BOLETÍN JUDICIAL

DEL PODER JUDICIAL DE LA CIUDAD DE MÉXICO

Jueves 15 de mayo de 2025, Ciudad de México, Tomo CCIV, Núm. 83

"2025, Año de la Mujer Indígena"

ÍNDICE

CONSEJO DE LA JUDICATURA DE LA CIUDAD DE MÉXICO	4
AVISOS	5 - 8
SALAS	9 - 29
JUZGADOS DE LO CIVIL	30 - 166
JUZGADOS DE LO FAMILIAR	167 - 253
JUZGADOS DE LO CIVIL DE PROCESO ORAL	254 - 309
JUZGADOS DE PROCESO ORAL FAMILIAR	310 - 326
UNIDADES DE GESTIÓN JUDICIAL	327 - 344
JUZGADOS DE TUTELA DE DERECHOS HUMANOS	345
TRIBUNALES EN MATERIA LABORAL	346 - 354
EDICTOS	355 - 398

CONSEJO DE LA JUDICATURA DE LA CIUDAD DE MÉXICO

AUTOS DICTADOS POR LA COMISIÓN DE DISCIPLINA JUDICIAL, ANTE LA FE DE LA SECRETARÍA TÉCNICA DE LA COMISIÓN DE DISCIPLINA JUDICIAL DEL CONSEJO DE LA JUDICATURA DE LA CIUDAD DE MÉXICO

15 DE MAYO DEL 2025

ACUERDOS:

AD 1059/2024 CARLOS ERNESTO SIMONELLI 2 ACUERDOS
AD 15/2025 MARÍA TERESA PÉREZ GARCÍA 6 ACUERDOS
AD 159/2024 URANIA ROMERO ROMERO 1 ACUERDO
AD 181/2025 MARÍA CRUZ FERNÁNDEZ GONZÁLEZ 2 ACUERDOS
AD 183/2025 1 ACUERDO
AD 309/2025 1 ACUERDO
AD 317/2022 Y SUS ACUMULADOS A.D.-318/2022, A.D.-319/2022, A.D.-349/2022, A.D.-350/2022, A.D.-477/2022, A.D.-533/2022 Y A.D.- 537/2022 1 ACUERDO
AD 333/2025 CLAUDIA ESTEPHANIE ANGULO CATALÁN 1 ACUERDO
AD 351/2025 PABLO ADRIÁN ESPINOZA CABALLERO 2 ACUERDOS
AD 357/2025 ORENCIO GERARDO ROMERO JUÁREZ 2 ACUERDOS
AD 493/2024 ROBERTO CARLOS VICTORIA RAMÍREZ 1 ACUERDO
AD 803/2024 ISRAEL HERNÁNDEZ MOSCO 1 ACUERDO
AD 883/2023 DENUNCIA ANÓNIMA 2 ACUERDOS
Q 109/2025 ABIGAIL QUIROZ VARGAS 1 ACUERDO
Q 171/2025 GIOVANNI OMAR GONZÁLEZ GONZÁLEZ 1 ACUERDO
Q 317/2025 DAVID VÁZQUEZ AGUIRRE 1 ACUERDO
Q 321/2025 VERÓNICA RAQUEL FLORES DOMENZAIN 1 ACUERDO
Q 323/2025 OSCAR ERNESTO LIRA CÁRDENAS 1 ACUERDO
Q 333/2025 JUAN MANUEL ARAIZA VILLICAÑA 1 ACUERDO
Q 343/2025 GIBRAN OCTAVIO MAZO ORTIZ 1 ACUERDO
Q 351/2025 LOURDES GARRIDO SUAREZ 1 ACUERDO
Q 355/2025 ROCÍO ORTIZ JIMÉNEZ 1 ACUERDO
Q 9/2025 Y SU ACUMULADO Q.- 29/2025 ANA LAURA VALLARDY MONTES DE OCA 1 ACUERDO

RESOLUCIÓN DE PRIMERA INSTANCIA:

Q 145/2025 FRIDA JAZMÍN ROLDAN LÓPEZ 1 ACUERDO

ACUERDOS:

AD 136/2025 SABINO ROBLEDO GONZÁLEZ 1 ACUERDO
AD 248/2025 ARISTÓTELES MORENO REYES 1 ACUERDO
AD 250/2025 APOLO GONZÁLEZ VILLARRUEL 1 ACUERDO
AD 258/2025 ANA VIOLETA FERNÁNDEZ REYNA 1 ACUERDO
AD 308/2025 5 ACUERDOS
AD 368/2025 GIAN CARLO ALEXIS CARDIEL ÁVILA 1 ACUERDO
AD 370/2025 1 ACUERDO
AD 372/2025 JOSÉ MARÍA MALDONADO BERNAL 1 ACUERDO
AD 376/2025 LUIS ENRIQUE QUINTERO MOJICA 2 ACUERDOS
AD 378/2025 LEGUIZAMON RUIZ DÍAZ LIZ MARLENE 2 ACUERDOS
AD 384/2025 1 ACUERDO MAL PUBLICADO DE FECHA 14/05/2025
AD 384/2025 HIPÓLITO GERARDO CABRERA ACOSTA 1 ACUERDO
AD 60/2025 JUAN MANUEL ESQUIVEL MIRANDA 1 ACUERDO
DPO 2/2025 1 ACUERDO
Q 190/2023 GERARDO FUENTES GARCÍA 1 ACUERDO
Q 336/2025 ANTONIO LÓPEZ MENDOZA 1 ACUERDO

DESECHATORIOS:

Q 220/2025 LUIS ENRIQUE GRAHAM TAPIA 1 ACUERDO
Q 222/2025 JONATHAN ALFONSO HERNÁNDEZ GONZÁLEZ 1 ACUERDO
Q 320/2025 GERARDO OSTOS RINCÓN GALLARDO 1 ACUERDO
Q 400/2025 RAMÓN SANDOVAL CHÁVEZ 1 ACUERDO
Q 406/2025 MAGDALENA CASTILLO BOLAÑOS 1 ACUERDO

Ciudad de México, quince de mayo del dos mil veinticinco.-LA ENCARGADA DEL DESPACHO DE LA SECRETARÍA TÉCNICA DE LA COMISIÓN DE DISCIPLINA JUDICIAL, CONFORME AL ACUERDO V/22/2024, EMITIDO POR EL CONSEJO DE LA JUDICATURA DE LA CIUDAD DE MÉXICO.-LIC. MÓNICA SOCORRO GIL REYES.

AVISO

Se hace del conocimiento de Magistradas, Magistrados, Juezas, Jueces y personas servidoras públicas del Tribunal Superior de Justicia de la Ciudad de México, litigantes, postulantes y público en general en relación con la **Actual Lista de Peritos Auxiliares de la Administración de Justicia del Poder Judicial de la Ciudad de México** publicada en el Boletín Judicial No. 34, Tomo CCIII, del viernes 23 de febrero de 2024 que, a partir de esta fecha, en cumplimiento a lo ordenado mediante acuerdo de fecha veintitrés de abril de dos mil veinticinco, correspondiente al expediente administrativo VARIOS 447/2025, dictado por los integrantes de la Comisión de Auxiliares de la Administración de Justicia mediante oficio CJCDMX-SG-VAR-11793-2025, deberá ser considerada como oficial la **baja** en la Lista de Peritos Auxiliares de la Administración de Justicia, de la siguiente persona auxiliar de la administración de justicia:

ESPECIALIDAD: GRAFOSCOPÍA			
NO.	**NOMBRE**	**CORREO ELECTRÓNICO**	**TELÉFONO**
97	TÉLLEZ HERNÁNDEZ ENRIQUE	peritajesprofesionales@hotmail.com	55-56-50-92-29 55-25-19-96-60

PJCDMX PODER JUDICIAL CIUDAD DE MÉXICO

ANALES JURISPRUDENCIA TSJCDMX

Se invita al público

a consultar el nuevo **tomo 394**
de la revista ***Anales de Jurisprudencia***
(marzo-abril 2025)
que en esta ocasión incluye:

Sentencias sobre:

- **Trato laboral diferenciado por razón de género**
- **Juicio oral de interdicción contenciosa**
- **Diligencias de jurisdicción voluntaria de capacidad jurídica**
- **Delito contra el ambiente**

Estudio jurídico:

- **Los postulados epistemológicos de la teoría pura del derecho de *Hans Kelsen***

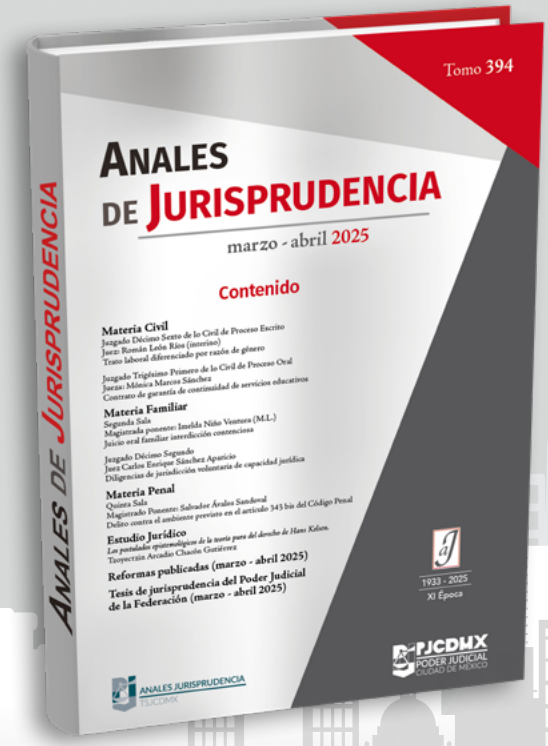

Consulta la revista en
https://www.poderjudicialcdmx.gob.mx/anales/revista-anales-de-jurisprudencia/

PJCDMX PODER JUDICIAL CIUDAD DE MÉXICO | CNPCyF Implementación del Código Nacional de Procedimientos Civiles y Familiares en el Poder Judicial de la Ciudad de México

¡No estás sola! Atención proritaria a víctimas de violencia

Las solicitudes por violencia contra las mujeres se siguen recibiendo en físico.

La implementación del expediente electrónico exime a las solicitudes de medidas u órdenes de protección para mujeres víctimas de violencia, estás se recibirán físicamente en los juzgados habilitados. Aseguramos la atención inmediata y prioritaria.

¿Qué medidas puedes solicitar?

- **Restricción de contacto** con la persona agresora.
- **Desalojo del agresor del domicilio** común.
- Cualquier medida necesaria para garantizar tu seguridad.

¿Dónde y cómo puedo realizar mi solicitud?

- Las oficinas habilitadas y juzgados facultados del PJCDMX están disponibles para recibir las solicitudes de forma presencial.
- No necesitas cita previa; acude y serás atendida de manera inmediata.

Seguimos actuando conforme a la Ley General de Acceso de las Mujeres a una Vida Libre de Violencia y la Ley de Acceso de las Mujeres a una Vida Libre de Violencia de la Ciudad de México con turnos extraordinarios para garantizar que ninguna mujer quede sin protección.

Si estás en riesgo o necesitas medidas de protección, acude a los juzgados habilitados del #PJCDMX. Tu seguridad es prioridad.

¡No estás sola!

CÓDIGO NACIONAL DE PROCEDIMIENTOS CIVILES Y FAMILIARES
REVOLUCIÓN DIGITAL EN LA JUSTICIA

PJCDMX PODER JUDICIAL CIUDAD DE MÉXICO | CNPCyF Implementación del Código Nacional de Procedimientos Civiles y Familiares en el Poder Judicial de la Ciudad de México

Beneficios

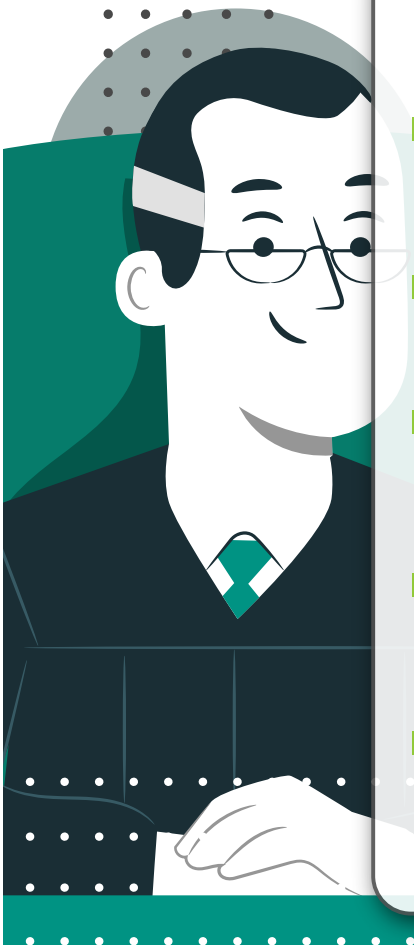

Personas Juzgadoras con:

- **Experiencia** en asuntos civiles y familiares;
- **Habilidades** en juicios orales;
- **Capacidad** para resolver en el menor tiempo;
- **Atención personal** a todas las personas en conflicto; y,
- **Destreza para explicar** las decisiones en forma sencilla y clara.

CÓDIGO NACIONAL DE PROCEDIMIENTOS CIVILES Y FAMILIARES
REVOLUCIÓN DIGITAL EN LA JUSTICIA

PJCDMX PODER JUDICIAL CIUDAD DE MÉXICO | CNPCyF Implementación del Código Nacional de Procedimientos Civiles y Familiares en el Poder Judicial de la Ciudad de México

Guia práctica para utilizar el expediente electrónico

¿Que es el expediente electrónico?

- Es el medio oficial para gestionar trámites judiciales en línea.
- Permite cargar documentos, consultar avances y recibir notificaciones electrónicas.

Beneficios del cambio:

- Trámites más rápidos y eficientes.
- Mayor accesibilidad desde cualquier lugar.
- Registro digital y transparente de todas las etapas procesales.

¿Cómo presentar tu solicitud?

Paso 1: Obtén una firma electrónica válida (FIREL, e.Firma o Firma Judicial).
Paso 2: Ingresa al portal del PJCDMX: **www.poderjudicialcdmx.gob.mx.**
Paso 3: En la sección "Oficialía de Partes Virtual," sube tu documentación en formato PDF.
Paso 4: Recibe confirmaciones y notificaciones en tu correo electrónico.

¡Prepárate para la nueva era de justicia digital!
Consulta más en www.poderjudicialcdmx.gob.mx.

CÓDIGO NACIONAL DE PROCEDIMIENTOS CIVILES Y FAMILIARES
REVOLUCIÓN DIGITAL EN LA JUSTICIA

SALAS

PRIMERA SALA CIVIL

ACUERDOS DEL 14 DE MAYO DEL 2025

Administradora Turin S.A. de C.V. y Sus Acumulados Exp. 352/2018 Promov. por Administradora Turin S.A. de C.V. vs. Consorcio Interamericano de Comunicación S.A. de C.V. y 445/2018 Duclaud Ampudia Liliana vs. Consorcio Interamericano de Comunicación S.A. de C.V. vs. Consorcio Interamericano de Comunicación S.A. de C.V. Ord. Civ. T. 830/2016/002 Cuad. Amp. 3, III, 1 Acdo.

Alfa Logistics Supply Chain S.A. de C.V. vs. Bebidas Purificadas S de R.L. de C.V. y The Pepsi Bottling Group S de R.L. de C.V. Ejecutivo Mercantil Oral T. In 463/2025/001, 1 Acdo.

Alvarado Rayón Jorge Gerónimo vs. Rayón Avilés Mario Alonso su Sucesión y Manzano Gómez Alicia. Ord. Civ. T. Qu 735/2025/001, 2 Acdos.

American Airlines Inc. vs. Inmobiliaria Belgrado S.A. de C.V. Controv. de Arrendamiento T. 209/2025/001 Cuad. Amp. 1, I, 1 Acdo.

Andrés Lazaro Carolina vs. Velázquez Rodríguez José Luis, Martínez Martínez Perfecto Gerardo Y C. Director Del Registro Público De La Propiedad Y De Comercio De Esta Ciudad. Ord. Civ. T. 448/2021/003 Cuad. Amp. 1, , 1 Acdo.

Arias Ramírez Galileo vs. Distribuidora Liverpool S.A. de C.V. Ord. Civ. T. 554/2024/002, 3 Acdos., Ord. Civ. T. 554/2024/001, 1 Acdo.

Banco Monex Institución de Banca Múltiple Monex Grupo Financiero en su Carácter de Fiduciario en el Fideicomiso Irrevocable de Administración y Garantía Número F/3443 vs. Gases Mexicanos de Toluca S.A. de C.V. y Otros. Ejec. Merc. T. Ap 620/2025/001, 1 Acdo.

Banco Santander México Sa Institución de Banca Múltiple Grupo Financiero Santander México vs. Exfarma S.A. de C.V. y Borbon Romero Rafael y Casasus Fernández Gabriela. Prov. Prec. Merc. T. 50/2025/005 Cuad. Amp. 1, I, 1 Acdo.

Banco Santander México Sociedad Anónima Institución de Banca Múltiple Grupo Financiero Santander México vs. Lim Sungmin. Esp. Hip. T. Ap 619/2025/001, 1 Acdo.

Barrera Ávila Cristóbal, su Sucesión vs. Juana Barrera Ávila, Refugio Barrera Ávila, Abraham Barrera Avial, Luis Barrera Ávila, Virginia Barrera Lucas como Albacea de la Sucesión de Andrés Barrera Ávila y Roberto Varela Torres. Ord. Civ. T. 362/2019/004 Cuad. Amp. 1, I, 1 Acdo.

Blanco Abad Luis su Sucesión vs. Fernández Portela de Prado Aurora Ramos Ramos de Folch María Densita Piñeiro Béjar José Rafael y Piñeiro Béjar Manuel Ramón. Ord. Civ. T. Ap 199/2025/049, 2 Acdos., Ord. Civ. T. Ap 199/2025/050, 1 Acdo.

Camberos Rosas Mirza Gabriela vs. Grupo Mexicano de Seguros S.A. de C.V. Ord. Civ. T. In 140/2025/003, 1 Acdo.

Cavazos Ortiz Rosalba Carolina vs. Banco Santander México S.A. Institución de Banca Múltiple Grupo Financiero Santander México, antes Banco Mexicano Somex S.A., antes Asociación Hipotecaria Mexicana S.A. de C.V. y C. Director del Registro Público de la Propiedad y del Comercio de la Ciudad de México. Ord. Civ. T. 382/2021/003 Cuad. Amp. 1, I, 1 Acdo.

Chong García Soria Manuel vs. Francisca Hernández Velázquez. Ord. Civ. T. 674/2023/001, 1 Acdo.

Chong García Soria Manuel vs. Hernández Velázquez Francisca. Ord. Civ. T. Ap 469/2025/001, 1 Acdo.

Contreras Sevilla Julián Enrique y Sevilla Vázquez Xóchitl vs. Seguros Inbursa Sa Grupo Financiero Inbursa. Ord. Civ. T. In 436/2025/001, 1 Acdo.

Cruz Vilchis Esperanza su Suc. vs. Jiménez Bulnes Juan Carlos. Controv. de Arrendamiento T. Ap 598/2025/008, 1 Acdo.

De la Cruz Vargas Asela vs. De la Cruz Yáñez Elsa Nohemí. Ord. Civ. T. Ap 561/2025/001, 2 Acdos.

Del Hoyo Huidobro Juan Antonio vs. Promoción Inmobiliaria y Turística Champoton S.A. P. I. de C.V. Ord. Civ. T. 337/2024/001 Cuad. Amp. 1, I, 1 Acdo.

Esquivel Escandell Christian Berenice vs. Dr. Rey Jesús Romero González, Sociedad Española de Beneficencia (Hospital Español de Veracruz), Sedna Hospital, S.A. de C. V, y Otros. Ord. Civ. T. 776/2019/010, 1 Acdo.

Fianza Asecam S.A. vs. Construcciones Alher S.A. de C.V., Hernández Rodríguez Martín y Alcaraz Corrales María Magdalena. Ejec. Merc. T. 739/2023/001 Cuad. Amp. 01, 1 Acdo.

Flores Juárez Mario Alberto y Rigoberto Galicia Sánchez vs. Leopoldo Saucedo Mondragón. Controv. de Arrendamiento T. 728/2024/001, 1 Acdo.

Galvan Quintanar Salome Esperanza Isabel vs. Galvan Quintanar Rocio Betzabe , Daniel Ocaña Nava, Cesar Adolfo Sandoval Galvan, Ricardo Ocaña Galvan. Ord. Civ. T. 619/2024/001 Cuad. Amp., 1 Acdo.

Garcia Alvarado Edgar Alejandro vs. Seguros Banorte S.A. de C.V. Grupo Financiero Banorte. Ord. Civ. T. 411/2020/009 Cuad. Amp. 1, 1 Acdo.

Garcia Villalobos Haddad Jorge Ricardo vs. Miranda Espinoza Raul Axel. Ejec. Merc. T. 89/2025/004 Cuad. Amp. 1, I, , 1 Acdo.

Gobierno de la Ciudad de México vs. Juan Riveros González y María Ocotlan Hernández Santiago. Ext. Dom. T. 828/2022/001, 2 Acdos.

Gómez Mendoza Paula vs. Macaria Arce Benítez su Sucesión y Sánchez Arce Elizabeth. Ord. Civ. T. 906/2018/001, 2 Acdos.

González Aranda Lourdes Margarita Quien También Acostumbra a Usar el Nombre de González Aranda Margarita vs. Trejo Hernández Belarmino. Ord. Civ. T. 41/2024/001 Cuad. Amp. 1, 1 Acdo.

González Emigdio Anatolio vs. López Mendoza Joel Felipe. Ord. Civ. T. Ap 621/2025/001, 1 Acdo.

Gracia Flores Claudia vs. Jiménez González Guadalupe. Ord. Civ. T. 448/2023/002 Cuad. Amp. 1, 1 Acdo.

Hernández Vázquez Hermilo vs Hernández Cervantes Ma. Guadalupe, Instituto de Seguridad y Servicios Sociales de Los Trabajadores del Estado (Issste) y Fondo de la Vivienda del Instituto de Seguridad y Servicios Sociales de Los Trabajadores del Estado (Fovissste). Ord. Civ. T. 551/2023/001, 1 Acdo.

Hernández Vázquez Hermilo vs. Hernández Cervantes Ma. Guadalupe, Instituto de Seguridad y Servicios Sociales de Los Trabajadores del Estado (Issste) y Fondo de la Vivienda del Instituto de Seguridad y Servicios Sociales de Los Trabajadores del Estado (Fovissste). Ord. Civ. T. 551/2023/004, 2 Acdos.

Inmobiliaria Femajor S.A. de C.V. vs. Banco Inmobiliario Mexicano Sa Institución de Banca Múltiple División Fiduciaria como Fiduciario del Fideicomiso Irrevocable de Administración Con Actividades Empresariales Número 85100162, Desarrolladora Rovi S.A. de Cv, Fabrica de Harinas Elizondo S.A. de Cv, Miguel Alessio Robles Notario Diecinueve de la Ciudad de México. Ord. Merc. T. 694/2023/006 Cuad. Amp. 1, I, 1 Acdo.

José María Surrel Cabre vs. Mkt Atechlier S.A. de Cv, Eduardo Díaz Pérez. Controv. de Arrendamiento T. 552/2021/004 Cuad. Amp. 1, 2 Acdos.

Juárez Rodríguez Metztli Anayansi, Nema Aliztsel Juárez Rodríguez y Arzu Juárez Rodríguez vs. Policía Bancaria e Industrial y Lacto Comercial Organizada, S.A. de C.V. Ord. Civ. T. 6/2016/004 Cuad. Amp. 05, 1 Acdo.

Kretchmar Hernández Guadalupe vs. HSBC México, Sociedad Anónima, Institución de Banca Múltiple, Grupo Financiero HSBC y Trans Unión de México, S.A. Sociedad de Información Crediticia Conocida como Buró de Crédito. Ord. Civ. T. 858/2022/002 Cuad. Amp. 3, 1 Acdo.

Lambo Llc vs. Otaduy Yachts Sa De Cv y De Otaduy Egan Augusto. Prov. Prec. Merc. T. 255/2025/002 Cuad. Amp. 1, I, , 1 Acdo.

Lease For You S.A. de C.V. vs. Clínica Futura S.A. de C.V. y Bonilla Briseño Azahed. Ejec. Merc. T. 288/2024/001 Cuad. Amp. 1, 1 Acdo.

Lks Ingeniería Arquitectura y Construcción México S.A. de C.V. vs. El Puerto de Liverpool Sab de C.V. Ejec. Merc. T. 709/2024/001 Cuad. Amp. 1, I, 1 Acdo.

SOLO CONSULTA
SOLO CONSULTA
SOLO CONSULTA

Maldonado Barajas Juan Marcos vs. Banco Mercantil del Norte, Sociedad Anónima, Institución de Banca Múltiple, Fiduciario y Fideicomisario del Fideicomiso F753391, Promotora Amaneceres del Caribe 1, S de R.L. de Cv, Daniel Araf Hop. Ord. Merc. T. 626/2024/002 Cuad. Amp. 1, I, 1 Acdo.

Manzano Dolores vs. Matías Bonifacio Oralia. Controv. de Arrendamiento T. 843/2024/001 Cuad. Amp. 1, I, 1 Acdo.

Martinez Baca Josefina vs. Luciano Martinez Jose. Ord. Civ. T. 146/2025/001 Cuad. Amp. 1, 1, , 1 Acdo.

Martínez Flores Blanca Elena e Higashida Guerrero Carlos Kenji vs. Salgado López Odilón su Sucesión, Delgado Galindo Josefa su Sucesión, Notario Público Número 65 del Distrito Federal, Notario Público Número 222 del Distrito Federal y Registro Público de la Propiedad y de Comercio del Distrito Federal. Ord. Civ. T. 19/2018/003 Cuad. Amp. 1, 1 Acdo., Ord. Civ. T. 19/2018/003 Cuad. Amp. 2, 1 Acdo.

Martínez Velázquez Petra vs. Martínez Osorio Juan B. Ord. Civ. T. Ap 678/2025/001, 2 Acdos.

Mendieta Carrera Nancy vs. Castañón Cruz Eduardo Alberto y Botello Moreno Enrique. Ord. Civ. T. 22/2020/004 Cuad. Amp. 2, 2, 1 Acdo.

Minjares Lerma Olga Yolanda vs. Martínez F Germana. Controv. de Arrendamiento T. 47/2025/006 Cuad. Amp. 1, I, 1 Acdo.

Monex Casa de Bolsa S.A. de C.V. Monex Grupo Financiero vs. Alacan S.A. de C.V., Paulina Álvarez Cortés, Guadalupe Canino Marín, Pablo Álvarez de Los Cobos y Rodolfo Lobo Martínez. Ord. Merc. T. 717/2017/015 Expdllo., 1 Acdo.

Mustri Siday Eduardo, Jaime Cherem Tuachi, Alfredo Roffe Anzuart, José Elfon Mizrahi, Salomón Elfon Mizrahi, David Mistri Sadauy vs. Arturo Noguez Archundia, Martha Nora Rojas Meneses. Controv. de Arrendamiento T. 437/2023/003 Cuad. Amp. 1, I, 1 Acdo.

Núñez García Bertha Alicia vs. Karla Hernández Mendoza. Controv. de Arrendamiento T. 87/2024/001 Cuad. Amp. 1, I, 1 Acdo.

Núñez Sandoval Erendira y Rodríguez Sandoval Norma Aidée vs. Sandoval Vite Javier. Ord. Civ. T. Ap 330/2025/002, 1 Acdo.

Ocampo Monroy Rafael su Suc. También Conocido como Ocampo y Monroy Rafael vs. Israel Soto Mateos. Ord. Civ. T. 133/2023/001, 1 Acdo.

Olea Fabián Raymundo vs. Kidway de México S.A. de C.V. Edgar Armando Cabello Reyes y Gabriela Cabello Reyes. Ejec. Merc. T. 149/2025/003 Cuad. Amp. 1, I, 2 Acdos.

Operadora Mexicana de Arrendamiento, S.A. de C.V. vs. Elisa Febe Flores Miranda su Suc. y Otro. Ord. Merc. T. 830/1997/001, 2 Acdos.

Orozco Maciel Rosa María y Andrés Orozco Damaris vs. Seguros Afirme S.A. de C.V. Afirme Grupo Financiero. Ord. Civ. T. 189/2024/002 Cuad. Amp. 1, 1 Acdo.

Osuna Cordero Isaac vs. Grupo Mexicano de Seguros S.A. de C.V. vs. Cfe Distribución. Ord. Civ. T. In 1669/2024/003, 1 Acdo., Ord. Civ. T. In 1669/2024/004, 1 Acdo.

Pattern Energy Group Llc., Pattern Energy Group 2 Lp vs. Spv Exi Renovables, S.A. P. I de C.V. Ord. Merc. T. 459/2022/004 Cuad. Amp. 01, 1 Acdo.

Peraza Santos Valeria vs. Rocky Sierra Arellanos y Guadalupe Partida Vargas. Controv. de Arrendamiento T. Ap 277/2025/003, 1 Acdo.

Pérez Martínez Eumir Rodrigo y Pérez Martínez Jair Alfredo vs. Sanatorio Santa Teresa Zacatecas, S.A. de C.V., Alicia Piña Plaza y Alfredo Barrera Zavala. Ord. Civ. T. 795/2024/004, 1 Acdo.

Promotora Oh, Sociedad Anónima vs. Hernández Vega Silvia, Rubalcabac Ríos Jesús, Notario 81 del Estado de Oaxaca y Director del Registro Público de la Propiedad y de Comercio de la Ciudad de México. Ord. Civ. T. 194/2024/001 Cuad. Amp. 1, 1 Acdo.

Qualitas Compañía de Seguros, S.A. de C.V. vs. Castro García y Cia, Agente de Seguros, S.A. de C.V. Ord. Civ. T. 186/2023/001 Cuad. Amp. 2, 1 Acdo.

Ramírez Aranda Sergio Enrique vs. Seguros Banorte S.A. de C.V. Grupo Financiero Banorte. Ord. Civ. T. In 1387/2024/005, 1 Acdo.

Ramirez Arroyo Maria Altagracia vs. Badin Cherit Jose Gerardo. Ord. Civ. T. 118/2025/007 Cuad. Amp. 1, I, , 2 Acdos.

Ramírez Fernández Gilberto vs. Aurelio Francisco Cruz y María Guadalupe García de Jesús. Ord. Civ. T. 68/2022/005 Cuad. Amp. 1, 1 Acdo.

Recuperación de Comercio Interior, S. de R. L. de C.V. vs. Javier Martínez Zamora y Miroslava Gasca Reyes. Ord. Merc. T. 824/2008/002 Cuad. Amp. 1, I, 1 Acdo.

Repsol Downstream México S.A. de C.V. vs. Gasolinera Gamboa S de Rl. Ord. Merc. T. 610/2022/002 Cuad. Amp. 2, II, 2 Acdos.

Rivera Morales Jorge vs. Arturo Martínez Segura, Registro Público de la Propiedad y Delcomercio de la Ciudad de México, Alcaldia Cuajimalpa de Morelos. Ord. Civ. T. 392/2024/001 Cuad. Amp. 1, I, 1 Acdo.

Rodríguez Cruz Hugo Antonio vs. Edgar Antonio Rivas Vázquez. Ord. Civ. T. 305/2024/001 Cuad. Amp. 1, 1 Acdo.

Rohan Estrada María del Carmen vs. Operadora de Hospitales Gtm, S.A. P. I. de C.V. (Torre Medica Centro Médico del Valle), Jorge Manuel Alcántara Serrano, Yenialine Díaz Ramírez y Carlos Francisco del Río Olivares. Ord. Civ. T. 850/2023/003 Cuad. Amp. 1, 1 Acdo.

Rojas Luja Daniel vs. Banco Nacional de Obras y Servicios Públicos Sociedad Nacional de Crédito Institución de Banca de Desarrollo como Fiduciaria en el Fideicomiso Fondo Nacional de Habitaciones Populares Fonhapo, C Director del Registro Público de la Propiedad y del Comercio de la Ciudad de México, Salvador García Calderón. Ord. Civ. T. 710/2024/001 Cuad. Amp. 1, I, 1 Acdo.

Romero Flores Adriana Belén vs. Yolanda Viridiana Torres Hernández. Ord. Civ. T. 715/2023/001, 1 Acdo.

Sánchez Guadarrama Basilia Isabel, Quien También Acostumbro a Usar Los Nombres de María Isabel Sánchez Guadarrama de Mejía y María Isabel Sánchez y María Isabel Sánchez de Mexjia vs. María de Lourdes Mejía Sánchez, Jesús María Mejía Sánchez, Miguel Mejía Sánchez, Notaria Public No 23 de la Ciudad de México, C Registrador Público de la Propiedad y del Comercio de la Ciudad de México. Ord. Civ. T. 779/2024/001, 1 Acdo.

Sánchez Jiménez Fernando vs. Seguros Atlas, S.A., Seguros Sura, S.A. de C.V., Chubb Seguros México, S.A. de C.V., Fernando Morales Esquer y Mariana Gascón Castillero. Ord. Civ. T. 644/2024/002 Cuad. Amp. 1, I, 1 Acdo.

Soluciones Logísticas Dh, S.A. de C.V. vs. Azucarera San José de Abajo, S.A. de C.V. y Echeverría del Moral Mario. Controv. de Arrendamiento T. 79/2025/001 Cuad. Amp. 1, I, 1 Acdo.

Téllez Rivera Briseyda vs. Sólida Administradora de Portafolios, S.A. de C.V., Sofom., E. R., Grupo Financiero Banorte, Notario Público Número 85 del Distrito Federal (Hoy Ciudad de México), Registro Público de la Propiedad y del Comercio del Distrito Federal (Hoy Ciudad de México), y María Isabel Rabelo Fuentes. Ord. Civ. T. 51/2018/003 Cuad. Amp. 1, 1 Acdo., Ord. Civ. T. 51/2018/001, 1 Acdo.

Valenzuela Peñaloza Olegario . vs. Valenzuela Peñaloza Marisela. Controversia de Arrendamiento T. 2037/2024/001 Cuad. Amp. 1, I, , 1 Acdo.

Zúñiga Morales Daniel vs. Grupo Mexicano de Seguros S.A. de C.V. Ord. Civ. T. Ap 719/2025/001, 1 Acdo.

SENTENCIAS

Adcoma Maquinaria, S.A. de C.V. vs. Mapfre Fianzas S.A. y Tora Commerce S.A. de C.V. Esp. Hip. T. Ap 68/2025/001 Sent. Pon 3

Axa Seguros S.A. de C.V. vs. Grupo Cintas de México S.A. de C.V. y-o. Design Collective By Cintas By Cyntas. Ord. Civ. T. Qu 507/2025/001 Sent. Pon 3

Becerril Becerril Juan, su Sucesión vs. Rivero Montes Amini Yalili y C. Director del Registro Público de la Propiedad y de Comercio de la Ciudad de México y Becerril Osnaya Felipe y Becerril Rivas Andrea y Hernández Felizardo Bella Huri. Ord. Civ. T. Ap 171/2025/001 Sent. Pon 3

Chairez Valles Felipe de Jesús vs. Castro Espinoza Fausto Javier. Esp. Hip. T. Ap 246/2025/003 Sent. Pon 2

Contreras Ramírez Tomasa vs. Grupo Mexicano de Seguros S.A. de C.V. Ord. Civ. T. Ap 154/2025/003 Sent. Pon 3, Ord. Civ. T. Ap 154/2025/004 Sent. Pon 3

Inmobiliaria Kinka Sa vs. Alcántara Sánchez Filiberta Agustina, Corona Ayala Juana, Alcántara de Flores Lidia, Alcántara Corona Mariela, Flores Alcántara Arturo, Montiel Alcántara Guillermo,

SOLO CONSULTA
SOLO CONSULTA
SOLO CONSULTA

Alcanatara Sánchez Alejandro, Trinidad Remigio José. Ord. Civ. T. Qu 435/2025/005 Sent. Pon 1

Minjares Lerma Olga Yolanda vs. Martínez F Germana. Controv. de Arrendamiento T. Ap 47/2025/007 Sent. Pon 3, Controv. de Arrendamiento T. Ap 47/2025/008 Sent. Pon 3

Muñoz Reyes María Guadalupe vs. Sánchez Hernández Jaime y Medina Quiroga María Teresa y Martínez Herrera Juan. Controv. de Arrendamiento T. Ap 65/2025/001 Sent. Pon 3

Passy Profeta Rebeca vs. De Rivera Taracena Luis Miguel Niño. Controv. de Arrendamiento T. Ap 48/2025/001 Sent. Pon 3

Toyota Financial Services México S.A. de C.V. vs. Automotriz Peycha S.A. de C.V. y Issa Martínez Gerardo Emmanuel y Román Vargas Mardia Marleny. Proced. Judicial de Ejecc. de Garantía Otorgada Mediante Prenda Sin Transmisión de Pos. T. Ap 1784/2024/001 Sent. Pon 2

LA SECRETARIA DE ACUERDOS
LIC. LILIANA RUÍZ QUINTANA

SEGUNDA SALA CIVIL

ACUERDOS DEL 14 DE MAYO DEL 2025

Ángel Zárate Cortés hoy su Cesionaria Nidia Merit Martínez Ramírez vs. Juan Ordóñez Moreno y Rocío Elizabeth Pérez de la Vega de Ordóñez. Esp. Hip. T. 599/2022/001, 1 Acdo.

Arriola Santa María Humberto vs. Banco Nacional de Obras y Servicios Públicos, Sociedad Nacional de Crédito, como Fiduciario en el Fideicomiso Fondo Nacional de Habitaciones Populares, C. Director del Registro Público de la Propiedad y de Comercio y Lourdes Rojas Ramírez. Ord. Civ. T. 935/2013/001, 1 Acdo.

Banca Mifel, S.A., Institución de Banca Múltiple, Grupo Financiero Mifel vs. Larod, S.A. de C.V. ; Angami, S.A. y Paola Lacorte Rodríguez. Ejec. Merc. T. Ap 712/2025/006, 1 Acdo., Ejec. Merc. T. Ap 712/2025/005, 1 Acdo.

Banco de México en su Carácter de Fiduciario en el Fideicomiso Denominado Fondo Especial para Financiamientos Agropecuarios (Fefa) vs. Servicios Financieros Anec, S.A. de C.V. Sofom, E. N. R. ; Alianza Nacional de Empresas Campesinas, S.A. de C.V. ; Asistencia Productiva para Sel Sector Rural, S.A. de C.V., Sofom, E. N. R. ; San Antonio Atotonilco, S. P. R. de R. L. ; Miguel Ares Botello; Blanca Patricia Betz Agueros y Credix Gs, S.A. de C.V., Sofom, E. N. R. Vía Aprem. Civ. T. Ap 102/2025/003, 1 Acdo.

Banco Santander México, S.A., Institución de Banca Múltiple, Grupo Financiero Santander México vs. Banco Actinver, S.A., Institución de Banca Múltiple, Grupo Financiero Actinver como Fiduciario del Fideicomiso de Desarrollo Inmobiliario Con Actividad Empresarial y Derecho de Reversión Identificado Con el Número F/2844; Sendero de Las Lomas, S.A. de C.V. ; Inmobiliaria Somopeca, S.A. P. I. de C.V. ; Inmobiliaria Liguria, S.A. de C.V. y Consorcio Foggia, S.A. de C.V. Prov. Prec. Oral Merc. T. 2/2025/002 Cuad. Amp., 2 Acdos.

Banco Ve por Más, S.A., Institución de Banca Múltiple, Grupo Financiero Ve por más vs. Aquaponic de la Frontera, S.A. de C.V. ; Benjamín Emmanuel Gutiérrez Beltrones; Benjamín Gutiérrez Aldrete y Salvador Ochoa Gutiérrez. Esp. Hip. T. 281/2025/001 Cuad. Amp., 1 Acdo.

Cárdenas Cachon Rita María de Guadalupe vs. Martínez Gamez Graciela su Sucesión y Ramírez Castillo Armando. Ord. Civ. T. 126/2017/006, 1 Acdo.

Confía, S.A., Institución de Banca Múltiple, Abaco Grupo Financiero hoy su Cesionario Basilisk Ocho, S. de R. L. de C.V. vs. Cojines y Acojinamientos, S.A. de C.V. ; Guillermo Zamora Buitrón y Guadalupe Monroy Laborde. Ejec. Merc. T. Ap 423/2025/002, 1 Acdo.

Díaz Polito Leticia por su Propio Derecho y en Representación del Menor de Iniciales K. J. L. D vs. Axa Seguros, S.A. de C.V. Ord. Civ. T. In 463/2025/001, 1 Acdo.

Fasja Tawil Alberto su Sucesión por Conducto de su Albacea Marcos Fasja Amkie vs. Inmobiliaria Pramac, S.A. de C.V. Ord. Civ. T. 2024/2024/002 Cuad. Amp., 1 Acdo.

Fianzas y Cauciones Atlas S.A. vs. Fluotec, S.A. P. I. de C.V. ; Teletec de México, S.A. P. I. de C.V. ; Tecnología Edd, S.A. P. I. de C.V. ; Floutec Distribución, S.A. P. I. de C.V. ; Sisimtel, S.A. P. I. de C.V. ; Showco, S.A. P. I. de C.V. e Inmobiliaria Mambo S.A. P. I. de C.V. Especial Mercantil T. 162/2021/002, 1 Acdo.

García Jiménez Arturo vs. Érika Mariana García Aguilera y Carlos Alberto García Aguilera. Ord. Civ. T. 343/2021/004, 1 Acdo.

García Reyes Graciano vs. Orfeón Videovox, S.A. Ord. Merc. T. 692/2011/037, 1 Acdo.

García Zaldívar José Luis vs. Erasmo Mireles Estens su Sucesión y Alfonso Aly González Jaime. Ord. Civ. T. 68/2024/001 Cuad. Amp., 1 Acdo.

Grupo Imasu, S.A. de C.V. vs. Redpack, S.A. de C.V. Ord. Merc. T. Ap 394/2025/001, 1 Acdo.

Hernández Cruz Carlos Gilberto vs. Grupo Mexicano de Seguros, S.A. de C.V. Ord. Civ. T. Ap 211/2025/005, 1 Acdo.

Hipotecaria su Casita, S.A. de C.V., Sofol hoy Dessetec Desarrollo de Sistemas, S.A. de C.V. vs. María Adriana Cruz Muñoz y Otro. Esp. Hip. T. Ap 521/2025/002, 1 Acdo.

Hpk Eventos, S.A. de C.V. y Goushehguir Vidal Farid vs. Kia Motors México, S.A. de C.V. Ord. Merc. T. 21/2021/002, 1 Acdo.

HSBC México, S.A., Institución de Banca Múltiple, Grupo Financiero HSBC hoy Banco Mercantil del Norte, S.A., Institución de Banca Múltiple, Grupo Financiero Banorte vs. Enrique Navarro Ugalde y Otra. Esp. Hip. T. Ap 387/2025/002, 1 Acdo.

HSBC México, S.A., Institución de Banca Múltiple, Grupo Financiero HSBC vs. Digital Pcs, S.A. de C.V. ; Héctor Onofre Madrigal Villaburo y Claudia Vega Guerrero. Esp. Hip. T. Ap 70/2025/004, 1 Acdo.

Inmobic Capital, S.A. P. I. de C.V. vs. Arturo Pacheco López y María Magdalena Téllez López de Pacheco. Esp. Hip. T. 2200/2007/009, 1 Acdo.

Inmobiliaria Navarro, S.A. vs. León Aguilar Eder Osvaldo y Martínez de la Rosa Diana Berenice. Vía Aprem. Civ. T. Ap 551/2025/001, 1 Acdo.

Jaume Sues Caula e Ivonne Cristina Trelles Fortes vs. Montero Querejeta Sergio. Ord. Civ. T. 768/2023/001, 1 Acdo.

José Riba Palacios vs. Inmobiliaria y Constructora Anáhuac Lerdo, S.A. de C.V. Ord. Merc. T. 315/2022/001 Cuad. Amp., 1 Acdo.

Lara Medellín Jaime vs. Karen Marlene Cañedo Gómez. Controv. de Arrendamiento T. 716/2024/002, 1 Acdo.

Llamas Cárdenas Juana vs. Hogar para Ancianos Matías Romero, I.A.P. ; Juan Lazcano Monter y Constructora y Promotora Valladolid, S.A. de C.V. Ord. Civ. T. 176/2024/001 Cuad. Amp., 1 Acdo.

López Olguín José Cristopher vs. Ortega Islas Jorge e Hilario Islas Morales su Sucesión. Ejec. Merc. T. 2078/2009/005, 1 Acdo.

López Zárate Marisol vs. Carbajal Olvera Monserrat y Núñez González María del Carmen. Controv. de Arrendamiento T. Ap 688/2025/001, 1 Acdo.

Macswiney Ruíz Mónica Alejandra vs. Cervantes Meléndez Jesús Giovanni y Salguera Pérez Miguel Ángel. Controv. de Arrendamiento T. Ap 549/2025/001, 1 Acdo.

Martín del Campo y Estrada Alicia vs. Isaac Alfie Serur y Emilio Zonana Bettech. Ord. Civ. T. 508/2020/012, 1 Acdo.

Medina San Vicente Ignacio su Sucesión vs. Irene Díaz Parraguirre, Carlos Medina Aguilar y Juan José Medina Aguilar. Ord. Civ. T. 494/2020/009 Cuad. Amp., 1 Acdo.

Menéndez Cámara Patricia María vs. Centro de Cultura Nuestra América, A.C., Menéndez Rodríguez Mario Renato, Menéndez Combaluzier Sebastián y Menéndez Cámara Miguel Ángel. Ord. Civ. T. 77/2023/003, 1 Acdo., Ord. Civ. T. 77/2023/002, 1 Acdo.

Mercado Arias Bertha vs. Galicia Martínez Rodolfo. Ord. Civ. T. Ap 507/2025/001, 1 Acdo.

Mireles Benítez Alberto y López Alavez Tania Rubí vs. Seguros Inbursa, S.A., Grupo Financiero Inbursa. Ord. Civ. T. 476/2024/001 Cuad. Amp., 2 Acdos.

Mujica Briseño Gilberto Francisco y Bravo Álvarez Mónica del Carmen vs. Enrique Antonio Amaro García López. Controv. de Arrendamiento T. 1262/2009/001, 1 Acdo.

Munguía Cruz Carlos vs. Mcdowell José Alberto, Cruz de la Cruz Teresa su Sucesión y Registro Público de la Propiedad y de Comercio de la Ciudad de México. Ord. Civ. T. 363/2022/002, 1 Acdo.

Pérez Escalante Leticia en Representación del Menor de Iniciales J. A.C. P vs. Grupo Mexicano de Seguros, S.A. de C.V. Ord. Civ. T. In 126/2025/001, 1 Acdo., Ord. Civ. T. Ap 126/2025/002, 1 Acdo.

SOLO CONSULTA
SOLO CONSULTA
SOLO CONSULTA

Ramírez Rodríguez Ricardo por su Propio Derecho y en Representación de Los Menores de Iniciales R. L. J. y R. L. B vs. Grupo Mexicano de Seguros, S.A. de C.V. Ord. Civ. T. In 516/2025/002 Toca Antecedente 217/2024/1, 1 Acdo.

Recuperación de Comercio Interior, S. de R. L. de C.V. vs. Leoncio Rodríguez Bedolla y Guadalupe Virginia López Sánchez. Esp. Hip. T. 493/2024/001, 1 Acdo.

Rental Of Properties, S.A. de C.V. vs. E11even Gym, S.A. de C.V. y Arias Colín Ricardo Alonso. Prov. Prec. Oral Merc. T. Cc 323/2025/001, 1 Acdo.

Rialva, S.A. de C.V. vs. Grupo Invasor de Predios que Se Hace Llamar Nucleo Agrario Ejidal Denominado Iztapalapa, Delegación Iztapalapa y/o Ejidatarios del Pueblo de Iztapalapa. Ord. Civ. T. 925/2013/004, 1 Acdo.

Roldán Neumaier Ricardo vs. Integraciones Profesionales, S.A. de C.V. Ejec. Civ. T. Ap 554/2025/004, 1 Acdo.

Sánchez Briseño Ruperto vs. Instituto Mexicano del Seguro Social (Imss); Hospital General de Zona 1 Venados y Díaz González Sheila Pamela. Ord. Civ. T. In 107/2025/001, 1 Acdo.

Sauz Muñoz Florencio vs. Grupo Mexicano de Seguros, S.A. de C.V. Ord. Civ. T. 388/2024/002, 1 Acdo.

Serrano Galindo Jesús O. J. Jesús Serrano Galindo y María Mercedes Pérez Alba O. María Mercedes de Serrano vs. Constructora Ragjsa y Asociados, S.A. de C.V. Vía Aprem. Civ. T. 1951/2024/001 Cuad. Amp., 1 Acdo.

Sese Corporación México, S.A. de C.V. vs. Tora Bienes Raíces, S.A. de C.V. Controv. de Arrendamiento T. 32/2025/004 Cuad. Amp., 2 Acdos.

Taniatan, S.A. de C.V. vs. Universidad Univer Milenium del Estado de México, S. C. ; Albán Maldonado Agustín Guillermo; Magaña Ruvalcaba Paloma Georgina; Buch Lerdo de Tejada Francisco Javier y Palomino Buch Carlos Javier. Oral Merc. T. In 697/2025/001, 1 Acdo., Oral Merc. T. In 697/2025/002, 1 Acdo., Oral Merc. T. In 697/2025/003, 1 Acdo.

Vázquez Escartín Juan Carlos y Escartín Martínez Socorro vs. Estrada García Luis Alberto; León López Joel y Quálitas Compañía de Seguros, S.A. de C.V. Ord. Civ. T. In 490/2025/001, 1 Acdo.

Velasco Llamas Ángel Francisco por su Propio Derecho y en Representación del Menor de Iniciales A. F. V. S vs. Quálitas Compañía de Seguros, S.A. de C.V. Ord. Civ. T. 1686/2024/001, 1 Acdo.

Velderrain Vera Rebeca Quien También Se Ostenta como Velderrain Vera Catalina Rebeca vs. Galindo Viciconte María Felícitas Quien También Se Ostenta como Ma. Felícitas Galindo Viciconte. Ord. Civ. T. 1466/2024/003 Cuad. Amp., 1 Acdo.

Veolus Energía y Gestión Técnica, S.A. de C.V. vs. Ingeniería y Desarrollo Inmobiliario de México, S.A. de C.V. y la Peninsular Compañía Constructora, S.A. de C.V. Oral Merc. T. 563/2024/001, 1 Acdo.

NO PUBLICADOS

Acevedo Martínez Javier vs. Roxana Quiroz Hernández. Ord. Civ. T. Ap 1999/2024/001, 1 Acdo. no Publ. del 14 May 2025

Adriana Elena Eredia Garcés vs. Núñez Fernández Carlos Roberto. Esp. Hip. T. 34/2017/002, 1 Acdo. no Publ. del 14 May 2025

Andrades Ortiz Mario Alberto vs. Atracciones y Diversiones Sánchez Park, S.A. de C.V. y Grupo Nacional Provincial, S.A. B. Ord. Civ. T. 515/2021/002 Cuad. Amp., 4 Acdos. no Publ. del 14 May 2025

Banca Mifel, S.A., Institución de Banca Múltiple, Grupo Financiero Mifel, División Fiduciaria en su Carácter de Fiduciaria en el Fideicomiso Identificado Con el Número 577 2005 vs. Compañía Administrativa y Soluciones Integrales S.A. de C.V. y Alanís Rojas Laura Araceli. Controv. de Arrendamiento T. Ap 627/2025/001, 1 Acdo. no Publ. del 14 May 2025, Controv. de Arrendamiento T. Ap 627/2025/002, 1 Acdo. no Publ. del 14 May 2025

Banco Nacional de México, S.A., Integrante del Grupo Financiero Banamex Accival, S.A. de C.V. hoy su Cesionaria Recuperación de Comercio Interior, S. de R. L. de C.V. vs. Margarita Guerrero Solano. Esp. Hip. T. Ap 1851/2024/007, 1 Acdo. no Publ. del 14 May 2025

Banco Santander México, S.A., Institución de Banca Múltiple, Grupo Financiero Santander México vs. Ameyalli Vázquez Hernández. Esp. Hip. T. 279/2024/001, 1 Acdo. no Publ. del 14 May 2025

Banco Santander México, S.A., Institución de Banca Múltiple, Grupo Financiero Santander hoy su Cesionaria Arellano Fernández Ma. Celia del Socorro vs. Eduardo Jurado Santiago. Esp. Hip. T. 873/2013/004, 1 Acdo. no Publ. del 14 May 2025

BBVA México, S.A., Institución de Banca Múltiple, Grupo Financiero BBVA México vs. José Gregorio Molina Torres y Aracelis Zoraima Núñez Lugo. Esp. Hip. T. Qu 544/2025/001, 1 Acdo. no Publ. del 14 May 2025

Bienes Raíces Progreso, S.A. de C.V. vs. Fletes Rápidos de la Fraylesca, S.A. de C.V. Controv. de Arrendamiento T. Ap 402/2025/004, 1 Acdo. no Publ. del 14 May 2025

Corporativo Empresarial Abc, S. R. L. de C.V. vs. Tecnomadera Italiana, S.A. de C.V. Ord. Civ. T. 1895/2024/001 Cuad. Amp., 1 Acdo. no Publ. del 14 May 2025

Desarrolladora Inveract, S.A. de C.V. vs. Administradora de Alimentos Napoli, S.A. P. I. de C.V. y Álvaro Rodrigo Acuña Jenkin. Controv. de Arrendamiento T. In 410/2025/001, 1 Acdo. no Publ. del 14 May 2025

Factoring Estratégico, S.A. de C.V. vs. Adán Marín Montiel. Ord. Civ. T. 240/2024/001 Cuad. Amp., 1 Acdo. no Publ. del 14 May 2025

Flores Lara Rebeca vs. Inmobiliaria Elizabeth, S. de R. L. de C.V. Ord. Civ. T. 637/2023/001, 2 Acdos. no Publ. del 14 May 2025

Grupo Concesionario de México, S.A. de C.V. y Proyectos de Autopistas Privadas, S.A. de C.V. vs. Construcciones Aldesem, S.A. de C.V. ; Concesiones y Mantenimiento Aldesem, S.A. de C.V. y Desarrolladores de Infraestructuras Viares, S.A. de C.V. Ord. Merc. T. 275/2019/002, 1 Acdo. no Publ. del 13 May 2025

Guzmán Castillo Gerson vs. Garduño Alva Candelaria Gabriela. Controv. de Arrendamiento T. Ap 684/2025/001, 1 Acdo. no Publ. del 14 May 2025

Hernández Gómez Luz María vs. María del Rocío Pérez Campos y Virginia Cruz Pérez. Ord. Civ. T. 722/2023/003 Cuad. Amp., 1 Acdo. no Publ. del 14 May 2025

Ion Financiera, S.A. P. I. de C.V., Sofom, E. R vs. Mejía Andrade José Miguel. Esp. Hip. T. 535/2024/001 Cuad. Amp., 1 Acdo. no Publ. del 14 May 2025

Lemus Arrona Leandro Javier vs. Jamit Simental Fodel. Controv. de Arrendamiento T. Ap 497/2025/001, 1 Acdo. no Publ. del 14 May 2025

Leuenberger González Christian Tonatiuh vs. José Martín Rojas Cano. Controv. de Arrendamiento T. Ap 645/2025/003, 1 Acdo. no Publ. del 14 May 2025

Luna Carrasco Soledad vs. Luna Carrasco Luisa, Bernal Cedillo Guillermo, Bernal Luna Alejandro, Morales Pérez Rosario, Bernal Luna Guillermo, Reyes Reyes Araceli, Bernal Luna Yésica, Carranza Marroquín Edgardo Alejandro, Luna Carrasco Carlota, Jiménez Luna Carlos y Jiménez Luna Patricia. Ord. Civ. T. 276/2021/004 Cuad. Amp., 2 Acdos. no Publ. del 14 May 2025

López Pérez Guadalupe Karla por su Propio Derecho y en Representación de Los Menores de Iniciales I. S. L. P., C. I. L. P., A. G. L. P. y M. S. N. L vs. Seguros Inbursa, S.A., Grupo Financiero Inbursa. Ord. Civ. T. 448/2024/001, 1 Acdo. no Publ. del 14 May 2025

López Zárate Marisol vs. Carbajal Olvera Monserrat y Núñez González María del Carmen. Controv. de Arrendamiento T. Ap 688/2025/002, 1 Acdo. no Publ. del 14 May 2025

Magallanes López Gloria Eugenia vs. Lucina Ferrer Flores, Ramón López Velázquez su Sucesión y C. Director del Registro Público de la Propiedad y de Comercio de la Ciudad de México. Ord. Civ. T. 415/2021/001, 1 Acdo. no Publ. del 14 May 2025

Navarro Uriarte Julio César vs. Grupo Mexicano de Seguros, S.A. de C.V. Ord. Civ. T. In 411/2025/001, 1 Acdo. no Publ. del 14 May 2025

Olivares Vargas Raymundo y Otros vs. Consejo de Administración de Grupo Inversionista Acolman, S. C. Med. Prep. Civ. T. Ap 561/2025/001, 1 Acdo. no Publ. del 14 May 2025

Palacios Gómez Óscar Flavio O. Palacios Gómez Óscar vs. Pacheco Torres Alberto e Inmobiliaria Querétaro 144, S.A. de C.V. Ord. Civ. T. Ap 623/2025/001, 1 Acdo. no Publ. del 14 May 2025, Ord. Civ. T. Ap 623/2025/002, 1 Acdo. no Publ. del 14 May 2025

Palacios Roji Ramírez Orfa vs. Alejandro Montiel Gutiérrez, María Consuelo Palacios Roji Perezlete y Claudio Juan Ramón Hernández de Rubín Notario Público N°6 de la Ciudad de México. Ord. Civ. T. Ap 94/2025/003, 1 Acdo. no Publ. del 14 May 2025

SOLO CONSULTA
SOLO CONSULTA
SOLO CONSULTA

Pliego García Alfredo vs. María Trinidad Palacios Rivas. Ord. Civ. T. 154/2025/001 Cuad. Amp., 1 Acdo. no Publ. del 14 May 2025

Prima Administradora de Activos, S.A. de C.V. vs. Ornelas Aguirre César Ricardo y Flores Macías Sandra Liliana. Cnpcyf -Especial Hipotecario Oral T. Ap 399/2025/001, 1 Acdo. no Publ. del 14 May 2025

Pérez Alfaro Edgar Gerardo vs. Hipotecaria Nacional, S.A. de C.V., Sofol e Instituto de Seguridad y Servicios Sociales de Los Trabajadores del Estado a Través de su Fondo de la Vivienda (Fovissste). Esp. Hip. T. 1997/2024/001 Cuad. Amp., 1 Acdo. no Publ. del 13 May 2025

Romero Carcamo Nadia y Ceballos Yáñez Óscar Daniel por su Propio Derecho y en Representación del Menor de Iniciales J. P. C. R vs. Loyola Comunidad Educativa, A.C. ; Seguros Ve por Más, S.A., Grupo Financiero Ve por más y Claudia Álvarez Álvarez Directora General de Loyola Comunidad Educativa, A.C. Ord. Civ. T. In 362/2025/001, 1 Acdo. no Publ. del 14 May 2025, Ord. Civ. T. In 362/2025/002, 1 Acdo. no Publ. del 14 May 2025

Servicio Cuarto Señorío, S.A. de C.V., Servicio Bicentenario Bapje, S.A. de C.V., Servicio Puebla Bapje, S.A. de C.V., Servicio la Vía Bapje, S.A. de C.V., Operadora Carmen Serdán, S.A. de C.V., Servicio el Molino Bapje, S.A. de C.V. y el Nuevo Servicio Prolongación Reforma, S.A. de C.V. vs. Bp Estaciones y Servicios Energéticos, S.A. de C.V. Ord. Merc. T. 335/2021/005 Cuad. Amp., 2 Acdos. no Publ. del 14 May 2025, Ord. Merc. T. 335/2021/005, 1 Acdo. no Publ. del 14 May 2025

Sánchez Alday Maximino vs. María Teresa González Ibarra. Controv. de Arrendamiento T. 474/2024/001 Cuad. Amp., 1 Acdo.

Unifin Financiera, S.A. B. de C.V. vs. Adrián Ortiz Herrera y Jesús Rubén Ortiz Herrera. Prov. Prec. Merc. T. 677/2023/001, 1 Acdo. no Publ. del 14 May 2025

Vicario Veloz Martín su Sucesión vs. Valencia Farías Ma. Alejandra. Ord. Civ. T. 179/2022/002 Cuad. Amp., 1 Acdo. no Publ. del 14 May 2025

Yave Smart Lending Spv, S.A. P. I. de C.V., Sofom, E. N. R vs. Jaime Valencia Moreno. Esp. Hip. T. 650/2023/001, 1 Acdo. no Publ. del 14 May 2025

SENTENCIAS

Condóminos de Balderas 136 vs. Balderas 136, S.A. de C.V. ; Raúl Sánchez Rucobo, Rafael Mendoza Martínez, Pedro Gerardo García Polanco, José Miguel Fonseca Montalvo, Julio César Rodríguez Ayala y Marco Antonio Reyes Melo. Ord. Civ. T. 552/2021/010 Sent. Pon 3

Higuera Mota Héctor Raúl vs. Rodolfo Higuera Mota y Gustavo Higuera Mota su Sucesión. Ord. Civ. T. Ap 1684/2024/001 Sent. Pon 3, Ord. Civ. T. Ap 1684/2024/002 Sent. Pon 3

Ocampo Marroquín Jahir Ángel vs. Sandra Patricia López Juárez de Baca y Rubén Baca Sánchez. Esp. Hip. T. 403/2024/001 Sent. Pon 3

Ruíz Cruz Graciela y Martínez Ruíz Daniela vs. Cronologistic Distribución Especializada, S.A. de C.V. O. Cronologistic Distribución Especializada; Edgar Penagos Ramírez y José Alberto Castro Ávila. Ord. Civ. T. 714/2023/001 Sent. Pon 3

NO PUBLICADOS

Mireles Benítez Alberto y López Alavez Tania Rubí por su Propio Derecho y en Representación de Los Menores de Iniciales A. J. M. L., A. E. M. L., I. G. M. L. y G. S. M. L vs. Seguros Inbursa, S.A., Grupo Financiero Inbursa. Ord. Civ. T. Ap 1643/2024/004 Sent. Pon 3 no Publ. del 14 May 2025

EL SECRETARIO DE ACUERDOS
LIC. ROMÁN MONTOYA CASTRO

TERCERA SALA CIVIL

ACUERDOS DEL 14 DE MAYO DEL 2025

Accendo Banco, S.A. Institución de Banca Múltiple vs. Agrícola y Comerciaiozadora Tadeo, S.A. de C.V. y Agrícola Capomos, S.A. de C.V. Esp. Hip. T. Ap 242/2025/010, 1 Acdo.

Admistradora de Capitales de México, S. de R. L vs. Sice Agentes Aduanales, S. C. y Otra. Ord. Merc. T. 1580/2024 Cuad. Amp. D. C. 155/2025, 1 Acdo.

Amada América Capital Corporation y Amada América Inc. vs. Grupo Escato, S.A. de C.V. Proced. Judicial de Reconoc. y Ejecc. de Laudo Arbitral T. 1556/2024, 1 Acdo., Proced. Judicial de Reconoc. y Ejecc. de Laudo Arbitral T. 1797/2024/004, 1 Acdo.

Aseguradora Aserta S.A. de C.V., Grupo Financiero Aserta vs. Global Drilling de México S.A. de C.V. y Otros. Esp. Fian. T. 266/2024, 1 Acdo.

Asociación de Condominios Vidalta A.C. vs. Kababie Sacal León y Otro y Promotora Parque Lomas S.A. de C.V. Ord. Civ. T. In 741/2025/002, 1 Acdo., Ord. Civ. T. In 741/2025/001, 1 Acdo.

Balmori Ángel Alfonso y Otra vs. Michelena Carillo Juan Carlos y Otro. Controv. de Arrendamiento T. 475/2024, 1 Acdo.

Banco Actinver, Sociedad Anónima, Institución de Banca Múltiple, Grupo Financiero Actinver como Fiduciario en el Fideicomiso Irrevocable 1401 vs. Vite Asistencia, S.A. S. de C.V. y Otros. Controv. de Arrendamiento T. Ap 33/2025/001, 1 Acdo.

Banco del Bajío S.A. Institución de Banca Múltiple vs. Productos de Semillas del Sureste Sociedad Anónima de Capital Variable y Coutiño Abud David. Ejec. Merc. T. Ap 8/2025/001, 1 Acdo.

Banco Mercantil del Norte, S.A. Institución de Banca Múltiple Grupo Financiero Banorte Causahabiente por Fusión de Banco Interacciones, S.A. Institución de Banca Múltiple, Grupo Financiero Interacciones vs. Aries Fortalece Tu Patrimonio, S.A. de C.V. Controv. de Arrendamiento T. 1299/2024 Cuad. Amp. 606/2025-III, 2 Acdos.

Banco Ve por más Sociedad Anónima Institución de Banca Múltiple Grupo Financiero Ve por más vs. Tarra Fertilizantes Sociedad Anónima de Capital Variable, Dueñas Islas Ernesto Vicente y Elizondo Olea María Margarita, Juris. Vol. Civ. T. Ap 326/2025/001, 1 Acdo.

Bello Mendoza Nicolasa Cristina vs. Cervantes Gómez Silvia y Bárcenas Bello María Eugenia y Bello Morales Jordán Jalil. Ord. Civ. T. 1997/2024/001 Cuad. Amp. D. C. 310/2025, 1 Acdo.

Borbolla Huitrón Cinthia Mónica vs. Manzano Zamora Reynaldo y Otro. Ord. Civ. T. Ap 380/2025/001, 1 Acdo.

Cardeña Cach Paula Jazmín vs. Qualitas Compañía de Seguros, S.A. de C.V. Ord. Civ. T. 373/2024, 2 Acdos.

Castañeda Peralta Rogelio vs. Castañeda Peralta Mariosu Sucesión. Ord. Civ. T. Ap 2013/2024/004, 1 Acdo.

Castillo Vázquez Germán vs. Grupo Nacional Provincial, S.A. de C.V. Ord. Merc. T. Ap 117/2025/005, 3 Acdos.

Castro García Elena, en Representación de su Menor Hija Y. E. R. C vs. Grupo Mexicano de Seguros, S.A. de C.V. Ord. Civ. T. In 554/2025/003, 1 Acdo., Ord. Civ. T. In 554/2025/004, 1 Acdo.

Castro Rojas Francisco vs. Grupo Mexicano de Seguros, S.A. de C.V. Ord. Civ. T. In 284/2025/001, 1 Acdo., Ord. Civ. T. In 284/2025/003, 1 Acdo.

Chávez González David vs. Juan Roberto; Patricia Melania; Santiago; Claudia Guadalupe y José Luis, todos de Apellidos Mac-Gregor González. Ord. Civ. T. Ap 228/2025/001, 1 Acdo.

Corporativo Meza Grace, S.A. de C.V. vs. Barojas Hernández Jocabeth. Ord. Civ. T. In 510/2025/001, 1 Acdo.

Cortés Aco Roberta y Tlachi Cuamani Cruz vs. Grupo Mexicano de Seguros, S.A. de C.V. Ord. Civ. T. Ap 755/2025/007, 1 Acdo.

Credix Gs, S.A. de C.V., Sociedad Financiera de Objeto Múltiple Entidad No Regulada en su Carácter de Fiduciaria Dentro del Contrato de Fideicomiso Irrevocable de Garantía Número Cdx/1273 vs. Braun Correa Kurt Michael. Vía Aprem. Civ. T. Ap 1849/2024/003, 3 Acdos.

Crespo Hobart Edgar Rogelio vs. Ana Karine Rangel Rodríguez. Ord. Civ. T. 1014/2024, 1 Acdo.

Cruz López César vs. Sergio Martínez Betz, Jorge Salvador Briseño Mendoza, Qualitas Compañía de Seguros S.A. de C.V. Ord. Civ. T. 1256/2023, 1 Acdo.

De Larrañaga Monjarraz Alfredo vs. Jefa de Gobierno de la Ciudad de México. Ord. Civ. T. 157/2025/001 Cuad. Amp., 1 Acdo.

Eduardo López Colmenero vs. Mariana Gómez Ramírez. Esp. Hip. T. 684/2024 Cuad. Amp. 103/2025-III, 1 Acdo.

Fonseca Soto Érika vs. Karina Miranda Ramírez. Controv. de Arrendamiento T. Ap 726/2025/002, 1 Acdo., Controv. de Arrendamiento T. Ap 726/2025/004, 1 Acdo., Controv. de

SOLO CONSULTA

Arrendamiento T. Ap 726/2025/007, 2 Acdos., Controv. de Arrendamiento T. Ap 726/2025/003, 1 Acdo., Controv. de Arrendamiento T. Ap 726/2025/006, 1 Acdo., Controv. de Arrendamiento T. Ap 726/2025/005, 1 Acdo.

González Hernández Francisco Javier vs. Fuentes Martínez Agustín. Controv. de Arrendamiento T. 112/2025/001 Cuad. Amp., 1 Acdo.

Gs I Más, S.A. P. I. de C.V. vs. Soja, S.A. de C.V. y Otros. Ejec. Merc. T. 1520/2024, 1 Acdo.

Ion Financiera, Sociedad Anónima, Promotora de Inversión de Capital Variable Sociedad Financiera de Objeto Múltiple Entidad Regulada vs. Diego Gildardo Cerda Suárez. Esp. Hip. T. 1203/2024, 1 Acdo.

Isidro Castro Mendoza vs. Juan Manuel Rodríguez Chávez y Otros. Ord. Civ. T. 436/2024, 1 Acdo.

Juárez Ávila José Luis vs. Toyota Financial Services México S.A. de C.V., y Otros. Ord. Civ. T. 1334/2022, 2 Acdos.

León Romero Ernesto Encarnación y Otra vs. Grupo Mexicano de Seguros, S.A. de C.V. Ord. Civ. T. In 169/2025/002, 1 Acdo.

Mendoza Hernández Luis Alfredo vs. Axa Seguros, S.A. de C.V. Ord. Civ. T. 870/2024, 1 Acdo.

Mensoft Consultores México Sociedad Anónima de Capital Variable vs. Gad Hr Solutions, S.A. de C.V. y Gabriel Tapia Ortiz. Ejec. Merc. T. 1552/2024 Cuad. Amp. 444/2025, 1 Acdo.

Millán Carlos Maximino vs. Millán Carlos Ángel Abelardo y Otros. Ord. Civ. T. 1048/2024 Cuad. Amp., 1 Acdo.

Montejo Gutiérrez Germán vs. Axa Seguros, S.A. de C.V. Ord. Civ. T. 1472/2024 Cuad. Amp. 161/2025-I, 1 Acdo.

Muñoz Lozano Samuel Eric vs. Clínica Médica Santa Lucía. Ord. Civ. T. 857/2023, 1 Acdo.

Olmos Figueroa Rosalinda vs. Cueva Alcántara Guillermo y López Gómez Juan. Controv. de Arrendamiento T. 182/2025/001 Cuad. Amp., 1 Acdo.

Oviedo García Mario José Trinidad vs. Nueva Elektra del Milenio S.A. de C.V. e Inmuebles Ardoma S.A. de C.V. Controv. de Arrendamiento T. 654/2023, 1 Acdo.

Palomino González Jorge Humberto vs. Axa Seguros S.A. de C.V. Ord. Civ. T. Ap 1824/2024/003, 1 Acdo., Ord. Civ. T. Ap 1824/2024/002, 1 Acdo.

Pantoja Martínez Edgar vs. Zanella Pedrera Lizbeth. Ord. Civ. T. 207/2024, 1 Acdo.

Pérez Aguilar Rafael vs. Rendón Ángela También Conocida como Ángela Rendón Evangelista y/o su Sucesión y Otro y También Conocida como Ángela Rendón Evangelista y/o su Sucesión. Ord. Civ. T. Ap 283/2025/001, 1 Acdo.

Peña Pastor Leopoldo vs. Aguilar Bernal José Rigoberto. Ejec. Merc. T. Ap 1371/2024/002, 1 Acdo.

Pineda Castillón Karla Artemisa vs. Notmusa, S.A. de C.V. Ord. Civ. T. Ap 93/2025/001, 1 Acdo., Ord. Civ. T. Ap 93/2025/002, 1 Acdo.

Proveedora Mexicana de Salones, S.A. de C.V. vs. Martín Hernández Garduño. Ord. Civ. T. 1724/2023, 1 Acdo.

Ramírez Galán Rafael Antonio vs. María Dolores Alaminos Guerrero Vda. de Trapote, su Sucesión. Ord. Civ. T. 246/2024 Cuad. Amp., 1 Acdo.

Reyes Gil José Antonio vs. Rodrigo Romero de la Mora y Otros. Ord. Merc. T. 1395/2024, 1 Acdo., Ord. Merc. T. 874/2024, 1 Acdo.

Rojas Hernández Erick Abraham vs. Grupo Mexicano de Seguros, S.A. de C.V. Ord. Civ. T. Qu 1799/2024/002, 1 Acdo.

Salonz Spindousky Jorge vs. Zarza Enciso Prudencia Francisca. Controv. de Arrendamiento T. 171/2025/001 Cuad. Amp., 1 Acdo.

Sánchez Fernández Consuelo vs. Julio Mena Ruíz su Sucesión. Ord. Civ. T. 1210/2024 Cuad. Amp. 53/2025-III, 1 Acdo.

Silva Rueda Óscar Germán vs. Fernández Aguirre José Manuel. Ejec. Merc. T. 71/2024, 1 Acdo.

Silviano Lugo Ramón y Otros vs. Noguerón Hernández Hermenegildo y Otros. Ord. Civ. T. 1278/2024, 1 Acdo.

Sociedad Hipotecaria Federal, S.N.C., Institución de Banca de Desarrollo Fiduciario Sustituto de Banco de México en su Carácter de Fiduciario del Gobierno Federal en el Fideicomiso Fondo de Operación y Financiamiento Bancario a la Vivienda (Fovi) vs. Lilia Pérez Sánchez de Pérez y Ramiro Pérez Hernández. Esp. Hip. T. Ap 2003/2024/003, 1 Acdo.

Sociedad Mexicana de Productores de Fonogramas Videogramas y Multimedia Sociedad de Gestión Colectiva vs. Empresas Cablevisión S.A. B. de C.V. Ord. Merc. T. 1362/2021, 1 Acdo.

Universal Music Group México S.A. de C.V. vs. Jg Music S.A. de C.V. y Otros. Prov. Prec. Merc. T. 196/2022, 1 Acdo.

Vargas Fonseca Raúl su Sucesión vs. Vargas González Crescencio y Otros. Ord. Civ. T. 368/2025/001 Cuad. Amp., 1 Acdo.

Vázquez Solís María Luisa vs. Susana Galicia Negrete. Controv. de Arrendamiento T. 60/2024, 1 Acdo.

Villalobos Valdivieso Clara Julieta vs. Victoria Arzate Muñoz y Maricarmen Arzate Muñoz. Ord. Civ. T. Ap 570/2025/004, 1 Acdo.

Windirsch y Chaim, S. C vs. Cllme Consultoría Integral en Informática de México, S.A. de C.V. y Otro. Oral Merc. T. Ap 404/2025/001, 2 Acdos.

Zamora Andrade Marisol vs. Ruth Esbeidy Aguilar Hernández y Otro. Controv. de Arrendamiento T. 362/2025/003 Cuad. Amp., 1 Acdo.

Zolondz Zuminz Sara su Sucesión vs. Farfán Herrera Sergio Román y Farfán Herrera Mario Ricardo. Controv. de Arrendamiento T. 1670/2024, 1 Acdo.

SENTENCIAS

Banco Mercantil del Norte, S.A. Institución de Banca Múltiple, Grupo Financiero Banorte hoy su Cesionaria Mariel Margarita Vázquez Linares vs. Manuel Gutiérrez Salvador y Tamara Hernández Espinosa. Esp. Hip. T. 292/2024 Sent. Pon 3

Banco Ve por más Sa Institución de Banca Múltiple Grupo Financiero Ve por más en su Carácter de Fiduciario del Fideicomiso Irrevocable de Administración y Fuente de Pago Identificado Con el Número 273 vs. Fgi Desarrollos Eolo Sapi de C.V. y Steiner Aizenman Rubén y Steiner Aizenman Elías y Steiner Aizenman Isaac. Ord. Civ. T. Qu 1/2025/001 Sent. Pon 3

Crespo Hobart Edgar Rogelio vs. Ana Karine Rangel Rodríguez. Ord. Civ. T. 1014/2024 Sent. Pon 3

Dimensión Asesores S.A. de C.V. vs. Bakulich Gallardo Rafael y Club de Amigos de Contranalisis S.A. de C.V. vs. Camejo Manrique María Isabel. Ord. Civ. T. Ap 1936/2024/006 Sent. Pon 3

González García Eva Graciela vs. Banco Nacional de Obras y Servicios Públicos Sociedad Nacional de Crédito y Otros. Ord. Civ. T. 84/2022 Sent. Pon 3, Ord. Civ. T. 72/2022 Sent. Pon 3

Monter Vázquez Juan Martín su Sucesión y Otro vs. Solís Figueroa Elvira y Otro. Controv. de Arrendamiento T. Ap 281/2025/001 Sent. Pon 3

Pérez Aguilar Rafael vs. Rendón Ángela También Conocida como Ángela Rendón Evangelista y/o su Sucesión y Otro y También Conocida como Ángela Rendón Evangelista y/o su Sucesión. Ord. Civ. T. Ap 283/2025/001 Sent. Pon 3

Silviano Lugo Ramón y Otros vs. Noguerón Hernández Hermenegildo y Otros. Ord. Civ. T. 1278/2024 Sent. Pon 1

Vargas Carranza Ramces Fernando vs. La Latinoamericana Seguros S.A. Ord. Civ. T. Qu 1550/2024/019 Sent. Pon 3, Ord. Civ. T. Qu 1550/2024/020 Sent. Pon 3

NO PUBLICADOS

Ambriz González Mónica Teresa vs. Del Rincón Ortega María Teresita y Otros. Ejec. Merc. T. Ap 298/2025/005 Sent. Pon 3 no Publ. del 12 May 2025

LA SECRETARIA DE ACUERDOS
LIC. FLORENCIA DEL CARMEN HERNÁNDEZ AMAYA

CUARTA SALA CIVIL

ACUERDOS DEL 14 DE MAYO DEL 2025

Álvarez y Cuspinera Fernando José Miguel También Conocido como Álvarez Cuspinera Fernando José Miguel y/o Álvarez Cuspinera José Miguel Fernando y/o Álvarez Cuspineira Fernando José Miguel y/o Álvarez Cuspinera Fernando y Álvarez Vera Fernando vs. Financiera Cualli, Sociedad Anónima, Promotora de Inversión de Capital Variable, Sociedad Financiera de Objeto Múltiple, Entidad No Regulada, Marianna Mendívil Armenta, Licenciado José Hugo Zurita Mercado, Notario Público Número 27 de la Ciudad de Puebla, Estado de Puebla y C. Registrador Público de la Oficina Registral en Cholula, del Instituto Registral y Catastral del Estado de Puebla. Ord. Civ. T. 300/2024/001 Cuad. Amp. D. C. 694/2024, 1 Acdo.

Ana María Ibarra Plascencia Vda. de Rodríguez (su Sucesión) vs. María del Rosario Negrete Nocedal. Controv. de Arrendamiento T. 578/2023/001 Cuad. Amp., 1 Acdo.

SOLO CONSULTA
SOLO CONSULTA
SOLO CONSULTA

Banca Mifel S.A. Institución de Banca Múltiple Grupo Financiero Mifel vs. Prolamsa, S.A. de C.V., Antonio Francisco Santiago García y Marisa Gabriela Torres González (Antecedentes Tocas 1048/2016/1 y 1048/2026/2). Ejec. Merc. T. 310/2025/002 Cuad. Amp., 1 Acdo.

Banco Covalto, S.A., Institución de Banca Múltiple vs. Frutas y Vegetales de Zamora, S.A. de C.V. y Gutiérrez Galván Pablo. Ejec. Merc. T. Ap 86/2025/001, 1 Acdo.

Banco Santander (México), Sociedad Anónima, Institución de Banca Múltiple, Grupo Financiero Santander México vs. Arías Amézcua Luis. Esp. Hip. T. 385/2023/002 Cuad. Amp., 1 Acdo.

Bárcenas Juárez Diana Arely, por su Propio Derecho y en Representación de su Menor Hijo J. A. B vs. Zeferino Contreras Váldez, Arrendomóvil de México, S.A. de C.V. y Quálitas Compañía de Seguros, S.A. de C.V. Ord. Civ. T. 447/2024/001, 1 Acdo.

Bp Estaciones y Servicios Energéticos, S.A. de C.V. vs. Apomuden, S. de R. L. de C.V. y Super Servicio Dlt S.A. de C.V. Ord. Merc. T. 2020/2024/001 Cuad. Amp., 1 Acdo.

Cain Smeke Marcos vs. Arco Soluciones Inmobiliarias S.A. de C.V.; y Bansi S.A. Institución de Banca Múltiple; y Bansi S.A. Institución de Banca Múltiple, División Fiduciaria; y C. Director del Registro Público de la Propiedad y del Comercio de Huixquilucan Estado de México y También Conocido Actualmente como Instituto de la Función Registral del Estado de México Con Sede en Naucalpan de Juárez Estado de México. Ord. Merc. T. In 380/2025/001, 1 Acdo.

Carrillo Cruz Héctor vs. Grupo Mexicano de Seguros S.A. de C.V. Ord. Civ. T. 402/2020/004 Cuad. Amp. 3, 1 Acdo., Ord. Civ. T. 402/2020/004, 1 Acdo., Ord. Civ. T. 402/2020/005, 1 Acdo.

Castillo Carranco Julio César vs. Axa Seguros, S.A. de C.V. Ord. Civ. T. 696/2024/001 Cuad. Amp. 1, 1 Acdo., Ord. Civ. T. 696/2024/001, 1 Acdo.

Equipment And Film Design México S.A. P. I. de C.V. vs. Kaitzen Consultores S. C. Ord. Civ. T. Ap 103/2025/001, 1 Acdo.

Ermi Restauraciones, S. de R. L. de C.V. vs. Foster Wheeler Mexicana, S.A. de C.V. (Antecedentes Tocas 1036/2016/1 Al 1036/2016/6. Ord. Merc. T. Ap 1517/2024/008, 1 Acdo.

Flores Alvarado José Gabino vs. Seguros, Atlas, S.A. Ord. Civ. T. In 358/2025/001, 1 Acdo.

Flores Rojas Álvaro vs. Romo Orozco Rafaela. Ord. Civ. T. Ap 421/2025/001, 1 Acdo.

Gómez Paredes Adriana vs. Bohórquez Jasso Ernesto Damián y C. Director del Registro Público de la Propiedad y de Comercio de la Ciudad de México. Ord. Civ. T. Ap 314/2025/001, 1 Acdo.

Grupo Yannini Agente de Seguros y de Fianzas, S.A. de C.V. vs. Metlife México, S.A. Ord. Merc. T. 658/2017/047 Cuad. Amp. 4, 1 Acdo.

Inventario Bienes Raíces S.A. de C.V. vs. Producción y Productores Asociados S.A. de C.V. y Acosta Navarro Lourdes Margarita y Omar Alberto Escamilla Rodríguez (Antecedente Toca 113/2024/1). Controv. de Arrendamiento T. Ap 352/2025/001, 1 Acdo.

Irma Varela Enríquez vs. Ana María de la Luz Vázquez Sánchez. Controv. de Arrendamiento T. 501/2024/001 Cuad. Amp., 1 Acdo., Controv. de Arrendamiento T. 501/2024/001, 1 Acdo.

Islas Múñoz José Ángel vs. Luz Elías Ángelica y Rosas Aguilar Noé y C. Director del Registro Público de la Propiedad y del Comercio de la Ciudad de México. Ord. Civ. T. Qu 300/2025/001, 1 Acdo.

Martínez Pineda Erick vs. Gutiérrez Amaro Edgar y Araceli López Vilchis. Ejec. Merc. T. 403/2016/002 Cuad. Amp., 1 Acdo.

Peréz Alcántara Avelino vs. Grupo Mexicano de Seguros, S.A. de C.V. (Antecedente Toca 692/2024/1). Ord. Civ. T. 1740/2024/002 Cuad. Amp., 1 Acdo.

Pérez Labariega Gerardo vs. Cemex S.A. B. de C.V., López Alcántara María Adriana, López Cervantes Carlos Armando y Cancino Romay Alejandro René. Ord. Civ. T. 220/2023/004 Cuad. Amp. 1, 1 Acdo.

Ponce de León del Valle Jesús vs. Ofelia Espinosa López Quien Tanto en su Vida Social como Jurídica Se Ostentaba como Ofelia Espinosa y como Ofelia Espinosa López de Valdemar hoy su Sucesión y Miguel Valdemar Villalobos, su Sucesión. Esp. Hip. T. 1007/2010/013 Cuad. Amp., 1 Acdo.

Rojas Velázquez Carlos y Partes y Componentes de Lámina para la Industria, S.A. de C.V. vs. Banco Ve por más S.A., Institución de Banca Múltiple, Grupo Financiero Ve por Más, Fiduciario en el Fideicomiso de Administración Banco Ve por Más, S.A. Fideicomiso 392, y Alberto Attie Manzur. Oral Merc. T. 752/2024/001 Cuad. Amp. 1, 1 Acdo.

Rosales Aguirre Silvia vs. Berrocal Aguirre Siria Marcela. Ord. Civ. T. 491/2022/007, 1 Acdo., Ord. Civ. T. 491/2022/007 Cuad. Amp., 1 Acdo.

Sánchez Galeote Miguel Celedonio su Sucesión vs. Banco Mercantil del Norte S.A. Institución de Banca Múltiple, Grupo Financiero Banorte y Litisconsortes Pasivos Necesarios Rosa María Sandoval Mejía Cesionaria de Room Bróker Network, Sociedad Anónima Promotora de Inversión de Capital Variable. Esp. Hip. T. 769/2023/004, 1 Acdo., Esp. Hip. T. 769/2023/004 Cuad. Amp., 1 Acdo.

Sánchez Ponce Omar y Rivera Velasco Mario Alberto vs. Ordaz Castillejos Roberto y San Agustín Tolentino Carlos Alberto y Fuentes Ramírez Jesua Joel y Peralta Almanza Roberto y Mogollán González Lizbeth. Ord. Civ. T. Qu 437/2025/001, 1 Acdo.

Santiago Galicia Juan Manuel vs. Mendoza Pineda Claudia Haydee y Santiago Mendoza Juan Misael y Santiago Mendoza Héctor Daniel. Ord. Civ. T. Ap 2021/2024/001, 1 Acdo.

Sobrino Martínez María Angie vs. Sumalacarregui Guindi Óscar Javier Amir. Controv. de Arrendamiento T. 708/2024/001, 1 Acdo.

NO PUBLICADOS

Acosta Saucedo Telesforo vs. Grupo Mexicano de Seguros, S.A. de C.V. (Antecedentes Tocas 638/2024/1 y 638/2024/2). Ord. Civ. T. In 1569/2024/005, 2 Acdos. no Publ. del 13 May 2025

Alcalá Contreras Federico su Sucesión vs. Verdin Flores Manuel y Verdin Ríos Leonel. Controv. de Arrendamiento T. Ap 470/2025/001, 1 Acdo. no Publ. del 13 May 2025

Cambray Rivera Susana vs. Grupo Mexicano de Seguros S.A. de C.V. Ord. Civ. T. Ap 412/2025/001, 2 Acdos. no Publ. del 13 May 2025, Ord. Civ. T. Ap 412/2025/002, 1 Acdo. no Publ. del 13 May 2025, Ord. Civ. T. In 412/2025/003, 2 Acdos. no Publ. del 13 May 2025

García y García Ernesto Pável vs. Moreno Abaidie Miguel Ángel (Antecedentes Tocas 1038/2017/1 y 1038/2017/2). Esp. Hip. T. Ap 601/2025/006, 1 Acdo. no Publ. del 13 May 2025

Grupo Mangolu, S.A. de C.V. vs. Fundación Issste A.C., Instituto de Seguridad y Servicios Sociales de Los Trabajadores del Estado (Issste) y Comité de Bienes Inmuebles del Issste. Controv. de Arrendamiento T. 763/2023/001, 1 Acdo. no Publ. del 13 May 2025

José Luis Ramos y Fusther de Flota vs. María Teresa Méndez García (Antecedentes Tocas 589/2023/1 y 589/2023/2. Esp. Hip. T. Ap 432/2025/003, 2 Acdos. no Publ. del 13 May 2025, Esp. Hip. T. Ap 432/2025/004, 1 Acdo. no Publ. del 13 May 2025

Peña Funes Mariana Dolores vs. Banco Compartamos, Sociedad Anónima, Institución de Banca Múltiple, Gentera, Sociedad Anónima Bursátil de Capital Variable, Compartamos Servicios, Sociedad Anónima de Capital Variable, Griselda Guerrero Hernández y Karla Esperanza Zetina Mendoza. Ord. Civ. T. 69/2024/002, 1 Acdo. no Publ. del 13 May 2025, Ord. Civ. T. 69/2024/001, 1 Acdo. no Publ. del 13 May 2025

Ruíz Pérez Blanca Flor vs. Seguros Inbursa, S.A. Grupo Financiero Inbursa (Antecedente Toca 604/2024/1). Ord. Civ. T. Ap 1563/2024/002, 2 Acdos. no Publ. del 13 May 2025

Zambernardi Miner Philip Edward vs. Becerra de la Fuente María Fernanda y Balderas Prado María Alejandra También Conocida como Alejandra Balderas Prado (Antecedentes Tocas 325/2020/01 Al 325/2020/10. Controv. de Arrendamiento T. Ap 405/2025/011, 1 Acdo. no Publ. del 13 May 2025, Controv. de Arrendamiento T. Ap 405/2025/012, 1 Acdo. no Publ. del 13 May 2025, Controv. de Arrendamiento T. Ap 405/2025/013, 1 Acdo. no Publ. del 13 May 2025, Controv. de Arrendamiento T. Ap 405/2025/014, 1 Acdo. no Publ. del 13 May 2025, Controv. de Arrendamiento T. Ap 405/2025/015, 1 Acdo. no Publ. del 13 May 2025, Controv. de Arrendamiento T. Ap 405/2025/016, 1 Acdo. no Publ. del 13 May 2025

SENTENCIAS

Transparencia Ambiental, S.A. de C.V. vs. Rabanal Rodríguez Antonio. Ord. Civ. T. Ap 302/2025/001 Sent. Pon 1

LA SECRETARIA DE ACUERDOS
LIC. CLAUDIA ALONDRA ALCÁNTARA ISLAS

SOLO CONSULTA
SOLO CONSULTA
SOLO CONSULTA

QUINTA SALA CIVIL

ACUERDOS DEL 14 DE MAYO DEL 2025

Aguirre León Soledad y Otro vs. Raya Ortega Adriana. Ord. Civ. T. 59/2025/004 Cuad. Amp. II, 1 Acdo., Ord. Civ. T. 59/2025/001 Cuad. Amp., 1 Acdo., Ord. Civ. T. 59/2025/002 Cuad. Amp., 1 Acdo.

Ángeles Mendoza Magdalena vs. Francisco Haro Ayala. Controv. de Arrendamiento T. 219/2024/004 Cuad. Amp., 1 Acdo.

Atwood Constructora y Materiales para Construcción S.A. de C.V. vs. Fideicomiso de Actividad Empresarial e Irrevocable Número F/00957 y Otros. Ord. Civ. T. 421/2020/003 Cuad. Amp. II, 1 Acdo.

Banco Actinver, Sociedad Anónima Institución de Banca Múltiple, Grupo Financiero Actinver vs. Cruz Espinosa y Otro. Adrián. Esp. Hip. T. Ap 278/2023/004, 1 Acdo.

Banco Azteca Sociedad Anónima Institución de Banca Múltiple vs. Vázquez Rangel Alondra Denis y Helu Ordóñez Gloria. Ord. Paz Merc. T. 367/2025/001 Cuad. Amp. 148/25/1, 1 Acdo.

Banco Covalto, S.A. Institución de Banca Múltiple vs. Fruts And Vegetal Chicharra Ranchs, S. P. R. de R. L. y Otros. Ejec. Merc. T. 74/2025/001 Cuad. Amp. Amp. 282/2025-II, 1 Acdo.

Banco Inbursa, S.A. Institución de Banca Múltiple Grupo Financiero Inbursa vs. Controladora Frondoso, S.A. de C.V. y Otros, Prov. Prec. Oral Merc. T. Ap 201/2025/001, 1 Acdo.

Banco Nacional de Comercio Exterior, C. N. C. Institución de Banca de Desarrollo vs. Comtelsat, S.A. de C.V. y Otros. Esp. Hip. T. 694/2024/004 Cuad. Amp. Amp. 644/2025-I, 1 Acdo.

Banco Santander México S.A. Institución de Banca Múltiple Grupo Financiero Santander México vs. Sánchez González. Andrea. Esp. Hip. T. Ap 400/2022/002, 1 Acdo.

Barrón ——Víctor Manuel vs. Grupo Mexicano de Seguros, S.A. de C.V. Ord. Civ. T. In 289/2025/001, 1 Acdo.

Cavalli Juan Manuel vs. Alvarado Páramo y Otro. Jorge Andrés. Controv. de Arrendamiento T. 30/2024/003 Cuad. Amp. Amp. 495/2025, 1 Acdo.

Centro Inmobiliario del Bajío Sociedad Anónima de Capital Variable vs. Cabi Isla Mérida Sociedad Anónima de Capital Variable. Ord. Civ. T. 349/2023/003 Cuad. Amp., 1 Acdo.

Chancellor Khun Juan También Conocido como Juan Felipe Chancellor Khun vs. Tartarini de México, S.A. de C.V. Controv. de Arrendamiento T. 1/2023/001 Cuad. Amp. N, 1 Acdo.

Comercializadora Gerecht, S.A. de C.V. vs. Mizrahi Ardon Aarón. Prov. Prec. Merc. T. 62/2025/001 Cuad. Amp. Amp. 480/2025-II, 2 Acdos.

Corona Ruíz. Ezequiel vs. Grupo Mexicano de Seguros, S.A. de C.V. Ord. Civ. T. Ap 645/2024/005, 1 Acdo.

Domínguez Vidal Pedro vs. Grupo Mexicano de Seguros, S.A. de C.V. Ord. Civ. T. 889/2023/002 Cuad. Amp., 1 Acdo.

Fénix Real, S.A. de C.V. vs. Emilios Hermanos 5, S.A. S. de C.V. Cnpcyf -Especial de Arrendamiento Oral T. Qu 415/2025/001, 1 Acdo.

Flores Landaverde María de Lourdes vs. Flores Landaverde y Otros. Paulino y Flores Landaverde Leonor su Sucesión y Flores Torres María Isabel. Ord. Civ. T. Ap 142/2025/001, 1 Acdo.

Fonseca Lima Diego Armando vs. Grupo Mexicano de Seguros, S.A. de C.V. Ord. Civ. T. 367/2024/002 Cuad. Amp. Amp. 1314/2024-V, 1 Acdo.

González Uscanga José Luis vs. Francisco Javier Torres Ramírez. Ord. Civ. T. 221/2023/009 Cuad. Amp., 1 Acdo.

Guerrero García Elvira vs. Caballero Salgado Rosa Aristea. Ord. Civ. T. 22/2025/001 Cuad. Amp., 2 Acdos.

Gutiérrez Martínez José vs. Juan Gutiérrez Martínez y Otros. Ord. Civ. T. 454/2024/001, 1 Acdo.

Hernández Serrano y Otros. José Juan vs. Axa Seguros, S.A. de C.V. Ord. Civ. T. In 531/2024/003, 1 Acdo.

HSBC México, S.A. Institución de Banca Múltiple, Grupo Financiero HSBC vs. Gutiérrez Sánchez Fernando José. Esp. Hip. T. 67/2025/001 Cuad. Amp., 1 Acdo.

Inmobiliaria Cigüeña S.A. de C.V. vs. Hospital Medex Roma, S.A. de C.V. Ord. Civ. T. 870/2023/004 Cuad. Amp., 1 Acdo.

Inmobiliaria Huresca S.A. de C.V. vs. BBVA Bancomer Institución de Banca Múltiple Grupo Financiero BBVA Bancomer. Ord. Civ. T. 58/2025/002 Cuad. Amp., 1 Acdo.

Jiménez Madrid Ana María vs. Jiménez Madrid y Otros Inosencia Albina. Ord. Civ. T. Qu 292/2025/001, 1 Acdo.

Lamadrid Bazán Edgar David vs. Pérez Negrete Gabriela Georgina. Ord. Civ. T. 696/2024/001 Cuad. Amp. II, 1 Acdo.

López Saucedo antes Condesa Financiera, S.A. de C.V. Sofom E. N. R. Financiera, S.A. de C.V., Sofom, E. N. R. Gonzalo vs. Coronado Estudillo Beatriz. Esp. Hip. T. 996/2009/005 Cuad. Amp. Amp. 285/2025-III, 1 Acdo.

López Niño José Óscar Valeriano y Otros vs. Seguros Inbursa, S.A. Grupo Financiero Inbursa. Ord. Civ. T. 663/2024/001 Cuad. Amp. Amp. 88/2025v, 1 Acdo.

Martínez Arellano y Otro. Esteban vs. Axa Seguros, S.A. de C.V. Ord. Civ. T. In 720/2024/002, 1 Acdo.

Mead Jhonson Nutricionales de México, S de R. L. de C.V. vs. Instituto Mexicano de la Propiedad Insdutrial y Otros. Act. Perj. Civ. T. Ap 341/2021/009, 1 Acdo.

Media Deportes México, S. de R. L. de C.V. y Otro vs. Fox Corporation y Otros. Ord. Merc. T. Ap 253/2025/001, 1 Acdo.

Meza Gordillo José Luis vs. Javier Arturo Caballero Olvera y Otros. Ord. Civ. T. 786/2018/007 Cuad. Amp. I., 1 Acdo.

Morales Alonso su Sucesión Emma vs. Nieto Orduña Ricardo. Controv. de Arrendamiento T. Ap 257/2025/001, 1 Acdo.

Nacional Financiera S.N.C. vs. Industrias Poli Tex S.A. de C.V. Ejec. Merc. T. 188/2002/009 Cuad. Amp., 1 Acdo.

Ramírez Sánchez Leticia vs. Limón Aguilar Susucesión Julieta. Ord. Civ. T. Ap 293/2025/001, 1 Acdo.

Rocha Guízar Luis Enrique vs. Florecita María Alejandra Medina Vaca. Ord. Civ. T. 497/2023/003 Cuad. Amp., 1 Acdo.

Román Palencia Alberto vs. María del Carmen González de León Cuevas. Ord. Civ. T. 154/2020/005, 1 Acdo., Ord. Civ. T. 154/2020/006, 1 Acdo., Ord. Civ. T. 154/2020/007, 1 Acdo.

Salas Pérez Juan Antonio vs. Seguros Inbursa, Grupo Financiero Inbursa. Ord. Civ. T. In 265/2025/001, 1 Acdo.

Sánchez Navarro José Arturo vs. Grupo Mexicano de Seguros, S.A. de C.V. Ord. Civ. T. 576/2024/001 Cuad. Amp., 1 Acdo.

Syngenta Agro, S.A. de C.V. vs. Sánchez Cervantes Uriel. Med. Prep. Merc. T. Ap 291/2025/001, 1 Acdo.

Teléfonos de México S.A. B. de C.V. y Otro vs. José Ortega Ríos. Ord. Civ. T. 232/2023/002 Cuad. Amp. N, 1 Acdo.

Torres Chaves Juan Carlos vs. Carlos Padilla Morales. Ord. Civ. T. 721/2022/003 Cuad. Amp., 1 Acdo.

Vargas Aranda José Luís vs. Hernández Cardoso César Ricardo. Ord. Civ. T. Ap 284/2025/001, 1 Acdo.

Villamar Carrillo Nello Ángel vs. Cabrera Santiago y Otro Vicenta. Esp. Hip. T. Ap 983/2010/007, 1 Acdo.

SENTENCIAS

Durán Rojo Nicolás vs. Durán Rojo y Otros Fermina. Ord. Civ. T. Qu 270/2025/001 Sent. Pon 3

García Estrella y Otro Luis vs. Grupo Mexicano de Seguros, S.A. de C.V. Ord. Civ. T. In 441/2024/003 Sent. Pon 3, Ord. Civ. T. In 441/2024/004 Sent. Pon 3, Ord. Civ. T. In 441/2024/005 Sent. Pon 3

Hernández Nicolás Paulino vs. Marina Basulto Hernández. Controv. de Arrendamiento T. 228/2023/003 Sent. Pon 1, Controv. de Arrendamiento T. 228/2023/004 Sent. Pon 1

Muñoz Miguel Rosalba vs. Grupo Mexicano de Seguros, S.A. de C.V. Ord. Civ. T. Ap 246/2025/002 Sent. Pon 1

Rojas Neri Francisco Manuel vs. Rojas Neri su Sucesión Francisco Valeriano. Ord. Civ. T. Ap 161/2025/001 Sent. Pon 1

LA SECRETARIA DE ACUERDOS
LIC. ZAYDA MARINA SALDIERNA SEVILLA

SEXTA SALA CIVIL

ACUERDOS DEL 14 DE MAYO DEL 2025

Álvarez Tostado Ornelas Jorge Luis vs. Conductor Tecnología, S.A. S. y Otras. Ord. Merc. T. 639/2024/001, 1 Acdo.

Arroyo Sotomayor Armando vs. Arroyo Martínez Federico y Otra. Controv. de Arrendamiento T. 362/2024/001, 1 Acdo.

Asociación de Condóminos de Río Lerma, A.C. vs. Inmobiliaria Alonso Jardinez, S.A. de C.V. Ejec. Civ. T. Qu 416/2025/001, 1 Acdo.

Autofinanciamiento Total, S.A. de C.V. vs. Mena Sánchez José, García Carvajal Virginia. Esp. Hip. T. Ap 527/2025/004, 1 Acdo.

Ávila Carballeda Vanessa Alicia y Otros vs. Grupo Invertierra, S.A. de

SOLO CONSULTA

C.V. y Otros. Ord. Civ. T. 1411/2019/003 Cuad. Amp., 1 Acdo.

Balam Cauich Pedro Pablo vs. Guel Electroingenieria, S.A. de C.V. y Ordóñez Hernández Arnulfo y Qualitas Compañía de Seguros, S.A. de C.V. Ord. Civ. T. In 763/2025/001, 1 Acdo.

Banco Mercantil del Norte, S.A. Institución de Banca Múltiple, Grupo Financiero Banorte vs. Álvarez Arceo Guillermo. Ejec. Merc. T. Ap 765/2025/001, 1 Acdo.

Banco Mercantil del Norte, S.A., Institución de Banca Múltiple, Grupo Financiero Banorte vs. Gayocla, S. de R. L. de C.V., Luis Alfredo Olachea Cosío, Jesús Alfredo Olachea García, Yolanda Martína García Amador y Serafín García Gutiérrez. Esp. Hip. T. 599/2015/001 Cuad. Amp., 1 Acdo.

Banco Nacional de Comercio Exterior, S.N.C. Institución de Banca de Desarrollo vs. Industria de Motores Eléctricos, S.A. de C.V. y Otra. Esp. Hip. T. 117/2025/010 Cuad. Amp. 1, 1 Acdo.

Banco Ve por Más, S.A. Institución de Banca Múltiple Grupo Financiero Ve por más vs. Quinta Fachada, S.A. P. I. de C.V. y Otro. Ejec. Merc. T. 469/2024/001, 1 Acdo.

Barrios Irigoyen Jorge vs. Rodríguez Ramos Carlos. Ord. Civ. T. 1784/2024/001 Cuad. Amp. 1, 1 Acdo.

BBVA México, S.A. Institución de Banca Múltiple Grupo Financiero BBVA México vs. Copllsa Offshore, S.A. de C.V. y Corporativo de Proyectos Inmobiliarios e Industriales, S.A. de C.V. y González Lugo Karina y Meneses Carro Marcial. Prov. Prec. Merc. T. Ap 550/2025/001, 1 Acdo., Prov. Prec. Merc. T. Ap 550/2025/002, 1 Acdo.

Beristain de Nancy María Beatriz vs. Escudero Calderón César Benjamín. Controv. de Arrendamiento T. Ap 514/2025/001, 1 Acdo.

Bosada Ramírez de Arellano Adriana vs. Sierra Barcelona Polimnia Romana. Ord. Civ. T. Ap 538/2025/001, 1 Acdo.

Burgos Monreal Miguel Ángel vs. Axa Seguros, S.A. de C.V. Ord. Civ. T. In 1738/2024/003, 1 Acdo.

Chávez Otero Juan Roberto vs. Condominio World Trade Center Ciudad de México, Asociación Civil. Ord. Civ. T. 104/2024/002 Cuad. Amp. 1, 1 Acdo.

Citibank México S.A. de C.V. Grupo Financiero Citibank (Antes Confía, S.A. Institución de Banca Múltiple.) vs. Sergio Meyrán Parra. Esp. Hip. T. Qu 373/2025/002, 1 Acdo.

Consorcio Ushiha, S.A. de C.V. vs. Ingeniería Tegnología y Desarrollo Industrial Inteligente, S.A. de C.V. Ejec. Merc. T. Ap 1981/2024/006, 1 Acdo.

Cortez Ponce Carlos Alfonso y Ma Concepción Zúñiga Aguilar, por Propio Derecho y en Representación de Cortez Zúñiga Luna Berenice vs. Grupo Mexicano de Seguros, S.A. de C.V. Ord. Civ. T. In 632/2025/006, 1 Acdo., Ord. Civ. T. In 632/2025/007, 1 Acdo.

De la Torre Solís Sergio Alberto vs. Grupo Mexicano de Seguros, S.A. de C.V. Ord. Civ. T. In 718/2025/001, 1 Acdo.

Desarrolladora Oruo, S.A. de C.V. vs. Artha Controladora Iv, S.A. P. I. de C.V. Prov. Prec. Civ. T. 2024/2024/001 Cuad. Amp. 1, 1 Acdo.

Durán García David, su Sucesión vs. Durán Hernández Francisco Javier. Ejec. Merc. T. 556/2023/005 Cuad. Amp. 1, 1 Acdo.

Espinosa Espinosa Sara Yolanda vs. Núñez Espinosa Fernando. Controv. de Arrendamiento T. Ap 1888/2024/003, 1 Acdo., Controv. de Arrendamiento T. Ap 1888/2024/004, 1 Acdo., Controv. de Arrendamiento T. Ap 1888/2024/005, 1 Acdo.

Espinosa Juárez Bertha y Otros vs. Modatelas, S.A. P. I. de C.V. Controv. de Arrendamiento T. 126/2023/001 Cuad. Amp., 1 Acdo.

Flores Lugo Nancy y Otro vs. Sánchez Chávez Samuel y Otros. Ord. Merc. T. 85/2022/002, 1 Acdo.

Frank Maryan Brandstetter Hubicky, su Sucesión vs. Sergio F. Olvera de la Cruz (Cuyo Nombre Completo Es Sergio Fidel Olvera de la Cruz) y Otros. Ord. Civ. T. 577/2023/002 Cuad. Amp. 4, 1 Acdo.

García Sánchez Iván y Otros vs. Cooperativa la Cruz Azul, S. C. L. por Conducto del Consejo de Administración y Consejo de Vigilancia y Otros. Ord. Merc. T. 128/2022/009 Cuad. Amp. 5, 1 Acdo.

Godínez Gutiérrez Jorge Ignacio vs. Fabián Andrés Berdiales y Otra. Controv. de Arrendamiento T. 745/2022/010 Cuad. Amp. 9, 1 Acdo.

González Sojo Luis Gerardo vs. Mig Investment. Ejecutivo Mercantil Oral T. Ap 342/2025/001, 1 Acdo.

Grupo de Diagnóstico Aries S.A. P. I. de C.V. vs. Aguirre Langle Eduardo y Ruíz Jiménez Miguel y y Otros. Ord. Merc. T. Ap 1508/2024/003, 1 Acdo.

Grupo Inmobiliario y Constructor Calif, S.A. de C.V. vs. Instituto de Seguridad y Servicios Sociales de Los Trabajadores del Estado. Ord. Civ. T. Qu 760/2025/011, 1 Acdo.

Hakkasan Reits, S.A. de C.V. vs. Inmobiliaria Valle San Diego, S. de R. L. de C.V. Ord. Merc. T. Ap 1915/2024/001, 1 Acdo.

HSBC México, S.A., Institución de Banca Múltiple, Grupo Financiero HSBC División Fiduciaria, en su Carácter de Fiduciario en el Fideicomiso Número F/234036 vs. Tapia Flores Víctor Alejandro. Vía Aprem. Civ. T. Ap 471/2025/001, 1 Acdo.

Inmobiliaria Scotia Inverlat, S.A. de C.V. vs. Carhinsa, S.A. y Fundos Heredades y Patrimonio de México, S.A. de C.V. Ord. Civ. T. 55/2025/001 Cuad. Amp. 1, 1 Acdo.

Ion Financiera, Sociedad Anónima, Promotora de Inversión de Capital Variable, Sociedad Financiera de Objeto Múltiple, Entidad Regulada vs. Tesoro Sma Sociedad Anónima Promotora de Inversión de Capital Variable y Banco Actinver Sociedad Anónima Institución de Banca Múltiple Grupo Financiero Actinver en su Carácter de Fiduciario en el Fideicomiso de Administración y Fuente de Pago Identificado Con el Número 4668. Esp. Hip. T. Ap 109/2025/001, 1 Acdo.

López Martínez Yolanda vs. Grupo Mexicano de Seguros, S.A. de C.V. Ord. Civ. T. In 1641/2024/003, 1 Acdo.

Lugo Hernández Felipe, su Sucesión y Otra vs. Caltenco Cervantes Martín Ernesto, Notario Público Número 6, del Estado de Hidalgo y Otros. Ord. Civ. T. 1230/2019/001 Cuad. Amp., 1 Acdo.

Luna Delgadillo Edgar Javier vs. Medina Alvarado Samuel. Ord. Civ. T. Ap 744/2025/001, 1 Acdo.

Mijares Morán José Manuel vs. Universal Music Group México, S.A. de C.V. Ord. Merc. T. 1100/2017/002, 1 Acdo.

Muñoz Rodríguez Ángel y Nava Sosa María del Rocío vs. Grupo Mexicano de Seguros S.A. de C.V. Ord. Civ. T. In 674/2025/002, 1 Acdo., Ord. Civ. T. Ap 674/2025/001, 1 Acdo.

Muñoz Saldaña Horacio Aquiles vs. Rosete García Jorge David. Esp. Hip. T. Ap 1454/2024/003, 1 Acdo.

Operadora Autopistas Nacionales Equivent, S.A. de C.V. (Antes Equivent, S.A. de C.V.) vs. Vise, S.A. de C.V. (Antes Empresa Constructora y Pavimentadora Vise, S.A. de C.V.). Ord. Merc. T. 539/2023/001, 1 Acdo.

Operadora Coyoacan de Centros de Salud, S.A. de C.V. vs. López Torres Brenda Nayeli, Gil González Angelo, Gil González Rocío. Prov. Prec. Merc. T. 2000/2024/002 Cuad. Amp. 2, 1 Acdo.

Ortíz Carreggio José de Jesús y Otra vs. Axa Seguros, S.A. de C.V. Ord. Civ. T. 754/2020/002 Cuad. Amp. 1, 1 Acdo.

Palma García Diana vs. Instituto del Fondo Nacional de la Vivienda para los Trabajadores. Ord. Civ. T. 329/2025/001 Cuad. Amp. 1, 1 Acdo.

Pérez Macareno Luis Manuel y Otros vs. Kansas City Southern de México, S.A. de C.V. y Otros. Ord. Civ. T. 578/2020/004 Cuad. Amp. 1, 2 Acdos., Ord. Civ. T. 578/2020/004 Cuad. Amp. 2, 2 Acdos., Ord. Civ. T. 578/2020 Expdllo., 1 Acdo.

Pescador Arias Alain vs. Tip Servicios Médicos Integrales, S.A. de C.V. (Hospital de Cos), Víctor Miguel Frutis Eslava, Juan Carlos Lara Figueroa. Ord. Civ. T. 24/2022/001 Cuad. Amp., 1 Acdo., Ord. Civ. T. 24/2022/002 Cuad. Amp., 1 Acdo.

Plata Arcos Elvira vs. Willians Couttolenc Pedro Pablo. Ord. Civ. T. Ap 748/2025/001, 1 Acdo.

Popomeya Jiménez Miguel Ángel vs. Grupo Mexicano de Seguros S.A. de C.V. Ord. Civ. T. In 587/2025/006, 1 Acdo.

Proyecto Adamantine S.A. de C.V., Sociedad Financiera de Objeto Múltiple Entidad Regulada antes BBVA Bancomer, Sociedad Anónima Institución de Banca Múltiple, Grupo Financiero BBVA Bancomer vs. Grupo Inmobiliario Tu Casa, S.A. de C.V. y Afianzadora Punto Aserta, Sociedad Anónima. Esp. Hip. T. Ap 556/2025/001, 1 Acdo.

Ramos Ruelas Arnulfo vs. Gracia Medrano Esparza Oswaldo Álvaro y Otros. Ord. Civ. T. 760/2017 Cuad. Amp. 1, 1 Acdo.

Reygadas del Valle José Alfredo Francisco vs. Inmobiliaria Rag 616, S.A. de C.V. Ord. Civ. T. 207/2025/001 Cuad. Amp. 1, 1 Acdo.

Sámano Arias Víctor Manuel vs. Tenorio Barrón José. Controv. de Arrendamiento T. 178/2025/006 Cuad. Amp. 1, 1 Acdo.

Sánchez Lazard Samuel Roberto vs. Pacheco Hernández Diana Elvira. Ord. Merc. T. 626/2024/001, 1 Acdo.

Sánchez Topete Roberto Isyali vs. Moreno García Víctor Manuel y Otros. Ord. Civ. T. 5/2024/001 Cuad. Amp., 1 Acdo., Ord. Civ. T. 5/2024/003 Cuad. Amp., 1 Acdo.

Scotiabank Inverlat Sa Institución de Banca Múltiple Grupo

SOLO CONSULTA SOLO CONSULTA SOLO CONSULTA

Financiero Scotiabank Inverlat vs. Hernández Herver Óscar y Luna León Teresa de Jesús. Cnpcyf -Especial Hipotecario Oral T. Qu 298/2025/001, 1 Acdo.

Seguros Banorte, S.A. de C.V. Grupo Financiero Banorte, antes Seguros Banorte Generali, S.A. de C.V. Grupo Financiero Banorte vs. Waldos Dolar Mart de México, S. de R. L. de C.V. Ord. Civ. T. Ap 732/2025/001, 1 Acdo.

Unifin Financiera, S.A. B. de C.V. vs. Autotransportes Oro Gran Turismo y Primera Clase, S.A. de C.V., Rivera Espinosa Amado, Rivera Espinosa José Alfredo. Ejec. Merc. T. 192/2025/001 Cuad. Amp. 1, 1 Acdo.

Velázquez Martínez Luis Alberto vs. Grupo Mexicano de Seguros, S.A. de C.V. Ord. Civ. T. In 577/2025/001, 1 Acdo.

SENTENCIAS

Adame Romero Juana vs. Grupo Mexicano de Seguros, S.A. de C.V. Ord. Civ. T. Ap 244/2025/002 Sent. Pon 2

EL SECRETARIO DE ACUERDOS
LIC. ESTEBAN MISAEL SALINAS RAMÍREZ

SÉPTIMA SALA CIVIL

ACUERDOS DEL 14 DE MAYO DEL 2025

Aguilar León Miguel Manuel Álvaro vs. Inter Hosp, S.A. de C.V. También Conocida Comercialmente como Centro Médico Dalínde. Ord. Civ. T. Ap 466/2025/001, 1 Acdo.

Aguilar Podziemsky Gilda Liliana vs. González Martínez Obdulia Andrea. Controv. de Arrendamiento T. 1935/2024/001 Cuad. Amp., 1 Acdo.

Aguillon Bolaños Jesús vs. Rangel Martínez Elsa. Ord. Civ. T. 65/2025/001 Cuad. Amp., 1 Acdo.

Altamirano Guzmán Lilia Eugenia vs. Flores Santos Juan Manuel. Ord. Civ. T. Ap 786/2025/001, 1 Acdo.

Ángeles Mendoza Aureliano su Sucesión vs. Ángeles Barrón Yolanda. Ord. Civ. T. 1443/2024/001 Cuad. Amp., 1 Acdo.

Antonio García Arellano, Alma del Carmen González Aranda, Ángel Sebastián García González y María Milagros García González vs. Grupo Mexicano de Seguros, S.A. de C.V. Ord. Civ. T. 833/2023/001, 1 Acdo.

Arauz López Lorenzo vs. Instituto de Seguridad y Servicios Sociales de Los Trabajadores del Estado a Través de su Fondo de la Vivienda Fovissste. Ord. Civ. T. Ap 259/2025/003, 1 Acdo.

Aristeo Rosas Ricardo vs. Aristeo Zavala Estanislao su Sucesión y Rosas Abad Inés. Ord. Civ. T. 194/2025/001 Cuad. Amp., 1 Acdo.

Arrendadora y Factor Banorte, S.A. de C.V. Sociedad Financiera de Objeto Múltiple Entidad Regulada Grupo Financiero Banorte vs. Transportes Rafagas del Golfo, S.A. de C.V. y Abella García José y Eggleton Zúñiga Evelyn Quien También Acostumbra Los Nombres de Evelyn Egletton Zúñiga y Cristóbal Abella Eggleton. Vía Aprem. Civ. T. 330/2025/001 Cuad. Amp., 1 Acdo.

Arreola Copca Nadia y Chávez Arreola Mario Ulises vs. Prestemos Sapi de C.V. Ord. Civ. T. Ap 41/2025/001, 1 Acdo.

Ávila Cano Lorenzo su Sucesión vs. Rufina Ortiz y/o Rufina Benítez Ortiz de Ávila, Ávila Benítez María Estela, Ávila Rodríguez Luis Antonio, Cortez Ávila Alma Iris, Dirección General de Regularización Territorial del Departamento del Distrito Federal hoy Gobierno de la Ciudad de México, Dirección General de Obras y Desarrollo Urbano de la Delegación Iztapalapa, Registro Público de la Propiedad y el Comercio de la Ciudad de México, Titular de la Notaria 174 de la Ciudad de México Licenciado Víctor Rafael Aguilar Molina, Titular de la Notaria Pública Número 139 de la Ciudad de México Licenciado Adrián Rogelio Iturbide Galindo, Titular de la Notaria Pública Número 136 de la Ciudad de México Licenciado Manuel Gómez del Campo Lope. Ord. Civ. T. 1967/2019/002 Cuad. Amp., 1 Acdo.

Ayala Fonseca Aída vs. Anaya Álvarez Ma Rosa Eduvijes. Controv. de Arrendamiento T. Qu 783/2025/002, 1 Acdo.

Badillo Hernández Diana Margarita vs. Fideicomiso Central de Abasto de la Ciudad de México y Gobierno del Distrito Federal Ahora Ciudad de México y Comisión de Desarrollo Urbano del Distrito Federal Ahora Ciudad de México y Badillo Hernández José Antonio. Ord. Civ. T. Ap 784/2025/004, 1 Acdo.

Banco del Bajío S.A., Institución de Banca Múltiple vs. Martínez Santiago Jorge Alejandro. Esp. Hip. T. 459/2025/013 Cuad. Amp., 1 Acdo.

Banco Nacional de México, S.A. Integrante del Grupo Financiero Banamex vs. Ampudia Ugalde Arturo Aurelio y Dappen Guerrero Deborah Gloria. Esp. Hip. T. 415/2025/005 Cuad. Amp., 1 Acdo.

Cabrera Contreras Ricardo, Morales Ulloa Ricardo vs. Delgado Sánchez Bernabé. Ord. Civ. T. 1490/2024/001 Cuad. Amp., 2 Acdos.

Castro Ramos Martínez Margarita Eugenia vs. Acevedo Basurto Jaime Raúl y Basurto y de Granda Andrea Susana y Arrendamientos y Subarrendamientos Nacionales S.A. de C.V. Oral Merc. T. Ap 720/2025/001, 1 Acdo.

Cavazos López Manuel Horacio vs. Reséndiz Santiago Yohali y Albarrán Duarte Maribel y Penguin Random House Grupo Editorial S.A. de C.V. Aguilar Ideas. Ord. Civ. T. 1678/2024/001 Cuad. Amp., 1 Acdo.

Cañedo Navarro Blanca Delia vs. Leticia Nava Villafaña y Otros. Ord. Civ. T. 200/2025/006 Cuad. Amp., 1 Acdo.

Cevilla Morales Araceli y También Conocida Conocida como Araceli Sevilla Morales y Ortiz Sevilla Jesús vs. Grupo Mexicano de Seguros S.A. de C.V. Ord. Civ. T. In 1854/2024/002, 2 Acdos.

Chávez Aguilar María Asunción vs. Aguilar Acosta Dante y Aguilar Acosta Omar y Cabrera Acosta Diego y Acosta Patiño Martha. Ord. Civ. T. 1828/2024/001 Cuad. Amp., 1 Acdo.

Comerlat, S.A. de C.V. vs. Biotronik Se Co Kg Biotronik Comercial Médica Ltda, Vensi Ventajas en Servicios Integrales, S.A. P. I. de C.V. y Otros. Ord. Merc. T. 301/2022, 1 Acdo.

Constructora del Parque 22, S.A. de C.V. vs. María Auxiliadora Romo López (su Sucesión). Ord. Civ. T. 996/2021, 1 Acdo.

Córdoba Marcelo Alejandro vs. Notmusa, S.A. de C.V. Ord. Civ. T. Ap 296/2025/002, 1 Acdo., Ord. Civ. T. Ap 296/2025/003, 1 Acdo.

Cortés Castro Odilón vs. Vlastimila Zuklin Stangeltambién Conocida como Vlastimila Zuklin Stangel Vda. de Otahal Velesik, su Sucesión. Ord. Civ. T. Ap 453/2025/007, 1 Acdo.

Crespo Lira Juvencio y Guido Ávila Claudia Verónica vs. Cárdenas Garza Laura y Cañedo Portillo Juan. Controv. de Arrendamiento T. Ap 374/2025/001, 1 Acdo.

Cristina Porfirio Patricio vs. Seguros Inbursa, S.A. Grupo Financiero Inbursa. Ord. Civ. T. 1588/2024/001 Cuad. Amp., 1 Acdo.

Cruz Pérez Arturo César vs. Linares Orrala Juan Alfredo y Martínez del Valle Muñoz Claudia vs. BBVA Bancomer, S.A. Institución de Banca Múltiple, Grupo Financiero BBVA Bancomer. Ejec. Merc. T. 1682/2024/002 Cuad. Amp., 1 Acdo.

Cruz Torres Tomás vs. Editorial Ams, S. de R. L. Ord. Merc. T. 775/2024, 1 Acdo.

Díaz Leal Gómez Cándido su Sucesión vs. Colores y Emociones, S.A. de C.V. Controv. de Arrendamiento T. 687/2024 Cuad. Amp., 1 Acdo.

Drebbel de México S de R.L. de C.V. vs. Servicios Geologicos Costa Fuera de México S de R.L. de C.V. Ord. Civ. T. In 483/2025/001, 1 Acdo.

Galván Bernal Manuel Enrique vs. Grupo Mexicano de Seguros S.A. de C.V. Ord. Civ. T. In 680/2025/002, 2 Acdos., Ord. Civ. T. In 680/2025/003, 2 Acdos.

García Galván Abogados, S. C vs. Fibra Hd Servicios, S. C. y Banco Actinver, S.A. Institución de Banca Múltiple Grupo Financiero Actinver en su Carácter de Fiduciaria, Respecto del Fideicomiso Denominado Fideicomiso Irrevocable F/1523. Ord. Civ. T. 416/2023/002 Cuad. Amp., 1 Acdo.

García Villafaña Ma. Refugio y Eduardo García Venegas vs. Seguros Inbursa, S.A. Grupo Financiero Inbursa. Ord. Civ. T. 641/2024 Cuad. Amp., 1 Acdo.

Garduño Zuleta Adán vs. Ruiz Baltierra Kiabeth Alejandra y Baltierra Martínez Norma Angélica. Ord. Civ. T. 289/2025/001 Cuad. Amp., 1 Acdo., Ord. Civ. T. In 289/2025/001, 1 Acdo., Ord. Civ. T. In 289/2025/002, 1 Acdo.

González Galindo Homero Antonio vs. Tesi de México S.A. de C.V. Ord. Civ. T. Ap 471/2025/013, 1 Acdo., Ord. Civ. T. Ap 471/2025/012, 1 Acdo., Ord. Civ. T. Ap 471/2025/011, 1 Acdo., Ord. Civ. T. Ap 471/2025/010, 1 Acdo., Ord. Civ. T. Ap 471/2025/009, 1 Acdo., Ord. Civ. T. Ap 471/2025/008, 1 Acdo., Ord. Civ. T. Ap 471/2025/007, 1 Acdo., Ord. Civ. T. Ap 471/2025/006, 1 Acdo., Ord. Civ. T. Ap 471/2025/005, 1 Acdo.

González García Wendy Silvia vs. Vilchis Rodríguez Miguel Ángel. Ord. Civ. T. 1719/2024/001 Cuad. Amp., 1 Acdo.

González Madrigal Luna Arick Zadoth vs. Crea Ingeniería S.A. de C.V. y León Gutiérrez José Arturo y Valenzuela Gorozpe Guillermo. Ord. Merc. T. 1666/2024/002 Cuad. Amp., 1 Acdo.

Govea Murillo María Elena y Ray Schneider Thomas vs.

SOLO CONSULTA
SOLO CONSULTA
SOLO CONSULTA

Promotora y Desarrolladora Smgi S.A. P. I. de C.V. Ord. Civ. T. 1700/2024/003 Cuad. Amp. II, 1 Acdo.

Gutiérrez Sarmiento Juan Alberto vs. Grupo Construvid, S. de R. L. de C.V. Esp. Hip. T. Ap 452/2025/001, 1 Acdo.

Hernández Álvarez Silvia Patricia vs. Armando Guerrero Pérez. Esp. Hip. T. 764/2021, 1 Acdo.

Hernández García Luciano y Otros vs. Fareway Marina & Beach Club S.A. de C.V. Esp. Hip. T. 1939/2024/007 Cuad. Amp., 1 Acdo., Esp. Hip. T. Qu 1939/2024/006, 1 Acdo.

Herrera Quezada Lidia vs. Ortega Benítez Monserrat y Flores Pérez Nidya Elena y Méndez Cordero Paula Natalia y Ortega Quintana María Elena. Controv. de Arrendamiento T. Ap 750/2025/001, 1 Acdo.

Hir Pyme, Sociedad Anónima de Capital Variable, Sociedad Financiera de Objeto Múltiple, Entidad No Regulada vs. Servicios Integrales Tem, Sociedad Civil, Gustavo Herrera Salinas y Guillermo Varela Campero. Ejec. Merc. T. Ap 1967/2024/003, 1 Acdo.

Hotel Habita, S.A. de C.V. vs. Sinodo del Valle, S.A. de C.V. Ord. Merc. T. 342/2021/008 Cuad. Amp., 1 Acdo.

Ibarra del Río Ana Eugenia, Rita del Moral Saldaña, Isidro Rafael Blanco Salazar, Tania Hernández Vicencio, Rafael Barrón Quiroz, Agustín Gabriel Ibarra del Río, Leticia Yolanda Monterubio Flores, Manuel Fuentes Días y Martha Cristina Martínez Martínez por su Propio Derecho y Ricardo Mauricio García Aguirre como Apoderado del Señor Jorge García Hernández vs. Fincasa Hipotecaria, S.A. de C.V. Sofom E. R. Grupo Financiero Banorte, Banco Interacciones, S.A. Institución de Banca Múltiple, Grupo Financiero Interacciones, Ideas Acabados Residenciales, S.A. de C.V. y Jefa de Gobierno de la Ciudad de México. Ord. Civ. T. 1799/2022, 2 Acdos.

Inmuebles y Construcciones Casvel S.A. de C.V. vs. Flores Vicario Samara y Flores Salinas Arturo. Controv. de Arrendamiento T. 1926/2024/003 Cuad. Amp., 1 Acdo.

Jenkins de Landa Guillermo vs. Fundación Mary Street Jenkins, Institución de Beneficencia Privada y Otros. Ord. Civ. T. 869/2019/003 Cuad. Amp. II, 1 Acdo.

Juárez Salazar Roberto Jairo vs. Norma Robles Olvera. Controv. de Arrendamiento T. 566/2024 Expdllo., 1 Acdo.

Lechuga Cuadrado Francisco Javier vs. Pérez Rodríguez Jorge Ángel. Esp. Hip. T. Ap 753/2025/004, 1 Acdo.

Loredo Martínez José Luis y Loredo Rodríguez Karina vs. Abc Ingeniería Estructural, S.A. de C.V. Esp. Hip. T. 1465/2024/005 Cuad. Amp., 1 Acdo.

Martínez Campos Guillermo Javier vs. Martínez Johannesen Maya Lourdes. Ord. Civ. T. 627/2024 Cuad. Amp., 1 Acdo.

Martínez Flores María del Pilar vs. Martínez Flores Rosa María. Ord. Civ. T. 1993/2024/001 Cuad. Amp., 1 Acdo.

Monroy Petersen Manuel vs. Monroy Petersen Christel. Ord. Civ. T. Ap 195/2025/001, 1 Acdo.

Morales Rojas Dina vs. Prototipo K9 México, S.A. de C.V. Ord. Civ. T. 193/2025/002 Cuad. Amp., 1 Acdo.

Morales Senties David vs. María Esther Cardeña Borges, Ángel Quiñones Farjeat y Director del Registro Público de la Propiedad y del Comercio de la Ciudad de México. Ord. Civ. T. 1246/2023 Cuad. Amp., 1 Acdo.

Nieto Solares Nieto Solares Francisco Miguel También Conocido como Francisco y Nieto Suárez Cristian Jasmín y Nieto Suárez Adán y Nieto Suárez Mario Alberto vs. Gasca González Elsa y Nieto Gazca Francisco Miguel. Ord. Civ. T. 1290/2023 Cuad. Amp. III, 1 Acdo.

Olin Ledesma José Luis vs. Galván Besiez Leonor su Sucesión vs. Caballeros y Asociados Abogados., S. C. Ord. Civ. T. 400/2025/003 Cuad. Amp., 1 Acdo.

Ortega Muñoz Mario Eduardo y Acevedo Aburto Dora Elisa y Acevedo Aburto Óscar Vicente vs. Bosque Real Tu Casa S.A. de C.V. y Procesos Administrativos Tecnificados S.A. de C.V. y Compañía Comercial e Inmobiliaria de Córdoba S.A. de C.V. y Inmobiliaria Acevedo S.A. de C.V. y Super Bodega de Córdoba S.A. de C.V. y Acevedo Aburto José Manuel. Prov. Prec. Merc. T. Ap 554/2025/001, 1 Acdo.

Parra Silva Rogelio vs. Antunez Mejía María Rosabelia. Ord. Civ. T. Ap 764/2025/001, 1 Acdo.

Pérez Hernández Beatriz vs. Hernández Gutiérrez Juana y Director del Registro Público de la Propiedad y de Comercio de la Ciudad de México. Ord. Civ. T. Ap 526/2025/001, 1 Acdo.

Pérez Pacheco María Elena Argelia vs. Hernández Ramos Eduardo. Controv. de Arrendamiento T. 101/2025/001 Cuad. Amp., 1 Acdo.

Quiterio López David vs. Grupo Mexicano de Seguros S.A. de C.V. Ord. Civ. T. In 162/2025/002, 2 Acdos.

Reyes Sánchezsantos Juan José vs. Rebollo Martínez Carlos Rosalío. Ord. Civ. T. 198/2025/001 Cuad. Amp., 1 Acdo.

Ríos Quintana Adelina vs. Km Desarrollos, S.A. de C.V. Ord. Civ. T. 12/2024 Cuad. Amp., 1 Acdo.

Roldán Bautista Gloria vs. Hernández Guevara Leticia y el C Registrador Público de la Propiedad de la Cuidad de México. Ord. Civ. T. Ap 748/2025/001, 1 Acdo.

Rosas Rojas Antonia vs. Grupo Mexicano de Seguros S.A. de C.V. Ord. Civ. T. Ap 464/2025/006, 1 Acdo., Ord. Civ. T. Ap 464/2025/007, 1 Acdo.

Rosaslanda Fuentes Blas vs. Morales López Alejandro, Morales Rosaslanda Anabel, Morales Rosaslanda Alberto y Dehesa Morales Ariadna Alejandra. Ord. Civ. T. 1158/2024 Cuad. Amp., 1 Acdo.

Salazar Chandomi Jesús Guadalupe vs. Grupo Mexicano de Seguros, S.A. de C.V. Ord. Civ. T. 1920/2024/003 Cuad. Amp., 1 Acdo.

Salazar Gastélum María Guadalupe y Lachica Gutiérrez Limhara Kikey vs. Grupo Mexicano de Seguros S.A. de C.V. Ord. Civ. T. Ap 691/2025/002, 1 Acdo.

Salgado Juárez Ramiro vs. Martínez Guerrero Miguel Alejandro y Martínez Olguín Juan Manuel. Controv. de Arrendamiento T. 99/2025/001 Cuad. Amp., 1 Acdo.

Scotiabank Inverlat, S.A., Institución de Banca Múltiple, Grupo Financiero Scotiabank Inverlat vs. Villegas Martínez Miguel. Esp. Hip. T. Ap 227/2025/001, 1 Acdo.

Servicio de Administración y Enajenación de Bienes Sae Actualmente Instituto para Devolver Al Pueblo Lo Robado Indep vs. Palomec García Derilu y Huerta Ramírez Guillermo Ulises. Ejec. Merc. T. In 717/2025/001, 1 Acdo.

Servicio Oacemexgas, S.A. de C.V., Miguel Olvera Cahue y Martha Cahue Lucio vs. Shell México, S.A. de C.V., Luis Arredondo Cepeda Fonseca, Corredor Público Número 12 de la Plaza del Estado de México. Ord. Merc. T. 924/2024, 1 Acdo.

Sodi Alarcón Gabriela vs. Buendía Fernández Marco Antonio y Dmi Escultura Corporal, S. C. Ord. Civ. T. Ap 637/2025/001, 2 Acdos.

Sucesión de Bienes de Luis de Martino Noriega por Conducto de su Albacea Def. vs. La Fama Montañesa Fabrica de Hilados y Tejidos de Algodón S.A. y Sociedad Financiera de Industria y Descuento S.A. de C.V. y Humberto Vega Romano y Registro Público de la Propiedad y del Comercio de la Ciudad de México y Aguilera Soto Ramón Notario Público 118 y Cardoso Pérez Grovas José Emmanuel Notario Público 43 Cdmx y Gómez y Gómez Octaviano Notario Público 4 Slp y Rosado Sánchez Antonio Notario Público 199 Cdmx y Grupo Torres Corzo Automotriz de México S.A. de C.V. y Dirección General de Adminitración Urbana de la Secretaria de Desarrollo Urbano y Vivienda del Distrito Federal y Alcaldia de Tlalpan por Conducto de la Dirección General de Asuntos Jurídicos y de Gobierno. Ord. Merc. T. Ap 221/2025/002, 1 Acdo.

Unifin Crédit, S.A. de C.V. Sofom Enr vs. Comercializadora y Empacadora Yshain Mar, S.A. de C.V. y Otros vs. Ejec. Merc. T. Ap 318/2025/001, 1 Acdo.

Valdés Almanza Oswaldo Joel vs. Claudia Estrada González. Vía Aprem. Civ. T. 770/2022/006 Cuad. Amp., 1 Acdo.

Valdés Cerda Luis David y Valdés Gutiérrez Fernando y Cerda Viera María Silvia vs. Grupo Mexicano de Seguros S.A. de C.V. Ord. Civ. T. Ap 1824/2024/003, 1 Acdo., Ord. Civ. T. In 1824/2024/004, 1 Acdo.

Valdez García Eliseo vs. Seguros Inbursa, S.A. Grupo Financiero Inbursa. Ord. Civ. T. 932/2024 Cuad. Amp., 1 Acdo.

Valencia Muñiz Omir vs. Miller Kobisher Blanca y Blydenstein John Alfonso y Instituto Panamericano de Profesionales Cientificos S. C. Ord. Civ. T. 1384/2023 Cuad. Amp., 1 Acdo.

Vélez Carvajal Antonio vs. Escudero Maya Elpidia y C Director del Registro Público de la Propiedad y del Comercio de la Ciudad de México. Ord. Civ. T. 262/2024 Cuad. Amp. II, 1 Acdo.

Vera Paramo Georgina vs. Olivares Aguirre Hugo. Controv. de Arrendamiento T. Qu 661/2025/001, 1 Acdo.

MAL PUBLICADOS

Huerta Hernández Angélica vs. Grupo Financiero Inmobiliario Snail, S.A. de C.V. y Flores Castro Cuitlahuac y Flores Castro Victoria. Ejec. Merc. T. 56/2025/006 Cuad. Amp., 1 Acdo.

SOLO CONSULTA
SOLO CONSULTA
SOLO CONSULTA

NO PUBLICADOS

Arrendadora y Factor Banorte, S.A. de C.V. Sociedad Financiera de Objeto Múltiple Entidad Regulada Grupo Financiero Banorte vs. Transportes Rafagas del Golfo, S.A. de C.V. y Abella García José y Eggleton Zúñiga Evelyn Quien También Acostumbra Los Nombres de Evelyn Egletton Zúñiga y Cristóbal Abella Eggleton. Vía Aprem. Civ. T. 330/2025/001 Cuad. Amp., 1 Acdo. no Publ. del 13 May 2025

Banco del Bajío S.A., Institución de Banca Múltiple vs. Martínez Santiago Jorge Alejandro. Esp. Hip. T. 459/2025/013 Cuad. Amp., 1 Acdo. no Publ. del 13 May 2025

Banco Santander México S.A. Institución de Banca Múltiple, Grupo Financiero Santander México hoy su Cesionario Martín Sánchez Sánchez vs. Vargas Reyes José Antonio y Dávalos Arana de Vargas Leticia. Esp. Hip. T. In 521/2025/004, 1 Acdo. no Publ. del 08 May 2025

Banco Santander México, S.A. Institución de Banca Múltiple Grupo Financiero Santander México vs. Sandoval Nieves Óscar. Prov. Prec. Merc. T. 1820/2024/002 Cuad. Amp. II, 1 Acdo. no Publ. del 12 May 2025, Prov. Prec. Merc. T. Ap 1820/2024/002 mal Publicado. 1 Acdo. no Publ. de 12 de Mayo de 2025, 1 Acdo. no Publ. del 12 May 2025

Garduño Zuleta Adán vs. Ruíz Baltierra Kiabeth Alejandra y Baltierra Martínez Norma Angélica. Ord. Civ. T. 289/2025/001 Cuad. Amp., 1 Acdo. no Publ. del 13 May 2025

González García Wendy Silvia vs. Vilchis Rodríguez Miguel Ángel. Ord. Civ. T. 1719/2024/001 Cuad. Amp., 1 Acdo. no Publ. del 13 May 2025

Huerta Hernández Angélica vs. Grupo Financiero Inmobiliario Snail, S.A. de C.V. y Flores Castro Cuitlahuac y Flores Castro Victoria. Ejec. Merc. T. 56/2025/006 Cuad. Amp., 1 Acdo. no Publ. del 13 May 2025

SENTENCIAS

Aguirre Luna Ericka vs. Hdi Seguros, S.A. de C.V. Ord. Civ. T. In 1829/2024/001 Sent. Pon 3

Báez Adriano Salvador y Núñez Saldoval Ana Lucía y Báez Núñez Alexis Bernabé vs. Grupo Mexicano de Seguros S.A. de C.V. Ord. Civ. T. Ap 17/2025/002 Sent. Pon 2

Banco Mercantil del Norte Sociedad Anónima Institución de Banca Múltiple, Grupo Financiero Banorte vs. Mandujano Contreras Juan José y Munguía Moreno de Mandujano María Cruz. Esp. Hip. T. Ap 657/2025/011 Sent. Pon 3

Córdoba Marcelo Alejandro vs. Notmusa, S.A. de C.V. Ord. Civ. T. Ap 296/2025/003 Sent. Pon 3

Impulsadora de Negocios Bap Sociedad Anónima Promotora de Inversión de Capital Variable vs. Ldp de México Sociedad Anónima de Capital Variable y Macías Valadez Pérez Francisco Javier y Martínez González María Hilaria y Quien También Acostumbra Usar el Nombre de María Martínez González. Vía Aprem. Civ. T. Ap 13/2025/001 Sent. Pon 3

López Montaño Elvia vs. Flores Gómez Luz María. Ejec. Merc. T. Ap 448/2025/001 Sent. Pon 1

Martínez Castillo Ma Teresa y Garza Martínez Óscar Guillermo vs. Grupo Mexicano de Seguros S.A. de C.V. Ord. Civ. T. In 22/2025/003 Sent. Pon 1

Ortega Muñoz Mario Eduardo y Acevedo Aburto Dora Elisa y Acevedo Aburto Óscar Vicente vs. Bosque Real Tu Casa S.A. de C.V. y Procesos Administrativos Tecnificados S.A. de C.V. y Compañía Comercial e Inmobiliaria de Córdoba S.A. de C.V. y Inmobiliaria Acevedo S.A. de C.V. y Super Bodega de Córdoba S.A. de C.V. y Acevedo Aburto José Manuel. Prov. Prec. Merc. T. Ap 554/2025/001 Sent. Pon 2

Serrano Villa María del Pilar vs. Petróleos Mexicanos y Sindicato de Trabajadores Petroleros de la República Mexicana. Ord. Civ. T. In 555/2025/001 Sent. Pon 3

EL SECRETARIO DE ACUERDOS
LIC. JONATHAN MOISÉS ORTIZ RAMÍREZ

OCTAVA SALA CIVIL

ACUERDOS DEL 14 DE MAYO DEL 2025

Alba Aizpuro Osvaldo Rafael vs. Grupo Mexicano de Seguros, S.A. de C.V. Ord. Civ. T. In 586/2025/003, 1 Acdo.

Ambientes Inteligentes S.A. de C.V. vs. Rodríguez Fimbres Miguel Gontran. Esp. Hip. T. Ap 235/2025/012, 1 Acdo., Esp. Hip. T. 235/2025/011 Cuad. Amp., 1 Acdo.

Arteaga Serrano María Guadalupe, su Sucesión vs. Ayala Hernández Alexis Arturo y Zúñiga Ana Karen y Jorge Luis Colmenares de la Cruz y/o Jorge Cruz y Janethe Pérez Avile y/o Janeth Pérez Avile y Yadira Castellanos y/o Jael Yadira Castellanos Martínez y Rodríguez Hernández Pedro y Osorio Vázquez Silvano. Ord. Civ. T. 2020/2024/001 Cuad. Amp., 1 Acdo.

Atri Cojab Mauricio vs. Libreria de Porrúa Hermanos y Compañía S.A. de C.V. Controv. de Arrendamiento T. Ap 246/2025/001, 1 Acdo.

Banco Covalto Sa Ibm División Fiduciaria, como Causahabiente de Apjusto, Sapi de C.V., Sofom, Enr, División Fiduciaria vs. Trejo Pinedo Lidia. Proced. Judicial de Ejecc. de Garantía Otorgada Mediante Prenda Sin Transmisión de Pos. T. Ap 1582/2024, 1 Acdo.

Banco Santander México, Sociedad Anónima, Institución de Banca Múltiple, Grupo Financiero Santander México vs. Juan Bosco Illescas Lelo de Larrea. Ejec. Merc. T. 111/2024, 1 Acdo.

Banco Santander México, S.A. Institución de Banca Múltiple, Grupo Financiero Santander México vs. Fernando Raúl Lozano Rivas. Esp. Hip. T. 1323/2024, 1 Acdo.

Banco Santander México, S.A., Institución de Banca Múltiple, Grupo Financiero Santander México vs. Fabricante y Comercializadora Beta, S.A. de C.V. y Grupo Petroquímico Beta, S.A. de C.V. Ejec. Merc. T. Ap 712/2025/001, 1 Acdo.

Bis Delgado Verónica por Propio Derecho y en Representación de Daniela Itzel Molina Bis; Paola Lizette Molina Bis, Víctor Hugo Molina Bis vs. Seguros Banorte S.A. de C.V., Grupo Financiero Banorte. Ord. Civ. T. 1176/2022 Cuad. Amp., 1 Acdo.

Cabello Reynoso Teresa y Cabello Reynoso Consuelo y Cabello Reynoso Marta y Cabello Reynoso Gustavo, y Cabello Reynoso Ramos Alfonso vs. Sergio Cabello Reynoso, Rubí García Cabrera, Notario Público Número Dos del Estado de Puebla Licenciado Juan Tejeda Foncerrada, Director del Catastro del Estado de Puebla y Sergio Cabello Morales y Hortencia Morales Cabrera. Ord. Civ. T. 1392/2023, 1 Acdo.

Carbajal Gutiérrez Vicente Fernando vs. Leonardo Daniel Saldaña Meléndez y Hugo Edwin Bonilla Sánchez. Controv. de Arrendamiento T. 1236/2024 Cuad. Amp., 1 Acdo., Controv. de Arrendamiento T. 1236/2024 Cuad. Amp., 1 Acdo.

Contreras Guerrero Abigail vs. Grupo Mexicano de Seguros, S.A. de C.V. Ord. Civ. T. In 1858/2024/002, 1 Acdo.

Empresas Mc 2, S.A. de C.V. vs. Top Business Solutions, S.A. de C.V. y New Concept Home Desing, S.A. de C.V. Ord. Merc. T. 1430/2024, 1 Acdo.

Fomento de Arrendamiento S.A. de C.V. vs. Kaibil Seguridad Privada S.A. de C.V. Controv. de Arrendamiento T. Ap 196/2025/003, 1 Acdo.

Gallego Morales Rafael, su Sucesión vs. Alejandro Kuri Aus Den Ruthen. Controv. de Arrendamiento T. 662/2024 Cuad. Amp., 1 Acdo.

García Arias Gustavo vs. Cortés Pérez Jesús. Vía Aprem. Civ. T. Ap 93/2025/009, 1 Acdo.

García Pacheco Rafael, su Sucesión vs. Rodríguez Torres Lesly. Controv. de Arrendamiento T. 348/2025/001 Cuad. Amp., 1 Acdo.

Gutiérrez Defranco Mirtha Wilma vs. Operadora Omx S.A. de C.V. Ord. Civ. T. 407/2023 Cuad. Amp., 1 Acdo.

H Financieros S.A. de C.V. Sofom Enr vs. Keyzen Technology Sapi de C.V. y Lozano García Rafael y Lozano Jiménez Carlos. Vía Aprem. Civ. T. Ap 649/2025/001, 1 Acdo.

Hernández Torres Verónica y García Hernández Zoraida Michel vs. Grupo Mexicano de Seguros, S.A. de C.V. Ord. Civ. T. In 556/2025/002, 1 Acdo.

HSBC México, S.A. Institución de Banca Múltiple, Grupo Financiero HSBC División Fiduciaria Quien Actúa Únicamente en su Carácter de Fiduciaria del Fideicomiso Número F/258040 vs. Crédito Inmobiliario, Sociedad Anónima de Capital Variable, Sociedad Financiera de Objeto Múltiple, Entidad No Regulada; Gustavo Andrés Xacur García; Alberto Carlos Hagar Goff; Director General del Registro Público de la Propiedad y de Comercio del Estado de Quintana Roo, Y; Notario Público Número Catorce de Quintana Roo Licenciada Enna Rosa Valencia Rosado. Ord. Merc. T. 1061/2024, 1 Acdo.

Huerta Martínez Amada vs. Rosales Huerta Carlos. Ord. Civ. T. Ap 169/2025/002, 1 Acdo., Ord. Civ. T. Ap 169/2025/001, 1 Acdo.

Inmobiliaria Central Trendar, S.A. de C.V. (Antes BBVA Bancomer, S.A. Institución de Banca Múltiple, Grupo Financiero BBVA Bancomer) vs. Moison Plásticas, S.A. de C.V., Moisés Chayo Cherem y Sara Ana Husny Esses. Ejec. Merc. T. 1252/2024, 1 Acdo.

SOLO CONSULTA
SOLO CONSULTA
SOLO CONSULTA

Inmobiliaria Gpb Sociedad Anónima de Capital Variable vs. Talavera Ugalde María Guadalupe También Conocida como Talavera Ugalde Guadalupe. Esp. Hip. T. Ap 719/2025/002, 1 Acdo.

Inmobiliaria Miramar, S.A. vs. Banco Nacional de México, S.A., Integrante del Grupo Financiero Banamex. Ord. Merc. T. 1298/2024, 1 Acdo.

Inmobiliaria Reino Azteca, S.A. de C.V. vs. Garantía Fiduciaria Mexicana, S.A. de C.V. Sociedad Financiera de Objeto Múltiple, Entidad No Regulada (Garanfimex) y Comaqui, S.A. de C.V. y Promotora Garea, S.A. de C.V. y Constructora Verduz, S.A. y Alonso Rebaque Héctor su Sucesión y Sucesión Testamentaria a Bienes de la Señora María Dolores Támbien Conocida como Dolores Rengel Campos y Notario Público Número 9 de la Ciudad de México Licenciado Villalobos Magaña José Ángel y Notario Público 232 de la Ciudad de México, Licenciado Correa Rojo Carlos y Director del Archivo General de Notarias y C. Director del Registro Público de la Propiedad y del Comercio de la Ciudad de México. Ord. Civ. T. Ap 473/2025/004, 1 Acdo.

Inmuebles Pridi S.A. de C.V. vs. Salvador Rodríguez Rodríguez y Felipe Erasmo Rodríguez Torres Quien También Se Ostenta como Félix Erasmo Rodríguez Torres vs. Juana Torres Rivera. Ord. Civ. T. 589/2023, 1 Acdo.

Marcos Lara Josué y Marcos Lara Lucía vs. Axa Seguros, S.A. de C.V. Ord. Civ. T. In 377/2025/005, 1 Acdo.

Morales Castro Pedro Claudio y Morales Castro Yolanda vs. Castro Ramírez Ana María y C. Director del Registro Público de la Propiedad y del Comercio de la Ciudad de México. Ord. Civ. T. 954/2023, 1 Acdo.

Moreno Aguilar Jorge René vs. Afianzadora Fiducia, S.A. de C.V. y Inmobiliaria Becerril y Asociados, S.A. de C.V. y Registro Público de la Propiedad y de Comercio de la Ciudad de México. Ord. Civ. T. Ap 1513/2024, 1 Acdo.

Moreno Encarnación Jorge y López Pérez María Guadalupe vs. Juan García Garcés y Evelia Domínguez Martínez. Ord. Civ. T. 1134/2024, 1 Acdo.

Muñoz Padilla Pedro vs. El Buen Sol, S.A. de C.V. ; Frigoríficos el Buen Sol, S.A. de C.V. ; Comercializadora Discaral S.A. de C.V. ; Grupo Karzena, S.A. de C.V. ; Y, Carnes Puras y Selectas, S.A. de C.V. Ejec. Merc. T. 1340/2024, 1 Acdo.

Nápoles Nova Ana María vs. López González Gerardo y Dávila Ranchero Guadalupe Andrea. Ord. Civ. T. Ap 151/2025/001, 1 Acdo., Ord. Civ. T. Ap 151/2025/002, 1 Acdo., Ord. Civ. T. Ap 151/2025/003, 1 Acdo.

Olopa Tinoco Maribel vs. Edmundo Jorge Olopa Arenas, su Sucesión. Ord. Civ. T. 227/2025/001 Cuad. Amp., 1 Acdo.

Pedroza Romero Gregorio y Morales Gómez María Santa, por Propio Derecho y en Representación de la Niña E. E. P. M. y Pedroza Morales Reyna Cristal y Pedroza Morales Lizeth Milagros vs. Seguros Afirme, S.A. de C.V. Afirme Grupo Financiero. Ord. Civ. T. In 2017/2024/004, 1 Acdo.

Pineda Navarro Érika vs. Castañeda Fernández Eduardo Gabriel. Vía Aprem. Civ. T. Ap 436/2025/001, 1 Acdo.

Reséndiz Palomar Alberto Javier vs. Wedding Planner S. L. U. Ord. Civ. T. 74/2023, 2 Acdos.

Rivera Benítez María Inés vs. Becerril Rivera Alejandro. Ord. Civ. T. Ap 716/2025/005, 1 Acdo.

Robledo Martínez Arturo vs. The American British Cowdray Medical Center I.A.P. y Ulises García González. Ord. Civ. T. 1031/2023, 1 Acdo.

Román Jiménez Julia vs. Armando Román Jiménez; María Cristina Román Jiménez; Alejandro Román Jiménez; y Blanca Estela Román Jiménez. Ord. Civ. T. 1223/2024, 1 Acdo.

Salido Brito Moll Fátima vs. María de Jesús Galicia Morales. Controv. de Arrendamiento T. 1494/2023, 1 Acdo.

Salinas Hernández Eduardo y Sánchez Balderas Sara y Salinas Sánchez Ángel Gabriel vs. Grupo Mexicano de Seguros S.A. de C.V. Ord. Civ. T. In 1813/2024/003, 1 Acdo.

Santa Fe & Bosques Inmobiliaria, S.A. de C.V. vs. Naviera Armamex S.A. de C.V. y Mora Cordero Rodolfo y Mora Bortolussi Humberto y González González Nora Patricia y Martínez Guardiola María de Los Ángeles y Mora Bortolussi Rodolfo y Inmobiliaria Coral Negro S.A. de C.V. Esp. Hip. T. Ap 307/2025/004, 1 Acdo.

Scotiabank Inverlat, S.A., Institución de Banca Múltiple, Grupo Financiero Scotiabank Inverlat, en su Carácter de Cedente hoy Inversiones Firpo Sociedad Anónima de Capital Variable, en su Carácter de Cesionaria vs. Morgan Tablas Esmeralda. Esp. Hip. T. 372/2025/004 Cuad. Amp., 1 Acdo.

Serrano Martínez Eleazar y Gonzaga García Victoria Asunción vs. María Leonor Serrano Bartolo. Ord. Civ. T. 147/2024, 1 Acdo.

Total Energies Marketing México S.A. de Cv, antes Total México S.A. de C.V. vs. Hidrocarburos Santa Ana S.A. de C.V. Oral Merc. T. In 165/2025/001, 1 Acdo.

Vera Paramo Georgina vs. Reyes Álvarez Blanca Rocío. Controv. de Arrendamiento T. 250/2025/001 Cuad. Amp., 1 Acdo.

SENTENCIAS

Cibanco, S.A., Institución de Banca Múltiple y Ci Casa de Bolsa, S.A. de C.V. vs. Abinsa, S.A. de C.V., y Maquilacero, S.A. de C.V. Oral Merc. T. 237/2024 Sent. Pon 1

Desarrollo Empresarial México, S.A. de C.V. y Álvarez Hoth Salvador vs. Promoinv, S.A. de C.V. Ord. Civ. T. Ap 560/2025/009 Sent. Pon 2

Gadsden Carrasco Mario vs. Inmobiliaria Montaña del Cabo S.A. de C.V. y Gabriel Gadsen Carrasco y Luis Tomás Sánchez Carrión y Jorge Isaac Gastelúm Miranda y María Teresa Llantada Voigt y Alfonso Pasapera Mora, Mauricio Zarza Cerecer, Bruno Gastélum Glender, María Fernanda Alvarado Villazón, Atzhiri Guadalupe Pozos Santamaría, Yanet Sandoval Carrillo y Olegario Amarillas Aispuro. Ord. Merc. T. In 28/2025/001 Sent. Pon 1

HSBC México, S.A., Institución de Banca Múltiple, Grupo Financiero HSBC vs. Geo Hogares Ideales, S.A. de C.V. Cnpcyf -Especial Hipotecario Oral T. Qu 226/2025/001 Sent. Pon 2

HSBC México S.A., Institución de Banca Múltiple, Grupo Financiero HSBC vs. Hinojosa Arredondo Ángel y González Moreira Seidy. Cnpcyf -Especial Hipotecario Oral T. Qu 176/2025/001 Sent. Pon 2

Rafael Marcos Jesús vs. Adoración Morgan Ochoa de Mendoza. Ord. Civ. T. In 1546/2024 Sent. Pon 3

LA SECRETARIA DE ACUERDOS
LIC. ROSA MARÍA MONTALVO MONTERO

NOVENA SALA CIVIL

ACUERDOS DEL 14 DE MAYO DEL 2025

2009 Inmuebles Productivos S.A. de C.V. vs. Dr. Gaming Tecnology Sapi de C. V, Fortuna Jumpsky S.A. de C.V. Controv. de Arrendamiento T. 107/2023 Cuad. Amp. Al 3, 1 Acdo.

Abc Holding, Sociedad Anónima, Promotora de Inversión de Capital Variable vs. Integra Div. Sociedad Anónima de Capital Variable. Esp. Hip. T. Ap 750/2025/004, 1 Acdo., Esp. Hip. T. Ap 750/2025/003, 2 Acdos.

Andere Karam Emilio su Sucesión vs. Rueda Fernández José Luis y Vilchis Lagos Alejandro. Controv. de Arrendamiento T. Ap 667/2025/001, 2 Acdos.

Andrade José Ángel Quien También Usa Los Nombres José Andrade Bárcena y José Ángel Andrade Bárcena hoy su Sucesión vs. Aurora Labastida Navarro su Sucesión y Director del Registro Público de la Propiedad y del Comercio del Distrito Federal hoy Cuidad de México. Ord. Civ. T. 325/2024 Cuad. Amp., 1 Acdo.

Aqua Tours, S.A. de C.V., Controladora Dolphin, S.A. de C.V., Dolphin Austral Holdings, S.A. de C.V., Dolphin Capital Company, S. de R. L. de C.V., Ejecutivos de Turismo Sustentable, S.A. de C.V., Promotora Garrafón, S.A. de C.V. y Viajero Cibernético, S.A. de C.V. vs. Eduardo Albor Villanueva, Concepción Esteban Manchado, Martín Flores Merino, Valeria Margarita Albor Domínguez, Sergio Said Jácome Palma y BBVA Bancomer S.A. Institución de Banca Múltiple, Grupo Financiero BBVA Bancomer. Ord. Merc. T. Ap 757/2025/001, 1 Acdo.

Armaplan Sociedad Anónima de Capital Variable vs. Proyectos Inmobiliarios Condac, S.A. de C.V. y Otro. Conc. Vol. T. 632/2016 Cuad. Amp., 1 Acdo.

Autobuses de Oriente a D O. S.A. de C.V. vs. Lace Construcciones S.A. de C.V. y Qualitas Compañía de Seguros S.A. de C.V. Ord. Civ. T. 262/2025/001 Cuad. Amp., 1 Acdo., Ord. Civ. T. 262/2025/001 Cuad. Amp., 1 Acdo.

Balleza García Anthuan Alan, Hernández Hernández Ma. Amairani, en Representación de Los Menores A. D. B. H., A. B. H. y A. F. B. H vs. Axa Seguros, S.A. De. C.V. Ord. Civ. T. In 669/2024, 1 Acdo., Ord. Civ. T. In 1608/2024/002, 1 Acdo., Ord. Civ. T. In 1608/2024/003, 1 Acdo.

Banco Mercantil del Norte, S.A. Institución de Banca Múltiple Grupo Financiero Banorte vs. Rivera Sánchez Juana de Jesús. Esp. Hip. T. Ap 1653/2024/002, 1 Acdo.

SOLO CONSULTA
SOLO CONSULTA
SOLO CONSULTA

Banco Mercantil del Norte, S.A. Institución de Banca Múltiple Grupo Financiero Banorte vs. Roffe Cherem Abraham. Esp. Hip. T. 95/2023/007 Cuad. Amp. 7 y 11, 1 Acdo.

BBVA México S.A. Institución de Banca Múltiple, Grupo Fnanciero BBVA México vs. Reyes Cantú Martha Angélica. Esp. Hip. T. 391/2025/001 Cuad. Amp., 1 Acdo.

Burner Systems International de México, S.A. de C.V. vs. Banco Ve por Más, S.A., Institución de Banca Múltiple, Grupo Financiero Ve por Más, en su Carácter Única y Exclusivamente de Fiduciario del Fideicomiso en Administración Inmobiliario, Banco Ve por más Fideicomiso 704. Controv. de Arrendamiento T. 208/2023/001 Cuad. Amp. y 2, 1 Acdo.

Carmona Muñoz Abogados S. C vs. Aerovías de México S.A. de C.V. Ord. Civ. T. 180/2023 Cuad. Amp., 1 Acdo.

Centro Juvenil Promoción Integral, Asociación Civil vs. Díaz Reyes Juan Carlos. Esp. Hip. T. 426/2025/003 Cuad. Amp., 1 Acdo.

Ci Banco, S.A. de C.V. Institución de Banca Múltiple vs. Proc Mina, S. de R. L. de C.V. y Otro. Ejec. Merc. T. Ap 500/2025/001, 1 Acdo.

Clavellina Espinosa Porfirio vs. Clavellina Hernández Karla. Ord. Civ. T. 60/2025/001 Cuad. Amp., 1 Acdo.

Club Deportivo Mérida Baxal S.A. P. I. de C.V. vs. Promotor Inmobiliario Villagar S.A. de C.V. Controv. de Arrendamiento T. Ap 1832/2024/004, 3 Acdos.

Compusoluciones y Asociados S.A. de C.V. vs. Grupo de Tecnología Cibernetica S.A. de C.V. y Torres Guzmán Juan Carlos. Ejec. Merc. T. 675/2024 Cuad. Amp., 1 Acdo.

Consorcio de Obras y Dragados Marítimos, S.A. de C.V. vs. José Enrique Zapata Vales. Ejec. Merc. T. 656/2015/004 Cuad. Amp. y 5, 1 Acdo.

Córdova Martínez Jesús Gerardo vs. Grupo Mexicano de Seguros S.A. de C.V. Ord. Civ. T. In 1883/2024/004, 2 Acdos., Ord. Civ. T. In 1883/2024/006, 1 Acdo.

Corrales Martínez Omar Candelario vs. Seguros Inbursa, S.A. Grupo Financiero Inbursa. Ord. Civ. T. 225/2024 Cuad. Amp., 1 Acdo.

Cortés García Daniel vs. Grupo Mexicano de Seguros S.A. de C.V. Ord. Civ. T. In 636/2025/001, 1 Acdo.

Cortés Ravell Javier vs. Be Grand 1 S.A. de C.V. Controv. de Arrendamiento T. Ap 711/2025/001, 1 Acdo., Controv. de Arrendamiento T. Ap 711/2025/002, 1 Acdo.

Cueto Cañizo María Celsa vs. Operadora de Hospitales Ángeles S.A. de C.V. y Santamaría Linares Eric Alejandro. Ord. Civ. T. 117/2023/002 Cuad. Amp., 3 y 4, 1 Acdo.

Dimensión Asesores S.A. de C.V. vs. Alcaldia Coyoacan de la Ciudad de México. Ord. Civ. T. Ap 518/2025/001, 1 Acdo., Ord. Civ. T. Ap 518/2025/002, 1 Acdo.

Ecuestre Jaga Sociedad Anónima Promotora de Inversión de Capital Variable vs. Grupo Argo 2000 Sociedad Anónima de Capital Variable. Ord. Merc. T. Ap 105/2025/005, 1 Acdo.

Evangelista Reyes Marina vs. Hernández Evangelista Martha Angélica. Ord. Civ. T. Ap 52/2025/002, 1 Acdo.

Fernández Delgado Jorge Ramón vs. Adriana Valverde Díaz. Ord. Civ. T. 1650/2024/002 Cuad. Amp., 1 Acdo.

García Debernardi Omar vs. Pacheco Nava Anastasio Enrique y Ramírez Ballinas Julia Guadalupe y Pacheco Ramírez Agustín. Ord. Civ. T. Ap 719/2025/006, 1 Acdo.

García Espino Nancy vs. Rivera Mejía María. Ord. Civ. T. Ap 679/2025/001, 1 Acdo.

Garduño Gutiérrez Ernestina y Hernández Garduño María Concepción y Hernández Miranda Jesús vs. Hernández Garduño Jesús. Ord. Civ. T. Qu 690/2025/001, 1 Acdo.

Gómez Martínez Bernardo vs. Gabriela Casasus Fernández. Ejec. Merc. T. 300/2024/001 Cuad. Amp., 1 Acdo.

González García Víctor Manuel y Francisco Enrique Visconti Álvarez vs. Fideicomiso Número 5496 Formalizado en la Escritura Pública Número 9676 Representado por su Fiduciario Banco Interacciones S.A. Institución de Banca Múltiple Grupo Financiero Interacciones División Fiduciaria y por su Delegado Fiduciario Lic. Manuel Velasco Velázquez. Ord. Merc. T. 859/2017/021 Cuad. Amp., 1 Acdo.

Granillo Melo Apolinar vs. Laboratorios Expanscience México S.A. de Cv, Lp Services S de Rl. Ord. Civ. T. 447/2024 Cuad. Amp., 1 Acdo.

Gutiérrez Ramos Juan Fernando vs. Seguros Inbursa, S.A. Grupo Financiero Inbursa. Ord. Civ. T. 38/2024/001 Cuad. Amp. 156/2025, 1 Acdo.

Gómez Martínez Joaquín vs. Silva Negrete Roberto Ismael su Sucesión. Ord. Civ. T. 255/2022/001 Cuad. Amp., 1 Acdo.

HSBC México Sa Institución de Banca Múltiple Grupo Financiero HSBC División Fiduciaria Única vs. José Luis Muñiz Soler y Licenciado Salvador Ximenéz Esparza Notario Público 126 del Estado de México y Enriqueta Solórzano Robles y/o También Conocida como Enriqueta Solórzano de Castillo y Geo Edificaciones, S.A. de C.V. Ord. Civ. T. 371/2024 Cuad. Amp. 371, 1 Acdo.

HSBC México Sociedad Anónima Institución de Banca Múltiple, Grupo Financiero HSBC vs. Calderón Almanza Alejandro Rafael. Esp. Hip. T. 116/2025/004 Cuad. Amp., 1 Acdo.

HSBC México, S.A. Institución de Banca Múltiple Grupo Financiero HSBC División Fiduciaria vs. Fideicomisarios en Tercer Lugar en el Fideicomiso Misiones y Inmobiliaria Rancho Santa Fe, S.A. de C.V., Nverloma, S, A. de C.V., Guillermo Luis Ordonica Constantine y Guillermo Luis Ordorica Brockman. Ord. Merc. T. 528/2022 Cuad. Amp., 1 Acdo.

Impulsora Tlaxcalteca de Industrias, S.A. de C.V. vs. Banca Mifel, S.A. Institución de Banca Múltiple, (Actuando como Fiduciario en el Fideicomiso Número 1505/2012.). Ejec. Civ. T. 492/2019/016 Cuad. Amp. Y17, 1 Acdo.

Inmobiliaria Monrovia S.A. de C.V. vs. Víctor Miguel Jiménez Guerrero También Conocido como Víctor Miguel Guerrero, Administradora de Inmuebles Fernández S.A. de C.V., Benjamín Francisco Torres Moreno, Josué Díaz Varela, Notario Público No. 221 del Distrito Federal Lic. Francisco Talavera Autrique, Notario Público No. 136 del Estado de México Lic. Víctor Humberto Benítez González, Notario Público No. 62 del Edo de México Lic. Víctor Manuel Salas Cardoso, Érika Sophia Vázquez Álvarez (Representada por Ser Menor de Edad por su Padre Miguel Ángel V. Ord. Civ. T. 79/2013/006 Cuad. Amp., 1 Acdo.

Ireowo, S.A. de C.V. vs. Vázquez Martínez Fátima Alejandra y Gómez Vichique José Luis. Controv. de Arrendamiento T. Ap 746/2025/005, 1 Acdo.

Jiménez Salcedo Paloma Julliete y También Conocida como Paloma Julliete de la Fuente vs. Qualitas Compañía de Seguros S.A. de C.V. Ord. Civ. T. In 206/2025/001, 1 Acdo.

Junta para el Cuidado de Las Instituciones de Asistencia Privada para el Estado Libre y Soberano de Puebla y Junta de Asistencia Privada del Estado de Puebla vs. Fundación Mary Street Jenkins, Institución de Beneficencia Privada y Otros. Ord. Civ. T. Ap 1999/2024/004, 1 Acdo.

López Rodríguez Wenceslao vs. Alquicira López Tarcisio Sinhue y Alquicira Mota Noel Dante. Ord. Civ. T. Ap 442/2025/003, 1 Acdo.

Luz María Olmos González, María Concepción Morales González, Miguel Ángel Monrreal Leyva, Carlos López Torres, Aída Concepción López Vaquier, Cecilia Alcántara Alcántara, Ana Laura Hernández Romero, María Teresa Ruíz Espinoza vs. Inmobiliaria Pachuca S.A. de Cv, Guadalupe Jiménez González. Ord. Civ. T. 257/2023/002 Cuad. Amp., 1 Acdo., Ord. Civ. T. 257/2023/003 Cuad. Amp., 1 Acdo.

López Anaya Roberto vs. Adela Judith Anaya Cortés y Mariana López Anaya. Ord. Civ. T. 762/2024, 1 Acdo.

María Elena Miranda Vignon Eduardo Ysita del Hoyo y Diadabi, S.A. de C.V. vs. Jochabar, S.A. de C.V. Ejec. Merc. T. Ap 747/2025/018, 1 Acdo.

Martínez Rodríguez Ivonne Edith vs. Francisco Javier Martínez Martínes su Sucesión. Oral Civ. T. 519/2024, 1 Acdo.

Martínez Villaseñor Héctor Armando vs. Moreno Martínez María de Jesús. Ord. Civ. T. 206/2024 Expdllo., 1 Acdo.

Massa Camacho Eduardo vs. Mónica Hernández Martínez. Ord. Civ. T. 588/2023 Cuad. Amp., 1 Acdo.

Mondragón Alvarado Mario René su Sucesión y Leonel de Cervantes Mondragón Mariela Betzabe vs. Moreno Valdez Beatriz Adriana y Ortega Lomelín Jorge. Esp. Hip. T. Ap 656/2025/006, 1 Acdo.

Ortiz Sotelo Aída vs. Sergio Mauricio Regalado Carrasco. Controv. de Arrendamiento T. 693/2022 Cuad. Amp., 2 Acdos.

Pérez Perea Fernando y Ramírez Garcés Martha vs. Galicia González Benito y Vergara Rodríguez Irma. Ord. Civ. T. 328/2024 Cuad. Amp., 1 Acdo.

Prado Hernández Miguel Ángel vs. Piñas Ramírez Néstor. Ord. Civ. T. Ap 733/2025/001, 2 Acdos.

Quintino Pérez Frida Erendira vs. Aguilar Pérez Laura Gabriela. Ord. Civ. T. Ap 85/2025/001, 1 Acdo.

SOLO CONSULTA
SOLO CONSULTA
SOLO CONSULTA

Ramírez Cabrera Efrén vs. Jannet Carolina Ramírez Cabrera, Carlos Cataño Muro Sandoval y Dirrección General de Regularización Territorial de la Ciudad de México. Ord. Civ. T. 93/2022/001 Cuad. Amp. y 2, 1 Acdo.

Ramos Murguía Alejandro vs. Montecristo Mx, S.A. P. I. de C.V., Fernández Rodríguez Macedo Enrique, Vega Moro Pablo, López Martínez Manuel Eduardo, Chávez Alonso Yair David y Soto Garduño José Sergio. Ord. Civ. T. 703/2024, 1 Acdo.

Rebollar Bautista Víctor Julio vs. Grupo Mexicano de Seguros S.A. de C.V. Ord. Civ. T. In 15/2025/004, 2 Acdos., Ord. Civ. T. Ap 15/2025/005, 1 Acdo.

Reyes de la Cerda Susana Carina por su Propio Derecho y en Representación de su Menor Nieto M. R. P. G vs. Grupo Mexicano de Seguros S.A. de C.V. Ord. Civ. T. In 1808/2024/003, 1 Acdo.

Reyes González Sandra Inés; Reyes González Claudia Olvido, Reyes González Gabriel y Reyes González Sergio Irving vs. Refugio Anguiano Lucrecia y H+M Reit Sociedad Anónima Promotora de Inversión de Capital Variable, Sociedad Financiera de Objeto Múltiple, Entidad No Regulada, Fiduciaria del Fideicomiso Edison 05/2017. Ord. Civ. T. 309/2020/002 Expdllo., 1 Acdo.

Rodríguez Díaz Guadalupe vs. Perdomo Chávez Javier Israel y Chávez Velázquez María Virginia Aurora. Esp. Hip. T. 666/2024 Cuad. Amp. y 1, 1 Acdo.

Simón Guevara José Antonio vs. Sabido Campos Manuel. Ord. Civ. T. Ap 678/2025/001, 1 Acdo.

Soriano Yáñez Pedro Francisco vs. Rivero Velázquez Agustín y Banco Internacional Inmobiliario Sa hoy Banco HSBC Sa Institución de Banca Múltiple Grupo Financiero HSBC y C Director del Registro Público de la Propiedad y del Comercio de la Ciudad de México. Ord. Civ. T. In 575/2025/001, 1 Acdo.

Sosa Domínguez su Sucesión José Lorenzo Antonio vs. Massih Ohanian Jane Abdul y Abdul Massih Michel. Controv. de Arrendamiento T. Ap 752/2025/001, 1 Acdo.

Vázquez Juárez María Auxilio vs. Cruz Ramírez Miguel Ángel y García Palma Hilda Georgina. Esp. Hip. T. Ap 256/2025/007, 1 Acdo.

Vera Paramo Georgina vs. Olivares Aguirre José Edgar. Controv. de Arrendamiento T. 240/2025 Cuad. Amp., 1 Acdo.

Zainos Delgado Otilia vs. Sánchez y Torres Carlos. Ord. Civ. T. 720/2024 Cuad. Amp., 1 Acdo.

SENTENCIAS

Autobuses Rápidos de Zacatlan S.A. de C.V. vs. Solkay Turismo y Convenciones S.A. de C.V. Ord. Civ. T. Ap 210/2025/002 Sent. Pon 1

Ibarra Aguilar Daniela vs. Cestellos Guerrero Salvador. Ord. Civ. T. Ap 645/2025/001 Sent. Pon 1

LA SECRETARIA DE ACUERDOS
LIC. MARÍA DE LA LUZ ALONSO TOLAMATL

DÉCIMA SALA CIVIL

ACUERDOS DEL 14 DE MAYO DEL 2025

Acosta Valencia Johana Mabeth y en Representación de Los Menores Cantú Acosta J y Cantú Acosta S y Cantú Acosta Iván Hazael vs. Axa Seguros S.A. de C.V. Ord. Civ. T. 235/2025/001 Cuad. Amp., 2 Acdos.

Alcántara Juárez Francisco Eduardo vs. Seguros Banorte S.A. de C.V. Grupo Financiero Banorte. Ord. Civ. T. Ap 760/2025/001, 1 Acdo., Ord. Civ. T. Ap 760/2025/002, 1 Acdo.

Alfonso García Huerta, antes Lucía de Lourdes Sotelo Alcalá y Eduardo Campos Cruz vs. María del Consuelo Medina Sosa, También Conocida como María del Consuelo Medina Sosa de Baturoni y Baturoni Morales y Joaquín. Proced. Convencional Mercantil T. Ap 1714/2024/004, 1 Acdo.

Alonzo Macías Norma Angélica vs. Rivera Gutiérrez María de Las Nieves. Controv. de Arrendamiento T. Ap 579/2025/001, 1 Acdo.

Arévalo Mendoza Alfredo vs. Halima Kherroubi Nouar, Esther Raquel Guinzberg Lichtenstein, Carlos Cataño Muro Sandoval, Notario Público N 51 de la Ciudad de México, Banco Santander México Sociedad Anónima Institución de Banca Múltiple Grupo Financiero Santander México. Ord. Civ. T. 144/2019/001, 1 Acdo.

Autotransportes Herradura de Plata S.A. de C.V. vs. Cemex Sab de C.V. y Element Fleet Management Corporation México S.A. de C.V. y Gómez Benítez Omar y Axa Seguros S.A. de C.V. Ord. Civ. T. Ap 1904/2024/002, 1 Acdo., Ord. Civ. T. Ap 1904/2024/003, 1 Acdo., Ord. Civ. T. Ap 1904/2024/004, 1 Acdo.

Banco Azteca S.A. Institución de Banca Múltiple vs. Encuentro Social (Partido Político Nacional) vs. Ejec. Merc. T. 30/2019/009 Cuad. Amp., 1 Acdo.

Banco del Bajío Sa Institución de Banca Múltiple vs. Bucio Romero Eduardo Manuel y Gallardo Tamayo Yolanda Margarita. Esp. Hip. T. Ap 1766/2024/001, 1 Acdo.

Banco Mercantil del Norte, Sociedad Anónima, Institución de Banca Múltiple, Grupo Financiero Banorte vs. Óscar Tavera Anguiano. Esp. Hip. T. 307/2018/004 Cuad. Amp., 1 Acdo.

Banco Santander México, S.A., Institución de Banca Múltiple, Grupo Financiero Santander México vs. Reyna Zepeda Jorge Alberto. Ejec. Merc. T. In 524/2025/001, 1 Acdo.

BBVA Bancomer, S.A., Institución de Banca Múltiple, Grupo Financiero BBVA Bancomer vs. Inmobiliaria Grupo de Oro Fuerte, S.A. de C.V. y Otros. Ejec. Merc. T. 745/2023/001 Cuad. Amp., 1 Acdo.

Buenfil Luis de Lille vs. C. Director del Registro Público de la Propiedad y de Comercio de la Ciudad de México y Buenfil Burgos Carmen Ma y También Conocida como Carmen María Buenfil Burgos. Ord. Civ. T. Ap 500/2025/001, 1 Acdo.

Cain Franco Simón vs. Seguridad Privada e Investigaciones Mazaco S.A. de C.V. y Wagner Echeagaray Ernesto y Wagner Echegaray También Conocido como Ernesto. Ejec. Merc. T. Ap 1973/2024/005, 1 Acdo.

Calderón Elizalde Francisco Javier vs. Espinoza Banda Mayra y y-o. Cualquier Otro Poseedor. Ord. Civ. T. In 419/2025/001, 1 Acdo.

Cano Ojeda de Kramer Amelia y También Conocida como Amelia Cano Ojeda vs. Ojeda Pérez María Cirenia Esther y También Conocida como Esther Ojeda Pérez. Ord. Civ. T. Ap 279/2025/001, 1 Acdo.

Davis Arce Natalia y Morales Davis Higinio vs. Seguros Inbursa Sa Grupo Financiero Inbursa. Ord. Civ. T. Ap 546/2025/001, 1 Acdo.

Domínguez García María Elena vs. La Casa de Los Abuelos Sun S.A. de C.V. Ord. Civ. T. 2012/2024/004 Cuad. Amp., 2 Acdos.

Fideicomiso Centro Histórico de la Ciudad de México vs. Liberty Fianzas S.A. de C.V. Esp. Fian. T. 196/2021/002 Cuad. Amp., 1 Acdo.

Finh Soluciones Económicas, S.A. P. I. de C.V., Sociedad Financiera de Objeto Múltiple, Entidad No Regulada vs. Gordillo Domínguez José Luis. Vía Aprem. Civ. T. Ap 758/2024/001, 1 Acdo.

Franco Madrigal Ángel David vs. Hospitales de Juárez S.A. de C.V. y Fierro Villareal Óscar Héctor y Staines Orozco Hugo Salvador y Santini Villar Armando Javier. Ord. Merc. T. Ap 736/2025/001, 1 Acdo.

García Sánchez Angélica vs. Cuidado a la Vanguardia S.A. de C.V. Ord. Merc. T. 150/2024/001 Cuad. Amp., 1 Acdo.

García Vale Leonardo vs. Guillén Rivera Inmobiliaria, S.A. de C.V. Ord. Civ. T. 484/2021/007 Cuad. Amp., 1 Acdo.

Gdc Difusión Cientifica S.A. de C.V. vs. Vinitori Comercializadora S.A. de C.V. y Báez Molina Ricardo. Ejec. Merc. T. Ap 149/2025/006, 1 Acdo.

Gómez Jarquín Dulce María Guadalupe vs. Verdejo Coss y León Antonio Manuel y Verdejo Coss y León Gonzalo Ervin. Controv. de Arrendamiento T. 169/2025/001 Cuad. Amp., 2 Acdos.

González González Juan vs. Gestión Inmobiliaria de Proyectos y Soluciones S.A. de C.V. y Inmobiliaria Geps S.A. de C.V. Ord. Civ. T. Ap 729/2025/001, 1 Acdo.

HSBC México, S.A., Institución de Banca Múltiple Grupo Financiero HSBC, División Fiduciaria vs. Verónica Terrones Muñoz. Esp. Hip. T. 104/2015/006 Cuad. Amp., 1 Acdo.

HSBC México, S.A., Institución de Banca Múltiple, Grupo Financiero HSBC vs. Digital Pcs, S.A. de C.V. y Madrigal Villaburo Héctor Onofre. Ejec. Merc. T. 15/2019/002 Cuad. Amp., 1 Acdo.

Ingeniería, Tecnología y Desarrollo, Industria Inteligente, S.A. de C.V. vs. Administradora Mexicana de Hipódromo, S.A. de C.V., Mio Games, S.A. de C.V., Libros Foráneos S.A. de C.V., Operadora Cantabria, S.A. de C.V., Operadora de Espectáculos Deportivos, S.A. de C.V., Promo Juegos de México, S.A. de C.V. y Recreativos Marina, S.A. de C.V. Ord. Merc. T. 503/2021/004, 1 Acdo., Ord. Merc. T. Ap 1944/2024/008, 1 Acdo.

Inmobiliaria Eugenia S.A. vs. Jesús Antonio Torres Ríos y Irene Leticia Rosales Briseño. Controv. de Arrendamiento T. 366/2022/005 Cuad. Amp. III, 1 Acdo.

SOLO CONSULTA
SOLO CONSULTA
SOLO CONSULTA

López Saldaña Martha Esther y Martínez Zentella Alejandro vs. Castro Méndez Estela. Ord. Civ. T. Ap 163/2025/001, 1 Acdo.
Lozano Ávila Irene vs. Portillo Flores Antonio y Gabriela Regalado Sandoval. Ord. Civ. T. 191/2024/001 Cuad. Amp., 1 Acdo.
Lua García Álvaro vs. Eduardo Orozco Contreras. Ejec. Merc. T. 101/2025/003 Cuad. Amp., 1 Acdo.
Luna Rodríguez Evangelina vs. C. Director del Registro Público de la Propiedad de la Ciudad de México. Inmat. Jud. T. 519/2019/003, 1 Acdo.
Martínez Martínez Lilia vs. Lima Rivera María Luisa y Martínez Lima Giovanna. Ord. Civ. T. Ap 301/2025/001, 1 Acdo., Ord. Civ. T. Ap 301/2025/002, 1 Acdo.
Medtronic Logistics Llc vs. Huerta Médica Mexicana S.A. de C.V. Vía Aprem. Civ. T. 337/2024/002 Cuad. Amp., 1 Acdo.
Mendoza Abella Pedro, su Sucesión vs. María Luz Mendoza Abella, Estela O. Esthela Mendoza Abella y Alfonso Mendoza Abella. Ord. Civ. T. 119/2016/100 Cuad. Amp., 1 Acdo.
Moreno Álamo Jorge Alberto su Sucesión, Salinas Bravo Beatriz en Nombre y Representación de su Menor Hijo Moreno Salinas Jorge Caín y Calderón López Adriana en Nombre y Representación de su Menor Hijo Calderón López Diego vs. Axa Seguros, S.A. de C.V. Ord. Civ. T. 406/2020/009 Cuad. Amp., 1 Acdo.
Nexfoods Limited Liability Company vs. Comercializadora Columbia Sociedad Anónima Promotora de Inversión de Capital Variable, y-o. Comercializadora Columbia Sociedad Anónima de Capital Variable, Copiadora y Almacenadora Columbia Sociedad Anónima de Capital Variable. Ord. Merc. T. 189/2023/005 Cuad. Amp. II, 1 Acdo., Ord. Merc. T. 189/2023/005 Cuad. Amp. Iv, 1 Acdo.
Nr Finance México S.A. de C.V. vs. Rodríguez Daza Tomás Noé. Ejec. Merc. T. In 750/2025/001, 1 Acdo.
Olivos Páez Reyna Elizabeth vs. Seguros Inbursa Sa Grupo Financiero Inbursa. Ord. Civ. T. In 738/2025/001, 1 Acdo.
Origenes del Cambio Optimus S.A. de C.V., Construyendo Posibilidades para el Futuro S.A. de C.V., Macatavo Propiedad del Éxito Humano, S.A. de C.V., Alternativas Empresariales Yamato, S.A. de C.V., y René Velázquez Núñez vs. Banca Mifel, S.A., Institución de Banca Múltiple, Grupo Financiero Mifel, Becker Feldman Daniel, Katz Neumann Leonardo David, Lebrija Guiot Alfonso Tomás, Lachica Bravo Víctor Manuel, Mantecon Gutiérrez José, Bargalló Fuentes Jaime, Achar Tussie Alfredo, Kopchinsky Libnic Belly, Schon Gritzewsky Enrique Rafael, Fieldman Punsky Israel y García Job Rafael. Ord. Merc. T. 664/2024/001 Cuad. Amp., 1 Acdo.
Pacheco Mendoza José Joaquín vs. María Elena Pacheco Reyna. Ord. Civ. T. 760/2022/003, 1 Acdo.
Palacios Martínez María Luisa vs. Instituto para Devolver Al Pueblo Lo Robado y Cavazos Flores, S. C. Ord. Civ. T. In 451/2025/001, 1 Acdo.
Patiño Rubio María Elizabeth, Quien También Es Conocida Com O. Ma Elizabeth Patiño Rubio vs. Jaime Martínez Vilchis. Controv. de Arrendamiento T. 703/2023/001 Cuad. Amp., 1 Acdo.
Polímeros Mexicanos, S.A. de C.V. vs. Down Internacional Mexicana, S.A. de C.V. Ord. Merc. T. Ap 111/2025/029, 1 Acdo., Ord. Merc. T. Ap 111/2025/028, 1 Acdo., Ord. Merc. T. Ap 111/2025/030, 1 Acdo., Ord. Merc. T. Ap 111/2025/031, 1 Acdo., Ord. Merc. T. Ap 111/2025/032, 1 Acdo., Ord. Merc. T. Ap 111/2025/034, 1 Acdo., Ord. Merc. T. Ap 111/2025/033, 1 Acdo., Ord. Merc. T. Ap 111/2025/027, 1 Acdo.
Pérez Bermeo Miriam Únicamente en Representación de Los Menores de Iniciales E., J. y F. todos de Apellido M. P. vs. Seguros Inbursa, S.A. Ord. Civ. T. 635/2024/001 Cuad. Amp., 1 Acdo.
Ramos y Fusther Sanciprian José Luis vs. Controladora Infca México Sapi de Cv, Jurgen León de Munck, Alfredo Moreno Quijano, Alfonso Rendón Abud, Moisés Opatowski Morgensteren, Giampiero Belluci Díaz Infante. Ord. Merc. T. 143/2024/002 Cuad. Amp., 1 Acdo.
Raya Gallegos Teresa y Zapata Raya Alberto y Zapata Raya Rodolfo vs. Cuervo Castellanos Alicia y Lozano Carranza Gloria Rocío. Controv. de Arrendamiento T. Ap 143/2025/001, 1 Acdo.
Rodríguez Martínez José su Sucesión vs. Rafael Núñez Juan. Ord. Civ. T. 637/2023/002 Cuad. Amp., 1 Acdo.
Sáenz Reyes Ricardo vs. Blanco Tagle Rafael Martín También Conocido como Martín Blanco Tagle y Castro Rodríguez Félix. Esp. Hip. T. Ap 509/2025/002, 1 Acdo.
Salazar Ávila María Fernanda vs. Ávila Peñalva Martha Alejandra. Ord. Civ. T. Ap 755/2025/001, 1 Acdo.
Sánchez del Río María Teresa su Sucesión vs. Rosa Elvira García Valverde y Otro. Ord. Civ. T. 120/2020/003 Cuad. Amp., 1 Acdo.
Sánchez García Rubio Kameron vs. Vargas Bedolla Angélica. Controv. de Arrendamiento T. 743/2023/002 Cuad. Amp., 1 Acdo.
Serapio Farías Alejandro Adalberto vs. Serapio Valerio Octaviano Adalberto su Sucesión. Ord. Civ. T. In 751/2025/001, 1 Acdo.
Servicios Banorte S.A. de C.V. vs. Cerberian Consulting S.A. de C.V. Ord. Merc. T. 719/2024/001 Cuad. Amp. I, II, 1 Acdo.
Somerville Flotta Estrella vs. Carrillo González César y González Morales Gracia y Licenciado Ponciano López Juárez, Notario Público 222 de la Ciudad de México. Ord. Civ. T. Ap 290/2025/001, 1 Acdo.
Soto Robles José Máximo vs. María Soledad Soto Robles, Jorge Soto Robles, Alejandra Soto Robles, Jesús Bedolla Soto. Ord. Civ. T. 145/2024/001 Cuad. Amp., 1 Acdo.
Valencia Castillo Verónica vs. Ortiz Flores Heriberto. Ord. Civ. T. 54/2025/003 Cuad. Amp., 1 Acdo.
Valles Santo Tomás Maricela vs. Reyes Montiel Mayra y Reyes Montiel Francisco Miguel. Ord. Civ. T. Ap 345/2025/001, 1 Acdo.
Viveros Araiza Elsa Rebeca vs. Corona López Sandra. Ord. Civ. T. Ap 251/2025/002, 1 Acdo.
Yáñez Miura Machado vs. Grupo Posadas Sab de C.V. Ord. Civ. T. Ap 547/2025/001, 1 Acdo., Ord. Civ. T. Ap 547/2025/002, 1 Acdo., Ord. Civ. T. Ap 547/2025/003, 1 Acdo.

NO PUBLICADOS

Scotiabank Inverlat Sa Institución de Banca Múltiple Grupo Financiero Scotiabank Inverlat vs. Sandoval Cisneros Edher Uriel. Cnpcyf -Especial Hipotecario Oral T. Qu 492/2025/001, 1 Acdo. no Publ. del 14 May 2025

SENTENCIAS

Corona López Martín vs. Grupo Mexicano de Seguros S.A. de C.V. Ord. Civ. T. In 26/2025/003 Sent. Pon 2, Ord. Civ. T. In 26/2025/004 Sent. Pon 2
Ford Credit de México S.A. de C.V. Sociedad Financiera de Objeto Múltiple Entidad Regulada vs. Higueredo Acosta Francisco. Ejecutivo Mercantil Oral T. In 502/2025/001 Sent. Pon 2
Hernández Sandoval Pablo Ignacio y Galván Martínez Margarita vs. Sandoval Vicente y C. Director del Registro Público de la Propiedad y de Comercio de la Ciudad de México. Ord. Civ. T. Ap 521/2025/001 Sent. Pon 2
Luna Rodríguez Evangelina vs. C. Director del Registro Público de la Propiedad de la Ciudad de México. Inmat. Jud. T. 519/2019/003 Sent. Pon 2
Miralles Ostos Dolores vs. García Rojas González y González María Alicia. Ord. Civ. T. Ap 307/2025/001 Sent. Pon 3
Ortiz de la Peña Romero Pamela y Ortiz de la Peña Diez Barroso Eduardo y Ortiz de la Peña Romero Eduardo y Arguelles González Vanessa vs. Arista Mata Víctor. Esp. Hip. T. Ap 534/2025/001 Sent. Pon 3
Zamora Márquez Claudio vs. De Ivalue Desarrolladora Inmobiliaria Sapi de C.V. Ord. Civ. T. Qu 583/2025/001 Sent. Pon 1

AUDIENCIA

Corona López Martín vs. Grupo Mexicano de Seguros S.A. de C.V. Ord. Civ. T. In 26/2025/003, Ord. Civ. T. In 26/2025/004

LA SECRETARIA DE ACUERDOS
LIC. IVONNE ANGULO GALLARDO

PRIMERA SALA FAMILIAR

ACUERDOS DEL 14 DE MAYO DEL 2025

Antonio Guillén Yohalli vs. Emanuel Sebastián Rayón Zapata Controv. Fam. Guarda y Custodia 1707-2023-00 Cuad. de Amp. Aut del 14 Cumpl. P1
Arredondo Matías Amalia y Solís Walker Eduardo vs. Ruesga Lozano María Ximena. Controv. Fam. T. Ap 781/2025/001, 1 Acdo., Controv. Fam. T. Ap 781/2025/002, 1 Acdo.
Aviña Ruíz Xóchitl y José Arturo Cruz Ríos Div. Sin Causa Inc. de Liq. de la Soc. Conyugal 352-2025-01 Aut del 13
Aztivia Ramos María Elena Suc. Intest. a Bienes de 555-2025-02 Aut del 12

SOLO CONSULTA
SOLO CONSULTA
SOLO CONSULTA

Bañuelos Elizalde Aura vs. Gerardo López Hernández Controv. Fam. Pago de Una Pensión Alimentaria 1836-2023-00 Cuad. de Amp. Aut del 13

Belmont Sánchez Lisandra vs. Aguilar Morelos Ismael. Esp. Fam. T. Ap 226/2025/001, 1 Acdo.

Cabañas Blasio Pascual Lenin vs. Nayelli Jasso Grifaldo Controv. Fam. Guarda y Custodia 1635-2024-00 Cuad. de Amp. Aut del 13

Carrasco Vivar Sandra y Attila Viktor Szucs Div. Sin Causa 326-2024-00 Aut del 14

Casares Alcántara Hugo vs. Gabriela Moron Padilla Controv. Fam. 2153-2024-00 Cuad. de Amp. Aut del 14

Casares Alcántara Hugo vs. Gabriela Moron Padilla Controv. Fam. 2536-2024-00 Cuad. de Amp. 2 Auts del 13

Casares Alcántara Hugo vs. Gabriela Moron Padilla Controv. Fam. Tomo VIII 2554-2024-02 Cuad. de Amp. Aut del 8 y 1 Aut del 14

Casas Vessi Virydiana Vanessa y Raúl Tornel Castillejos Div. Fam. de Proceso Oral 1769-2022-00 Cuad. de Amp. Aut del 14

Cazarez González Luz Alicia vs. Víctor Hugo Paz Maldonado Controv. Fam. Inc. de Cancel. de Pensión Alimenticia 1099-2024-00 Cuad. de Amp. 2 Auts del 13

Corzo García Érika vs. Córdoba León Óscar. Controv. Fam. T. Ap 2485/2024/003, 1 Acdo.

Cruz Reyes Marco Antonio vs. María Monserrat Cruz Cruz Controv. Fam. 376-2025-01 Aut del 12

Cuevas Cruz Imelda Suc. Intest. a Bienes De: Inc. Complementario Al Inventario y Partición 1596-2024-00 Cuad. de Amp. Aut del 13

Espíritu Suárez Carlos. Suc. T. Ap 288/2025/007, 1 Acdo.

García Izquierdo Rocío vs. Roberto Garza Medel Controv. Fam. Alim. por Comparec. Inc. de Pgo. de Pens Alim. Vencidas y No Paga 1378-2023-00 Cuad. de Amp. Aut del 14

García Martínez María Luisa y Antonio Esteban Flores Medina Div. Sin Causa Inc. Desocup y Entrega Casa Hab Donde Estuvo Establ 898-2023-00 Cuad. de Amp. Aut del 7 y 1 Aut del 14

García Rivera Rocío Elizabeth vs. Gustavo Portillo González Controv. Fam. Alimentos por Comparecencia 332-2025-01 Aut del 12

Godínez Hernández Alejandra y Gerardo Servín Guiot Div. Sin Causa Inc. Cancel Pens Alim. y Compens Bienes Tomo III 2300-2024-00 Aut del 12

Godínez Hernández Alejandra y Gerardo Servín Guiot Div. Sin Causa Inc. Cancel Pens Alim. y Compens Bienes Tomo III 2301-2024-00 Aut del 12

González Carbajal Adriana y Juan González Romero Div. Sin Causa Inc. de Camb. de Guar. y Cust. Tomo II 274-2025-03 Aud. del 14

González Carbajal Adriana y Juan González Romero Div. Sin Causa Inc. de Camb. de Guar. y Custodia 274-2025-04 Aut del 14

González Morales Diana vs. Gustavo Valentín Cote Piña Controv. Fam. Alimentos, Guar. y Cust. Inc. Ejec. y Cumpl. de Conv. Vía de Apr 532-2025-01 Aut del 14

Gorostiaga Paula Cecilia vs. Guillermo Hans Magaña Cervantes Controv. Fam. Guarda y Cust. Reg. de Visit y Conviv Inc. Incremento Pens Alim. 901-2023-00 Cuad. de Amp. Aut del 12

Gutiérrez Morales Brenda vs. Andrés Patrocino Ramírez Ramírez Fam. de Proc Oral, Investigación de la Paternidad 2495-2024-00 Cuad. de Amp. Aut del 13

Hernández García Yuritsy Nayel vs. Luis Bernardo Estrada Gutiérrez Controv. Fam. Inc. de Cancel. y Reduc. de Pensión Alimenticia 139-2025-01 Aut del 13

Herz Aguilar Laura y Felipe de Jesús Meza López Div. Sin Causa Inc. Pérd. de Derechos de la Soc. Conyugal 2158-2017-00 Aut del 13

Herz Aguilar Laura y Felipe de Jesús Meza López Div. Sin Causa Inc. Rendición de Ctas. de Admón. de Socieda Conyu 234-2018-00 Aut del 13

Iturriaga González Mariana vs. Ignacio de Jesús Hernández Rodríguez Controv. Fam. Tomo II 1334-2024-00 Cuad. de Amp. Aut del 13

Jerusalmi Bulaevsky Rafael y Lorraine Nizri Beja Div. Sin Causa Inc. que Refiere Art 267 del Cód. Civil 264-2025-01 Aut del 13

Jerusalmi Bulaevsky Rafael y Lorraine Nizri Beja Div. Sin Causa Inc. que Refiere Art 267 del Cód. Civil 264-2025-02 Aut del 13

Lagos Espinosa Pablo vs. Catalina Lagos Allegre Controv. Fam. Cesación de Pensión Alimenticia 702-2024-00 Cuad. de Amp. Aut del 14

Lara Riverol Esmeralda vs. Pérez Meléndez Rubén. Cnpcyf -Alimentos T. Ap 462/2025/002, 1 Acdo.

Lara Yáñez Berenice vs. Alejandro Terán Álvarez Controv. Fam. Alimentos Inc. de Pensiones Alimenticias Vencidas y No Pagada 643-2025-04 Aut del 12

Lozano Montalvo María Dolores y Otros vs. Alfredo Lozano Montalvo su Suc. y Otro Ord. Civ. Nul. de Tes. Acum Al Exp. 1241-2021 981-2024-00 Cuad. de Amp. Aut del 12

Marín Narváez Arim Ereth vs. Guillermo Alfonso Granados Cárdenas Controv. Fam. Inc. de Incremento de Pensión Alimenticia 163-2024-00 Cuad. de Amp. Aut del 13

Martín del Campo Colín Eva vs. Mario Alberto Castañón Ortiz y Rebeca Vite Castillo Controv. Fam. 1478-2024-00 Cuad. de Amp. Aut del 13

Mejía Villafuente Carlos vs. Nora Jazmín Torres Castro Controv. Fam. Inc. de Cobro de Pensión Alimenticia Retroactiva 754-2025-01 Aut del 12

Miguel Hernández Olga vs. Xicoatl Blanca Edith Pavón Miguel Controv. Fam. Alimentos, Guar. y Custodia 860-2023-00 Cuad. de Amp. Aut del 14

Montoya Fernández Ulises Suc. Intest. a Bienes de 2088-2024-03 Aut del 12

Pacheco Vásquez Virginia vs. Gómez Pérez José María. Controv. Fam. T. Ap 773/2025/001, 1 Acdo.

Padilla García Salvador y Sandra Ivon Victoria Moreno Div. Sin Causa Inc. de Compensación 1678-2023-00 Cuad. de Amp. Aut del 14

Pedraza Valencia Estela Guadalupe vs. Francisco Javier Barranca Roldán Controv. Fam. Alimentos por Comparecencia 1067-2024-00 Cuad. de Amp. Aut del 14 Cumpl. P2

Peñalosa Ávila Claudia vs. José Obeid Layon Ord. Civ. Div. Nec Inc. Canc. de Alim. Dev de Inmueble por Cumpl. de Sent y 969-2024-00 Cuad. de Amp. Aut del 13

Piña Carpio Francisco vs. Susana Ramírez Luna Ord. Civ. Div. Nec Inc. de Liq. de Soc. Conyugal 1207-2024-00 Cuad. de Amp. Aut del 13

Ramírez Quintero María Fernanda vs. Guillermo Zamacona Urquiza Controv. Fam. Guarda y Cust. Reg. de Visit y Conviv Fijación y Aseguramiento 1777-2024-00 Cuad. de Amp. Aut del 14, Aut del 14

Ramírez Quintero María Fernanda vs. Guillermo Zamacona Urquiza Controv. Fam. Guarda y Cust. Reg. de Visit y Conviv Fijación y Aseguramiento Rec. de Q. 2340-2024-00 Cuad. de Amp. Aut del 14

Ramírez Quintero María Fernanda vs. Guillermo Zamacona Urquiza Controv. Fam. Guarda y Cust. Reg. de Visit y Conviv Fijación y Aseguramiento 2364-2024-00 Cuad. de Amp. Aut del 14

Ramírez Quintero María Fernanda vs. Guillermo Zamacona Urquiza Controv. Fam. Guarda y Cust. Reg. de Visit y Conviv Fijación y Aseguramiento 2468-2024-00 Cuad. de Amp. Aut del 14

Ramírez Quintero María Fernanda vs. Guillermo Zamacona Urquiza Controv. Fam. Guarda y Cust. Reg. de Visit y Conviv Fijación y Aseguramiento 2003-2024-00 Cuad. de Amp. Aut del 14

Reyes Ochoa Enrique Suc. Test. a Bienes De: Secc. Tercera 443-2025-07 Aut del 14

Rivas Luna Juan Manuel vs. Gloria Hidalgo Hernández Ord. Civ. Div. Nec. 2527-2024-06 Aut del 12

Rivera Salas Jorge Suc. Intest. a Bienes De: Secc Cuarta de Partición y Adjudicación 641-2025-01 Aut del 12

Rodríguez Arteaga Erik Eduardo vs. Claudia Lorena López Hernández Controv. Fam. Visitas y Convivencias 2623-2023-00 Cuad. de Amp. 5 Auts del 14

Rojano Castillo Miguel Ángel y Evangelina Rivas Flores Div. Vol. Inc. de Cancel. de Pensión Alimenticia 262-2025-07 Cuad. de Amp. Aut del 14

Rojas Barroso Luis Manuel vs. Vargas Mejía Luis Armando. Suc. T. Ap 489/2025/002, 1 Acdo., Suc. T. Ap 489/2025/001, 1 Acdo.

Ruelas Granados René vs. Cameron Carpenter Wendy Willett. Ord. Civ. Fam. T. Ap 179/2025/001, 1 Acdo.

Sánchez Sierra Brenda Stefany vs. Joel Nazario Jalpilla Controv. Fam. Guarda, Cust. y Alimentos 467-2025-01 Aut del 14

Santiago Hernández Yael Itzel vs. Amir Eduardo Galarza Sandoval Controv. Fam. 235-2025-01 Aut del 14

Silva Herzog Flores Jesús y Hildegard Mehnert Montemayor Div. Sin Causa Inc. de Compensación 393-2025-20 Aut del 14

Silva Herzog Flores Jesús y Hildegard Mehnert Montemayor Div. Sin Causa Inc. de Compensación 393-2025-19 Aut del 14

Silva Munguía Leopoldo Suc. Test. a Bienes de Inc. Oposición a la Rendición de Ctas. 646-2023-00 Cuad. de Amp. Aut del 13

SOLO CONSULTA
SOLO CONSULTA
SOLO CONSULTA

Tecuanhuey Méndez Óscar vs. Lorena Orozco Rodríguez Otros Fam. de Proc Oral, Div. Sin Causa Aut del 14 Expdllo. 5790
Valerdi Valerdi Guillermo Suc. Test. a Bienes de 339-2025-01 Aut del 12
Ventura Cupido Ninette vs. César Melo Vargas Fam. de Proceso Oral, Enlace Ctro Just para Muj, Nul. Matr 21-2025-01 Cuad. de Amp. Aut del 13
Vílchis Huerta Mayra Berenice vs. Aldo Fabricio Meza Corona Controv. Fam. Alimentos por Comparecencia 2072-2024-02 Cuad. de Amp. Aut del 13
Zamora Jaramillo Nancy Janai vs. Abel Isaac Pérez López Controv. Fam. 415-2025-01 Aut del 8 y 1 Aut del 14
Zamorategui Estévez José Jesús Suc. Test. a Bienes De: Inc. de Rendición de Ctas. 1705-2024-00 Cuad. de Amp. Aut del 14

NO PUBLICADOS

Haro y Guerra Cynthia vs. Vergara Urrea Ciro Alberto, Controv. Fam. T. Ap 2484/2024/006, 1 Acdo. no Publ. del 13 May 2025, Controv. Fam. T. Ap 2484/2024/007, 1 Acdo. no Publ. del 13 May 2025

SENTENCIAS

Cano Fuentes Hilario su Sucesión. Suc. T. Ap 348/2025/001 Sent. Pon 1
Castillo Montaño Dulce Patricia vs. Ramsés Medina Couret Ord. Civ. Div. Nec. Inc. de Cesación de Pensión Alimenticia 520-2025-03 Sent del 14 P2
Farías Ramos Ignacio y Alma Cecilia Mendoza Araujo Div. Sin Causa Inc. de Aumento de Pensiones Alimenticias Rec. de Q. 220-2025-05 Sent del 13 P1
Jiménez Huerta Juan vs. Guadalupe Cecilia López Anacleto Ord. Civ. Div. Nec. Inc. de Cancel. de Pensión Alimenticia 1288-2024-00 Cuad. de Amp. Sent del 14 Cumpl. P1 Cump. de Ejec.
Ledesma Hernández Luis Alfredo vs. Ledesma Navarrete José Alfredo Guadalupe. Cnpcyf -Alimentos T. Qu 483/2025/001 Sent. Pon 3
López Roche Ruth Viridiana vs. Montes de Oca Sánchez René. Controv. Fam. T. Ap 2068/2024/004 Sent. Pon 3
Medina Sánchez Nancy Karina vs. Jesús Alberto Gómez Morales. Controv. Fam. T. Qu 129/2025/004 Sent. Pon 1
Moreno García Claudia y Víctor Javier García Valdovino Div. Sin Causa Inc. de Pensiones Alimenticias Adeudadas 2154-2024-00 Sent del 13 P1
Ponce Álvarez Verónica Virginia vs. Manuel Capistrán Fernández Controv. Fam. 274-2022-00 Cuad. de Amp. Sent del 14 Cumpl. P2 Cump. de Ejec.
Sánchez Buendía Mayra Patricia y Mauricio Hernández González Div. Sin Causa Inc. Modif del Reg. de Visitas y Conviv Tomo II 658-2025-01 Sent del 14 P2
Sánchez Buendía Mayra Patricia y Mauricio Hernández González Div. Sin Causa Inc. Modif del Reg. de Visitas y Conviv Tomo II 658-2025-02 Sent del 14 P2
Sánchez Buendía Mayra Patricia y Mauricio Hernández González Div. Sin Causa Inc. Modif del Reg. de Visitas y Conviv Tomo II 658-2025-03 Sent del 14 P2
Sánchez Buendía Mayra Patricia y Mauricio Hernández González Div. Sin Causa Inc. Modif del Reg. de Visitas y Conviv Tomo II 658-2025-04 Sent del 14 P2
Sánchez Rodríguez Javier vs. Miriam García Hernández Controv. Fam. Tomo II 741-2024-00 Cuad. de Amp. Sent del 14 Cumpl. P2 Cump. de Ejec.

EL SECRETARIO DE ACUERDOS
LIC. LUIS NAVA ANTONIO

SEGUNDA SALA FAMILIAR

ACUERDOS DEL 14 DE MAYO DEL 2025

Aguilar Flores Jorge Michael vs. Narváez Bertheau Mariana. Esp. Fam. T. Ap 2355/2024, 1 Acdo.
Aguilera Salinas Rafael vs. Aguilera Salinas Felipe de Jesús. Suc. T. Ap 646/2025/005, 2 Acdos.
Almanza Rivera Gabriel, su Sucesión. Suc. T. 427/2024/010 Cuad. Amp. II, 1, 1 Acdo.
Álvarez Ávila Linda Claudia Yolanda vs. Pineda Aziz Mario Abraham. Controv. Fam. T. Ap 727/2025/005, 2 Acdos.
Ávila Vera Carla Paola y Ávila Vera José Daniel vs. Ávila Díaz José Gabriel. Controv. Fam. T. 2167/2024 Cuad. Amp. Amp. 515/2025, 1 Acdo.
Baena Palacios Uriel vs. Rojas Córdova Nancy Angélica. Controv. Fam. T. Ap 1973/2024, 1 Acdo.
Bravo Yáñez Hilaria Beatriz vs. Arroyo Luna Felipede Jesús. Ord. Civ. T. 1956/2024/003 Cuad. Amp., 1 Acdo.
Buendía Curiel Miguel Ángel vs. Mercado Gutiérrez Elizabeth Ariana. Controv. Fam. T. Ap 13/2025/016, 1 Acdo.
Buis González Vda. de Jiménez Victoria y Otro. Suc. T. 1176/2024/015 Cuad. Amp., 1 Acdo.
Cardoza Antonio Rebeca. Controv. Fam. T. Ap 195/2025/001, 1 Acdo.
Cortés Hernández Rodrigo vs. Aguirre Toledo Susana. Esp. Fam. T. Ap 749/2025/011, 1 Acdo., Esp. Fam. T. Ap 749/2025/010, 1 Acdo.
Cruz Razo Arturo. Suc. T. Ap 731/2025/003, 1 Acdo.
Cuevas Garcilaso René Israel vs. Díaz Rodríguez Irene. Controv. Fam. T. 1488/2024 Cuad. Amp. Amp. 175/2025-II, 1 Acdo., Controv. Fam. T. 2265/2024/002 Cuad. Amp. Amp. 161/2025-II, 1 Acdo., Controv. Fam. T. 2266/2024/003 Cuad. Amp. Amp. 176/2025-II, 1 Acdo., Controv. Fam. T. 2267/2024/004 Cuad. Amp. Amp. 160/2025-II, 1 Acdo.
Cuevas Noris Alida vs. Benítez Bautista Alan Sebastián. Controv. Fam. T. Cc 2404/2024/003, 1 Acdo., Controv. Fam. T. Ap 2319/2024, 1 Acdo.
Escartin Solanelles Jorge vs. Ceja Barba Lucía. Controv. Fam. T. 828/2023/004 Cuad. Amp., 1 Acdo.
Flores Salazar Paula Camila vs. Cruz Ortega Rodrigo. Controv. Fam. T. 154/2024 Cuad. Amp. Amparo, 1 Acdo.
Flores Salguero Adolfo Enrique. Suc. T. Ap 721/2025/001, 1 Acdo.
García Álvarez María Jesús. Juris. Vol. Fam. T. Ap 325/2025/002, 1 Acdo.
Giordano Huerta Aldo vs. Pane Lammoglia Carla. Controv. Fam. T. Ap 475/2025/012, 1 Acdo.
Gómez Castillo José de Jesús vs. Gómez Sosa Leonardo Evaristo. Controv. Fam. T. Ap 2388/2024/001, 2 Acdos.
Guzmán Bárcena Claudia vs. Peniche Galván Enrique. Controv. Fam. T. 759/2024 Cuad. Amp. Amparo, 1 Acdo.
Gómez Martell Dulce Nely vs. Regino García Miguel Ángel. Controv. Fam. T. Ap 2636/2024/013, 1 Acdo.
Hanhausen Brunel Paulo vs. Hanhausen Albert Fernando, Hanhausen Brunel Fernando, Hirmas Said Boris También Conocido como Boris Andrés Hiras Said, Farca Charabati Moisés Notario Público Número 91 del Distrito Federal, Arquimides Desarrollo Urbano Sapi de Cv, Morenoa González José María Notario Público Número 102 del Distrito Federal, Banca Mifel Sa Institución de Banca Multipla, Nalagon Bonilla David Notario Público 113 del Distrito Federal, Capital Fund XII Sapi de Cv, Vigil Chapa Guillermo Aarón Notario Público 247 y Otros. Ord. Civ. Fam. T. 1876/2024/082 Cuad. Amp. Amparo, Dos, 1 Acdo.
Hernández Valseca Moisés vs. Díaz Lara Margarita. Controv. Fam. T. Ap 1964/2024/055, 1 Acdo., Controv. Fam. T. Ap 1964/2024/056, 1 Acdo.
Hernández Trejo Mariana Irene vs. Carrasco Rocha Roberto Israel. Controv. Fam. T. 2161/2023 Cuad. Amp. III, 1 Acdo.
Huerta Villanueva Karen Victoria vs. Bernal Gómez Gabriel Mauricio. Controv. Fam. T. Ap 69/2025/001, 1 Acdo., Controv. Fam. T. Ap 69/2025/002, 1 Acdo., Controv. Fam. T. 1835/2024/004 Expdllo. Expedientillo, 1 Acdo.
Huerta Villanueva Karen Victoria vs. Bernal Gómez Gabriel Mauricio. Controv. Fam. T. Ap 1838/2024/007, 1 Acdo., Controv. Fam. T. Ap 1348/2024/002, 1 Acdo., Controv. Fam. T. Ap 1837/2024/006, 1 Acdo., Controv. Fam. T. Ap 2057/2024/009, 1 Acdo., Controv. Fam. T. Ap 1859/2024/008, 1 Acdo., Controv. Fam. T. Ap 1836/2024/005, 1 Acdo., Controv. Fam. T. 1347/2024 Cuad. Amp., 2 Acdos., Controv. Fam. T. 1835/2024/004 Cuad. Amp. Amp. 41/2025-I, 1 Acdo., Controv. Fam. T. Ap 2153/2024/011, 1 Acdo., Controv. Fam. T. 2153/2024/011 Cuad. Amp., 1 Acdo., Controv. Fam. T. Ap 1834/2024/003, 1 Acdo.
Ixcamparij Rosales Carlos Haroldo vs. Rivera Rodríguez Rocío Arminda. Esp. Fam. T. 925/2024/003 Cuad. Amp. Amp. 892/2024, 1 Acdo.
Juárez Pérez Yudiria Ivette vs. Esqueda Negrete Marco Vinicio. Controv. Fam. T. Ap 2359/2024/002, 1 Acdo.
López González Leticia y López González Jorge Guillermo. Juris. Vol. Fam. T. Ap 2510/2024/002, 2 Acdos.

SOLO CONSULTA

Mere Calvillo Sebastían vs. Mere Villanueva Víctor Adrián. Controv. Fam. T. 568/2024/002 Cuad. Amp. Amparo, 1 Acdo.
Mondragón García Marisol vs. García López Jesús Alfredo. Cnpcyf -Alimentos T. Qu 533/2025/001, 1 Acdo.
Morales Bernal Teresa su Sucesión. Suc. T. Ap 733/2025/001, 1 Acdo.
Ortega Vázquez Ramón vs. Meza Tapia Claudia. Ejecutivo Mercantil Oral T. Ap 2162/2024/002, 2 Acdos.
Plaza Porteous Ricardo vs. Abraham Farah Aída Victoria. Esp. Fam. T. 2087/2024 Cuad. Amp., 1 Acdo.
Quiroz Castro Andrea vs. Quiroz Paredes Carlos Arturo. Controv. Fam. T. 2320/2024/005 Cuad. Amp. Amp. 598/2025-II, 1 Acdo.
Reyes Piña Jorge Ulises vs. Contreras Cortina Luz Leticia. Controv. Fam. T. Ap 2473/2024/001, 1 Acdo.
Rodríguez Gutiérrez Lázaro. Suc. T. Ap 2475/2024/003, 1 Acdo.
Rodríguez Ondarreta Abel vs. Castillo López Nancy Esther. Esp. Fam. T. 2163/2024 Cuad. Amp. Amp. 490/2025-III, 2 Acdos.
Ronquillo Blumenkron Luis Israel vs. Jiménez Ortega Raquel. Controv. Fam. T. Ap 2637/2024/009, 1 Acdo.
Salinas Falcón Germán Benito vs. Gómez Parrilla María de Los Ángeles. Controv. Fam. T. 1482/2024/003 Cuad. Amp., 1 Acdo.
Santiago Pérez José Luis vs. Enríquez Elizalde Vanessa. Controv. Fam. T. Ap 146/2025/007, 2 Acdos.
Sánchez Juárez Alejandra. Suc. T. Ap 2081/2024/002, 2 Acdos.
Tanamachi Ramos Jesús Keiki vs. González Gerard Stephanie Andrea. Esp. Fam. T. Ap 310/2025/006, 1 Acdo., Esp. Fam. T. Ap 310/2025/007, 1 Acdo., Esp. Fam. T. Ap 310/2025/008, 1 Acdo.
Tellechea López Miguel Santiago vs. Montufar Treviño Mayra Mireya. Esp. Fam. T. Ap 2292/2024/013, 1 Acdo.
Verduzco Castruita Cristian vs. Sotelo Aguirre Lucy Verenisse. Controv. Fam. T. Ap 2150/2024/002, 1 Acdo., Controv. Fam. T. Ap 2150/2024/012, 1 Acdo.
Villadiego Pineda Juan David vs. Canfield Pérez María Antonieta. Controv. Fam. T. 624/2023/006 Cuad. Amp. Amparo, 1 Acdo.

SENTENCIAS

Adler Braun Alejandro vs. Villaseñor Torres Paula. Esp. Fam. T. Qu 99/2025/021 Sent. Pon 1
Andrade Hernández María Elena su Sucesión. Suc. T. Ap 1821/2024/002 Sent. Pon 1
Barrientos Morales Susana vs. Estañol Ibáñez Luis Alfonso. Controv. Fam. T. Ap 440/2025/002 Sent. Pon 3
Jiménez Chávez Jacqueline Iliana vs. Arellano Belmonte José Luis. Esp. Fam. T. Ap 307/2025/011 Sent. Pon 2
Moreno Moreno José vs. Moreno García Martha y Moreno García Armando. Suc. T. Ap 11/2025/008 Sent. Pon 3, Suc. T. Ap 11/2025/007 Sent. Pon 3
Sanabria Rebolledo Raúl Humberto. Suc. T. Ap 237/2025/001 Sent. Pon 1

LA SECRETARIA DE ACUERDOS
LIC. WENDY GUADALUPE CRUZ RIVERÓN

TERCERA SALA FAMILIAR

ACUERDOS DEL 14 DE MAYO DEL 2025

Aguilar Morquecho Laura Leticia vs. Fortunato Monroy Mariscal. Controv. Fam. T. Ap 1147/2016 Expdllo., 1 Acdo.
Alejandro Isaac Cano Lujan. Suc. T. 1915/2024/004 Cuad. Amp., 1 Acdo.
Arteaga Roque Jeny Edith vs. Romero Guzmán César Jesús. Esp. Fam. T. 171/2025/001 Cuad. Amp., 3 Acdos.
Ayala Méndez Jesús Alberto. Juris. Vol. Fam. T. Ap 481/2025/001, 1 Acdo.
Cervantes Salvatori Marisol vs. Vázquez Gongora Alejandro Canek. Esp. Fam. T. 1807/2024/020 Cuad. Amp., 1 Acdo.
Chang Cué Manuel Alejandro vs. Graciela Jazmín Pérez Molina. Esp. Fam. T. 2539/2023 Cuad. Amp., 1 Acdo.
Chávez Álvarez Catalina. Suc. T. Ap 371/2025/004, 1 Acdo.
Cisneros Torres Mario Nahum vs. Cisneros Canchola Mario Martín. Controv. Fam. T. Ap 370/2025/001, 1 Acdo.
Cruz Balawender José Giancarlo vs. Salamanca Smith María Andrea. Controv. Fam. T. Ap 767/2025/001, 1 Acdo.
Cruz Morales Mayra Lorena vs. Saiz Ramírez Gustavo Serafín. Esp. Fam. T. Ap 1552/2023, 1 Acdo.
Cuéllar Nazario Isidro vs. Carbajal Lujano Leticia. Esp. Fam. T. Ap 269/2025/001, 1 Acdo.
Duarte Cabeza José Luis vs. Fernández Martínez Susana. Esp. Fam. T. Ap 744/2025/001, 1 Acdo.
Espino Flores Claudia vs. González Narváez Juan. Controv. Fam. T. 1122/2024 Cuad. Amp., 1 Acdo.
Flores Magón Jiménez Daniel vs. Bustamente Herrera Gabriela. Esp. Fam. T. Ap 2054/2024/012, 1 Acdo.
Garavito Ovalle Paula Tatiana vs. Espinosa Ballesteros José Arturo. Controv. Fam. T. Ap 2598/2024/003, 1 Acdo., Controv. Fam. T. Ap 2598/2024/009, 1 Acdo., Controv. Fam. T. Ap 2598/2024/008, 1 Acdo., Controv. Fam. T. Ap 2598/2024/004, 1 Acdo., Controv. Fam. T. Ap 2598/2024/005, 1 Acdo., Controv. Fam. T. Ap 2598/2024/006, 1 Acdo., Controv. Fam. T. Ap 2598/2024/007, 1 Acdo.
Garmendia Gómez Teresa vs. Almeida Chávez Óscar Juvenal. Controv. Fam. T. Ap 1715/2024, 1 Acdo.
Giray Guven Pamir vs. Palenque Bullrich Gloria. Controv. Fam. T. 661/2024 Cuad. Amp., 1 Acdo.
González Flores Claudia Isabel vs. Cedillo Mato Iván Armando. Controv. Fam. T. Ap 2191/2024/007, 1 Acdo.
Ibarra Pardo Luz María. Suc. T. 367/2025/001 Cuad. Amp., 1 Acdo.
Krasovsky Santamarina Ricardo vs. Cánovas Berea María del Consuelo y/o María Cánovas Berea. Ord. Civil Oral T. Ap 360/2025/004, 1 Acdo.
Llampallas Torres Altagracia vs. Llampallas Núñez María del Carmen Sara. Ord. Civ. Fam. T. 1351/2024 Cuad. Amp., 1 Acdo.
Martínez Banda José Antonio vs. Eneida Romero Vásquez. Controv. Fam. T. Ap 1484/2024 Inc. de Actual. Parcial de Pensión Alimenticia, 1 Acdo.
Martínez Martínez Raquel. Suc. T. Ap 766/2025/001, 1 Acdo.
Meza Alatorre José Manuel vs. Meza Mondragón Manuel. Controv. Fam. T. Ap 726/2025/002, 1 Acdo.
Peña González Rosalinda y Castro Toral Juan Francisco vs. Barretto Gallardo Roberto. Controv. Fam. T. Ap 387/2024, 1 Acdo.
Rivera Torres Lozano Álvaro vs. Hernández Molineros Paola María. Esp. Fam. T. Ap 759/2025/002, 1 Acdo.
Rodríguez Becerril Sofía Maiya vs. Álvarez Ruíz José Luis. Controv. Fam. T. Ap 574/2025/001, 1 Acdo., Controv. Fam. T. Ap 574/2025/002, 1 Acdo.
Romero Trejo Patricia vs. Velázquez Torres Armando. Esp. Fam. T. 446/2025/014 Cuad. Amp., 1 Acdo.
San Juan Chávez Vanessa vs. Huerta Huerta Hernán. Oral T. Ap 743/2025/004, 1 Acdo., Oral T. Ap 743/2025/001, 1 Acdo., Oral T. Ap 743/2025/002, 1 Acdo., Oral T. Ap 743/2025/005, 1 Acdo.
Vargas Villaseñor Viviana Alejandra vs. Zamudio Villaseñor Gerardo. Cnpcyf -Jurisdicciona Voluntaria para Nombramiento de Personas Tutoras y Curadoras T. Qu 679/2025/001, 1 Acdo.
Vázquez Lozano Roberto vs. Zambrano Vega Lizette. Ord. Civ. Fam. T. Ap 999/2024, 1 Acdo.
Velasco Cadena Samantha vs. Amaya Pérez Erick. Controv. Fam. T. Ap 496/2025/001, 1 Acdo.
Velázquez Gallegos Idiana y Velázquez Gallegos Emmanuel vs. Tannos Chacón Pedro Farid. Juic. Oral de Filia. T. 1019/2024 Cuad. Amp., 1 Acdo.
Zainos Sánchez Jaime Arturo vs. Rivero Lemus Bianca Nallely. Controv. Fam. T. Ap 2018/2024/005 01, 1 Acdo., Controv. Fam. T. Ap 2018/2024/006, 1 Acdo.

SENTENCIAS

Meneses Romero Yadira Yaraset vs. Razo Castillón Arturo Omar. Controv. Fam. T. Ap 650/2025/001 Sent. Pon 3
Rodríguez Albores Kenia vs. Ponce Silva Carlos Fernando. Controv. Fam. T. Ap 27/2025/003 Sent. Pon 2
Saehoah Cohen Jaime vs. Botton Harari Rosa. Esp. Fam. T. Ap 542/2025/005 Sent. Pon 3

AUDIENCIA

Garavito Ovalle Paula Tatiana vs. Espinosa Ballesteros José Arturo. Controv. Fam. T. Ap 2598/2024/001, Controv. Fam. T. Ap 2598/2024/002

EL SECRETARIO DE ACUERDOS
LIC. LUIS ALBERTO RAMÍREZ GARCÉN

SOLO CONSULTA
SOLO CONSULTA
SOLO CONSULTA

CUARTA SALA FAMILIAR

ACUERDOS DEL 14 DE MAYO DEL 2025

Abrajan Jacinto Jesús vs. Valencia Navarrete María Guadalupe. Cnpcyf -Guarda y Custodia T. Qu 678/2025/001, 1 Acdo.
Alamilla Hernández Guillermo vs. Covarrubias Garrido Norma Aidé. Juic. Oral de Filia. T. Ap 486/2025/001, 1 Acdo.
Amador Rodríguez José Luis Suc. Intest. 1132-2024-00 Cuad. de Amp. Aut. de su Fecha
Balcázar Albarrán José Manuel vs. Karina Lizette Osuna Páez Div. 256-2024-00 Cuad. de Amp. 2 Auts de su Fecha
Barrios Sánchez Lourdes vs. Miguel Agustín Acevedo Muñoz Controv. Fam. Guarda y Cust. Alim. 487-2024-00 Cuad. de Amp. 3 Autos de su Fecha
Blas Sánchez Norma Angélica vs. Sergio Rubén Garica Núñez Controv. Fam. Rec. de Q. 2204-2024-06 Aut.
Bolaños Buhl Jennypher Allene vs. Iván Enrique Escartin Garrido Controv. Fam. Alim. por Comparec. 249-2015-00 Aut. de su Fecha
Calatayud Jimeno Pedro vs. Kuri Dzib Arlyn Otr. Acciones Deriv. de la Pat. Potest. 2195-2023-00 Cuad. de Amp. Aut. de su Fecha
Calzada Prats Paola vs. José Ignacio Echeverría Gutiérrez Div. Div. Inc. Inc. de Cuantif. de Pens. Vencidas y No Pagadas 2404-2023-00 Cuad. de Amp. Aut. de su Fecha
Campos Perera Carmen Regina su Sucesión. Suc. T. Ap 161/2025/001, 1 Acdo.
Cárdenas Reyes Itzel del Carmen vs. Ángel de Jesús Soria Flores Div. Inc. de Gaurda y Cust. Reg. de Visitas Conv. y Pens. Alim. 2280-2024-12 Aut.
Castro García María de Jesús Guadalupe Suc. Test. a Bienes de Inc. de Falta de Personalidad y Legt. 1436-2024-00 Cuad. de Amp. Aut.
Chang Rizo Margarita vs. González Chang Carlos Andrés y González Chang Ilse María. Suc. T. Ap 741/2025/001, 1 Acdo.
Contreras Vázquez Nicolás vs. Patricia Ariza Pérez Div. Inc. de Cese de Pens. Alim. 872-2023-00 Cuad. de Amp. Aut. de su Fecha
Corella Gordillo Pedro Alberto vs. Corrella Gordillo Blanca Estela. Ord. Civ. Fam. T. Ap 556/2025/001, 1 Acdo.
Cruz Solís Zuhaila vs. López Martínez José. Controv. Fam. T. Ap 2067/2024/007, 1 Acdo.
Cuadros Mateos Rebeca Alejandra vs. Barrios Ramírez Héctor Gustavo. Controv. Fam. T. Ap 1977/2024/004, 1 Acdo.
De Silva Luisa María vs. Octavio Maya Rocha Controv. Fam. Inc. de Cancel. de Pens. Alim. 1031-2024-00 Cuad. de Amp. Aut. de su Fecha
Dergal Márquez Lauro José su Sucesión. Suc. T. Ap 235/2025/001, 1 Acdo.
Díaz Alarcón Omar Alejandro vs. García Ramírez Érika. Esp. Fam. T. Ap 2231/2024/005, 1 Acdo.
Domínguez Reyes María Luisa vs. Espinosa Cruz Manuel. Controv. Fam. T. Ap 73/2025/001, 1 Acdo.
Enríquez Alquicira María de Jesús Suc. Intest. Rec. de Q. 1827-2022-00 Aut.
Escobedo Jaimes Luis Javier vs. Marusa Pineda Esquivel Controv. Fam. 685-2020-00 Cuad. de Amp. Aut. Expllo
Esparza Fernández Antonio y Otros vs. Emma Pruneda Perdomo Ord. Civ. Pet. de Heren. 42-2024-00 Cuad. de Amp. Aut. de su Fecha Expllo
Estrada Rangel Donovan Alejandro vs. Aguilar Flores María del Pilar. Esp. Fam. T. Ap 2554/2024/001, 1 Acdo.
Flores Cámara Bernardo vs. Esqueda Dorantes Yanet. Controv. Fam. T. Ap 624/2025/001, 1 Acdo., Controv. Fam. T. Ap 624/2025/002, 1 Acdo.
Galindo Palomares Mónica Patricia vs. Néstor Villanueva Manzano Controv. Fam. 1001-2024-00 Cuad. de Amp. Aut.
González González Mauricio vs. Mariana Jiménez Picon Otr. Acc. Deriv. de la Pat. Potest. 2313-2018-00 Cuad. de Amp. Aut. de su Fecha Segundo Cuad. Cuad. de Amp., Aut. Amp. 312-2019
González Martínez María Elena vs. Guillermo Edmundo Bernal Miranda Otr. Nul. de Matr. 2164-2023-00 Cuad. de Amp. Aut. de su Fecha Cuad. de Amp., Aut. de su Fecha, Aut. de su Fecha -Amp
Grajales Hernández Genoveva vs. Narciso Gutiérrez Ochoa. Esp. Fam. T. Ap 2578/2024/011, 1 Acdo.
Gutiérrez Vázquez Dinorah Yolanda vs. José Eduardo Ibarra Díaz Div. Inc. de Reclam. y Dism. de la Pens. Alim. Decretada como Med. Prov 1215-2024-00 Cuad. de Amp. 4 Autos de su Fecha
Huitrón Sánchez Araceli Ivonne vs. Juan Carlos Gómez Jaimes Controv. Fam. Alim. Guar. y Cust. 120-2024-00 Cuad. de Amp. Aut.
Jiménez Abad Santiago vs. Sofía de la Torre Calderón Controv. Fam. 1527-2022-00 Cuad. de Amp. Aut. de su Fecha Expllo
Jiménez Abad Santiago vs. Sofía de la Torre Calderón Controv. Fam. Alim. 798-2022-00 Cuad. de Amp. Aut. de su Fecha
Jiménez Abad Santiago vs. Sofía de la Torre Calderón Controv. Fam. Alim. Guar. y Cust. 2101-2023-00 Aut. de su Fecha Expllo
Jiménez Abad Santiago vs. Sofía de la Torre Calderón Controv. Fam. Alim. Guar. y Cust. 106-2024-00 Aut. de su Fecha Expllo
Jiménez Abad Santiago vs. Sofía de la Torre Calderón Controv. Fam. Alim. Guar. y Cust. 2099-2023-00 Aut. de su Fecha Expllo
Jiménez Abad Santiago vs. Sofía de la Torre Calderón Controv. Fam. Alim. Guar. y Cust. 2095-2023-00 Aut. de su Fecha Expllo
Jiménez Abad Santiago vs. Sofía de la Torre Calderón Controv. Fam. Alim. Guar. y Cust. 2098-2023-00 Aut. de su Fecha Expllo
Jiménez Abad Santiago vs. Sofía de la Torre Calderón Controv. Fam. Alim. Guar. y Cust. 105-2024-00 Aut. de su Fecha Expllo
Jiménez Abad Santiago vs. Sofía de la Torre Calderón Controv. Fam. Alim. Cust. y Alim. 107-2024-00 Aut. de su Fecha Expllo
Jiménez Abad Santiago vs. Sofía de la Torre Calderón Controv. Fam. Alim. Rec. de Q. 629-2024-00 Aut. de su Fecha Expllo
Jiménez Abad Santiago vs. Sofía de la Torre Calderón Controv. Fam. Alim. Guar. y Cust. 2100-2023-00 Aut. de su Fecha Expllo
Jiménez Abad Santiago vs. Sofía de la Torre Calderón Controv. Fam. Alim. Guar. y Cust. 103-2024-00 Aut. de su Fecha Expllo
Jiménez Abad Santiago vs. Sofía de la Torre Calderón Controv. Fam. Guarda, Cust. Alim. 102-2024-00 Aut. de su Fecha Expllo
Jiménez Abad Santiago vs. Sofía de la Torre Calderón Controv. Fam. Guarda y Cust. 913-2022-00 Cuad. de Amp. Aut. de su Fecha
Jiménez Abad Santiago vs. Sofía de la Torre Calderón Controv. Fam. Alim. 1551-2023-00 Cuad. de Amp. Aut. de su Fecha Expllo
Jiménez Abad Santiago vs. Sofía de la Torre Calderón Controv. Fam. Guarda y Cust. 1207-2022-00 Aut. de su Fecha -Amp
Jiménez Abad Santiago vs. Sofía de la Torre Calderón Controv. Fam. Guarda y Cust. 1208-2022-00 Aut. D Esu Fecha -Amp
Jiménez Abad Santiago vs. Sofía de la Torre Calderón Controv. Fam. Inc. de Nul. de Actuaciones 1611-2022-00 Cuad. de Amp. Aut. de su Fecha
Jiménez González Karen vs. Loyola Rodríguez Alejandro. Controv. Fam. T. Ap 2002/2024/004, 1 Acdo.
Jiménez Sarrazin Torres Zazil vs. Víctor Manuel Cerezo Ramírez Controv. Fam. Reg. de Visitas y Conv. 1276-2022-00 Aut.
Jorge Rivero Gabriela Alejandra 315 Opv vs. Sosa Huitrón Isaac. Esp. Fam. T. 174/2025/006 Cuad. Amp., 2 Acdos.
Lamas Cisneros Itzel Shalom vs. Velázquez Morales Diego Cristóbal. Controv. Fam. T. Ap 2629/2024/001, 1 Acdo.
León Jeynes Fanny. Suc. T. 125/2025/005 Cuad. Amp., 1 Acdo.
Linares Morales Rocío vs. Delgado Olvera Israel Jesús Alejandrino. Controv. Fam. T. Ap 482/2025/001, 2 Acdos.
López Hernández Ana Karen vs. Iván Calzadilla Martínez Controv. Fam. Alim. 2005-2024-03 Aud.
Luna López Claudia Ivonne vs. Molina Medinilla Mauricio Yovani. Esp. Fam. T. Rc 649/2025/007, 1 Acdo.
Martínez Cerda Angélica María vs. Daniel Moisés Núñez Medina Div. Inc. de Camb. de Guar. y Cust. 715-2022-00 Cuad. de Amp. 2 Autos
Martínez Flores Nancy Berenice vs. Galicia Rivera Dorian Salvador. Controv. Fam. T. Ap 5/2025/001, 1 Acdo.
Martínez García Lesly vs. González Santiago Javier Alberto. Controv. Fam. T. Ap 536/2025/001, 1 Acdo.
Nares Ramírez Ericka Amira vs. José Manuel López Olvera Div. Inc. de Guar. y Cust. 2201-2024-05 Aut.
Nava Salazar Elizabeth vs. Segura Méndez José Francisco. Controv. Fam. T. Ap 23/2025/002, 1 Acdo.
Navarro de León Gustavo y Soriano Benítez Isidra vs. Orihuela Tlacomulco Alondra. Controv. Fam. T. Ap 2331/2024/001, 1 Acdo.
Núñez Ortiz Iliana Nayeli vs. Rubén Bucio Tello Div. Inc. de Guar. y Cust. Alim. y Reg. de Visitas 1833-2023-00 3 Autos
Ortiz Balderas Marco Antonio vs. Mayra Angélica Arellano Campos Controv. Fam. 1547-2024-00 Aut. de su Fecha

SOLO CONSULTA
SOLO CONSULTA
SOLO CONSULTA

Ortiz Hernández María Fernanda vs. Vergara Arias Daniel. Controv. Fam. T. 1936/2024/007 Cuad. Amp., 2 Acdos.
Oviedo García Sandra Patricia vs. Felipe de Jesús Valdovinos Olazagasti Div. 1714-2024-00 Cuad. de Amp. 2 Autos
Oviedo Oliver Diana Paulehtte vs. Mejía Díaz Héctor José. Controv. Fam. T. Ap 415/2025/002, 1 Acdo.
Padilla Martínez Liliana vs. Heber Aarón Galicia Ávila Controv. Fam. Alim. 1660-2024-00 Cuad. de Amp. Aut.
Pérez Calderón Serapio su Sucesión. Suc. T. Ap 764/2025/001, 1 Acdo.
Pineda Jaime Francisco Juvenal vs. Vázquez Ruíz Martha. Esp. Fam. T. Ap 17/2025/005, 2 Acdos., Esp. Fam. T. Ap 17/2025/004, 1 Acdo.
Pineda Pineda Blanca Perlita vs. Miñoz Tinoco Niver Asgard. Esp. Fam. T. Ap 374/2025/031, 1 Acdo., Esp. Fam. T. Ap 374/2025/032, 1 Acdo.
Rangel Fernández Marco Antonio vs. Sofía Crespo Reyes Controv. Fam. Guarda y Cust. y Alim. 1729-2024-00 Aut. de su Fecha
Rivero Mendiola Claudio Adriano vs. Elizeth Serna Guevara Div. Excep. de Incom. por Decl. 2270-2023-00 Cuad. de Amp. Aut.
Rodríguez Altamirano Raquel Erendira vs. Fonseca Vázquez Francisco Guillermo. Controv. Fam. T. Ap 410/2025/001, 1 Acdo.
Roel Calvillo Alejandro vs. Tania Andrea Pérez Salas Pleshette. Esp. Fam. T. Ap 2590/2024/003, 1 Acdo.
Rojas Pruneda Héctor vs. Elsa Garrido Machuca Controv. Fam. Guarda y Cust. 127-2022-00 Cuad. de Amp. Aut.
Rojas Pruneda Héctor vs. Elsa Garrido Machuca Controv. Fam. Guarda y Cust. 130-2022-00 Cuad. de Amp. Aut.
Rojas Pruneda Héctor vs. Elsa Garrido Machuca Controv. Fam. Guarda y Cust. 123-2022-00 Cuad. de Amp. Aut.
Rojas Pruneda Héctor vs. Elsa Garrido Machuca Controv. Fam. Guarda y Cust. 124-2022-00 Cuad. de Amp. Aut.
Rojas Pruneda Héctor vs. Elsa Garrido Machuca Controv. Fam. Guarda y Cust. 100-2022-00 Cuad. de Amp. Aut.
Rojas Pruneda Héctor vs. Elsa Garrido Machuca Controv. Fam. Guarda y Cust. 114-2022-00 Cuad. de Amp. Aut. de su Fecha
Rojas Pruneda Héctor vs. Elsa Garrido Machuca Controv. Fam. Guarda y Cust. 103-2022-00 Cuad. de Amp. Aut. de su Fecha
Rubín Juárez Claudia Verónica María vs. Hernández Ballinas Marco Antonio. Ord. Civ. Fam. T. Ap 209/2025/001, 1 Acdo.
Servín Zavala Marco Antonio vs. Servín Álvarez Alfonso. Controv. Fam. T. Ap 329/2025/006, 1 Acdo.
Soto Reyes Loranca Arturo vs. María Fernanda Natalia Suárez Ruíz Div. Inc. de Otorg. Aumn de Pens. Alim. Prov. Def. y Comparec. 486-2024-00 Cuad. de Amp. Aut. de su Fecha
Soto Reyes Loranca Arturo vs. Suárez Ruíz María Fernanda Natalia. Ord. Civ. Fam. T. 2117/2024/022 Cuad. Amp. 6 Dtto, 2 Acdos.
Tinajero Tejeda Salvador vs. Marle Maciel Legazpi Vilchis Div. Inc. de Reduc. de Pens. Alim. 30-2023-00 Cuad. de Amp. 2 Aut. Expllo
Torres Mendoza Anahi Nefertiti vs. Casas Espínola José Luis. Controv. Fam. T. 366/2025/001 Cuad. Amp., 1 Acdo.
Vaillard Bordes Héctor Antonio su Suc. vs. Vallarat Bordes Héctor Antonio. Suc. T. Ap 2436/2024/001, 1 Acdo.
Zander Barajas Ernesto Alberto. Juris. Vol. Fam. T. Ap 723/2025/001, 1 Acdo.
Zerecero Galicia Miriam vs. Contreras Medina Alfredo. Controv. Fam. T. Ap 449/2025/001, 1 Acdo.
Zorrilla y Cañas Saul. Suc. T. Ap 2165/2024/001, 1 Acdo.
Zúñiga Pedraza Evelin vs. González Monroy Jorge. Controv. Fam. T. Ap 2471/2024/002, 1 Acdo.

SENTENCIAS

Cabrera Sandoval Kevin Ernesto vs. Mendoza Vázquez Elizabeth. Controv. Fam. T. Ap 427/2025/001 Sent. Pon 2
Espejel Monzon Griselda su Sucesión. Suc. T. Ap 326/2025/001 Sent. Pon 1
Hernández García Evelyn Anahi vs. Manjarrez Herrera Esteban. Controv. Fam. T. Ap 593/2025/002 Sent. Pon 2
Joffre Mastachi Rosario vs. Mauricio Isaías del Moral Moreno Div. Inc. de Cancel. de Pens. Alim. 1518-2024-00 Sent. de su Fecha P. 2
Yáñez Contreras Leslie Gabriela vs. Calderón Lamadrid Alberto Alejandro. Controv. Fam. T. Ap 572/2025/001 Sent. Pon 2

LA SECRETARIA DE ACUERDOS
LIC. ANA LAURA MARTÍNEZ LIMA

QUINTA SALA FAMILIAR

ACUERDOS DEL 14 DE MAYO DEL 2025

Aguilar Torres Santiago Alfonso vs. Aguilar González Alfonso y González Martínez María de Lourdes. Controv. Fam. T. Ap 429/2025/001, 1 Acdo.
Dávila Fisman Nancy Paola vs. Cortés Vázquez Alejandro. Controv. Fam. T. Ap 242/2025/005, 1 Acdo.
González Aguirre José Francisco vs. Claudia Gabriela Maldonado Otero Controv. Fam. 51-2024-14 Cuad. de Amp. Acdo.
Jiménez Sánchez Enrique Suc. Intest. 768-2024-00 Cuad. de Amp. 2 Acdos.
Munoz González Maribel vs. Martín Salas González Controv. Fam. Alimentos por Comparecencia. Incdte. de Cesación de Pensión Alimenticia 2504-2024-01 Cuad. de Amp. 2 Acdos.
Negrete Reyes Gloria Suc. Test. Incdte. de Oposición Al Inventario y Avaluo 146-2024-00 Cuad. de Amp. Acdo.
Ocampo Parada Jaqueline vs. Luis Daniel Hernández Mejía Controv. Fam. Alimentos por Comparecencia Excep. de Incom. por Decl. 249-2023-00 Cuad. de Amp. Acdo. del 13
Pérez Villanueva Alejandro vs. Martha Lariza Espinosa Atlitec. Controv. Fam. T. Ap 50/2025/007, 1 Acdo.
Pliego de la Rosa Jorge Fernando vs. Leticia Torres San Martín Otros Div. Sin Expresión de Causa. Incdte. de Pensión Alimenticia 1969-2024-02 Acdo. Expdtllo.
Riego Vázquez Blanca Rosa vs. Valdés Rivas Ángel. Controv. Fam. T. Ap 2093/2024/022, 1 Acdo.
Ruesga Lozano María Ximena vs. Eduardo Alejandro Solís Arredondo Otros Div. Sin Expresión de Causa Rec. de Q. 881-2024-00 Cuad. de Amp. Acdo. del 13
Salazar Téllez Abraham vs. Marina de Menezes Santos Otros Div. Sin Expresión de Causa. Incdte. de Camb. de Residencia 321-2022-06 Cuad. de Amp. Acdo.
Sánchez Figueroa Diana María Guadalupe vs. Rodríguez Mejía Fernando Javier. Esp. Fam. T. Ap 147/2025/001, 1 Acdo.
Segura Sosa Ángela Mariana vs. Manuel Mendoza Ortegón Otros Div. Sin Expresión de Causa. Incdte. de Modificación de Convn. 1248-2023-00 Cuad. de Amp. Acdo. (Amparo II)
Toussaint Villasenor René Alberto vs. Mayda María de Guadalupe Guerrero Uriegas Otros Div. Sin Expresión de Causa 2392-2024-00 Acdo.
Urquiza Vázquez Gerardo vs. Sandra Daniela Beatria Castaneda Kegel Otros Div. Sin Expresión de Causa 1027-2024-00 Cuad. de Amp. Acdo.
Villalpando Carranza Lyzbeth. Villalpando Carranza Iliana. S vs. María Mariana Hernández Campos. Not. Pub. Núm. 107 de Cdmx. Ord. Civ. Nul. de Test. 699-2024-00 Cuad. de Amp. Acdo. (Amparo III) Cuad. de Amp., Acdo. (Amparo I)
Zacarías Karam Grace vs. Mauricio Cortés Meraz Otros Div. Sin Expresión de Causa. Incdte. de Gda. y Cust. y Reg. de Visitas y Convivencias 2107-2024-04 Acdo. Pon. 1

SENTENCIAS

Beaver Landech Rosalinda Margarita su Sucesión. Suc. T. Ap 249/2025/001 Sent. Pon 1
Flores Saavedra Cristina vs. Andrade Ramos Alejandro. Esp. Fam. T. Ap 348/2025/001 Sent. Pon 3
Hernández Martínez Ana Lizbeth vs. Ramón Hernández Hernández Controv. Fam. Alimentos, Guar. y Custodia. Incdte. de Corrección y Reduc. de Pensión Alimenticia 2193-2024-00 Sent. del 12 Pon. 2
Perea Martínez Daniel Suc. Intest. 2357-2024-00 Sent. Pon. 3
Ruíz García Paulo Arnoldo vs. Gamboa Salazar Gabriela Controv. Fam. 157-2024-23 Sent. Pon. 3
Valor Guadarrama Stephanie vs. Daniel Mauricio Avendano Pérez Controv. Fam. 2331-2024-00 Sent. Pon. 1

LA SECRETARIA DE ACUERDOS
LIC. CARLA ERNESTINA CARRERA CORREA

SOLO CONSULTA
SOLO CONSULTA
SOLO CONSULTA

JUZGADOS DE LO CIVIL

CUARTO DE LO CIVIL

SECRETARÍA "A"
ACUERDOS DEL 14 DE MAYO DEL 2025

Administradora Fome 2, Sociedad de Responsabilidad Limitada de Capital Variable como Cesionaria de Grupo Amaral Administrador de Carteras, Sociedad Anónima, Institución de Banca Múltiple, Grupo Financiero HSBC, División Fiduciaria Única y Exclusivamente en su Carácter de Fiduciaria del Fideicomiso Número F/262757 Ahora Linda Perla Gómez Pantoja., Sociedad Anónima Promotora de Inversión de Capital Variable vs. Olavarrieta Bayrer Gerardo. Extinción de Domi. Civil Tomo III. 3 Acdos. Núm. Exp. 1599/2009 Tomo III.

Aguilar Méndez Felipe vs. Aguilar Méndez Sergio y Gutiérrez Díaz Ángel. Ord. Civil 1 Acdo. Núm. Exp. 349/2024.

Araujo Da Silva Rui Carlos vs. Levi Strauss de México, S.A. de C.V. y Otros. Ord. Civil Apel. Efecto Devolutivo. 1 Acdo. Núm. Exp. 2767/2024 Tomo II.

Autofinanciamiento México S.A. de C.V. vs. Elías Ruíz José del Carmen y Elías Carrillo José María y Ruíz Hernández Isidra. Ejecutivo Mercantil M. 1 Acdo. Núm. Exp. 1015/2023.

Banca Serfín S.A. Institución de Banca Múltiple Grupo Fina Nciero Serfín vs. Ramírez Vera Alejandra del Carmen. Especial Hipotecario Civil M. 1 Acdo. Núm. Exp. 471/1997 Tomo III.

Banco Mercantil del Norte S.A. vs. Distribuidora de Acumuladores y Servicios Gl S.A. de C.V. Providencias Precautorias Mercantil M. 3 Acdos. Núm. Exp. 311/2024.

Banco Mercantil del Norte, S.A. Institución de Banca Múltiple, Grupo Financiero Banorte vs. Osorio Chan Julio César. Especial Hipotecario Civil M. 1 Acdo. Núm. Exp. 1431/2024 Segundo Tomo.

Banco Nacional del Ejército Fuerza Aérea y Armada Sociedad Nacional de Crédito, Institución de Banca de Desarrollo vs. Sánchez Mariano Jordi Gilberto. Especial Hipotecario Civil M Legajo. 1 Acdo. en Expedientillo. Núm. Exp. 1341/2018.

Banco Nacional de México, S.A. Integrante de Grupo Financiero banamex, División Fiduciariacomo Fiduciario del Contráto de Fideicomiso Número 8092-4 vs. Azpiri de Chávez Amanda. Ord. Civil M Legajo. 2 Acdos. Núm. Exp. 793/2018 Tomo II.

Banco Nacional de México S.A. Integrante del Grupo Financiero Banamex vs. Cervantes Mora Carlos Alberto. Especial Hipotecario Civil Acuerdo. 1 Acdo. Núm. Exp. 793/2015.

Banco Nacional de México, S.A. Integrante del Grupo Financiero Banamex Accival, S.A. de C.V. hoy su Cesionaria Csck 12 Mexco I, S de R. L. de C.V., hoy su Cesionario Administradora Black, S. de R. L. de C.V. vs. Uribe Ballesteros José Guillermo. Especial Hipotecario Civil M Legajo. 1 Acdo. Núm. Exp. 513/2010 Tomo III.

Banco Regional Sociedad Anónima Institución de Banca Múltiple Banregio Grupo Financiero vs. Mora García Ethel Elvira. Ejecutivo Mercantil 1 Acdo. en Expedientillo_Expediente_No_Conocido. Núm. Exp. 887/2023 Bis. 3.

Banco Santander México S.A. Institución de Banca Múltiple Grupo Financiero Santander México vs. José Bernardo Martínez de Los Reyes González Quien También Acostumbra a Usar el Nombre de José Bernardo Martínez González y Georgina Andrea Aguilar Sánchez. Especial Hipotecario Civil 2 Acdos. Núm. Exp. 2261/2024.

Banco Santander México S.A. Institución de Banca Múltiple Grupo Financiero Santander México vs. José Bernardo Martínez de Los Reyes González Quien También Acostumbra a Usar el Nombre de José Bernardo Martínez González y Georgina Andrea Aguilar Sánchez. Especial Hipotecario Civil 2 Acdos. Núm. Exp. 2261/2024 Tomo II.

Banco Ve por más Institución de Banca Múltiple Grupo Financiero Ve por más vs. Montaño Saucillo Teresita del Consuelo. Controversias de Arrendamiento Civil 1 Acdo. Núm. Exp. 921/2024.

Barreto Verduzco Blanca vs. Inmobiliaria Azula S.A. y Constructora Alex S.A. Ord. Civil 1 Acdo. Núm. Exp. 147/2025.

Barrón Domínguez Simón vs. David Ríos Hernández su Sucesión por Conducto de su Albacea Víctor Armando Ríos de la Luz. Ord. Civil M. 1 Acdo. en Expedientillo_Expediente_No_Conocido. Núm. Exp. 1681/2019 Bis. 3.

BBVA Bancomer S.A. Institución de Banca Múltiple Grupo Financiero BBVA Bancomer, hoy su Cesionario Administradora de Capitales de México, Sociedad de Responsabilidad Limitada vs. García Martínez Arnulfo y Adolfo Fajardo Arias. Especial Hipotecario Civil M. 1 Acdo. Núm. Exp. 763/2013 Tomo III.

BBVA Bancomer, Sociedad Anónima, Institución de Banca Múltiple, Grupo Financiero BBVA Bancomer vs. Villeda Ávila Mario González Soto Marisela. Especial Hipotecario Civil Tomo II. 2 Acdos. Núm. Exp. 177/2021 Tomo II.

BBVA Bancomer, Sociedad Anónima, Institución de Banca Múltiple, Grupo Financiero BBVA Bancomer vs. Gerardo Villanueva Rodríguez. Especial Hipotecario Civil M. 1 Acdo. Núm. Exp. 241/2009 Tomo II.

BBVA México, Sociedad Anónima, Institución de Banca Múltiple, Grupo Financiero BBVA México vs. Ruíz Valle Óscar y Fragoso Domínguez Imelda Fabiola. Especial Hipotecario Civil M Disp. 1 Acdo. Núm. Exp. 803/2021 Tomo II.

Camacho Lacroix su Sucesión y Judith Juliana de Los Ángeles Cardel Portilla Justino vs. Luis Cuitlahuac Camacho Cardel. Ord. Civil Contestación de Agravios. 6 Acdos. Núm. Exp. 2379/2024 Tomo II.

Cervezas Cuauhtémoc Moctezuma S.A. de C.V. vs. Peralta Márquez Marcos Rubén, Medina Morales Prospero Abel y Loza Pérez María del Pilar. Especial Hipotecario Civil Acuerdo. 1 Acdo. Núm. Exp. 425/2018 Bis. 3 Tomo III.

Condominio Ris II También Conocido como Residencial Insurgentes Sur II vs. Díaz Herrerías Nidia Mónica Félix. Ord. Civil 1 Acdo. Núm. Exp. 423/2022.

Cruz Lázaro Alejandro vs. Corporativo de Servicios Empresariales y Legales Saucedo López S.A. de C.V. Ord. Civil 1 Acdo. Núm. Exp. 193/2019 Tomo II.

Daimler Financial Services México, Sociedad de Responsabilidad Limitada de Capital Variable vs. Chávez Aguirre Marlen. Ejecutivo Mercantil M. 1 Acdo. Núm. Exp. 2109/2024.

Daimler Financial Services México, Sociedad de Responsabilidad Limitada de Capital Variable vs. Grupo San Miguel Calidad y Plusvalía, Sociedad Anónima de Capital Variable y Alvarado de Lira Juan de Jesús Miguel. Especial Mercantil Mercantil 2 Acdos. Núm. Exp. 831/2024.

Dessetec Desarrollo de Sistemas S. C. de C.V. vs. Cedillo Aguilar José Manuel. Especial Hipotecario Civil M. 1 Acdo. Núm. Exp. 11/2025 Tomo II.

Fianzas Monterrey, S.A. vs. Hernández Camarillo José Eloy y Gómez Cortez Yolanda. Especial Mercantil Mercantil M. 2 Acdos. Núm. Exp. 61/2025.

Fianzas y Cauciones Atlas, S.A. vs. Reisco Operadora de Servicios, S.A. de C.V. y Sánchez y Lara Sandra Laura. Especial de Fianzas Mercantil 2 Acdos. Núm. Exp. 383/2024 Tomo II.

Figueroa Cal y Mayor María Elena vs. Figueroa Cal y Mayor Hernán. Ord. Mercantil 1 Acdo. Núm. Exp. 683/2022 Tomo II.

Fregoso Pérez Fernando vs. Torres Flores María del Rosario. Actos Prejudiciales Civil M. 1 Acdo. Núm. Exp. 281/2023.

García Hernández Gabriel y Tapia Padilla Celia vs. Seguros Banorte S.A. de C.V. Ord. Civil M- 51. 1 Acdo. Núm. Exp. 1221/2023 Tomo II.

Hernández Cruz Eduardo vs. Crédito Mexicano S.A. Ejecutivo Mercantil Acuerdo. 2 Acdos. en Expedientillo_Expediente_No_Conocido. Núm. Exp. 503/2024.

Herrera Figueroa Javier Salvador vs. Construcciones Inmobiliarias de Guerrero S.A. de C.V. hoy Cig Paradiso S.A. de C.V. y Robles Martínez Jane Manuel y Manuel Antonio Robles Martínez Jane y BBVA México S.A. Institución de Banca Múltiple Grupo Financiero BBVA México antes BBVA Bancomer S.A. Institución de Banca Múltiple Grupo Financiero BBVA Bancomer y Hipotecaria Nacional S.A. de C.V. Sofom Er Grupo Financiero BBVA Bancomer. Ord. Civil 1 Acdo. Núm. Exp. 635/2024.

Hipotecaria Nacional S.A. de C.V. vs. Héctor Romero España Vargas. Especial Hipotecario Civil M. 1 Acdo. Núm. Exp. 9/2009 Tomo II.

Hipotecaria Nacional, S.A. de C.V. (Ahora) BBVA México S.A. Institución de Banca Múltiple, Grupo Financiero BBVA México vs. Hidalgo Juárez Eduardo. Especial Hipotecario Civil M Legajo. 1 Acdo. en Expedientillo. Núm. Exp. 1481/2009.

SOLO CONSULTA
SOLO CONSULTA
SOLO CONSULTA

HSBC México S.A., Institución de Banca Múltiple, Grup O. Financiero HSBC, División Fiduciaria en su Carácter de Fiduciario en Le Fideicomiso Irrevocable Número F/262787 hoy Administradora Fome 1, Sociedad de Responsabilidad Limitada de Capital Variable como Cedente hoy su Cesionario Alejandro Cerón Santana vs. Meza Espinoza Francisco. Especial Hipotecario Civil 1 Acdo. Núm. Exp. 375/2017 Tomo III.

HSBC México S.A. Institución de Banca Múltiple Grupo Financiero HSBC División Fiduciaria en su Carácter de Fiduciario del Fideicomiso Irrevocable Número F/262757 vs. Ana María Chávez Martínez. Vía de Apremio Civil M. 1 Acdo. Núm. Exp. 2255/2024.

HSBC México S.A. Institución de Banca Múltiple Grupo Financiero HSBC División Fiduciaria Únicamente en su Carácter de Fiduciario en el Fideicomiso F/258040 vs. Pereda González Rosa Elena. Ejecc. de Garantías Otorgadas Mediante Prenda Sin Transmisión de Pos. y Fideicomiso de Garantía (Procedimiento Extrajudicial) Mercantil M Disp. 1 Acdo. Núm. Exp. 837/2019.

HSBC México S.A. Institución de Banca Múltiple, Grupo Financiero HSBC División Fiduciaria en su Carácter de Fiduciario en el Fideicomiso Irrevocable de Administración y Garantía No. F/253936 vs. Rodríguez Zacarías Rafael, Córdoba Tecalco Sofía. Especial Hipotecario Civil M. 1 Acdo. Núm. Exp. 613/2015 Tomo II.

Instituto de Vivienda del Distrito Federal vs. Hernández Rivera Lourdes, Cruz Morales José, Jiménez Hernández Nelia Belén, Jiménez Hernández Adrián. Ord. Civil M Legajo. 1 Acdo. Núm. Exp. 245/2015.

Instituto del Fondo Nacional de la Vivienda para los Trabajadores Infonavit vs. López Serna Itzel. Especial Hipotecario Civil Cuad. de Amp. 428/2025-8. 1 Acdo. en Amparo. Núm. Exp. 1279/2018 Amparo 428/2025- 8 Promov. por Itzel López Serna.

Lamas Carbajales Jorge vs. Santa Ana Andrade Gerardo y Vázquez Ortiz Eduardo y Reyes Ambriz Teresa. Controversias de Arrendamiento Civil 1 Acdo. Núm. Exp. 2423/2024.

López Toriz Eduardo vs. Banco Nacional del Comercio Interior S.N.C. Institución de Banca de Desarrollo. Ord. Civil M. 1 Acdo. Núm. Exp. 169/2025.

Luna Flores María Esperanza vs. González Hernández Álvaro su Sucesión y Pichardo Huitrón Sandra Yolanda y o. Sandra Yolanda Pichardo Huitrón de González. Ord. Civil Acuerdo. 1 Acdo. Núm. Exp. 627/2024.

Ma. Antonieta Almazán Fragoso vs. Rosas Hernández Gabriel. Especial Hipotecario Civil 1 Acdo. Núm. Exp. 1609/2024.

Martínez Olivares José vs. María Azucena Correa Andrade y María Dolores Andrade Navarrete. Ord. Civil Cuad. de Amp. 684/2025. 1 Acdo. en Amparo. Núm. Exp. 1459/2024 Amparo 684/2025 Promov. por María Azucena Correa Andrade.

Medina Díaz Pablo José vs. Rosendo del Corazon de Jesús Rivas García y Otros. Ord. Civil Cuad. de Amp. 949/2024- IV. 1 Acdo. en Amparo. Núm. Exp. 1285/2024 Amparo 949/2024- IV.

Nájera Suárez Aline Aime vs. Arriaga Sánchez María Esther. Ejecutivo Mercantil Acuerdo. 1 Acdo. Núm. Exp. 897/2018.

Nestle México, S.A. de C.V. vs. Compañía de Autoabastecedores de Gas Natural de Xalapa, S.A. de C.V., Gas Natural Industrial S.A. de C.V. y Gas Natural del Noroeste S.A. de C.V. como Fusionante de Gas Natural Industrial S.A. de C.V. Ord. Mercantil 1 Acdo. Núm. Exp. 999/2018 Tomo IV.

Nieves Panamá Julia Yrosales Rivera Joaquín vs. Sánchez Torres Luis, Servicios Administrativos Accsa Sociedad Civil, Axxa Seguros S.A. de C.V. Ygrupo Nacional Provincial Sab. Ord. Civil Acuerdo. 1 Acdo. Núm. Exp. 377/2021 Tomo IV.

Ojeda Aguilar Edgar Leonardo. Actos Prejudiciales Civil Cuad. de Amp. 649/2025. 1 Acdo. en Amparo. Núm. Exp. 649/2025 Amparo 649/2025- Vii- a Promov. por Edgar Leonardo Ojeda Aguilar.

Ortiz Hernández Marisela vs. Corona Durán Moisés Omar y Camacho Peña Salvador. Ord. Civil Acuerdo. 2 Acdos. Núm. Exp. 855/2024.

Pérez Hernández Hortencia y También Conocida como Hortencia Pérez Hernández de Álvarez vs. Álvarez Pérez Blanca Esther. Ord. Civil 1 Acdo. Núm. Exp. 2597/2024 Tomo Dos.

Pérez López Oliver Uriel vs. Rivas Palacios Ana Alicia y Oseguera Alcázar Iliana y Inteligencia Comercial y de Mercados S.A. de C.V. Ord. Mercantil Acuerdo. 1 Acdo. Núm. Exp. 49/2025.

Pérez López Oliver Uriel vs. Rivas Palacios Ana Alicia y Oseguera Alcázar Iliana y Inteligencia Comercial y de Mercados S.A. de C.V. Ord. Mercantil Acuerdo. 2 Acdos. Núm. Exp. 49/2025 Tomo II.

Rábago Dueñas Emma vs. Huerta Osornio Carlos su Sucesión. Ejecutivo Mercantil Acuerdo. 1 Acdo. Núm. Exp. 475/2019.

Richter Morales Ulrich vs. Instituto Mexicano de la Propiedad Industrial y Google Llc y Google México S de R.L. de C.V. Ord. Civil Cuad. de Amp. 461/2025. 1 Acdo. en Amparo. Núm. Exp. 874/2024 Amparo 461/2025 Promov. por Enrique Alberto Díaz Mucharraz.

Richter Morales Ulrich vs. Instituto Mexicano de la Propiedad Industrial y Google Llc y Google México S de R.L. de C.V. Ord. Civil Auto. 3 Acdos. Núm. Exp. 874/2024 Tomo IV.

Richter Morales Ulrich vs. Instituto Mexicano de la Propiedad Industrial y Google Llc y Google México S de R.L. de C.V. Ord. Civil Cuad. de Amp. 25/2025. 1 Acdo. en Amparo. Núm. Exp. 874/2024 Cuad. de Amp. 25/2025 Promov. por Google Operaciones México, S. de R. L. de C.V.

Ríos García Miriam vs. Ríos García José y Inmobiliaria Ferba S.A. de C.V. Ord. Civil M. 1 Acdo. Núm. Exp. 745/2024.

Rodríguez González Meza Héctor vs. Banco Nacional de Obras y Servicios Públicos S.N.C. Ord. Civil M. 1 Acdo. Núm. Exp. 505/2024.

Romo Hernández Silvia vs. Díaz Escalante Celerino su Sucesión, Director del Registro Público de la Propiedad y del Comercio del Distrito Federal. Ord. Civil M. 1 Acdo. Núm. Exp. 789/2015.

Ruíz Badillo María de Jesús y Ruíz Badillo Martha y Ruíz Badillo Javier vs. Ruíz Badillo Lourdes su Sucesión y Ruíz Badillo Enrique su Sucesión y Ruíz Badillo Horacio su Sucesión y Ruíz Badillo Carlos su Sucesión. Ord. Civil M. 2 Acdos. Núm. Exp. 219/2025.

Sánchez Tepoz Luis Guillermo vs. Ramírez Zamora Juan Rafaelgarcia Fuentes Higinio Manuel. Ord. Civil Cuad. de Amp. 1025/2024. 1 Acdo. en Amparo. Núm. Exp. 1311/2019 Cuad. de Amp. 983/2024- III Promov. por Uan Rafael Ramírez Zamora.

Sandoval Reyes Arturo vs. Muñoz Pérez Eleazar. Ord. Civil M. 1 Acdo. Núm. Exp. 231/2024.

Sayer Lack Mexicana Sociedad Anónima de Capital Variable vs. Pinturas y Recubrimientos de Zamora S.A. de C.V. y Otros. Ejecutivo Mercantil Contesta Agravios. 1 Acdo. Núm. Exp. 1441/2024 Tomo III.

Scotiabank Inverlat S.A. Institución de Banca Múltiple, Grupo Financiero Scotiabank Inverlat vs. García Godínez Fabiola. Especial Hipotecario Civil 1 Acdo. Núm. Exp. 127/2020.

Seguros Inbursa S.A. Grupo Financiero Inbursa vs. Kunz Hurtado Peonia, Estrada Martínez Ixchel Yaquelin, Estrada Martínez Rodrigo Edgar, Estrada Martínez Vanessa Fabiola. Especial Hipotecario Civil 1 Acdo. Núm. Exp. 177/2015 Tomo II.

Sistema de Crédito Automotriz S.A. de C.V. vs. Santillán Esquivel José Luis y García Segundo Lázaro. Ejecutivo Mercantil Acuerdo. 2 Acdos. Núm. Exp. 1831/2024.

Sociedad Hipotecaria Federal, Sociedad Nacional de Crédito Institución de Banca de Desarrollo en Suc. Arácter de Fiduciario Sustituto del Fondo de Operación y Financiamiento Bancario a la Vivienda vs. León Ibarra Jaime y Avecilla Ponce de León Claudia Guadalupe. Especial Hipotecario Civil M. 1 Acdo. Núm. Exp. 311/2016 Tomo II.

Tip Auto, S.A. de C.V. vs. Geder Comercial, S.A. de C.V. Capilla Sánchez Elodiavazquez Capilla Eloisa Yolmos Capilla Guillermo Antonio. Ejecutivo Mercantil M. 1 Acdo. Núm. Exp. 661/2018 Tomo II.

Toyota Financial Services México S.A. de C.V. vs. Pesca el Centenario S.A. de C.V. y Pérez Páez Luis Guillermo. Ejecutivo Mercantil M-127. 2 Acdos. Núm. Exp. 1247/2023.

Tu Casa Express S.A. de C.V. vs. Loranca González María de Lourdes. Especial Hipotecario Civil Cuad. de Amp. 1265/2024. 1 Acdo. en Amparo. Núm. Exp. 2013/2024 Amparo 1265/2024 Promov. por David Harnández Silva.

Ufimex S.A. de C.V. vs. Met Rom S.A. de C.V. y Otros. Especial Hipotecario Civil Cuad. de Amp. 402/2025. 1 Acdo. en Amparo. Núm. Exp. 655/2012 Directo Promov. por Isaac Romano Metta.

Unagra S.A. de C.V. Sociedad Financiera Popular vs. Morales Cobos Alberto. Ejecutivo Mercantil M. 1 Acdo. Núm. Exp. 223/2019.

Unión de Crédito de Fomento para la Empresa, S.A. de C.V. vs. Florencia Casasola Pérez y Otros. Ejecutivo Mercantil M. 1 Acdo. Núm. Exp. 831/2000 Tomo II.

SOLO CONSULTA
SOLO CONSULTA
SOLO CONSULTA

Urrutia Canales Alicia vs. Urrutia Canales Roberto su Sucesión. Ord. Civil Cuad. de Amp. 506/2025. 1 Acdo. en Amparo. Núm. Exp. 573/2019 Amparo 506/2025 Promov. por José Manuel Tecuatl Urrutia.

Vargas Valencia Leticia, Vargas Valencia Osiris vs. Vargas García Luis y-o. Luis Vargas García Peña. Ord. Civil M. 1 Acdo. Núm. Exp. 417/2015.

AUDIENCIA

Harr Zaragoza Erick vs. Zaragoza López Hilda y Darell Harr Richard. Aud. Ord. Civil. 1 Audiencia. Núm. Exp. 1097/2024.

Vargas Ojeda Enrique y Vargas Ojeda María Carolina Teresa y Vargas Ojeda María Guadalupe su Sucesión y Vargas Ojeda María su Sucesión vs. Asociación Hipotecaria Mexicana S.A. de C.V. Aud. Ord. Civil. 1 Audiencia. Núm. Exp. 841/2024.

SENTENCIA INTERLOCUTORIA

Banco Monex, Sociedad Anónima, Institución de Banca Múltiple, Monex, Grupo Financiero en su Carácter de Fiduciario en el Fideicomiso Empresarial Irrevocable de Administración y Garantía Número F/3443 como Cedente hoy su Cesionaria Recuperación de Cartera Profit, Sociedad Anónima Promotora de Inversión de Capital Variable hoy su Cesionario Alejandro Oliver Molinac. V. Sociedad Financiera de Objeto Múltiple, Entidad Regulada, Grupo Financiero Santander México vs. Doroteo Orrala Saúl y Barrientos Alvarado Laura Ivonne. Especial Hipotecario Civil Sent. Interl. 1 Núm. Exp. 97/2018 Tomo II

EL SECRETARIO DE ACUERDOS
LIC. VÍCTOR HUGO GUZMÁN GARCÍA

SECRETARÍA "B"
ACUERDOS DEL 14 DE MAYO DEL 2025

Aguilar Frías María del Consuelo vs. Adriana Carolina Balenciaga González. Especial Hipotecario Civil Cuad. de Amp. 808/2023-Viii. 1 Acdo. en Amparo. Núm. Exp. 1246/2024 Amparo 808/2023-Viii.

Alcocer Alfaro Martha Yanira vs. Salazar Valle Albino Antonio. Ord. Civil I. 1 Acdo. Núm. Exp. 910/2024.

Arana Sosa Víctor Manuel vs. Grupo Jimmy S.A. de C.V. García Gómez Isidoro, Vázquez de Anda Ramona. Ord. Civil I. 6 Acdos. Núm. Exp. 200/2020 Tomo III.

Autofinanciamiento México S.A. de C.V. vs. Ojeda Morales Catalina y Ojeda Morales Ubaldo y Leana Vélez María de Lourdes. Ejecutivo Mercantil I. 1 Acdo. Núm. Exp. 228/2024.

Autofinanciamiento Total S.A. de C.V. vs. Arroyo Bernal Patricia. Ord. Civil Cuad. de Amp. 1374/2024- IV. 1 Acdo. en Amparo. Núm. Exp. 1052/2011 Tomo II de Cuad. de Amp. 1374/2024- IV Patricia Arroyo Bernal.

Autopartes Salav Roshfrans S.A. de C.V. vs. Autobuses Urbanos de Guanajuato S.A. de C.V. Ejecutivo Mercantil. 1 Acdo. en Expedientillo. Núm. Exp. 194/2024 Bis. 3.

Banco Base S.A. Institución de Banca Múltiple Grupo Financiero Base vs. Drentec S.A. de C.V. y García Hernández Francisco Javier y Arrieta Hernández Víctor Federico y Administración Leonesa S.A. de C.V. Ejecutivo Mercantil I. 1 Acdo. Núm. Exp. 844/2023.

Banco Invex Sociedad Anónima Institución de Banca Múltiple Invex Grupo Financiwero en su Carácter de Fiduciario en el Fideicomiso Número F 5044 vs. Hernández Carreón José Iván. Juris. Voluntaria Civil R. 1 Acdo. Núm. Exp. 262/2025.

Banco Invex, Sociedad Anónima Institución de Banca Múltiple, Invex Grupo Financiero, en su Carácter de Fiduciario en el Fideicomiso F/1055, Quien Actua a Través del Administrador del Fideicomiso Patrimonio Sociedad Anónima de Capital Variable Sociedad Financiera de Objeto Múltiple Entidad No Regulada vs. López Santos Gerardo. Especial Hipotecario Civil I. 1 Acdo. Núm. Exp. 20/2019.

Banco Mercantil del Norte S.A. Institución de Banca Múltiple Grupo Financiero Banorte vs. Roffe Cherem Abraham. Especial Hipotecario Civil Cuad. de Amp. 244/2025. 1 Acdo. en Amparo. Núm. Exp. 858/2021 Amparo 1344/2024- IV y 244/2025-Ipromovido por Abraham Raffe Cherem.

Banco Mercantil del Norte S.A. Institución de Banca Múltiple Grupo Financiero Banorte vs. Roffe Cherem Abraham. Especial Hipotecario Civil R. 1 Acdo. Núm. Exp. 858/2021 Cuad. III.

Banco Mercantil del Norte, S.A., Institución de Banca Múltiple, Grupo Financiero Banorte vs. Amiga Jasqui Elías y Tuachi Amkie Frida. Especial Hipotecario Civil Cuad. de Amp. 34/2025- V. 1 Acdo. en Amparo. Núm. Exp. 352/2022 Amparo 34/2025 - V Promov. por Elías Amiga Jasqui.

Banco Mercantil del Norte, Sociedad Anónima Institución de Banca Múltiple, Grupo Financiero Banorte (Hoy su Cesionara), Amos Gabriel González Fuentes vs. Velarde Ducoing Roberto Sergio. Especial Hipotecario Civil Apel. en Ambos Efectos. 1 Acdo. Núm. Exp. 82/2021 Tomo II.

Banco Multiva Sociedad Anónima Institución de Banca Múltiple Grupo Financiero Multiva vs. Globo Rural Sociedad Anónima de Capital Variable Sociedad Financiera de Objeto Múltiple Entidad No Regulada y Purata Velarde Sergio Arturo. Providencias Precautorias Mercantil R. 1 Acdo. Núm. Exp. 698/2020 Bis. 1 Tomo II.

Banco Nacional de México S.A. Integrante del Grupo Financiero Banamex vs. Dynamica Desarrollos Sustentables S.A. de C.V. Ejecutivo Civil I. 1 Acdo. Núm. Exp. 2568/2024 Bis. 2 Segundo Tomo.

Banco Nacional de México, S.A. de C.V. Integrante del Grupo Financiero Banamex vs. Abastecedora Agsa, S.A. de C.V. Pinto Álvarez José de Jesús, Acevedo Sánchez Salvador, Preciado Flroes Claudia Patricia y Pinto Álvarez Ramona. Especial Hipotecario Civil. 1 Acdo. Núm. Exp. 1078/2016.

Banco Santander México S.A. Ibm Grupo Financiero Santander México vs. Prime Fruit México S.A. de C.V., y Manrique Alcalá José Manuel y Martínez Silva Xóchitl. Vía de Apremio Civil I. 1 Acdo. Núm. Exp. 570/2021 Bis. 1 Tomo II.

Banco Ve por Más, S.A., Institución de Banca Múltiple, Grupo Financiero Ve por más vs. Grupo Inmtec, S.A. de C.V. y Marín Díaz Ángel. Controversias de Arrendamiento Civil I. 2 Acdos. Núm. Exp. 754/2024.

Banco de México como Fiduciario del Fondo de Operación de Financiamiento Bancario a la Vivienda (Fovi), hoy Sociedad Hipotecaria Federal, Sociedad Nacional de Crédito, Institución de Banca de Desarrollo, en su Carácter de Fiduciario Sustituto del Fondo de Operación y Financiamiento Bancario a la Vivienda vs. Espinosa Rodríguez José Alberto y Otro. Especial Hipotecario Civil. 1 Acdo. Núm. Exp. 502/1999.

Basurto y de Granda Andrea Susana su Sucesión y Basurto y de Granda Andrea Susana su Sucesión, Quien También Acostumbraba Usar en Vida Los Nombre de Andra Basurto y de Granda de Acevedo y Andrea Basurto de Granda de Acevedo vs. Banco Mercantil del Norte, Sociedad Anónima, Institución de Banca Múltiple, Grupo Financiero Banorte, en su Calidad de Fiduciario, como Causahabiente de Banco Hipotecario, Fiduciario y de Ahorros, Sociedad Anónima. Ord. Mercantil R. 1 Acdo. Núm. Exp. 546/2024 Cuad. II.

Benítez de la Rosa José Luis y Martínez Posadas Claudia vs. Garatachia Rojas Juan Alberto y Gómez Villagrán Guadalupe. Ord. Civil. 1 Acdo. Núm. Exp. 1016/2024.

Cano Jiménez Raúl Eduardo vs. Serrano Manzano Maricela. Especial Hipotecario Civil. 1 Acdo. Núm. Exp. 756/2017.

Chubb Fianzas Monterrey Aseguradora de Caución S.A. vs. Soluciones Inteligentes en Ingeniería Aeronautica S de R.L. de C.V. y Rotables y Turbinas de México S.A. de C.V. y Peralta Mendoza Luis Fernando y Morales Amézcua Paolo y Morales Desfassiaux Marco. Especial de Fianzas Mercantil R. 1 Acdo. Núm. Exp. 258/2025.

Cibanco S.A. Institución de Banca Múltiple Actuando como Fiduciario del Fideicomiso F 1767 hoy Db 1767 vs. Euro Alemana Iztacalco S.A. de C.V. Controversias de Arrendamiento Civil I. 1 Acdo. Núm. Exp. 842/2024.

Coldwell Banker Affiliates de México S.A. de C.V. vs. Cuenca Armendáriz Jorge Froylan. Ejecutivo Mercantil. 1 Acdo. Núm. Exp. 1088/2022.

Corona Buenrostro Jorge Isaac vs. Jiménez Luna Héctor Manuel. Ord. Civil I. 1 Acdo. Núm. Exp. 2698/2024.

Corrales Martínez Omar Candelario vs. Seguros Inbursa S.A. Grupo Financiero Inbursa. Ord. Civil Cuad. de Amp. 982/2024. 1 Acdo. en Amparo. Núm. Exp. 148/2024 982/2024- II Proovido por Seguros Inbursa S.A. Grupo Financiero Inbursa.

Corrales Martínez Omar Candelario vs. Seguros Inbursa S.A. Grupo Financiero Inbursa. Ord. Civil. 1 Acdo. Núm. Exp. 148/2024 Tomo III.

SOLO CONSULTA
SOLO CONSULTA
SOLO CONSULTA

Crédito Inmobiliario S.A. de C.V. Sociedad Financiera de Objeto Limitado vs. Alvarado Tafoya Araceli. Especial Hipotecario Civil. 1 Acdo. Núm. Exp. 1948/2024.

Dessetec Desarrollo de Sistemas, Sociedad Anónima de Capital Variable vs. Lora Santos Guillermo. Especial Hipotecario Civil I. 1 Acdo. Núm. Exp. 1478/2024 Bis. 2 Segundo Tomo.

Estrada Varon Teresa vs. Mancilla Pérez Ricardo. Ejecutivo Mercantil Cuad. de Amp. D. C. 199/2025. 1 Acdo. Núm. Exp. 418/2023 Cuad. de Amp. Número D. C. 199/2025.

Fianzas Monterrey, S.A. de C.V. vs. Tecnosuelo, S.A. de C.V. Ord. Mercantil I. 1 Acdo. Núm. Exp. 1234/2024.

First Home Solutions Sociedad Anónima Promotora de Inversión de Capital Variable vs. Ruíz Méndez Alberto Raúl. Especial Hipotecario Civil I. 1 Acdo. Núm. Exp. 1606/2024.

Fraga Servín Adolfo vs. Carlos Fraga Servín. Ord. Civ. R. 1 Acdo. Núm. Exp. 1834/1994.

Fundación Bringas Haghenbeck Iap vs. Silva Martínez Felipe. Controversias de Arrendamiento Civil I. 1 Acdo. Núm. Exp. 2714/2024.

Gobierno del Distrito Federal vs. Fernanda Gutiérrez Sánchez su Sucesión Representada por su Albacea Roberto Gutiérrez Rodrgiuez y Otros. Extinción de Domi. Civil I. 1 Acdo. en Expedientillo_Expediente_No_Conocido. Núm. Exp. 488/2009.

González Soto y Asociados, S.A. de C.V. vs. Banco Mercantil del Norte, S.A., Institución de Banca Múltiple, Grupo Financiero Banorte, en su Calidad de Institución Fiduciaria. Ord. Civil R. 1 Acdo. Núm. Exp. 794/2024 Cuad. Ii.

González Zepeda Silvia María de Los Ángeles vs. Palomino Guerra Jesús. Ord. Civil R. 1 Acdo. Núm. Exp. 70/2024.

Guindi Buzali Esther y Maldonado Fernández Gustavo vs. Cervantes Ortega José Arturo y Chez Arturo S de R.L. de C.V. Ord. Mercantil I. 1 Acdo. Núm. Exp. 1776/2024 Tomo Ii.

HSBC México S.A. Institución de Banca Múltiple División Fiduciaria en su Carácter de Fiduciario Irrevocable Número F/247545 vs. Urias Valdez Ausencio. Proced. Convencional Mercantil Civil Auto. 1 Acdo. Núm. Exp. 1052/2019.

Infante Ocampo Yolanda vs. Bárcenas Moreno Miguel Ángel. Ord. Civil I. 1 Acdo. Núm. Exp. 1052/2024.

Licona González José Luis (su Sucesión) vs. BBVA Bancomer, S.A. Institución de Banca Múltiple, Grupo Financiero BBVA Bancomer y Seguros BBVA Bancomer, S.A. de C.V., Proced. Convencional Mercantil Mercantil I. 1 Acdo. Núm. Exp. 492/2020 Tomo Ii.

López Ángeles Gerardo vs. Romero Gimenez Lourdes Patricia. Ord. Civil R. 1 Acdo. Núm. Exp. 544/2023.

Macías Parra Mercedes vs. Camargo Ordóñez Carlos Roberto y Ordóñez y Chávez María Guadalupe y Agramonte Orvañanos María Elena. Controversias de Arrendamiento Civil Cuad. de Amp. 636/2024. 1 Acdo. en Amparo. Núm. Exp. 74/2024 Cuad. de Amparo 636/2024 Promov. por María Elena Agramonte Orvañanos.

Marsh Brockman y Schuh Agente de Seguros y de Fianzas S.A. de C.V. vs. Desarrollo Urbanístico del Pacifico, S.A. de C.V. Controversias de Arrendamiento Civil I. 1 Acdo. Núm. Exp. 670/2024.

Martínez Ramírez Jaime Humberto vs. Garduño Bolaños Consuelo. Ord. Civil I. 1 Acdo. Núm. Exp. 728/2024.

Mauricio Isidro Arellano Cortés su Sucesión vs. Merchand Cravioto Eduardo. Especial Hipotecario Civil I. 1 Acdo. Núm. Exp. 2216/2024 Segundo Tomo.

Mauricio Isidro Arellano Cortés. su Sucesión vs. Eduardo Merchand Cravioto. Especial Hipotecario Civil R. 1 Acdo. en Cuademo_ Amparo_Dem. Núm. Exp. 2216/2024 Cuad. de Amp. Directo Dem. Eduardo.

Mdf4 Property Group, S.A. de C.V. vs. Eni Elizalde Normatividad Inmobiliaria, S.A. de C.V. y Elizalde Barra Héctor. Ejecutivo Mercantil Cuad. de Amp. 139/2024- Iii. 1 Acdo. en Amparo. Núm. Exp. 426/2020 139/2024- Iii(V), Promov. por Eni Elizalde Normatividad Inmobiliaria, S.A. de C.V.

Navix de México S.A. de C.V. Sociedad Financiera de Objeto Múltiple Entidad No Regulada vs. Eurekasoli S.A. de C.V. Sociedad Financiera de Objeto Múltiple Entidad No Regulada. Ejecutivo Mercantil R. 1 Acdo. Núm. Exp. 682/2011 Tomo Viii.

Ortega Jaime María de la Luz y Ortega Jaime Roberto vs. Juárez Guerrero Miguel y Morales Herrera Alfredo. Ord. Civil I. 1 Acdo. Núm. Exp. 1192/2024.

Pirelli Neumáticos, S.A. de C.V. antes Pirelli Neumáticos de México, S.A. de C.V. vs. Refacciones Acosta de Calera S.A. de C.V. Rodríguez Lara Ma. Auxilio. Acosta González J. Guadalupe. Especial Hipotecario Civil Cuad. de Amp. 194/2025. 1 Acdo. en Amparo. Núm. Exp. 856/2016 Amparo 194/2025 Promov. por Refacciones Acosta de Calera, S.A. de C.V.

Promociones y Servicios Polanco S.A. de C.V. vs. Afianzadora Aserta S.A. de C.V. Grupo Financiero Aserta. Especial Mercantil Mercantil Cuad. de Amp. 92/2025. 1 Acdo. en Amparo. Núm. Exp. 1124/2019 Amparo 92/2025 Promov. por Promociones y Servicios Polanco, S.A. de C.V.

Proyectos Adamantine S.A. de C.V., Sofom E. R. hoy su Cesionaria Inversiones Firpo S.A. de C.V. vs. Reyes Zúñiga Carmen También Conocida como Carmen Reyez Zúñiga. Especial Hipotecario Civil I. 1 Acdo. Núm. Exp. 1188/2019 Segundo Tomo.

Ramírez Arce Cerrillo Alejandra del Consuelo vs. Comdistmina S.A. de C.V. Ord. Civil R. 1 Acdo. Núm. Exp. 240/2025.

Ramírez Galicia Jonathan vs. Torres García Carmen. Ord. Civil I. 1 Acdo. Núm. Exp. 536/2020.

Ramos y Fusther Sanciprian José Luis vs. Controladora Infca México Sapi de C.V. y León de Munck Jurgen y Moreno Quijano Alfredo y Rendón Abud Alfonso y Opatowski Morgensteren Moisés y Díaz Infante Giampiero Belluci. Ord. Mercantil I. 1 Acdo. Núm. Exp. 2418/2024.

Ramos y Fusther de Flota José Luis vs. Dr. Gaming Technology Sapi de C.V. Ejecc. de Garantías Otorgadas Mediante Prenda Sin Transmisión de Pos. y Fideicomiso de Garantía (Procedimiento Extrajudicial) Mercantil I. 1 Acdo. Núm. Exp. 612/2022 Quinto Tomo.

Recuperadora de Deuda Hipotecaria S. de R. L. de C.V. vs. Cruz Vázquez Concepción. Especial Hipotecario Civil. 1 Acdo. Núm. Exp. 1240/2024 Segundo Tomo.

Recuperadora de Deuda Hipotecaria, S. de R. L. de C.V. como Cedente y Continum Logística Internaciona, Sociedad Anónima de Capital Variable, como hoy su Cesionariacontinum Logística Internacional, Sociedad Anónima de Capital Variable vs. Barragán Gil Isidro Leopoldo y Rivera Diego María Elena. Especial Hipotecario Civil I. 1 Acdo. Núm. Exp. 912/2014 Tomo Ii.

Ríos Valencia Abraham Gerardo vs. Andrea Rivera Villegas. Controversias de Arrendamiento Civil I. 1 Acdo. Núm. Exp. 2690/2024.

Rodríguez Fonseca Elvira vs. Reyes Fuentes Francisco David. Ord. Civil. 1 Acdo. Núm. Exp. 38/2025 Segundo Tomo.

Rodríguez Jacobo Josefina vs. González Ortiz Isidro y Otro. Especial Hipotecario Civil Requerimiento Juzgado de Distrito. 1 Acdo. Núm. Exp. 446/2012 Bis. 3 Tomo Iii.

Rodríguez Moreno Amisaddai y Licerio Ramírez Dora Luz vs. Axa Seguros S.A. de C.V. Ord. Civil R. 1 Acdo. Núm. Exp. 126/2025.

Rojas Mojica Silvia. Especial Hipotecario Civil 1 Acdo. en Expedientillo. 1 Acdo. Núm. Exp. 264/2025.

Rubio Hernández Carlos vs. Alonso Treviño Félix y y-o. Alonso Treviño J Félix. Ord. Civil I. 4 Acdos. Núm. Exp. 536/2021.

Ruelas Sariñana María Isabel vs. Inmobiliaria Geps S.A. de C.V. Ord. Mercantil I. 1 Acdo. Núm. Exp. 44/2015 Tomo Ii.

Saldaña Pérez Juan Manuel Saldaña Pérez Enrique Ochoa Aguilar Rubén Fabris Francésco vs. Cohen Hilu Nissim, Cain Atach José Achar Tuachi Emilio Cohen Ezban Ezra Betech Michan Samuel. Ord. Civil. 2 Acdos. Núm. Exp. 708/2020 Cuad. Iv.

Sánchez S.A. de C.V. vs. Comunicación Vial S.A. de C.V. Ejecutivo Mercantil I. 1 Acdo. Núm. Exp. 502/2024.

Scotiabank Inverlat S.A. Inst. Bca. Mult. Gpo. Fno. Scotiabank Inverlat vs. Garduno Castrillón Alberto y Barajas Guerrero Carla María. Especial Hipotecario Civil I. 1 Acdo. Núm. Exp. 2646/2024 Tomo Ii.

Scotiabank Inverlat, S.A. Institución de Banca Múltiple Grupo Financiero Scotiabank Inverlat vs. Pérez Vargas Cuauhtémoc Alfredo y Miramón Valadez de Pérez María de Los Ángeles. Especial Hipotecario Civil R. 1 Acdo. Núm. Exp. 2018/2024 Segundo Tomo.

Scotiabank Inverlat, S.A., Institución de Banca Múltiple, Grupo Financiero Scotiabank Inverlat vs. El Pollo de Los Pollos, S.A. de C.V., Martín Hernández Farías, Rosa Icela Bustos Lara y Patricia Hernández Hernández. Especial Hipotecario Civil R. 2 Acdos. Núm. Exp. 218/2018 Tomo Iii.

Si Crea Comercial S.A. de C.V. vs. Hernández López José Luis y Cruz Aquino Alejandro. Ejecutivo Mercantil I. 1 Acdo. Núm. Exp. 680/2023.

Si Crea Comercial S.A. de C.V. vs. Rivas Carmona Clara Elodia. Ejecutivo Mercantil I. 1 Acdo. Núm. Exp. 420/2024.

SOLO CONSULTA
SOLO CONSULTA
SOLO CONSULTA

Sierra Morales Claudia Judith y Barba Mojica Francisco Javier vs. Silis Torres Fernando Javier. Ord. Civil I. 1 Acdo. Núm. Exp. 198/2025.

Sistema Único de Autofinanciamiento S.A. de C.V. vs. Macías Torres Sandra de Jesús. Ejecutivo Mercantil I. 1 Acdo. Núm. Exp. 604/2023.

Sistema de Crédito Automotriz S.A. de C.V. vs. Canche González Wilbert Daniel. Ejecutivo Mercantil I. 1 Acdo. Núm. Exp. 1676/2024.

Sistema de Crédito Automotriz S.A. de C.V. vs. Martínez Martínez Rigoberto y López Santos Florencio y Salome Santiago María Antonia. Ejecutivo Mercantil I. 1 Acdo. Núm. Exp. 984/2023.

Sistema de Crédito Automotriz S.A. de C.V. vs. Aguilar Lucas Rafael. Ejecutivo Mercantil I. 1 Acdo. Núm. Exp. 584/2024.

Sofimex, Institución de Garantías, S.A. vs. Arte en Estructuras, S.A. de C.V. y Torices Tovar Gonzalo y Torices Tovar Francisco Javier y Torices Bustamante Felipe y Tovar Ledesma María Elena. Especial de Fianzas Mercantil I. 1 Acdo. Núm. Exp. 1562/2024 Tomo II.

Soluciones Hipodigitales a la Medida Sapi de C.V. vs. Morales Solano Anita y Astudillo Martínez Napoleon. Especial Hipotecario Civil. 1 Acdo. Núm. Exp. 710/2023.

Unifin Credit, S.A. de C.V., Sofom, E. N. R vs. Gs Centro Farmacéutico, S.A. de C.V. y Silva Sánchez Andrea Beatriz y Sánchez Alatriste María Teresa y Silva Moreno Eduardo. Vía de Apremio Civil I. 1 Acdo. Núm. Exp. 1648/2024 Tomo II.

Unifin Financiera, S.A. B. de C.V. vs. Pesquera Cindy, S.A. de C.V. y Otros y Pesquera Condor, S.A. de C.V. y Pesquera Cruz de Loreto, S.A. de C.V. y Pesquera Abel Noé, S.A. de C.V. y Pesquera David's S.A. de C.V. y Pesquera Carrillo S.A. de C.V. y Pesquera Leslie, S.A. de C.V. y Pesquera la Papalota S.A. de C.V. y Pesquera Nacozari, S.A. de C.V. y Salomón Medina Hipólita. Vía de Apremio Civil I. 1 Acdo. Núm. Exp. 504/2021.

Unifin Financiera, S.A. B. de C.V. vs. Pesquera Cindy, S.A. de C.V. y Pesquera Leslie, S.A. de C.V. y Pesquera Carrillo, S.A. de C.V. y Pesquera Abel Noé, S.A. de C.V. y Pesquera la Papalota, S.A. de C.V. y Pesquera Davids, S.A. de C.V. y Pesquera Nacozari, S.A. de C.V. y Pesquera Cruz de Loreto, S.A. de C.V. y Salomón Medina Hipólita. Vía de Apremio Civil I. 1 Acdo. Núm. Exp. 500/2021.

Vaqueiro Cabo Eduardo vs. Boullosa Oroso Jesús Santiago. Ejecutivo Mercantil I. 1 Acdo. Núm. Exp. 742/2017 Cuad. III.

Vecino & Vecino Construcciones S.A. de C.V. vs. García Fernández Roberto y Notario Público Número 63 de la Ciudad de México y Director del Instituto de la Función Registral del Estado de México. Ord. Civil I. 2 Acdos. Núm. Exp. 72/2025.

Velázquez López Enrique vs. Miranda Ortega Alejandro Guillermo y También Conocido como Alejandro Miranda Ortega. Ord. Civil I. 1 Acdo. Núm. Exp. 1788/2024.

Velázquez Torres Luis su Suc. vs. Luis León de la Barra. Ord. Civil. 1 Acdo. en Expedientillo. Núm. Exp. 4/1987 Bis. 1 Inc. de Repos. de Autos.

Vélez Ortiz Héctor René vs. Moreno Hernández Alejandro Jesús. Ord. Civil. 1 Acdo. Núm. Exp. 1658/2024 Cuad. II.

Zaragoza Ramírez María del Carmen Sara su Sucesión y Otros vs. Interamericana de Desarrollo S.A. y Otros. Ord. Civil I. 1 Acdo. Núm. Exp. 2264/2024 Tomo III.

Zazueta Tena Verónica Alejandrina vs. Arquitectura e Ingeniería Aplicada en Centros Comerciales y Tiendas Departamentales S.A. de C.V. y Velázquez Cruz Juan Carlos y Ledesma Rico Adela. Especial Hipotecario Civil Cuad. de Amp. 182/2025-II. 1 Acdo. en Amparo. Núm. Exp. 1564/2024 Amparo 182/2025-II Promov. por Adela Ledezma Rico.

Banco Mercantil del Norte, Sociedad Anónima, Institución de Banca Múltiple, Grupo Financiero Banorte hoy su Cesionaria Intermediación Inmobiliaria Gutza, Sociedad Anónima de Capital Variable hoy su Cesionario Amos Gabriel González Fuentes vs. Ducoing Velarde Roberto Sergio. Especial Hipotecario Civil R. 1 Acdo. Núm. Exp. 82/2021 Bis. 2 No Subir Nada.

AUDIENCIA

Arellanos Robledo Angelina Adela y y Otro vs. H. Colegio de Contadores Públicos de México, A.C. y H. Consejo Consultivo del Colegio de Contadores Públicos de México, A.C. y C. Presidente del Colegio de Contadores Públicos de México, A.C. y C. Presidente del Consejo Consultivo del Colegio de Contadores Públicos de México, A.C. y C. Secretario del Consejo Consultivo del Colegio de Contadores Públicos de México, A.C. Aud. de Ley Ord. Civil. 1 Audiencia. Núm. Exp. 1280/2023 Tomo II.

Sociedad Limitada de Los Activos de Gramercy, S de R. L. de C.V. hoy su Cesionario Jorge Gabriel Cerpa Velázquez vs. Gómez Martínez Luis Moisés. Aud. Incidental Especial Hipotecario Civil. 1 Audiencia. Núm. Exp. 644/2016.

Valdés Cerda Luis David y Valdés Gutiérrez Fernando y Cerda Viera María Silvia vs. Grupo Mexicano de Seguros S.A. de C.V. Aud. de Ley Ord. Civil. 1 Audiencia. Núm. Exp. 906/2024 Cuad. II.

SENTENCIAS DEFINITIVAS DEL 14 DE MAYO DEL 2025

HSBC México S.A. Institución de Banca Múltiple Grupo Financiero HSBC vs. Centro Moderno de Valuación y Servicios Inmobiliarios S.A. de C.V. Ord. Civil Sent. Def. 1 Núm. Exp. 1360/2022 Tomo Ii

SENTENCIA INTERLOCUTORIA

García Ramírez Luis Ernesto vs. Gutiérrez Orosco Óscar y Velázquez Rosales Marisela. Especial Hipotecario Civil Sent. Interl. 1 Núm. Exp. 1890/2024 Tomoii

Rosey González Josefina vs. Metlife México S.A. de C.V. Ord. Mercantil Sent. Interl. 1 Núm. Exp. 492/2024

EL SECRETARIO DE ACUERDOS
LIC. RAÚL CALVA BALDERRAMA

SEXTO DE LO CIVIL

SECRETARÍA "A"
ACUERDOS DEL 14 DE MAYO DEL 2025

397 Cap S.A. de C.V. Sofom E. N. R vs. Perfect Skin Dermatologicaltreatment S.A. S. de C.V. y Flores Avilés Emimael de Jesús. Providencias Precautorias Civil un Vez que de Cump. Al Prov. del 10 Deoctubre de 2024. 1 Acdo. Núm. Exp. 365/2024.

Administradora Fome 1, Sociedad de Responsabilidad Limitada de Capital Variable vs. Elvia Ramos Caro. Especial Hipotecario Civil No Contesto Agravios. 1 Acdo. Núm. Exp. 1627/2024 Segundo Tomo.

Álvarez de la Llave Edgar Guillermo vs. Alejandro Alarcón Romero. Ejecutivo Mercantil Comparecencia Entrega de Billete en el Tomo III. 1 Acdo. Núm. Exp. 625/2014 Tercer Tomo.

Andrade Flores Alejandro. Ord. Civil 1 Acdo. en Amparo. Núm. Exp. 157/2024 157/2024- III Quejoso Alejandro Andrade Flores.

Araujo Cordero Gabriel vs. Elia Cea Vda. de Velasco y/o Elia Cea Godines y C. Director del Registro Público de la Propiedad y del Comercio de la Ciudad de México. Ord. Civil 1 Acdo. Núm. Exp. 593/2017.

Argüello García Abel. Ord. Civil Se Desecha. 1 Acdo. Núm. Exp. 265/2025.

Arteaga García Alfonso vs. Arteaga García Claudia y Arteaga García Susana. Ord. Civil Vista a la Parte Actora. 3 Acdos. Núm. Exp. 271/2024.

Aseguradora Aserta, Sociedad Anónima de Capital Variable, Grupo Financiero Aserta vs. Compañía Panamericana de Comercio, S.A. de C.V. Ord. Civil Oficio que Remite el Juzgado Segundo de Distrito. 1 Acdo. Núm. Exp. 515/2023.

Banco Inbursa S.A. Institución de Banca Múltiple Grupo Financiero Inbursa vs. José Gerardo Eslava Ramírez. Especial Hipotecario Civil 1 Acdo. Núm. Exp. 2491/2024.

Banco Invex Sociedad Anónima Institución de Banca Múltiple Invex Grupo Financiero en su Carácter de Fiduciario en el Fideicomiso Irrevocable de Administración Fuente de Pago y Garantía Identificado Con el Número 1055 vs. López Corona Adriana. Juris. Voluntaria Civil 1 Acdo. Núm. Exp. 2075/2024.

Banco Mercantil del Norte Sociedad Anónima, Institución de Banca Múltiple, Grupo Financiero Banorte vs. Andrés Alfredo Orozco Herrera y Gabriela Flores Ureña. Especial Hipotecario Civil 1 Acdo. Núm. Exp. 189/2010 Segundo Tomo.

Banco Mercantil del Norte, S.A., Institución de Banca Múltiple, Grupo Financiero Banorte vs. Suárez Rojas Arturo. Especial Hipotecario Civil 1 Acdo. Núm. Exp. 1977/2024.

Banco Mercantil del Norte, S.A., Institución de Banca Múltiple, Grupo Financiero Banorte vs. José Francisco Freyre Quintana y Roxana Tovar Alatriste. Especial Hipotecario Civil 2 Acdos. Núm. Exp. 777/2013 Segundo Tomo.

Banco Monex, S.A., Institución de Banca Múltiple, Monex Grupo Financiero en su Carácter de Fiduciario del Fideicomiso Empresarial, Irrevocable de Administración y Garantía Número F/3443 vs. María Guadalupe Velázquez Pale. Especial Hipotecario Civil Escrito Carece de Firma. 1 Acdo. Núm. Exp. 451/2014 Tomo II.

SOLO CONSULTA
SOLO CONSULTA
SOLO CONSULTA

Banco Nacional de México, Sociedad Anónima, Integrante del Grupo Financiero Banamex vs. César Antonio Arellanes López. Ejecutivo Mercantil 1 Acdo. Núm. Exp. 883/2016.

Banco Santander México Sociedad Anónima Institución de Banca Múltiple Grupo Financiero Santander México vs. Silva Zapien Monique Madelaine. Especial Hipotecario Civil Dada. 1 Acdo. Núm. Exp. 901/2021.

Banco Santander México, S.A., Institución de Banca Múltiple, Grupo Financiero Santander Méxicosantander Vivienda Sociedad Anónima de Capital Variable Sociedad Financiera de Objeto Múltiple Entidad Regulada Grupo Financiero Santander México vs. Álvarez Reyes Martha Patricia. Especial Hipotecario Civil 1 Acdo. Núm. Exp. 1179/2018 Segundo Tomo.

Barrientos López María del Carmen y Garduño Barrientos Dafne Abigail y Garduño Barrientos Gibran vs. Seguros Atlas S.A. Ord. Civil Prevención. 1 Acdo. Núm. Exp. 257/2025.

Bazán Barrón Sergio vs. Secretaría de Bienestar antes Secretaría de Desarrollo Social que Sustituye a la Sedue y Otros. Ord. Civil Una Vez que Rindan Los Informes Se Acordará Lo que Corresponda. 2 Acdos. Núm. Exp. 1427/1992 Onceavo Tomo.

BBVA México, Sociedad Anónima, Institución de Banca Múltiple, Grupo Financiero BBVA México vs. Díaz Enríquez Estela. Especial Hipotecario Civil 1 Acdo. Núm. Exp. 741/2021.

Bustamante Peralta María del Carmen También Conocida como Bustamante y Peralta María del Carmen y Bustamante Peralta Patricia Aída vs. Muñoz Ramírez Margarita y Valadez Urbano Silvia y Huerta Valadez Marco y Nochebuena Salgado Vicente Luis. Especial Hipotecario Civil Oficio que Remite la H. Septima Sala Civil. 1 Acdo. Núm. Exp. 1081/2018 Tercer Tomo.

Ci Banco Sociedad Anónima Institución de Banca Múltiple División Fiduciaria en su Carácter de Fiduciario en el Fideicomiso Número F/00430 vs. Martha Angélica Bautista Guerrero. Especial Hipotecario Civil 1 Acdo. Núm. Exp. 1881/2024.

Comliv S.A. de C.V. vs. Juan David Yáñez Bollas. Ejecutivo Mercantil 1 Acdo. en Amparo. Núm. Exp. 2289/2024 Amparo D. C. 572/2024 Quejoso Juan David Yáñez Bollas.

Conservación de Terminales de Transporte S.A. de C.V. vs. Pro Ink Proyectos Integrales Kaleida S.A. de C.V. y Sánchez Jiménez Alejandro. Ord. Civil 1 Acdo. Núm. Exp. 167/2025.

Constructora Ahjel, S.A. de C.V. vs. Banco Nacional de México, S.A., Integrante del Grupo Financiero Banamex y Promotora Hacienda Grande de Tequisquiapan S.A. y C. Directora del Registro Público de la Propiedad y del Comercio del Estado de Queretaro. Especial Hipotecario Civil 1 Acdo. Núm. Exp. 1713/2024 Tomo Segundo.

Daimler Financial Services México Sociedad de Responsabilidad Limitada de Capital Variable vs. Tarrab Jalife Samuel. Ord. Civil 1 Acdo. Núm. Exp. 1157/2022.

Daimler Financial Services México Sociedad de Responsabilidad Limitada de Capital Variable vs. De la Rosa Robles Miguel Ángel. Providencias Precautorias Mercantil 1 Acdo. Núm. Exp. 1785/2024.

Escobar Estrada María del Carmen y Ruíz Escobar Eloísa y Ruíz Escobar Leonardo vs. Ruíz Escobar Heriberto. Ord. Civil 2 Acdos. Núm. Exp. 799/2024.

Espinosa Orozco Maricela vs. Martínez Flores Román y González Hinojosa Eva Isela. Controversias de Arrendamiento Civil 2 Acdos. Núm. Exp. 2583/2024.

García Baltazar Silvia vs. Echegollen Barrueta María del Sagrario. Ord. Civil No Contestó Agravios. 1 Acdo. Núm. Exp. 913/2024.

Gerbera Capital S.A. de C.V. Sofom Entidad No Regulada vs. Avances Luminicos Plus S.A. de C.V. y Salomón Marcovich Goldberg. Ejecutivo Mercantil 1 Acdo. Núm. Exp. 1929/2024 Tomo VI.

Gobierno de la Ciudad de México vs. Raúl Medrano Romero y Martha Eugenia Tadeo y Otero en su Calidad de Parte Afectada. Extinción de Domi. Civil 1 Acdo. Núm. Exp. 1245/2017 Cuarto Tomo.

HSBC México, S.A. Institución de Banca Múltiple, Grupo Financieero HSBC vs. Ricardo Hernández Moctezuma y Otrros. Ejec. Merc. 1 Acdo. Núm. Exp. 525/1991.

Huerta Vicartte Santa Bertha vs. Alicia Arciniega Sánchez. Ejecutivo Mercantil 1 Acdo. Núm. Exp. 1415/2024.

Inmobiliaria Ferbors, S.A. de C.V. vs. Pérez Cervantes Martina. Especial Hipotecario Civil Se Sobresee el Juic. de Amparo. 1 Acdo. en Amparo. Núm. Exp. 1007/2009 Amparo 657/2024 Quejoso Ricardo Pérez González.

Instituto de Seguridad y Servicios Sociales de Los Trabajadores del Estado a Través del Fondo de la Vivienda vs. Daniel Guerra Martínez Eunice Givaudan Lezama. Especial Hipotecario Civil Expedientillo. 1 Acdo. Núm. Exp. 125/2021.

Instituto de Seguridad y Servicios Sociales de Los Trabajadores del Estado a Través de su Fondo de la Vivienda (Fovissste) vs. García Rodríguez Antonio. Especial Hipotecario Civil Expedientillo. 1 Acdo. Núm. Exp. 291/2019.

Jorge Barrios Irigoyen vs. Rodríguez Ramos Carlos. Ord. Civil Informe Justificado (15 Días). 1 Acdo. en Amparo. Núm. Exp. 997/2003 Amparo 430/2025- V Quejoso Jorge Barrios Irigoyen.

Lechuga Meza Miriam Rosangel vs. Leopoldo Lechuga Baena y C. Director del Registro Público de la Propiedad y del Comercio del Distrito Federal Ahora Ciudad de México. Ord. Civil 1 Acdo. Núm. Exp. 1077/2019.

Lázaro Almazán de Torra Joaquina vs. Montalvo Fernández Alejandro de Jesús. Ord. Civil 1 Acdo. Núm. Exp. 2497/2024 Segundo Tomo.

Mattel de México S.A. de C.V. vs. Cruz Guadalupe Ayala Urquidez. Ejecutivo Mercantil 2 Acdos. Núm. Exp. 623/2010 Tercer Tomo.

Medrano Ruíz Gala Daniela vs. Alejandra Feliz Cruz y Juan Alberto Flores Ramírez. Especial Hipotecario Civil 1 Acdo. Núm. Exp. 1471/2011 Segundo Tomo.

Pandora Business Group, Sociedad Anónima, Promotora de Inversión de Capital Variable vs. Grupo Edificador Fortio, Sociedad Anónima de Capital Variable. Ejecutivo Mercantil Oficio que Remite la H. Octava Sala Civil. 1 Acdo. Núm. Exp. 137/2022 Segundo Tomo.

Rami Estrategias Sociedad Anónima Promotora de Inversión de Capital Variable Sociedad Financiera de Objeto Múltiple Entidad No Regulada vs. Comercial de Herramientas Sapi de C.V. y David Attias Wengrowsky. Ejecutivo Mercantil 1 Acdo. Núm. Exp. 401/2024.

Sólida Administradora de Portafolios, S.A. de C.V. vs. Jorge García García y Otra. Especial Hipotecario Civil Informe Justificado (15 Días). 3 Acdos. en Amparo. Núm. Exp. 1309/2024 Amparo 663/2025- VIII Quejoso Jorge García García.

Thesus de México, S.A. de C.V. vs. Mora Hernández José Luis. Medios Preparatorios Mercantil Se Señala Fecha para Aud. de Ley. 1 Acdo. Núm. Exp. 503/2024.

Trejo Guadarrama José Luis vs. García Salvadores José Antonio. Ejecutivo Mercantil 1 Acdo. en Amparo. Núm. Exp. 349/2022 Amparo Directo 254/2025.

Velázquez Hernández María Guadalupe vs. Romero López Ana Lilia. Ord. Civil No Ha Lugar a Acordar de Conformidad. 1 Acdo. Núm. Exp. 1265/2023.

Zavala Martínez Abigail Isabel y Juárez Chavarra José Clemente vs. Axa Seguros S.A. de C.V. Ord. Civil Requerimiento H. Cuarta Sala Civil. 1 Acdo. Núm. Exp. 561/2024.

MAL PUBLICADOS

Inmobiliaria Dago, S.A. de C.V. vs. María Margarita Chávez Hernández. Juris. Voluntaria Civil Expdllo. mal Publ. de 13 de Mayo del 2025. 1 Acdo. Núm. Exp. 799/2015.

NO PUBLICADOS

Mendoza González Sonia vs. Bautista García Miguel Ángel y Bormeo Mendoza Soledad Angélica. Ord. Civil Expdllo. 1 Acdo. Núm. Exp. 723/2024.

Ojeda Aguilar Edgar Leonardo. Ord. Civil Informe Justificado. 1 Acdo. en Amparo. Núm. Exp. 649/2025 Amparo 649/2025 Quejoso Edgar Leonardo Ojeda Aguilar.

Scotiabank Inverlat, S.A. vs. Profesional 007 S.A. de C.V. Ord. Civil 2 Acdos. Núm. Exp. 2567/2024 Tomo II.

Torres Ducoing María Angélica vs. Marco Antonio Mosqueda Valladares y Otros. Ord. Civil Expdllo. 1 Acdo. Núm. Exp. 1873/2024 Tomo II.

Continum Logística Internacional, Sociedad Anónima de Capital Variable vs. Moreno Linares Rocío. Especial Hipotecario Civil 1 Acdo. Núm. Exp. 131/2017.

AUDIENCIA

González Ferrel Alfredo vs. C. José Concepción Ibarra García por Conducto de su Albacea C. Elsa Olga Ramos Ibarra, Aud. de Ley Ord. Civil. 1 Audiencia. Núm. Exp. 2441/2024.

González Sosa Alejandro Ulises vs. Ernesto Peña González. Aud. de Ley Ejecutivo Mercantil. 1 Audiencia. Núm. Exp. 2395/2024 Tomo II.

LA SECRETARIA DE ACUERDOS
LIC. LUCÍA MARTHA ALEMÁN HERNÁNDEZ

SOLO CONSULTA
SOLO CONSULTA
SOLO CONSULTA

SECRETARÍA "B"
ACUERDOS DEL 14 DE MAYO DEL 2025

Arredondo Lara Luz María vs. Valdivia Licóna Alberto y Valdivia Licóna Pedro Armando y Licóna Ramírez Silvia. Ord. Civil Turno Cédula. 1 Acdo. Núm. Exp. 2358/2024.

Artemio Pérez Rodríguez antes Solución de Activos Residenciales S. de R. L. de C.V. vs. Javier Morales Mejía y Otra. Especial Hipotecario Civil No Se Acuerda su Petición. 1 Acdo. Núm. Exp. 602/2002.

Banco Mercantil del Norte Sociedad Anónima Institución de Banca Múltiple Grupo Financiero Banorte vs. Rodrigo Santisteban Maza. Especial Hipotecario Civil Turno. 1 Acdo. Núm. Exp. 2236/2024.

Banco Mercantil del Norte Sociedad Anónima Institución de Banca Múltiple Grupo Financiero Banorte vs. Uribe Medrano Vicente. Especial Hipotecario Civil Autorizaciones. 1 Acdo. Núm. Exp. 2550/2024.

Banco Nacional de México S.A. Integrante del Grupo Financiero Banamex vs. Mejía Ramírez Claudia Linda. Especial Hipotecario Civil Autorizaciones. 1 Acdo. Núm. Exp. 712/2021.

Banco Nacional de México S.A. Integrante del Grupo Financiero Banamex vs. Vázquez Olvera Juan Gonzalo, Ingeniería Civil y Construcciones Quattro S.A. de C.V., García Orozco Martha Cecilia, Vázquez García Rodrigo, Robles Aldaz Rubén. Ejecutivo Mercantil Requerimiento. 2 Acdos. Núm. Exp. 208/2021 Tomo II.

Cibanco, Sociedad Anónima, Institución de Banca Múltiple, en su Carácter de Fiduciario del Fideicomiso Número F/385 vs. De la Rosa Acevedo Eduardo Alejandro. Ejecutivo Civil Deberá Estarse a Lo Ordenado en Diverso Auto. 2 Acdos. Núm. Exp. 396/2023.

Condominio Real Star Alfonso Herrera 67 vs. Zaga Megun Daniel. Ord. Civil Se Desecha. 1 Acdo. Núm. Exp. 262/2025.

Contrasys S.A. de C.V. vs. Nueva Walmart de México S. de R. L. de C.V. Ord. Mercantil Nueva Fecha de Audiencia. 1 Acdo. en Amparo. Núm. Exp. 172/2019 Amparo 566/2025- III Quejosa Nueva Walmart de México S. R. L. de C.V.

Deg Deutsche Investitions Und Entwichlungsgesellschaf Ma vs. Eseasa Construcciones S.A. de C.V. y Otros. Providencias Precautorias Civil Requerimiento. 1 Acdo. Núm. Exp. 1398/2024 Quinto Tomo.

Figueroa Gómez Eduardo su Sucesión vs. Ramírez González José Antonio y Cardoso Negrete Miguel y Pizarro Navarro Sasha Yadira y Scotiabank Inveralta S.A. Institución de Banca Múltiple Grupo Financiero Scotiabank Inverlat y y Otros. Ord. Civil Se Reconoce Personalidad. 1 Acdo. Núm. Exp. 238/2024.

Hernández de Coss Araceli vs. Berlanga García Reyna Cecilia. Ord. Civil Autorización. 1 Acdo. Núm. Exp. 1006/2024.

Herrera Londaiz Edith vs. Herrera Londaiz María Antonieta y Fajardo Barrios Senobio y Ángeles Hernández Guillermo y Ángeles Cerón Alberto y Muñoz Youshimatz Bryan Brandon. Ord. Civil Se Desecha. 1 Acdo. Núm. Exp. 256/2025.

HSBC México, S.A., Institución de Banca Múltiple, Grupo Financiero HSBC División Fiduciaria, en su Carácter de Fiduciario del Fideicomiso 234036 vs. Rucobo López Miguel José y Salcido Castillo Ana Cecilia. Juris. Voluntaria Civil Informe del Infonavit. 1 Acdo. Núm. Exp. 2020/2024.

Husny Birch Salomón vs. Nieto Sánchez de López Yolanda. Ejecutivo Mercantil Requerimiento. 1 Acdo. Núm. Exp. 1100/2018.

Lamadrid Bazán Edgar David vs. Pérez Negrete Gabriela Georgina. Ord. Civil Suspensión. 1 Acdo. en Seccion_De_Ejecución. Núm. Exp. 2628/2024.

López Cerón Mario vs. Arenas Huerta Florencio y Sánchez de Arenas Lidia. Ord. Civil Sin Lugar a Acordar su Petición. 1 Acdo. Núm. Exp. 792/2024.

Martha Adriana González Maass vs. Gómez Escriba Valentina Esther y Super Dina, S.A. de C.V. y Otros. Ord. Mercantil No Se Acuerda de Conformidad. 1 Acdo. Núm. Exp. 370/2024.

Martha Adriana González Maass vs. Gómez Escriba Valentina Esther y Super Dina, S.A. de C.V. y Otros. Ord. Mercantil Amparo Se Ordena Exhorto. 1 Acdo. en Amparo. Núm. Exp. 370/2024 Amparo 1004/2024- IV Quejosa Martha Adriana González Mass.

Martínez Flores Anai y Martínez Sánchez Ricardo vs. Grupo Mexicano de Seguros S.A. de C.V. Ord. Civil Designación Perito Tercero. 1 Acdo. Núm. Exp. 682/2023 Tomo II.

Mbm Impresonra S.A. de C.V. vs. Grupo Internacional Editorial S.A. de C.V. y Otros. Especial Hipotecario Civil Expdllo. Sin Lugar a Acordar de Conformidad. 1 Acdo. Núm. Exp. 1130/2013.

Murrieta Navarro Carlos vs. Agrícola y Comercialiozadora Tadeo, S.A. de C.V. y Agrícola Capomos, S.A. de C.V. Especial Hipotecario Civil Informe a Sala. 1 Acdo. Núm. Exp. 932/2016 Tomo II.

Pacheco Rodríguez Norma Victoria vs. Grupo Mexicano de Seguros S.A. de C.V. Ord. Civil Exhibe Pago de Honorarios. 2 Acdos. Núm. Exp. 1114/2022.

Sara Alarcón de Hernández vs. María Leticia García Ramírez. Ord. Civil Desahogo Vista. 1 Acdo. Núm. Exp. 504/2020 Segundo Tomo.

Sociedad Hipotecaria Federal S.N.C. Institución de Banca de Desarrollo como Fiduciaria Sustituta en el Fondo de Operación y Financiamiento Bancario a la Vivienda (Fovi) vs. Alfredo Valenzuela Barajas. Esp. Hip. No Ha Lugar. 1 Acdo. Núm. Exp. 1096/2011.

Sociedad Hipotecaria Federal S.N.C. Institución de Banca de Desarrollo en su Carácter de Fiducario Sustituto del Fondo de Operación y Financiamiento Bancario a la Vivienda vs. Alfonso Galván Flores. Especial Hipotecario Civil Aclaración de Auto. 1 Acdo. Núm. Exp. 546/2010 Bis. 1.

The Bank Of New York Mellon S.A., Institución de Banca Múltiple vs. Andy Francisco Muñoz Altamirano. Ord. Civil Autorizaciones. 1 Acdo. Núm. Exp. 220/2010 Tomo II.

Vianey Rivero Valadez vs. Óscar Enrique Girón Corona y Laura Elena Miranda Pedrin. Vía de Apremio Civil Sent. Interl. Firme. 1 Acdo. Núm. Exp. 1942/2024.

NO PUBLICADOS

Violante Ortega Gerardo Alfonso vs. López Ontiveros José Carlos y Palavicini Aguilar Loana. Especial Hipotecario Civil Sale de Citación para Notificar Div. Acre., Estado de Ejecución. 1 Acdo. Núm. Exp. 2636/2024.

AUDIENCIA

Arrendadora y Factor Banorte, S.A. de C.V., Sociedad Financiera de Objeto Múltiple, Entidad Regulada, Grupo Financiero Banorte vs. Pierra Achar Zavalza. Aud. de Remate en Primera Almoneda Ord. Civil. 1 Audiencia. Núm. Exp. 588/2005 Tomo III.

María del Carmen Briseño Islas su Sucesión, Ana Elena Cassy Briseño su Sucesión y Nieves Briseño Islas su Sucesión vs. Ramírez Reyes Francisco y Cassy García Fernanda Marion. Aud. de Ley Ord. Civil. 1 Audiencia. Núm. Exp. 2596/2024.

SENTENCIAS DEFINITIVAS DEL 14 DE MAYO DEL 2025

Popbox Sc. de R. L. de C.V. vs. Tufic Said Dagda Olvera y Otros. Especial Hipotecario Civil Sent. Def. 1 Núm. Exp. 2162/2024 Tomo Ii

EL SECRETARIO DE ACUERDOS
LIC. MARIO MELGOZA DÍAZ

SÉPTIMO DE LO CIVIL

SECRETARÍA "A"
ACUERDOS DEL 14 DE MAYO DEL 2025

Abogados Unidos en Una Sola Causa S.A. de C.V. vs. Imperio Automotriz del Poniente S.A. de C.V. Ord. Civil Acdo. I. 1 Acdo. Núm. Exp. 189/2025.

Autofinanciamiento México S.A. de C.V. vs. Sánchez Estrada Marco Antonio y Estrada Prado Paz Isabel y También Ocnicido como Paz Isabel Estrada de Sánchez y Sánchez Jiménez Antonio. Ejecutivo Mercantil Acuerdo. 1 Acdo. Núm. Exp. 135/2023.

Ayala Rivero Juan vs. Chávez Carretero Rodolfo David. Ord. Civil Acdo. I. 1 Acdo. Núm. Exp. 207/2022.

Banco Autofin México S.A. Institución de Banca Múltiple vs. Credencial Processing S.A. de C.V. Ejecutivo Mercantil Acuerdo. 2 Acdos. Núm. Exp. 827/2023.

Banco Inmobiliario Mexicano, Sociedad Anónima, Institución de Banca Múltiple vs. Dcasa Patrimonio, Sociedad Anónima de Capital Variable y Torres Rodríguez María Olivia. Especial Hipotecario Civil Acdo. I. 2 Acdos. Núm. Exp. 2169/2024.

Banco Invex Sociedad Anónima Institución de Banca Múltiple Invex Grupo Financiero Fiduciario del Fideicomiso Irrevocable Con el Número 1301 vs. Rodríguez Ceciliano Marco Antonio, Colín Huerta María Félix. Especial Hipotecario Civil Acdo. I. 1 Acdo. Núm. Exp. 89/2019.

Banco Mercantil del Norte S.A., Institución de Banca Múltiple, Grupo Financiero Banorte vs. Tepanecatl Sosa Laura Elvira. Especial Hipotecario Civil Acdo. I. 1 Acdo. Núm. Exp. 1259/2008 Tomo II.

SOLO CONSULTA
SOLO CONSULTA
SOLO CONSULTA

Banco Mercantil del Norte Sociedad Anónima Institución de Banca Múltiple Grupo Financiero Banorte vs. López Aguilar Efraín. Especial Hipotecario Civil Acdo. I. 1 Acdo. Núm. Exp. 15/2023.

Banco Mercantil del Norte, S.A. Institución de Banca Múltiple Grupo Financiero Banorte vs. Quintana Marín Humberto y Chávez Sánchez Sonia Elizabeth. Especial Hipotecario Civil Acdo. I. 2 Acdos. Núm. Exp. 475/2017.

Banco Santander (México) S.A. Institución de Banca Múltiple Grupo Financiero Santander México vs. Mich Maquilas y Servicios S.A. de C.V. y López González Alberto. Ejecutivo Mercantil Acuerdo. 1 Acdo. Núm. Exp. 271/2014.

Banco Santander México, S.A. Institución de Banca Múltiple, Grupo Financiero Santander México vs. Peláez de la Huerta Carlos Sergio. Especial Hipotecario Civil Acdo. I. 1 Acdo. Núm. Exp. 41/2025.

Banconacional de Comercio Exterior Sociedad Nacional Decredito Institución de Bancade Desarrollo y Maldonado Carranza Maricela Julieta vs. Cg 28, S.A. de C.V. y Comtelsat, S.A. de C.V. Especial Hipotecario Civil Acdo. E. 2 Acdos. en Amparo. Núm. Exp. 725/2024 644/2025.

Bárcenas López Alan Edain vs. Cortés Vera Roberto. Ejecutivo Mercantil Acuerdo. 3 Acdos. Núm. Exp. 651/2024.

Bautista Gabian Fernández Carlos vs. Villarreal Sordo Manuel y C Director del Registro Público de la Propiedad y del Comercio de la Ciudad de México. Ord. Civil Acdo. I. 1 Acdo. Núm. Exp. 997/2024.

BBVA Bancomer, S.A. Institución de Banca Múltiple, Grupo Financiero BBVA Bancomer vs. Empaque Dos Amigos S.A. de C.V., Heredia Villegas Fortino y Villegas Ruíz Rosa María. Especial Hipotecario Civil Acdo. I. 1 Acdo. Núm. Exp. 2371/2024 Tomo II.

BBVA Bancomer, S.A. Institución de Banca Múltiple, Grupo Financiero BBVA Bancomer vs. Lozada Sotelo Benjamín y Perea Cedillo Leticia. Especial Hipotecario Civil Acdo. I. 1 Acdo. Núm. Exp. 2379/2024.

BBVA, México, Sociedad Anónima, Institución de Banca Múltiple, Grupo Financiero BBVA México vs. María Concepción Fonseca Lozano. Especial Hipotecario Civil Acdo. I. 1 Acdo. Núm. Exp. 1495/2024 Tomo II.

Bien para Bien S.A. Promotora de Inversión de Capital Variable Sociedad Financiera de Objeto Múltiple Entidad No Regulada vs. Corenstein Gitlin Jaime. Vía de Apremio Civil Acuerdo. 1 Acdo. Núm. Exp. 847/2024.

Briones Ramírez Juan Francisco vs. Desarrollo y Proyectos de Las Huastecas S.A. de C.V., Eolica Santa Catarina S. de R. L. de C.V. y Grupo Comexhidro S.A. de C.V. Ord. Mercantil Acdo. I. 1 Acdo. Núm. Exp. 875/2014 Tomo III.

Camacho Padilla Mauricilo Isaac vs. Alperrsztejn Berensztejn Simón Lezer Quien También Acostumbra Usar Los Nombres de Simón Alperstein Berenstein y/o Simón Lezer Alperrstein y/o Simón Lezer Alperrstein Berenzstein. Especial Hipotecario Civil Acuerdo. 1 Acdo. Núm. Exp. 725/2011 Tomo II.

Castrejón Alcocer Alma Delia vs. Inmobiliaria Zempoala 242 S.A. de C.V. Ord. Civil Acuerdo. 1 Acdo. Núm. Exp. 1075/2022.

Ckd Activos 7 Sapi de C.V. vs. Cruz Botello Javier Benigno. Especial Hipotecario Civil Acuerdo. 2 Acdos. Núm. Exp. 183/2012 Tomo II.

Dayan Tawil David vs. Macías Dueñes Jesús, C. Director del Registro Público de la Propiedad y de Comercio de la Ciudad de México. Ord. Civil Acuerdo. 1 Acdo. Núm. Exp. 279/2018.

Distribuidora Liverpool S.A. de C.V. vs. Picon González Héctor. Ejecutivo Mercantil Acuerdo. 1 Acdo. Núm. Exp. 1369/2024.

Elizarraraz Rodríguez Antonio su Sucesión y Martínez Sánchez Paulina vs. Elizarraraz Castro Antonio su Sucesión y Quien También Acostumbra Usar el Nombre de Elizarrarás Castro Antonio y Elizarraraz Mendoza Antonio y Elisarraraz Castro Antonio y Rodríguez Robledo María Dominga. Ord. Civil Acuerdo. 1 Acdo. Núm. Exp. 753/2024.

Enríquez Bermeo Sergio vs. López Alarcón Amado. Ord. Civil Acdo. I. 1 Acdo. Núm. Exp. 137/2025.

G y L Riviera Maya S.A. de C.V. y Inmobiliaria Pa S.A. de C.V. vs. Desarrollos Inmobiliarios Paamul S.A. de C.V. y Banco Inmobiliario Mexicano S.A. Institución de Banca Múltiple División Fiduciaria. Medios Preparatorios Mercantil Acuerdo. 1 Acdo. Núm. Exp. 171/2025.

García Canuto Irma vs. Banco Nacional de México S.A. Institución de Banca Múltiple Grupo Financiero Banamex- Accival S.A. de C.V. Especial Hipotecario Civil Acdo. I. 1 Acdo. Núm. Exp. 913/2017.

Gobierno del Distrito Federal vs. Luis Rodríguez Gómez como Albacea y Heredero de la Sucesión de Generosa Gómez Lozada de Rodríguez Pereira y Otros. Juic. de Extinción de Dominio. Extinción de Domi. Civil Acdo. I. 1 Acdo. Núm. Exp. 657/2010 Tomo VI.

González Ramírez Sandra vs. Nava Moreno José Mario. Ord. Civil Acdo. I. 1 Acdo. Núm. Exp. 113/2025.

Hipotecaria Nacional, S.A. de C.V. Sociedad Financiera de Objeto Múltiple Entidad Regulada Gpo. Financiero BBVA Bancomer vs. Sánchez Cruz Juan. Especial Hipotecario Civil Acdo. I. 1 Acdo. Núm. Exp. 1481/2009 Tomo II.

Housegravity Sociedad Anónima de Capital Variable vs. Ricardo Torices Garrido y Margarita Noemí González González. Especial Hipotecario Civil Acuerdo. 1 Acdo. Núm. Exp. 1621/2024 Tomo II.

HSBC México, S.A. de C.V. Institución de Banca Múltiple Grupo Financiero HSBC División Fiduciaria vs. Canales de Valle Abigail. Especial Hipotecario Civil Acdo. I. 1 Acdo. Núm. Exp. 169/2021.

HSBC México, S.A., Institución de Banca Múltiple, Grupo Financiero HSBC, División Fiduciaria, en su Carácter de Fiduciario del Fideicomiso Irrevocable Número 250295 vs. Elvia Mahilene Ramos Bonifaz. Especial Hipotecario Civil Acdo. I. 1 Acdo. Núm. Exp. 2059/2024.

Iniciativa Cero Siete Ochenta S.A. de C.V. vs. Grupo Gpwb S.A. de C.V. Ejecutivo Mercantil Acuerdo. 1 Acdo. Núm. Exp. 1285/2023.

Instituto de Seguridad y Servicios Sociales de Los Trabajadores del Estado a Través de su Fondo de la Vivienda (Fovissste) vs. García García Gustavo. Especial Hipotecario Civil Acdo. I. 1 Acdo. Núm. Exp. 2181/2024.

Jiménez Martínez Faustino y Jiménez Pérez Gregorio Enrique vs. Jiménez Ramírez Narciso y García de Jiménez Dolores. Ord. Civil Acdo. I. 1 Acdo. Núm. Exp. 111/2025.

Kueski Sapi de C.V. Sofom Enr vs. Kushki S de R.L. de C.V. y Llapingacho Llc y Pocket de Latinoamerica Sapi de C.V. Providencias Precautorias Mercantil Acdo. E. 1 Acdo. en Amparo. Núm. Exp. 735/2023 94/2025.

Laresgoiti Fernández Guadalupe Leonor y Laresgoiti Fernández Begoña y Laresgoiti Fernández Luz del Carmen y Laresgoiti Fernández Luis Javier y Laresgoiti Melo Estibaliz vs. Laresgoiti Foix Juan Francisco su Sucesión y Laresgoiti Foix Begoña su Sucesión. Ord. Civil Acuerdo. 1 Acdo. Núm. Exp. 885/2021 Tomo II.

López González Francisco Jesús y Hernández Espinoza Martha Elena vs. Axa Seguros S.A. de C.V. Ord. Civil Acuerdo. 1 Acdo. Núm. Exp. 1875/2024 Tomo IV.

López Ortiz Rosa María Monserrat vs. Osorno Escareño Alberto Blas. Ord. Civil Acdo. I. 1 Acdo. Núm. Exp. 2619/2024.

Martínez Méndez Alejandra vs. Luna Martínez Javier. Especial Hipotecario Civil Acuerdo. 1 Acdo. Núm. Exp. 1805/2024 Tomo II.

Mendoza Duliz Guadalupe y Mendoza Duliz Nabor su Sucesión vs. Sara Mendoza Duliz. Ord. Civil Acdo. I. 1 Acdo. Núm. Exp. 71/2021 Tomo II.

Meza Baranda Federico vs. Concreto en Obras S.A. Ord. Civil Acdo. I. 1 Acdo. Núm. Exp. 2109/2024 Bis. 2 Tomo II.

Mota Méndez Salvador vs. García Sánchez Martha Soledad y Mota García Jaime Gerardo. Ord. Civil Acuerdo. 1 Acdo. Núm. Exp. 691/2021.

Palomino González Jorge Humberto vs. Axa Seguros S.A. de C.V. Ord. Civil Acuerdo. 1 Acdo. Núm. Exp. 935/2024.

Pérez Reyna Salvador Reynolds vs. Acosta Quiroz Víctor Manuel y Juárez García María Isabel y Acosta García Luis Manuel. Ejecutivo Mercantil Acdo. E. 1 Acdo. en Amparo. Núm. Exp. 373/2024 D. C.

Promociones México Coliseo y Revolución S. C vs. Emmanuel Muñoz González También Conocido como Dragon Lee. Ord. Civil Contestación de Agravios. 1 Acdo. Núm. Exp. 391/2020.

Proyectos Adamantine, Sociedad Anónima de Capital Variable, Sociedad Financiera de Objeto Múltiple, Entidad Regulada vs. Mier Hernández Nohemí Grizell y Huerta Urban José. Especial Hipotecario Civil Acdo. E. 1 Acdo. en Amparo. Núm. Exp. 17/2018 226/2025.

Pulido Contreras Juan Manuel vs. Rodríguez Marentes Antonio y Altamirano Carbajal Priscila. Ord. Civil Expdllo. I. 1 Acdo. Núm. Exp. 215/2025.

Ramos Barreda Rosa vs. Segura Gutiérrez José Marcos Héctor y Segura Gutiérrez José Eduardo y Segura Gutiérrez José Armando Rubén y Segura Gutiérrez Ma Concepción Ofelia y

SOLO CONSULTA
SOLO CONSULTA
SOLO CONSULTA

Segura Gutiérrez José Leonardo Arturo y C Directora del Registro Público de la Propiedad y del Comercio de la Ciudad de México. Ord. Civil Acdo. I. 1 Acdo. Núm. Exp. 1093/2024.

Rea Lugo Rosa María vs. Bristol Myers Squibb de México Sociedad de Responsabilidad Limitada de Capital Varioable y la Latinoamericana Seguros Sociedad Anónima y Farmacéutica Anfeel Sociedad Anónima de Capital Variable. Ord. Civil Acdo. I. 1 Acdo. Núm. Exp. 625/2023 Tomo II.

Rojas López José Isaac vs. García Sánchez Leticia y García Martínez // Terc. Excl. de Domi. Promov. por Rosa Sánchez Martínez Con Fecha 14 de Febrero de 2023 Rosa. Ord. Civil Acuerdo. 1 Acdo. en Tercería. Núm. Exp. 1319/2024 Terc. Excl. de Dominio.

Santin Maldonado Pascual vs. Martínez Almanza Daniel y Martínez Almanza Eloy. Ord. Civil Acuerdo. 3 Acdos. Núm. Exp. 99/2024.

Santos Ortiz David y Méndez Moreno Jesús Angélica vs. Grupo Mexicano de Seguros S.A. de C.V. Ord. Civil Acuerdo. 1 Acdo. Núm. Exp. 215/2024.

Scotiabank Inverlat S.A. Institución de Banca Múltiple Grupo Financiero Scotiabank Inverlat vs. Chávez Solís María Elena Hernández Hernández Javier. Especial Hipotecario Civil Acdo. I. 2 Acdos. Núm. Exp. 1181/2016.

Secreto. Ejecutivo Mercantil Acuerdo. 1 Acdo. Núm. Exp. 233/2024.

Secreto. Ejecutivo Mercantil Expdllo. I. 1 Acdo. Núm. Exp. 743/2023.

Sociedad Hipotecaria Federal S.N.C., Institución de Banca de Desarrollo vs. Esquivel Quintero María del Rocío y Lezama Mendoza Marco Antonio. Especial Hipotecario Civil Acdo. I. 1 Acdo. Núm. Exp. 1511/2024.

Sociedad Hipotecaria Federal, Sociedad Nacional de Crédito Institución de Banca de Desarrollo en su Carácter de Fiduciario Sustituto del Fondo de Operación y Financiamiento Bancario a la Vivienda (Fovi) vs. Sancchez Becerra Higinio. Especial Hipotecario Civil Acdo. I. 1 Acdo. Núm. Exp. 607/2009.

Sofimex, Institución de Garantías, S.A. vs. Movimedical, S.A. de C.V. y Comercializadora Antel, S.A. de C.V. Especial de Fianzas Mercantil Acuerdo. 1 Acdo. Núm. Exp. 971/2024.

Villanueva Montaño René Gerardo vs. Olvera Moreno Martha Cecilia y Yllescas Yáñez José Héctor Guillermo. Ord. Civil Acuerdo. 2 Acdos. Núm. Exp. 985/2022 Tomo II.

De Viveiros Ortiz Alejandro, Electrónica Informática Brasil España S. de R. L. de C.V. vs. Operadora de Entretenimiento Agora S.A. de C.V., Centro de Entretenimiento del Rio S.A. de C.V., Entretenimiento Esmex S.A. de C.V., Players Palace S.A. de C.V., Hipodromo de Agua Caliente S.A. de C.V., Operadora de Apuestas Caliente S.A. de C.V., Grupo Océano Haman S.A. de C.V., Impulsora Géminis S.A. de C.V., Espectáculos Latinoamericanos Deportivos S.A. de C.V. Ord. Civil Acuerdo. 1 Acdo. Núm. Exp. 307/2019 Tomo V.

Ckd Activos 8, Sociedad Anónima Promotora de Inversión de Capital Variable vs. Juárez Rangel Yolanda. Especial Hipotecario Civil Expdllo. I. 1 Acdo. Núm. Exp. 737/2015.

MAL PUBLICADOS

Amatulli Valente Flaviano vs. C. Director del Registro Público y del Comercio del D. F. Inmat. Jud. Acdo. I. 2 Acdos. Núm. Exp. 453/2007.

Banco nacional de Comercio Exterior Sociedad Nacional Decredito Institución de Bancade Desarrollo y Maldonado Carranza Maricela Julieta vs. Cg 28, S.A. de C.V. y Comtelsat, S.A. de C.V. Especial Hipotecario Civil Acuerdo. 1 Acdo. Núm. Exp. 725/2024 Tomo V.

Becerril Román Alicia Miriam y José Antonio Lozada Capetillo vs. Ortega Arias Miguel Ángel. Especial Hipotecario Civil Acdo. Principal I. 2 Acdos. en Expedientillo. Núm. Exp. 1083/2012 Expedientillo.

Hipotecaria Nacional, S.A. de C.V. Sociedad Financiera de Objeto Limitado Grupo Financiero BBVA Bancomer vs. Jaime Alcázar Javier. Esp. Hip. Acdo. I. 2 Acdos. Núm. Exp. 1383/2009.

Memun Zaga José y Otros vs. Axelrod Praes Ruth. Ord. Civ. Expdllo. I. 1 Acdo. Núm. Exp. 219/2010.

Mendoza Sepera Carrie Inés vs. Emma García Figueroa También Conocida Con el Nombre de Emma García Vda. de Rosales y Adela Guadalupe Sapera Pérez. Ord. Civil Expdllo. I. 1 Acdo. Núm. Exp. 917/2019.

NO PUBLICADOS

Autofinanciamiento México S.A. de C.V. vs. Sánchez Estrada Marco Antonio y Estrada Prado Paz Isabel y También Ocnicido como Paz Isabel Estrada de Sánchez y Sánchez Jiménez Antonio. Ejecutivo Mercantil Acuerdo. 1 Acdo. Núm. Exp. 135/2023.

Corporación Metropolitana de Arrendamientos, S.A. de C.V. vs. Autotransportes Cuautitlán Tultepec y Anexas, S.A. de C.V., Guillermo Octavio Urban Fascinetto, Santiago Gustavo Urban Fascinetto, Alejandro Urban Fascinetto y Leticia Catalina Romero Gutiérrez. Ejecutivo Mercantil Acdo. E. 1 Acdo. Núm. Exp. 2027/2024 Tomo II.

Frías Flores Jesús y Peralta Hernández Carlos vs. Jiménez Flores Joaquín. Ejecutivo Mercantil Acuerdo. 1 Acdo. Núm. Exp. 171/2016.

García García Agapito y Otros vs. Sociedad Cooperativa de Trabajadores Pascual, S. C. L. Ord. Civil Acuerdo. 2 Acdos. Núm. Exp. 531/1992 Tomo Ix.

Peña Sánchez Alejandro vs. Adolfo Martínez Miranda y Genoveva Martínez Enríquez. Ord. Civil Acdo. I. 1 Acdo. Núm. Exp. 955/2017 Tomo II.

Rosas González Jesús vs. Orozco Ortiz Francisco. Especial Hipotecario Civil Acdo. No Publicado. 1 Acdo. Núm. Exp. 31/2020.

Secreto. Ejecutivo Mercantil Acuerdo. 1 Acdo. Núm. Exp. 1369/2024.

Vargas Bolaños María Rosa, su Sucesión, Rodríguez Vargas Alfredo, Rodríguez Vargas Ilsen Olivia y Berman Vargas Alejandro vs. Edgar Ramón Zamorano Monroy, Sergio Gonzalo Hernández Torres y General de Seguros, S.A. B. Ord. Civil Acdo. No Publicado. 1 Acdo. Núm. Exp. 2511/2024 Tomo IV.

Villegas Chávez Jorge Francisco; Villegas Chávez Jesús Guillermo; Villegas Chávez Rosa Elena; Villegas Chávez Pascual Roberto; Villegas Chávez Susana Guillermina; Villegas Chávez Álvaro Rafael; Villegas Chávez Mercedes y Villegas Chávez Ana María vs. Becerril Montes Isaac y el Águila Compañía de Seguros S.A. de C.V. Ord. Civil Sent. Definitiva. 1 Acdo. Núm. Exp. 1505/2024 Tomo III.

AUDIENCIA

Corporativo Meza Grace S.A. de C.V. vs. Barojas Hernández Jocabeth. Aud. de Concil. Ord. Civil. 1 Audiencia. Núm. Exp. 1139/2024.

Santos Ortiz David y Méndez Moreno Jesús Angélica vs. Grupo Mexicano de Seguros S.A. de C.V. Aud. Ord. Civil. 1 Audiencia. Núm. Exp. 215/2024.

SENTENCIAS DEFINITIVAS DEL 14 DE MAYO DEL 2025
NO PUBLICADOS

González Hernández Sara vs. Paredes Cervantes Yolanda. Ord. Civil Sent. Def. 1 Núm. Exp. 467/2023

SENTENCIA INTERLOCUTORIA

Mandujano González Esthepany Grisel vs. Bonilla Mendoza Rodolfo. Especial Hipotecario Civil Sent. Interl. 1 Núm. Exp. 241/2021

EL SECRETARIO DE ACUERDOS
LIC. EDUARDO BENÍTEZ GARCÍA

SECRETARÍA "B"
ACUERDOS DEL 14 DE MAYO DEL 2025

Abascal Medina María del Carmen vs. Villalobos Magaña José Ángel Notario Público Número 9 de la Ciudad de México, Esau Tapia Abarca Notario Número 2 del Distrito Notarial de Hidalgo Iguala de la Indenpendencia Estado de Guerrero, María Elena Medina García, Rebeca Abascal Medina, Rodolfo Carrillo Villa, Francisco Carbajal López y C. Director del Registro Público de la Propiedad y del Comercio de la Ciudad de México. Ord. Civil Acdo. N. 1 Acdo. Núm. Exp. 454/2017 Tomo V.

Álvarez Galván Luis Antonio y Chavarría Valadez Luis Damián y Cahavarria Álvarez Julián y Álvarez Valadez Isabella Vanesa vs. Pineda Suárez María del Pilar. Ord. Civil Acdo. N. 1 Acdo. Núm. Exp. 1950/2024.

Banco Invex S.A. Institución de Banca Múltiple Invex Grupo Financiero Fiduciario como Fiduciario en el Fideicomiso 597 vs. Tapia Rivera Fernando y Rodríguez López Ana Lilia. Especial Hipotecario Civil Expdllo. N. 1 Acdo. Núm. Exp. 982/2015.

Banco Invex, Sociedad Anónima, Institución de Banca Múltiple, Invex Grupo Financiero, Fiduciario en su Carácter de Fiduciario en el Fideicomiso Irrevocable de Administración Número 1301 vs. Sermeño Casillas Héctor Manuel. Proced. Convencional Mercantil Civil Acdo. N. 2 Acdos. Núm. Exp. 778/2019 Tomo II.

Banco Mercantil del Norte Sociedad Anónima Institución de Banca Múltiple Grupo Financiero Banorte vs. García Cisneros Andrés. Especial Hipotecario Civil Acdo. N. 2 Acdos. Núm. Exp. 310/2019.

Banco Mercantil del Norte, S.A. Institución de Banca Múltiple, Grupo Financiero Banorte vs. Becerra Pérez Katya Alejandra. Especial Hipotecario Civil Acdo. C. 1 Acdo. Núm. Exp. 1084/2019.

SOLO CONSULTA
SOLO CONSULTA
SOLO CONSULTA

Banco Mercantil del Norte, Sociedad Anónima Institución de Banca Múltiple Grupo Financiero Banorte vs. González Hernández José Luis y Otra. Especial Hipotecario Civil Acdo. N. 1 Acdo. Núm. Exp. 1510/2009 Tomo II.

Banco Regional, Sociedad Anónima, Institución de Banca Múltiple, Banregio Grupo Financiero vs. Chapero Tovar Caros Armando. Ejecutivo Mercantil Se Formo Expdllo. 1 Acdo. en Expedientillo. Núm. Exp. 1346/2024.

Banco Santander México Sociedad Anónima Institución de Banca Múltiple Grupo Financiero Santander México vs. 3d Pharma S de R.L. de C.V. y Sánchez Villegas Eduardo Miguel y Sánchez Villegas Juan Salvador y Villegas González Ana María. Ejecutivo Mercantil Acuerdo. 5 Acdos. Núm. Exp. 268/2022 Tomo II.

Banco Santander México Sociedad Anónima Institución de Banca Múltiple Grupo Financiero Santander México vs. Medina Eng Manling y Rojo Ávila Elio. Especial Hipotecario Civil Acdo. C. 1 Acdo. Núm. Exp. 866/2021 Tomo II.

BBVA México S.A. Institución de Banca Múltiple, Grupo Financiero BBVA México vs. Basurto Rodríguez Matilde. Especial Hipotecario Civil Acdo. N. 1 Acdo. Núm. Exp. 168/2021.

Bustamante Moeno Ana Karen vs. Martínez Ceniceros Armando y Chávez Barrera de Martínez Laura. Especial Hipotecario Civil Acdo. N. 2 Acdos. Núm. Exp. 650/2017 Tomo II.

Caballero Olvera Javier Arturo, Caballero Olvera Paola Alejandra, Caballero Olvera Lourdes Itzayana vs. Meza Gordiño Jorge También Conocido como Jorge Meza Gudiño y Jorge Meza Gurdiño. Ord. Civil Acdo. N. 1 Acdo. Núm. Exp. 176/2015.

Centeno Patiño Eulalio, Emma Centeno Patiño, María Centeno Patiño, Yolandca Centeno Pátiño, Lidia Centeno Patiño, Abelardo Centeno Patiño y Josefina Centeno Patiño vs. Centeno Patiño José Socorro. Ord. Civ. Acdo. N. 1 Acdo. Núm. Exp. 312/2005.

César Hernando Villalón Pérez y Jorge Pérez Olvera vs. Pedro García Contreras y Juana Perete Allende. Especial Hipotecario Civil Acdo. N. 1 Acdo. Núm. Exp. 1242/2024 Tomo II.

Cibanco S.A. Institución de Banca Múltiple en su Carácter de Fiduciario en el Fideicomiso Número F00430 vs. Solís Ojeda Cynthia Elena, Leal Brena Aníbal. Especial Hipotecario Civil Acdo. C. 1 Acdo. Núm. Exp. 422/2018 Tomo II.

Cobranza Nacional de Carteras, S. de R. L. de C.V. vs. Bello Castellanos Eufrosino. Especial Hipotecario Civil Acdo. N. 1 Acdo. Núm. Exp. 70/2005 Tomo 2.

Dávila Carrasco Domingo Juventino vs. García Olarte Martina. Ord. Civil Acdo. N. 1 Acdo. Núm. Exp. 578/2024.

Díaz Calvo Gabriel vs. Sánchez Ramírez David y Zárate Olalde de Sánchez Ana María. Ord. Civil Acdo. N. 1 Acdo. Núm. Exp. 98/2024.

Escalona Aguilar Cirila vs. Reyes Guzmán Roberto. Ord. Civil Expdllo. N. 1 Acdo. en Expedientillo. Núm. Exp. 766/2001.

Factoraje Afirme S.A. de C.V., Sociedad Financiera de Objeto Múltiple Regulada, Afirme Grupo Financiero vs. Carbonell Ortega Manuel Bernardo. Especial Hipotecario Civil Acdo. N. 1 Acdo. Núm. Exp. 992/2012.

Fernández Ludlow Gisele vs. Arce Licóna María Teresa. Ord. Civil Acdo. C. 1 Acdo. Núm. Exp. 1050/2024.

García Jiménez Samuel vs. Mendoza Pastrana José Gregorio. Ejecutivo Mercantil Acdo. E. 2 Acdos. en Amparo. Núm. Exp. 584/2022 627/2025.

Geodis Wilson México S.A. de C.V. vs. Grupo Empresarial Opemantra S.A. de C.V. y García Rivas Alejandro. Ord. Mercantil Acdo. C. 2 Acdos. Núm. Exp. 4/2018 Tomo V.

Guerrero Zavala Víctor Hugo vs. Grupo Nacional Provincial Sab. Ord. Civil Acdo. C. 2 Acdos. Núm. Exp. 1030/2024.

Gutiérrez Defranco Mirtha Wilma vs. Operadora Omx S.A. de C.V. Ord. Civil Acdo. C. 1 Acdo. Núm. Exp. 68/2025 Bis. 3 Tomo III.

Hernández Jaime Juana vs. Lazcano Solano Esteban. Ord. Civil Apel. N. 1 Acdo. Núm. Exp. 890/2024.

Hipotecaria su Casita, S.A. de C.V., Sociedad Financiera de Objeto Limitado hoy Hipotecaria su Casita, S.A. de C.V., Sociedad Financiera de Objeto Múltiple, Entidad No Regulada hoy HSBC México, S.A., Institución de Banca Múltiple, Grupo Financiero HSBC División Fiduciaria, en su Carácter de Fiduciario del Fideicomiso F/262757 hoy su Cesionaria Administradora Fome I, S. de R. L. de C.V. hoy su Cesionaria Olga Guadalupe Morales Escobedo vs. Víctor Andrés Cortés Nieto Patricia Rodríguez Amado. Especial Hipotecario Civil Acdo. C. 1 Acdo. Núm. Exp. 1222/2024 Tomo II.

HSBC México S.A. Institución de Banca Múltiple Grupo Financiero HSBC División Fiduciaria en su Carácter de Fiduciario en el Fideicomiso Identificado Con el Número F 262757 vs. Peña Márquez Fausto. Especial Hipotecario Civil Acdo. C. 1 Acdo. Núm. Exp. 244/2016.

HSBC México, Sociedad Anónima, Institución de Banca Múltiple Grupo Financiero, HSBC División Fiduciaria como Fiduciario en el Fideicomiso Irrevocable de Garantía Identificado Con el Número F258024 vs. Varela Benítez Román. Juris. Voluntaria Mercantil Acuerdo. 1 Acdo. Núm. Exp. 1032/2024.

Luna Carrasco Soledad vs. Luna Carrasco Luisa, Bernal Cedillo Guillermo, Bernal Luna Alejandro, Morales Pérez Rosario, Bernal Luna Guillermo, Reyes Reyes Araceli, Bernal Luna Yéssica, Carranza Marroquín Edgardo Alejandro, Luna Carrasco Carlota, Jiménez Luna Carlos, Jiménez Luna Patricia. Ord. Civil Expdllo. C. 1 Acdo. Núm. Exp. 86/2019 Tomo II.

Ramón Masatoshi Udo Ibarra vs. Díaz Gutiérrez Laura. Especial Hipotecario Civil Acdo. N. 1 Acdo. Núm. Exp. 1996/2024 Tomo II.

Riquelme Porrás María Elena y Pelayo Riquelme Lilia Maritze vs. Willis Guerrero Carlos Alberto y Gómez Lepe Manuel. Controversias de Arrendamiento Civil Acdo. N. 2 Acdos. Núm. Exp. 1568/2024.

Ruíz Rocha Víctor vs. Rocha Ruíz Irene su Sucesión. Ord. Civil Acdo. N. 1 Acdo. Núm. Exp. 592/2021.

Russek Fuhrmann Carlos Antonio vs. Park Auto S.A. de C.V. y Parra Hernández Roberto. Ord. Civil Acdo. C. 1 Acdo. Núm. Exp. 572/2023.

Sánchez Martínez Yachiel Misael vs. Sánchez Alva Erasto y Sánchez Alva Ana María y Sánchez Alva Lourdes y Sánchez Alva Isabel y Sánchez Alva Alma Delia. Ord. Civil Apel. N. 1 Acdo. Núm. Exp. 546/2023.

Santa Fe & Bosques Inmobiliaria, S.A. de C.V. vs. Naviera Armamex S.A. de C.V. y Mora Cordero Rodolfo y Mora Bortolussi Humberto y González González Nora Patricia y Martínez Guardiola María de Los Ángeles y Mora Bortolussi Rodolfo y Inmobiliaria Coral Negro S.A. de C.V. Especial Hipotecario Civil Acdo. E. 1 Acdo. en Amparo. Núm. Exp. 1922/2024 180/2024.

Sasson Chayo José vs. H Financieros S.A. de C.V. Enr y Cherem Gamus Emilio y Cherem Mizrahi Allan. Ord. Civil Acdo. C. 1 Acdo. Núm. Exp. 772/2024 Tomo II.

Sausa Dávila Gregorio vs. Posadas Galván Juan Francisco. Ejecutivo Mercantil Acdo. Expdllo. 1 Acdo. Núm. Exp. 1338/2022.

Scotiabank Inverlat, Sociedad Anónima, Institución de Banca Múltiple, Grupo Financiero Scotiabank Inverlat vs. Gavira Martínez René Federico. Especial Hipotecario Civil Acdo. C. 1 Acdo. Núm. Exp. 788/2024.

Scotiabank Inverlat, S.A. Institución de Banca Múltiple, Grupo Financiero Scotiabank Inverlat vs. Excellent Foods, S.A. de C.V. Ejecutivo Mercantil Acuerdo. 3 Acdos. Núm. Exp. 1184/2017 II Tomo.

Secreto. Ejecutivo Mercantil Acuerdo. 1 Acdo. Núm. Exp. 1212/2022.

Secreto. Ejecutivo Mercantil Acuerdo. 1 Acdo. Núm. Exp. 416/2023.

Secreto. Ejecutivo Mercantil Acuerdo. 1 Acdo. Núm. Exp. 420/2024.

Secreto. Providencias Precautorias Mercantil Acuerdo. 1 Acdo. Núm. Exp. 590/2024.

Secreto. Ejecutivo Mercantil Acuerdo. 2 Acdos. Núm. Exp. 720/2018.

Segreste Pulido Lucrecia Alicia vs. García Bonilla Carlos Ismael y García Gavira Joshua Carlos. Ord. Mercantil Acdo. N. 1 Acdo. Núm. Exp. 798/2024.

Sistema de Crédito Automotriz S.A. de C.V. vs. Montiel Trinidad Jonathan y Trinidad Olan Rita. Ejecutivo Mercantil Acuerdo. 1 Acdo. en Expedientillo. Núm. Exp. 584/2024 Expedientillo.

Sociedad Cooperativa de Consumo Pemex, S. C. L vs. Corona López Rodolfo. Ejecutivo Mercantil Acuerdo. 1 Acdo. Núm. Exp. 1590/2024.

Sociedad Hipotecaria Federal Sociedad Nacional de Crédito Institución de Banca Desarrollo en su Carácter Fiduciario Sustituto en el Fideicomiso Denominado Fondo de Operación y Financiamiento Bancario a la Vivienda (Fovi) vs. Claudia Estela Delgado Cano. Especial Hipotecario Civil Acdo. N. 1 Acdo. Núm. Exp. 88/2021.

Sofimex Institución de Garantías S.A. vs. Diseño de Salud Integral, S.A. de C.V. y Comercializadora Antel, S.A. de C.V. y Vázquez Mellado Mariscal Rodrigo y Comercializadora Médica Elite S.A. de C.V. y Medalfa S.A. de C.V. Especial de Fianzas Mercantil Acdo. C. 1 Acdo. Núm. Exp. 956/2024.

SOLO CONSULTA
SOLO CONSULTA
SOLO CONSULTA

Sofimex, Institución de Garantías, S.A. vs. Copav, S.A. de C.V. y Valenzuela Vallejo Carlos Eligio y Reyes Quinto Maricela. Especial de Fianzas Mercantil Acdo. N. 2 Acdos. Núm. Exp. 2590/2024.

Unifin Financiera S.A. B. de C.V., Sociedad Financiera de Objeto Múltiple Entidad No Regulada vs. Servimaco S.A. de C.V., Rasillo Ávila María Isabel, Rasillo Ávila Jesús. Ord. Mercantil Acdo. N. 1 Acdo. Núm. Exp. 996/2018.

Vázquez Millán José Daniel. Juris. Voluntaria Civil Acuerdo. 1 Acdo. Núm. Exp. 134/2025.

Vega Jaime Miguel Ángel y de la Cruz González Nora Abigail vs. Pérez Casas Nava Juan Javier e Hinojosa Mora de Pérez Casas Sandra Cecilia. Especial Hipotecario Civil Acdo. N. 1 Acdo. Núm. Exp. 874/2016.

Villanueva Montaño René Gerardo vs. Quiroz Arredondo Edgar. Ejecutivo Mercantil Acuerdo. 1 Acdo. Núm. Exp. 2162/2024 Tomo II.

Zarza Paulin Esperanza vs. Murillo Vieyra Nayeli. Juris. Voluntaria Civil Acuerdo. 1 Acdo. Núm. Exp. 656/2024.

Del Toro Estrada y/o del Torro Estrada Gloria Berenice Gloria Berenicce y Balcázar Magdaleno // Cuad. de Amp. 324/2024-IV Promov. por Manuel Guzmán Santiago Salvador Eduardo. Especial Hipotecario Civil Acdo. E. 1 Acdo. en Amparo. Núm. Exp. 1220/2024 Bis. 35 324/2024.

Producto Finz, Sociedad Anónima Promotora de Inversión de Capital Variable vs. Sánchez Álvarez Isaías. Especial Hipotecario Civil Acdo. N. 1 Acdo. Núm. Exp. 1816/2024.

MAL PUBLICADOS

Banco Mercantil del Norte S.A. Institución de Banca Múltiple Grupo Financiero Banorte, División Fiduciaria en el Fideicomiso F/10428 vs. Constructora Zablah S.A. de C.V. y Zablah Larrañaga Víctor Eduardo. Ejecc. de Garantías Otorgadas Mediante Prenda Sin Transmisión de Pos. y Fideicomiso de Garantía (Procedimiento Judicial) Mercantil Acdo. C. 1 Acdo. en Tercería. Núm. Exp. 586/2016 18- Abril- 23 Promovida por José Merced Evaristo Rivas Alcántara.

Dirección en Ingeniería y Arquitectura Integral S.A. de C.V. vs. Cuevas Gutiérrez María Antonia. Ord. Civil Acdo. N. 1 Acdo. Núm. Exp. 532/2024.

González Martínez Eduardo Ederly vs. Banco Nacional de México Sociedad Anónima Integrante del Grupo Financiero Banamex. Ord. Mercantil Acdo. C. 1 Acdo. Núm. Exp. 106/2018 Tomo II.

HSBC México S.A. Institución de Banca Múltiple Grupo Financiero HSBC División Fiduciaria en el Fideicomiso F 233595 vs. Padilla Guzmán Aurelio, Quevedo Hernández Martha Elena. Especial Hipotecario Civil mal Publicado. 1 Acdo. Núm. Exp. 324/2016 Tomo II.

NO PUBLICADOS

BBVA México Socieda Anónima Institución de Banca Múltiple Grupo Financiero BBVA México y Ahora Banco Mercantil del Norte S.A. Institución de Banca Múltiple, Grupo Financiero Banorte vs. García Ituarte Mariana. Especial Hipotecario Civil Amplia. 1 Acdo. Núm. Exp. 824/2021.

Calderón Campos Esther vs. Álvarez Hernández Francisco y C. Director del Registro Público de la Propiedad y del Comercio de la Ciudad de México. Ord. Civil 1 Acdo. Núm. Exp. 1204/2024.

Campos Rodrigo David y Fernández Florencia María vs. Grupo Mexicano de Seguros S.A. de C.V. Ord. Civil Acdo. C. 1 Acdo. Núm. Exp. 118/2024 Tomo II.

Fernández Ludlow Gisele vs. Arce Licóna María Teresa. Ord. Civil Acdo. C. 1 Acdo. Núm. Exp. 1050/2024.

González Martínez Eduardo Ederly vs. Banco Nacional de México Sociedad Anónima Integrante del Grupo Financiero Banamex. Ord. Mercantil Acuerdo. 1 Acdo. Núm. Exp. 106/2018 Tomo II.

Nava Ramírez Verónica vs. Nava Olivera su Sucesión Leonardo y Nava Ramírez Leonardo. Ord. Civil Amplia. 1 Acdo. Núm. Exp. 818/2021.

Vega Moro Pablo vs. Djaddah Cain Isaac. Ejecutivo Mercantil Acuerdo. 1 Acdo. Núm. Exp. 606/2024.

Venancio Godoy Joel vs. Trejo Encarnación Wilbert y Trejo Encarnación Noé y Trejo Encarnación Josué y Trejo Encarnación Otniel y Trejo N Radni. Ord. Civil Acdo. C. 2 Acdos. Núm. Exp. 2588/2024.

Venancio Godoy Joel vs. Trejo Encarnación Wilbert y Trejo Encarnación Noé y Trejo Encarnación Otniel y Trejo N Radni. Ord. Civil Acdo. C. 2 Acdos. Núm. Exp. 2588/2024.

Virginia de Jesús Escamilla Rodríguez. Ord. Civil Acdo. E. 1 Acdo. en Amparo_Buscador. Núm. Exp. 1436/2021 Sin Antecedentes.

AUDIENCIA

Bernal Leal Claudia vs. Aguilar Romero María Asunción. Aud. de Concil. Ord. Civil. 1 Audiencia. Núm. Exp. 1010/2023.

Espinoza Duarte José María y López Angulo Marivel y Espinoza López José Alberto vs. Seguros Inbursa S.A. Grupo Financiero Inbursa. Aud. Ord. Civil. 1 Audiencia. Núm. Exp. 512/2024.

Guerrero Zavala Víctor Hugo vs. Grupo Nacional Provincial Sab. Aud. Ord. Civil. 1 Audiencia. Núm. Exp. 1030/2024.

SENTENCIAS DEFINITIVAS DEL 14 DE MAYO DEL 2025
NO PUBLICADOS

Reyes Agonizantes Margarito Agustín vs. Reyes Agonizantez Porfirio. Ord. Civil Sent. Def. 1 Núm. Exp. 1314/2023 Tomo Ii

LA SECRETARIA DE ACUERDOS
LIC. CYNTHIA NAVARRO RUBALCAVA

OCTAVO DE LO CIVIL

SECRETARÍA "A"
ACUERDOS DEL 14 DE MAYO DEL 2025

Administradora Fome 2, S. R. L. de C.V. vs. Martínez Luna Pedro. Especial Hipotecario Civil 1 Acdo. Núm. Exp. 431/2023.

Aramburo Reyes Luis y Aramburo Reyes Gloria María y Aramburo Reyes Estela Candelaria vs. Aramburo Reyes Jorge y Aramburo Reyes Jesús y Aramburo Reyes Víctor Manuel. Ord. Civil 1 Acdo. Núm. Exp. 683/2022 Segundo Tomo.

Arrendadora y Factor Banorte vs. Mendoza Fabela Salomón Bernardino. Especial Hipotecario Civil 1 Acdo. Núm. Exp. 15/2004 Tercer Tomo.

Asociación de Condóminos de Río Lerma A.C. vs. Inmobiliaria Alonso Jardinez S.A. de C.V. Ejecutivo Civil Acuerdo. 1 Acdo. Núm. Exp. 2183/2024.

Balandrano Vega Rodolfo Enrique, su Sucesión vs. Alfonso Olivares Castañeda Sus Sucesión. Ord. Civil 1 Acdo. en Seccion_De_Ejecución. Núm. Exp. 891/2014.

Banca Mifel, S.A., Institución de Banca Múltiple, Grupo Financiero Mifel vs. Ma. Elena Vanzzini Ganem Llamada También Vanzzini Ganem María Elena. Especial Hipotecario Civil Archivo Contesta Correo. 1 Acdo. Núm. Exp. 1347/2024 Tomo II.

Banco Covalto, Sociedad Anónima, Institución de Banca Múltiple vs. Unified Networks, Sociedad Anónima de Capital Variable y Hernández Chávez Gerardo. Ejecutivo Mercantil Puesta a Disosición Of, Exh. y Copias Certificadas. 1 Acdo. Núm. Exp. 133/2024.

Banco Invex Sociedad Anónima Institución de Banca Múltiple Invex Grupo Financiero Fiduciario en su Carácter de Fiduciario del Fideicomiso Irrevocable de Administración Fuente de Pago y Garantía 1055 vs. Castro Murillo Imelda y López Gómez Néstor Isai. Vía de Apremio Civil 1 Acdo. Núm. Exp. 755/2024 Tomo I.

Banco Invex Sociedad Anónima Institución de Banca Múltiple Invex Grupo Financiero en su Carácter de Fiduaciario en el Fideicomiso 3317 vs. Sánchez Almazán Víctor Irving. Especial Hipotecario Civil 1 Acdo. Núm. Exp. 1119/2024.

Banco Invex, Sociedad Anónima, Institución de Banca Múltiple, Invex Grupo Financiero Fiduciario Unicamente en su Carácter de Fiduciario del Fideicomiso Irrevocable de Administración 1301 (Mil Trescientos Uno) y Banco Invex, Sociedad Anónima Institución de Banca Múltiple, Invex Grupo Financiero Unicamente en su Carácter de Fiduciario del Fideicomiso Irrevocable de Administración 1301 (Mil Trescientos Uno) vs. Francisca Antonio Hernández. Especial Hipotecario Civil Acuerdo. 1 Acdo. Núm. Exp. 1563/2024 Tomo III.

Banco Mercantil del Norte, Sociedad Anónima, Institución de Banca Múltiple, Grupo Financiero Banorte como Fiduciario del Fideicomiso Irrevocablede Administración y Fuente de Pago F/10428 vs. G. D. P. S.A. de C.V. Especial Hipotecario Civil Expedientillo. 1 Acdo. Núm. Exp. 309/2009 Tomo Tres.

Banco Mercantil del Norte, Sociedad Anónima, Institución de Banca Múltiple, Grupo Financiero Banorte vs. Adán Villa Soto. Especial Hipotecario Civil Puesta a Disosición Of y Exh. 1 Acdo. Núm. Exp. 1563/2010 Tomo II.

Banco Santander (México), S.A., Institución de Banca Múltiple, Grupo Financiero Santander México vs. Corona Luna Reyes Efraín. Especial Hipotecario Civil Acuerdo. 1 Acdo. Núm. Exp. 1391/2024 Tomo II.

SOLO CONSULTA
SOLO CONSULTA
SOLO CONSULTA

Banco Santander México S.A. Institución de Banca Múltiple Grupo Financiero Santander México vs. Heras Ibanez Miguel Ángel. Especial Hipotecario Civil 1 Acdo. Núm. Exp. 831/2022.

Banco Santander México, S.A., Institución de Banca Múltiple, Grupo Financiero Santander México vs. Textiles Trejo's & Asociados S. de R. L. de C.V., José del Carmen Alcantar Rivera, Alfonso Mompala Vázquez; y Ana Inés Barrera Arreaga. Ejecutivo Mercantil 2 Acdos. Núm. Exp. 381/2018 Tomo IV.

Banco Santander México, S.A., Institución de Banca Múltiple Grupo Financiero Santander México, hoy Desarrollos Syh, S.A. de C.V. vs. Nextbar, S.A. de C.V., Ricardo Roberto Jáuregui Frías, Adelina Mora González, María Anabel Villarreal Delgado, Sergio Alejandro Jáuregui Mora y Mónica Gracida Suárez. Especial Hipotecario Civil Exhibe Comprobante Pago. 1 Acdo. Núm. Exp. 1857/2024 Tomo III.

Banco Ve por Más, S.A., Institución de Banca Múltiple, Grupo Financiero Ve por más vs. Wolfe Neufeld Klass y Reddecop Fehr Elizabeth. Ejecutivo Mercantil 1 Acdo. Núm. Exp. 1667/2024.

Banco del Bajío S.A. Institución de Banca Múltiple vs. Dinamia Pedregal, S.A. de C.V. y Gustavo Juárez Suárez. Ejecutivo Mercantil 1 Acdo. Núm. Exp. 91/2010 Tomo 7.

Banco del Bajío, S.A., Institución de Banca Múltiple vs. Guzmán Hernández Ana María. Especial Hipotecario Civil Acuerdo. 1 Acdo. Núm. Exp. 1375/2024 Tomo II.

BBVA Bancomer S.A. Institución de Banca Múltiple Grupo Financiero BBVA Bancomer hoy Denominado BBVA México S.A. Institución de Banca Múltiple Grupo Financiero BBVA México vs. Chavarría Jiménez María Guadalupe y Ríos Gómez Rodrigo. Especial Hipotecario Civil 2 Acdos. Núm. Exp. 1277/2024.

BBVA Bancomer Sociedad Anónima Institución de Banca Múltiple, Grupo Financiero BBVA Bancomer vs. René Humberto Chi Nahuat. Especial Hipotecario Civil Expedientillo. Solicita Dev. Autos. 1 Acdo. en Expedientillo. Núm. Exp. 1821/2024.

BBVA Bancomer, Sociedad Anónima Institución de Banca Múltiple, Grupo Financiero BBVA Bancomer vs. María Luisa Mejía García. Especial Hipotecario Civil 1 Acdo. Núm. Exp. 437/2021.

BBVA México S.A. Institución de Banca Múltiple Grupo Financiero BBVA México vs. Ti Verm S de R.L. de C.V. y Artcap Advisory Services Ltd. Ord. Mercantil 1 Acdo. Núm. Exp. 159/2025.

BBVA México, S.A., Institución de Banca Múltiple, Grupo Financiero BBVA México vs. Jorge Salvador Matar Tovar, Especial Hipotecario Civil 1 Acdo. Núm. Exp. 851/2019 Tomo II.

Casas Hernández Elvia Silvia vs. Reyes y Flores Armando y Vázquez Pérez de Reyes María Concepción y María Concepción Vázquez Pérez. Especial Hipotecario Civil 2 Acdos. Núm. Exp. 877/2024.

Cervezas Cuauhtémoc Moctezuma Sociedad Anónima de Capital Variable vs. Víctor Hugo Meléndez Reséndiz y Alfonso Ricardo Meléndez Valgañon. Especial Hipotecario Civil Expedientillo. 1 Acdo. Núm. Exp. 229/2017.

Chiñas Ramírez Alejandro Crisóforo vs. Ricalde Martínez Carlos Alberto y Morales Senties Óscar Omar. Ejecutivo Civil 1 Acdo. 2 Acdos. en Seccion_De_Ejecución. Núm. Exp. 233/2025.

Cía. Sherwin Williams S.A. de C.V. vs. Carentan S.A. de C.V. Ejecutivo Mercantil Expedientillo. 1 Acdo. en Expedientillo. Núm. Exp. 489/2024 Expedientillo.

Ckd Activos 8 S.A. Promotora de Inversión de Capital Variable vs. Ávalos Aguilar Martín y Miranda Becerra Angélica María. Juris. Voluntaria Civil Expedientillo. 1 Acdo. en Expedientillo. Núm. Exp. 1049/2024 Expedientillo.

Claudine Court Manuel vs. Vinay Sotomayor Alain y Domínguez García Ana. Controversias de Arrendamiento Civil Vista Con Razón Actuarial. 2 Acdos. Núm. Exp. 2001/2024.

Comunidad Indigena de Nuevo San Juan Parangaricutiro vs. Eduard López Óscar. Ord. Civil 2 Acdos. Núm. Exp. 157/2025.

Corona Hernández Diego vs. Distribuidora Dimex S.A. de C.V. Ord. Civil Acuerdo. 1 Acdo. Núm. Exp. 1465/2024 Tomo III.

Corporativo Desarrollador Inmobiliario Tijuana, Sociedad Anónima Promotora de Inversión de Capital Variable vs. Rozen Fuller Guillermo. Ord. Mercantil Oficio y Exh. Disposición. 1 Acdo. Núm. Exp. 39/2025 Tomo V.

Daimler Financial Services, Sociedad Anónima de Capital Variable, Sociedad Financiera de Objeto Múltiple, Entidad No Regulada vs. Autobuses Modernos de Acapulco, Sociedad Anónima de Capital Variable y Juan José Francisco Rodríguez Otero. Ejecutivo Mercantil 1 Acdo. Núm. Exp. 251/2021.

Domínguez Cabrera Jorge Alberto vs. Cabrera Serrano Martín Alejandro y Cabrera González Yusseili y Cabrera González Edgar y Cabrera González Iván y Cabrera González Joe y Cabrera González Álvaro y Instituto de la Vivienda (Invi) y C Director del Registro Público de la Propiedad y del Comercio de la Ciudad de México y Titular de la Notaria 71 de la Ciudad de México Licenciado Eduardo J Muñoz Pinchetti. Ord. Civil 1 Acdo. Núm. Exp. 719/2024.

Edouard Fabrice Jean Michel vs. Edific Arquitectos S.A. de C.V. Ord. Civil 1 Acdo. Núm. Exp. 447/2024.

Financiera Bajío, Sociedad Anónima de Capital Variable, Sociedad Financiera de Objeto Múltiple, Entidad Regulada vs. Rr Bros Company, Sociedad Anónima de Capital Variable, María Alejandra Guerrero Espinosa, Román Guerrero Rivera; y María Inés Espinosa Vergara. Ejecutivo Mercantil 1 Acdo. Núm. Exp. 821/2018 Tomo III.

Garduño Martínez Patricia Roxana vs. Bellucci Portner Juan Andrés y Guzmán Villanueva Iriabeth Soledad Patricia. Ejecutivo Mercantil 1 Acdo. Núm. Exp. 169/2022 Tomo II.

Gascón Reyes Luis Manuel vs. Gobierno del Distrito Federal. Ord. Civil 1 Acdo. Núm. Exp. 1229/2019 Tomo III.

Gobierno de la Ciudad de México vs. Sanshiro Matsumoto Susuki, su Sucesión y Masao María Matsay Taga de Matsumoto, en su Carácter de Heredera del Usufructo Vitalicio de la Sucesión Testamentaria de Sanshiro Matsumoto Susuki y Directora General del Registro Público de la Propiedad y de Comercio de la Ciudad de México. Ord. Civil 1 Acdo. Núm. Exp. 1207/2023.

González Muñoz Mariana Antonia su Sucesión vs. Galicia Ramírez Isabel. Ord. Civil 2 Acdos. Núm. Exp. 947/2024.

Goya Espina Pedro Antonio vs. Quijada y Hernández María Luisa su Sucesión y María Luisa su Sucesión Quijada Hernández. Ord. Civil 1 Acdo. Núm. Exp. 305/2024.

Grupo Rps Americas S.A. de C.V. vs. Martínez Romero Humberto y Cruz López Loaida Eunice y Gutiérrez Sauza Leticia y Méndez Aburto Juan Pablo y Petrov Nogueira Iván. Juris. Voluntaria Civil 4 Acdos. Núm. Exp. 1283/2024.

Guerrero Vázquez María Esmeralda vs. Calderón Jaramillo Isabel y Arizmendi Galván Ricardo. Ord. Civil 1 Acdo. Núm. Exp. 667/2021.

Herrera Meza Elena y Cruz Sánchez su Sucesión Magdaleno vs. Ortiz Escobedo Pedro. Ord. Civil Dada Cuenta. 1 Acdo. Núm. Exp. 1733/2024.

Hogme, Sociedad de Responsabilidad Limitada de Capital Variable vs. Mci Desarrollos, Sociedad Anónima de Capital Variable y Miguel Ángel Sánchez del Castillo. Especial Hipotecario Civil Oficio y Exh. Disposición. 1 Acdo. Núm. Exp. 2035/2024 Tomo III.

HSBC México, S.A. Institución de Banca Múltiple, Grupo Financiero HSBC, División Fiduciaria, en su Carácter de Fiduciario en el Fideicomiso Irrevocable Número F/253936 vs. Ricardo Cervantes Rodríguez y Vanessa Beatríz García Ureña. Especial Hipotecario Civil 1 Acdo. Núm. Exp. 671/2016 Tomo II.

HSBC México, Sociedad Anónima, Institución de Banca Múltiple, Grupo Financiero HSBC, División Fiduciaria en su Carácter de Fiduciario en el Fideicomiso Irrevocable de Administración Identificado Con el Número F/262757 vs. Eduardo Díaz Velasco. Especial Hipotecario Civil 1 Acdo. Núm. Exp. 1197/2018.

HSBC México, S.A. Institución de Banca Múltiple, Grupo Financiero HSBC División Fiduciaria en su Carácter de Fiduciario en el Fideicomiso Irrevocable No. F/234036 vs. Juana Pérez Hidalgo. Especial Hipotecario Civil 1 Acdo. en Amparo. Núm. Exp. 1141/2016 Amparo 562/2022-V.

HSBC México, S.A. Institución de Banca Múltiple, Grupo Financiero HSBC División Fiduciaria en su Carácter de Fiduciario en el Fideicomiso Irrevocable No. F/234036 vs. Juana Pérez Hidalgo. Especial Hipotecario Civil 1 Acdo. Núm. Exp. 1141/2016 Tomo II.

Ibarra Piedra María Asención vs. Seguros Inbursa S.A. Grupo Financiero Inbursa. Ord. Civil 9 Acdos. Núm. Exp. 1265/2024.

Instituto de Seguridad y Servicios Sociales de Los Trabajadores del Estado a Través de su Fondo de Vivienda (Fovissste) vs. Flores Absalón José Asunción. Especial Hipotecario Civil Expedientillo. Acdo. 1 Acdo. en Expedientillo. Núm. Exp. 1933/2024.

Instituto de Seguridad y Servicios Sociales de Los Trabajadores del Estado a Través de su Fondo de la Vivienda (Fovissste) vs. Turruviates Solari Marcelo y Vargas Iván Clemente. Especial Hipotecario Civil Expedientillo. 1 Acdo. en Expedientillo. Núm. Exp. 729/2024 Expedientillo.

SOLO CONSULTA
SOLO CONSULTA
SOLO CONSULTA

Instituto del Fondo Nacional de la Vivienda para los Trabajadores Infonavit vs. Cortez García Alejandro y Luna Madin Eugenia. Especial Hipotecario Civil 2 Acdos. Núm. Exp. 739/2024.

Instituto del Fondo Nacional de la Vivienda para los Trabajadores vs. Mada Salazar Nohelia Amanda. Especial Hipotecario Civil 1 Acdo. Núm. Exp. 371/2024.

Islas de León Juana vs. Director General de Obras y Desarrollo Urbano y Jefe Delegaciónal en Atzcapotzalco. Ord. Civil Acuerdo. 2 Acdos. Núm. Exp. 195/2025 Bis. 2 Tomo III.

Labana Texcalpa Irma vs. Mateos Cadena Anastasia y Navarrete Mateos Vicente. Ord. Civil 1 Acdo. Núm. Exp. 1233/2024.

Landucci Dell'unto Claudio vs. Credix Gs, S.A. de Cx. V., Sociedad Financiera de Objeto Múltiple, Entidad No Regulada. Ord. Mercantil 1 Acdo. Núm. Exp. 1003/2019 Tomo II.

Legal Advise, Sociedad Civil Cesionaria de Crédito Único Sociedad Anónima de Capital Variable, Sociedad Financiera de Objeto Múltiple, Entidad No Regulada vs. Eric Bustamante de la Parra. Especial Hipotecario Civil 2 Acdos. Núm. Exp. 1027/2018 Tomo II.

Leyenda Núñez Roberto su Sucesión vs. Jorge Arturo Ortiz Guerrero y Jorge Ortiz Camorlinga. Ejecutivo Mercantil 1 Acdo. Núm. Exp. 1015/2015 Tomo III.

López Pérez Guadalupe Carla vs. Seguros Inbursa S.A. Grupo Financiero Inbursa. Ord. Civil 3 Acdos. Núm. Exp. 227/2024 Tomo III.

Mejía Zavala Lucrecia, Cesionaria de Csck 12 Mexco I, S. de R. L. de C.V. vs. Martín Martínez Herrera y María Silvia Gama Nava. Especial Hipotecario Civil 1 Acdo. Núm. Exp. 603/2007 Tomo II.

Montoya Tabares María Isabel vs. Ocegueda Álvarez José de Jesús y Velázquez Moreno María de Jesús. Juris. Voluntaria Civil 1 Acdo. en Expedientillo. Núm. Exp. 597/2024 Expedientillo.

Muñoz Najar Peeters Olga vs. Alice Marie Ivonne. Ord. Civil 1 Acdo. en Expedientillo_Expediente_No_Conocido. Núm. Exp. 2267/1995.

Nacional Financiera S.N.C. Institución de Banca de Desarrollo como Fiduciaria en el Fideicomiso Público Denominado Fondo de Desarrollo Económico del Distrito Federal (Fondeco- D F) vs. Edale S.A. de C.V. Ord. Civil Acuerdo. 1 Acdo. Núm. Exp. 2313/2024 Tomo II.

Olivares Chávez Alejandra vs. Manríquez Ávila Lucila Iliana. Especial Hipotecario Civil 1 Acdo. Núm. Exp. 239/2000 Tomo II.

Orozco Acosta Amado Salvador vs. Ramón Ramos Duarte. Especial Hipotecario Civil 1 Acdo. Núm. Exp. 447/2012 Tomo II.

Osorio Corrales Claudia Elvira vs. Banco Invex, S.A. Institución de Banca Múltiple, Invex, Grupo Financiero Fiduciario y Ford Credit de México, S.A. de C.V. Sociedad Financiera de Objeto Múltiple, Entidad Regulada. Ord. Mercantil 1 Acdo. Núm. Exp. 195/2021 Tomo V.

Pérez Velázquez Jorge vs. Zamora Daniel y García Piña Cuauhtémoc y C Director del Registro Público de la Propiedad y del Comercio de la Ciudad de México. Ord. Civil 1 Acdo. Núm. Exp. 959/2024.

Pineda Rodríguez Natan Simei vs. Fernando Morán Rodríguez. Especial Hipotecario Civil 1 Acdo. Núm. Exp. 1009/2015.

Pineda Tamayo Adriana Lizeth Esperanza vs. Cano Díaz Erasto. Ord. Civil Archivo Contesta Correo. 1 Acdo. Núm. Exp. 1437/2024.

Ramírez Zea María Rebeca Cesionaria de Inversiones Firpo, Sociedad Anónima de Capital Variable vs. Pacheco Martínez Liliana. Especial Hipotecario Civil 1 Acdo. Núm. Exp. 683/2023.

Secreto. Ejecutivo Mercantil 1 Acdo. Núm. Exp. 1191/2023.

Secreto. Ejecutivo Mercantil Actora Autoriza Personas. 1 Acdo. Núm. Exp. 1479/2024.

Sistema de Crédito Automotriz S.A. de C.V. vs. Terrazad Torres Martha y Rangel Edith. Ejecutivo Mercantil Expedientillo. 1 Acdo. en Expedientillo. Núm. Exp. 479/2024 Expedientillo.

Sociedad Financiera Campesina, Sociedad Anónima de Capital Variable, Sociedad Financiera de Objeto Múltiple, Entidad No Regulada vs. José Homero Burello Roa, Juan Antonio Netzahualcóyotl Burello Roa, Manuel Porrás Rodríguez Quien También Utiliza el Nombre de Manuel Rafael Porrás Rodríguez, Margarita Peña Franco de Porrás y Manuel Rafael Porrás Peña. Especial Hipotecario Civil 1 Acdo. Núm. Exp. 1011/2019 Segundo Tomo.

Sociedad Hipotecaria Federal, Sociedad Nacional de Crédito, Institución de Banca de Desarrollo en su Carácter de Fiduciario Sustituto del Fondo de Operación y Financiamiento Bancario a la Vivienda (Fovi) vs. Filiberto Vargas. Especial Hipotecario Civil Sin Lugar Acordar Conf. 1 Acdo. Núm. Exp. 1553/2024.

The Bank New York Mellon S.A. Institución de Banca Múltiple, en su Carácter de Fiduciaria Sustituta del Fideicomiso Irrevocable F/00430, hoy Ci Banco S.A. Institución de Banca Múltiple vs. Ballesteros Chacón Javier Ismael. Especial Hipotecario Civil Rebeldía. Expedir Copia Certif. 1 Acdo. Núm. Exp. 1317/2024 Tomo III.

Trejo Hernández Moisés. Juris. Voluntaria Civil Expedientillo. 1 Acdo. en Expedientillo. Núm. Exp. 1493/1979 Bis. 1.

Tu Casa Express, S.A. de C.V. vs. Celia Elena Terrazas Nájera. Especial Hipotecario Civil 1 Acdo. Núm. Exp. 1139/2010 Tomo III.

Vázquez Ibarra Pedro vs. Romero Chávez Ángel Juan. Ord. Civil 1 Acdo. Núm. Exp. 1073/2024.

Vedrenne Garaude Paul Henri vs. Michel Gerard Vedrenne Garaude, Catherine Francoise Vedrenne Garaude, Denise Marie Jeanne Vedrenne Garaudeaplicaciones Industriales de Calidad, S.A. de C.V. Ord. Mercantil 1 Acdo. Núm. Exp. 353/2021 Tomo III.

Vidal Ramos Rosalía vs. Indeterminado Indeterminado. Ord. Civil Acuerdo. 1 Acdo. Núm. Exp. 1427/2024.

Del Toro Cruz Luis Armando vs. Aurelio Ibarra Camacho y/o Aurelio Ángel Enrique Ibarra Camacho y/o Aurelio Ángel Ibarra Camacho, su Sucesión. Ord. Civil Correo Recordatorio. 1 Acdo. Núm. Exp. 1349/2024.

Contium Logística Internacional, Sociedad Anónima de Capital Variable vs. Mayra Betsabet Hernández Imperial. Especial Hipotecario Civil 1 Acdo. Núm. Exp. 981/2014.

NO PUBLICADOS

Banco Santander México, Sociedad Anónima Institución de Banca Múltiple Grupo Financiero Santander México vs. Administración Estratégica de Negocios Rpm, S.A. de C.V. y Miriam Lazcano Farías. Ejecutivo Mercantil 1 Acdo. Núm. Exp. 1145/2014 Tomo II.

Castillo Mendoza Nicolasa (su Sucesión) vs. Adrián Sergio Hinojosa Espinosa y Mercedes Garrido Aspero. Ord. Civil Expedientillo. 1 Acdo. Núm. Exp. 983/2018 Segundo Tomo.

Corporativo Zendere I, S.A. P. I. de C.V. vs. Monarrez Bon Indhira Fernanda y Salazar Escobedo Pedro Alejandro. Especial Hipotecario Civil Expedientillo. 1 Acdo. Núm. Exp. 557/2015.

Escandón Palomino Julio vs. Mankel Exclusive Developments S de R.L. de C.V. Ord. Civil Expedientillo. 1 Acdo. en Expedientillo. Núm. Exp. 397/2024 Expedientillo.

Espinosa García Edmundo vs. Vargas López Carlos. Ord. Civil No Publicado. 1 Acdo. en Expedientillo. Núm. Exp. 613/2024 Expedientillo.

Gómez del Campo Díaz Barreiro Carlos Manuel vs. Promotora Industrial Acuasistemas, S.A. de C.V. Ejecutivo Mercantil Expedientillo. 1 Acdo. Núm. Exp. 389/2015 Tomo II Bis.

González Muñoz Mariana Antonia su Sucesión vs. Galicia Ramírez Isabel. Ord. Civil No Publicado. 1 Acdo. Núm. Exp. 947/2024.

Herrera Torres Karina Clementina vs. Villegas Durazo María del Consuelo y Registro Público de la Propiedad y de Comercio de la Ciudad de México. Ord. Civil No Publicado. 1 Acdo. Núm. Exp. 181/2024.

AUDIENCIA

Ramos Cruz Reyna Guadalupe y Merino Gamez Héctor vs. Seguros Inbursa S.A. Grupo Financiero Inbursa. Aud. Ord. Civil. 1 Audiencia. Núm. Exp. 1059/2024.

SENTENCIA INTERLOCUTORIA

Banco Mercantil del Norte S.A., Institución de Banca Múltiple, Grupo Financiero Banorte vs. Claudia Angelina Zorrilla Rodríguez. Especial Hipotecario Civil Sent. Interl. 1 Núm. Exp. 415/2021

López Pérez Guadalupe Carla vs. Seguros Inbursa S.A. Grupo Financiero Inbursa. Ord. Civil Sent. Interl. 1 Núm. Exp. 227/2024 Tomo Iii

LA SECRETARIA DE ACUERDOS M.I.
LIC. ITZEL SALAZAR TORRES

SECRETARÍA "B"
ACUERDOS DEL 14 DE MAYO DEL 2025

Aerotransportes Huitzilin, S.A. de C.V. vs. Jorge Escobar Ortiz, Eduardo Rafael Sahagún Llamas. Ord. Mercantil 1 Acdo. Núm. Exp. 446/2020 Cuarto Tomo.

Aguileta Mendoza J Daguberto vs. Escalante Laguerenne Rafael Ignacio Gabriel y López Padilla Irma Susana y Director General del Registro Público de la Propiedad y de Comercio de la Cuidad de México. Ord. Civil 1 Acdo. Núm. Exp. 686/2021.

SOLO CONSULTA
SOLO CONSULTA
SOLO CONSULTA

Alanís Zavaleta Refugio vs. Alanís Zavaleta Jonathan y Jacinto Castillo María Isabel. Ord. Civil Acuerdo. 1 Acdo. Núm. Exp. 1760/2024 Tomo III.

Alonso Gómez Bernal vs. Dávila Dávila Santiago Otra. Especial Hipotecario Civil 1 Acdo. Núm. Exp. 1008/2003 Tomo Dos.

Alonso Guzmán María Eugenia vs. Guzmán Díaz Yolanda del Carmen y Alonso González Isaac y Alonso González Luis y Alonso González Gil y Alonso González David y C Director del Registro Público de la Propiedad y del Comercio de la Ciudad de México. Ord. Civil 1 Acdo. Núm. Exp. 638/2024.

Amante Napóles Elizabeth vs. Martínez Suárez Jesús Humberto, Saad Arcaraz Amira y Montes de Oca Contreras Justino Ángel. Ord. Civil Acdo. en el Cuad. de Amparo. 1 Acdo. en Amparo. Núm. Exp. 56/2025 Amparo 350/2025.

Antonio Bujalil Sponila vs. José Luis Morales Guazo. Especial Hipotecario Civil 1 Acdo. en Expedientillo_Expediente_No_ Conocido. Núm. Exp. 926/2017.

Ávila Calderón Alberto vs. María Concepción Ávila Cornejo. Medios Preparatorios Civil 1 Acdo. Núm. Exp. 42/2021 Tomo II.

Banca Afirme, Sociedad Anónima, Institución de Banca Múltiple, Afirme Grupo Financiero vs. Pamela Chable Hernández; y Josefina Hernández Castro. Ejecutivo Mercantil 1 Acdo. Núm. Exp. 914/2018 Segundo Tomo.

Banco Mercantil del Norte S.A. Institución de Banca Múltiple Grupo Financiero Banorte vs. Alberto Ambriz Muñoz y Otro. Especial Hipotecario Civil 1 Acdo. Núm. Exp. 324/2006 Segundo Tomo.

Banco Invex S.A. vs. Baldomero Vargas José. Vía de Apremio Civil a Disposición. 1 Acdo. Núm. Exp. 564/2021.

Banco Mercantil del Norte, Sociedad Anónima, Institución de Banca Múltiple, Grupo Financiero Banorte vs. Raymundo Eduardo Pantoja Espíritu. Especial Hipotecario Civil Acuerdo. 1 Acdo. Núm. Exp. 224/2011 Segundo Tomo.

Banco Nacional de México S.A. Integrante de Grupo Financiero Banamex vs. Gordillo Domínguez José Luis. Especial Hipotecario Civil 1 Acdo. Núm. Exp. 446/2023.

Banco Nacional del Ejército, Fuerza Aérea y Armada, Sociedad Nacional de Crédito, Institución de Banca de Desarrollo vs. García Mejía Salvador Ricardo. Especial Hipotecario Civil Not. Exhibe Proyecto Esc. 1 Acdo. Núm. Exp. 1376/2024.

Banco Santander México, S.A. Institución de Banca Múltiple, Grupo Financiero Santander México vs. Distribuciones Arlam, S.A. de C.V. y Mejía Álvarez Lorena. Ejecutivo Mercantil Acuerdo. 2 Acdos. Núm. Exp. 2158/2024 Tomo II.

Banco del Bajío S.A. Institución de Banca Múltiple vs. Barrios González Juan Carlos Antonio. Especial Hipotecario Civil Pasen Los Autos a la Vista de la Titular del Juzgado para Dictar la Sent. Interlocutoria. 2 Acdos. Núm. Exp. 1428/2024 Tomo II.

Bancomer, S.A. Institución de Banca Múltiple, Grupo Financiero BBVA Bancomer vs. María Eduviges Soto Jaramillo (Quien Ta, Bien Acostumbra Usar el Nombre de Eduviges Soto Jaramillo) y Otro. Especial Hipotecario Civil 1 Acdo. Núm. Exp. 1550/2011 Segundo Tomo.

BBVA Bancomer, S.A., Institución de Banca Múltiple, Grupo Financiero BBVA Bancomer hoy BBVA México, S.A., Institución de Banca Múltiple, Grupo Financiero BBVA México vs. Turismo Creativo, S.A. de C.V. y García Martínez Salomón y Martínez Cámara Carolina. Ejecutivo Mercantil Actora Autoriza Personas. 1 Acdo. Núm. Exp. 2156/2024 Tomo III.

BBVA México Sociedad Anónima Institución de Banca Múltiple Grupo Financiero BBVA México vs. Cruz Argonza Gabriela. Especial Hipotecario Civil 2 Acdos. Núm. Exp. 1244/2024.

BBVA México, Sociedad Anónima, Institución de Banca Múltiple, Grupo Financiero BBVA México vs. Becerra Salmoran Elizabeth. Especial Hipotecario Civil 1 Acdo. Núm. Exp. 832/2021.

Carlos Gosselin Maurel e Inmobiliaria Came, S.A. de C.V. vs. Vivo Desarrollo, Sociedad Anónima Promotora de Inversión de Capital Variable y Banco Mercantil del Norte, S.A. Institución de Banca Múltiple, Grupo Financiero Banorte, Causahabiente por Fusión de Banco Interacciones S.A. Institución de Banca Múltiple, Grupo Financiero Interacciones, División Fiduciaria en el Fideicomiso Traslativo Con Derecho de Revisión y Mecanismo de Pago, Identificado Con el Número F 8383. Ord. Mercantil 1 Acdo. Núm. Exp. 364/2020 Segundo Tomo.

Castillo Moctezuma Arturo vs. Gabriel Castillo Moctezuma. Ejecutivo Mercantil 1 Acdo. Núm. Exp. 308/2016 Tomo II.

Cejudo Muñiz Lorenzo y Vitar González Sofía Graciela vs. Muñiz Rodríguez Florinda y También Conocido como Florinda Muñiz Rodríguez de Ramírez y Díaz Romero José Jacobo y Crespo Cheinne Virginia y Crespo Chenine María de Los Ángeles y Serrano Abal Mauricio Alfredo y Torres Torres Miguel Ángel y Tortolero Crespo Elsa y González Becerril Abel y Jiménez Nava Juan Carlos y Jáuregui Riestra Ma del Rocío y Mendoza Matos María Luisa. Ord. Civil 1 Acdo. Núm. Exp. 1138/2023 Tomo III.

Cervera Medina Fernando vs. Becerra Cortez Enrique y Fuentes García Patricia. Especial Hipotecario Civil 1 Acdo. Núm. Exp. 1116/2022.

Comercio e Inversiones Inverimovit Sociedad Anónima de Capital Variable vs. María del Socorro Espinosa Tapia y Carlos Aubry García. Especial Hipotecario Civil 1 Acdo. Núm. Exp. 160/2014 Tomo II.

Copropietarios del Condominio Río Ebro 11 vs. Vázquez Ortelano Arcelia y Vázquez Ortelano Jorge Isaac. Ord. Civil 1 Acdo. Núm. Exp. 1234/2024.

Cordero Culebro Jesús y Cordero Meza Jorge Antonio vs. Rodríguez Montoya Sergio y Rodríguez Montoya José de Jesús. Vía de Apremio Civil Dese Vista. 4 Acdos. Núm. Exp. 2400/2024 Tomo II.

Delgado Soto Alejandro vs. Delgado Pérez Francisco. Ord. Civil 1 Acdo. Núm. Exp. 900/2024.

Desarrollo de Vivienda Digna y Sostenible A.C. vs. Meza León Mariana y López Olvera su Sucesión. Enrique. Ord. Civil 1 Acdo. Núm. Exp. 74/2024 Tomo II.

Dessetec Desarrollo de Sistemas Sociedad Anónima de Capital Variable vs. Luis Alberto Pérez Hernández y Yesenia Vázquez Albores. Especial Hipotecario Civil 1 Acdo. Núm. Exp. 1430/2008.

Diafa Diesel 2000, S.A. de C.V. vs. Navalmex Combustibles, S.A. de C.V. Ord. Mercantil Exhibe Comprobante Pago. 1 Acdo. Núm. Exp. 1632/2024 Tomo IV.

Díaz Tapia Mirna Josefina vs. Calva Flores Celerino y Hdi Seguros S.A. de C.V. Ord. Civil 1 Acdo. Núm. Exp. 1212/2023 Tomo III.

Escoto González José, su Sucesión por Conducto de su Albacea Crescenciana Juana Rivas Morales, También Conocida como Crescenciana Juana Rivas Morales vs. Alejandro Andrade Carreño, María Guadalupe Juana Escoto Rivas, Lilián Noriko Andrade Escoto, Edgar Ricardo Bolaños Amézquita, Alejandro Katzume Andrade Escoto y Susana Ramírez. Ord. Civil 1 Acdo. en Expedientillo. Núm. Exp. 1056/2016.

Flores y Serrato Luis Enrique su Sucesión vs. Muhech y Flores S.C. y Vidal Muhech Dip. Ord. Civil 1 Acdo. Núm. Exp. 178/2024.

Gamiño García Miriam y Córdova Gamiño Rebeca y Ruíz Gamiño Miriam y Ruíz Gamiño Víctor Manuel y Ruíz Gamiño Alejandra vs. Actividad Isi Subacuatica S.A. de C.V. y Banco Mercantil del Norte S.A. Institución de Banca Múltiple Grupo Financiero Banorte. Ord. Civil Acuerdo. 2 Acdos. Núm. Exp. 1768/2024.

García Cervantes Irais vs. Moreno Cervantes Guadalupe. Ord. Civil 3 Acdos. Núm. Exp. 666/2024.

Gudiño Ruíz Adrián Alfonso vs. Martha Irma Vázquez Delgadillo y Jesús Manuel Very Vázquez. Ejecutivo Mercantil 1 Acdo. Núm. Exp. 258/2016 Tomo II.

Gutiérrez Cueto Velázquez Ana María su Sucesión vs. Mireya Cueto Velázquez, su Sucesión, José Pablo Wayne Ridgell Cueto y Carlos Ridgell Cueto. Ord. Civil Oficio y Exh. Disposición. 1 Acdo. Núm. Exp. 1604/2024 Tomo III.

Hipotecaria Nacional, S.A. de C.V., Sociedad Financiera de Objeto Múltiple, Entidad Regulada, Grupo Financiero BBVA Bancomer Institución de Banca Múltiple, Grupo Financiero BBVA Bancomer hoy BBVA Bancomer Sociedad Anónima Institución de Banca Múltiple, Grupo Financiero BBVA Bancomer vs. Velasco Lara Adolfo y Carranza Mondragón Irma Nancy. Especial Hipotecario Civil Acuerdo. 1 Acdo. Núm. Exp. 1846/2024 Tomo II.

HSBC México, Sociedad Anónima Institución de Banca Múltiple, Grupo Financiero HSBC División Fiduciaria en su Carácter de Fiduciario en el Fideicomiso F/234036 vs. Pérez Martínez Yésica. Vía de Apremio Civil Actora Exhibe Minutas. 2 Acdos. Núm. Exp. 2368/2024.

HSBC México S.A. Institución de Banca Múltiple Grupo Financiero HSBC vs. Gaytán Morales Francisco. Especial Hipotecario Civil Expedientillo. 1 Acdo. en Expedientillo. Núm. Exp. 344/2020.

Instituto de Seguridad y Servicios Sociales de Los Trabajadores del Estado a Través de su Fondo Fovissste vs. Quezada Rodríguez Moisés. Especial Hipotecario Civil 1 Acdo. Núm. Exp. 1262/2024.

SOLO CONSULTA SOLO CONSULTA SOLO CONSULTA

Instituto de Seguridad y Servicios Sociales de Los Trabajadores del Estado a Través de su Fondo de la Vivienda (Fovissste) vs. Gutiérrez Garduño Jorge. Especial Hipotecario Civil 1 Acdo. Núm. Exp. 708/2024.

Instituto de Seguridad y Servicios Sociales de Los Trabajadores del Estado a Través de su Fondo de la Vivienda Fovissste vs. Rodríguez Ramírez Aarón y Cortés Osorio Laura Yadira. Especial Hipotecario Civil Ordena Ratificar. 1 Acdo. Núm. Exp. 2364/2024.

Instituto de Seguridad y Servicios Sociales de Los Trabajadores del Estado a Través de su Fondo de la Vivienda (Fovissste) vs. Pedro Aarón de León Díaz. Especial Hipotecario Civil 1 Acdo. en Expedientillo. Núm. Exp. 506/2018.

Instituto de Seguridad y Servicios Sociales de Los Trabajadores del Estado a Través de su Fondo de la Vivienda (Fovissste) vs. Arellano Rojas Jesús y Rosa Isela Legorreta Alvarado. Especial Hipotecario Civil 1 Acdo. Núm. Exp. 1168/2019 Tomo II.

Instituto de Seguridad y Servicios Sociales de Los Trabajadores del Estado, a Través de su Fondo de la Vivienda Fovissste vs. Casilla Carballo Victor Belisario. Especial Hipotecario Civil 1 Acdo. Núm. Exp. 870/2024.

Instituto del Fondo Nacional de la Vivienda para los Trabajadores vs. Flores Torres Guadalupe. Especial Hipotecario Civil 1 Acdo. Núm. Exp. 266/2024.

Instrumel S.A. de C.V. vs. Liberty Fianzas, S.A. de C.V. Especial Mercantil Mercantil a Disposición. 2 Acdos. Núm. Exp. 1302/2019 Tomo Dos.

Jurado González Víctor Hugo hoy Felipe Arturo Medina Estrada vs. Juan Antonio Moreno Franco. Especial Hipotecario Civil Reconoce Mandato. 1 Acdo. Núm. Exp. 1816/2024 Tomo IV.

Laguna Berber Jaime vs. Hilaria Lobato Zalasar. Ord. Civil Expedientillo. Estése Const. Expdllo. 1 Acdo. en Expedientillo. Núm. Exp. 2354/2024.

Liberty Fianzas S.A. de C.V. vs. Grupo Prospectiva S.A. de C.V. y Estrada Sotelo Edwin Jonatan. Especial de Fianzas Mercantil 1 Acdo. Núm. Exp. 122/2024.

Lozano Mejía Reyna vs. Ángel Remigio Calzada Ramírez. Ord. Civil 1 Acdo. Núm. Exp. 104/2019 Segundo Tomo.

Manzo Macedo María Cristina y y-o. María Cristina Manzo Macedo de Hernández vs. Metlife México S.A. de C.V. Ord. Mercantil Acuerdo. 1 Acdo. Núm. Exp. 258/2025.

Mexihom, S.A. de C.V. vs. Ignacio Leal García. Ord. Civil Acdo. en el Cuad. de Amparo. 1 Acdo. en Amparo. Núm. Exp. 234/2021 Amparo Indirecto 543/2024- III.

Mogollan Zárate Juan Carlos y Mogollan Guerrero Juan vs. Zaar Activos Patrimoniales, S.A. P. I. de C.V. Ord. Mercantil 1 Acdo. Núm. Exp. 1206/2024.

Morales Torres Juan vs. Rangel Cabiedes Leticia y Quien También Usa el Nombre de Leticia Rangel Cabiedes de Schuler. Ord. Civil Fgjcdmx Contesta Oficio. 1 Acdo. Núm. Exp. 2474/2024 Tomo II.

Morga Lizárraga Omar vs. Ventura Amado Federico. Ejecutivo Mercantil 1 Acdo. Núm. Exp. 516/2024.

Ortiz Ortega Pedro Carlos y Ortiz Ortega Liliabarbara y Ortiz Ortega Cluadia Patricia vs. Ortiz Ortega Rosa Martha y Ortiz Ortega Raquel. Ord. Civil 1 Acdo. Núm. Exp. 722/2021.

Pando Galindo Marco Antonio vs. Qualias Compañía de Seguros S.A. de C.V. Ord. Civil 1 Acdo. Núm. Exp. 990/2023.

Pérez Milán Naomy vs. Ovmon S. C. Ord. Civil Acuerdo. 1 Acdo. Núm. Exp. 1674/2024 Tomo III.

Pineda Padrón Eduardo Alejandro Emiliano y También Conocido Eduardo Pineda Padrón y Inversiones el Daher S.A. vs. Montufar Pineda Lilián Jéssica y Montufar Pineda Érika Claudia y Franco Luna Pedro Enrique y y-o. Pedro Enrique Hilario Franco Luna y Sacal Farca Jacques y Desarrolladora Ulterrius S.A. de C.V. y Talavera Autrique, Titular de la Notaría Número 221 de la Ciudad de México Francisco y Grupo Cpy J S.A. de C.V. y Franco Luna, y/o Pedro Enrique Hilario Franco Luna Titular de la Correduría Número 13 de Ecatepec de Morelos, Estado de México Pedro Enrique y Grupo C P y J S.A. de C.V. y Pérez Fernández del Castillo, Titular de la Notaría Número 23 de la Ciudad de México Bernardo Roberto. Ord. Mercantil 2 Acdos. Núm. Exp. 538/2021 Tomo VI.

Pinturas Contimex S.A. de C.V. vs. Delegación Gustavo A. Madero, hoy Alcaldia Gustavo A. Madero. Ord. Mercantil 1 Acdo. Núm. Exp. 828/2018 Tomo Tres.

Puebla Albarrán Jorge Jesús su Sucesión vs. Puebla Albarrán Alejandro y Puebla Albarrán Elizabeth. Ord. Civil 1 Acdo. Núm. Exp. 818/2024.

Quiterio López David vs. Grupo Mexicano de Seguros S.A. de C.V. Ord. Civil a Disposición. 1 Acdo. Núm. Exp. 1136/2024.

Rivas Castillo Dionicia vs. María de la Luz González Rivas. Ord. Civil Expedientillo. 1 Acdo. Núm. Exp. 844/2012.

Sánchez Vázquez Everardo vs. Olivares Vega Antonio. Ord. Civil Expedir Copia Certificada. 1 Acdo. Núm. Exp. 2160/2024.

Sandra Villalobos Morales vs. Adán Hernández Cortez. Especial Hipotecario Civil Expedientillo. 1 Acdo. Núm. Exp. 188/2013 Tomo II.

Secreto. Ejecutivo Mercantil 2 Acdos. Núm. Exp. 344/2022.

Secreto. Providencias Precautorias Mercantil 1 Acdo. Núm. Exp. 742/2023.

Sistema de Crédito Automotriz Sociedad Anónima de Capital Variable vs. Delgado Sánchez Consuelo Gsbriela y Sánchez Sánchez David y Díaz Gómez Mónica Briyik. Vía de Apremio Civil Expedientillo. 1 Acdo. Núm. Exp. 850/2022.

Sistemas Alemanes para Corte, S.A. de C.V. y Collective Brands, S.A. de C.V. vs. Distribuidora Crisna, S.A. de C.V. Ord. Civil 1 Acdo. Núm. Exp. 126/2020.

Sociedad Financiera Agropecuaria, Sociedad Anónima de Capital Variable, Sociedad Financiera de Objeto Múltiple, Entidad No Regulada vs. La Florencia Hermanos, Sociedad de Producción Rural de Responsabilidad Limitada, Gilberto Guillén Aguilar y Gilberto Guillén Trinidad. Especial Hipotecario Civil 2 Acdos. Núm. Exp. 1130/2018 Tomo II.

Sociedad Hipotecaria Federal, S.N.C., Institución de Banca de Desarrollo en su Carcater de Fiduciario Sustituto del Fondo de Operación y Financiamiento Bancario a la Vivienda vs. Gloria Lozano Castillo. Especial Hipotecario Civil 1 Acdo. Núm. Exp. 1682/2011 Tomo II.

Tomassi Villamil Carlos Eduardo vs. Cibanco Sociedad Anónima Institución de Banca Múltiple Fiduciaria en el Fideicomiso F 413 y antes Jp Morgan S.A. Institución de Banca Múltiple Fiduciaria en el Fideicomiso F 413. Arbitraje Comercial Mercantil Acuerdo. 1 Acdo. Núm. Exp. 1208/2022 Tomo Tres.

Vega Flores Ricardo vs. Montes de Oca Vega Ambar Violeta y Montes de Oca Vega Jorge. Ord. Civil 2 Acdos. Núm. Exp. 172/2025.

Velasco Islas Agustín vs. Banco Azteca S.A. Institución de Banca Múltiple Dirección Fiduciaria y Banco Azteca S.A. Institución de Banca Múltiple. Ord. Mercantil 1 Acdo. Núm. Exp. 1102/2024.

Villeda y Sotelo Efraín vs. Castro Castro Julieta. Ord. Civil 1 Acdo. Núm. Exp. 1088/2022.

MAL PUBLICADOS

Ávila Calderón Alberto vs. María Concepción Ávila Cornejo. Medios Preparatorios Civil mal Publicado. 1 Acdo. Núm. Exp. 42/2021 Tomo II.

NO PUBLICADOS

Banco Santander México S.A., Institución de Banca Múltiple, Grupo Financiero Santander México vs. Barrios Loza Alan Alejandro. Especial Hipotecario Civil No Publicado. 1 Acdo. Núm. Exp. 828/2024.

Carlos Gosselin Maurel e Inmobiliaria Came, S.A. de C.V. vs. Vivo Desarrollo, Sociedad Anónima Promotora de Inversión de Capital Variable y Banco Mercantil del Norte, S.A. Institución de Banca Múltiple, Grupo Financiero Banorte, Causahabiente por Fusión de Banco Interacciones S.A. Institución de Banca Múltiple, Grupo Financiero Interacciones, División Fiduciaria en el Fideicomiso Traslativo Con Derecho de Revisión y Mecanismo de Pago, Identificado Con el Número F 8383. Ord. Mercantil 1 Acdo. Núm. Exp. 364/2020 Segundo Tomo.

AUDIENCIA

Colín Hernández Laura Beatriz y Colín Hernández Diego Pablo y Colín Hernández Martha Verónica y Colín Hernández Alejandra Araceli y Cabello Noriega Francisca vs. Hernández Escamilla Néstor y Hernández Alfaro Yadira y Hernández Alfaro Elizabeth y Ríos Arellano Francisco Rolando. Aud. Actos Prejudiciales Civil. 1 Audiencia. Núm. Exp. 686/2024.

Comercio e Inversionaes Inverimobit, Sociedad Anónima de Capital Variable hoy José Manuel Torres Monroy vs. Echeverría Castorena Gerardo y Reyes Pérez María de Los Ángeles. Aud. Especial Hipotecario Civil. 1 Audiencia. Núm. Exp. 2086/2024 Tomo IV.

SENTENCIA INTERLOCUTORIA

Contreras Salas Luis Alberto vs. Amat González Eugenio Claudio hoy su Sucesión y Amat Estrada Rubén Alejandro y Amat Estrada Claudio Alonso. Ejecutivo Civil Sent Inter 1 Núm. Exp. 896/2021 Tomo Iii

SOLO CONSULTA
SOLO CONSULTA
SOLO CONSULTA

NO PUBLICADOS

Virginia Melo Acosta, Jesús Alberto López Melo, César Melo Acosta, Sostenes Melo Pérez, Amador Villanueva Sánchez, Diana Laura López Melo, Isaac Josué Sánchez Mondragón, Luis Francisco Pérez Melo y Odete Alejandra Pérez Melo vs. Qualitas Compañía de Seguros, S.A. de C.V. Ord. Civil Sent Inter 1 Núm. Exp. 622/2020 Tomo Tres

EL SECRETARIO DE ACUERDOS
LIC. ROBERTO ISVERT JIMÉNEZ FABIA

NOVENO DE LO CIVIL

SECRETARÍA "A"
ACUERDOS DEL 14 DE MAYO DEL 2025

Agronegocios Laad, S.A. de C.V., Sociedad Financiera de Objeto Múltiple, Entidad No Regulada vs. Liévano Moreno Arturo y Aguilar Córdova. //Amparo Indirecto N°. 1722/2022- V, Interpuesto por Arturo Liévano Aguilar, por su Propio Derecho. // María Esther. Especial Hipotecario Civil Se Concedió la Prorroga (Sin Emb. Ya Se Cumplimentó Lo Solicitado). 1 Acdo. en Amparo. Núm. Exp. 439/2021 1722/2022- V.

BBVA México, S.A., Institución de Banca Múltiple, Grupo Financiero BBVA México vs. Chabolla Hernández. //Amparo D. C. 591/2024, Interpuesto por BBVA México, S.A., Institución de Banca Múltiple, Grupo Financiero BBVA México, por Conducto de su Apoderado Gerardo Segura Duarte. // Teresita del Niño Jesús. Especial Hipotecario Civil Devuelve Exp. y Documentos (Solicita Acuse de Recibo). 1 Acdo. en Amparo. Núm. Exp. 917/2021 D. C. 591/2024.

Calderón Villa Anastacia María Alejandra y Quien También Acostumbra Utilizar el Nombre de María Alejandra Calderón Villa y Calderón Villa Ricardo vs. Director General del Registro Público de la Propiedad y de Comercio de la Ciudad de México y Calderón Marciano y Calderón Buendía Mario. Ord. Civil Prevención. 1 Acdo. Núm. Exp. 255/2025.

Grupo Hergui Gam S.A. de C.V. vs. Chávez Chávez Alberto y Chávez Chávez Rosalinda y García Pérez Juan Demetrio. Ejecutivo Mercantil Dada Cuenta. 1 Acdo. Núm. Exp. 117/2025.

Grupo Hergui Gam S.A. de C.V. vs. Chávez Chávez Alberto y Chávez Chávez Rosalinda y García Pérez Juan Demetrio. Ejecutivo Mercantil No Se Interpuso Recurso de Revisión (Y Declara que Ha Causado Ejecutoria el Auto que Decreto el Sobreseimiento). 1 Acdo. en Cuaderno_Amparo_Act. Núm. Exp. 117/2025 521/2023- I.

Mexsemi S.A. de C.V. vs. Luis Arturo Íñigo Jiménez. Providencias Precautorias Mercantil Radicación. 1 Acdo. Núm. Exp. 99/2025.

Mujica Parra Humberto Eduardo y Mujica Luna Maricarmen vs. Juárez Santillán Margarita y C Director del Registro Público de la Propiedad y de Comercio de la Ciudad de México. Ord. Civil Elaboración de Cédula. 1 Acdo. Núm. Exp. 9/2025.

Scotiabank Inverlat, Sociedad Anónima, Institución de Banca Múltiple, Grupo Financiero Scotiabank Inverlat vs. Guzmán Martínez // Amparo 238/2022 Interpuesto por Alejandro Guzmán Martínez Alejandro y Bautista Pinacho Karla Patricia. Especial Hipotecario Civil Ejecutoria de Amparo (No Ampara Ni Protege). 1 Acdo. en Cuaderno_Amparo_Dem. Núm. Exp. 1247/2022 238/2025.

Secreto. Ejecutivo Mercantil Acdo. de Tramite. 1 Acdo. Núm. Exp. 1247/2023.

Sin Antecedentes vs. Ojeda Aguilar Edgar Leonardo. No Definido No Definido Informe Previo Actuario (Niega Susp. Provisional). 1 Acdo. en Amparo_Buscador. Núm. Exp. 649/2025 649/2025.

Sólida Administradora de Portafolios, Sociedad Anónima de Capital Variable, Sociedad Financiera de Objeto Múltiple Entidad Regulada, Grupo Financiero Banorte hoy Arrendadora y Factor Banorte, S.A., Sociedad Financiera de Objeto Múltiple Entidad Regulada, Grupo Financiero Banorte vs. González Beltrán Benito. Especial Hipotecario Civil a Disposición. 1 Acdo. Núm. Exp. 699/2001 Tercer Tomo.

Mabucapa I, Sociedad de Responsabilidad Limitada de Capital Variable hoy Mroy Inmobiliaria, Sociedad Anónima de Capital Variable vs. Jaime Trejo Ramírez y Marisol Vanegas Rodríguez. Especial Hipotecario Civil Dada Cuenta. 1 Acdo. Núm. Exp. 331/2013.

Mabucapa I, Sociedad de Responsabilidad Limitada de Capital Variable hoy Mroy Inmobiliaria, Sociedad Anónima de Capital Variable vs. Jaime Trejo Ramírez y Marisol Vanegas Rodríguez// Amparo 579/2025- Vii- B Interpuesto por Ángel Trejo Vanegas. Especial Hipotecario Civil Resolución Incidental (Niega Susp. Definitiva). 1 Acdo. en Cuaderno_Amparo_Tercerista. Núm. Exp. 331/2013 579/2025- Vii- B.

NO PUBLICADOS

Autofinanciamiento México S.A. de C.V. vs. 1. - Lázaro Gómez Jacobo 2. - Lázaro Gómez Lucy. Ejecutivo Mercantil Conforme Radicación. 1 Acdo. Núm. Exp. 121/2025.

BBVA México, Sociedad Anónima, Institución de Banca Múltiple, Grupo Financiero BBVA México hoy Banco Mercantil del Norte, S.A., Institución de Banca Múltiple, Grupo Financiero Banorte vs. Sánchez Reyes Edgar. Especial Hipotecario Civil Reserva Citación Turno. 1 Acdo. Núm. Exp. 63/2020 Tomo II.

AUDIENCIA

Álvarez del Castillo Ramírez Lilia vs. Seguros Banorte S.A. de C.V. Grupo Financiero Banorte. Aud. Ord. Civil. 1 Audiencia. Núm. Exp. 21/2025.

Chávez Vázquez Genaro Miguel vs. Mateos Martínez Guadalupe. Aud. Se Cita a Sent. Def. Ord. Civil. 1 Audiencia. Núm. Exp. 879/2024.

LA SECRETARIA DE ACUERDOS
LIC. MARIELA MARIBEL ALDANA CRUZ

SECRETARÍA "B"
ACUERDOS DEL 14 DE MAYO DEL 2025

Abundis Zuleta Israel vs. Helio G S.A. de C.V. Medios Preparatorios Civil 1 Acdo. Núm. Exp. 962/2023.

Acuña Castañeda Patricia vs. Geo Edificaciones Sociedad Anónima de Capital Variable y Instituto del Fondo Nacional de la Vivienda para los Trabajadores Infonavit. Juris. Voluntaria Civil Remiten Documentos. 1 Acdo. Núm. Exp. 134/2025.

Arrendar para Consolidar, S.A. P. I. de C.V. vs. Eco Garmon, S.A. de C.V. y Montalvo Garza Juan Carlos R. Ejecutivo Mercantil 1 Acdo. Núm. Exp. 720/2023.

Autofinanciamiento México S.A. de C.V. vs. Palomares Díaz Pedro y Thome Jiménez Jovita y Palomares Díaz Roberto Antonio. Ejecutivo Mercantil Remiten Documentos. 1 Acdo. Núm. Exp. 1296/2024.

Autofinanciamiento México S.A. de C.V. vs. Felipe de Jesús Ruíz Soto y Regina García Watanabe. Ejecutivo Mercantil Elaboración Oficio. 1 Acdo. Núm. Exp. 94/2025.

Banco Mercantil del Norte S.A. Institución de Banca Múltiple, Grupo Financiero Banorte vs. Sánchez Montes María Consuelo. Especial Hipotecario Civil Oficio Sf. 1 Acdo. Núm. Exp. 190/1999 Tercer Tomo.

Banco Múltiva Sociedad Anónima Institución de Banca Múltiple Grupo Financiero Múltiva vs. Agrícola Regional de Cihuatlan Sociedad de Producción Rural de Responsabilidad Limitada Bernardo de Dios Ramos Armando Zúñiga Marín Érika Mariana Flores López. Especial Hipotecario Civil 1 Acdo. Núm. Exp. 302/2020.

Banco Nacional de México Sociedad Anónima Integrante del Grupo Financiero Banamex vs. Hunken Leung Carlos Manuel. Esp. Hip. Razón. 1 Acdo. Núm. Exp. 562/2008.

Banco del Bajío S.A. Institución de Banca Múltiple vs. Prorusa S.A. de C.V. y Inmobiliaria Olazcoaga S.A. de C.V. y Rueda Olascoaga José Luis y También Conocido como José Luis Rueda Olazcoaga. Ejecutivo Mercantil 1 Acdo. en Tercería. Núm. Exp. 644/2023 Excl. de Dominio.

Banco del Bajío, S.A., Institución de Banca Múltiple vs. Proveedora para Ópticas Mursa, S.A. de C.V. y Murguía Salazar Agueda Norma. Providencias Precautorias Mercantil 1 Acdo. Núm. Exp. 168/2024.

BBVA Bancomer Sociedad Anónima Institución de Banca Múltiple hoy BBVA México Sociedad Anónima, Institución de Banca Múltiple, Grupo Financiero BBVA México vs. De Anda Robles Raúl. Especial Hipotecario Civil Actuario. 3 Acdos. Núm. Exp. 240/2020.

Bimbo S.A. de C.V. y Barcel S.A. de C.V. vs. Fianzas y Cauciones Atlas S.A. Especial de Fianzas Mercantil 5 Acdos. Núm. Exp. 1118/2023 Tomo III.

Camacho Allende Luis Rodrigo vs. Cervantes Moya Emilio. Ord. Civil Prevención. 1 Acdo. Núm. Exp. 258/2025.

SOLO CONSULTA
SOLO CONSULTA
SOLO CONSULTA

Cazarin Moyano Fernando y Cazarin Trueba Alejandro y Cazarin Trueba Fernando y Cazarin Trueba Fernando vs. Sirona Desarrollos, S.A. de C.V. Providencias Precautorias Mercantil Elaboración Cedula. 1 Acdo. Núm. Exp. 684/2021 Medidas Cautelares.

Cervantes Oviedo Alejandro vs. López Zepeda Alejandro. Vía de Apremio Civil 1 Acdo. Núm. Exp. 194/2025.

Cruz Galván Jacinto vs. Murguía González Cosío Emilio y Murguía Valencia Carlos y Carrizales Mendoza José Luis y Murguía Mesejo Gilberto su Sucesión y Murguía Mesejo Gustavo su Sucesión y Mendoza Castro María de Lourdes Olga su Sucesión. Ord. Civil Razón. 1 Acdo. Núm. Exp. 928/2022 Tercer Tomo.

Daimler Financial Services México S de R.L. de C.V. vs. Arena Blanca Construcciones S.A. de C.V. y Aguirre Ibáñez José Esteban. Especial Mercantil Mercantil Se Agrega Minuta Sellada. 2 Acdos. en Incidente. Núm. Exp. 670/2024 Providencias Precautorias.

Elizalde Vera Alejandra vs. María Cristina Marín Huerta. Ord. Civil 1 Acdo. en Expedientillo. Núm. Exp. 602/2020 Expedientillo.

Fc Financial Sociedad Anónima de Capital Variable Sociedad Financiera de Objeto Múltiple Entidad Regulada Grupo Financiero Inbursa vs. Martha Márquez Reyes. Ejecutivo Mercantil Llegada de Autos y Radicación. 1 Acdo. Núm. Exp. 240/2025.

Financiera por el Impulso Económico S.A. de C.V. Sofom Enr vs. Jorge Alan González Castillo. Ejecutivo Mercantil Radicación. 1 Acdo. Núm. Exp. 100/2025.

Finpop S.A. de C.V. vs. Muñoz Gaytán Cresenciano y Cruz Rojas Martha y Muñoz Cruz Wendy. Especial Hipotecario Civil Se Reserva. 1 Acdo. Núm. Exp. 1180/2024.

Gómez Paredes Adriana vs. Rojas Tejeda Rosalinda. Ord. Civil 1 Acdo. Núm. Exp. 1326/2023.

González Jaramillo María Clotilde su Sucesión y y-o. Clotilde González de Hurtado su Sucesión vs. López Ayala Fernando y Ayala Tepepa Trinidad. Ord. Civil Elaboración Cedulas. 1 Acdo. Núm. Exp. 1132/2024.

Hernández Morales Rodolfo Manuel vs. Ocampo Díaz Rafael. Ord. Civil Ratificar. 1 Acdo. Núm. Exp. 188/2025.

Instituto de Seguridad y Servicios Sociales de Los Trabajadores del Estado a Través de su Fondo de la Vivienda (Fovissste) vs. Cortés López Iván Husseim. Especial Hipotecario Civil Expedientillo. 1 Acdo. Núm. Exp. 1012/2019.

Instituto de Seguridad y Servicios Sociales de Los Trabajadores del Estado a Través de su Fondo de la Vivienda (Fovissste) vs. Barrios Rivera Jesús Alan y Arteaga Paniagua Karla Patricia. Especial Hipotecario Civil no Publ. de su Fecha por Fallas Técnicas. 1 Acdo. Núm. Exp. 788/2021.

Instituto del Fondo Nacional de la Vivienda para los Trabajadores vs. Martínez Moreno Jesús y Viguerias Lira Gabriela. Especial Hipotecario Civil Expedientillo. 1 Acdo. en Expedientillo. Núm. Exp. 444/2021.

Jaime Fonseca Heliodoro vs. Jaime Nogues Karla Jéssica y Jaime Noguez Evelyn Yanine. Ord. Civil Exhibe Acuse. 1 Acdo. Núm. Exp. 948/2024.

Lavín Díaz Fernando Alejandro y Hernández Hernández Ana Verenice vs. Dueñas Acosta Zaira Verónica y Calvillo Anaya Gerardo Francisco. Ord. Civil no Publ. de su Fecha por Fallas Técnicas. 1 Acdo. Núm. Exp. 34/2023 Tomo II.

López Lara Ana Laura vs. De la Garza Rosales Pedro. Especial Hipotecario Civil Citación Sent. Int. 1 Acdo. Núm. Exp. 36/2024.

Morales González María Concepción vs. Jiménez González Guadalupe. Ord. Civil 5 Acdos. Núm. Exp. 1226/2024 Tomo III.

Morales Ramos Severo vs. Romero Chávez María de Los Ángeles. Ejecutivo Mercantil Expedientillo. 1 Acdo. Núm. Exp. 140/2025.

Nadro S.A. P. I. de C.V. vs. Promotora de Servicios y Mercado S.A. de C.V., y Martínez Escareño Alejandro Samir y López Piñera Héctor Román. Ejecutivo Mercantil Expedientillo. 1 Acdo. en Expedientillo_Expediente_No_Conocido. Núm. Exp. 2300/2021.

Padilla Padilla Juventud vs. Arzate Hernández Eduardo Joaquín. Oral Mercantil Razón. 2 Acdos. Núm. Exp. 1406/2024.

Palacios Galicia Sandalia Rosa vs. Morales Fuenleal Silvino Natividad. Ord. Civil Ofrece Pruebas. 1 Acdo. Núm. Exp. 1136/2024.

Peralta de Gregorio Alma Gianina Isabel vs. Martínez Salinas Víctor Javier. Controversias de Arrendamiento Civil 1 Acdo. Núm. Exp. 1240/2024.

Promotora de Hoteles S.A. de C.V. y Banco Nacional de México S.A. Integrante del Grupo Financiero Banamex vs. Romero Oropeza María Esther. Ord. Mercantil Devuelven Documentos. 1 Acdo. Núm. Exp. 1308/2024.

Quintero Luna, su Sucesión Luis vs. García Arellano Alicia. Ord. Civil Exhibe Copias. 1 Acdo. Núm. Exp. 478/2022.

Reynoso Muñoz Marco Gabriel vs. Alarcón O´Farril Eduardo Arturo; Flores Franco Eduardo; Carrasco Chavero Rubén; Scotiabank Inverlat, S.A., Institución de Banca Múltiple, Grupo Financiero Scotiabank Inverlat; Casa Reynoso S.A. de C. V; Muñoz López Oralia; Reynoso Mendieta Isidro Tomás su Sucesión, Ruíz Zapata Nathaniel y Notario Público 104 del Estado de México. Ord. Civil Acuerdo. 1 Acdo. Núm. Exp. 240/2019 Tomo III.

Sáinz Snell Guillermo su Sucesión vs. Hernández Rodríguez Arturo. Ord. Civil 2 Acdos. Núm. Exp. 1692/2024.

Scotiabank Inverlat S.A. Institución de Banca Múltiple Grupo Financiero Scotiabank Inverlat vs. Martínez Díaz Jorge Luis y Baiza Durán Luz Gabriela. Especial Hipotecario Civil Remiten Documentos. 1 Acdo. Núm. Exp. 1698/2024 Tomo II.

Scotiabank Inverlat, S.A. Institución de Banca Múltiple, Grupo Financiero Scotiabank Inverlat hoy Proyectos Adamantine, Sociedad Anónima de Capital Variable, Sociedad Financiera de Objeto Múltiple Entidad Regulada vs. Ramos Castillo Juan Manuel. Especial Hipotecario Civil Exhibe Registro Cedula. 2 Acdos. Núm. Exp. 302/2017 Segundo Tomo.

Scotiabank Inverlat, Sociedad Anónima, Institución de Banca Múltiple, Grupo Financiero Scotiabank Inverlat vs. Perea González José Alberto y García Trueba Jéssica//Amparo 694/2025- IV Interpuesto por Tercera Llamada a Juic. Lorena Elizabth Fuentes Mondragón. Especial Hipotecario Civil Solicita Se Emplace Al Juic. Constitucional Al Tercero Interesado. 3 Acdos. en Cuaderno_Amparo_Tercerista. Núm. Exp. 120/2020 694/2025- IV.

Secreto. Ejecutivo Mercantil Autorización. 1 Acdo. Núm. Exp. 424/2024.

Secreto. Ord. Mercantil Puesta a Disposición. 1 Acdo. Núm. Exp. 718/2019 Tomo II.

Sin Antecedentes vs. Jiménez Blanchet Alberto. No Definido No Definido Informe Justificado. 3 Acdos. en Amparo_Buscador. Núm. Exp. 670/2025 670/2025- V.

Socafi S.A. de C.V. vs. Anaya Mendoza Erick Adrián y Mendoza Vicencio Teresa de Jesús. Ejecutivo Mercantil Expedientillo. 1 Acdo. Núm. Exp. 1354/2023.

Sociedad Financiera Agropecuaria, S.A. de C.V. Sofom, E. N. R vs. Graneros Don Jesús, S. P. R. de R. L. y Rocha Flores Humberto y Flores Hernández Francisco y Rocha Flores Nora Lidia y Robles Rodríguez Sol Minerva y Villegas García Micaela. Ejecutivo Mercantil Dada Cuenta. 1 Acdo. Núm. Exp. 564/2021 Tomo III.

Sociedad Financiera Agropecuaria, S.A. de C.V. Sofom, E. N. R vs. Graneros Don Jesús, S. P. R. de R. L. y Rocha Flores Humberto y Flores Hernández Francisco y Rocha Flores Nora Lidia y Robles Rodríguez Sol Minerva y Villegas García. //Amparo Indirecto N°. 1860/2023- 3- B, Interpuesto por Sol Minerva Robles Rodríguez, por su Propio Derecho. // Micaela. Ejecutivo Mercantil Sent. Def. (Concede el Amparo a la Quejosa). 1 Acdo. en Amparo. Núm. Exp. 564/2021 1860/2023- 3- B.

Sociedad Hipotecaria Federal, S.N.C., Institución de Banca de Desarrollo en su Carácter de Fiduciario Sustituto de Banco de México en el Fondo de Operación y Financiamiento Bancario a la Vivienda (Fovi) vs. Alcalá Correa Liliana Guadalupe. Especial Hipotecario Civil Expedientillo. 1 Acdo. Núm. Exp. 1402/2019.

Sss Asistencia y Supervisión S.A. de C.V. y Aero Marat S.A. de C.V. vs. Jet Van Car Rental S.A. de C.V. y Ari Fleet Services S de R.L. de C.V. Ord. Mercantil Expedientillo. 1 Acdo. Núm. Exp. 694/2024.

Stm Financial, Sociedad Anónima de Capital Variable, Sociedad Financiera de Objeto Múltiple, Entidad Regulada, Grupo Financiero Inbursa vs. Robles Coronado Ana Isabel. Ejecutivo Mercantil Remiten Documentos. 1 Acdo. Núm. Exp. 1564/2024.

Tortolero Palomino Epifania Araceli vs. Cos Sustaita Enrique. Ord. Civil Expedientillo. 1 Acdo. Núm. Exp. 1282/2022.

Trejo Milla Francisco vs. Sánchez Cruz Dina Haydee y Sánchez Cruz Aarón y Brun Sandoval Jorge y Sánchez Pérez Joselin Pamela. Ord. Civil 1 Acdo. Núm. Exp. 658/2021 Tomo II.

De la Cruz Hernández Miguel Ángel vs. Grupo Mexicano de Seguros S.A. de C.V. Ord. Civil 5 Acdos. Núm. Exp. 886/2024 Tomo II.

Scotiabank Inverlat, Sociedad Anónima, Institución de Banca Múltiple, Grupo Financiero Scotiabank Inverlat hoy Inversiones Firpo, Sociedad Anónima de Capital Variable vs. Perea González José Alberto y García Trueba Jéssica. Especial Hipotecario Civil Dada Cuenta. 1 Acdo. Núm. Exp. 120/2020 Tomo II.

MAL PUBLICADOS

SOLO CONSULTA SOLO CONSULTA SOLO CONSULTA

Aseguradora Aserta, S.A. de C.V. vs. Corporativo Gremio Interamericano de la Construcción, S.A. de C.V. y Constructora Vallarta Dos Mil, S.A. de C.V. y Compuertas y Mecanismos de Los Mochis, S.A. de C.V. Especial de Fianzas Mercantil Admisión, mal Publicado. 1 Acdo. Núm. Exp. 216/2025.

NO PUBLICADOS

Calderón Arvizu Luz María vs. Martínez Solís Roberto Segundo y C Director del Registro Público de la Propiedad y del Comercio de la Ciudad de México. Ord. Civil Acdo. no Publ. del 12- 05- 2025. 1 Acdo. Núm. Exp. 1280/2024.

Mvs Net, S.A. de C.V. vs. Butron Chiapa Gabriel. Ord. Mercantil Auto no Publ. del 08- 05- 2025 por Fallas en el Sistema. 1 Acdo. Núm. Exp. 420/2017 Tomo II.

AUDIENCIA

Bautista Carrera Elizur vs. Cervantes Monterrubio Antonio su Sucesion y-o. Antonio Gerardo Cervantes Monterrubio su Sucesion y Paramo Magaña José María y Paramo Santoyo Manuel su Sucesión. Aud. Citación Sent. Def. Ord. Civil. 1 Audiencia. Núm. Exp. 1328/2024.

Scotiabank Inverlat, S.A., Institución de Banca Múltiple, Grupo Financiero Scotiabank Inverlat vs. Muñoz Guerrero José Luis. Aud. de Remate Especial Hipotecario Civil. 1 Audiencia. Núm. Exp. 198/2022.

SENTENCIA DEFINITIVA DEL 14 DE MAYO DEL 2025
NO PUBLICADOS

Parque San Andrés S.A. vs. Laboratorios Goñi S S de R.L. de C.V. Ord. Civil Sent. Def. no Publ. el 08- 05- 2025 por Fallas en el Sistema 1 Núm. Exp. 46/2025

SENTENCIAS INTERLOCUTORIAS
NO PUBLICADOS

Banco Santander México, Sociedad Anónima, Institución de Banca Múltiple, Grupo Financiero Santander México vs. Sánchez Rodríguez Mayra Angelina. Especial Hipotecario Civil Sent. Interl. 1 Núm. Exp. 58/2022 Tomo Ii

BBVA Bancomer, Sociedad Anónima, Institución de Banca Múltiple, Grupo Financiero BBVA Bancomer hoy Banco Mercantil del Norte, Sociedad Anónima, Institución de Banca Múltiple, Grupo Financiero Banorte vs. Prieto Chávez Abel y Cruz Santiago Mónica. Especial Hipotecario Civil Sent. Interl. no Publ. el 12- 05- 2025 por Fallas en el Sistema 1 Núm. Exp. 1416/2019 Tomo Ii

BBVA México, S.A. Institución de Banca Múltiple Grupo Financiero BBVA México vs. Rojero Salazar Fernando. Vía de Apremio Civil Sent. Interl. 1 Núm. Exp. 1174/2024

EL SECRETARIO CONCILIADOR EN FUNCIONES DE SECRETARIO DE ACDOS. POR M.L.
LIC. MAURICIO NÚÑEZ RAMÍREZ

DÉCIMO DE LO CIVIL

SECRETARÍA "A"
ACUERDOS DEL 14 DE MAYO DEL 2025

Secreto. Ord. Civil Acuerdo. 1 Acdo. Núm. Exp. 269/2025.

EL SECRETARIO DE ACUERDOS
LIC. EDGAR IVÁN RAMÍREZ JUÁREZ

SECRETARÍA "B"
ACUERDOS DEL 14 DE MAYO DEL 2025

NO PUBLICADOS

Ángeles Romero su Sucesión Mario Fernando vs. Inmobiliaria Miguel Ángeles e Hijos, S.A. de C.V. y Ángeles Romero Miguel Ángel y Peralta Sanmartin Serafín. Ord. Mercantil Acuerdo. 6 Acdos. Núm. Exp. 910/2021 Tomo II.

Autofinanciamiento México S.A. de C.V. vs. Vega González Carlos Ignacio y González Hernández Arturo y Álvarez Galicia Esperanza. Ejecutivo Mercantil 1 Acdo. Núm. Exp. 230/2025.

Promotora de Servicios y Productos Comerciales Promosec S.A. de C.V. vs. Ortiz Nava de Mora Aurora y Director General del Registro Público de la Propiedad y de Comercio de la Ciudad de México. Ord. Civil 2 Acdos. Núm. Exp. 26/2025.

Soto Hernández Rafael vs. López Sánchez Diego Iván y López Siliceo Óscar y Sánchez Tirado Isabel. Ejecutivo Mercantil 1 Acdo. Núm. Exp. 846/2023.

EL SECRETARIO DE ACUERDOS
LIC. EDWIN ROSEY DÍAZ

DÉCIMO PRIMERO DE LO CIVIL

SECRETARÍA "A"
ACUERDOS DEL 14 DE MAYO DEL 2025

BBVA México, Sociedad Anónima, Institución de Banca Múltiple, Grupo Financiero BBVA México vs. Galicia Hernández Patricia y Otro. Especial Hipotecario Civil Disposición. 1 Acdo. Núm. Exp. 1219/2017.

Aceves Aguilera Lauro Alfredo vs. Martínez Lozano Gregoria su Sucesión. Ord. Civil P76. 1 Acdo. Núm. Exp. 35/2017.

Alcántara Sánchez María Elizabeth vs. Gallardo Reynosa Roberto Carlos. Ejecutivo Cuantía Menor Mercantil Promoción Virtual. 2 Acdos. Núm. Exp. 1469/2024 Tomo I.

Álvarez Meza Yibran vs. Grupo Mexicano de Seguros S.A. de C.V. Ord. Civil Sigj P- 154. 1 Acdo. Núm. Exp. 855/2024.

Ángeles Mendoza Magdalena vs. Haro Ayala Francisco. Controversias de Arrendamiento Civil Secc. de Ejecc. Oficio Sala. 1 Acdo. Núm. Exp. 965/2023.

Auto Financiamiento México, S.A. de C.V. vs. Proveedores Especializados en Refrigeración de Tuxtepec, S.A. de C.V., Dora Luz Ramírez Miravete, Paula Casas Alfonseca y Agustín Méndez Nolasco. Ejecutivo Mercantil Promoción 113. 1 Acdo. en Amparo. Núm. Exp. 1495/2024 Amparo 994/2019.

Ballesteros Luna Mario vs. Gildardo Torres Reyna y Otros. Oral Paz Civil P- 68. 1 Acdo. Núm. Exp. 1225/2024 Tomo III.

Banca Mifel S.A. Institución de Banca Múltiple Grupo Financiero Mifel en su Carácter de Fiduciario en el Fideicomiso de Administración Número 800 2007 vs. Suvs y Vehículos Exclusivos S.A. de C.V. Controversias de Arrendamiento Civil Comparecencia. 1 Acdo. Núm. Exp. 437/2024.

Banco Invex Sociedad Anónima vs. Félix Bojórquez Jesús Aída. Vía de Apremio Civil Promoción Electrónica. 1 Acdo. Núm. Exp. 963/2024.

Banco Invex, S.A. Institución de Banca Múltiple Invex, Grupo Financiero Fiduciario como Fiduciario del Fideicomiso Irrevocable de Administración Identificado Con el Número 1301 vs. Santana Cano Maricela También Conocida como Maricela Santana Cano de Espinosa y Sergio Gustavo Espinosa de Anda. Especial Hipotecario Civil P- 101. 1 Acdo. Núm. Exp. 961/2018.

Banco Mercantil del Norte S.A. Institución de Banca Múltiple, Grupo Financiero Banorte antes BBVA Bancomer, S.A. Institución de Banca Múltiple Grupo Financiero BBVA Bancomer vs. Baldera González Mauricio. Especial Hipotecario Civil P151. 1 Acdo. Núm. Exp. 39/2020.

Banco Mercantil del Norte Sociedad Anónima Institución de Banca Múltiple Grupo Financiero Banorte vs. Batres Cano Edgar Armando. Juris. Voluntaria Civil Comparecencia. 1 Acdo. Núm. Exp. 667/2021.

Barrera Jiménez Fabiola y Enríquez Barrera Denisse Fabiola y Enríquez Barrera Adonai Eduardo vs. Rodríguez Tovar Jorge y Trans Energeticos S.A. de C.V. y Zapata Camiones S.A. de C.V. y Daimler Financial Services México S de R.L. de C.V. y Daimler Financial Services S.A. de C.V. Sofom Enr y Grupo Nacional Provincial Sab. Ord. Civil Oficio. 1 Acdo. Núm. Exp. 829/2021.

Basf Mexicana S.A. de C.V. vs. Rrol Acabados Automotrices S.A. Ejecutivo Mercantil Expedientillo. 1 Acdo. en Expedientillo_ Expediente_No_Conocido. Núm. Exp. 675/2024 Datos Inexactos.

Bautista Alonso Juan Manuel vs. Fernando Antonio Trinidad Castrillo. Ejec. Merc. P- 75. 1 Acdo. Núm. Exp. 1535/1993.

BBVA Bancomer, S.A. Institución de Banca Múltiple, Grupo Financiero BBVA Bancomer vs. Urquin González Bernabé Primitivo. Especial Hipotecario Civil P99. 1 Acdo. Núm. Exp. 897/2018.

Bien para Bien Sapi de C.V. Sofom E. N. R vs. Aguirre González Gabriel y Otra. Proced. Judicial de Ejecc. de Gatantía Otorgada Mediante Prenda Sin Transmisión de Pos. Mercantil Promoción 108. 1 Acdo. en Amparo. Núm. Exp. 145/2021 Bis. 1 Cuad. de Amp. 608/2023- III.

Biotronik Se & Co Kg vs. Comerlat S.A. de C.V. Exhortos Civil Promoción 82. 1 Acdo. en Amparo. Núm. Exp. 503/2021 Bis. 1 de Amparo 410/2024- V.

Bribiesca Angulo Eduardo y Bribiesca Angulo Juan Antonio vs. T&T Exelens Sociedad Anónima de Capital Variable y Seca Construcciones Sociedad Anónima de Capital Variable. Especial Hipotecario Civil Comparecencia Parte Actora. 1 Acdo. Núm. Exp. 1783/2024.

SOLO CONSULTA
SOLO CONSULTA
SOLO CONSULTA

Bruno Martínez Anastacia vs. Moller Ruíz Rafael y Sociedad Cooperativa Provivienda y C Director del Registro Público de la Propiedad y del Comercio de la Ciudad de México. Ord. Civil P51. 1 Acdo. Núm. Exp. 915/2024.

Bruno Pérez José Luis vs. Rivera Laguna Eva y Flores Rivera Alejo y C Director del Registro Público de la Propiedad y del Comercio de la Ciudad de México. Ord. Civil Disposición. 1 Acdo. Núm. Exp. 1067/2024.

Bueno Castañeda Andrés Víctor Manuel y Otros vs. Hernández Ramírez María de la Luz. Ord. Civil P24. 1 Acdo. Núm. Exp. 235/2018 Tomo II.

Canizalez Hernández Yovani Uriel y Ramírez Herrera en Representación de su Menor Hija Y. V. C. R. Violeta Yulisa vs. Seguros Inbursa S.A. Grupo Financiero Inbursa. Ord. Civil P- 26. 1 Acdo. Núm. Exp. 1209/2024.

Carrizosa Avendaño Luis Gerardo vs. Canteras del Peñon Viejo S.A. y Carrizosa Segura León Gerardo y Director del Registro Público de la Propiedad y de Comercio de la Ciudad de México. Ord. Civil P05. 1 Acdo. Núm. Exp. 1025/2024.

Club Deportivo Guadalajara, S.A. de C.V. y Grupo Chivas, S.A. de C.V. y Chivas de Corazon, S.A. de C.V. y Omnilife de México S.A. de C.V. Ord. Civil Promoción 120. 1 Acdo. en Amparo. Núm. Exp. 605/2025 Bis. 1 de Amparo Loco 605/2025.

Despachadora de Abastos de Jalisco, S. de R. L. de C.V. Ord. Civil Promoción 109. 1 Acdo. en Amparo. Núm. Exp. 805/2024 Bis. 1 de Amparo 805/2024- VI.

Domínguez Sánchez Itzel Nallely y Domínguez Sánchez Cinthia Melissa y Domínguez Sánchez Marisol vs. Inverstart Arrendadora S.A. de C.V. y la Latinoamericana Seguros S.A. Ord. Civil P04. 1 Acdo. Núm. Exp. 177/2025.

Estrada Rangel Ernestina su Sucesión vs. Estrada Rangel José y Estrada Ortiz Claudia y Estrada Ortiz Samantha y Ortiz Galván Guadalupe. Ord. Civil Promoción 84. 4 Acdos. en Amparo. Núm. Exp. 1935/2024 Bis. 1 de Amapro 420/2025- V.

Fc Financial Sociedad Anónima de Capital Variable Sociedad Financiera de Objeto Múltiple Entidad Regulada Grupo Financiero Inbursa vs Portales Peralta Máximo Alberto. Ejecutivo Cuantía Menor Mercantil P56. 1 Acdo. Núm. Exp. 167/2025.

Fernández López María del Carmen su Sucesión vs. Red de Transportes del Oriente Transred S.A. De. C.V. y Correa Rojo en su Calidad de Notario Público Número 232 de la Ciudad de México Carlos. Ord. Civil Oficio Sala Electrónico. 2 Acdos. Núm. Exp. 369/2020.

Gómez Franco Héctor vs. Morales Macías en su Carácter de Causahabiente del Señor Baños Ortiz Norberto Minerva. Controversias de Arrendamiento Civil Oficio Sala. 1 Acdo. Núm. Exp. 273/2021.

Gómez Peruyero José Luis vs. Colmenero Domínguez Alejandro y Colmenero Gargari Ana Elisa y Colmenero Gargari Alejandro. Ejecutivo Mercantil P04. 3 Acdos. Núm. Exp. 1885/2024.

González Picazo Jorge vs. Serrato Ruíz Manuel y Nizri Cohen Isaías y Nizri Cohen Simón y Medraz Radzi Moisés y Director del Registro Público de la Propiedad y del Comercio de la Ciudad de México. Ord. Civil Disposición. 1 Acdo. Núm. Exp. 337/2023.

Grupo Industrial de Oriente S.A. de C.V. vs. Banco Actinver S.A. Institución de Banca Múltiple Grupo Financiero Actinver como Fiduciario del Contrato de Fideicomiso. Ord. Mercantil Promoción Virtual. 2 Acdos. Núm. Exp. 945/2024.

Guadagnini Suárez Mónica Juana vs. Marco Antonio González Galindo y/o Ord. Civ. P153. 1 Acdo. Núm. Exp. 665/2009.

Gwing White And Prince Inc. Wendtcheewa vs. Cuestas Rodríguez José Iginio. Ejecutivo Mercantil P- 06. 1 Acdo. en Expedientillo_ Expediente_No_Conocido. Núm. Exp. 909/1996 Expdllo. Datos Inexactos.

Herrera y Anduaga Alejandro Manuel vs. Herrera Villagrán Josefina Rocío. Ejecutivo Paz Mercantil Promoción 69. 2 Acdos. en Amparo. Núm. Exp. 883/2016 Bis. 1 de Amparo 446/2025- III.

Herrerías Galindo Ricardo su Sucesión y Caso López Catalina y Herrerías Caso Mauricio vs. Herrerías León Lorena y C Director del Registro Público de la Propiedad y del Comercio del Distrito Federal y Rojas Bernal Enrique y C Notario Público Número Dieciocho del Distrito Judicial de Tlalnepantla Estado de México y C Notario Público Número Dieciocho de la Ciudad de Naucalpan de Juárez Estado de México y C Jefe del Archivo General de Notarias en el Estado de México y C Titular del Instituto de la Función Registral del Estado de México. Ord. Civil Promoción 139. 2 Acdos. en Amparo. Núm. Exp. 487/2021 Bis. 1 de Amparo 1053/2024- III.

Industrias Siglo XXI, S.A. de C.V. vs. Olvera Alcántara Silvia. Controversias de Arrendamiento Civil Comparecencia. 1 Acdo. Núm. Exp. 385/2016 Tomo II.

Instituto de Seguridad y Servicios Sociales de Los Trabajadores del Estado a Través de su Fondo de la Vivienda vs. Bocanegra Trejo Alma Delia y Otro. Especial Hipotecario Civil P104. 1 Acdo. Núm. Exp. 367/2020.

Instituto de Seguridad y Servicios Sociales de Los Trabajadores del Estado a Través de su Fondo de la Vivienda vs. Palma Dionisio Fernado. Especial Hipotecario Civil P74. 1 Acdo. Núm. Exp. 55/2020.

Instituto del Fondo Nacional de la Vivienda para los Trabajadores Infonavit vs. Orozco Ugarte Francisco Martín. Especial Hipotecario Civil Promoción 94. 1 Acdo. en Amparo. Núm. Exp. 1035/2023 Bis. 1 de Amparo Directo D. C. - 167/2025.

José Homero de la Fuente Ceja antes Banco Monex, Sociedad Anónima, Institución de Banca Múltiple, Monex Grupo Financiero en su Carácter de Fiduciario en el Fideicomiso Empresarial, Irrevocable de Administración y Garantía Número F/3443 (F Diagonal Tres Mil Cuatrocientos Cuarenta y Tres) antes Hipotecaria Vértice, Sociedad Anónima de Capital Variable, Sociedad Financiera de Objeto Múltiple vs. Selem Concepción Urias de la Cruz. Especial Hipotecario Civil Disposición. 1 Acdo. Núm. Exp. 1441/2019 Tomo II.

Joylin S.A. de C.V. vs. Zap Inteligencia Sapi de C.V. y Fernández Guerra Francisco Mariano. Ejecutivo Civil Comparecencia. 1 Acdo. Núm. Exp. 1327/2024.

Laines Tapia Lucía vs. Acosta Reyes Elizabeth. Vía Ejecutiva Cuantía Menor Civil P134. 1 Acdo. Núm. Exp. 1569/2024 Tomo I.

Lara Meléndez Francisco vs. Correa Iturbe Alicia. Especial Hipotecario Civil Se Agrega Expdllo. Al Principal. 1 Acdo. Núm. Exp. 187/2011.

López Hidrogo Karla Verónica vs. Muzquiz Ramos Roberto Alejandro y Saldívar García Idalia Dalila. Especial Hipotecario Civil P187. 1 Acdo. Núm. Exp. 597/2016.

López Saucedo antes Condesa Financiera, S.A. de C.V., Sofom, E. N. R. Gonzalo vs. Coronado Estudillo Beatriz. Especial Hipotecario Civil No Exhibe Garantía Amparo 285/2025- III. 1 Acdo. Núm. Exp. 1169/2009 Tomo II.

López Saucedo antes Condesa Financiera, S.A. de C.V., Sofom, E. N. R. Gonzalo vs. Coronado Estudillo Beatriz. Especial Hipotecario Civil Promoción 65. 2 Acdos. en Amparo. Núm. Exp. 1169/2009 Bis. 1 de Amparo 285/2025- III.

Lucio Julián Javier vs. C Director del Registro Público de la Propiedad y de Comercio de la Ciudad de México y Osorio Camargo Silvia Rosario. Ord. Civil Disposición. 1 Acdo. Núm. Exp. 1031/2024.

Medellín Barra Wilfrido vs. Pérez Pérez Elide. Ord. Civil P- 49. 1 Acdo. Núm. Exp. 259/2024.

Muro García Magdalena vs. Galicia Cano María del Pilar También Conocida como Pilar Galicia Cano. Ord. Civil Susp. Def. Amparo 340/2025. 1 Acdo. Núm. Exp. 595/2018 Tomo II.

Muro García Magdalena vs. Galicia Cano María del Pilar. Ord. Civil Promoción 91. 2 Acdos. en Amparo. Núm. Exp. 595/2018 Bis. 1 de Amparo 340/2025.

Ojeda Aguilar Edgar Leonardo. Ord. Civil Promoción 44. 3 Acdos. en Amparo. Núm. Exp. 649/2025 Bis. 1 de Amparo Loco 649/2025.

Pascasio Aguilera Ciro Samuel vs. Residencias Pradera S.A. de C.V. Ord. Civil Recepción Oficios. 1 Acdo. Núm. Exp. 1845/2024.

Pérez Osorio Alma Deelia vs. Registro Público de la Propiedad y de Comercio de la Ciudad de México y Nájera Lara Bulmaro Jerónimo y Nájera Lara Othón y Nájera Palacios su Sucesión Guadalupe. Ord. Civil Dada. 1 Acdo. Núm. Exp. 103/2022.

Rodríguez Santiago su Sucesión Alejandro y Escobar Rojas Celina vs. Pérez González Norberto y Grupo Nacional Provincial Sab y Seguros Banorte S.A. de C.V. Ord. Civil Se Agrega Expdllo. Al Principal. 1 Acdo. Núm. Exp. 1149/2022.

Ruíz Quiroz Adelina vs. Gómez Cortés Abelardo. Ord. Civil 111. 1 Acdo. Núm. Exp. 15/2025.

Ruíz Saldaña Vanessa vs. Ortinez Mendoza José Carlos. Ord. Civil 107. 1 Acdo. Núm. Exp. 1403/2024 Tomo I.

SOLO CONSULTA
SOLO CONSULTA
SOLO CONSULTA

Salgado Rocha Rafael Joaquín. y Nieva Torres Maday vs. Rafael Mulia Álvarez y María de Los Angéles Zamudio Moyle. Ejecutivo Mercantil Promoción 58. 2 Acdos. en Amparo. Núm. Exp. 1227/2024 Amparo 169/2023.

Sánchez Pérez Ana María vs. José Antonio Pérez Abuin. Ord. Civil P99. 1 Acdo. Núm. Exp. 1461/2019 Tomo II.

Scotiabank Inverlat, S.A. Institución de Banca Múltiple vs. Jardines Ramírez Jesse Marvin y Otra. Especial Hipotecario Civil Promoción Electrónica. 1 Acdo. Núm. Exp. 139/2020.

Secreto vs. Secreto. Actos Prejudiciales Civil P54. 1 Acdo. Núm. Exp. 1285/2023.

Secreto vs. Secreto. Ejecutivo Mercantil Recepción Oficios. 1 Acdo. Núm. Exp. 295/2022.

Secreto vs. Secreto. Ejecutivo Mercantil P- 27. 1 Acdo. Núm. Exp. 433/2023.

Secreto vs. Secreto. Ejecutivo Mercantil P127. 1 Acdo. Núm. Exp. 931/2023 Tomo II.

Socafi S.A. de C.V. vs. Núñez Chavira Jorge Francisco y Chavira Nogueda Tayde Lorena. Ejecutivo Civil Disposición. 1 Acdo. Núm. Exp. 1791/2024 Tomo I.

Sofimex Institución de Garantías S.A. vs. Lcp Grupo Constructor, S. de R. L. de C.V. y Construcciones Bienes Raíces Tello Salazar, S.A. de C.V. Especial de Fianzas Mercantil P83. 1 Acdo. Núm. Exp. 47/2025.

Solís Arvizu Claudia Marsella. Ord. Civil Promoción 114. 1 Acdo. en Amparo. Núm. Exp. 983/2023 983/2023- III. Amparo Loco.

Solución de Activos Residenciales, S. de R. L. de C.V. antes Banco Nacional de México, S.A. Integrante del Grupo Banamex, Accival, S.A. de C.V. vs. Daniel Ornelas Contreras. Ejecutivo Mercantil Amparo 591/2025- I Quejoso Exhibe Garantía. 1 Acdo. Núm. Exp. 359/2019 Tomo II.

Solución de Activos Residenciales, S. de R. L. de C.V. antes Banco Nacional de México, S.A. Integrante del Grupo Banamex, Accival, S.A. de C.V. vs. Daniel Ornelas Contreras. Ejecutivo Mercantil Promoción 66. 2 Acdos. en Amparo. Núm. Exp. 359/2019 Bis. 1 de Amparo 591/2025- I.

Trujillo Salas Guadalupe. Ord. Civil Promoción 125. 1 Acdo. en Amparo. Núm. Exp. 209/2024 de Amparo 209/2024 antes 1629/2023: Guadalupe Trujillo Salas.

Tu Casa Express, S.A. de C.V. vs. Jaime Paredes Juan Antonio y Otro. Esp. Hip. Disposición. 1 Acdo. Núm. Exp. 281/2010.

Vélez Santin Sandra vs. Gómez Meléndez de Magallón Guillermina y Domínguez García Martha Iliana y C Director del Registro Público de la Propiedad y de Comercio de la Ciudad de México. Ord. Civil P60. 3 Acdos. Núm. Exp. 19/2025.

Zárate Nanco Víctor Manuel vs. C. Director del Registro Público de la Propiedad y de Comercio de la Ciudad de México y Camacho Salazar Hebert y Nanco Arguello María Zenaida. Ord. Civil Disposición. 1 Acdo. Núm. Exp. 461/2023.

De Lage Landen, S.A. de C.V. Sociedad Financiera de Objeto Múltiple, Entidad No Regulada vs. Desarrolladora y Constructora del Sureste, S.A. de C.V. y Pável Heredia Gamboa. Ejecutivo Mercantil 42. 1 Acdo. Núm. Exp. 1455/2019 Tomo II.

NO PUBLICADOS

Piramide Dorada Construcciones S.A. de C.V. vs. Instituto Politécnico Nacional y Patronato de Obra e Instalaciones del Instituto Politécnico Nacional y Fondo de Investigación Cientifica y de Desarrollo Tecnológico del Instituto Politécnico Nacional. Ord. Civil Acdo. No Publicado. 1 Acdo. Núm. Exp. 183/2025.

AUDIENCIA

Aldana Cipres Víctor Hugo vs. Departamento del Distrito Federal hoy Gobierno de la Ciudad de México y Registro Público de la Propiedad y de Comercio de la Ciudad de México vs. Canseco Morales Perito Tercero en Materia de Agrimensura Mario. P- 29 Ord. Civil. 1 Audiencia. Núm. Exp. 1281/2024.

Ci Banco, S.A. Institución de Banca Mjultiple, Actuando en su Carácter de Fiduciaria en el Fideicomiso F/00102 vs. Echivestre Rodríguez Luz Janett y Otro. Especial Hipotecario Civil. 1 Audiencia. Núm. Exp. 691/2018.

Hernández Flores Guadalupe Graciela vs. Piña Eredia Jaime y Acuña Gutiérrez Luis Rayner y Eguia Vda. de Camarillo Eva y Maza Serrano María del Rosario y Cervantes Oviedo Eugenio y Director del Registro Público de la Propiedad y del Comercio de la Ciudad de México. Aud. Previa y de Concil. Ord. Civil. 1 Audiencia. Núm. Exp. 615/2023.

SENTENCIAS DEFINITIVAS DEL 14 DE MAYO DEL 2025

Jaimes Santana Arturo vs. Mundo Macedo Elvira. Controversias de Arrendamiento Civil Sent. Def. 1 Núm. Exp. 1193/2024

SENTENCIA INTERLOCUTORIA

Salinas Soriano José Luis vs. López Solís Gabriela y Ferreti López María Guadalupe. Controversias de Arrendamiento Civil 1 Núm. Exp. 1307/2024

LA SECRETARIA DE ACUERDOS
LIC. BEATRIZ DÁVILA GÓMEZ

SECRETARÍA "B"
ACUERDOS DEL 14 DE MAYO DEL 2025

Aktiva Financiera, S.A. de C.V. Sofom E. N. R vs. Constructora e Inmobiliaria Oserca, S.A. de C.V. Especial Hipotecario Civil Admite Pericial y No Admite Apelación. 1 Acdo. Núm. Exp. 878/2024.

Álvarez Arestegui Meylin Idynu vs. Arestegui Domínguez Alfredo Bernardo. Ord. Civil Requiere Señale Domicilio. 1 Acdo. Núm. Exp. 1868/2024.

Andere Martínez Raquel vs. Martínez Lanz Eduardo. Controversias de Arrendamiento Civil Señala Nueva Fecha Aud. Arrendamiento. 1 Acdo. Núm. Exp. 1206/2024.

Aquino Torres Jaime vs. Poblano Ricardo y Director del Registro Público de la Propiedad y del Comercio de la Ciudad de México y Altamirano del Valle Natalia. Ord. Civil Otro Oficio Al Registro. 1 Acdo. Núm. Exp. 78/2023.

Arrendadora Hidalgo Xy S.A. de C.V. vs. Alcaraz Celestin Ismael. Ejecutivo Mercantil 1 Acdo. Núm. Exp. 476/2024.

Arrendadora Hidalgo Xy S.A. de C.V. vs. Alcaraz Celestin Ismael. Ejecutivo Mercantil Informe Justificado. - Ced. 1 Acdo. en Amparo. Núm. Exp. 476/2024 Amparo Directo No.

Autofinanciamiento México, S.A. de C.V. vs. Guzmán Paniagua Eduardo Alejandro, Silva Durán Olga y Silva Durán Hilda. Ejecutivo Mercantil 1 Acdo. Núm. Exp. 1638/2024.

Banca Afrime S.A. vs. Díaz Santamaría Francisco Mauricio. Providencias Precautorias Civil Oficio Recordatorio Comisión. 1 Acdo. Núm. Exp. 1938/2024.

Banco Invex S.A. Institución de Banca Múltiple Invex Grupo Financiero Fiduciario División Fiduciaria, como Fiduciario en el Fideicomiso Irrevocable de Admón. y Fuente de Pago Identif. Número F/1301 vs. Dionisio Javier Huerta González. Especial Hipotecario Civil Autorización. 1 Acdo. Núm. Exp. 1174/2016 Bis. 1.

Banco Mercantil del Norte S.A. Institución de Banca Múltiple Grupo Financiero Banorte vs. Vega Faba Managment S.A. de C.V., Faba Beaumont María Gladys. Ejecutivo Cuantía Menor Mercantil Admite Inc. de Liquidación. 1 Acdo. Núm. Exp. 1448/2024 Tomo II.

Banco Mercantil del Norte, S.A. Institución de Banca Múltiple, Grupo Financiero Banorte vs. Luna Muñoz Juan Carlos. Especial Hipotecario Civil 1 Acdo. Núm. Exp. 848/2017.

Banco Sabadell S.A. Institución de Banca Múltiple vs. Comercializadora Empacadora Yshain Mar S.A. de C.V. y Martínez Martínez Alberto y Alvarado Real Glenda Maricela. Ejecutivo Mercantil 1 Acdo. Núm. Exp. 1002/2019 Tomo II.

BBVA Bancomer, S.A. Institución de Banca Múltiple Grupo Financiero BBVA Bancomer vs. Ponce Ordóñez Manuel. Especial Hipotecario Civil Disposición. 1 Acdo. Núm. Exp. 1266/2018.

Caja Morelia Valladolid Sociedad Cooperativa de Ahorro y Porestamo de Responsabilidad Limitada de Capital Variable vs. Banco del Bienestar, Sociedad Nacional de Crédito, Institución de Banca de Desarrollo y Director Adjunto de Inclusión Financiera del Banco del Bienestar, Sociedad Nacional de Crédito, Institución de Banca de Desarrollo y Suplente del Presidente del Comité Técnico del Fideicomiso 10055. Ord. Mercantil Perito que Se Este y Señala Fecha de Audiencia. 1 Acdo. Núm. Exp. 682/2023 Tomo II.

Casimiro Rubio Romero vs. Lozano López Aarón y C. Director del Registro Público de la Propiedad y de Comercio de la Ciudad de México. Ord. Civil Autorización. 1 Acdo. Núm. Exp. 1230/2023.

Castro Ordaz José Daniel vs. Seguros Banorte S.A. de C.V. Grupo Financiero Banorte. Ord. Civil Perito Tercero Acepta Protesta. 1 Acdo. Núm. Exp. 1082/2024.

Cervezas Cuauhtémoc Moctezuma Sociedad Anónima de Capital Variable vs. Olga y Gómez Flores Darío. Especial Hipotecario Civil Admite Recurso de Revocación. 1 Acdo. Núm. Exp. 566/2022.

SOLO CONSULTA
SOLO CONSULTA
SOLO CONSULTA

Credix Gs Sociedad Anónima de Capital Variable Sociedad Financiera de Objeto Múltiple Entidad No Regulada vs. Cortazar Servín Mariana Andrea. Ejecutivo Civil Disposición. 1 Acdo. Núm. Exp. 1836/2024.

Daimler Financial Services México S de R.L. de C.V. vs. Sánchez Corona Delmer Alberto. Especial Mercantil Mercantil 1 Acdo. en Incidente. Núm. Exp. 82/2025 Inc. de Providencias Precautorias.

Edebe Ediciones Internacionales S.A. de C.V. vs. Hernández Águila Carlos y Águila Herlinda. Vía Ejecutiva Cuantía Menor Civil Vista Actora. 1 Acdo. Núm. Exp. 1542/2024 Tomo II.

Escobar Camacho Betina vs. Hernández de González Guadalupe y González Montes de Oca Baltazar. Ord. Civil Cedula Diligenciada. 1 Acdo. Núm. Exp. 634/2024.

Esteves Torres Pablo vs. Zárate Ceballos Otilio. Controversias de Arrendamiento Civil Comparecencia. 1 Acdo. Núm. Exp. 1402/2019.

Fernández García María del Carmen vs. Gobierno del Distrito Federal. Especial Hipotecario Civil 1 Acdo. Núm. Exp. 962/2019.

Garcia López Celia Georgina vs. García López Joaquín Román. Ord. Civil Dem. Apela Ambos Efectos Expresa Agravios vs. 25- 04- 25 Ac- 20. 1 Acdo. Núm. Exp. 684/2024.

Garza Cisneros Mario Agustín vs. Seguros Inbursa S.A. Grupo Financiero Inbursa. Ord. Civil Desahoga Vista Dictamen. 1 Acdo. Núm. Exp. 1010/2024.

Gómez Ruíz Isaías vs. Axa Seguros, S.A. de C.V. Ord. Civil Expedientillo. 1 Acdo. Núm. Exp. 680/2020 Principal Tomo II.

Hernández Beteta Esther Sara vs. Moller Ruíz Rafael y Sociedad Cooperativa Provivienda y C Director del Registro Público de la Propiedad y del Comercio de la Ciudad de México. Ord. Civil Oficio Con Conocimiento. 1 Acdo. Núm. Exp. 916/2024.

Hernández González José Luis vs. Hernández Vargas Luciano y También Conocido como Luciano Hdez. Vargas y Hernández González Edith y C. Director del Registro Público de la Propiedad y de Comercio de la Ciudad de México. Ord. Civil Ejecutoria y Oficio Registro. 1 Acdo. Núm. Exp. 980/2023.

Hernández Martínez Agustín vs. Tecnología Aplicada a Negocios S.A. de C.V. y Olvera de la Rosa María Magdalena. Controversias de Arrendamiento Civil 1 Acdo. Núm. Exp. 854/2021.

Holguin Barrera Fabián y Victorina Barrera María Fernanda vs. Qualitas Compañía de Seguros S.A. de C.V. y Trareysa S.A. de C.V. y Alvarado Ayala César Isarael. Ord. Civil Razon Actuario. 1 Acdo. Núm. Exp. 8/2025.

HSBC México S. A, Institución de Banca Múltiple Grupo Financiero HSBC División Fiduciaria en su Carácter de Fiduciario Dentro del Fideicomiso Irrevocable Número F238864 vs. Jesús Francico Puig Santos y Adriana Taxilaga Jiménez. Ord. Civil Notifica Llegada y Procédase a Ejecc. Forzada. 1 Acdo. Núm. Exp. 730/2020.

Huerta Ortiz Gerardo vs. Muñoz Hernández Jerónimo y Otro. Controversias de Arrendamiento Civil Cedula Diligenciada. 1 Acdo. Núm. Exp. 546/2018.

Ibarra Arroyo Aurora Paulina vs. Ibarra y Herrerías Enrique Francisco Tomás, También Conocido como Enrique Francisco Tomás Ibarra Herrera su Sucesión, Inmobiliaria Papanoa de México S. A, C. Director del Registro Público de la Propiedad y del Comercio de la Ciudad de México. Ord. Civil Llegada y Radicación y Copias Certificadas M. P. 1 Acdo. Núm. Exp. 656/2019.

Instituto del Fondo Nacionalde la Vivienda para los Trabajadores Infonavit vs. Nunez García Ricardo. Especial Hipotecario Civil Cedula Diligenciada. 1 Acdo. Núm. Exp. 1072/2007.

Islas Morris Bustamante Fernando vs. Martínez Chávez Estela y Otro. Ejecutivo Mercantil Copias Con Citación. 1 Acdo. Núm. Exp. 752/2018.

Juárez Bustos Noemí vs. Eutiquio Juárez Natalio y C Director del Registro Público de la Propiedad y del Comercio de la Ciudad de México. Ord. Civil Cedula Diligenciada y Computo. 1 Acdo. Núm. Exp. 104/2025.

Kolor Mats Publicidad S.A. de C.V. vs. Ramírez Tovar Blanca. Ejecutivo Civil Cedula No Diligenciada. 1 Acdo. Núm. Exp. 1648/2024 Secc. de Ejecc. Tomo II.

Lecona Santa María Felipe Othón y Castillo Anaya María del Socorro vs. Lecona Castillo Laura Coralia. Ord. Civil Expedientillo. 1 Acdo. Núm. Exp. 280/2007.

López Solís Alonzo vs. Coss y León Orozco Teresa Patricia. Ejecutivo Civil Disposición. 1 Acdo. Núm. Exp. 1766/2024.

López Uribe María Eugenia vs. Lechuga Robles José Ángel Gil y C Director del Registro Público de la Propiedad y de Comercio de la Ciudad de México. Ord. Civil Contesta Demanda Infonavit Reserva. 1 Acdo. Núm. Exp. 50/2025.

Luyando Martínez David René vs. Del Toro Gálvez Javier Alejandro. Ord. Civil Contesta Demanda. 1 Acdo. Núm. Exp. 690/2024.

Navix de México, S.A. de C.V. Sofom E, N, R vs. Zago Transportes Especializados, S.A. De. C.V. y Otros. Providencias Precautorias Civil Oficio Archivo. 1 Acdo. Núm. Exp. 122/2021.

Polyresinas, S.A. de C.V. vs. Productos de Polietileno, S.A. de C.V. Ord. Civil Autorización. 1 Acdo. Núm. Exp. 1290/2023.

Poulat Orozco Genaro vs. Ibrahim Hakim Samy. Ord. Civil Cedula Diligenciada. 1 Acdo. Núm. Exp. 706/2020.

Ríos Vázquez Rita y García Santos Jair vs. Grupo Mexicano de Seguros S.A. de C.V. Ord. Civil Cump. Oficio Sala. 2 Acdos. Núm. Exp. 168/2023 Tomo II.

Rodríguez Pérez María del Carmen vs. Industrias Asplas S.A. de C.V. y Marín Tierrablanca María Lucila. Controversias de Arrendamiento Civil Cedula y Transcurre Termino. 1 Acdo. Núm. Exp. 230/2023 Tomo II.

Ruvalcaba Hurtado Laura y Ruvalcaba Hurtado Celene vs. Hurtado Huerta María de Los Ángeles su Sucesión y Martínez López Miguel su Sucesión. Ord. Civil 1 Acdo. Núm. Exp. 612/2024.

Salinas Martínez Daniela vs. Alvarado Rosete Roberto Carlos y Nuno Infante Mónica. Ejecutivo Mercantil Comparecencia. 1 Acdo. Núm. Exp. 1080/2015.

Sánchez Mercado Oswaldo vs. Rojas Flores Diana Gigliola y Ruíz Limón Jesús Ricardo. Vía Ejecutiva Cuantía Menor Civil Vista. 1 Acdo. Núm. Exp. 1584/2024.

Sánchez Pérez César vs. C. Director del Registro Público de la Propiedad y de Comercio de la Ciudad de México y Vela Sánchez Orbelin Othón y Sánchez León Luis. Ord. Civil Comparecencia. 1 Acdo. Núm. Exp. 1092/2023.

Secreto vs. Secreto y Secreto. Ejecutivo Mercantil Agréguese Al Expdllo. y Reservese. 1 Acdo. Núm. Exp. 1284/2022.

Serrano Cortés Héctor vs. Esteva Salinas Alberto. Ord. Civil Cedula Diligenciada. 1 Acdo. Núm. Exp. 956/2018.

Silva Rodríguez Cristina Margarita vs. Sanders de la Fuente Víctor Guillermo y Pedroza Domínguez Jorge Enrique y Pérez de Román Lidia Estela y Fernández Gómez Adolfo y Girón Castro Juan y C Director del Registro Público de la Propiedad y de Comercio de la Ciudad de México. Ord. Civil Oficio Con Conocimiento. 1 Acdo. Núm. Exp. 26/2025.

Sistema de Crédito Automotriz S.A. de C.V. vs. Méndez Sandoval Héctor Gregorio. Ejecutivo Civil Autorización. 1 Acdo. Núm. Exp. 1908/2024.

Sociedad Limitada de Los Activos de Gramercy, Sociedad de Responsabilidad Limitada de Capital Variable vs. Martínez Piña Juan Carlos. Especial Hipotecario Civil Cedula No Diligenciada. 1 Acdo. Núm. Exp. 326/2013.

Soriano Rocha Julio Alejandro vs. Durazo Ortiz Ernesto Claudio y Ortiz de la Torre Virginia María Elena. Ejecutivo Civil Devolución de Exhorto. 1 Acdo. Núm. Exp. 1894/2024.

Valdez Rojas Mytzi Gabriela vs. Nava Jardón Beatriz. Ejecutivo Civil Vista Actora. 1 Acdo. en Otros. Núm. Exp. 1756/2024 Segundo Tomo.

Vázquez Sánchez José Luis vs. Rodríguez Suárez Juan y C Director del Registro Público de la Propiedad y de Comercio de la Ciudad de México. Ord. Civil Disposición. 1 Acdo. Núm. Exp. 446/2024.

Vejar Espino Miguel vs. C. Director del Registro Público de la Rpopiedad y del Comercio de la Ciudad de México, Cárdenas Zendejas Benjamín. Ord. Civil Cedula Diligenciada. 1 Acdo. Núm. Exp. 574/2019.

Vencis Maris su Sucesión por Conducto de su Albacea Luis Miranda Vencis Raquel vs. Alarcón González María del Carmen y Garcés García Gilberto. Ord. Civil Requiere Demandados Reciban Bienes. 1 Acdo. Núm. Exp. 1120/2023.

Viniegra Morales Isaac vs. García Caballero Armando. Ord. Civil Previo a Acordar Lanzamiento. 1 Acdo. Núm. Exp. 318/2023.

Zamora Ortega Genaro Ignacio vs. Bernal Cruz Francisco. Especial Hipotecario Civil Deberá Estarse. 1 Acdo. Núm. Exp. 884/2016.

Zenteno M Ontoya Alfredo vs. Márquez Mendoza Ricardo Arnulfo y Quien También Acostumbra a Usar el Nombre de Ricardo Márquez Mendoza y Zenteno Montoiya Silvia y C Director del Registro Público de la Propiedad y de Comercio de la Ciudad de México. Ord. Civil Comparecencia. 1 Acdo. Núm. Exp. 1176/2024.

MAL PUBLICADOS

SOLO CONSULTA
SOLO CONSULTA
SOLO CONSULTA

Gutiérrez Meza Sandra Alicia vs. Amaztal Ortiz María Eugenia. Juris. Voluntaria Civil Acdo. No Publicado. 1 Acdo. Núm. Exp. 216/2025.

NO PUBLICADOS

Hernández Granillo María del Carmen vs. Rodríguez Ruíz José Luis Mateo y Hernández Granillo Guadalupe Rosa y También Conocida como María Guadalupe Rosa Hernández Granillo y C Director General del Registro Público de la Propiedad y de la Ciudad de México. Ord. Civil Acdo. No Publicado. 1 Acdo. Núm. Exp. 246/2025.

AUDIENCIA

Castro Merino Julia vs. Inmuebles Pridi S.A. y Director del Registro Público de la Propiedad y del Comercio de la Ciudad de México. Aud. Previa y de Concil. Ord. Civil. 1 Audiencia. Núm. Exp. 254/2023.

Eggleton Morales Karla vs. Cuadra Rivas Ricardo. Audiencia- Citación Sent. Def. Ord. Civil. 1 Audiencia. Núm. Exp. 406/2023 Tomo II.

Perea Espinosa Verónica vs. Perea Valverde Sabino y C Director del Registro Público de la Propiedad y del Comercio de la Ciudad de México. Aud. de Ley Ord. Civil. 1 Audiencia. Núm. Exp. 890/2024.

SENTENCIAS DEFINITIVAS DEL 14 DE MAYO DEL 2025

Alatorre Hernández Agustín y Obregón Mondragón Fanny vs. Moreno Calderón Laura y Romero González Carlos. Ord. Civil Sent. Def. 1 Núm. Exp. 1720/2024

NO PUBLICADOS

Velazquillo López Ramón vs. Lfm Capital S.A. de C.V. Identificada Comercialmente como Ligostica Financiera Mexicana y-o. Fomento Industrial Mexicano y Torres Garcíaq Nicolás. Ejecutivo Civil Sent. Def. 1 Núm. Exp. 1732/2024

LA SECRETARIA DE ACUERDOS
LIC. ANA MIRIAM YÉPEZ ARREOLA

DÉCIMO SEGUNDO DE LO CIVIL

SECRETARÍA "A"
ACUERDOS DEL 14 DE MAYO DEL 2025

. y Condominio Río de la Plata 21 vs. Saavedra Báez José Antonio. Ejecutivo Civil Admite Demanda Gtias. 1 Acdo. en Amparo. Núm. Exp. 1977/2024 Amparo D. C.

Ae Fondeadora Sapi de C.V. vs. Servicios Profesionales Merkally S.A. de C.V. y Mendoza Serrano Rubén Gerardo. Ejecutivo Mercantil Acuerdo. 1 Acdo. Núm. Exp. 819/2022 Principal.

Agueda Vázquez Ruíz vs. Martínez Ugalde Gloria Leticia. Esp. Hip. Fecha de Audiencia. 2 Acdos. Núm. Exp. 969/2010.

Aguilar Toledo Noé vs. Seguros Inbursa S.A. de C.V. Grupo Financiero Inbursa. Ord. Civil Acep. Cargo Perito de Dem. Energía. 10 Acdos. Núm. Exp. 1143/2024 Principal.

Alianza Ciudadana en Movimiento Emiliano Zapata 79 A.C. vs. Vázquez Valverde Efrén y Fernández Rodríguez María de Los Ángeles. Ejecutivo Civil Acuerdo. 1 Acdo. Núm. Exp. 1837/2024 Segundo Tomo.

Amado Brito Tamara vs. Casillas Ledezma Dulde Ruth. Ord. Civil Se Da por Notificado. 1 Acdo. Núm. Exp. 29/2025 Principal.

Amador Pérez Teresa vs. Soriano Rodríguez Héctor y C Director del Registro Público de la Propiedad y del Comercio de la Ciudad de México. Ord. Civil de Nuevo Cedula. 2 Acdos. Núm. Exp. 175/2025 Principal.

Artuto Grajales Galán vs. Blanca Estela López Iturbe de Casasola y-o Especial Hipotecario Civil Cédula. 2 Acdos. Núm. Exp. 201/2000 Tomo II.

Banco Mercantil del Norte, Sociedad Anónima, Institución de Banca Múltiple, Grupo Financiero Banorte vs. Vargas Torres Luis Aarón, Basto Hernández Patricia. Especial Hipotecario Civil Autorizaciones. 1 Acdo. Núm. Exp. 103/2014 Tomo II.

Banco Mercantil del Norte, S.A. Institución de Banca Múltiple, Grupo Financiero Banorte vs. Galicia Figueroa Emmanuel. Especial Hipotecario Civil Vista Interesada. 1 Acdo. Núm. Exp. 127/2010.

Banco Mercantil del Norte S.A., Institución de Banca Múltiple, Grupo Financiero Banorte vs. Jésica de Carmen Martínez Saavedra. Especial Hipotecario Civil Acuerdo. 1 Acdo. Núm. Exp. 1545/2009 Segundo Tomo.

Banco Mercantil del Norte S.A. Institución de Banca Múltiple Grupo Financiero Banorte vs. Rodríguez Sánchez Hammet y Padilla Pérez Violeta Haydee. Juris. Voluntaria Civil Señala Correo y Teléfono. 1 Acdo. Núm. Exp. 729/2022 Principal.

Bienes Programados S.A. de C.V. vs. Martínez Díaz Carlos Enrique. Especial Hipotecario Civil Acuerdo. 1 Acdo. Núm. Exp. 983/2011 Tomo III.

Calzada y Alcántara María y Calzada y Alcántara Jorge su Sucesión vs. Partida Calzada Germán Carlos. Ord. Civil Acuerdo. 1 Acdo. Núm. Exp. 1153/2024 Principal.

Canto Gallo Rafael vs. Bienestar Patrimonial S.A. de C.V. Vía de Apremio Civil Exhibe Publicaciones de Edictos. 1 Acdo. Núm. Exp. 491/2023 Principal.

Cedano Barrueta Genaro vs. Galindo Merino Elizabeth. Controversias de Arrendamiento Civil Resolución Sala. 1 Acdo. Núm. Exp. 281/2021.

Cobranza Amigable, S.A. P. I. de C.V. vs. Daniel Cuevas Pérez y/os. Ejecutivo Mercantil Copias Citación. 1 Acdo. Núm. Exp. 1021/2010 Tomo II.

Condominio Cenit Plaza Arquimedes vs. Morales Peregrina Carlos. Vía Ejecutiva Cuantía Menor Civil Radiciación de Exp. del Quinto Civil. 1 Acdo. Núm. Exp. 2047/2024 Tomo II.

Daimler Financial Services México S D R.L. de C.V. vs. Cerecer Valenzuela María Cristina. Ejecutivo Mercantil Exhiben Convenio. 1 Acdo. Núm. Exp. 545/2023 Principal.

Despacho Padilla & Bujalil, S. C. Juris. Voluntaria Civil Autorizción Sicor. 1 Acdo. Núm. Exp. 153/2025 Principal.

Ermi Restauraciones S de R.L. de C.V. vs. Foster Wheeler Mexicana S.A. de C.V. Ord. Mercantil Acep. Cargo Perito Tercero. 3 Acdos. Núm. Exp. 601/2016 Tomo IV.

Finastrategy Mx Sociedad Anónima Promotora de Inversión de Capital Variable vs. Fernández de Lara Rousseau José Iván. Ejecutivo Civil Vista Interesada. 1 Acdo. Núm. Exp. 1881/2024.

García García Francisca vs. Valdés Figueroa Judith. Ord. Civil Reservado. 1 Acdo. en Expedientillo. Núm. Exp. 1875/2024 Expedientillo.

Garrido García Enrique vs. Condominio Insurgentes S.A. Ejecutivo Civil Dilig. Practicada. 1 Acdo. Núm. Exp. 1347/2024.

González Sánchez Norma y González Sánchez Maricela y Sánchez Nieto Lucía vs. Pérez Arellano Fernando. Ord. Civil Acuerdo. 1 Acdo. Núm. Exp. 787/2024 Principal.

Guerra Menéndez Pedro vs. Paradise Interlomas S de R.L. de C.V. Ord. Civil No Ha Lugar. 3 Acdos. Núm. Exp. 1731/2024.

Gutiérrez Celis María Domitila vs. Pineda Ramírez Javier y Directora del Registro Público de la Propiedad y del Comercio de la Ciudad de México. Ord. Civil Acreditar Personalidad. 1 Acdo. Núm. Exp. 241/2025 Principal.

HSBC México S.A. Institución de Banca Múltiple Grupo Financiero HSBC vs. Constructora Gran Visión, S.A. de C.V. y Otros. Ord. Mercantil Autorizaciones, Dom. y Autr. Sicor. 1 Acdo. Núm. Exp. 399/2012 Principal Tomo IV.

HSBC México, S.A. Institución de Banca Múltiple, Grupo Financiero HSBC vs. Constructora Gran Visión S.A. de C.V. y Otros. Ord. Mercantil No Ha Lugar. 1 Acdo. en Tercería. Núm. Exp. 399/2012 Tomo II.

Huerta Hernández Angélica vs. Chávez Jordán Azucena Betzabet. Ejecutivo Mercantil Solic. de Copias Certificadas. 3 Acdos. Núm. Exp. 143/2025 Principal.

Instituto de Seguridad y Servicios Sociales de Los Trabajadores del Estado a Través de su Fondo de la Vivienda Fovissste vs. Mondragón Cacelin Juan Carlos. Especial Hipotecario Civil Acuerdo. 1 Acdo. Núm. Exp. 297/2023.

Inversiones Firpo, S.A. de C.V. vs. José Alberto Barrera Zúñiga. Oral Paz Civil Radiciación de Exp. del Quinto Civil. 1 Acdo. Núm. Exp. 209/2025 Tomo III.

Issa Name John vs. Young Lee Joo. Ejecutivo Mercantil Inc. de Gastos y Costas. 1 Acdo. Núm. Exp. 61/2015 Tomo II.

Kin Colli Manuel Jesús y Sansores Chable Rosalía vs. Seguros Inbursa S.A. Grupo Financiero Inbursa. Ord. Civil Acuerdo. 1 Acdo. Núm. Exp. 131/2025 Principal.

Lázaro Olivares García vs. Claudia Guerra Cabrera y Cabrera Guerra María del Rocío. Controversias de Arrendamiento Civil Requerimiento de Pago. 1 Acdo. Núm. Exp. 921/2022 Principal.

Martínez Alvarado Elizabeth vs. Alvarado García Enrique. Ord. Civil Elaborar Instructivo. 1 Acdo. Núm. Exp. 2023/2024.

Martínez Sandoval Sergio Rafael vs. Guerrero Preciado Mauricio Daniel. Ord. Civil Acuerdo. 1 Acdo. Núm. Exp. 845/2022 Tomo II.

Matilde María del Socorro y González Aliseda Alejandra vs. Tecnologías de Presión S de R.L. de Cb y Flores Flores Víctor Eulogio. Controversias de Arrendamiento Civil Resolución Sala. 1 Acdo. Núm. Exp. 243/2025.

SOLO CONSULTA
SOLO CONSULTA
SOLO CONSULTA

Montoya Hernández David vs. Instituto de Seguridad y Servicios Sociales de Los Trabajadores del Estado a Través de su Fondo de la Vivienda. Especial Hipotecario Civil Dada Nueva Cuenta. 1 Acdo. Núm. Exp. 477/2023 Principal.

Morales Hernández Sergio Eduardo vs. Seguros Inbursa S.A. Grupo Financiero Inbursa. Ord. Civil Sala Inf Suspen Definiti. 1 Acdo. Núm. Exp. 475/2024 Tomo II.

Morales Narváez Alfonso y Aguilar Méndez María Isabel vs. Grupo Mexicano de Seguros S.A. de C.V. Ord. Civil Requerimiento Duplicado. 2 Acdos. Núm. Exp. 1241/2023.

Negrete Félix Jorge vs. García Ledesma Francisco y Ledesma Rivera Silvia y García Arriola José de Jesús y García Ledesma José Alejandro y García Ledesma José de Jesús. Ejecutivo Mercantil Acuerdo. 1 Acdo. Núm. Exp. 473/2024 Principal.

Ojeda Aguilar Edgar Leonardo. Ord. Civil Acuerdo. 1 Acdo. en Amparo. Núm. Exp. 649/2025 Amparo 649/2025.

Olvera Jerónimo Jenaro vs. Rodríguez Villaseñor Alfonso y Bolaños Encarnación su Sucesión. Ord. Civil Oficio Registro Civil. 1 Acdo. Núm. Exp. 183/2025 Principal.

Ortega Cárdenas Guillermo vs. Scotiabank Inverlat S.A. Institución de Banca Múltiple Grupo Financiero Scotiabank Inverlat S.A. de C.V. y Empresa y Capital Sapi de C.V. y Proyectos Adamantine Sociedad Anónima de Capital Variable Sociedad Financiera de Objeto Múltiple Entidad Regulada y Prysma Servicios Inmobiliarios y Comerciales Sociedad Anónima de Capital Variable y Ibarra Arellanos María Guadalupe. Especial Hipotecario Civil Autorizaciones. 3 Acdos. Núm. Exp. 1067/2024 Principal.

Popbox S.C. de R.L. de C.V. vs. Valdés Lozano Fernando Martinvaldes Borbolla María Gabrielavaldez Borbolla María Fernandavaldes Borbolla Mauriciovaldes Borbolla Patricio. Especial Hipotecario Civil Rebeldia y Autoadmisorio de Prueba. 1 Acdo. Núm. Exp. 461/2016 Tomo II.

Protege Tu Renta S.A. de C.V., Rubén Omar Bravo Elizarrarás y Sandro Ramírez Valle vs. Trasportes Internacionales Express S.A. de C.V., Arturo Héctor Marttelo Mondragón También Conocido como Héctor Mertelo Mondragón También Conocido como Arturo Héctor Elfredo Marttelo Mondragón, Óscar Marttelo Araiza y Magda Elva Araiza Cordero. Ejecutivo Mercantil Dar Cump. a Diverso Proveído. 1 Acdo. Núm. Exp. 327/2015 Tomo II.

Reséndiz Monroy Gustavo vs. Cruz Rivas Claudia. Controversias de Arrendamiento Civil Cédula. 1 Acdo. en Seccion_De_Ejecución. Núm. Exp. 313/2024.

Reyes Álvarez Rubén y Koh Cauich María Marbella vs. Qualitas Compañía de Seguros S.A. de C.V. Ord. Civil Pasa a Sent. Definitiva. 1 Acdo. Núm. Exp. 415/2024 Segundo Tomo.

Salazar Díaz Rosa María vs. Desparramadero S.A. de C.V. Ord. Civil Admisorio. 1 Acdo. Núm. Exp. 261/2025 Principal.

San Román García Zabdi Elizabeth vs. Ortega Pierres María Guadalupe. Controversias de Arrendamiento Civil Dada Nueva. 1 Acdo. Núm. Exp. 103/2023 Principal.

Sofihaa Financiera S.A. de C.V. Sociedad Financiera de Objeto Múltiple Entidad No Regulada vs. Martínez González Ronald. Martínez González Nancy, González Pérez María Erita, Salinas Nicolás Teodoro, López Zárate Carlos y /Otros. Especial Hipotecario Civil Informe Sre. 2 Acdos. Núm. Exp. 285/2015 Tomo II.

Sofimex Institución de Garantías S.A. vs. Hergon Corporativo, S.A. de C.V. y González Velásquez Armando y Lechuga Miranda Yolanda. Ejecutivo Mercantil Autorizaciones. 1 Acdo. Núm. Exp. 337/2023 Principal.

Takata Gutiérrez María Isabel Haruno vs. Joaquín Fuentes Gutiérrez, José Joaquín Servando Fuentes Gutiérrez, María Guadalupe del Socorro Fuentes Gutiérrez y María del Rocío Fuentes Gutiérrez. Oral Paz Civil Radiciación de Exp. del Quinto Civil. 1 Acdo. Núm. Exp. 2025/2024.

Tornel Flores María Bertha vs. Jeneal América S.A. de C.V. y Otros. Ord. Civil Oficio del R. P. P. C. 1 Acdo. Núm. Exp. 1899/2024.

Torres Lautenbach Marissa vs. De Los Reyes Nicolás su Suc. Ord. Civil Dilig. Practicada. 2 Acdos. Núm. Exp. 1107/2014.

Vergara Martínez Francisco vs. Cortés Pimentel Carolina y Vergara Cortés Mónica. Medios Preparatorios Civil Dilig. Practicada. 2 Acdos. Núm. Exp. 1221/2024.

Vergara Martínez Francisco vs. Cortés Pimentel Carolina y Vergara Cortés Mónica. Medios Preparatorios Civil Cumplida Ejecutoria Sentencia. 2 Acdos. en Amparo. Núm. Exp. 1221/2024 Amparo 30/2025- V.

Volpi Corona Mauricio vs. Aguilar Pérez Grovas Rodrigo Ignacio. Ord. Civil Exhibe Minutas Selladas. 1 Acdo. Núm. Exp. 121/2025 Principal.

De Lage Landen S.A. de C.V. Sociedad Financiera de Objeto Múltiple Entidad No Regulada vs. Centro de Investigación e Innovación en Tecnologías de la Iinforimación y Computación Infotec. y Nacional Financiera Sociedad Nacional de Crédito Nafin. Ord. Mercantil Correo Archivo Judicial. 1 Acdo. Núm. Exp. 909/2021 Tomo II.

AUDIENCIA

Acosta Mora Emma Gabriela vs. Aponte Galván Edna Bertha y Esquivel Palacios Irma. Aud. Constancia Controversias de Arrendamiento Civil. 1 Audiencia. Núm. Exp. 221/2023 Principal.

Instituto del Fondo Nacional de la Vivienda para los Trabajadores Infonavit vs. Paz Cruz Alicia. Aud. Constancia Especial Hipotecario Civil. 1 Audiencia. Núm. Exp. 693/2024 Principal.

Meléndez Ortiz Lucía vs. Valcarcel Bello Emilio Antonio y Consultores en Negocios Cm y Asociados Sociedad Civil y Morfín Cabrera Francisco Alejandro. Pasa a Sent. Interl. Controversias de Arrendamiento Civil. 1 Audiencia. Núm. Exp. 43/2023.

SENTENCIA INTERLOCUTORIA

Auto Financiamiento Automotriz S.A. de C.V. vs. Zavala Bautista Luis Shatiel y Zavala Pérez José Luis y Bautista Huerta María Teresa. Ejecutivo Mercantil Sent. Interl. Recurso de Revocación 1 Núm. Exp. 125/2023 Principal

LA SECRETARIA DE ACUERDOS
LIC. ROSA ROJAS GONZÁLEZ

SECRETARÍA "B"
ACUERDOS DEL 14 DE MAYO DEL 2025

Aeroipuertos y Servicios Auxiliares vs. Impulsora Montesalt S.A. de C.V. Especial Hipotecario Civil 1 Acdo. en Expedientillo. Núm. Exp. 126/2009 Expedientillo.

Alcocer Moreno Ernesto vs. Aguilar Sánchez Modesto y Guzmán Hernández Josefina y C Registrador de la Propiedad y de Comercio de la Ciudad de México. Ord. Civil Acdo. II. 2 Acdos. Núm. Exp. 1332/2022 Principal.

Álvarez Sánchez Raúl Ignacio vs. Serrato Ruíz Manuel. Ejecutivo Civil 1 Acdo. Núm. Exp. 1494/2024.

Autofinanciamiento México S.A. de C.V. vs. Flores Rodas Elizabeth y Otro. Ejecutivo Mercantil 1 Acdo. en Expedientillo. Núm. Exp. 442/2009 Expedientillo.

Autofinanciamiento México S.A. de C.V. vs. Rosillo Pérez Jorge Alberto. Ejecutivo Mercantil 1 Acdo. en Expedientillo. Núm. Exp. 552/2011 Expedientillo.

Autofinanciamiento México, S.A. de C.V. vs. Galicia Moreno Mauricio Fernando y Otros. Ejecutivo Mercantil 1 Acdo. en Expedientillo. Núm. Exp. 352/2006 Expedientillo.

Azul Venados S.A. de C.V. vs. Arellano Almanza. Ord. Civil 1 Acdo. en Expedientillo_Expediente_No_Conocido. Núm. Exp. 944/2010.

Banco Inmobiliario Mexicano S.A. Institución de Banca Múltiple antes Hipotecaria Casa Mexicana S.A. de C.V. Sociedad Financiera de Objeto Múltiple, Entidad No Regulada como Causahabiente Apoyo Integral Inmobiliario, S.A. de Cv, Sofom, E. N. R vs. Grupo Bajamar S.A. de C.V. y Villeda Mejía Raúl. Especial Hipotecario Civil Elaborar Exh. 1 Acdo. Núm. Exp. 940/2013 Tomo II.

Banco Invex Sociedad Anónima Institución de Banca Múltiple Invex Grupo Financiero en su Carácter de Fiduciario en el Fideicomiso Número F4110 vs. Castaneda Rico Gabriel Eduardo y Hernández Cortés Adriana Amayrani. Juris. Voluntaria Civil 1 Acdo. Núm. Exp. 366/2023 Principal.

Banco Invex, Sociedad Anónima, Institución de Banca Múltiple, Invex Grupo Financiero Fiduciario, Unicamente en su Carácter de Fiduciario del Fideicomiso Irrevocable de Garantía 861 vs. Mijangos Cabrera Felipe de Jesús. Vía de Apremio Civil Desahogo de Prevención. 1 Acdo. Núm. Exp. 236/2025 Principal.

Banco Invex, Sociedad Anónima, Institución de Banca Múltiple, Invex Grupo Financiero en su Carácter de Fiduciario del Fideicomiso Irrevocable de Administración 1301 vs. Culebro Álvarez Aidé de la Luz. Especial Hipotecario Civil Girar Of. 1 Acdo. en Expedientillo_Expediente_No_Conocido. Núm. Exp. 888/2024 Expedientillo.

Banco Mercantil del Norte Sociedad Anónima, Institución de Banca Múltiple Grupo Financiero Banorte antes Fincasa Hipotecaria, S.A. de C.V. vs. Noelia García Orozco. Vía Ejecutiva Cuantía Menor Civil 1 Acdo. Núm. Exp. 1702/2024 Tomo III.

SOLO CONSULTA
SOLO CONSULTA
SOLO CONSULTA

Banco Santander México S.A. Institución de Banca Múltiple Grupo Financiero Santander México antes Banco Santander (México) S.A. Institución de Banca Múltiple Grupo Financiero Santander vs. Abad Automotriz de Cuautitlán S.A. de C.V. Voicente José Abad Pérez María de Lourdes Cueto Garrido. Vía Ejecutiva Cuantía Menor Civil 2 Acdos. Núm. Exp. 1364/2024.

Banco Santander México S.A. Institución de Banca Múltiple Grupo Financiero Santander México vs. Servicios Especializados en Seguridad Privada Sánchez Villaraos S.A. de C.V. y Sánchez Álvarez Ramón. Ejecutivo Civil Actualizar Exh. 1 Acdo. Núm. Exp. 1592/2024.

BBVA Bancomer S.A. Institución de Banca Múltiple Grupo Financiero BBVA Bancomer vs. Lara Reyes César Raúl. Esp. Hip. 1 Acdo. Núm. Exp. 1408/2009.

BBVA México vs. Salinas Alvarado María Estela. Especial Hipotecario Civil Acuerdo. 1 Acdo. Núm. Exp. 336/2023 Principal.

BBVA México, Sociedad Anónima, Institución de Banca Múltiple, Grupo Financiero BBVA México vs. Alejandro García Ruíz, Manuel Estrella Núñez y Julio César García Estrella. Ejecutivo Mercantil 1 Acdo. Núm. Exp. 1130/2015 Segundo Tomo.

Bienes Inmuebles Elizondo S.A. de C.V. vs. Comercializadora Supercalza S.A. de C.V. y Otros. Controversias de Arrendamiento Civil 1 Acdo. Núm. Exp. 978/2016 Tomo II.

Camargo Carlin Enrique y López Serdán Malvido Julieta vs. Schur Fernández de Linares Ingrid María del Carmen. Especial Hipotecario Civil 1 Acdo. Núm. Exp. 1104/2016 Tomo III.

Casique García Heidi Alicia vs. Pérez Rocha Laura Leticia. Especial Hipotecario Civil Acuerdo. 1 Acdo. Núm. Exp. 830/2021 Principal.

Chiñas Pérez Gonzalo Oswaldo vs. Braul Migniau Marc Marie Micherl Joseph. Ord. Civil 1 Acdo. Núm. Exp. 140/2025 Principal.

Comisariado del Nucleo Ejidal Magdalena Contreras vs. Ortega Valdez José. Controversias de Arrendamiento Civil Cedula Disposición. 1 Acdo. Núm. Exp. 1096/2016 Segundo Tomo.

Estrada Rodríguez Bertha Patricia vs. Centella Rosas Sergio y Otra. Especial Hipotecario Civil Publicación de Edicto. 1 Acdo. Núm. Exp. 520/2002 Tercer Tomo.

Gamiño Sánchez Lizeth vs. Salgado Lara Juan Luis. Controversias de Arrendamiento Civil Acuerdo. 1 Acdo. Núm. Exp. 1136/2024 Principal.

González Frich Susana vs. Zepeda Herrera María del Rosario y Garibay Villareal José Manuel. Controversias de Arrendamiento Civil Acdo. 2. 2 Acdos. Núm. Exp. 274/2023 Principal.

González López Ricardo vs. Canteli Fuente Margarita. Especial Hipotecario Civil 1 Acdo. Núm. Exp. 214/2022 Segundo Tomo.

Granados Cervantes David Jesai vs. Hirasawa Oosegi Gina Yumi. Ord. Civil 1 Acdo. Núm. Exp. 1762/2024 Segundo Tomo.

Inmobiliaria Marte S.A. vs. Piñon y Cárdenas Victoriano. Controversias de Arrendamiento Civil Acdo. 1 Acdo. Núm. Exp. 1294/2023 Principal.

Instituto de Seguridad Social para las Fuerzas Armadas Mexicanas vs. Rivera Guevara Enrique y Villalvazo Audelo Isabel. Especial Hipotecario Civil Expedientillo. 1 Acdo. en Expedientillo. Núm. Exp. 858/2023 Expedientillo.

Instituto de Seguridad Social para las Fuerzas Armadas Mexicanas vs. Soto Zambrano Edgar Eliazar y González Chaparro María Magdalena. Especial Hipotecario Civil Expedientillo. 1 Acdo. en Expedientillo. Núm. Exp. 320/2023 Expedientillo.

Instituto de Vivienda de la Ciudad de México vs. Toledo Pérez Ernesto Arturo. Ord. Civil 1 Acdo. en Expedientillo. Núm. Exp. 1322/2023 Expedientillo.

Jiménez Cano Rosa María vs. Rodríguez Romero Jorge Alejandro. Ord. Civil Prevención. 1 Acdo. Núm. Exp. 260/2025 Principal.

Jiménez Vázquez Juan Carlos vs. Consultores y Soporte Amd S.A. de C.V. y Sánchez Hidalgo Rubén y Estela Álvarez Narváez como Titular de la Notaría Pública Número 219 de la Ciudad de México. Ord. Mercantil Acdo. III. 3 Acdos. Núm. Exp. 124/2025 Principal.

Mosqueda Aguilar Pompeyo vs. Mosqueda Aguilar Loreto y Meza Mosqueda Miguel Ángel. Ord. Civil 1 Acdo. en Amparo. Núm. Exp. 842/2024 Amparo 508/2025- III.

Mosqueda Aguilar Pompeyo vs. Mosqueda Aguilar Loreto y Meza Mosqueda Miguel Ángel. Ord. Civil 2 Acdos. Núm. Exp. 842/2024 Principal.

Mp Agregador S de R.L. de C.V. vs. Consultores Asociados Rijeli S.A. de C.V. Ord. Civil 1 Acdo. Núm. Exp. 318/2024 Principal.

Olguín Ríos José David vs. Shedid Portillo Omar. Ejecutivo Civil 1 Acdo. Núm. Exp. 1920/2024.

Olivares Alquicira Sergio vs. Alquicira Alquicira Apolo Trinidad su Sucesión. Ord. Civil Desahogo de Prevención. 1 Acdo. Núm. Exp. 240/2025 Principal.

Ortega Rodríguez Susy vs. Grupo Mexicano de Seguros S.A. de C.V. Ord. Civil 1 Acdo. Núm. Exp. 898/2024 Principal.

Pacheco Escamilla Victoria Eugenia vs. Hernández Toal Rodrigo y y/o Rodrigo Hernández Toral. Controversias de Arrendamiento Civil 1 Acdo. Núm. Exp. 1156/2024 Principal.

Pichardo Solano Diana Carolina vs. Cortés Carreón Senon Agripino. Ord. Civil Amparo 461/2025- I. 1 Acdo. en Amparo. Núm. Exp. 610/2023 Amparo 461/2025-I.

Recuperadora Black, Sociedad de Responsabilidad Limitada de Capital Variable y Cpbmd, Sociedad Anónima de Capital Variable vs. Dialogo Empresarial S.A. de C.V., Ingenieros Biomédicos Asociados, S.A. de C.V., Golmed S.A. de C.V., Luis Ricardo Medina Cuevas y David González Luna. Especial Hipotecario Civil Auto. 1 Acdo. Núm. Exp. 1252/2018 Tomo III.

Rivera Gudiño María Eugenia vs. Rivera Martínez Lourdes Angélica. Ord. Civil Se Glosa Expedientillo. 1 Acdo. Núm. Exp. 342/2023 Principal.

Rodríguez Reyes José Armando y Sánchez Durán Karla Ivette vs. Axa Seguros S.A. de C.V. Ord. Civil Incompetencia. 1 Acdo. Núm. Exp. 126/2025 Principal.

Salas Gaytán en Representación de la Menor Y. V. S. e Julio César vs. Gaytán Saldana Laura Cecilia. Ord. Civil Acuerdo. 1 Acdo. Núm. Exp. 54/2023 Principal.

Secreto. Ejecutivo Mercantil Girar Of. 1 Acdo. en Incidente. Núm. Exp. 1592/2024 Providencias Precautorias 2.

Sociedad Hipotecaria Federal S.N.C. Institución de Bacna de Desarrollo vs. López Valle Fernando. Esp. Hip. 1 Acdo. Núm. Exp. 1264/2007.

Sofimex Institución de Garantías S.A. vs. Técnica Copesa S.A. de C.V. y Soto Yáñez Eduardo y Galera Muñoz Guadalupe. Especial de Fianzas Mercantil 1 Acdo. Núm. Exp. 896/2022 Principal.

Tager Rame Anuar vs. Rosriguez Santiago Óscar. Ord. Civil 1 Acdo. en Expedientillo. Núm. Exp. 750/1989.

Unión de Crédito el Águila S.A. de C.V. vs. Amercap México S.A. P. I de C.V. y Salcedo Sosa Gustavo y Sosa Ibáñez Martín. Ejecutivo Civil 2 Acdos. Núm. Exp. 1982/2024.

Vega García Daniel Emmanuel vs. Super Auto Mercado S.A. de C.V. Ord. Civil Acuerdo. 1 Acdo. Núm. Exp. 208/2023 Principal.

Zacarías López Roberto vs. Flores García María de la Luz. Ord. Civil Acuerdo. 1 Acdo. Núm. Exp. 118/2005 Tomo II.

De León Robles Alejo vs. Banca Afirme S.A. Institución de Banca Múltiple Afirme Grupo Financiero División Fiduciaria en su Carácter de Fiduciario en el Fideicomiso Administrativamente Identificado Con el Número 6945- 8 y Luz Mena Angélica Jannette y C Director del Registro Público de la Propiedad y del Comercio de la Ciudad de México. Ord. Civil Auto 2. 2 Acdos. Núm. Exp. 174/2025 Principal.

MAL PUBLICADOS

Banco Santander México, Sociedad Anónima, Institución de Banca Múltiple, Grupo Financiero Santander México vs. Integración de Sistemas de Actual. S.A. de C.V. Luis Alberto Aguilar Hernández. Alfredo Peña Hidalgo. Ejecutivo Mercantil Acdo. mal Publ. en Expidentillo. 1 Acdo. en Expedientillo. Núm. Exp. 26/2018 Expedientillo.

AUDIENCIA

Inmobiliaria Taherose, Sociedad Anónima de Capital Variable vs. Márquez José Antonio García. Aud. Especial Hipotecario Civil. 1 Audiencia. Núm. Exp. 1944/2009 Tomo III.

Uitzil Cauich José Santos Domingo vs. Grupo Nacional Provincial Sab. Aud. de Concil. Ord. Civil. 1 Audiencia. Núm. Exp. 24/2025 Principal.

Zepeda Mariñez Albalicia su Sucesión vs. Wilson Zepeda Claudia Gabriela. Aud. Medios Preparatorios Civil. 1 Audiencia. Núm. Exp. 766/2024 Principal.

EL SECRETARIO DE ACUERDOS
LIC. ESMERALDA CID CAMACHO

DÉCIMO TERCERO DE LO CIVIL

SECRETARÍA "A"
ACUERDOS DEL 14 DE MAYO DEL 2025

Acuña Fernández Javier vs. Banca Mifel S.A. Institución de Banca Múltiple Grupo Financiero Mifel como Fiduciario en el Fideicomiso de Administración y Garantía Identificado Con el Número 3255/2019. Vía de Apremio Civil 1 Acdo. Núm. Exp. 201/2025.

SOLO CONSULTA
SOLO CONSULTA
SOLO CONSULTA

Arellano Vázquez Ma Concepción vs. Rojas Silva Blanca. Ord. Civil 1 Acdo. Núm. Exp. 379/2024.

Asociación de Inquilinos de Mariano Azuela Número 8 A.C. vs. María de Lourdes Jiménez Gallardo y Otros. Ejecutivo Mercantil 3 Acdos. Núm. Exp. 1217/2024 Tomo III.

Banco Invex Sociedad Anónima Institución de Banca Múltiple Invex Grupo Financiero en su Carácter de Fiduciario en el Fideicomiso F4110 vs. Ríos Prado Damaris Montserrat y Prado Delgado Olga Olivia. Juris. Voluntaria Civil 1 Acdo. Núm. Exp. 107/2025.

Banco Mercantil del Norte, S.A. Institución de Banca Múltiple Grupo Financiero Banorte vs. González Gómez Verónica. Especial Hipotecario Civil 1 Acdo. Núm. Exp. 731/2020 Tomo II.

Banco Mercantil del Norte, S.A., Institución de Banca Múltiple, Grupo Financiero Banorte vs. Blanca Estela García Arazola. Especial Hipotecario Civil 1 Acdo. Núm. Exp. 1569/2024 Tomo II.

Banco Mercantil del Norte, S.A., Institución de Banca Múltiple, Grupo Financiero Banorte vs. Gerardo Delgadillo Valadez. Especial Hipotecario Civil 1 Acdo. Núm. Exp. 1271/2024 Tomo II.

Banco Santander México, S.A. Institución de Banca Múltiple, Grupo Financiero Santander México vs. Barranco Centeno María Elena. Ejecutivo Mercantil 1 Acdo. Núm. Exp. 1185/2018 Tomo II.

Banco Santander México, Sociedad Anónima, Institución de Banca Múltiple, Grupo Financiero Santander México vs. Operadora U, S.A. de C.V. y Aguilar Torres Jorge Iván y Borda Barrero Pedro. Ejecutivo Mercantil 1 Acdo. Núm. Exp. 437/2021 Tomo II.

Bancrecer Sociedad Anónima Institución de Banca Múltiple Ahora Sólida Administradora de Portafolios Sociedad Anónima de Capital Variable vs. Medina y Rosete Agustín. Especial Hipotecario Civil 1 Acdo. Núm. Exp. 25/2000 Tomo III.

BBVA México, S.A., Institución de Banca Múltiple, Grupo Financiero BBVA México vs. Antonio Morales Rivera y Luz María Palacios López. Especial Hipotecario Civil 1 Acdo. Núm. Exp. 205/2025.

Berkley International Fianzas México S.A. de C.V. vs. Fuerza de Apoyo Constructiva de Occidente S.A. de C.V. y Promotora Vale de Vivienda S.A. de C.V. Ejecutivo Mercantil 1 Acdo. Núm. Exp. 1819/2024.

Carreño Solórzano René vs. Funeraria Gayosso S.A. de C.V. Ord. Civil 3 Acdos. Núm. Exp. 1125/2024.

Ci Banco, S.A., Institución de Banca Múltiple vs. Fernando Maldonado Soledad y Otra. Especial Hipotecario Civil 1 Acdo. Núm. Exp. 73/2025.

Ci Banco, Sociedad Anónima, Institución de Banca Múltiple en Carácter de Fiduciario en el Fideicomiso Número F/00430 vs. Millán Wingaray Pedro Emilio. Proced. Convencional Mercantil Civil 1 Acdo. Núm. Exp. 27/2019.

Flores Puebla María del Rocío vs. Qualitas Compañía de Seguros S.A. de C.V. y Castro Vázquez Óscar Jesús. Ord. Civil 3 Acdos. Núm. Exp. 1071/2024.

García Espino Nancy vs. Rivera Mejía María. Ord. Civil 1 Acdo. Núm. Exp. 1091/2024.

González Mata Martín vs. Nava Mata Rosa María y Nava Mata Mónica y González Gómez Cristóbal y Quintana Nava Edgar Oswaldo y Quintana Nava Jovanny y Quintana Nava Janeth y Noguez Nava Miriam Lizbeth. Ord. Civil Cierra Tomo. 1 Acdo. Núm. Exp. 561/2024.

González Mata Martín vs. Nava Mata Rosa María y Nava Mata Mónica y González Gómez Cristóbal y Quintana Nava Edgar Oswaldo y Quintana Nava Jovanny y Quintana Nava Janeth y Noguez Nava Miriam Lizbeth. Ord. Civil Se Abre Tomo. 2 Acdos. Núm. Exp. 561/2024 Tomo II.

Gutiérrez Salas Rodolfo vs. Jesús Hernández Téllez, Grupo Educativo Águila Real S. de R. L. de C.V. y Colegio del Valle de México. Ejecutivo Mercantil 3 Acdos. Núm. Exp. 1283/2019.

Hoth y Alatriste Julio su Sucesión vs. Reed López Georgina Edith y Chio Solís José Miguel y Notario Público 135 Eduardo Garduño García Villalobos y Notario Público 170 Mariana Pérez Salinas y Ramírez y Director del Registro Público de la Propiedad y de Comercio de la Cuidad de México. Ord. Civil 3 Acdos. Núm. Exp. 189/2025 Tomo III.

HSBC México Sociedad Anónima Institución de Banca Múltiple Grupo Financiero HSBC División Fiduciaria, en su Carácter de Fiduciario en el Fideicomiso Irrevocable Número F/233595 vs. Espinosa Collado Marco Antonio. Especial Hipotecario Civil 1 Acdo. Núm. Exp. 1957/2024.

HSBC México Sociedad Anónima, Institución de Banca Múltiple, Grupo Financiero HSBC, División Fiduciaria, en su Carácter de Fiduciario en el Fideicomiso Irrevocable de Garantía Registrado Bajo el Número F/258024 vs. García Becerra Leticia y Otro. Especial Hipotecario Civil 1 Acdo. Núm. Exp. 1509/2011 Tomo II.

HSBC México, S.A. Institución de Banca Múltiple, Grupo Financiero HSBC vs. Gruas y Autotransportes Velázquez, S.A. de C.V., Apolonio Velázquez Jorge y Valencia Cano José Luis. Ejecutivo Mercantil 1 Acdo. Núm. Exp. 307/2021.

Inmobiliaria Laravi, S.A. de C.V. vs. Sal y Dulce Artesanos, S.A. de C.V. y Luz María Guadalupe Ramírez Degollado Hernández. Controversias de Arrendamiento Civil 1 Acdo. Núm. Exp. 691/2020 Tomo II.

López Angulo Francisco vs. Asesoría y Construcciones Mexicanas, S.A. de C.V. Juris. Voluntaria Civil 1 Acdo. Núm. Exp. 249/2019.

Malagón Hernández Adriana vs. Palacios Avilés María Gabriela. Controversias de Arrendamiento Civil 1 Acdo. Núm. Exp. 651/2024.

Mancilla Helgueros Laura vs. Mancilla Helgueros y/o Mancilla Helgueros Roberto Zeferino y/o Mancilla Helgueros Roberto Z. su Sucesión Roberto Ceferino y Mancilla Helgueros Alfonso y Mancilla Helgueros Celestino. Ord. Civil Cierre Tomo. 1 Acdo. Núm. Exp. 615/2022 Tomo I Cerrado.

Mancilla Helgueros Laura vs. Mancilla Helgueros y/o Mancilla Helgueros Roberto Zeferino y/o Mancilla Helgueros Roberto Z. su Sucesión Roberto Ceferino y Mancilla Helgueros Alfonso y Mancilla Helgueros Celestino. Ord. Civil Abre Tomo. 1 Acdo. Núm. Exp. 615/2022 Tomo II.

Martínez Martínez Vicente vs. Martínez Almaraz Alan y Martínez Almaraz Meilan Danae y Almaraz García Ana Lilia y Alan. Ord. Civil 1 Acdo. Núm. Exp. 841/2023.

Ramírez Ruíz Eugenio vs. Grupo Mexicano de Seguros S.A. de C.V. Ord. Civil 1 Acdo. Núm. Exp. 1535/2024 Tomo II.

Secreto. Ejecutivo Mercantil 2 Acdos. Núm. Exp. 477/2024.

Secreto. Ejecutivo Mercantil 1 Acdo. Núm. Exp. 849/2023.

Tum Cabrera Dianely Yoemi vs. Qualitas Compañía de Seguros S.A. de C.V. Ord. Civil 2 Acdos. Núm. Exp. 109/2025.

Ubaldo Villalobos Héctor Raymundo y González Rosas Sandra vs. Oliva Godínez Lidia y Villeda Oliva Guillermo. Controversias de Arrendamiento Civil Comparecencia Entrega Billete. 1 Acdo. Núm. Exp. 1075/2022.

NO PUBLICADOS

Pérez Novelo José Antonio vs. Euan Medina Victoria. Especial Hipotecario Civil No Publicado. 2 Acdos. Núm. Exp. 1511/2024.

AUDIENCIA

Pola Gutiérrez Carlos vs. Inversiones y Construcciones del Valle de México, Sociedad Anónima. Aud. Ord. Civil. 1 Audiencia. Núm. Exp. 239/2023.

LA CONCILIADORA M.L.

LIC. MARTHA LILIA VILLANUEVA ISLAS

SECRETARÍA "B"
ACUERDOS DEL 14 DE MAYO DEL 2025

. Scotiabank Inverlat S.A. Institución de Banca Múltiple Grupo Financiero Scotiabank Inverlat, hoy la Cesionaria Ximena del Rocío Sarasvati Suárez Soto vs. Martínez Hernadez María Guadalupe. Especial Hipotecario Civil 1 Acdo. Núm. Exp. 1310/2010 Tomo II.

Alba Rodríguez Benjamín y Otros vs. Banco Unión, S.A. Ord. Mercantil 1 Acdo. Núm. Exp. 1562/2024 Tomo III.

Alba Rodríguez Benjamín y Otros vs. Banco Unión, S.A. Ord. Mercantil 2 Acdos. Núm. Exp. 1562/2024 Tomo IV.

Andablo Rubio Manuel vs. Lozano de Rodríguez Cástula y Titular del Registro Público de la Propiedad y del Comercio de la Ciudad de México. Ord. Civil 1 Acdo. Núm. Exp. 1846/2024.

Arias Cárdenas También Conocido como Arias y Cárdenas José Alejandro su Sucesión José Alejandro vs. León Rojas Beatriz Consuelo. Controversias de Arrendamiento Civil 1 Acdo. Núm. Exp. 404/2022.

Arrendadora y Factor Banorte S.A. de C.V., Sociedad Financiera de Objeto Múltiple, Entidad Regulada, Grupo Financiero Banorte. Especial Hipotecario Civil 1 Acdo. Núm. Exp. 448/2010.

Banco Mercantil del Norte, S.A., Institución de Banca Múltiple, Grupo Financiero Banorte vs. Guerrero Cruz Víctor Manuel y Diego García Mónica. Especial Hipotecario Civil Envió de Exhorto. 1 Acdo. Núm. Exp. 708/2018.

SOLO CONSULTA
SOLO CONSULTA
SOLO CONSULTA

BBVA Bancomer, S.A., Institución de Banca Múltiple Grupo Financiero BBVA Bancomer vs. Palacios Hernández María Luisa y Santiago Toledo Antonio. Especial Hipotecario Civil 1 Acdo. en Expedientillo. Núm. Exp. 1344/2018.

Botello Espíndola Jazmín vs. Botello Raya César y Espíndola Saldívar Gabriela. Ord. Civil 1 Acdo. Núm. Exp. 1054/2024.

Cabrera Flores Rodolfo Miguel vs. De la Cruz Escalante Welman Noé. Ejecutivo Mercantil 1 Acdo. Núm. Exp. 834/2016 Tomo II.

Cedillo Jiménez Gerardo antes Banco Santander México S.A. de C.V. Institución de Banca Múltiple, Grupo Financiero Santander México vs. De la Rosa Cruz Clara Paulina. Especial Hipotecario Civil 1 Acdo. en Expedientillo. Núm. Exp. 1448/2019.

Cibanco, Socieda Anónima, Institución de Banca Múltiple, en su Carácter de Fiduciario en el Fideicomiso Número F/00430 vs. Valdez Beltrán José Alfredo. Especial Hipotecario Civil 1 Acdo. en Expedientillo. Núm. Exp. 1192/2017.

Ckd Activos 7, S.A. P. I. de C.V. vs. Becerra Padilla Cynthia Joanna y Otra. Especial Hipotecario Civil 1 Acdo. en Expedientillo. Núm. Exp. 1602/2010.

Consorcio Inmobiliario Santa Fe S. C vs. Mexiñanza S.A. de C.V., de la Peña González Leonardo y Fernández Lizama Judith. Controversias de Arrendamiento Civil 2 Acdos. Núm. Exp. 518/2020 Tomo II.

Consuelos Gómez Yocelyn vs. Calderón Gómez José. Ord. Civil 1 Acdo. Núm. Exp. 146/2025.

Corporativo Zendere I, Sociedad Anónima, Promotora de Inversión de Capital Variable vs. Ponce Rojo Daniel. Especial Hipotecario Civil 1 Acdo. Núm. Exp. 1132/2018.

Cruz Gómez Germán vs. Meat Processing Solutions S.A. de C.V. y Delorenzi Pirez Nicolás y Delbono Leadri Eduardo y Maldonado Bruno Álvaro. Ord. Civil 5 Acdos. Núm. Exp. 86/2025 Tomo III.

Csi Leasing México, S. de R. L. de C.V. vs. Alfaxa, S.A. de C.V. y Alfaro Rosales Jair Enoc Libni. Ejecutivo Mercantil 1 Acdo. Núm. Exp. 1182/2019.

Decarome, Sociedad Anónima, Promotora de Inversión de Capital Variable vs. Rancaño Guerrero Berenice Yolanda. Especial Hipotecario Civil 1 Acdo. Núm. Exp. 686/2014 Tomo II.

Ermita del Desierto A.C. vs. M2mx S.A. de C.V. Controversias de Arrendamiento Civil 1 Acdo. Núm. Exp. 1384/2024.

Espinosa Escalona Pedro Miguel Genaro vs. Gómez Audifred Ricardo. Controversias de Arrendamiento Civil 1 Acdo. Núm. Exp. 1016/2024.

Estrada Lámbarri Gabriel vs. Administradora Latin Idea, S.A. P. I. de C.V., Screencast, S.A. P. I. de C.V., Central Corporativa de Medios, S. de R. L. de C.V., Roger Rossi Alexander, Alderere Gaytán César Alejandro, New Cencom Llc. Ord. Civil 1 Acdo. Núm. Exp. 1966/2024 Tomo II.

Fernández Fariña Fernando, su Sucesión vs. Fernández Portilla José Fernando, Banco Nacional de México, S.A., Integrante del Grupo Financiero Banamex, División Fiduciaria; Notario Público Número Veinte Entonces del Distrito Federal y Otros. Ord. Mercantil 1 Acdo. en Expedientillo. Núm. Exp. 424/2020.

Gómez Vázquez José Jacobo vs. Quintanilla Julián Bernardo. Ord. Civil 1 Acdo. Núm. Exp. 1092/2024.

Guillermo Martínez Ángeles su Sucesión. Ord. Civil 2 Acdos. en Expedientillo_Del_Cuaderno. Núm. Exp. 250/2011 Amparo 630/2025 Promov. por María de Lourdes Gutiérrez Alfaro.

Hernández Frías Ana Julia vs. Chargoy Guajardo Dalía Marina y/o Dalía Chargoy Guajardo. Ord. Civil 1 Acdo. Núm. Exp. 1686/2012 Tomo IV.

Herrejón Caballero Laura vs. Auge Inmobiliario S.A. de C.V. Ord. Civil 1 Acdo. en Expedientillo. Núm. Exp. 1588/2008.

HSBC México S.A. Institución de Banca Múltiple Grupo Financiero HSBC División Fiduciaria en su Carácter de Fiduciario en el Fideicomiso No. F234036 vs. Gutiérrez Guerra Armando Octavio, Abou Sánchez Alinee Natalia. Especial Hipotecario Civil 1 Acdo. en Expedientillo. Núm. Exp. 1436/2019.

Institución Educativa Queen Victoria, S. C. Ord. Civil 1 Acdo. en Amparo. Núm. Exp. 1180/2019 Amparo 301/2025- I.

Institución Educativa Queen Victoria, S. C. Ord. Civil 1 Acdo. en Amparo. Núm. Exp. 1180/2019 Amparo D. C. 445/2024- 1.

Instituto de Seguridad y Servicios Sociales de Los Trabajadores del Estado a Través de su Fondo de la Vivienda Fovissste vs. Villafuerte Almazán Rodrigo. Especial Hipotecario Civil 1 Acdo. Núm. Exp. 484/2021.

Islas Martínez Raquel y Raquel Islas Vda. de Fragoso O. Raquel Islas de Fragoso vs. Morales Ruíz Aldo. Ord. Civil 2 Acdos. Núm. Exp. 1418/2024.

Leal Fernández Felipe Gerardo vs. Stavchansky Slomianski Darian. Controversias de Arrendamiento Civil 1 Acdo. Núm. Exp. 706/2024.

Márquez Heine María Cristina vs. Márquez Heine Rodolfo Rafael. Ord. Civil 1 Acdo. Núm. Exp. 1000/2022 Tomo II.

Medina Loman Amparo vs. Medina Loman María Eugenia. Ord. Civil 1 Acdo. Núm. Exp. 616/2020.

Mendoza Hernández Luis Alfredo vs. Axa Seguros S.A. de C.V. Ord. Civil 3 Acdos. Núm. Exp. 440/2024 Tomo III.

Mijangos Ross Flor de María vs. Rubalcaba de la Peña Rosa María y Otro. Ord. Civil 1 Acdo. en Expedientillo. Núm. Exp. 1052/1997 Expdllo.

Nabih el Kantar Ghazi vs. Scotiabank Inverlat S.A. Institución de Banca Múltiple Grupo Financiero Scotiabank Inverlat. Ejecutivo Mercantil 1 Acdo. Núm. Exp. 2062/2024 Tomo II.

Navistar Financial Sofom E. R vs. Transborder de Nogales S.A. de C.V. y/o Ejecutivo Mercantil 1 Acdo. en Expedientillo_Expediente_No_Conocido. Núm. Exp. 202/2025.

Novoa Gálvez Ana María vs. Quintos Bastida Mario. Ord. Civil 1 Acdo. en Expedientillo. Núm. Exp. 622/2017 Expdillo.

Ornelas Cortés María Esther vs. Olivares Sánchez Pedro. Ord. Civil 1 Acdo. Núm. Exp. 540/2006.

Parilla Corzas Carolina Leticia vs. Bedolla Ocaranza Martha Elizabeth. Controversias de Arrendamiento Civil 1 Acdo. Núm. Exp. 1188/2024.

Plaza López Cotilla S.A. de C.V. vs. López Guevara Christopher y Díaz Almaraz Patricia Adriana. Ejecutivo Mercantil 1 Acdo. Núm. Exp. 1680/2024.

Ponce Zuleta Miriam Priscila vs. Najar Cebada Jorge Isidro. Ord. Civil 1 Acdo. Núm. Exp. 186/2025.

Rojas Ugalde Jorge Yael vs. De Los Reyes Nicolás y C Director del Registro Público de la Propiedad y del Comercio de la Ciudad de México y Mañón Luque Adriana. Ord. Civil 1 Acdo. Núm. Exp. 152/2025.

Rueda Álvarez Pedro Humberto vs. Martínez Cárdenas Susana. Ord. Civil 1 Acdo. Núm. Exp. 1078/2023.

Sánchez Rivas Juan Carlos vs. Arrieta Patiño Christian Alberto y Arrieta Patiño María Guadalupe. Pago de Daños Culposos Causados por Motivos del Transito de Vehículo Civil 1 Acdo. Núm. Exp. 1328/2023.

Santander Consumo, S.A. de C.V., Sociedad Financiera de Objeto Múltiple, Entidad Regulada, Grupo Financiero Santander México y Banco Santander México, Sociedad Anónima Institución de Banca Múltiple, Grupo Financiero Santander México vs. Mosco Vilchis Carlota Guadalupe. Providencias Precautorias Civil 1 Acdo. Núm. Exp. 1056/2023.

Scotiabank Inverlat S.A., Institución de Banca Múltiple, Grupo Financiero Scotiabank Inverlat vs. Alcantar Sánchez Denisse. Esp. Hip. 1 Acdo. Núm. Exp. 158/2007.

Secreto. Providencias Precautorias Mercantil 1 Acdo. Núm. Exp. 2074/2024.

Silve Mercado Enrique David y Olvera Acuña Guillermo vs. Julio César Suárez Alborez y Bermúdez Figueroa de Suárez Sandra Guadalupe. Especial Hipotecario Civil 1 Acdo. Núm. Exp. 544/1999 Tomo IV.

Sofimex, Institución de Garantías, S.A. vs. Proyectos y Construcciones Layetzi, S.A. de C.V. y Cruz Toledo Froylan. Especial de Fianzas Mercantil 1 Acdo. en Amparo. Núm. Exp. 886/2022 Amparo 1303/2022 Promov. por Froylan Cruz Toledo hoy Amoaro 875/2024.

Sofimex, Institución de Garantías, S.A. vs. Proyectos y Construcciones Layetzi, S.A. de C.V. y Cruz Toledo Froylan. Especial de Fianzas Mercantil 1 Acdo. en Amparo. Núm. Exp. 886/2022 Amparo 1303/2022 Tomo II.

Soluciones Tecnológicas Especializadas, S.A. de C.V. vs. Medical Assistance And Recovery For Illness, S.A. de C.V. Vía de Apremio Civil Admitido. 1 Acdo. Núm. Exp. 260/2025.

Toyota Financial Services México S.A. de C.V. vs. Arrendadora Industrial Gutiérrez S.A. de C.V. y Gutiérrez Díaz Nallely Esperanza. Ejecutivo Mercantil 1 Acdo. Núm. Exp. 1442/2024.

Unifin Financiera Sab de C.V. vs. Conexis de México S.A. de C.V. y Lozada Neyra Javier Allan y Muciño Gutiérrez Ana María. Ord. Mercantil 1 Acdo. Núm. Exp. 1824/2024 Tomo II.

SOLO CONSULTA
SOLO CONSULTA
SOLO CONSULTA

Vfs México, Sociedad Anónima de Capital Variable, Sociedad Financiera de Objeto Múltiple Entidad No Regulada vs. Jesús Iban Pacheco Bojórquez. Especial Mercantil Mercantil 1 Acdo. Núm. Exp. 1314/2024.

Yáñez Márquez Bethuel vs. Riefkohl Bello Carlos Guillermo. Controversias de Arrendamiento Civil 1 Acdo. en Seccion_De_ Ejecución. Núm. Exp. 384/2024.

Zamora Marín Mariana y de su Menor Hija Gzaa y en Representación vs. Qualitas Compañía de Seguros S.A. de C.V. Ord. Civil 1 Acdo. Núm. Exp. 214/2025.

AUDIENCIA

Cortina de la Fuente Pablo vs. Grupo Mexicano de Seguros S.A. de C.V. Aud. Ejecutivo Mercantil. 1 Audiencia. Núm. Exp. 2050/2024 Tomo II.

Instituto de Seguridad y Servicios Sociales de Los Trabajadores del Estado a Través de su Fondo de la Vivienda Fovissste vs. Villafuerte Almazán Rodrigo. Aud. Especial Hipotecario Civil. 1 Audiencia. Núm. Exp. 484/2021.

Pérez Becerril Elena vs. Chávez Santiago Luis. Aud. Previa y de Concil. Ord. Civil. 1 Audiencia. Núm. Exp. 800/2024.

LA SECRETARIA DE ACUERDOS
LIC. DALÍLA ANGELINA COTA

DÉCIMO CUARTO DE LO CIVIL

SECRETARÍA "A"
ACUERDOS DEL 14 DE MAYO DEL 2025

Alf Recursos S.A. P. I. de C.V. vs. Grupo Internacional Editorial, S.A. de C.V. y Desarrollos Sumiya S.A. de C.V. y Cuevas Walter Coratella. Ord. Civil 1 Acdo. Núm. Exp. 715/2021 Tomo II.

Alfaro Esquivel Eloy y Alfaro Esquivel Ma. Ysabel vs. Reyna Martínez, su Sucesión José y Reyna Ventura Armando y Reyna Martínez Lorenza. Ord. Civil 1 Acdo. Núm. Exp. 909/2021 Tomo II.

Anaya García, Rafael, Cortés Flores Luís, Abúndiz Rodríguez Alfonso Quien También Acostumbra Usar el Nombre de Abundis Con S, Martínez Manuel, Olivares Vargas, Alberto, Omaña Pacheco, Gerardo Juan, Ortega Rivas, Vicente, Camargo Navarro, Elías, Quien También Acostumbra Usar el Nombre de Camargo Navarro, J Elías y Otros vs. Sociedad Cooperativa Trabajadores de Pascual, S. C. L., Sindicato Nacional Benito Juárez de Trabajadores de la Industria de Aguas Gaseosas, Sus Transportes, Similares y Conexos de la Rm (Croc), BBVA Bancomer S.A. Institución de Banca Múltiple, Grupo Financiero, Dirección Fiduciaria y Grupo Inversionista Acolman, S. C. Ord. Civil 1 Acdo. Núm. Exp. 25/2016 Tomo Xviii.

Andrade Floores Alejandro. Ord. Civil 1 Acdo. en Amparo. Núm. Exp. 157/2024 Bis. 1 Amparo Indirecto 157/2024- III.

Banco Actinver, Sociedad Anónima, Institución de Banca Múltiple, Grupo Financiero Actinver, como Fiduciario del Fideicomiso Irrevocable F/1401 (Fibra Uno) vs. Farmacia Summer, S. de R. L. de C.V. y Martínez Anota Karla Stephania. Controversias de Arrendamiento Civil 2 Acdos. Núm. Exp. 305/2023.

Banco Invex, Sociedad Anónima Institución de Banca Múltiple Invex, Grupo Financiero Fiduciario vs. José Heli Vergara Cortés. Especial Hipotecario Civil 1 Acdo. Núm. Exp. 85/2014.

Banco Mercantil del Norte, S.A. Institución de Banca Múltiple, Grupo Financiero Banorte vs. Lorenzo Salvador Rodríguez Cortés y Gloria Guerrero Pacheco, su Sucesión. Especial Hipotecario Civil 1 Acdo. Núm. Exp. 913/2019 Tomo II.

Banco Mercantil del Norte, S.A., Institución de Banca Múltiple, Grupo Financiero Banorte vs. Eric Salvador Avilés Peláez. Especial Hipotecario Civil 1 Acdo. Núm. Exp. 1755/2024 Tomo II.

Banco Monex, Sociedad Anónima, Institución de Banca Múltiple, Monex Grupo Financiero vs. Victoria Cruz Álvarez y Martín García Orozco. Especial Hipotecario Civil 1 Acdo. Núm. Exp. 297/2018.

Banco Santander México, Sa, Institución de Banca Múltiple, Grupo Financiero Santander México vs. Diseno Arquitectónico Constructivo y Estructural Dace, S.A. de C.V. y Cruz García María Teresa y Cruz Cruz Rodrigo. Ejecutivo Mercantil 1 Acdo. en Expedientillo. Núm. Exp. 1841/2024.

Banco Santander México, S.A., Institución de Banca Múltiple, Grupo Financiero Santander México vs. Bamboo Eco Design, S.A. de C.V. y Galeana García Cuervo Alberto y García Cuervo de la Fuente Rosalba. Controversias de Arrendamiento Civil 1 Acdo. Núm. Exp. 215/2021.

Cabrera Cruz de Islas Clementina, su Sucesión y Otro vs. María Mercedes Islas Cabrera. Ord. Civ. 1 Acdo. Núm. Exp. 191/2025.

Calzada Villareal David y Martínez Q Reyes María del Socorro vs. Calzada Bermejo Lorenzo y Villareal Morán Guadalupe. Ord. Civil 1 Acdo. Núm. Exp. 173/2025.

Casas a y N, Sociedad de Responsabilidad Limitada de Capital Variable vs. Mayola Guadalupe Ortiz y José Luis Díaz Romero. Especial Hipotecario Civil 2 Acdos. Núm. Exp. 131/2012 Tomo II.

Cibanco S.A., Institución de Banca Múltiple, como Fiduciario del Fideicomiso Número F/00430 vs. María del Carmen Gaona Rodríguez. Especial Hipotecario Civil 1 Acdo. Núm. Exp. 1625/2024 Tomo II.

Cisneros Angoa José Juan Esteban Julián. Ord. Civil 1 Acdo. Núm. Exp. 153/2022.

Cruz Hernández Daniel vs. Cestellos Rojas Salvador y Cestellos Rojas Aldo. Ejecutivo Mercantil 1 Acdo. Núm. Exp. 1361/2022 Tomo II.

Daimler Financial Services México Sociedad de Responsabilidad Limitada de Capital Variable vs. Patiño Bonnemaire Vanessa Claudia. Especial Mercantil Mercantil 1 Acdo. Núm. Exp. 171/2023.

Echeverría Pérez Rodolfo vs. Vargas Gallardo José Luis y Ramírez Marban de Trujillo También Conocida como Josefa Ramírez Marban Josefa. Ord. Civil 1 Acdo. Núm. Exp. 617/2024.

Escandón Millet Javier vs. Nottebohm Dekkers Philippe Óscar. Ord. Civil 1 Acdo. en Expedientillo. Núm. Exp. 705/2023 Expedientillo.

Gallardo Duarte También Conocido como Utilizar el Nombre de Gallardo Duarte Ma Magdalena María Magdalena y González Cortez También Conocido como Heladio Óscar González Cortés Óscar vs. Multibanco Comermex S.A. Actualmente Scotiabank Inverlat S.A. Institución de Banca Múltiple Grupo Financiero Scotiabank Inverlat y Sindicato Nacional de Trabajadores del Instituto Mexicano del Petróleo y Solidaridad Nacional A.C. y la Bandera Trejo Carlos. Ord. Civil 2 Acdos. Núm. Exp. 343/2024.

García Esquivel Rutilio y Maldonado Aguilar Sofía vs. Curiel Pérez María de Los Ángeles y Instituto Nacional del Suelo Sustentable (Antes Comisión para la Regulación de la Tenencia de la Tierra Corett). Ord. Civil 2 Acdos. Núm. Exp. 801/2024.

Gojon Chabauty, Josefa María vs. Chávez Sánchez Julio Arturo y Sánchez Moreno Sandra. Controversias de Arrendamiento Civil 1 Acdo. Núm. Exp. 797/2023.

Gómez Camacho Julio vs. Varona Martínez Gloria. Ord. Civil 1 Acdo. Núm. Exp. 605/2024.

González Echandi, Juan Miguel vs. Grupo Inmobiliario Tu Casa, Sociedad Anónima de Capital Variable, Guillermo Guzmán Cuevas y Otros vs. Quejosos Omar Alejandro Padilla Rodríguez y J. Refugio Padilla Martín. Especial Hipotecario Civil 1 Acdo. en Amparo. Núm. Exp. 371/2021 Amparo Indirecto 1364/2023- 2.

Heberling Marcel vs. Rosete Cárdenas Karen Hetzi - Ba. Ord. Civil 1 Acdo. Núm. Exp. 723/2024.

Hernández Hernández María Ofelia Esperanza vs. Carmona Reyes Eugenio. Ord. Civil 1 Acdo. Núm. Exp. 169/2025.

Hir Promociones y Construcciones S.A. de C.V. vs. Inmobiliaria Rancho Santa Fe, S.A. de C.V. y Pabellón de la Loma Desarrollo S.A. de C.V. y Ventanas de la Loma S.A. De. C.V. Ord. Civil 1 Acdo. Núm. Exp. 313/2022.

HSBC México S.A. Institución de Banca Múltiple Grupo Financiero HSBC vs. Radilla Partida Luis Alberto. Especial Hipotecario Civil 1 Acdo. Núm. Exp. 967/2024.

Ibarra Mendoza María del Consuelo Irazu vs. Seguros Inbursa, S.A. de C.V., Grupo Financiero Inbursa. Ord. Civil Tomo III. 3 Acdos. Núm. Exp. 95/2021.

Isc Administradora de Cartera S.C. vs. Sparta Motors S de R.L. de C.V. Providencias Precautorias Civil 1 Acdo. Núm. Exp. 257/2025.

Méndez López Procopio vs. Castillo Castro Roberto y Pérez Hernández Ivon. Ord. Civil 1 Acdo. Núm. Exp. 1225/2024.

Miranda Sánchez Juan Guillermo antes Violante Islas Antonio- vs. Sucesión de Magdalena Campos Samaripa y Otro. Ord. Civ. 1 Acdo. Núm. Exp. 1019/1980.

Mondragón Marín Clara Lucero y Pontones Mondragón Diego vs. Luna Hernández María del Carmen y También Conocida María del Carmen Luna Hernández de Trejo y Trejo Izquierdo David Óscar. Especial Hipotecario Civil 1 Acdo. Núm. Exp. 1429/2024.

Monroy Saint Martín Mónica vs. Chapa García Alberto. Ord. Civil 1 Acdo. Núm. Exp. 1715/2024.

Nava Zepeda Elvin y Nava Esquivel Miguel y Zepeda Martínez María Rosalba Obdulia vs. Seguros Inbursa S.A. Grupo Financiero Inbursa. Ord. Civil 1 Acdo. Núm. Exp. 259/2025.

SOLO CONSULTA
SOLO CONSULTA
SOLO CONSULTA

Nidome Barrera Berenisse vs. Reyes María Azucena y Peñaflores Rojas Alma Olivia. Ejecutivo Mercantil 1 Acdo. Núm. Exp. 333/2022.

Origenes del Cambio Optimus S.A. de C.V. y Construyendo Posibilidades para el Futuro S.A. de C.V. y Macatavo Propiedad del Exito Humano S.A. de C.V. vs. Banca Mifel S.A. Institución de Banca Múltiple Grupo Financiero Mifel y Crisppin Nava Iván y Construyendo Posibilidades para el Futuro, S.A. de C.V. y Hernández Vázquez Yashni y Alternativas Empresariales Yamatp, S.A. de C.V. y Velázquez Núñez René. Ord. Mercantil 1 Acdo. Núm. Exp. 895/2024 Tomo II.

Pacada S.A. de C.V. Sofom E. N. R vs. Almarguer del Castillo María Elizabeth. Ejecutivo Mercantil 1 Acdo. Núm. Exp. 535/2024.

Pacada S.A. de C.V. Sofom Enr vs. Bueno Abeytua Javier y Sarao Salvador José del Carmen. Ejecutivo Mercantil 1 Acdo. Núm. Exp. 87/2025.

Ramírez Muñoa Alma Rosa vs. Registro Público de la Propiedad y del Comercio de la Ciudad de México y Pérez Uscanga María Dolores y Alcalá Bahena Dalia Beatriz y Alcalá Bahena Violeta María y Alcalá Bahena Carlos. Ord. Civil 1 Acdo. Núm. Exp. 2059/2024.

Ramírez Rodríguez Manuel Alejandro vs. Pizano Peña Jorge. Ord. Civil 1 Acdo. Núm. Exp. 1177/2022.

Rangel Ruíz, Armando vs. María Elena Franco Jiménez vs. Rafael Rivero Vilchis. Especial Hipotecario Civil 1 Acdo. Núm. Exp. 937/2005.

Repsol Downstream México, S.A. de C.V. vs. Combustibles Alce, S.A. de C.V. Ord. Mercantil 1 Acdo. Núm. Exp. 71/2025 Tomo II.

Rojas Becerra Brenda Daniela vs. Compañía Seguros Argos, S.A. de C.V. y Seguros Interprotección, Agente de Seguros y Fianzas, S.A. de C.V. Ord. Civil 1 Acdo. Núm. Exp. 565/2024.

Rojas Trujillo, Carolina vs. C. Director Registro Público de la Propiedad y de Comercio de la Ciudad de México, Estela Rojas Trujillo y Luisa Rojas Trujillo. Ord. Civil 1 Acdo. Núm. Exp. 1449/2019 Tomo II.

Sociedad Hipotecaria Federal S.N.C. Institución de Banca de Desarrollo en su Carácter Fiduciario Sustituto del (Fovi) antes Banco de México, Ahora Sociedad Hipotecaria Federal S.N.C. Institución de Banca de Desarrollo en su Carácter de Fiduciario Sustituto del Fondo de Operaciones y Financiamiento Bancario a la Vivienda vs. María del Carmen Ramírez Lara. Especial Hipotecario Civil 1 Acdo. Núm. Exp. 259/2008.

Tuxx de México Paquetería, S.A. de C.V. vs. Deremate. Com de México, S. de R. L. de C.V., Actualmente Meli Operaciones Logísticas II, S. de R. L. de C.V. Ord. Mercantil 1 Acdo. Núm. Exp. 1283/2023 Tomo II.

Valencia Arriaga Enrique vs. Jiménez Vda. de Miranda Juana y Miranda Jiménez Jesús Ernesto y Jiménez Vázquez Fernando y Jiménez Miranda Laura Elizabeth y Jiménez Miranda Judith Araceli y Jiménez Miranda Silvia Alejandrina y Martell Moreno Edmundo. Ord. Civil 1 Acdo. Núm. Exp. 543/2023.

Villanueva Castillo Natividad vs. Villanueva Castillo Isidra. Ord. Civil 1 Acdo. Núm. Exp. 1739/2024.

AUDIENCIA

Despacho en Diseño y Arquitectura Sustentable S.A. de C.V. vs. García Ramírez Miguel Ángel y García López Miguel Ángel y Notario Público 105 del Estado de México Licenciado Conrado Zuckermann y C Director del Registro Público de la Propiedad y del Comercio de la Ciudad de México. Aud. Ord. Civil. 1 Audiencia. Núm. Exp. 1253/2024.

SENTENCIAS DEFINITIVAS DEL 14 DE MAYO DEL 2025

Saucedo Martín Armando vs. Segura Bustamante Griselda. Ejecutivo Civil Sent. Def. 1 Núm. Exp. 845/2024

SENTENCIA INTERLOCUTORIA

Inmobiliaria Emiantachi, S.A. de C.V. vs. Felipe de Jesús González Ibarra, Verónica González Ibarra, Francisco Enrique González Rodríguez Quien También Acostumbra Llamarse Francisco González Rodríguez, María del Carmen Ybarra Quiroz Quien También Acostumbra Llamarse Ma. Carmen Ibarra de González, María del Carmen Ibarra de González y/o María del Carmen Ibarra Quiroz, Jorge Marcelino Ramírez López Quien También Acostumbra Llamarse Jorge Ramírez López y Natalia Peralta Cabrera Quien También Acostumbra Llamarse Natalia Peralta de Ramírez y/o Natalia A. Especial Hipotecario Civil 1 Núm. Exp. 1783/2024 Tomo Ii

EL SECRETARIO DE ACUERDOS
LIC. MARCO ANTONIO GAMBOA MADERO

SECRETARÍA "B"
ACUERDOS DEL 14 DE MAYO DEL 2025

Abastecedora de Coches S.A. de C.V. vs. Lozano Tenorio Salvador y Lozano Meza Eden. Ejecutivo Mercantil 1 Acdo. Núm. Exp. 1882/2024.

Acosta Pérez Ana María vs. Contreras Rosales Facunda y Acosta Álvarez Primitivo. Ord. Civil 1 Acdo. Núm. Exp. 200/2025.

Alarcón Trejo Armando Ismael vs. Bancrecer S.A. (Antes Seguros Independencia S.A.) y Torres Martínez Isidro Paz. Ord. Civil 1 Acdo. Núm. Exp. 640/2024.

Arrendadora y Factor Banorte, Sociedad Anónima de Capital Variable, Sociedad Financiera de Objeto Múltiple, Entidad Regulada, Grupo Financiero Banorte vs. José Antonio López González. Especial Hipotecario Civil 1 Acdo. Núm. Exp. 502/2005.

Banco Interacciones Sociedad Anónima, Institución de Banca Múltiple, Grupo Financiero Interacciones, División Fiduciaria, Única y Exclusivamente en su Carácter de Fiduciario del Fideicomiso Irrevocable de Administración y Fuente de Pago F/10428 vs. Corporativo Cero, S.A. de C.V., Gonzalo Celis Sánchez, Juan Manuel Celis Cisneros, María del Rosario Irma Sánchez Leal de Celis, Juan Manuel Francisco Celis Sánchez, Alejandra Celis Sánchez y Paola Celis Sánchez. Especial Hipotecario Civil 1 Acdo. Núm. Exp. 1036/2005.

Banco Mercantil del Norte Sociedad Anónima Instttución de Banca M´8ltiple Grupo Financiero Banorte vs. Carlos Javier Sánchez Montes de Oca. Especial Hipotecario Civil 1 Acdo. Núm. Exp. 152/2012 Tomo II.

Banco Mercantil del Norte, S.A. Institución de Banca Múltiple, Grupo Financiero Banorte vs. Ricarda Ramos Carachure y Armando Rentería López. Especial Hipotecario Civil 1 Acdo. Núm. Exp. 1756/2024 Tomo II.

Banco Mercantil del Norte, S.A., Institución de Banca Múltiple, Grupo Financiero Banorte vs. Adalberto Valentín García Torres. Esp. Hip. 1 Acdo. Núm. Exp. 564/2010.

Banco Nacional de México S.A., Integrante del Grupo Financiero Banamex Accival S.A. de C.V., hoy Banco Mercantil del Norte, Sociedad Anónima, Institución de Banca Múltiple, Grupo Financiero Banorte vs. Jorge Armando Fuentes Ortegón. Especial Hipotecario Civil 1 Acdo. en Cuaderno_Amparo_Dem. Núm. Exp. 102/2001.

Banco Santander México S.A. Institución de Banca Múltiple Grupo Financiero Santander México vs. Multiglass S.A. de C.V. y Gallo Galnares José Luis. Providencias Precautorias Civil 1 Acdo. Núm. Exp. 1426/2019.

Banco Santander México, S.A., Institución de Banca Múltiple, Grupo Financiero Santander México vs. Dw Med, S.A. de C.V. y Javier Bonilla Hernández. Ejecutivo Mercantil 1 Acdo. Núm. Exp. 1040/2017.

Barrera y González Jorge Enrique su Sucesión vs. Norma Emilia Montesinos Fernández y Felipe Montesinos Juárez. Controversias de Arrendamiento Civil 1 Acdo. Núm. Exp. 1460/2024 Tomo III.

Basilio Caravez Alejandra y Basilio Yáñez Victoria vs. De Jesús Durán Miguel Ángel. Ejecutivo Mercantil 1 Acdo. Núm. Exp. 50/2023.

Bautista Cadena Alejandro vs. Bautista Cadena Pastor. Ord. Civil 1 Acdo. Núm. Exp. 348/2024.

BBVA México S.A. Institución de Banca Múltiple Grupo Financiero BBVA México vs. Domene Zambrano Jorge. Especial Hipotecario Civil 1 Acdo. Núm. Exp. 1990/2024.

BBVA México, Sociedad Anónima, Institución de Banca Múltiple Grupo Financiero BBVA México vs. Acosta Venegas Juan Carlos. Ejecutivo Mercantil 1 Acdo. Núm. Exp. 232/2019 Tomo IV.

Benitez Medina Beatriz Adilene y Aycb y Iacb vs. Grupo Mexicano de Seguros S.A. de C.V. Ord. Civil 1 Acdo. Núm. Exp. 110/2025 Tomo II.

Caetano de Oliveira Alierso vs. Rosas Islas Valentín. Ejecutivo Mercantil 1 Acdo. Núm. Exp. 62/2025.

Capital Fund, S.A. P. I. de C.V. vs. Operativo Julpatsa, S.A. P. I. de C.V. y Ventura Cap, S.A. P. I. de C.V. Ord. Mercantil 1 Acdo. en Cuaderno_Amparo_Act. Núm. Exp. 226/2024 Amparo Directo contra Revocaion.

Carpizo y Berrón, su Sucesión. Ana María vs. Álvarez Sánchez Héctor Santiago y Black Rock Investments, S. de R. L. de C.V. y Grupo Inmobiliario Jurídico Hammer, S. de R. L. de C.V. y Flores Carrasco Sergio y Wallace Hampton Gutiérrez Katze, Notario 208, de la Ciudad de México, Agustín y Ci Banco, S.A. Institución de Banca

SOLO CONSULTA
SOLO CONSULTA
SOLO CONSULTA

Múltiple, y Castro Ramírez Ramón y C. Titular del Archivo General de Notarias de la Ciudad de México. Ord. Civil 1 Acdo. Núm. Exp. 476/2020 Tomo II.

Cetelem S.A. de C.V. Sociedad Financiera de Objeto Múltiple Entidad Regulada vs. Leal Ortiz. Gabriel Alejandro. Ejecutivo Mercantil 1 Acdo. Núm. Exp. 864/2022.

Ci Banco, S.A., Institución de Banca Múltiple vs. Gregorio Ramírez Rodríguez y Otra. Especial Hipotecario Civil 1 Acdo. Núm. Exp. 78/2025 Tomo III.

Cibanco, Sociedad Anónima, Institución de Banca Múltiple vs. Margarita Santiago Ibarra vs. Rodríguez Alfaro Evelyn Brigitte. Ejecutivo Mercantil 1 Acdo. Núm. Exp. 1298/2007 Tomo II.

Díaz Reyneros Beatriz vs. Reyneros Mejía José Gerardo. Ord. Civil 1 Acdo. Núm. Exp. 1082/2024.

Domínguez Franco Jacinta, su Sucesión vs. García García Inocencio. Ord. Civil 1 Acdo. Núm. Exp. 66/2025.

Espinosa Aguilar Leoncio Vicente vs. Martínez Cabello César y Ávalos Espinosa Eva y Martínez Ávalos Christian. Ord. Civil 1 Acdo. Núm. Exp. 224/2025.

Franco Díaz Efrén vs. Gómez Fernández Eugenio y Aceites Industriales el Zapote, S.A. de C.V. y Grupo Industrial Astro, S.A. de C.V. vs. Quejoso Aceites Industriales el Zapote, S.A. de C.V. Ejecutivo Mercantil 1 Acdo. en Amparo. Núm. Exp. 34/2011 Amparo Indirecto 1481/2024- Ii- A.

Grupo Alcione S.A. de C.V. vs. Ortega Ortiz de Montellano Alfonso y Ortega Said Alfonso. Providencias Precautorias Mercantil 1 Acdo. en Expedientillo_Expediente_No_Conocido. Núm. Exp. 2008/2024 Expedientillo.

Guerrero Velázquez Ricardo México vs. José Luis Reyes Bassail. Especial Hipotecario Civil 1 Acdo. Núm. Exp. 38/2005.

Hu Pa Lu Energy, S.A. de C.V. vs. 3d Potencia, S.A. de C.V. y 3d Business And Solutions, S.A. de C.V. y Moreno Ramírez Juan Manuel y Suministros Calificados Serv S.A. de C.V. y Pineda Santana Arysbeth y Salas de Murga Francisco Javier. Providencias Precautorias Civil 1 Acdo. Núm. Exp. 230/2021 Providencia Precautoria.

Huerta Castro Alberto vs. Inmobiliaria Brismac Arquimedes, S.A. de C.V. Ord. Civil 2 Acdos. Núm. Exp. 1820/2024 Tomo II.

Inmuebles Suevia, S.A. vs. Kerem Jemina Gómez Nicolás y Otro. Controversias de Arrendamiento Civil 1 Acdo. Núm. Exp. 1618/2024.

Instituto de Seguridad Social para las Fuerzas Armadas Mexicanas vs. Francisco Moctezuma Cárdenas. Esp. Hip. 1 Acdo. Núm. Exp. 260/2009.

Instituto del Fondo Nacional de la Vivienda para los Trabajadores Infonavit vs. Cruz Narváez Blanca Nayeli. Especial Hipotecario Civil 1 Acdo. en Cuaderno_Amparo_Dem. Núm. Exp. 1156/2024.

Instituto del Fondo Nacionalde la Vivienda para los Trabajadores Infonavit vs. Jiménez Jiménez Arturo y Casillas León Claudia. Especial Hipotecario Civil 1 Acdo. Núm. Exp. 1678/2024.

Lagunas Antonio Matilde vs. Santos Guzmán Teódulo y Rojas Martínez René Arturo y Gabriela Barrón Acosta, su Sucesión, a Través de su Albacea, Gabriela Esmeralda Santos Barrón. Ord. Civil 1 Acdo. Núm. Exp. 1076/2018.

Largher Guerrero Olga vs. Jarillo Ibarra Roberto y Alcalde Reyes María Elena. Especial Hipotecario Civil 1 Acdo. Núm. Exp. 364/2012.

Lavalle Cervantes Alberto Gibran y Inmobiliaria y Desarrolladora Cuadra Macaria S.A. de C.V. vs. Pizarro Suárez Martínez Nicolás Alejandro y Barriga Colsa Rocío Paola y Pizarro Suárez Merino José Luis. Ord. Mercantil 1 Acdo. en Amparo. Núm. Exp. 554/2024 Amparo 210/2025- Vi.

Lavalle Cervantes Alberto Gibran y Inmobiliaria y Desarrolladora Cuadra Macaria S.A. de C.V. vs. Pizarro Suárez Martínez Nicolás Alejandro y Barriga Colsa Rocío Paola y Pizarro Suárez Merino José Luis. Ord. Mercantil 1 Acdo. en Amparo. Núm. Exp. 554/2024 Amparo Indirecto 169/2025- Vii.

López González Jonathan Guadalupe vs. Seguros Inbursa, S.A., Grupo Financiero Inbursa vs. Procedente del Segundo de Distrito en Materia Civil en la Ciudad de México Quejoso Seguros Inbursa, Sociedad Anónima, Grupo Financiero Inbursa. Ord. Civil 1 Acdo. en Amparo. Núm. Exp. 598/2024 Amparo 1380/2024.

López González Jonathan Guadalupe vs. Seguros Inbursa, S.A., Grupo Financiero Inbursa. Ord. Civil 1 Acdo. Núm. Exp. 598/2024.

López González Jonathan Guadalupe vs. Seguros Inbursa, S.A., Grupo Financiero Inbursa. Ord. Civil 1 Acdo. Núm. Exp. 598/2024 Tomo II.

López Hernández José Marco Antonio vs. López Patiño Jesús y Hernández Rubio Sabina y López Álvarez José. Ord. Civil 1 Acdo. Núm. Exp. 250/2025.

Martínez Isarraraz Ruth y Isarraraz Ramírez Rita vs. Vázquez Álvarez Icaza Jorge y Casas y Terrenos Vázquez, S.A. Ord. Civil 1 Acdo. Núm. Exp. 572/2023.

Mendoza Poblano Juana Emma y Mendoza Poblano María Isabel vs. Mendoza Escamilla Daniel. Ord. Civil 1 Acdo. Núm. Exp. 382/2024.

Meza Dorantes Enrique vs. Constantino Meza Valadez y Registro Público de la Propiedad y del Comercio. Ord. Civ. 1 Acdo. Núm. Exp. 3002/1972.

Miliar Rodríguez Miguel Ángel vs. Romero Lozada Roberto. Ord. Civil 1 Acdo. en Expedientillo_Expediente_No_Conocido. Núm. Exp. 780/2023 Expedientillo.

Mora Vera Verónica vs. Mora Vera Juana y Vera López Ausencia y de Los Ángeles de la Cruz María. Ord. Civil 1 Acdo. Núm. Exp. 414/2024.

Morales Trinidad Ramiro vs. Domingo Miguel Roiz Guiza También Conocido como Miguel Roiz Guiza y Puente Deffour Jorge y Deffour Vda. de Puente, su Sucesión Clara. Ord. Civil 1 Acdo. Núm. Exp. 1922/2024.

Nogales Muñoz Marco Antonio vs. María Angélica Ochoa Peña. Especial Hipotecario Civil 3 Acdos. Núm. Exp. 618/2013.

Origenes del Cambio Optimus, S.A. de C.V. y Construyendo Posibilidades para el Futuro, S.A. de C.V. y Macatavo Propiedad del Exito Humano, S.A. de C.V. y Alternativas Empresariales Yamato, S.A. de C.V. y Inversiones y Patentes Rabesa, S. C. y Velázquez Núñez René vs. Banca Mifel, S.A., Institución de Banca Múltiple, Grupo Financiero Mifel vs. Procedente Juzgado Décimo de Distrito en Materia Civil en la Ciudad México Quejosos: René Velázquez Núñez, Ricardo García Plata, en su Carácter de Apoderado de Orígenes del Cambio Optimus, Sociedad Anónima de Capital Variable; Iván Crispín Nava, Apoderado de Construyendo Posibilidades para el Futuro, Sociedad Anónima de Capital Variable; Yashni Hernández Vázquez en su Carácter de Representante de Macatavo Propiedad del Éxito Humano, Sociedad Anónima de Capital Variable, Víctor Aarón Espádin Pilz como Apoderado de Alternativas Empresariales Yamato, Sociedad Anónima de Capital Variable y René Velázquez Núñez. Medios Preparatorios Civil 1 Acdo. en Amparo. Núm. Exp. 134/2024 Inc. de Susp. Deducido del Juic. de Amparo 506/2025- Iii.

Origenes del Cambio Optimus, S.A. de C.V. y Construyendo Posibilidades para el Futuro, S.A. de C.V. y Macatavo Propiedad del Exito Humano, S.A. de C.V. y Alternativas Empresariales Yamato, S.A. de C.V. y Inversiones y Patentes Rabesa, S. C. y Velázquez Núñez René vs. Banca Mifel, S.A., Institución de Banca Múltiple, Grupo Financiero Mifel. Medios Preparatorios Civil 1 Acdo. Núm. Exp. 134/2024.

Peláez Meza María Isabel del Carmen vs. Chávez Chávez Javier y Noguerón de Chávez Olivia y Mancilla J Guadalupe. Ord. Civil 2 Acdos. Núm. Exp. 352/2024.

Quintero Flores María Clara vs. Quintero Flores Diego y Pedroza González Ana María y Inmobiliaria Barba, S.A. de C.V. Ord. Civil 1 Acdo. Núm. Exp. 888/2024.

Ramírez Ortiz Rosalía vs. Trabajadores del Distrito Federal A.C. y Ramírez Ortiz Rosario y Ramos Alberto. Ord. Civil 1 Acdo. Núm. Exp. 842/2023.

Reyes Sánchez Arcelia vs. Reyes Ascencio y Reyes Morales Andrés. Ord. Civil 1 Acdo. Núm. Exp. 212/2025.

Rigada Rodríguez Ruth Mávela del Carmen vs. Inmobiliaria Cuadra Vieja, S.A. de C.V. y Los Oyameles Kapital Inmobiliario, S.A. P. I. de C.V., y Díaz Infante Chapa Luis Armando y Díaz Infante de la Mora Luis Armando. Ejecutivo Mercantil 4 Acdos. Núm. Exp. 692/2022 Tomo II.

Romero Flores Eduardo vs. Flores Reza Catalina. Ord. Civil 1 Acdo. Núm. Exp. 198/2025.

Rosario Mendoza Juan su Sucesión y Rosario Francisco Guadalupe vs. Juan Hilario Ríos Blas, Proturvac, S.A. de C.V. y la Latinoamericana Seguros, S.A. Ord. Civil 1 Acdo. Núm. Exp. 1818/2024.

Sánchez Jiménez Concepción y Sánchez Jiménez, en Representación del Menor Joshua Isai Alcudia Sánchez Mariana vs. Seguros Banorte S.A. de C.V. Grupo Financiero Banorte. Ord. Civil 1 Acdo. Núm. Exp. 14/2025.

Sánchez Téllez Sebastián vs. Ramírez Vda. de Castro Guadalupe y Sánchez Vargas Víctor. Ord. Civil 1 Acdo. Núm. Exp. 156/2025.

SOLO CONSULTA
SOLO CONSULTA
SOLO CONSULTA

segundo garcía elvira vs. lozano lópez aarón y garcía sandoval. imelda. ord. civil 1 acdo. núm. exp. 992/2023.

Sociedad Hipotecaria Federal S.N.C. Institución de Banca de Desarrollo en su Carácter de Fiduciario Sustituto del Fondo de Operación y Financiamiento Bancario a la Vivienda vs. Avilés Juárez Alejandra y López Zepeda Ricardo. Especial Hipotecario Civil 1 Acdo. Núm. Exp. 1276/2024.

Sociedad Hipotecaria Federal, Sociedad Nacional de Crédito, Institución de Banca de Desarrollo, en su Carácter de Fiduciario Sustituto del Fondo de Operación y Financiamiento Bancario a la Vivienda vs. Verónica Caballero Vázquez vs. Procedente del Juzgado Tercero de Distrito en Materia Civil de la Ciudad de México Quejoso Salvador Ramírez López, Apoderado Legal de Banco Nacional de México, Sociedad Anónima, Integrante del Grupo Financiero Banamex, Persona Moral, que a su Vez en Mandataria de Sociedad Hipotecaria Federal, Sociedad Nacional de Crédito, Institución de Banca de Desarrollo, en su Carácter de Fiduciario Sustituto del Fondo de Operación y Financiamiento Bancario a la Vivienda (Fovi) y Verónica Caballero Vázquez Tercero Intertesado. Ord. Civil 1 Acdo. en Amparo. Núm. Exp. 1304/2024 Amparo Indirecto 476/2025.

Sociedad Hipotecaria Federal, Sociedad Nacional de Crédito, Institución de Banca de Desarrollo, en su Carácter de Fiduciario Sustituto del Fovi vs. Verónica Cortés Ramos. Esp. Hip. 3 Acdos. Núm. Exp. 322/2009.

Sofoplus Sociedad Anónima, Promotora de Inversión de Capital Variable Sociedad Financiera de Objeto Múltiple Entidad Regulada vs. Comercializadora Gutiérrez Morán, Sociedad Anónima de Capital Variable y Gutiérrez Morán Amador. Ejecutivo Mercantil 1 Acdo. en Amparo. Núm. Exp. 416/2019 Amparo Indirecto 165/2024- II.

Soria Badillo Fernando vs. Soria Badillo Ángel Rogelio y Soria Badillo, su Sucesión Esther. Ord. Civil 5 Acdos. Núm. Exp. 960/2013 Tomo III.

Soto Martínez Humberto vs. Vázquez Hernández Raúl. Ord. Civil 1 Acdo. Núm. Exp. 1268/2024.

Torres Gaytán Daniel vs. Hernández Cruz José Guadalupe. Ord. Civil 1 Acdo. en Expedientillo. Núm. Exp. 2180/1995.

Toyota Financial Services México S.A. de C.V. vs. Ochoa Gastélum Lorena Irmina. Ejecutivo Mercantil 2 Acdos. Núm. Exp. 496/2024.

Tu Casa Express, S.A. de C.V. vs. Correa Monroy Miguel Ángel vs. Quejosa Perla Sánchez Gutiérrez. Especial Hipotecario Civil 1 Acdo. en Amparo. Núm. Exp. 846/2013 Amparo Indirecto 313/2025- III. I- B.

Vargas Córdova Concepción vs. Córdova de Vargas Carmen. Ord. Civil 1 Acdo. Núm. Exp. 170/2025.

Vive Centenario S.A. de C.V. vs. García Roldán Enrique. Ord. Civil 1 Acdo. Núm. Exp. 232/2025.

Xtra Inmuebles, S.A. de C.V. vs. Corporación de Estacionamientos Santa Fe, S.A. de C.V., y Mondragón Ortiz Rubén Mondragón Ortiz y Esquivel Mendoza Cecilia. Controversias de Arrendamiento Civil 1 Acdo. en Amparo. Núm. Exp. 424/2020 Amparo Indirecto 313/2025- III.

Yamamoto Rosas Sergio vs. Martínez Alfaro Guillermo y Urbina Arenas y María Guadalupe. Especial Hipotecario Civil 1 Acdo. Núm. Exp. 176/2014.

Zacarías Pimienta Juan Diego vs. Martínez López Mario. Ord. Civil 1 Acdo. Núm. Exp. 244/2025.

Zúñiga Marcelo Belem vs. Osnaya Agustín. Ord. Civil 1 Acdo. Núm. Exp. 1030/2024.

SENTENCIA INTERLOCUTORIA

Banco Nacional de México, S.A. Integrante del Grupo Financiero Banamex vs. Grupo Inmobiliario y Constructor Olimpo, S.A. de C.V. Especial Hipotecario Civil 1 Núm. Exp. 1016/2015

Trujillo Pérez Alberta vs. Chávez Bernal Andrés Fernando y López Gaytán Antonina. Controversias de Arrendamiento Civil Sent. Interl. 1 Núm. Exp. 656/2024

EL SECRETARIO PROYECTISTA M.L.
LIC. EDUARDO CHULIN BARRÓN

DÉCIMO QUINTO DE LO CIVIL

SECRETARÍA "A"
ACUERDOS DEL 14 DE MAYO DEL 2025

Abanca Corporación Bancaria, S.A. vs. Baigen Salgado Javier Enrique. Especial Hipotecario Civil 1 Acdo. Núm. Exp. 153/2022.

Adminstración del Patrimonio de la Beneficencia Pública vs. Aguiano Téllez Remigio y Godínez Bravo Julieta. Controversias de Arrendamiento Civil Acuerdo. 1 Acdo. Núm. Exp. 1593/2024.

Banco Actinver S.A. Institución de Banca Múltiple Grupo Financiero Actinver como Fiduciaria del Fideicomiso 1401 vs. Territorio 867 S.A. de C.V. y Reyes Mendoza Blanca Estela. Controversias de Arrendamiento Civil Acuerdo. 1 Acdo. en Expedientillo. Núm. Exp. 175/2025.

Banco Invex S.A. Institución de Banca Múltiple Invex Grupo Financiero Fiduciario en su Carácter de Fiduciario en el Fideicomiso Irrevocable de Administración Número 1301 vs. López Puga Roxana Guadalupe. Especial Hipotecario Civil Acuerdo. 2 Acdos. Núm. Exp. 99/2017.

Banco Nacional de México S.A. Integrante del Grupo Financiero Banamex vs. Payan Gutiérrez Juan Arturo y Zonda Corporation S.A. de C.V. y Latuff Electronics de México S.A. de C.V. Ejecutivo Mercantil Acuerdo 1 Acdo. en Expedientillo. Núm. Exp. 473/2023 Expedientillo.

Banco Santander México S.A. Institución de Banca Múltiple Grupo Financiero Santander México vs. Garza Lorenzo Thaina. Providencias Precautorias Civil Acuerdo. 1 Acdo. Núm. Exp. 229/2025.

Banco Santander México S.A. Institución de Banca Múltiple Grupo Financiero Santander México vs. Hanibal Ibrahim Muci Kuecheler. Ejecutivo Mercantil Acdo. Expedientillo. 1 Acdo. Núm. Exp. 1407/2024 Tomo IV.

Banco Ve por Más, Sociedad Anónima Institución de Banca Múltiple, Grupo Financiero Ve por más vs. Alma Judith Beltrán Murillo. Ejecutivo Mercantil Acuerdo. 1 Acdo. Núm. Exp. 1559/2024.

BBVA Bancomer S.A. Institución de Banca Múltiple Grupo Financiero BBVA Bancomer vs. Lepolld de México S.A. de C.V. y Otros. Ejecutivo Mercantil Acuerdo. 1 Acdo. Núm. Exp. 363/2020 Tomo.

Biciego Marchena Gabriel su Sucesión vs. Álvarez Biciego Miguel Ángel. Ord. Civil Acuerdo. 2 Acdos. Núm. Exp. 1001/2024.

Cibanco S.A. Institución de Banca Multilple en su Carácter de Fiduciario en el Fideicomiso F/00430 vs. Tello Muñoz Andrés Alejandro. Especial Hipotecario Civil Acuerdo. 1 Acdo. Núm. Exp. 683/2017.

Cibanco Sociedad Anónima Institución de Banca Múltiple Actuando en su Exclusivo Carácter de Fiduciario del Fideicomio Irrevocable Número F00854 vs. Becar Comercial, S.A. de C.V., Carral Kramer Ignacio Miguel. Controversias de Arrendamiento Civil Acuerdo. 1 Acdo. Núm. Exp. 191/2025.

Compañía Editorial Ultra S.A. de C.V. vs. Compañía Importadora de Revistas S.A. de C.V. Ejecutivo Mercantil Acuerdo. 1 Acdo. Núm. Exp. 733/2021.

Cornejo Sánchez Joaquín vs. Hernández Hernández María Estela y Cabrera Rivas Nidia. Controversias de Arrendamiento Civil Acuerdo. 1 Acdo. Núm. Exp. 957/2024.

Dueñas Islas Octavio vs. Cadena Morales Manuel. Ord. Civil Acuerdo. 1 Acdo. Núm. Exp. 949/2024.

Fabila Ibarra Adrián vs. Olga Edith Labana Ruíz y Esteban Armando Labana Galicia. Ord. Civil Acuerdo. 1 Acdo. Núm. Exp. 1703/2024.

Flores Fierro Fernando y García Pacheco Francisca Mónica vs. Hipotecaria su Casita S.A. de C.V. Sociedad Financiera de Objeto Múltiple. Especial Hipotecario Civil Acuerdo. 1 Acdo. Núm. Exp. 111/2025.

Flores Silva Héctor Fernando vs. Camarillo Ramírez Cuauhtémoc. Ord. Mercantil Acuerdo. 1 Acdo. Núm. Exp. 1487/2024.

García Villanueva Beatriz vs. Hospital Sedna, S.A. de C.V., Aquileo Alan Martínez Moreno y Leticia Colín Malváez. Ord. Civil 1 Acdo. Núm. Exp. 1859/2024 Tomo V.

García de la Torre María Alejandra vs. Bautista Reyes Erick Alejandro. Juris. Voluntaria Civil Acuerdo. 1 Acdo. Núm. Exp. 729/2024.

García Miranda Gaston vs. Justina Laura Celedon Cansino. Ord. Civ. Acuerdo. 1 Acdo. Núm. Exp. 205/2002.

Gaston Manuel Sosa de la Torre vs. García Jiménez Samuel. Ord. Mercantil Acuerdo. 1 Acdo. Núm. Exp. 1447/2019 Bis. 1 Tomo III.

Gómez Valencia José Luis vs. Fuentes Sosa Rogelio y Albarrán Medina Alicia. Ord. Civil Acuerdo. 1 Acdo. Núm. Exp. 223/2025.

Hernández Rodríguez Ángela vs. Monroy Rodríguez Roberto. Ord. Civil Acuerdo. 1 Acdo. Núm. Exp. 607/2023.

SOLO CONSULTA
SOLO CONSULTA
SOLO CONSULTA

HSBC México, Sociedad Anónima Institución de Banca Múltiple Grupo Financiero HSBC División Fiduciaria en su Carácter de Fiduciario en el Fideicomiso Número F/234036 vs. Madrigal Morales Ricardo Tonathiuh y Cambero Flores Laura Elena. Especial Hipotecario Civil Acuerdo. 1 Acdo. Núm. Exp. 565/2018.

Inmobiliaria Salka S.A. de C.V. vs. Barbosa Tovar Héctor. Controversias de Arrendamiento Civil Acdo. Expedientillo. 1 Acdo. Núm. Exp. 909/2024.

Inmobiliaria Tuxpangos S.A. de C.V. vs. Control de Bombas y Motores S.A. de C.V. Controversias de Arrendamiento Civil Acdo. Expedientillo. 1 Acdo. Núm. Exp. 33/2021.

Inmuebles y Operaciones S.A. de C.V. vs. García Manzano Jorge Miguel. Especial Hipotecario Civil Acuerdo. 1 Acdo. Núm. Exp. 1885/2024.

Instituto de Seguridad y Servicios Sociales de Los Trabajadores a Través de su Fondo de la Vivienda (Fovissste) vs. Arteaga González Rosana. Especial Hipotecario Civil Acuerdo. 1 Acdo. Núm. Exp. 1371/2024.

Internacional Digital Sources S.A. de C.V. vs. Xochimilco Restaurantes S.A. de C.V. y Otro. Ejec. Merc. Acuerdo. 1 Acdo. Núm. Exp. 577/2010.

Inversiones Firpo, S.A. de C.V. vs. Edgar Rosales Mañón. Especial Hipotecario Civil Acuerdo. 1 Acdo. Núm. Exp. 1853/2024.

Jorge Lima Rodríguez, su Sucesión vs. Odriozola Morales Justo. Ord. Civil Acuerdo. 1 Acdo. Núm. Exp. 217/2022 Tomo II.

López Castro Alicia vs. Ambriz Álvarez Luis Urbano; Álvarez Padilla María del Rosario; Instituto de Seguridad y Servicios Sociales de Los Trabajadores del Estado y Registro Público de la Propiedad y de Comercio de la Ciudad de México. Ord. Civil Acuerdo. 1 Acdo. Núm. Exp. 1581/2024.

Mabucapa I Sociedad de Responsabilidad Limitada de Capital Variable vs. Cano García Edgar y Castañeda Díaz Alejandra. Especial Hipotecario Civil Acuerdo. 1 Acdo. Núm. Exp. 369/2019.

Méndez Serrano Guadalupe vs. Socorro Méndez García. Concurso Voluntario y Nec. Civil Acuerdo. 2 Acdos. Núm. Exp. 1097/1991.

Mendoza Abella Pedro, su Sucesión vs. María Luz Mendoza Abella, Estela O. Esthela Mendoza Abella y Alfonso Mendoza Abella. Ord. Civil Oficio Juzgado de Distrito. 1 Acdo. en Amparo. Núm. Exp. 881/2014 Amparo 389/2025, Promov. por María Luz Mendoza Abella.

Mendoza Abella Pedro, su Sucesión vs. María Luz Mendoza Abella, Estela O. Esthela Mendoza Abella y Alfonso Mendoza Abella. Ord. Civil Acdo. Expedientillo. 3 Acdos. Núm. Exp. 881/2014 Tomo Xiii.

Merchak Rezek Esteban Pedro vs. Ivonne Cárdenas Villegas y Otros. Controversias de Arrendamiento Civil Acuerdo. 1 Acdo. Núm. Exp. 1771/2012 Tomo II.

Natanowicz Guzmán Fabián Francisco vs. Antonio Espinoza Martínez. Especial Hipotecario Civil Acuerdo. 1 Acdo. Núm. Exp. 511/1997 Tomo II.

Navarrete Díaz Angélica vs. Navarete González Raúl y Otro. Ord. Civil Acuerdo. 1 Acdo. Núm. Exp. 713/2017.

Ojeda Aguilar Edgar Leonardo. Ord. Civil Oficio Juzgado de Distrito. 1 Acdo. en Amparo. Núm. Exp. 649/2025 Amparo 649/2025, Promov. por Edgar Leonardo Ojeda Aguilar.

Pazos Chávez Jorge Humberto vs. Lang Torres Rafael y Lang Uriarte Diego Antonio. Ord. Civil Acuerdo. 1 Acdo. Núm. Exp. 1263/2024 Tomo IV.

Peláez Gutiérrez María del Socorro su Sucesión vs. Escore Alimentos S.A. de C.V. por Conducto de su Representante Legal. Controversias de Arrendamiento Civil Acuerdo. 1 Acdo. Núm. Exp. 359/2024.

Ramírez Ortiz Lourdes Patricia vs. González Muñoz María Teresa y C Director del Registro Público de la Propiedad y del Comercio de la Ciudad de México. Ord. Civil Acuerdo. 1 Acdo. Núm. Exp. 1497/2024.

Ramos Álbores Jorge Antonio vs. Ángel Humberto Concha Pérez. Ord. Civil Acuerdo. 1 Acdo. Núm. Exp. 1159/2016.

Reyes Barragán Francisco vs. Morales Alegría Juan Rodolfo y López Martínez Isidro y López Martínez Prudencio. Ord. Civil Acuerdo. 1 Acdo. Núm. Exp. 487/2022.

Reyes Clorio María Antonieta vs. Gerardo Gómez Quiroz. Ejec. Merc. Acuerdo. 1 Acdo. Núm. Exp. 41/2009.

Rodríguez García Adriana vs. Rojas López Ángela y García Rojas María de Los Ángeles y Director del Registro Público de la Propiedad y de Comercio de la Ciudad de México. Ord. Civil Acuerdo. 1 Acdo. Núm. Exp. 1031/2024.

Rodríguez Pantoja Nancy vs. Trejo Luna Bernardo. Ord. Civil Acuerdo. 1 Acdo. Núm. Exp. 453/2020.

Román Martínez Jordy Alam vs. BBVA Bancomer S.A. Institución de Banca Múltiple Grupo Financiero BBVA Bancomer. Medios Preparatorios Civil Acuerdo. 1 Acdo. Núm. Exp. 163/2025.

Ruíz Maruri María Guadalupe vs. Ruíz Maruri Silvia y Ruíz Maruri Graciela. Ord. Civil Acuerdo. 1 Acdo. Núm. Exp. 151/2025.

Sahagún Llamas Eduardo Rafael vs. Aerotransportes Huitzilin S.A. de C.V. Ejecutivo Mercantil Acuerdo. 1 Acdo. Núm. Exp. 47/2014 Tomo II.

Salcedo Cruz Araceli Aurora vs. Salcedo Cruz Alejandro Raúl y Vizcaíno Forcada Sergio David. Ord. Civil Acuerdo. 1 Acdo. Núm. Exp. 473/2022.

Salmerón Sangines Pedro Agustín vs. López Doriga Joaquín y Gálvez Ruíz Xóchitl y Sarmiento Fernández Sergio Antonio y García Soto Salvador y Berman Goldberg Sabina y Alemán Ricardo y Riva Palacio Raymundo y Pérez Gay Rafael y de la Vega Miguel y Tagle Martínez Martha Angélica y Téllez García María Lilly del Carmen y López Rabadán Kenia y Patan Tobio Julio y Triana Tena Julio y Castañeda Gutman Jorge y Belaunzarán Méndez Fernando y Martínez Mora Estefania y Serna Rodríguez Enrique y Monreal Pérez Eldaa Catalina y Dresser Guerra Denise Eugenia y Bravo Regidor Carlos y García Nieto Antonio y Charvel Orozco Ana Sofía y Murillo de la Cruz Alma Delia y González Castro Alfredo y el Universal el Gran Diario de México y Grupo Reforma y Aristegui Noticias y Instituto Tecnológico Autónomo de México Itam. Ord. Civil Acuerdo. 3 Acdos. Núm. Exp. 1597/2024 Tomo III.

Sánchez Valdez María Guadalupe, Karina Sthephanie Molina Sánchez y Rosario Isabel Molina Sánchez vs. Pedro Mata Morales y Seguros Afirme, S.A. de C.V. Ord. Civil Acuerdo. 1 Acdo. Núm. Exp. 1347/2024.

Sandoval Gama Laura vs. Finanzhaus Sapi de C.V. Sofom Enr y Alfaro Méndez Carlos Alberto. Providencias Precautorias Mercantil Acuerdo. 1 Acdo. Núm. Exp. 509/2024.

Scotiabank Inverlat S.A. Institución de Banca Múltiple Grupo Financiero Scotiabank Inverlat vs. Cartograf S.A. de C.V. y Inmuebles Corporativos Gráficos S.A. de C.V. Especial Hipotecario Civil Acuerdo. 1 Acdo. Núm. Exp. 681/2021 Tomo II.

Servicios y Desarrollos Mtmx S de R.L. de C.V. vs. E2m Suministrador Calificado, S.A. P. I. de C.V. y Energy To Market, S.A. P. I. de C.V. y Notus Energy, S de R. L. de C.V. y E2m Generador, S.A. P. I. de C.V. y Hans- Joachim Karl Josef Kohlsdorf y Sasse Diana y Hans-Joachim Kohlsdorf y Dietmar Heiner Roeger. Ejecutivo Mercantil Acuerdo. 1 Acdo. Núm. Exp. 939/2022 Tomo III.

Silva Campirano Miguel Antonio vs. Aguilar González Luis René y Reyes Cardona Gisela Berenice. Ejecutivo Mercantil Acuerdo. 1 Acdo. Núm. Exp. 217/2023.

Sociedad Hipotecaria Federal, Sociedad Nacional de Crédito, Institución de Banca de Desarrollo, en su Carácter de Fiduciario Sustituto del Fondo de Operación y Financiamiento Bancario a la Vivienda (Fovi) vs. García García Ángel y Valencia Hernández Graciela. Especial Hipotecario Civil Acuerdo. 1 Acdo. Núm. Exp. 17/2024.

Sociedad Hipotecaria Federal, Sociedad Nacional de Crédito, Institución de Banca de Desarrollo, en su Carácter de Fiduciario Sustituto del Fondo de Operación y Financiamiento Bancario a la Vivienda (Fovi) vs. Sánchez Orozco José Salvador y Ramírez Espinosa Alejandra. Especial Hipotecario Civil Cedula y Razon (2). 2 Acdos. en Amparo. Núm. Exp. 601/2023 Amparo Directo.

Soto López María Eugenia vs. López Durán Irene. Ord. Civil Acdo. Expedientillo. 1 Acdo. Núm. Exp. 747/2024.

Straffon Manzano María de Lourdes vs. Zavala Bárcenas Tania Berenice y Aguilar Soto Raúl. Controversias de Arrendamiento Civil Acuerdo. 1 Acdo. Núm. Exp. 667/2024.

Toyota Financial Services México S.A. de C.V. vs. Guzmán Loyola Delia. Ejecutivo Mercantil Acuerdo. 1 Acdo. Núm. Exp. 1759/2024.

Toyota Financial Services México S.A. de C.V. vs. Moreno Medina Diana. Ejecutivo Mercantil Acuerdo. 1 Acdo. Núm. Exp. 27/2024.

Trujano Rosete Martha Angélica vs. Rosete García Gloria También Conocida como María Gloria Sabina Rosete Garcíay Otro. Ord. Civil Acuerdo. 1 Acdo. Núm. Exp. 317/2020.

Valdés Guzmán María del Carmen vs. Acosta Rendón César J. Controversias de Arrendamiento Civil 1 Acdo. Núm. Exp. 1591/2024.

Valle Martínez Martha Susana vs. Rayek Salame Jemile. Ord. Civil 1 Acdo. en Expedientillo. Núm. Exp. 755/2022.

SOLO CONSULTA
SOLO CONSULTA
SOLO CONSULTA

Varela Zúñiga Verónica vs. Martínez y Rendón Antonio y Otros. Ord. Civil Acuerdo. 1 Acdo. Núm. Exp. 1031/2019.

Villa González Mario Ernesto vs. Jiménez Olivares Julio y Jiménez Becerril Encarnación su Sucesión y Baldomera Olivares su Sucesión y C Director del Registro Público de la Propiedad y del Comercio de la Ciudad de México. Ord. Civil Acuerdo. 1 Acdo. Núm. Exp. 1215/2024.

Zurita Manzanarez Víctor Manuel vs. Florencio Roldán Moreno su Suc. y Otra. Ord. Civ. Acuerdo. 1 Acdo. Núm. Exp. 1793/2009.

Zúñiga Bautista Carlos su Sucesión vs. Galeana Carlos. Ord. Civil Acuerdo. 1 Acdo. Núm. Exp. 1621/2024.

NO PUBLICADOS

Rincón Aguilar Pedro vs. Seguros Banorte S.A. de C.V. Grupo Financiero Banorte. Ord. Civil Acuerdo. 1 Acdo. Núm. Exp. 1279/2023.

AUDIENCIA

Espinoza Baron Fernando vs. Operadora de Hospitales Ángeles S.A. de C.V. y Ochoa Cazares René y Promotora y Desarrolladora Mexicana S.A. de C.V. Aud. Ord. Civil. 1 Audiencia. Núm. Exp. 1165/2022 Tomo III.

SENTENCIAS DEFINITIVAS DEL 14 DE MAYO DEL 2025

Brígido Santos María de Lourdes vs. Damas Flores Antonio y Director del Registro Público de la Propiedad y del Comercio de la Ciudad de México. Ord. Civil Sent. Def. 1 Núm. Exp. 1011/2024

SENTENCIA INTERLOCUTORIA

Borrego Ortiz María del Rocío vs. Soriano López Leonor Ángela y Rosas Ramos Marcelo y También Conocido José Marcelo Rosas Ramos. Especial Hipotecario Civil 1 Núm. Exp. 1379/2024

EL SECRETARIO DE ACUERDOS
LIC. LUIS ESPINOSA JUÁREZ

SECRETARÍA "B"
ACUERDOS DEL 14 DE MAYO DEL 2025

Alfonso Ruíz Roberto Carlos vs. Grupo Mexicano de Seguros S.A. de C.V. Ord. Civil Acuerdo. 2 Acdos. Núm. Exp. 552/2024.

Arrendadora y Factor Banorte, Sociedad Anónima de Capital Variable, Sociedad Financiera de Objeto Múltiple, Entidad Regulada, Grupo Financiero Banorte. antes Sólida Administradora de Portafolios, S.A. de C.V. antes Banco Nacional de México, S.A. vs. Raúl Vázquez Morales. Especial Hipotecario Civil Acuerdo. 1 Acdo. Núm. Exp. 612/2004.

Arteaga Bermudes Javier antes Cibergestion Administradora de Activos, Sociedad Anónima de Capital Variable vs. Enrique Esteban Diego Bautista y María Teresa Segundo Olmos. Especial Hipotecario Civil Acuerdo. 1 Acdo. Núm. Exp. 820/2013.

Auto Amecah S.A. de C.V. vs. García Trejo José Concepción y Esquerra Castro Janeth. Ejecutivo Mercantil Acuerdo. 1 Acdo. Núm. Exp. 604/2024.

Avanzia Instalaciones, S.A. de C.V. vs. Aero Charter de México, S.A. de C.V. Ord. Mercantil Acuerdo. 1 Acdo. Núm. Exp. 346/2018.

Banco Invex Fideicomiso 860 vs. Cedillo Garrido Carlos Martín. Juris. Voluntaria Civil Expedientillo. 1 Acdo. en Expedientillo. Núm. Exp. 634/2024.

Banco Mercantil del Norte S.A. Institución de Banca Múltiple antes HSBC México, S.A., Institución de Banca Múltiple, Grupo Financiero HSBC vs. Sonydo y Electrónica, S.A. de C.V. y Otros. Ord. Civil Acuerdo. 2 Acdos. en Amparo. Núm. Exp. 1240/1996 Amparo 97/2025, Promov. por Álvaro Jorge Ortiz Arias.

Banco Mercantil del Norte S.A. Institución de Banca Múltiple Grupo Financiero Banorte vs. Rojas Carballo Julio César y Serrano Fierro Noé David. Especial Hipotecario Civil Acuerdo. 1 Acdo. Núm. Exp. 1582/2024.

Banco Nacional de México, S.A. Integrante del Grupo Financiero Banamex Accival, S.A. de C.V. vs. Talavera Onofre Ramón. Especial Hipotecario Civil Acuerdo. 1 Acdo. Núm. Exp. 1314/2024 Tomo V.

Banco Santander (México) S.A. Institución de Banca Múltiple Grupo Financiero Santander México vs. Proyectos y Especialidades en Sistemas Sanitarios S.A. de C.V. Ejecutivo Mercantil 1 Acdo. Núm. Exp. 1182/2016.

Banco Santander México Sociedad Anónima Institución de Banca Múltiple Grupo Financiero Santander México vs. López Gómez Joel. Especial Hipotecario Civil 1 Acdo. Núm. Exp. 686/2021.

Banco Santander México Sociedad Anónima Institución de Banca Múltiple Grupo Financiero Santander México vs. Romero Eraña Armando Daniel. Especial Hipotecario Civil Acuerdo. 2 Acdos. Núm. Exp. 502/2021.

Banco Santander México S.A. Institución de Banca Múltiple, Grupo Financiero Santander México. O. vs. Arroyo Arroyo René Óscar. Ord. Civil 1 Acdo. en Expedientillo. Núm. Exp. 746/2021 Expedientillo.

Banco Santander México, S.A. Institución de Banca Múltiple, Grupo Financiero Santander México vs. Laura Eugenia Carrizales Gracia. Especial Hipotecario Civil Acuerdo. 1 Acdo. Núm. Exp. 102/2021.

Barba Martínez Óscar y de Los Santos Hernández Gabriela vs. Valle León Andrés Eduardo; Valle Rosales Rodolfo; León Gómez Guillermina; Valle León Karla Andrea y Valle Rosales Andrés. Ord. Civil Dada Nueva Cuenta. 2 Acdos. Núm. Exp. 1730/2024.

Basila Manzur Ernesto su Sucesión vs. De la Piedra Gómez Alfonso Enrique y Chávez García Alberth Omar. Controversias de Arrendamiento Civil Acuerdo. 1 Acdo. Núm. Exp. 1406/2024.

Bridgestone de México S.A. de C.V. vs. Cancún Tires S.A. de C.V. y Otro. Especial Hipotecario Civil Acuerdo. 1 Acdo. Núm. Exp. 1234/2019.

Campos Cruz Eduardo y Miranda Díaz Roberto y Villarreal Islas Karina Itzel y Tapia Mosqueda Yeshua vs. Hernández Ruíz José Luis. Vía de Apremio Civil Acuerdo. 1 Acdo. Núm. Exp. 1098/2024.

Ceona Pte Ltd. vs. Bmt Giant, S.A. de C.V. Especial Mercantil Mercantil Acuerdo. 1 Acdo. Núm. Exp. 1558/2024 Tomo II.

Ci Banco S.A. Institución de Banca Múltiple, antes The Bank Of New York Mellón, S.A., Institución de Banca Múltiple, Actuando en su Carácter de Fiduciaria en el Fideicomiso F/00102 vs. Flor María Mejía Ríos. Especial Hipotecario Civil Acuerdo. 1 Acdo. Núm. Exp. 94/2014 Tomo II.

Consorcio de Asfaltos y Concretos de Morelos, S.A. de C.V. vs. Tradeco Infraestructura, S.A. de C.V. Ord. Mercantil Acuerdo. 1 Acdo. Núm. Exp. 1280/2024 Tomo II.

Decarome, S.A. Promotora de Inversión de C.V. antes Banco Santander México S.A. Institución de Banca Múltiple Grupo Financiero Santander Méxcio vs. Operaciones Internacionales de Servicios S.A. de C.V. y Otros. Ejecutivo Mercantil Acuerdo. 1 Acdo. en Otros. Núm. Exp. 368/2016 Tomo III.

Díaz Rubio Rafael vs. Parada Toledo de Rodríguez Olga y Otro. Ord. Civ. Dada Nueva Cuenta. 1 Acdo. Núm. Exp. 1948/2024.

Fonseca Esquivel María del Carmen Margarita vs. Gildando Huerta Hurtado y Otros. Ord. Civ. Acuerdo. 1 Acdo. Núm. Exp. 226/2007.

Fuentes y Rivas Bibiana vs. Fuentes Navarrete Marco Antonio y Vieyra Pedraza Ana María. Ord. Civil 1 Acdo. Núm. Exp. 620/2021.

Gamez López Alma Edith. Controversias de Arrendamiento Civil Acuerdo. 2 Acdos. en Amparo. Núm. Exp. 256/2016 Amparo 146/2024- VI Quejoso Aslma Edith Gamez López.

González Soto Diana vs. Arredondo Díaz José Luis. Ord. Civil Acuerdo. 1 Acdo. Núm. Exp. 1048/2024.

Grupo Sugama, S.A. de C.V. vs. Procesos de Enfriamiento S.A. de C.V. Ord. Mercantil Acuerdo. 1 Acdo. Núm. Exp. 1282/2024 Tomo II.

Hernández Martínez María Yanic vs. Chavarría Arquitectos S.A. de C.V. Controversias de Arrendamiento Civil Acuerdo. 1 Acdo. Núm. Exp. 1610/2024.

HSBC México, S.A. Institución de Banca Múltiple, Grupo Financiero HSBC División Fiduciaria en su Carácter de Fiduciario de Fiduciario en el Fideicomiso No F/234036 vs. Héctor González Villavicencio y Griselda Mendoza Ruíz. Especial Hipotecario Civil Acuerdo. 1 Acdo. Núm. Exp. 1834/2024.

Icepacomunicación A.C. vs. Hurtado Almada Germán, Unión Frente del Pueblo A.C. Ord. Civil Acuerdo. 1 Acdo. Núm. Exp. 1112/2018.

Inmobiliaria Alob S.A. de C.V. vs. Aguilar Barja Rodolfo, Becerra Chávez de Hita Gerardo, Técnica Bya Sociedad Anónima de Capital Variable. Ord. Civil 1 Acdo. Núm. Exp. 452/2020.

Inmuebles Pridi S.A. Actualmente Inmuebles Pridi S.A. de C.V. vs. Verdad Vázquez María Estela. Ord. Civil Acuerdo. 1 Acdo. Núm. Exp. 1390/2024.

Instituto Mexicano del Seguro Social vs. Díaz Granados Rosario. Especial Hipotecario Civil Acuerdo. 1 Acdo. Núm. Exp. 662/2021.

Instituto de Seguridad Social para las Fuerzas Armadas Mexicanas vs. Lorenzo Gerónimo Mauricio y Otra. Especial Hipotecario Civil Acuerdo. 1 Acdo. Núm. Exp. 340/2020.

Instituto de Seguridad y Servicios Sociales de Los Trabajadores del Estado a Través de su Fondo de la Vivienda Fovissste vs. Medina Cabrera Jair Israel. Especial Hipotecario Civil 1 Acdo. en Expedientillo. Núm. Exp. 1062/2019.

SOLO CONSULTA
SOLO CONSULTA
SOLO CONSULTA

Instituto del Fondo de la Vivienda para los Trabajadores (Infonavit) vs. José Bernal Peralta y Otra. Esp. Hip. Acuerdo. 1 Acdo. Núm. Exp. 670/2007.

Jaime García Agustín vs. Balderas Solano Iran. Ejecutivo Mercantil Acuerdo. 1 Acdo. en Expedientillo. Núm. Exp. 364/2024 Expedientillo.

Jorge Nervaez Jacobo vs. Dta Bienes Raíces, S.A. de C.V. Ord. Civil Acuerdo. 1 Acdo. Núm. Exp. 1562/2024 Tomo II.

Juan Antonio vs. María de Lourdes. Ord. Civil Acuerdo. 2 Acdos. Núm. Exp. 146/2025.

Lerista López René y Cesionario de Administradora Black Sociedad de Responsabilidad Limitada de Capital Variable vs. Villavicencio Limón Gerardo. Especial Hipotecario Civil Acuerdo. 1 Acdo. Núm. Exp. 1660/2024.

Lozano Santillán María Eugenia y de la Cruz Vega Diego y Álvarez Arias Candelaria y Ramos Villegas Carlos Alejandro y Bustamante Villegas Yvette Alejandra vs. Rodríguez Estrada Guadalupe Inés y Gamez Herrera Martha Patricia y López González Irma Martha y Chacón Madrigal José María y Guzmán Murillo Adalea y Villegas López Leticia Yolanda. Ord. Civil Acuerdo. 1 Acdo. Núm. Exp. 1430/2024.

Marrugat Alvarado María de Lourdes vs. Marrugat Alvarado Josefa. Ord. Civil Acuerdo. 1 Acdo. Núm. Exp. 178/2025.

Martínez Barrera Enrique vs. Rodríguez Sánchez Juan Carlos. Especial Hipotecario Civil Acuerdo. 1 Acdo. Núm. Exp. 1278/2018 Tomo LI.

Medina Sánchez Pedro Félix vs. Hipotecaria Vértice Sociedad Anónima de Capital Variable Sociedad Financiera de Objeto Múltiple Entidad No Regulada y Instituto del Fondo Nacional de la Vivienda para los Trabajadores Infonavit. Especial Hipotecario Civil 1 Acdo. Núm. Exp. 774/2023.

Meza Flores Alejandro vs. Óscar Barrera Marmolejo y Otros. Ord. Civ. 1 Acdo. Núm. Exp. 216/2010.

Morales García Roberto Carlos vs. Rocío del Refugio Arvizu Gudiño y Raúl Ocampo Morales. Ejec. Merc. Acuerdo. 1 Acdo. Núm. Exp. 240/2025.

Muñoz Rojas Abraham Gonzalo vs. Pérez Narváez Jesús Abraham y Pérez Hernández Antonio Martín. Controversias de Arrendamiento Civil Acuerdo. 1 Acdo. Núm. Exp. 1890/2024.

Petro Asfaltos del Sureste, S.A. de C.V. vs. Tip de México, S.A. P. I. de C.V. y Tip Auto, S.A. de C.V. Ord. Mercantil Acuerdo. 2 Acdos. Núm. Exp. 1368/2024.

Prorsus Corp S.A. de C.V. y Prorsus Capital Sapi de C.V. y Betancourt Ledesma Alejandro y Salinas Occelli Carlos Emiliano vs. Corporativo Inmobiliario Sr & R Sociedad Anónima de Capital Variable. Ord. Civil Acuerdo. 1 Acdo. Núm. Exp. 1602/2024.

Ramírez Hernández Ana María y Ramírez Hernández Marco Antonio vs. Scotiabank Inverlat, S.A. Institución de Banca Múltiple, Grupo Financiero Scotiabank Inverlat (Anteriormente Banco Inverlat, Sociedad Anónima, Institución de Banca Múltiple, Grupo Financiiero Inverlat) y Dirección General del Registro Público de la Propiedad y de Comercio de la Ciudad de México. Especial Hipotecario Civil Acuerdo. 1 Acdo. Núm. Exp. 34/2024.

Recuperadora de Deuda Hipotecaria S de R. L. de C.V. vs. José Guadalupe Rosas Vargas y Juana María Reséndiz Palacios. Especial Hipotecario Civil Acuerdo. 1 Acdo. Núm. Exp. 332/2016.

Rivera Pérez Adriana vs. Hernández Granados Jorge Norberto. Especial Hipotecario Civil Acuerdo. 1 Acdo. Núm. Exp. 26/2022.

Rodríguez Tenorio Soleil vs. Ignacio Ramírez Romero y Silvia América Esqueda Becerril. Especial Hipotecario Civil Acuerdo. 1 Acdo. Núm. Exp. 1832/2024.

Sánchez Saúl Serafín vs. Ruíz Pérez Ana Cecilia en su Carácter de Albacea y Heredera de la Sucesíon a Bienes de David Rubén Serafín Sánchez. Ord. Civil Audiencia. 1 Acdo. Núm. Exp. 1446/2019.

Sistema de Crédito Automotriz S.A. de C.V. vs. Pérez Solís Manuel de Jesús. Ejecutivo Mercantil Acuerdo. 1 Acdo. en Expedientillo. Núm. Exp. 680/2023.

Socafi S.A. de C.V. vs. Urbina Wong Iván Gabriel y Urbina Wong Concepción. Ejecutivo Mercantil Acuerdo. 1 Acdo. Núm. Exp. 1896/2024.

Sólida Administradora de Portafolios, S.A. de C.V. antes Banca Serfín, S.A. vs. González Godines María de la Luz. Especial Hipotecario Civil Acuerdo. 1 Acdo. Núm. Exp. 486/2001.

Sánchez Fernández Luisa Ivonne vs. Atala Seman Ricardo y Otros. Ord. Civil 1 Acdo. en Expedientillo. Núm. Exp. 1276/2018.

Toyota Financial Services México S.A. de C.V. vs. Reyes García Francisco. Ejecutivo Mercantil Acuerdo. 1 Acdo. Núm. Exp. 670/2023.

Trejo Juárez Xóchitl vs. Juárez Ángeles Carlos Alberto y Juárez Ángeles Laura y Gracias Pedroza Violeta. Ord. Civil Acuerdo. 3 Acdos. Núm. Exp. 722/2023.

Vilchis Gómez Bertha vs. Tamez Ibarra Humberto Claudio. Ord. Civil Acuerdo. 1 Acdo. Núm. Exp. 218/2025.

Volkswagen Leasing S.A. de C.V. vs. Gómez Castro Serafín. Ejecutivo Mercantil Acuerdo. 1 Acdo. Núm. Exp. 600/2023.

Yáñez Gómez Roberto vs. Honono Tawil David. Ord. Civil 2 Acdos. Núm. Exp. 898/2021.

Zaragoza Valdez José Luis vs. Zaragoza Pastor Fátima Miriam y Rodríguez Pastor Miguel Ángel. Ord. Civil Audiencia. 1 Acdo. Núm. Exp. 588/2024.

El Mann Arazi Andre y Banco Actinver S.A. Institución de Banca Múltiple Grupo Financiero Actinver División Fiduciaria en su Carácter de Fiduciario del Fideicomiso Irrevocable F/1401 vs. Zaga Tawil Rafael y Zaga Tawil Teófilo y Zaga Hanono Alberto y Granados Palomino David y Telra Realty S.A. Promotora de Inversión de Capital Variable. Ord. Civil Acuerdo. 1 Acdo. Núm. Exp. 1396/2024 Tomo IV.

SENTENCIAS DEFINITIVAS DEL 14 DE MAYO DEL 2025 NO PUBLICADOS

Ortiz Roldán Rafael Omar vs. Ortiz Bueno Víctor Iván. Controversias de Arrendamiento Civil 1 Núm. Exp. 1074/2024

EL SECRETARIO DE ACUERDOS
LIC. JOSÉ ANTONIO VARGAS DEL VALLE

DÉCIMO SEXTO DE LO CIVIL

SECRETARÍA "A"
ACUERDOS DEL 14 DE MAYO DEL 2025

Akabani Hneide Jassan vs. Méndez Cano Jehu Pedro. Ejecutivo Mercantil 1 Acdo. Núm. Exp. 1127/2023 Tomo II.

Ambientes Inteligentes S.A. de C.V. vs. Rodríguez Fimbres Miguel Gontran. Especial Hipotecario Civil 1 Acdo. en Tercería. Núm. Exp. 1105/2007.

Ana María Orta Gil vs. Technogar S.A. Ord. Civil 1 Acdo. en Expedientillo. Núm. Exp. 643/2015 Bis. 1.

Ángeles Pérez Enrique su Sucesión vs. Díaz Contreras Gloria Leticia. Ord. Civil 1 Acdo. Núm. Exp. 1799/2024.

Arreola Copca Nadia y Chávez Arreola Mario Ulises vs. Prestemos Sapi de C.V. Ord. Civil 1 Acdo. Núm. Exp. 923/2024.

Arteaga Castillo Rubén su Sucesión y Rodríguez Ríos Garciela vs. Gutiérrez Aguirre Orlando Efraín. Ord. Civil 1 Acdo. Núm. Exp. 1021/2024.

Aseguradora Aserta, S.A. de C.V., antes Afianzadora Aserta, S.A. de C.V., Grupo Financiero Aserta vs. Key Thinking, S.A. de C.V. Juic. Arbitral Civil 1 Acdo. Núm. Exp. 1227/2024.

Autofinanciamiento México S.A. de C.V. vs. Cruz Cruz Alejandra y Otros. Ejec. Merc. 1 Acdo. Núm. Exp. 1451/2010.

Banco Mercantil del Norte S.A. Institución de Banca Múltiple, Grupo Financiero Banorte vs. León Morales Sergio. Especial Hipotecario Civil 1 Acdo. Núm. Exp. 309/2016 Tomo II.

Banco Mercantil del Norte S.A. Institución de Banca Múltiple, Grupo Financiero Banorte vs. Canseco Vázquez Antonio de Jesús y Muratalla Lavariega Yesenia. Especial Hipotecario Civil 1 Acdo. Núm. Exp. 1329/2019 Tomo II.

Banco Mercantil del Norte S.A., Institución de Banca Múltiple, Grupo Financiero Banorte vs. Vázquez Díaz Antolín. Especial Hipotecario Civil 1 Acdo. Núm. Exp. 1227/2019 Tomo II.

Banco Mercantil del Norte. S. A, Institución de Banca Múltiple, Grupo Financiero Banorte vs. Cataño Magallón Francisco. Especial Hipotecario Civil 1 Acdo. Núm. Exp. 729/2020.

Banco Monex, Sociedad Anónima Institución de Banca Múltiple, Monex Financiero vs. Computianguis, S.A. de C.V., Inmobiliaria Bsit, S.A. de C.V., René Antonio Quintero Ramos y Gabriela Rodrigues Da Silva. Ejecutivo Mercantil 1 Acdo. Núm. Exp. 1619/2024 Tomo II.

Banco Santander México Sociedad Anónima Institución de Banca Múltiple Grupo Financiero Santander México vs. Idealite Comercial Sociedad Anónima de Capital Variable y Colon Solórzano Gerardo Patricio. Providencias Precautorias Civil 1 Acdo. Núm. Exp. 1803/2024.

SOLO CONSULTA
SOLO CONSULTA
SOLO CONSULTA

Banco Ve por más S.A. Institución de Banca Múltiple Grupo Financiero Ve por más vs. Inmobiliaria Xiutepec S.A. de C.V. y Zaga Asquenazi Carlos. Ejecutivo Mercantil 1 Acdo. en Expedientillo_ Expediente_No_Conocido. Núm. Exp. 539/2021.

Calderón Beltrán Rosario. Juris. Voluntaria Civil 1 Acdo. Núm. Exp. 189/2025.

Carricarte Sobrado Roberto Francisco vs. Alternativas en Computación, S.A. de C.V. y Daniel Calcaneo Vizcarra. Controversias de Arrendamiento Civil 1 Acdo. Núm. Exp. 1911/2024.

Ci Banco S.A. Institución de Banca Múltiple, en su Carácter de Fiduciario del Fideicomiso Irrevocable Identificado Con el Número F/00364 vs. Guzmán Medina Francisco y Gutiérrez Juárez Margarita. Especial Hipotecario Civil 1 Acdo. Núm. Exp. 1447/2019.

Cia. Arrendadora 2005 S.A. de C.V. y Construcciones Santa Clara S.A. de C.V. vs. Gmd Ingeniería y Construcción S.A. de C.V., Constructora, Arrendadora y Materiales S.A. de C.V., Maquinaria en Venta Potosinas S.A. de C.V., Constructora Santos Chisum S.A. de C.V. ; Señales y Proyectos S.A. y Grupo Mexicano de Desarrollo S.A. B., Avilés Amador Diego Xavier, Rangel Merkley Paul Andrew y Márquez Jiménez Alejandro. Ord. Mercantil 1 Acdo. Núm. Exp. 81/2016 Tomo Viii.

Cortina Latapi Pedro vs. Butron Martínez Rodolfo y Palma Coyotl Gabriel. Controversias de Arrendamiento Civil 1 Acdo. Núm. Exp. 599/2022 Tomo Ii.

Corzas Machorro Asunción su Sucesión vs. Poseedor y-o. Poseedores. Medios Preparatorios Civil 1 Acdo. Núm. Exp. 177/2025.

Delgado Domínguez Jonathan Delmar vs. Nolasco Basurto Isaac y Otro. Especial Hipotecario Civil 1 Acdo. Núm. Exp. 1671/2012.

Díaz Hernández Jonathan Jesús y Hernández Mora María Teresa y Menores Hijas de Identidad Reservada de Iniciales A. G. D. S., X. S. D. S. y B. S. D. S vs. Seguros Inbursa S.A. Grupo Financiero Inbursa. Ord. Civil 1 Acdo. Núm. Exp. 323/2024 Tomo Ii.

Factoraje Afirme, Sociedad Anónima de Capital Variable, Sociedad Financiera de Objeto Múltiple, Entidad Regulada, Afirme Grupo Financiero vs. Velasco López María Cristina. Especial Hipotecario Civil 1 Acdo. Núm. Exp. 399/2015 Tomo Ii.

Filtzer Dantus Flora Claudia vs. Martín Escobar de Madrazo Ivonne. Ord. Civil 1 Acdo. Núm. Exp. 143/2007 Tomo Iii.

Flores Pérez María Magdalena y Montiel Flores María Fernanda y Montiel Flores Daniel vs. Montiel Sánchez Pedro. Ord. Civil 1 Acdo. Núm. Exp. 405/2024.

Galicia Garcés Hortencia vs. Martínez Medina Pablo. Ord. Civil 1 Acdo. Núm. Exp. 971/2024.

García Velázquez Araceli vs. Mendoza González María de la Luz Patricia. Ejecutivo Mercantil 1 Acdo. Núm. Exp. 11/2024.

Gasca Rangel Jorge vs. Román Gasca Guadarrama y Otro. Ord. Civil 1 Acdo. en Expedientillo. Núm. Exp. 69/2005.

Hernández Sánchez María Magdalena vs. Martínez Noguerón Domingo. Ord. Civil 1 Acdo. Núm. Exp. 1951/2024.

Hipotecaria Nacional S.A. de C.V. Sociedad Financiera D Objeto Limitado, Grupo Financiero BBVA Bancomer vs. Rosales Ortiz Óscar Javier. Especial Hipotecario Civil 1 Acdo. en Expedientillo. Núm. Exp. 793/2008 Bis. 1.

HSBC México Sociedad Anónima Institución de Banca Múltiple Grupo Financiero HSBC División Fiduciaria en su Carácter de Fiduciario en el Fideicomiso Número F234036 vs. Sánchez Gallegos José Carlos. Vía de Apremio Civil 1 Acdo. Núm. Exp. 117/2024.

HSBC México S.A., Institución de Banca Múltiple, Grupo Financiero HSBC División Fiduciaria en su Carácter de Fiduciariaen el Fideicomiso Irrevocable de Garantía Registrado Bajo el Número F/258024 vs. Pérez Orduña José Feliciano y Otro. Especial Hipotecario Civil 2 Acdos. Núm. Exp. 1341/2010.

HSBC México, S.A. Institución de Banca Múltiple, Grupo Financiero HSBC, División Fiduciaria, en su Carácter de Fiduciario en el Fideicomiso Irrevocable de Administración F/262757 vs. García Blanco Mario Francisco. Vía de Apremio Civil 1 Acdo. Núm. Exp. 291/2023.

Inmuebles Suevia S.A. vs. Carpio Guitareo Francisco Jesús. Controversias de Arrendamiento Civil 1 Acdo. Núm. Exp. 909/2014.

J. J. S. Capital, S.A. P. I. de C.V. vs. Toral Castillo Julieta y Nava Islas Juan Carlos y Campos Acuña Claudia Elizabeth y Flores Colín Erick Alberto y Ríos Bravo María Antonieta. Ord. Civil 1 Acdo. Núm. Exp. 1516/2024 Tomo Ii.

Jiménez Godínez Asociados, Sociedad Civil vs. Consorcio Mexicano de Turismo S.A. y Otro y Escalante Larrauri Jorge su Sucesión. Ejecutivo Mercantil 1 Acdo. Núm. Exp. 53/2001 Bis. 2 Tomo Iii.

Jorge Guerrero Barrios Cesionario de Banco Mercantil del Norte, Sociedad Anónima, Institución de Banca Múltiple, Grupo Financiero Banorte vs. Clementina Buelna Navarro. Especial Hipotecario Civil 1 Acdo. Núm. Exp. 1723/2024 Tomo Ii.

Kueski Sapi de C.V. Sofom Enr vs. Kushki S de R.L. de C.V. y Llapingacho Llc y Pocket de Latinoamerica Sapi de C.V. Ord. Mercantil 1 Acdo. Núm. Exp. 951/2023 Tomo Ii.

Liberty Fianzas S.A. de C.V. antes Primero Fianzas S.A. de C.V. vs. Villuendas Álvarez José Luis. Ejecutivo Mercantil 1 Acdo. Núm. Exp. 797/2012 Tomo Ii.

López Torrez María Félix vs. Grupo Indelect S.A. de C.V. y Otros. Ejecutivo Mercantil 1 Acdo. Núm. Exp. 595/1994 Tomo Iv.

Márquez Ángeles Florentino y Marques Ángeles Florentino y Jiménez Colín Martha vs. Carpio Martínez Samuel Baldomero y el Mann Jafif Charles y Pola Castillo Celso de Jesús y Director del Registro Público de la Propiedad y de Comercio de la Cuidad de México. Ord. Civil 1 Acdo. Núm. Exp. 765/2021 Bis. 1 Tomo Ii.

Martínez Blancas Zeltzin vs. López Uribares Julio Carlos y Chávez Cerda Cecilia. Ejecutivo Mercantil 1 Acdo. Núm. Exp. 1655/2024.

Obregón Fonseca Arturo vs. Inmobiliaria Fervell S.A. de C.V. y Otros. Ejecutivo Mercantil 1 Acdo. Núm. Exp. 1579/1996 Bis. 5 Tomo Vi.

Quezada Ramírez Gerardo vs. Bautista Contreras Fernando. Ord. Civil 2 Acdos. Núm. Exp. 557/2022.

Reséndiz Huertas Jerardo y Recendiz Román Edgar vs. Estrada Flores Lorena y Villavicencio Estrada Alexis. Ord. Civil 5 Acdos. Núm. Exp. 1257/2023.

Reyes y Sánchez Miguel Ángel su Sucesión Quien en Vida También Se Identifico como Miguel Ángel Reyes Sánchez vs. Ramírez Ramírez Alejandro Tonatiuth. Proced. Convencional Mercantil Civil 1 Acdo. Núm. Exp. 15/2019 Bis. 1 Tomo Ii.

Romero Neponuseno Ma. Hilda Quien Acostumbra Usar el Nombre de María Ilda Romero Neponuseno vs. Romero Nepomuceno Ma. Cecilia Aurora. Ord. Civil 1 Acdo. Núm. Exp. 1011/2018.

Rosales Aguilar Guillermo vs. Las Arboledas S.A. Ord. Civil 1 Acdo. Núm. Exp. 537/2022.

Sánchez Domínguez Eunice Esperanza vs. Hidalgo Villanueva Areceli Micaela. Controversias de Arrendamiento Civil 1 Acdo. Núm. Exp. 621/2024.

Scotiabank Inverlat S.A., Institución de Banca Múltiple Grupo Financiero Scotiabank Inverlat hoy Arquimides Estrada Ramírez vs. Honda Hatadi Eduardo Osamu. Especial Hipotecario Civil 1 Acdo. en Otros. Núm. Exp. 1275/2019 Bis. 1 Tomo Ii.

Secreto. Ejecutivo Mercantil 1 Acdo. Núm. Exp. 1961/2024.

Secreto. Ejecutivo Mercantil 2 Acdos. Núm. Exp. 319/2024.

Secreto. Providencias Precautorias Civil 1 Acdo. Núm. Exp. 537/2024.

Secreto. Ejecutivo Mercantil 1 Acdo. Núm. Exp. 663/2023.

Secreto. Ejecutivo Mercantil 1 Acdo. Núm. Exp. 693/2023.

Sistema Único de Autofinanciamiento S.A. de C.V. vs. Ávila Hernández Lucía. Ejecutivo Mercantil 2 Acdos. Núm. Exp. 1977/2024.

Sistema de Crédito Automotriz S.A. de C.V. vs. Sabás Barrera Fredy y San Juan San Juan Inés. Vía de Apremio Civil 1 Acdo. Núm. Exp. 57/2024.

Sociedad Hipotecaria Federal Sociedad Nacional de Crédito (S.N.C.) Institución de Banca de Desarrollo, en su Carácter de Fiduciario Sustituto del Fondo de Operación y Financiamiento Bancario a la Vivienda (Fovi) antes Banco de México vs. Rodríguez Cruz Carlos y Otro. Especial Hipotecario Civil 1 Acdo. Núm. Exp. 1041/2013.

Sociedad Hipotecaria Federal, Sociedad Nacional de Crédito, Institución de Banca de Desarrollo, en su Carácter de Fiduciario Sustituto del Fondo de Operación y Financiamiento Bancario a la Vivienda (Fovi) vs. García Torres Esperanza y Jorge Luis Triay Granados. Especial Hipotecario Civil 1 Acdo. Núm. Exp. 281/2007.

Sotelo Vargas Jaime Amador vs. Zamora Munguía Uriel. Controversias de Arrendamiento Civil 1 Acdo. Núm. Exp. 1101/2018.

Unifin Financiera, S.A. B. de C.V. vs. Altamirano García María Fernanda y Grupojavomexinternational, S.A. de C.V. Especial Hipotecario Civil 1 Acdo. Núm. Exp. 325/2022 Bis. 1 Tomo Ii.

SOLO CONSULTA SOLO CONSULTA SOLO CONSULTA

Valencia Guillén Ángel y Espinoza López Carlos Valentín vs. Ambrosi Carraro José su Sucesión, por Conducto de su Albacea José Antonio Ambrosi Herrera y Director del Registro Público de la Propiedad y del Comercio del Distrito Federal. Ord. Civil 1 Acdo. Núm. Exp. 1425/2024.

Villascan Medina su Sucesión Cecilia vs. Barajas Suárez María de la Paz. Ord. Civil 1 Acdo. Núm. Exp. 863/1999.

Zepeda Martínez Marisela vs. Martínez Díaz Mario. Ord. Civil 1 Acdo. Núm. Exp. 247/2025.

NO PUBLICADOS

Santacruz Polanco Pliego María vs. Gómez Gómez Héctor y Beatriz Mora Salazar. Controversias de Arrendamiento Civil Sin Publicar. 1 Acdo. en Expedientillo. Núm. Exp. 365/2020 Bis. 1.

AUDIENCIA

Banco Mercantil del Norte S. A, Institución de Banca Múltiple, Grupo Financiero Banorte vs. Cruz Guadalupe Norberto. Especial Hipotecario Civil. 1 Audiencia. Núm. Exp. 69/2023.

EL SECRETARIO DE ACUERDOS
LIC. CARLOS EMILIO CARMONA

SECRETARÍA "B"
ACUERDOS DEL 14 DE MAYO DEL 2025

Alberto Canela Contreras Cesionario de Dessetec Desarrollo de Sistemas, Sociedad Anónima de Capital Variable, en su Carácter de Cesionaria vs. Roberto Álvarez Rivera. Especial Hipotecario Civil 1 Acdo. Núm. Exp. 1722/2024 Tomo II.

Andrade Gándara Miguel Eugenio vs. Muros Tai S.A. de C.V. y Peter George Colliand López vs. Activos Htrx Uno, Sociedad de Responsabilidad Limitada de Capital Variable. Controversias de Arrendamiento Civil 1 Acdo. en Tercería. Núm. Exp. 434/2019.

Arce Hernández Graciela. Juris. Voluntaria Civil 1 Acdo. Núm. Exp. 1246/2024.

Arrendadora y Factor Banorte S.A. de C.V. Sociedad Financiera de Objeto Múltiple Entidad Regulada Grupo Financiero Banorte. Especial Hipotecario Civil 1 Acdo. Núm. Exp. 1276/2018 Tomo II.

Arrendadora y Factor Banorte, Sociedad Anónima de Capital Variable, Sociedad Financiera de Objeto Múltiple, Entidad Regulada, Grupo Financiero Banorte antes Sólida Administradora de Portafolios S.A. de C.V., Sofom, Entidad Regulada Grupo Financiero Banorte (Antes Ixe Soluciones, Sociedad Anónima de Capital Variable, Sociedad Financiera de Objeto Múltiple, Entidad Regulada, Grupo Financiero Banorte) antes Sólida Administradora de Portafolios S.A. de C.V. vs. Reyes Arriaga María Teresa Mireya. Especial Hipotecario Civil Tomo II. 1 Acdo. Núm. Exp. 64/2004 Tomo II.

Baca Centurion Elisa Luisa vs. Baca Centurion Amparo su Sucesión y Baca Centurion Martha su Sucesión. Ord. Civil 1 Acdo. Núm. Exp. 416/2024.

Banco Inbursa, S.A., Institución de Banca Múltiple, Grupo Financiero Inbursa vs. Limpieza Industrial y Saneamiento Ecológico, S.A., José Luis Rojas Fernández, Elías Alejandro Rojas Fernández. Ejecutivo Mercantil 1 Acdo. Núm. Exp. 1872/2024 Tomo II.

Banco Finterra S.A. Institución de Banca Múltiple vs. Agrícola el Labrador de Guasave S. de R. L. de C.V., Labrada Padilla José María, Espinoza Wong María Irma Anastacia (Quien También Es Conocida como María Irma A. Espinosa Wong) y Labrada Espinoza José Mario. Especial Hipotecario Civil 1 Acdo. Núm. Exp. 140/2018.

Banco Mercantil del Norte S.A. Institución de Banca Múltiple Grupo Financiero Banorte vs. Colín Chávez María Estela. Especial Hipotecario Civil 1 Acdo. Núm. Exp. 1424/2024.

Bancoppel Sociedad Anónima Institución de Banca Múltiple vs. Es Blue Propane Sociedad Anónima de Capital Variable y Sánchez Acosta Marco Antonio y Elías Retes Jorge Alberto. Providencias Precautorias Civil 1 Acdo. en Amparo. Núm. Exp. 1824/2024 Amparo Indirecto Número 82/2025- III.

Barrera Guarneros Óscar vs. Romero Cárdenas Ana María y Rayón Molina Miguel Ángel. y Rayón Molina su Sucesión Miguel Nagel. Ejecutivo Mercantil 1 Acdo. Núm. Exp. 1086/2018 Tomo III.

Bassatex Llc vs. Grupo Wrks S.A. de C.V. Ejecutivo Mercantil 1 Acdo. Núm. Exp. 1806/2024.

BBVA Bancomer, S.A. Institución de Banca Múltiple, Grupo Financiero BBVA Bancomer vs. Carlos Alejandro Salazar Delgado e Ylsse Ariana González García. Especial Hipotecario Civil 1 Acdo. Núm. Exp. 224/2025.

BBVA México, Sociedad Anónima, Institución de Banca Múltiple, Grupo Financiero BBVA México vs. Flores Zetina René. Especial Hipotecario Civil 1 Acdo. Núm. Exp. 1256/2024.

Caanse S.A. de C.V. vs. Grupo Minero Piasa Sociedad Anónima Promotora de Inversión de Capital Variable e Industria y Fomento para la Vivienda Sociedad Anónima de Capital Variable. Especial Hipotecario Civil Segundo Acuerdo. 2 Acdos. Núm. Exp. 1416/2019 Bis. 2 Tomo II.

Ckd Activos 11, Sociedad Anónima Promotora de Inversión de Capital Variable antes BBVA México, Sociedad Anónima, Institución de Banca Múltiple, Grupo Financiero BBVA México vs. Aguilar Vázquez Guadalupe. Especial Hipotecario Civil 1 Acdo. Núm. Exp. 306/2022.

Consupago Sociedad Anónima de Capital Variable Sociedad Financiera de Objeto Múltiple Entidad Regulada vs. Macay Rodríguez Mario Alberto y Quien Indistintamente Usa el Nombre de Mario Alberto Macay Rodiguez. Ejecutivo Mercantil 1 Acdo. Núm. Exp. 1198/2022.

Corona Carmona Esther vs. Rivera Torres María Isabel y Gómez González Alejandra. Ord. Civil 1 Acdo. Núm. Exp. 1238/2022.

Davichi Trading Sociedad de Responsabilidad Limitada de Capital Variable vs. Auto Express 24 Horas Logistic S.A. de C.V. Especial Mercantil Mercantil 1 Acdo. Núm. Exp. 682/2022.

Díaz Infante Ortuño José Antonio vs. Rendón Márquez Ana Laura. Controversias de Arrendamiento Civil 1 Acdo. Núm. Exp. 1218/2023.

Doniz Rueda Carlos vs. Martínez Mora Amalia. Controversias de Arrendamiento Civil 1 Acdo. Núm. Exp. 516/2023.

Enterprise Management Service S.A. de C.V. vs. Jgh S.A. de C.V. Ejecutivo Mercantil 1 Acdo. Núm. Exp. 508/2016 Tomo III.

Factoraje Afirme Sociedad Anónima de Capital Variable Sociedad Financiera de Objeto Múltiple Entidad Regulada Afirme Grupo Financiero antes Banca Afirme S.A. Institución de Banca Múltiple, Afirme Grupo Financiero vs. Arredondo Díaz Arturo. Especial Hipotecario Civil 1 Acdo. Núm. Exp. 256/2023.

Flores García Virginia vs. Flores García José Gerardo. Ord. Civil 1 Acdo. Núm. Exp. 1134/2024.

Flores Servín Arturo vs. Díaz Hernández María Fernanda. Ord. Civil 1 Acdo. Núm. Exp. 544/2022.

Gandarillas Rivera Alberto. Especial Mercantil Mercantil 1 Acdo. Núm. Exp. 194/2025.

García Correa Carmen su Sucesión vs. Jiménez María Elena. Juris. Voluntaria Civil 1 Acdo. Núm. Exp. 1266/2024.

García Medrano Victoria Concepción vs. García Ortega Daniela Erendira y García Ortega Adriana Arlen y García Ortega Elizabeth y Sánchez Florentino Margarita. Ord. Civil 1 Acdo. Núm. Exp. 1076/2024.

Gas Metropolitano S.A. de C.V. vs. Best Practices Consulting S.A. de C.V. y Martínez Crowley Jorge Alejandro. Ord. Civil 1 Acdo. Núm. Exp. 1808/2024 Tomo II.

HSBC México S.A. Institución de Banca Múltiple, Grupo Financiero HSBC División Fiduciaria en su Carácter de Fiduciario en el Fideicomiso Número F/234036 vs. Rendón Bojórquez Juan Manuel e Yhamel Jalet Evangelina. Especial Hipotecario Civil Quinto Acuerdo. 5 Acdos. Núm. Exp. 1374/2018 Tomo II.

HSBC México S.A. Institución de Banca Múltiple Grupo Financiero HSBC vs. Meneses Novelo Jeshabel. Especial Hipotecario Civil 1 Acdo. Núm. Exp. 1084/2022.

HSBC México, S.A., Institución de Banca Múltiple, Grupo Financiero HSBC, División Fiduciaria vs. Tapia Zavala Carlos. Especial Hipotecario Civil 1 Acdo. Núm. Exp. 1736/2024 Tomo II.

Inmobiliaria Desarrolladora y Constructora Indecon S.A. de C.V. vs. Constructora Inmobiliaria Amarelo S.A. de C.V. y Vargas Bezanilla Mauricio. Ejecutivo Mercantil 1 Acdo. Núm. Exp. 330/2023.

Inmobiliaria Vista Alcázar S.A. de C.V. vs. Mji Patrimonio S.A. de C.V. y Márquez Rodríguez Salvador. Controversias de Arrendamiento Civil 1 Acdo. Núm. Exp. 1386/2024 Tomo II.

Instituto de Seguridad Social para las Fuerzas Armadas Mexicanas vs. Carmona Jiménez Antonio. Especial Hipotecario Civil 1 Acdo. Núm. Exp. 852/2024.

Instituto de Seguridad y Servicios Sociales de Los Trabajadores del Estado vs. Banco Mercantil del Norte, S.A. Institución de Banca Múltiple, Grupo Financiero Banorte. Ord. Mercantil 1 Acdo. Núm. Exp. 1490/2024 Tomo IV.

SOLO CONSULTA
SOLO CONSULTA
SOLO CONSULTA

Ixe Banco S.A. Institución de Banca Múltiple, Ixe Grupo Financiero (División Fiduciaria)En su Carácter de Fiduciario del Fideicomiso F/315- 5 vs. Vicky Form S.A. P. I. y Service Tepeji Suministro de Personal S.A. de C.V. Controversias de Arrendamiento Civil 1 Acdo. Núm. Exp. 1106/2019.

León García Jesús Emmanuel Antesadministradora Fome 1 Sociedad de Responsabilidad Limitada de Capital Variable antes HSBC México S.A. Institución de Banca Múltiple Grupo Financiero HSBC División Fiduciaria del Fideicomiso F/262757 vs. Medina Ruíz Brenda Iris. Especial Hipotecario Civil 1 Acdo. Núm. Exp. 298/2015.

Maciel Reyes Juan Ricardo vs. Consorcio Papelero Andrómeda S.A. de C.V. Ejecutivo Mercantil 1 Acdo. en Expedientillo. Núm. Exp. 696/2018.

Mapfre México, S.A. vs. American Eagle México Retail, S. de R. L. de C.V. Ord. Civil 1 Acdo. Núm. Exp. 1188/2024.

Mexsemi Sociedad Anónima de Capital Variable vs. Íñigo Jiménez Luis Arturo. Ejecutivo Mercantil 2 Acdos. Núm. Exp. 1802/2024.

Miralrio Ayala Humberto Tomás y Ayala Carbajal Gudelia, su Sucesión y Miralrio Ayala Mirna Oralia y Miralrio Ayala María de Los Ángeles y Miralrio Ayala Alma Elizabeth y Miralrio Ayala Patricia Iris vs. Miralrio Ayala Lilia. Juris. Voluntaria Civil 1 Acdo. Núm. Exp. 930/2024.

Morales Cuéllar Víctor Manuel vs. Morales Cuéllar María del Socorro. Ord. Civil 1 Acdo. Núm. Exp. 118/2025.

Ogando Herranz Amalia vs. Marcelo Castillo Francisco Javier. Juris. Voluntaria Civil 1 Acdo. Núm. Exp. 1048/2024.

Ortega Mora Gonzalo vs. Construcción y Comercio S.A. Ord. Civil 1 Acdo. Núm. Exp. 780/2023.

Padilla García Sergio vs. Juárez de Hernández Celia y Hernández Rodríguez Darío. Ord. Civil 1 Acdo. Núm. Exp. 520/2023.

Piñon Donis María Engracia del Rocío vs. Cortés Mirna Silvia. Juris. Voluntaria Civil 1 Acdo. en Expedientillo. Núm. Exp. 1094/2022.

Reséndiz de Anda Pablo vs. Hernández Pérez Víctor su Sucesión. Ord. Civil Amparo Directo D. C. 209/2025- 13. 1 Acdo. en Amparo. Núm. Exp. 668/2022 Amparo Directo D. C. 209/2025- 13.

Rojo Ortega Verónica vs. Mensajería y Transportes Antara S.A. de C.V. y Rojo López José Gerardo y García Pérez David y Núñez Paz Verónica y Pérez Cruz Heriberto. Ord. Civil 2 Acdos. Núm. Exp. 806/2024.

Salmoran Romero María Eugenia y Romero Servín Trinidad, su Sucesión vs. Salmorán Vázquez Ana Lilia y Rodríguez León Rigoberto y Rodríguez Salmorán Hailin y Rodríguez Salmorán Jeshua. Ord. Civil 1 Acdo. en Tercería. Núm. Exp. 124/2025 Terc. Coayuvante.

Sánchez Gutiérrez Maximino Rubén vs. Avinav Servicio de Estacionamiento Público S.A. Decv y Cashfin Servicios Administrativos S.A. de C.V. y Navarrete Ávila Flor Nataly. Ord. Civil 1 Acdo. Núm. Exp. 76/2024.

Sociedad Hipotecaria Federal S.N.C. Inst. de Banca de Desarrollo vs. Rentería Reyes Ricardo Luis. Esp. Hip. 1 Acdo. Núm. Exp. 1108/2010.

Sociedad Hipotecaria Federal Sociedad Nacional de Crédito Institución de Banca de Desarrollo en su Carácter de Fiduciario Sustituto del Fondo de Operación y Financiamiento Bancario a la Vivienda (Fovi) vs. Flores Salazar Ángel. Ord. Civil 1 Acdo. Núm. Exp. 1298/2019.

Subra It Sas vs. Transfi S.A. de C.V. y Correa Manuel Ignacio. Ord. Civil 1 Acdo. Núm. Exp. 420/2022.

Torres Rodriguez Leopoldo Armando vs. Colegio de la Paz Las Vizcainas. Ord. Civil 1 Acdo. Núm. Exp. 1308/2022.

Troncoso Ortega Carlos Iván vs. Díaz Méndez Martín Gerardo. Ejecutivo Mercantil 1 Acdo. Núm. Exp. 1980/2024.

Unifin Credit Sociedad Anónima de Capital Variable Sociedad Financiera de Objeto Múltiple Entidad No Regulada vs. Abastos y Distribuciones Internacionales Sociedad Anónima de Capital Variable y Peralta Ruíz Eugenio. Vía de Apremio Civil 1 Acdo. Núm. Exp. 1062/2024.

Valle Aguilar Iván vs. Romero Zamora Filiberto y Velázquez Rivera Beatriz. Esp. Hip. 1 Acdo. Núm. Exp. 1442/2024.

Velasco Mendoza Juan Carlos vs. Beristain Juárez María Catalina. Ord. Civil 2 Acdos. Núm. Exp. 1024/2022.

Vizcaíno Forcada Sergio David vs. Ortega Gallegos Guadalupe. Ord. Civil 1 Acdo. Núm. Exp. 1958/2024.

Yave Smart Lending Spv Sapi de C.V. Sofom Enr antes Smart Lending vs. Sánchez Valencia Nelly Beatriz y Márquez Córdova Martín Alejandro y Mercado Ayala Alan Jesús. Especial Hipotecario Civil 1 Acdo. Núm. Exp. 484/2024.

2009 Inmuebles Productivos, Sociedad Anónima de Capital Variable Cesionario de Banca Mifel, Sociedad Anónima, Institución de Banca Múltiple, Grupo Financiero Mifel vs. Benito Gilberto Freyre Hernández. Especial Hipotecario Civil 1 Acdo. Núm. Exp. 126/2025.

AUDIENCIA

NO PUBLICADOS

Zúñiga Zarco Dominga su Sucesión vs. López Zúñiga José Alejandro. Medios Preparatorios Civil. 1 Audiencia. Núm. Exp. 1198/2024.

SENTENCIAS DEFINITIVAS DEL 14 DE MAYO DEL 2025

Posada Negrete José Santiago vs. Fernández Villanueva Patricia. Ejecutivo Mercantil Sent. Def. 1 Núm. Exp. 1108/2023

LA SECRETARIA DE ACUERDOS

LIC. MARÍA JULIETA MENDOZA PINEDA

DÉCIMO SÉPTIMO DE LO CIVIL

SECRETARÍA "A"
ACUERDOS DEL 14 DE MAYO DEL 2025

Aeroenlaces Nacionales S.A. de C.V. vs. Cazares Núñez Damián Abisai. Ejecutivo Mercantil 1 Acdo. Núm. Exp. 1515/2024.

Afianzadora Insurgentes, S.A. de C.V. vs. Filvac S.A. de C.V. y Brillanti Roquero Ana Cristina. Medios Preparatorios Mercantil 1 Acdo. en Expedientillo. Núm. Exp. 187/2006 Expedientillo.

Andrade Flores Alejandro. No Definido No Definido 1 Acdo. en Amparo. Núm. Exp. 4041/2024 Amparo Sin Antecedentes 157/2024- II Promov. por Alejandro Andrade Flores.

Arellano Villarreal Gustavo vs. Reyna Chávez Silverio y Cruz Trejo Quirina y Reyna Cruz Omar Eulalio y C Director del Registro Público de la Propiedad y del Comercio de la Ciudad de México. Ord. Civil 1 Acdo. Núm. Exp. 65/2025.

Baltezar Cárdenas Eduardo vs. González Alexandres Luisa Francis. Ord. Civil 1 Acdo. Núm. Exp. 1301/2018 Tomo IV.

Banco Mercantil del Norte S.A. Institución de Banca Múltiple Grupo Financiero Banorte vs. Consorcio Maggno de Soria S.A. de C.V. y Soria Prado María Guadalupe y Soria Prado Ismael. Vía de Apremio Civil 1 Acdo. Núm. Exp. 351/2022.

Banco Mercantil del Norte, S.A., Institución de Banca Múltiple, Grupo Financiero Banorte vs. Bmexcompany, S.A. de C.V. y Pérez Solís Diana. Ejecutivo Mercantil 1 Acdo. Núm. Exp. 1633/2024.

Banco Mercantil del Norte, S.A., Institución de Banca Múltiple, Grupo Financiero Banorte vs. Bmexcompany, S.A. de C.V. y Pérez Solís Diana. Providencias Precautorias Mercantil 1 Acdo. Núm. Exp. 1775/2024.

Banco Santander México, S.A. Institución de Banca Múltiple Grupo Financiero Santander vs. Construcciones y Caminos de México, S.A. de C.V. y Otros. Ord. Civil 1 Acdo. en Amparo. Núm. Exp. 299/2010 Amparo 452/2025 Promov. por Tania María de la Luz Pérez Rivero.

Banco Ve por más S.A. Institución de Banca Múltiple Grupo Financiero Ve por más vs. Contreras Pérez José Arturo. Ejecutivo Mercantil 1 Acdo. Núm. Exp. 1385/2024.

Banpaís hoy Banco Merc. del Norte Sociedad Anónima Institución de Banca Múltiple Grupo Financiero Banorte vs. Distribuidora Maconza S.A. de C.V. y/o Esp. Hip. 1 Acdo. Núm. Exp. 1701/1994.

Bienes Programados S.A. de C.V. vs. López Rodríguez Francisco Javier. Especial Hipotecario Civil 1 Acdo. Núm. Exp. 319/2020 Tomo II.

Bp Estaciones y Servicios Energeticos S.A. de C.V. vs. Apomuden S de R.L. de C.V. y Super Servicio Dlt S.A. de C.V. Ord. Mercantil 1 Acdo. Núm. Exp. 1217/2024.

Calvillo Orueta Estefania. Controversias de Arrendamiento Civil 1 Acdo. Núm. Exp. 151/2025.

Cobranza Amigable, Sociedad Anónima Promotora de Inversión de Capital Variable vs. Sánchez Camacho Salvador Enrique y Otra. Ejecutivo Mercantil 1 Acdo. Núm. Exp. 275/2007.

Concretos Tpm Fortaleza S.A. de C.V. vs. Promotora Acu S.A. de C.V. y Berjano Morales Eduardo. Ejecutivo Mercantil 1 Acdo. Núm. Exp. 1555/2024.

SOLO CONSULTA
SOLO CONSULTA
SOLO CONSULTA

Corporativo Zendere I Sociedad Anónima Promotora de Inversión de Capital Variable vs. Flores Sánchez Amalia y Rodríguez López Rigoberto. Especial Hipotecario Civil 1 Acdo. Núm. Exp. 415/2020.

Galicia Gómez Antonio vs. González Pérez Paula y Otro. Ejecutivo Mercantil 1 Acdo. Núm. Exp. 51/2006.

Garibay Bordon Enrique vs. Salazar Núñez Olga Elena. Controversias de Arrendamiento Civil 1 Acdo. Núm. Exp. 851/2021.

Inmobiliaria y Constructora Almin S.A. de C.V. vs. Lucas Noyola Armando y Vázquez Hernández Blanca Patricia. Especial Hipotecario Civil 1 Acdo. Núm. Exp. 225/2021.

Instituto de Seguridad Social para las Fuerzas Armadas vs. Gabriel Pérez García y Rosalba Gordillo Maldonado. Especial Hipotecario Civil 1 Acdo. Núm. Exp. 1223/2024 Tomo II.

Instituto de Seguridad y Servicios Sociales de Los Trabajadores del Estado a Través de su Fondo de la Vivienda Fovissste vs. Gómez Estrada Iván. Especial Hipotecario Civil 1 Acdo. Núm. Exp. 1335/2023.

Instituto de Seguridad y Servicios Sociales de Los Trabajadores del Estado a Través de su Fondo de la Vivienda Fovissste vs. Velásquez Morales David y Olguín Olgun María Eugenia. Especial Hipotecario Civil 1 Acdo. Núm. Exp. 95/2020.

Instituto de Seguridad y Servicios Sociales de Los Trabajadores del Estado a Través de su Fondo de la Vivienda. Fovissste vs. Piña Zavala Eduardo y Nene Castañeda Samantha. Especial Hipotecario Civil 1 Acdo. Núm. Exp. 311/2021.

Marín Gallegos Silvia y Marín Gallegos Maricela Guadalupe y Marín Gallegos Estela y Marín Gallegos Octavio y Marín Gallegos Lilia vs. Marín Gallegos María del Rocío. Ord. Civil 3 Acdos. Núm. Exp. 969/2023.

Martínez Esparza María Concepción vs. Flores Martínez José Antonio. Actos Prejudiciales Civil 1 Acdo. Núm. Exp. 141/2025.

Mendoza Montes Ricardo Michel vs. Awp México, S.A. de C.V. Ord. Civil 2 Acdos. en Otros. Núm. Exp. 67/2024 Tomo III.

Moreno Morales Zulema Abigail y Moreno Luna su Sucesión Quien También Acostumbró Usar el Nombre de Jesús Horaco Moreno Luna Jesús Horasio y Morales Barrera su Sucesión Quien También Acostrumbró Usar el Nombre de María Trinidad Morales Barrera Trinidad vs. Instituto del Fondo Nacional de la Vivienda para los Trabajadores Infonavit. Ord. Civil 3 Acdos. Núm. Exp. 131/2025.

Nacional Monte de Piedad de Piedad vs. Elizalde Ramírez José Guadalupe. Juris. Voluntaria Civil 1 Acdo. Núm. Exp. 839/2024.

Navarrete Hernández Christian Israel vs. Navarrete Flores Leobardo su Sucesión y Hernández Ángeles Silvia su Sucesión. Ord. Civil 13 Acdos. Núm. Exp. 127/2025.

Olmos Zúñiga Ulises vs. Operadora de Hospitales Ángeles S.A. de C.V. y Clínica Idaly S.A. de C.V. y Luís Jesús Villegas Macedo. Ord. Civil 1 Acdo. Núm. Exp. 1315/2022.

Román Beltrán Edith vs. Arjonilla Alday Manuel y Ventura Proveedora. Juris. Voluntaria Civil 2 Acdos. en Amparo. Núm. Exp. 1201/2024 Amparo 137/2025- II Promov. por Arjonilla Alday Manuel.

Sangines Leal María Elena vs. Juárez Zepeda María del Refugio. Controversias de Arrendamiento Civil 1 Acdo. Núm. Exp. 1693/2024.

Schekaiban Tohme Alfredo vs. Gorozpe Borbolla José Antonio. Ord. Civil 1 Acdo. Núm. Exp. 663/2024.

Secreto. Ejecutivo Mercantil 1 Acdo. Núm. Exp. 1511/2024.

Secreto. Ejecutivo Mercantil 2 Acdos. Núm. Exp. 583/2024.

Sistema Único de Autofinanciamiento S.A. de C.V. vs. Pérez Castelazo Martín. Ejecutivo Mercantil 1 Acdo. Núm. Exp. 1497/2024.

Sistema de Crédito Automotriz S.A. de C.V. vs. Hernández Varela María Gloria. Ejecutivo Mercantil 1 Acdo. Núm. Exp. 939/2023.

Socafi S.A. de C.V. vs. Ruíz Díaz Martín y Díaz Cuapio María Isabel. Ejecutivo Mercantil 2 Acdos. Núm. Exp. 649/2024.

Sofimex Institución de Garantías S.A. vs. Transportes Potosinos Especializados, S.A. de C.V. y Db Carriers, S.A. de C.V. y Potosinos Outsourcing, S.A. de C.V. y Potosinos Express Pack, S.A. de C.V. Especial de Fianzas Mercantil 2 Acdos. Núm. Exp. 179/2025.

Solís Cabrera José Arturo vs. Joven Guardia Ashomer Hatzair A.C. Ord. Civil 1 Acdo. Núm. Exp. 1017/2024.

Vázquez González Mario vs. Flores López David y Vázquez Silos Lidia. Especial Hipotecario Civil 1 Acdo. Núm. Exp. 515/2020.

Vector de Crecimiento Empresarial S.A. P. I. de C.V. vs. García y Moreno Juan Dante. Ejecutivo Mercantil 1 Acdo. Núm. Exp. 971/2016.

Ventura Valle María Teresa vs. Aguilar Pedrero Claudia y Loyola Peña Jorge Jesús. Controversias de Arrendamiento Civil 2 Acdos. en Amparo. Núm. Exp. 1199/2024 Amparo 602/2025- II Promov. por Jorge Jesús Loyola Peña.

NO PUBLICADOS

Álvarez Rosales Samuel vs. Martínez Fernando. Ord. Civil 1 Acdo. Núm. Exp. 869/2024.

Banco Mercantil del Norte, Sociedad Anónima, Institución de Banca Múltiple, Grupo Financiero Banorte vs. Luna Alvarado Paco Manuel y Claudia Jiménez Sánchez. Especial Hipotecario Civil 1 Acdo. en Expedientillo. Núm. Exp. 1339/2008 Expdllo. 2.

Camacho Escalante Juan Carlos vs. Agosto Sin Fin. S.A. de C.V. y Ulibarri Meade Alexia Flora y Tonda Sánchez Sebastián. Controversias de Arrendamiento Civil 4 Acdos. Núm. Exp. 1161/2024.

Candelas Ordeñez Alicia vs. Seguros Argos S.A. de C.V. Ord. Mercantil 1 Acdo. en Expedientillo. Núm. Exp. 1155/2024 Expedientillo.

Carrasco Marcelo Gabriela vs. Grupo Mexicano de Seguros S.A. de C.V. Ord. Civil 2 Acdos. Núm. Exp. 145/2025.

González Hernández Enedina y Segundo González Juana vs. Qualitas Compañía de Seguros Sociedad Anónima de Capital Variable. Ord. Civil 3 Acdos. Núm. Exp. 21/2025.

Ojeda Aguilar Edgar Leonardo. Ord. Civil 4 Acdos. en Amparo. Núm. Exp. 5071/2025 Amparo Sin Antecedentes 649/2025 Promov. por Edgar Leonardo Ojeda Aguilar.

Pérez López Adrián Anuar vs. Santillán Alcántara José Trinidad y C. Director del Registro Público de la Propiedad y de Comercio de la Ciudad de México. Ord. Civil 2 Acdos. Núm. Exp. 1367/2018 Tomo II.

Pérez Peña Palmira Marcela Cesionaria vs. Gama Gorocica Luis Mauricio y Ochoa C Cazarez Lorena Patricia vs. Martínez Esparza Olga. Especial Hipotecario Civil 1 Acdo. en Tercería. Núm. Exp. 485/1998 Terc. Excl. de Dominio.

Reynoso Bonilla María Elvira y Ornelas Reynoso Carlos Miguel y Ornelas Reynoso Claudia Adriana vs. Oropeza Sánchez Moisés. Ord. Civil 1 Acdo. Núm. Exp. 965/2024.

Silva Rueda Óscar Germán vs. Fernández Aguirre José Manuel. Ejecutivo Mercantil 1 Acdo. en Expedientillo. Núm. Exp. 801/2018 Expdllo. de Amparo 689/2023.

Soriano Corona Manuel de Jesús vs. Casais Almanza Andrés. Actos Prejudiciales Civil 1 Acdo. Núm. Exp. 897/2024.

Velázquez Barrios Carlos vs. Instituto de Seguridad y Servicios Sociales de Los Trabajadores del Estado a Través de su Fondo de la Vivienda. Especial Hipotecario Civil 1 Acdo. Núm. Exp. 1785/2024.

AUDIENCIA

Martínez Vacas Ángel vs. Perales Córdova Arturo y Córdova Jaimes Artemisa. Controversias de Arrendamiento Civil. 1 Audiencia. Núm. Exp. 269/2024.

Mendoza Alquicira Rubén y Mendoza Ávila Javier y Mendoza Alquicira Javier su Sucesión vs. Mendoza Alquicira Eduardo y Mendoza Alquicira Guadalupe y Mendoza Alquicira Rosa María y Mendoza Alquicira Juan Francisco y Mendoza Alquicira Horacio y Mendoza Alquicira Martha Eugenia. Ord. Civil. 1 Audiencia. Núm. Exp. 1357/2024.

SENTENCIAS DEFINITIVAS DEL 14 DE MAYO DEL 2025
NO PUBLICADOS

Candelas Ordeñez Alicia vs. Seguros Argos S.A. de C.V. Ord. Mercantil Sent. Def. no Publ. 1 Núm. Exp. 1155/2024

EL SECRETARIO DE ACUERDOS
LIC. ROBERTO LÓPEZ MARTÍNEZ

SECRETARÍA "B"
ACUERDOS DEL 14 DE MAYO DEL 2025

Abc Capital S.A. I. B. M vs. Puropiso S.A. de C.V. y Arteaga Marcelo Margarita. Ejecutivo Mercantil 1 Acdo. Núm. Exp. 502/2020.

Afianzadora Sofimex S.A. vs. Marítima Ingeniería S.A. de C.V. Ord. Mercantil 1 Acdo. Núm. Exp. 410/2004.

Alfaro García Simón Carlos, Alfaro García Alfredo, Alfaro García Sandra Luz y Alfaro García Yolanda vs. García Maldonado Celia. Ord. Civil 1 Acdo. en Expedientillo. Núm. Exp. 254/2019.

Alva Villalobos Pastora vs. Pulido Ruíz Margarita. Ord. Civil 1 Acdo. Núm. Exp. 138/2025.

SOLO CONSULTA
SOLO CONSULTA
SOLO CONSULTA

Autofinanciamiento México S.A. de C.V. vs. Noh Pech Julián de Jesús y Noh Pech Aracely Isabel. Ejecutivo Mercantil 1 Acdo. Núm. Exp. 1296/2024.

Banco Mercantil del Norte S.A. Institución de Banca Múltiple Grupo Financiero Banorte vs. Luaan Ingeniería e Instalaciones S.A. de C.V. y Martínez Carbajal Jacqueline Olivia. Ejecutivo Mercantil 1 Acdo. Núm. Exp. 1782/2024.

Banco Mercantil del Norte, Sociedad Anónima, Institución de Banca Múltiple, Grupo Financiero Banorte vs. García Hernández Hilda Marisol y Flores Juárez José Paulino. Especial Hipotecario Civil 2 Acdos. Núm. Exp. 606/2018.

Banco Monex, Sociedad Anónima, Institución de Banca Múltiple, Monex Grupo Financiero, en su Carácter de Fiduciario del Fideicomiso Empresarial, Irrevocable de Administración y Garantía Número F/3443 vs. Ciga Obras S.A. de C.V. y Chirino Gatica José Antonio. Ejecutivo Mercantil 1 Acdo. en Amparo. Núm. Exp. 848/2015 Amparo 578/2025-I Promov. por Liliana Ivette Ontiveros López Ante el Juzgado 14 Dto. Civ. Cdmx.

Banco Nacional de México S.A. hoy su Cesionaria Banco Mercantil del Norte S.A. Institución de Banca Múltiple Grupo Financiero Banorte vs. Óscar Villarreal Moreno y María Guadalupe Vázquez Rodríguez. Especial Hipotecario Civil 1 Acdo. Núm. Exp. 586/1995 Tomo II.

Banco Regional de Monterrey S.A. Institución de Banca Múltiple Banregio Grupo Financiero vs. Fricleaner de México S. de R. L. de C.V. y Palomares Varela Manuel y Ríos Reyes Norma. Especial Hipotecario Civil 1 Acdo. Núm. Exp. 642/2018 Tomo II.

Banco Santander México S.A. Institución de Banca Múltiple Grupo Financiero Santander México vs. Emaldi Urresti Xabat y Salas Gutiérrez Yesenia. Especial Hipotecario Civil 1 Acdo. Núm. Exp. 332/2024.

Banco Santander México S.A. Institución de Banca Múltiple Grupo Financiero Santander vs. Promotora de Pistas S.A. de C.V. y Gómez Haro Desdier Alfonso Eduardo. Ejecutivo Mercantil 1 Acdo. Núm. Exp. 1386/2024 Tomo II.

Benhumea Arreche Eduardo Agustín vs. González Andreu Vanessa. Ejecutivo Mercantil 1 Acdo. Núm. Exp. 420/2024.

Boca de la Salina S.A. de C.V. vs. Sánchez Diez de Bonilla Raúl y la Ventana Wind Resort S.A. de C.V. y Banco Actinver S.A. Institución de Banca Múltiple Grupo Financiero Actinver y Guzmán Corcuera Jaime y Morales Guzmán Andrés. Ord. Mercantil 3 Acdos. Núm. Exp. 186/2025 Tomo II.

Bocardo Troncoso Elizabeth vs. Sánchez Edo María de Jesús. Ord. Civil 1 Acdo. Núm. Exp. 204/2025.

Botello Domínguez Humberto Oswaldo vs. Pizarro Suárez Villegas Francisco Javier. Ejecutivo Mercantil 1 Acdo. en Expedientillo. Núm. Exp. 1016/2017.

Carranza Pérez Miriam Gabriela su Sucesión, Jesús Carranza Tenorio, Gregoria Pérez Martínez y Dianan Karen Carranza Pérez vs. Centro de Control Total de Calidades, S.A. de C.V. Ord. Civil 1 Acdo. Núm. Exp. 1326/2019 Tomo II.

Choreño Illescas Pablo Adrián vs. Guerrero Castillo Germán. Controversias de Arrendamiento Civil 1 Acdo. Núm. Exp. 56/2024.

Cibanco Sociedad Anónima Institución de Banca Múltiple en su Carácter de Fiduciario del Fideicomiso Irrevocable Identificado Con el Número F/00247 vs. Nicolás Cortés José Marcos. Especial Hipotecario Civil 1 Acdo. Núm. Exp. 414/2009 Tomo III.

Cibanco Sociedad Anónima Institución de Banca Múltiple en su Carácter de Fiduciario en el Fideicomiso Número F/00430 vs. Montiel Flores Ilda Margarita y López Ortega Abraham. Especial Hipotecario Civil 1 Acdo. Núm. Exp. 712/2016 Tomo II.

Cisneros López Manuel y Cisneros Bravo Adolfo vs. Seguros Banorte S.A. de C.V. Grupo Financiero Banorte. Ord. Civil 3 Acdos. Núm. Exp. 750/2024.

Corona Reyes Karla Euridice vs. Procuna Morales Renato. Ejecutivo Civil 1 Acdo. Núm. Exp. 1812/2024.

Daimler Financial Services México S. de R. L. de C.V. vs. Miranda Hernández Michelle Teresa. Ejecutivo Mercantil 1 Acdo. Núm. Exp. 222/2022 Amparo 132/2025 Quejoso Daimler Financial Services México S. de R. L. de C.V.

Desarrollos Sustentables Santafe S.A. de C.V. vs. Capital Fund Sapi de C.V. Ord. Mercantil 1 Acdo. Núm. Exp. 172/2025.

Digimedic Group, S.A. de C.V. vs. Romero Granados Aurora. Ejecutivo Mercantil 2 Acdos. en Incidente. Núm. Exp. 1480/2024 Inc. de Intereses Moratorios.

Digimedic Group, S.A. de C.V. vs. Romero Granados Aurora. Ejecutivo Mercantil 1 Acdo. Núm. Exp. 1480/2024 Tomo II.

Esparza Sánchez Roberto y Valadez Contreras María Guadalupe vs. Grupo Mexicano de Seguros S.A. de C.V. Ord. Civil 1 Acdo. Núm. Exp. 1034/2023 Tomo II.

Fabila y Pescina Gabriela vs. Gastronomía la Lorena S. de R. L. de C.V. y Estrada Lavín María Gabriela. Controversias de Arrendamiento Civil 1 Acdo. Núm. Exp. 598/2020 Tomo III.

García Gómez Paola Yasmín vs. Grupo Mexicano de Seguros S.A. de C.V. Ord. Civil 2 Acdos. Núm. Exp. 2/2025.

García Sánchez Jaime Eduardo y García Sánchez Karen Stephany y Sánchez Alegría María del Carmen vs. García Casanueva Sandra Verónica y García Casanueva Yenifer Gabriela y Casanueva Marín Enriqueta y Martínez Pérez Sergio y Instituto de la Función Registral del Estado de México Oficina Registral Texcoco. Ord. Civil 1 Acdo. Núm. Exp. 1104/2024.

Globalization Partners México S.A. de C.V. vs. Alcázar Ríos Erick Rafael. Ord. Mercantil 1 Acdo. Núm. Exp. 646/2022 Tomo IV.

Gómez Tagle Alfaro Lorena vs. Mejía Gómez Tagle Cristhian Aarón y Ramírez Ramírez Jazmín. Controversias de Arrendamiento Civil 1 Acdo. Núm. Exp. 1154/2024.

González Rodríguez Pedro y Durán Durán Irma y Romo Rodríguez Rita Angélica vs. Grupo Mexicano de Seguros S.A. de C.V. Ord. Civil 1 Acdo. Núm. Exp. 964/2024 Tomo II.

Granados Mendoza Gregorio vs. Flores Gómez Marcos. Ord. Civil 1 Acdo. en Expedientillo. Núm. Exp. 618/2004.

Gutiérrez Pabello José Ángel Guadalupe vs. Patiño Vega Ma Guadalupe. Juris. Voluntaria Civil 1 Acdo. Núm. Exp. 98/2025.

HSBC México Sociedad Anónima Institución de Banca Múltiple Grupo Financiero HSBC División Fiduciaria vs. Cornejo Ponce Ma. Guadalupe y Otro. Esp. Hip. 1 Acdo. Núm. Exp. 1484/2009.

HSBC México, Sociedad Anónima, Institución de Banca Múltiple, Grupo Financiero HSBC, División Fiduciaria vs. Rubio Osorio Martha y Téllez Gante José Antonio. Vía de Apremio Civil 2 Acdos. Núm. Exp. 1676/2024.

Ibarra López Benjamín vs. Cre a Te Adversiting México Sociedad Anónima de Capital Variable. Controversias de Arrendamiento Civil 1 Acdo. Núm. Exp. 634/2019.

Industrial de Aceros y Construcciones S.A. de C.V. vs. Construcciones Aldesem S.A. de C.V. Ord. Mercantil 1 Acdo. en Incidente. Núm. Exp. 330/2017 Inc. de Cuantif. de Intereses en Ejecc. de Sent. 2.

Industrial de Aceros y Construcciones S.A. de C.V. vs. Construcciones Aldesem S.A. de C.V. Ord. Mercantil 1 Acdo. Núm. Exp. 330/2017 Tomo III.

Inmobiliaria Tuxpango S.A. de C.V. vs. Aguilar Hernández Gabriela. Controversias de Arrendamiento Civil 2 Acdos. Núm. Exp. 566/2020 Tomo II.

Instituto de Seguridad Social para las Fuerzas Armadas Mexicanas vs. Sánchez Marchena Antonio David. Especial Hipotecario Civil 1 Acdo. Núm. Exp. 598/2024.

Instituto de Seguridad y Servicios Sociales de Los Trabajadores del Estado a Través de su Fondo de la Vivienda. Fovissste vs. Hernández González Alba Guadalupe. Especial Hipotecario Civil 1 Acdo. Núm. Exp. 10/2021.

José Juan Enciso Flores Apoderado Legal de Banco Invex Sociedad Anónima Institución de Banca Múltiple Invex Grupo Financiero Fiduciario en su Carácter de Fiduciario vs. Reyes Duarte José Luis. Especial Hipotecario Civil 2 Acdos. Núm. Exp. 1064/2024.

Lagos Fernández Rafael vs. Andreu Madero Christopher. Ejecutivo Mercantil 1 Acdo. Núm. Exp. 1726/2024.

Laurence James F. También Conocido como James Francis Laurence y Laurence Joan M. También Conocida como Joan Maureen Laurence vs. Promoción y Edificación Inmobiliaria S.A. de C.V., Lic. Gerardo González Meza Hoffman Titular de la Notaria Pública Número 79 del Distrito Federal hoy Ciudad de México. y Santander Hipotecario S.A. de C.V. Sociedad Financiera de Objeto Múltiple Entidad Regulada. y Álvarez Puga Alejandro y Inmobiliaria y Proyectos Comerciales de México S.A. de C.V. y Grupo Mex- Tac S.A. de C.V. y Cebada Álvarez Lic. Heyden José y Fariña Isla Lic. Juan Carlos y C. Director del Registro Público de Cancun. Ord. Mercantil 1 Acdo. Núm. Exp. 70/2021.

Lluhi González Alejandro vs. Anaya Ramírez Federico. Ejecutivo Mercantil 1 Acdo. Núm. Exp. 1554/2024.

Mendoza Calderón Rosa María Magdalena vs. Carranza Nuño Hugo Adrián. Ord. Civil 1 Acdo. Núm. Exp. 1640/2024.

SOLO CONSULTA
SOLO CONSULTA
SOLO CONSULTA

Minor Martínez Alma Cecilia vs. Creditur S.A. de C.V. Unión de Crédito Organización Auxiliar de Crédito y Segura Jaimes David Nazario y C Director del Registro Público de la Propiedad y del Comercio de la Ciudad de México y Subtesorero de Catastro y Padrón Territorial de Lam Ciudad de México. Ord. Civil 3 Acdos. Núm. Exp. 142/2025.

Pineda Jaramillo Erick Edgar vs. Instituto Mexicano del Seguro Social y Otros. Ord. Civil 1 Acdo. en Incidente. Núm. Exp. 216/2000 Inc. de Ejecc. de Sent. Tomo VI.

Préstamos Felices en 15 Minutos, S.A. de C.V., Sofom, E. N. R vs. Sánchez Gutiérrez María Isabel. Ejecutivo Mercantil 1 Acdo. Núm. Exp. 990/2022.

Procsa Construcciones S.A. de C.V. y la Casa Espacio Inmobiliario S.A. de C.V. vs. Martínez García Rodrigo. Ord. Civil 2 Acdos. Núm. Exp. 60/2025.

Ramírez Aldama María Caridad su Sucesión y También Conocida como Caridad Ramírez Vda. de García vs. Balzaretti Ramírez Carlos Ricardo. Ord. Civil 3 Acdos. Núm. Exp. 76/2025.

Reyes Hernández César Giovanni vs. Cruz Johana Paola. Ord. Civil 1 Acdo. Núm. Exp. 1586/2024.

Roberto Carlos Victoria Ramírez vs. María Engracia Sánchez Madrid. Ejecutivo Mercantil 2 Acdos. Núm. Exp. 1580/2024.

Roberto Carlos Victoria Ramírez vs. María Engracia Sánchez Madrid. Ejecutivo Mercantil 1 Acdo. en Incidente. Núm. Exp. 1580/2024 Inc. de Actual. de Intereses.

Saad Rionda Nicolás Alberto vs. Palacios Ramírez Rafael. Ord. Civil 1 Acdo. Núm. Exp. 528/2022.

Saad Rionda Nicolás Alberto vs. Palacios Ramírez Rafael. Ord. Civil 1 Acdo. en Incidente. Núm. Exp. 528/2022 Inc. de Cuantif. de Intereses en Ejecc. de Sentencia.

Saad Rionda Nicolás Alberto vs. Palacios Ramírez Rafael. Ord. Civil 1 Acdo. en Incidente. Núm. Exp. 528/2022 Inc. de Liquidación de Rentas en Ejecc. de Sentencia.

Sánchez Cuevas Mayra Adyadee vs. Rodríguez Reyes Roberto Javier. Especial Hipotecario Civil 1 Acdo. Núm. Exp. 280/2018 Tomo II.

Scotiabank Inverlat S.A. Institución de Banca Múltiple Grupo Financiero Scotiabank Inverlat vs. Beltrán López Susana Carolina. Especial Hipotecario Civil 1 Acdo. Núm. Exp. 210/2024.

Sitton Guindi Alberto vs. López Navarrete Arturo y Sandoval Despouy Ivonne Alejandra. Especial Hipotecario Civil 2 Acdos. Núm. Exp. 748/2021 Tomo II.

Sofom Inbursa S.A. de C.V. Sociedad Financiera de Objeto Múltiple Entidad Regulada Grupo Financiero Inbursa vs. Jugueteros Mexicanos S.A. de C.V. y Guízar González Enrique y Guízar González Daniel. Providencias Precautorias Mercantil 2 Acdos. Núm. Exp. 1320/2024.

Sosa Domínguez su Sucesión José Lorenzo Antonio vs. Massih Ohanian Jane Abdul y Abdul Massih Michel. Controversias de Arrendamiento Civil 2 Acdos. en Incidente. Núm. Exp. 22/2019 Inc. de Cuantif. de Deuda Líquida por Pago de Rentas y Pena Convencional 2.

Valdés Arévalo Marina vs. Martínez Paredes María de Los Ángeles y Notario Público Número 7 del Estado de México y Archivo General de Notarias de la Ciudad de México y Registro Público de la Propiedad y del Comercio de la Ciudad de México. Ord. Civil 1 Acdo. Núm. Exp. 958/2024.

Yáñez Hernández Juan Manuel vs. Instituto del Fondo Nacional de la Vivienda para los Trabajadores Infonavit y C Director del Registro Público de la Propiedad y del Comercio de la Ciudad de México. Ord. Civil 1 Acdo. Núm. Exp. 1182/2022.

De la Cruz Gómez Sandra Luz vs. Cambron Guadarrama Julio Sergio y Rodarte Trujillo Elizabeth. Especial Hipotecario Civil 1 Acdo. Núm. Exp. 380/2023.

De la Peña y Quintero Carlos su Suc. vs. María Teresa Díaz Sánchez, Jesús Edmundo Alanís y Tomás Martínez Serrano. Ord. Civil 1 Acdo. Núm. Exp. 1644/2024.

NO PUBLICADOS

Barbadillo Mier Óscar M. Actos Prejudiciales Civil 1 Acdo. en Amparo. Núm. Exp. 5094/2025 Amparo Número 454/2025-IV Promov. por Óscar M Bardillo Mier.

Boca de la Salina S.A. de C.V. vs. Sánchez Diez de Bonilla Raúl y la Ventana Wind Resort S.A. de C.V. y Banco Actinver S.A. Institución de Banca Múltiple Grupo Financiero Actinver y Guzmán Corcuera Jaime y Morales Guzmán Andrés. Ord. Mercantil 5 Acdos. Núm. Exp. 186/2025 Tomo II.

AUDIENCIA

Cisneros López Manuel y Cisneros Bravo Adolfo vs. Seguros Banorte S.A. de C.V. Grupo Financiero Banorte. Ord. Civil. 1 Audiencia. Núm. Exp. 750/2024.

Hernández Rosas Karina Lizeth vs. Ruíz Ramírez Vidal y Castañeda Monroy Ricardo. Ord. Civil. 1 Audiencia. Núm. Exp. 276/2024.

SENTENCIAS DEFINITIVAS DEL 14 DE MAYO DEL 2025

Detectores S.A. de C.V. vs. Moreno Contreras Julio César y Marie Arnold Tarah. Ord. Civil Sent. Definitiva. 1 Núm. Exp. 1006/2024

SENTENCIA INTERLOCUTORIA

Banca Afirme S.A. vs. Castillo Arturo. Providencias Precautorias Mercantil Sent. Interlocutoria. 1 Núm. Exp. 1306/2024

LA SECRETARIA DE ACUERDOS
LIC. MÓNICA MIREYA FALCÓN NÚÑEZ

DÉCIMO OCTAVO DE LO CIVIL

SECRETARÍA "A"
ACUERDOS DEL 14 DE MAYO DEL 2025

&&&&&&&&&&&&&&&&&&&&&&&&&&&&&&&&&&& vs. &&&&&&&&&&&&&&&&&&&&&&&&&&&&&&&&&&&&&&. Ord. Civil 2 Acdos. en Amparo. Núm. Exp. 5559/2025 Amparo Indirecto 559/2025- III Promov. por Héctor Jossue Chong Aragón.

Aguilar Sánchez Miguel Ángel vs. Moreno Molina Minerva. Ord. Civil 1 Acdo. Núm. Exp. 693/2022.

Álvarez Islas Arturo vs. Álvarez Hernández Noé. Controversias de Arrendamiento Civil 2 Acdos. Núm. Exp. 989/2024.

Area y Logica en Tecnología S.A. de C.V. vs. Corporativo Destileria Santa Lucía S.A. de C.V. Juris. Voluntaria Civil Acuerdo. 1 Acdo. Núm. Exp. 1027/2024.

Autofinanciamiento México S.A. de C.V. vs. José Eduardo Camacho Villegas María Eugenia Corona García. Ejecutivo Mercantil 2 Acdos. Núm. Exp. 1357/2024.

Autofinanciamiento México S.A. de C.V. vs. Martínez Olvera Víctor y Otros. Ejec. Merc. 1 Acdo. Núm. Exp. 609/2002.

Banco Mercantil del Norte, S.A. Institución de Banca Múltiple, Grupo Financiero Banorte vs. Martín Delgadillo Pérez y Otra. Esp. Hip. 1 Acdo. Núm. Exp. 205/2001.

Banco Mercantil del Norte, S.A., Institución de Banca Múltiple, Grupo Financiero Banorte vs. Juan José Álvarez Candiani. Especial Hipotecario Civil 1 Acdo. Núm. Exp. 15/2021.

Banco Santander México S.A. Institución de Banca Múltiple Grupo Financiero Santander México vs. Exfarma S.A. de C.V. y Borbon Romero Rafael y Casasus Fernández Gabriela. Providencias Precautorias Mercantil 2 Acdos. en Amparo. Núm. Exp. 719/2021 Amparo Indirecto 463/2025 Promov. por Gabriela Casasús Fernández.

Banco Santander México S.A. Institución de Banca Múltiple Grupo Financiero Santander México vs. Gsb Performance S.A. de C.V. y Soberanes Bonilla Luis Gilberto y García Márquez Claudia Teresa y Bonilla y Alpisar Yolanda Ana María. Vía de Apremio Civil 1 Acdo. Núm. Exp. 1101/2024.

Barrera Muñoz María del Carmen Trinidad, Martha Barrera Muñoz, Carlos Barrera Muñoz, Francisco Barrera Muñoz, su Sucesión y Salvador Barrera Muñoz, su Sucesión vs. Teresa Barrera Mejía, Ana Karen Ávila Barrera, Alejandra Karina Ávila Barrera, Laura Adriana Ávila Barrera y Gerardo Ávila Barrera, a Través de su Madre Teresa Barrera Mejía. Ord. Civil 2 Acdos. Núm. Exp. 255/2021.

BBVA Bancomer, S.A., Institución de Banca Múltiple, Grupo Financiero BBVA Bancomer vs. Ramírez Gildardo y López López Jasina. Especial Hipotecario Civil Expedientillo. 2 Acdos. Núm. Exp. 991/2018.

BBVA México, Sociedad Anónima, Institución de Banca Múltiple, Grupo Financiero BBVA México vs. Aguirre Elizalde Hugo. Vía de Apremio Civil Acuerdo. 1 Acdo. Núm. Exp. 63/2025.

Becerril Mendoza Erik y Rodríguez Mendoza Lizeth vs. C Directora General Lorena Duarte y y/o Quien Resulte Responsable como Directora General de la Comunidad Educativa Montessori A.C. Cemac y C Director de la Escuela Primaria Agustín Octavo Pérez y/o Quien Resulte como Director de la Escuela Primaria Comunidad Educativa Montessori A.C. Cemac y la Psicopedagoga Laura a Lozano Fuentes Asignada a la Comunidad Educativa

SOLO CONSULTA
SOLO CONSULTA
SOLO CONSULTA

Montessori A.C. Cemac y y el Representante Legal de la Institución Educativa Privada Denominada Comunidad Educativa Montessori A.C. Cemac. Ord. Civil 1 Acdo. Núm. Exp. 183/2023.

Benítez Acosta Noelva vs. Martínez Herrera María Fernanda y Martínez Herrera María Eugenia. Controversias de Arrendamiento Civil Secc. de Ejecución. 1 Acdo. Núm. Exp. 1049/2024.

Blanco Montiel Isabel y Betanzos Blanco Gael y Betanzos Blanco Lidia vs. Banco Nacional de Obras y Servicios Públicos S.N.C. Institución de Banca de Desarrollo en su Carácter de Institución Fiduciaria del Fondo Nacional de Infraestructura y Grupo Nacional Provincial S.A. B. y Qualitas Compania de Seguros S.A. de C.V. Ord. Civil 2 Acdos. Núm. Exp. 1081/2022.

Camacho García Sergio Erick antes Recuperación de Comercio Interior Sociedad de Responsabilidad Limitada de Captal Variable vs. López Rodríguez Jesús Manuel. Especial Hipotecario Civil 2 Acdos. Núm. Exp. 287/2006 Segundo Tomo.

Carlos Hugo González Ramírez vs. Fondo de Habitaciones Populares y C Director del Registro Público de la Propiedad y del Comercio de la Ciudad de México. Ord. Civil Acuerdo. 1 Acdo. Núm. Exp. 961/2022.

Castañeda Arizmendi Gema vs. Salas Retes Alma Rosa. Controversias de Arrendamiento Civil 1 Acdo. Núm. Exp. 579/2024.

Castro Soto Cecilia y Pacheco Ramírez Óscar Adolfo vs. Pérez Grovas Robles Gil Laura y Muñoz Polit Víctor Gabriel Ignacio. Controversias de Arrendamiento Civil Acuerdo. 1 Acdo. Núm. Exp. 359/2022.

Ckd Activos 8 Sociedad Anónima Promotora de Inversión de Capital Variable vs. Cruz Maldonado Edith. Juris. Voluntaria Civil Expedientillo. 1 Acdo. Núm. Exp. 1067/2022.

Daimler Financial Services, Sociedad Anónima de Capital Variable, Sociedad Financiera de Objeto Múltiple, Entidad No Regulada vs. Mercurio Express Transportadora Turística, Sociedad Anónima de Capital Variable y González Ruíz Rubén. Actos Prejudiciales Civil 1 Acdo. Núm. Exp. 55/2025.

Daimler Financial Services, Sociedad Anónima de Capital Variable, Sociedad Financiera de Objeto Múltiple, Entidad No Regulada vs. Mercurio Express Transportadora Turística, Sociedad Anónima de Capital Variable y González Ruíz Rubén. Actos Prejudiciales Civil 1 Acdo. en Amparo. Núm. Exp. 55/2025 Amparo Indirecto 673/2025 Promov. por Rubén González Ruíz.

Díaz de León Pineda María de la Concepción vs. Cerón Álvarez Edgar Serafín. Juris. Voluntaria Civil 1 Acdo. Núm. Exp. 61/2025.

Granados Ochoa y Otros José Sabás Ángel vs. Bacorve, Sociedad Anónima de Capital Variable y Barón Magaña Martín. Ord. Civil Tercer Tomo. 1 Acdo. Núm. Exp. 681/2016 Tercer Tomo.

Hernández García Angélica vs. Trillo González José. Ord. Civil 1 Acdo. Núm. Exp. 533/2021.

Hernández Martínez Jorge Jacob vs. Pacheco y Campos Natalia y Lory Pacheco Salvador. Ejecutivo Mercantil 1 Acdo. Núm. Exp. 1437/2024.

Hernández Rodríguez Catalina vs. García Varela Marte y Otro. Ord. Civ. 1 Acdo. Núm. Exp. 1173/2009.

Kpricho Inmuebles S.A. de C.V. vs. Lorena Suárez Juana y Bustos Campillo Marielba. Juris. Voluntaria Civil 1 Acdo. Núm. Exp. 239/2025.

López Nava Gabriel vs. Castro Castro J. Guadalupe. Ejecutivo Mercantil 1 Acdo. Núm. Exp. 945/2017.

López Olguín José Cristopher antes Ramos Espinoza Ignacio vs. Guerrero Martínez Jesús su Sucesión. Ejecutivo Mercantil 1 Acdo. Núm. Exp. 1351/2018.

López Sánchez Raúl Faustino y López Sánchez María de Lourdes vs. Sánchez Morales Celia. Ord. Civil Acuerdo. 1 Acdo. Núm. Exp. 91/2025.

Martínez Flores María del Rosario y Bailón Martínez Emiliano vs. Lockton México, Agente de Seguros y de Fianzas, S.A. de C.V. y Seguros Atlas S.A. Ord. Civil 1 Acdo. Núm. Exp. 561/2022.

Mellado Hernández José Armando y Arzate Tiburcio Aracely vs. Seguros Inbursa S.A. Grupo Financiero Inbursa. Ord. Civil Acuerdo. 2 Acdos. Núm. Exp. 1765/2024.

Mendoza Hernández Héctor Julián vs. López Miguel Arturo. Ord. Civil Acuerdo. 1 Acdo. Núm. Exp. 1651/2024.

Metro Financiera S.A. de C.V. Sociedad Financiera de Objeto Limitado vs. Treviño Hernández América Alejandra y Otro. Esp. Hip. Expedientillo. 1 Acdo. Núm. Exp. 419/2008.

Moya Izquierdo Miguel vs. Marcela Solano Apanco y Otra (Sic). Ejecutivo Cuantía Menor Mercantil 4 Acdos. Núm. Exp. 1923/2024.

Ortega Zárate Martha vs. Rosales Hurtado Carlos y Rosales Gómez Rafael. Ord. Civil 1 Acdo. Núm. Exp. 851/2016.

Ortiz Palero Antonio vs. Gleason Méndez Alan y Santillán Ruíz Francisco Javier. Ejecutivo Mercantil Acuerdo. 2 Acdos. Núm. Exp. 1585/2024.

Popomeya Jiménez Miguel Ángel vs. Grupo Mexicano de Seguros S.A. de C.V. Ord. Civil Acuerdo. 2 Acdos. Núm. Exp. 543/2022.

Portafolio de Negocios, S.A. de C.V. Sofom, E. R vs. Servicios Técnicos Profesionales Marisa S.A. de C.V., y Sánchez Reyes Gerson y Sánchez Reyes Isaac y González Zamarripa Itzel y Jiménez Pedro Alma Juana. Ejecutivo Mercantil 1 Acdo. Núm. Exp. 599/2018.

Protege Tu Renta, S.A. de C.V. antes Portafolio de Negocios, Sociedad Anónima de Capital Variable, Sociedad Financiera de Objeto Múltiple, Entidad No Regulada vs. Aceraxy, Sociedad Anónima de Capital Variable, de Urquidi Rosas María del Carmen, Pérez Mondragón Rosa María (También Conocida como Pérez y Mondragón Rosa María Inez, También Conocida como Pérez Mondragón Rosa María Inez, También Conocida como Pérez Mondragón Rosa María Inés, Torres Calelja Pastor Julián (También Conocido como Torres Callejas Pastor Julian)Y Torres Calleja Jorge Luis. Ejecutivo Mercantil Segundo Tomo. 1 Acdo. Núm. Exp. 49/2015 Segundo Tomo.

Ramírez Cedillo Gloria vs. Juárez Padilla Filiberto. Ord. Civil 1 Acdo. Núm. Exp. 75/2016.

Reséndiz Álvarez Amparo y Sánchez Gamiño Reséndiz Santiago vs. Operadora de Hospitales Ángeles, S.A. de C.V. y Querevalu Murillo Walter Adolfo. Ord. Civil 1 Acdo. Núm. Exp. 139/2025.

Rico Mendoza Ricardo y Villalobos Canseco Rosa Elvira vs. De la Rosa López Teresa. Ord. Civil 1 Acdo. Núm. Exp. 169/2009.

Rivera Tapia Isaías vs. Heras Mercado David. Ord. Civil 1 Acdo. Núm. Exp. 455/2024.

Salazar Ávila Diego Alejandro vs. Ávila Islas Juan. Ord. Civil 1 Acdo. Núm. Exp. 267/2025.

Secreto. Ejecutivo Mercantil 1 Acdo. Núm. Exp. 1687/2024.

Secreto. Ejecutivo Mercantil Acuerdo. 1 Acdo. Núm. Exp. 1879/2024.

Servicios Metropolitanos, S.A. de C.V. vs. Alexia Fashion, S.A. de C.V. e Hipólito Fernando Rosales Maya. Controversias de Arrendamiento Civil 1 Acdo. Núm. Exp. 355/2019.

Silva Prats María Angélica de Los Dolores O. Angélica Silva Prats O. María Angélica Silva Prats su Sucesión vs. Homero a González Galindo. Controversias de Arrendamiento Civil 1 Acdo. Núm. Exp. 145/2013 Tercer Tomo.

Sistema de Crédito Automotriz S.A. de C.V. vs. Rivera Farías Sergio de Jesús. Ejecutivo Mercantil Expedientillo. 1 Acdo. Núm. Exp. 783/2023.

Tartakovski Godman Moisés vs. Huawei Technologies de México, S.A. de C.V. Ejecutivo Civil 1 Acdo. Núm. Exp. 765/2023.

Toyota Financial Services México S.A. de C.V. vs. Armenta Camacho Marco Antonio y Sauceda Soberanes María Guadalupe. Ejecutivo Mercantil 1 Acdo. Núm. Exp. 1247/2023.

Velázquez Castro María Isabel vs. Beltrán Pineda Nasvy Maribel. Especial Hipotecario Civil Acuerdo. 2 Acdos. Núm. Exp. 301/2017.

AUDIENCIA

Herrera Velasco Olga Leticia vs. Financiera Comercial Mexicana S.A. y Herrera Vázquez Raúl su Sucesión y Velasco Castrejón Olga Leticia y Registro Público de la Propiedad y del Comercio de la Ciudad de México. Aud. Ord. Civil. 1 Audiencia. Núm. Exp. 1175/2024.

Montes Girón Érika vs. Axa Seguros, S.A. de C.V. Aud. Ord. Civil. 1 Audiencia. Núm. Exp. 461/2020 Segundo Tomo.

SENTENCIAS DEFINITIVAS DEL 14 DE MAYO DEL 2025

Banco del Bajío, Sociedad Anónima, Institución de Banca Múltiple vs. Trade Show Virtual, Sociedad Anónima de Capital Variable y Anchondo Pérez Alejandro Salvador y Medina Moya Norma Angélica. Ejecutivo Mercantil Sent. Def. 1 Núm. Exp. 705/2023

Pérez Pérez María Luisa vs. Financiera de Fomento Industrial S.A. Ord. Civil Sent. Def. 1 Núm. Exp. 861/2024

SENTENCIA INTERLOCUTORIA

Portafolio de Negocios, S.A. de C.V. Sofom, E. R vs. Servicios Técnicos Profesionales Marisa S.A. de C.V., y Sánchez Reyes Gerson y Sánchez Reyes Isaac y González Zamarripa Itzel y Jiménez Pedro Alma Juana. Ejecutivo Mercantil Sent. Interl. 1 Núm. Exp. 599/2018

LA SECRETARIA DE ACUERDOS
LIC. KARLA JACKELINE ÁLVAREZ FIGUEROA

SOLO CONSULTA
SOLO CONSULTA
SOLO CONSULTA

SECRETARÍA "B"
ACUERDOS DEL 14 DE MAYO DEL 2025

&&&&&&&&&&&&&&&&&&&&&&&&&&&&&&&&&&&&&&& vs. &&&&&&&&&&&&&&&&&&&&&&&&&&&&&&&&&& &&&. Ord. Civil 1 Acdo. en Expedientillo_Del_Cuaderno. Núm. Exp. 51064/2024 Expdllo. del Cuad. de Amp. 1064/2024- IV Promov. por Nayma Garza Kalil.
A. T. M. Espectaculares, S.A. de C.V. vs. Fabricas Rba, S.A. de C.V. Ord. Civil 1 Acdo. Núm. Exp. 1018/2018.
A6 Construcciones, S.A. de C.V. vs. Isidro Hernández Raymundo y Delgado Allende Guillermo Ulises. Ejecutivo Mercantil Segundo Tomo. 1 Acdo. Núm. Exp. 1830/2024 Segundo Tomo.
Abastecedora de Coches S.A. de C.V. vs. Melgar Hernández Nuvia Gabriela y Licóna Muñoz Juan Pablo. Ejecutivo Mercantil 1 Acdo. Núm. Exp. 380/2024.
Afianzadora Mexicana, S.A. hoy Afianzadora Mexicana, S.A. de C.V. vs. Transcontinental Viajes, S.A. de C.V. y Otro. Ejec. Merc. 1 Acdo. Núm. Exp. 416/2000.
Aguilar Corvera Leticia vs. Ramos Serrano Patricia y Medina Gutiérrez Francisco. Controversias de Arrendamiento Civil 2 Acdos. Núm. Exp. 308/2024.
Aguirre Martínez Lidia vs. Meza Valdez Ludivina América. Actos Prejudiciales Civil 1 Acdo. Núm. Exp. 268/2025.
Alvarado Pérez Érika vs. Grupo Mexicano de Seguros S.A. de C.V. Ord. Civil 1 Acdo. Núm. Exp. 872/2024.
Arellano Romero Felipe vs. Silva Muñoz Alicia. Ord. Civil 1 Acdo. Núm. Exp. 678/2019.
Autofinanciamiento México, S.A. de C.V. vs. Aguilar Sauz Dante y Otros. Ejec. Merc. Expedientillo. 1 Acdo. Núm. Exp. 42/2010.
Banca Afirme Sociedad Anónima Institución de Banca Múltiple Afirme Grupo Financiero Dem. vs. Diseños y Montajes Electromecánicos Prosisa, Juan Callejas Trejo y Araceli Vázquez Camacho. Ejecutivo Mercantil 2 Acdos. Núm. Exp. 108/2021.
Banco Covalto S.A. Institución de Banca Múltiple vs. Senta Care S de R.L. de C.V. y Leal Alba Fernando y Acosta González María del Carmen y Leal Acosta Fernando Arturo. Vía de Apremio Civil 1 Acdo. Núm. Exp. 1224/2023.
Banco Inbursa, S.A., Institución de Banca Múltiple, Grupo Financiero Inbursa vs. Instituto Americano de Hermosillo, A.C., y Myriam Barcelo Durazo También Conocida como Miyriam Barcelo Durazo. Especial Hipotecario Civil D/C. 1 Acdo. Núm. Exp. 6/2021.
Banco Invex Sociedad Anónima Institución de Banca Múltiple, Invex Grupo Financiero, en el Carácter de Fiduciario del Fideicomiso Irrevocable de Administración Identificado Con el Número 1301 Antescredito Inmobiliario S.A. de C.V. Sociedad Financiera de Objeto Múltiple, Entidad No Regulada vs. Arturo Galarza Salazar. Especial Hipotecario Civil Segundo Tomo. 1 Acdo. Núm. Exp. 1570/2008 Segundo Tomo.
Banco Mercantil del Norte S.A. Institución de Banca Múltiple, Grupo Financiero Banorte antes BBVA Bancomer, Sociedad Anónima, Institución de Banca Múltiple, Grupo Financiero BBVA Bancomer antes Hipotecaria Nacional Sociedad Anónima de Capital Variable, Sociedad Financiera de Objeto Múltiple Entidad Regulada, Grupo Financiero BBVA Bancomer vs. Gonzalo Espinosa Torres (Quien También Acostumbra Usar el Nombre de Gonzalo Espinoza Torres) y Otro. Especial Hipotecario Civil 1 Acdo. Núm. Exp. 132/2014.
Banco Mercantil del Norte S.A. Institución de Banca Múltiple Grupo Financiero Banorte vs. Bernal Estrada Juan. Especial Hipotecario Civil 1 Acdo. Núm. Exp. 780/2021.
Banco Mercantil del Norte, S.A., Institución de Banca Múltiple, Grupo Financiero Banorte vs. Benito Moreno Presteguin. Especial Hipotecario Civil 1 Acdo. Núm. Exp. 272/2010.
Banco Santander México, S.A. I. B. M., Grupo Financiero Santander México vs. Marketing + Base de Datos, S.A. de C.V. y Cerrilla Cardona Pedro. Ejecutivo Mercantil 2 Acdos. Núm. Exp. 236/2023.
Banco Santander México, S.A., Institución de Banca Múltiple, Grupo Financiero Santander México vs. Josemi Grupo Industrial, S.A. de C.V. y López de la O. Hermila. Ejecutivo Mercantil 1 Acdo. Núm. Exp. 942/2021.
Banco Santander México, S.A. Institución de Banca Múltiple, Grupo Financiero Santander México vs. Desarrollo Inmobiliario su Casa, S.A. de C.V. ; Marco Antonio Merino Sosa; Mauricio Merino Sosa y su Casa Desarrollo Inmobiliario, S.A. de C.V. Providencias Precautorias Mercantil 1 Acdo. en Amparo. Núm. Exp. 786/2019 Bis. 3 1652/2019 Promov. por Marco Antonio Merino Sosa (Tomo II Bis 3 Tomo III).
Barrón Méndez Pedro Emiliano vs. Huerta Fonseca Rosa y Alva Galindo Alfonso su Sucesión y Alva Galindo Tomás su Sucesión y Alva Galindo Raúl su Sucesión y Alva Galindo Rodolfo. Ord. Civil 1 Acdo. Núm. Exp. 434/2024.
Carmona Rodríguez Martín vs. Medina Alcantar Heladio y-o. Eladio Medina Alcantar. Ord. Civil 1 Acdo. Núm. Exp. 1136/2023.
Castillo Ortiz Flor Selene vs. Instituto para Devolver Al Pueblo Lo Robado. Especial Mercantil Mercantil 1 Acdo. Núm. Exp. 64/2025.
Centro de Conectividad, S.A. de C.V. vs. María Alexandra Medina Hernández. Ejecutivo Mercantil 1 Acdo. Núm. Exp. 1288/2019.
Cervantes Caballero Edgar Antonio vs. María Antonieta Moreno Miraval. Ejecutivo Mercantil 1 Acdo. Núm. Exp. 1178/2018.
Chalakani Añorve Naibi vs. Mina González Ana Paula y Mina Hid Guillermina. Controversias de Arrendamiento Civil 1 Acdo. Núm. Exp. 696/2024.
Chávez Vasavilbaso Alfonso vs. Guzmán Torres Brenda Jovana. Controversias de Arrendamiento Civil 4 Acdos. Núm. Exp. 756/2018.
Ci Banco, Sociedad Anónima, Institución de Banca Múltiple, Actuando en su Carácter de Fiduciario del Fideicomiso F/00241 vs. Blanco Rosales Juan Telesforo. Especial Hipotecario Civil 1 Acdo. Núm. Exp. 118/2020.
Cisneros Rosas Javier vs. Cisneros Rosas Arturo. Ord. Civil 1 Acdo. Núm. Exp. 402/2023.
Comercializadora y Distribuidora Electromecánica S.A. de C.V. vs. Dorantes y Flores Martín y Olvera Melchor María Esperanza y C Director del Registro Público de la Propiedad y del Comercio de la Ciudad de México. Ord. Civil 1 Acdo. Núm. Exp. 720/2024.
Cortés García Antonio vs. Arriaga Castillo Lilia. Ord. Civil 1 Acdo. Núm. Exp. 66/2025.
Cruz Jiménez Ma Elena. Ord. Civil Expedientillo. 1 Acdo. en Expedientillo. Núm. Exp. 1058/2012.
Daimler Financial Services, Sociedad Anónima de Capital Variable vs. Mercurio Express Transportadora Turística, Sociedad Anónima de Capital Variable y González Ruíz Rubén. Vía de Apremio Civil 1 Acdo. Núm. Exp. 246/2025.
Decarome Sociedad Anónima Promotora de Inversión de Capital Variable antes Banco Santander México, S.A. Institución de Banca Múltiple, Grupo Financiero Santander México vs. Zarazúa Martínez Miguel Ángel y Zapien Barrón Evangelina. Especial Hipotecario Civil 1 Acdo. Núm. Exp. 132/2017.
Dengensha América Corporation vs. British Federal de México, S.A. de C.V. Ejecutivo Mercantil 2 Acdos. Núm. Exp. 512/2017.
Edder Sandoval Sandoval antes Banco Invex S. A, Institución de Banca Múltiple Invex Grupo Financiero en su Carácter de Fiduciario del Fideicomiso Irrevocable del Centro de Capital 860 vs. Barrales Fuentes Citlali. Especial Hipotecario Civil 1 Acdo. Núm. Exp. 1268/2019.
Escamilla Hidalgo Alejandro vs. Mota Martínez Cynthya Yuridia y Barrueta Ramírez David Michel. Ord. Civil 1 Acdo. Núm. Exp. 118/2025.
Federación de Colegios de Economistas de la República Mexicana A.C. vs. Espinoza Torres Omar y Ibarra Armenta Cristina y Martínez Vallina Ramón y Viramontes Ornelas Dafne Gissel y Cipriano Marín Filiberto y Villegas Orpinela Javier y Esqueda Walle Ramiro y García Morales María Isabel y Rodríguez Quintero Lilia. Ord. Civil 1 Acdo. Núm. Exp. 240/2025.
Finpop S.A. de C.V. vs. Castillo Guízar José Marcos y Otra. Especial Hipotecario Civil 1 Acdo. Núm. Exp. 432/2016.
García Rodríguez César vs. Solís Galicia Juan José y Otros. Ord. Civil 1 Acdo. Núm. Exp. 294/2020.
García Villegas Juana vs. Higareda Rodríguez Antonio su Sucesión y del C. Director del Registro Público de la Propiedad y de Comercio de la Ciudad de México. Ord. Civil 1 Acdo. Núm. Exp. 616/2019.
Hayama Tsutsumi Ernesto y Hamaya Tsutsumi Guillermo y Tsutsumi Fujiyoshi Teresa Kyoko su Sucesión vs. López Martínez Antonia Inés. Controversias de Arrendamiento Civil 1 Acdo. Núm. Exp. 1164/2024.
Hernández Guzmán Reyna por su Propio Derecho, Así como en Representación de la Menor y Sánchez Hernández Marisol y Sánchez Hernández Imelda vs. Qualitas Compañía de Seguros S.A. de C.V. y Autotransportes el Bisonte S.A. de C.V. Ord. Civil 1 Acdo. Núm. Exp. 1680/2024.

SOLO CONSULTA
SOLO CONSULTA
SOLO CONSULTA

Herrera Santoyo Francisco su Sucesión y Representado por su Albacea José Jesús Herrera Rodríguez vs. López Fuentes María Dolores. Ord. Civil 1 Acdo. Núm. Exp. 966/2024.

HSBC México S, A. Especial Hipotecario Civil Expedientillo. 1 Acdo. en Expedientillo. Núm. Exp. 754/2021.

HSBC México, Sociedad Anónima, Institución de Banca Múltiple, Grupo Financiero HSBC vs. Gutiérrez Reséndiz Norma Verónica. Especial Hipotecario Civil 1 Acdo. Núm. Exp. 1208/2024.

HSBC México S.A. Institución de Banca Múltiple, Grupo Financiero HSBC, División Fiduciaria, en su Carácter de Fiduciario en el Fideicomiso Irrevocable de Garantía Registrado Bajo el Número F/258024 antes Hipotecaria su Casita S.A. de C.V., Sociedad Financiera de Objeto Múltiple, Entidad No Regulada vs. Frank Reyes Morales e Irene Díaz Quiñones. Especial Hipotecario Civil 1 Acdo. Núm. Exp. 792/2009.

Instituto de Seguridad y Servicios Sociales de Los Trabajadores del Estado a Través de su Fondo de la Vivienda (Fovissste) vs. Alondra de María Flores Pérez. Especial Hipotecario Civil 1 Acdo. Núm. Exp. 474/2020.

Instituto de Seguridad y Servicios Sociales de Los Trabajadores del Estado a Través de su Fondo de la Vivienda (Fovissste) vs. Valdez Barrera Sandra. Especial Hipotecario Civil 1 Acdo. Núm. Exp. 840/2019.

Instituto de Vivienda del Distrito Federal vs. Adrián Cisneros Morantes. Ord. Civil Expedientillo. 1 Acdo. Núm. Exp. 968/2013.

Jacal Romero Norma vs. María del Rosario Ornelas Reyes. Ord. Civil 1 Acdo. Núm. Exp. 1648/2012.

López Dávila Miguel Ángel vs. Seguros Inbursa S.A. Grupo Financiero Inbursa. Ord. Civil 2 Acdos. Núm. Exp. 10/2025.

Lugo Hernández Rocío vs. Rayo Abarca Gloria. Ord. Civil 1 Acdo. Núm. Exp. 1248/2023.

Luna Ledezma José Alejandro Dionisio su Sucesión y También Conocido como Alejandro Luna Ledezma y Luna Ledesma Alejandro su Sucesión vs. Muñoz Rivas Ángela y C Director del Registro Público de la Propiedad y del Comercio de la Ciudad de México. Ord. Civil 1 Acdo. Núm. Exp. 420/2024.

López Ferro Nayeli vs. Aureoles Catalán Leticia y Reyna Macías Octavio Gerardo. Ord. Civil 1 Acdo. Núm. Exp. 536/2017.

Martínez Lunar J Socorro y También Conocido como Socorro Martínez Lunar vs. Hernández Garduño Emiliano. Ord. Civil 1 Acdo. Núm. Exp. 60/2025.

Martínez Olvera José Cruz vs. José Antonio Perles Blanco Carreras y Rodolfo Radillo González. Ord. Civil Expedientillo. 1 Acdo. Núm. Exp. 576/2013.

Martínez Santillán Christian vs. Aguilar Torres Jorge Iván y Operadora U Sociedad Anónima de Capital Variable. Ejecutivo Mercantil 1 Acdo. Núm. Exp. 578/2021.

Operadora Casa de México S.A. de C.V. vs. González Malaga José Luis. Ejecutivo Mercantil 1 Acdo. Núm. Exp. 1418/2024.

Oportunidades para Emprendedores Sapi de C.V. Sofom Enr vs. Becerra Benítez Jorge. Ejecutivo Mercantil 1 Acdo. Núm. Exp. 1240/2024.

Parra Orozco Magali María vs. Parra Orozco Arturo y Hernández Pérez Rogelio y Notario Público Número 63 de la Ciudad de México Licenciado Othón Pérez Fernández del Castillo. Ord. Civil 2 Acdos. Núm. Exp. 406/2024.

Portafolio de Negocios S.A. de C.V. Sociedad Financiera de Objeto Múltiple Entidad Regulada vs. Barrios Trujillo Alejandro César y Barrios Torres Irving Aarón y Torres Pérez Elvia Ivonne. Ejecutivo Civil Segundo Tomo. 2 Acdos. Núm. Exp. 612/2020 Segundo Tomo.

Préstamos Felices en 15 Minutos S.A. de C.V. Sofom e N R vs. Roa Cuevas Raquel. Ejecutivo Mercantil 1 Acdo. Núm. Exp. 1482/2024.

Pérez Melchor Franciso Martín vs. Pérez Melchor Marco Antonio. Ejecutivo Mercantil 1 Acdo. Núm. Exp. 72/2019.

Ramírez Hernández Axel Azael vs. Banco Regional S.A. Institución de Banca Múltiple Banregio Grupo Financiero. Ejecutivo Mercantil 1 Acdo. Núm. Exp. 1094/2023.

Reyes Carrillo David vs. Rivera de Islas Rosenda y Islas Hernández Mario Jesús y Islas Hernández Dora y Islas Hernández Guillermo y Islas Hernández María Enriqueta y Islas Hernández María Eugenia y López Islas Mario Alberto y Canales Islas Delia Judith y Canales Islas María Magdalena. Ord. Civil 1 Acdo. Núm. Exp. 260/2024.

Reyes Olvera Mario vs. Huerta Álvarez Patricia. Pago de Daños Culposos Causados por Motivos del Transito de Vehículo Cuantía Menor Civil 1 Acdo. Núm. Exp. 1090/2024.

Rico Uribe Zoila Esperanza vs. Hernández Navarro Alfonso y López Espinoza de Hernández Bertha Alicia y Quien También Acostumbra Utilizar el Nombre de Bertha Alicia López Espinoza y Sanz García Pedro y C Director del Registro Público de la Propiedad del Comercio de la Ciudad de México. Ord. Civil 1 Acdo. Núm. Exp. 190/2024.

Rosa María Martínez Briones antes Banco Invex, Sociedad Anónima, Institución de Banca Múltiple, Invex Grupo Financiero en su Carácter de Fiduciario del Fideicomiso Irrevocable de Centro de Capital 874 vs. Suárez Medina Lui Sahid. Ord. Mercantil Expedientillo. 1 Acdo. Núm. Exp. 1112/2018.

Rosas Moya Ricardo vs. Gerencia del Fondo de la Habitación y Servicios Sociales para los Trabajadores Electricistas Coordinación de Recursos Humanos Dirección Corporativa de Administración de la Comisión Federal de Electricidad. Especial Hipotecario Civil 1 Acdo. Núm. Exp. 1024/2024.

Salinas González Carlos vs. Castro Barajas Diana Isabel. Juris. Voluntaria Civil 1 Acdo. Núm. Exp. 762/2023.

Santillán Garduño Irma vs. Santillán Ortuño Daniel su Sucesión. Ord. Civil 1 Acdo. Núm. Exp. 1060/2024.

Sistema de Crédito Automotriz S.A. de C.V. vs. Ordonez Hipólito Florentino. Ejecutivo Mercantil 1 Acdo. Núm. Exp. 576/2024.

Solorio Cabrera Huber vs. Sánchez Canales José Tristan su Sucesión y C Director del Registro Público de la Propiedad y del Comercio de la Ciudad de México. Ord. Civil 1 Acdo. Núm. Exp. 32/2025.

Tavera Herbert Octavio vs. Benjamín Ortega Reyes. Ord. Civil 1 Acdo. Núm. Exp. 1466/2024.

Torres Chaparro Javier vs. Ullrich Torres Claudia Itzel. Ord. Civil Secc. de Ejecución. 1 Acdo. Núm. Exp. 676/2022.

Troop Díaz Christian Harry vs. Ávalos Chávez Fernando Antonio. Ejecutivo Mercantil 1 Acdo. Núm. Exp. 258/2016.

Vargas Águila Silvia vs. Vargas Águila Eduardo. Ord. Civil 1 Acdo. Núm. Exp. 266/2025.

Vazri S.A. de C.V. vs. Administradora de Inmuebles Fernández S.A. de C.V. y Notario Público Número Uno de la Novena Demarcación del Estado de Morelos, Lic. Gregorio Alejandro Gómez Maldonado. Ord. Civil 1 Acdo. Núm. Exp. 374/2024.

Vazri S.A. de C.V. vs. Administradora de Inmuebles Fernández S.A. de C.V. y Notario Público Número Uno de la Novena Demarcación del Estado de Morelos, Lic. Gregorio Alejandro Gómez Maldonado. Ord. Civil 1 Acdo. en Amparo. Núm. Exp. 374/2024 Amparo Indirecto 1098/2024- I Promov. por Administradora de Inmuebles Fernández S.A. de C.V.

La Fama Montañesa Fabrica de Hilados y Tejidos de Algodón S.A. vs. Grupo Perufean Sociedad Anónima de Capital Variable y Cart Centro Avanzado en Radioterapia Sapi de C.V. Ord. Civil Expedientillo. 1 Acdo. Núm. Exp. 1062/2022.

La Fama Montañesa Fábrica de Hilados y Tejidos de Algodón, S.A. vs. Registro Público de la Propiedad y de Comercio de la Ciudad de México. Ord. Civil 1 Acdo. Núm. Exp. 142/2017.

La Fama Montañesa Fábrica de Hilados y Tejidos de Algodón, S.A. vs. Registro Público de la Propiedad y de Comercio de la Ciudad de México. Ord. Civil 2 Acdos. en Amparo. Núm. Exp. 142/2017 Amparo Indirecto 407/2025- I Promov. por Gobierno de la Cdmx.

AUDIENCIA

Banco del Bajío, S.A. Institución de Banca Múltiple vs. Merceria la Gacela, S.A. de C.V. y Otros. Aud. Ejecutivo Mercantil. 1 Audiencia. Núm. Exp. 24/2014.

Prez Cruz Héctor Vicente vs. Antonio Morales Rolando. Aud. Previa y de Concil. Ord. Civil. 1 Audiencia. Núm. Exp. 34/2025.

Soto Morales Alicia, su Sucesión vs. Guzmán Soto Patricia. Aud. Ord. Civil. 1 Audiencia. Núm. Exp. 188/2024.

SENTENCIA INTERLOCUTORIA

Sociedad Hipotecaria Federal, Sociedad Nacional de Crédito Institución de Banca de Desarrollo en su Carácter de Fiduciario Sustituto del Fondo de Operación y Financiamiento Bancario a la Vivienda (Fovi) vs. Mario Abundio Balderas Gutiérrez y Adelaida Saldívar Nava de Balderas. Esp. Hip. Sent. Interl. 1 Núm. Exp. 610/2009

EL SECRETARIO DE ACUERDOS
LIC. JOEL MORENO RIVERA

SOLO CONSULTA
SOLO CONSULTA
SOLO CONSULTA

DÉCIMO NOVENO DE LO CIVIL

SECRETARÍA "A"
ACUERDOS DEL 14 DE MAYO DEL 2025

Alanís Rojas Laura Araceli vs. Lira Estrada Mauricio Tomás y Solís González María del Carmen. Ejecutivo Mercantil 1 Acdo. Núm. Exp. 1585/2024.

Araiza Ríos Luis Gustavo vs. Director del Registro Público de la Propiedad y de Comercio de la Ciudad de México y Álvarez Polo José María y Arévalo Becerra de Álvarez Polo Josefina su Sucesión y Arios 2 Sociedad Anónima. Ord. Civil 1 Acdo. Núm. Exp. 695/2024.

Asociación Rafael Banquels A.C. vs. Cochegrus Rivera Iván Alejandro. Ord. Civil 1 Acdo. Núm. Exp. 147/2025.

Autofinanciamiento México, S.A. de C.V. vs. Ávila García Alfredo y Balam Tuz Argelia Amira. Ejecutivo Cuantía Menor Mercantil Segundo Cuaderno. 1 Acdo. Núm. Exp. 1227/2024 Segundo Cuaderno.

Bachoco S.A. de C.V. vs. González Reyes Isaac y Reyes Hernández Teresa. Especial Hipotecario Civil 1 Acdo. Núm. Exp. 991/2023.

Báeza Vega Diego Ángel de Jesús vs. Servical Gastronómica S.A. de C.V. y Hooters México S.A. de C.V. y Osnaya Ibarra David Enrique. Ord. Civil 1 Acdo. Núm. Exp. 395/2023.

Banco Nacional de México, S.A. Integrante del Grupo Financiero Banamex vs. Inoxidables y Procesos, S.A. de C.V. ; Productos Inoxidables para la Industria, S.A. de C.V. ; Aceros y Metales Internacionales, S.A. de C.V. ; Gerardo Aguirre Quiroz y Alejandra Cervantes Galindo. Ejecutivo Mercantil Quinto Cuaderno. 1 Acdo. Núm. Exp. 663/2013 Quinto Cdo.

Banco Santander México, Sociedad Anónima, Institución de Banca Múltiple, Grupo Financiero Santander México vs. Diego Hernández David. Especial Hipotecario Civil Segundo Cuaderno. 2 Acdos. Núm. Exp. 601/2021 Segundo Cuaderno.

BBVA México, S.A. Institución de Banca Múltiple, Grupo Financiero BBVA México vs. Martínez Báez Juan Antonio. Especial Hipotecario Civil 1 Acdo. Núm. Exp. 273/2021.

Carmona Santiago Gabriela vs. Banco Azteca S.A. Institución Bancaria. Ord. Mercantil 1 Acdo. Núm. Exp. 319/2023.

Castañeda Delgado Juan Pablo vs. Suárez Fernández Martha Gisela. Controversias de Arrendamiento Civil 1 Acdo. Núm. Exp. 205/2024.

Ci Banco S.A. Institución de Banca Múltiple vs. Diana Casas Martínez. Especial Hipotecario Civil Segundo Cuaderno. 1 Acdo. Núm. Exp. 1425/2010 Segundo Cuaderno.

Cibanco S.A. Institución de Banca Múltiple vs. Trejo Montiel Julio César y Noemí Espinosa Sánchez. Especial Hipotecario Civil Segundo Cuaderno. 1 Acdo. Núm. Exp. 511/2013 Segundo Cuaderno.

Credix Gs S.A. de C.V. Sociedad Financiera de Objeto Múltiple Entidad No Regulada vs. Surtidora Industrial de Culiacan S.A. de C.V. Vía de Apremio Civil 2 Acdos. Núm. Exp. 247/2025.

Cruz Alba Genaro vs. Meneses Fernández Javier. Controversias de Arrendamiento Civil Segundo Cuaderno. 1 Acdo. Núm. Exp. 1273/2024 Segundo Cuaderno.

Domínguez Recillas Anita vs. BBVA Bancomer S.A. Institución de Banca Múltiple Grupo Financiero BBVA Bancomer y Scotiabank Inverlat S.A. Institución de Banca Múltiple Grupo Financiero Scotiabank Inverlat. Ord. Mercantil 1 Acdo. Núm. Exp. 263/2025.

Franco Cojab Elías vs. Micha Ambe Regina y Amiga Levy Isaac y Marín Gómez Rodrigo y Amon Kanan Jack y Pérez Martínez Armando y Rendón Escoboza María del Carmen y Tuachi Husni Salomón y Davidsohn Morgenstern Mordejai y Sion Chayo Cherem Gabriel y Sacal Mizrahi Salim y Hayashida Grappin Karime y Hayashida Grappin Dafne y Ambe Attar Rosy y Micha Sacal David y del Ángel Arroyo Alejandra y Soto García Miguel Ángel y Amiga Jasqui Elías. Ord. Civil 1 Acdo. Núm. Exp. 427/2024.

González Avelar Mónica vs. Maga Moreno Esteban. Ord. Civil 1 Acdo. Núm. Exp. 859/2024.

González Kokke Marissa Herlinda vs. Fondo de la Vivienda del Instituto de Seguridad y Servicios Sociales de Los Trabajadores del Estado (Fovissste) y C Director del Registro Público de la Propiedad y del Comercio de la Ciudad de México. Especial Hipotecario Civil Expedientillo. 1 Acdo. Núm. Exp. 1263/2024.

Guzmán Garia Víctor vs. Márquez Mejía Antonio. Ord. Civil 1 Acdo. Núm. Exp. 199/2025.

Hernández Cabello Alberto y Salinas Silva J Ezequiel vs. Axa Seguros S.A. de C.V. Ord. Civil 1 Acdo. Núm. Exp. 491/2024.

Hernández Cabello Alberto y Salinas Silva J Ezequiel vs. Axa Seguros S.A. de C.V. Ord. Civil Segundo Cuaderno. 2 Acdos. Núm. Exp. 491/2024 Segundo Cuaderno.

Hernández González Jéssica Paola vs. Martínez García Leyva Berenice. Ord. Civil 2 Acdos. Núm. Exp. 1791/2024.

Herrera Vargas María de Lourdes vs. Herrera Vargas Trinidad. Ord. Civil 1 Acdo. Núm. Exp. 1261/2019.

HSBC México, S.A., Institución de Banca Múltiple, Grupo Financiero HSBC, División Fiduciaria, en su Carácter de Fiduciario del Fideicomiso Identificado Con el Número F/258024 vs. Juan Carlos Solís Hernández. Esp. Hip. 1 Acdo. Núm. Exp. 141/2009.

Huerta Rosales Daniel vs. Camacho Morán Juana Yésica. Ejecutivo Mercantil 1 Acdo. Núm. Exp. 1001/2022.

Instituto de Seguridad y Servicios Sociales de Los Trabajadores del Estado a Través del Fondo de la Vivienda por Conducto de su Apoderada Karen Alvear Rubio. Ejecutivo Civil Amparo 1219/24 (C. Juez). 1 Acdo. en Amparo. Núm. Exp. 1219/2024 Amparo 1219/24 (C. Juez).

Instituto de Vivienda de la Ciudad de México vs. Paras Ayala María Dolores. Ord. Civil 1 Acdo. Núm. Exp. 65/2025.

Inversiones Firpo S.A. de C.V. vs. Hernández Escárcega Yolanda Beatriz. Especial Hipotecario Civil 2 Acdos. Núm. Exp. 591/2019.

Ion Financiera Sociedad Anónima Promotora de Inversión de Capital Variable Sociedad Financiera de Objeto Múltiple Entidad Regulada y Banco Actinver Sociedad Anónima Institución de Banca Múltiple Grupo Financiero Actinver vs. Banco Inmobiliario Mexicano Sociedad Anónima Institución de Banca Múltiple. Especial Hipotecario Civil 1 Acdo. Núm. Exp. 1217/2024.

Janer Administración de Activos y Bienes, S.A. de C.V. vs. Sergio David Cano Dorantes. Esp. Hip. 1 Acdo. Núm. Exp. 611/2010.

Jiménez Navarro Patricia vs. Navarro Frías Antonio y Duarte Raya Juana. Ord. Civil 1 Acdo. Núm. Exp. 203/2024.

Mendoza Aguilar Víctor Manuel vs. Gutiérrez Morán Carlos y Gutiérrez Pliego Carlos. Controversias de Arrendamiento Civil 1 Acdo. Núm. Exp. 1273/2018.

Mendoza López Jordán vs. Del Mármol Degolconda Alda. Juris. Voluntaria Civil Cuad. Amparo 322/2025- VI (Actuario). 1 Acdo. en Amparo. Núm. Exp. 115/2022 Amparo 322/2025- VI (Actuario).

Mendoza López Jordán vs. Del Mármol Degolconda Alda. Juris. Voluntaria Civil Cuad. Amparo322- 2025- VI (Juez). 1 Acdo. en Amparo. Núm. Exp. 115/2022 Amparo322- 2025- VI (Juez).

Monrroy García Javier vs. Vázquez Camarena José Jaime, Hernández González Teodoro Rubén También Conocido como Rubén Hernández González y Guzmán Valero Bernabéla. Controversias de Arrendamiento Civil 2 Acdos. Núm. Exp. 363/2019.

Nieto Rosas Josefa Guadalupe vs. Negrin Pérez Miriam Concepción y Operadora de Hospitales Ángeles, S.A. de C.V. y Hospital Ángeles del Pedregal, S.A. de C.V. Ord. Civil Segundo Cuaderno. 1 Acdo. Núm. Exp. 377/2020 Segundo Cuaderno.

Ojeda Aguilar Edgar Leonardo. Actos Prejudiciales Civil Cuad. Amparo 649/2025- Vii- a (Juez). 1 Acdo. en Amparo. Núm. Exp. 649/2025 Amparo 649/2025- Vii- a (Juez).

Ortega Rojas Sergio También Conocido como Sergio Rubén Ortega y Rojas vs. Ortega Serrano Miguel Santiago. Ord. Civil 1 Acdo. Núm. Exp. 527/2021.

Ramírez Alvarado Antonio de Jesús vs. Rosario Ochoa Juana Ivonne. Ord. Civil 1 Acdo. Núm. Exp. 223/2023.

Ramírez Reyes Mónica vs. Martínez Ernesto Higinio González. Especial Hipotecario Civil Segundo Cuaderno. 1 Acdo. Núm. Exp. 1101/2017 Segundo Cuaderno.

Reyes Martínez Elías Héctor vs. Reyes Martínez Beatriz y Mejía Sánchez Mario César y Mejía Reyes Héctor Manuel y Morales Correa Gabriela y Bañuelos Dávila Juan Carlos y López Altamirano Sergio Antonio y Mendiola Adrián. Ord. Civil 2 Acdos. Núm. Exp. 1725/2024.

Sáinz Ruíz Sylvia en contra de Margarita Medellín González y Otro. Ord. Civil Expedientillo. 1 Acdo. en Expedientillo. Núm. Exp. 285/2025 Expedientillo.

Salazar Sánchez María de Lourdes vs. Ayala de Landero María de la Luz su Sucesión y de la Cruz Contreras Elpidio y Castillo Pérez Noé. Ord. Civil 1 Acdo. Núm. Exp. 1303/2024.

Scotiabank Inverlat Sociedad Anónima Institución de Banca Múltiple Grupo Financiero Scotiabank Inverlat vs. Reyna Turullols Angélica Patricia. Especial Hipotecario Civil 1 Acdo. Núm. Exp. 815/2021.

SOLO CONSULTA
SOLO CONSULTA
SOLO CONSULTA

Secreto. Ejecutivo Mercantil 1 Acdo. Núm. Exp. 1265/2024.
Secreto. Ejecutivo Mercantil 1 Acdo. Núm. Exp. 1585/2024.
Secreto. Providencias Precautorias Mercantil 1 Acdo. Núm. Exp. 373/2024.
Secreto. Ejecutivo Mercantil 1 Acdo. Núm. Exp. 65/2022.
Secreto. Ejecutivo Mercantil 1 Acdo. Núm. Exp. 783/2023.
Silva Flores Martha Graciela vs. López Hernández Enriqueta Rufina. Ord. Civil 1 Acdo. Núm. Exp. 1335/2023.
Sociedad Hipotecaria Federal, Sociedad Nacional de Crédito, Institución de Banca de Desarrollo, en su Carácter de Fiduciario Sustituto del Fondo de Operación y Financiamiento Bancario a la Vivienda (Fovi) vs. Ponce Lira María Martha y Pulido Trujillo Benjamín. Especial Hipotecario Civil 2 Acdos. Núm. Exp. 1179/2024.
Vázquez Jaime Juana vs. Felipe García Razo y Perla Molina Bravo. Especial Hipotecario Civil Segundo Cuaderno. 1 Acdo. Núm. Exp. 893/2010 Segundo Cuaderno.
Ckd Activos 7, Sociedad Anónima Promotora de Inversión de Capital Variable vs. Pedro Alejandro Martínez Linares. Especial Hipotecario Civil Segundo Cuaderno. 1 Acdo. Núm. Exp. 1011/2009 Segundo Cuaderno.

AUDIENCIA

Barros Castelazo Enrique vs. Representaciones Pergar, S.A. de C.V. Cuad. de Terc. Excl. de Domi. Especial Hipotecario Civil. 1 Aud. en Tercería. Núm. Exp. 955/1993 Terc. Promovida por Andrés Gilberto García Salcedo.
Flores Becerril Felipe vs. Flores Bonfiglio Rockali. Aud. Controversias de Arrendamiento Civil. 1 Audiencia. Núm. Exp. 1115/2024.

SENTENCIAS DEFINITIVAS DEL 14 DE MAYO DEL 2025

Romero Berocal Noemí vs. Rosales Aguirre Silvia. Ord. Civil 1 Núm. Exp. 595/2024

LA SECRETARIA DE ACUERDOS
LIC. ARACELI LAURA CABRERA SÁNCHEZ

SECRETARÍA "B"
ACUERDOS DEL 14 DE MAYO DEL 2025

Abreu Lemus Adriana Evelia vs. Barrón Orozco Carlos Alberto. Ord. Civil 1 Acdo. Núm. Exp. 262/2025.
Banco Mercantil del Norte, S.A., Institución de Banca Múltiple, Grupo Financiero Banorte vs. Partes, Equipos para Refrigeración y Lavadoras, S.A. de C.V. y López Valdés Carlos y Melgoza Serrato Vicente y López Valdés Guadalupe y Estrada Casiano Javier y Lizárraga Aispuro Martha Elia y López Hernández Carlos y Accesorios, Refrigeración, Aire Acondicionado y Lavadoras, S.A. de C.V. Especial Hipotecario Civil 1 Acdo. Núm. Exp. 570/2021 Bis. 1 Segundo Cuaderno.
Banco Santander México Sociedad Anónima Institución de Banca Múltiple Grupo Financiero Santander México y BBVA México, Sociedad Anónima, Institución de Banca Múltiple Grupo Financiero BBVA México vs. Macías Chávez Samuel. Especial Hipotecario Civil 1 Acdo. Núm. Exp. 452/2020.
Banco del Bajío, Sociedad Anónima, Institución de Banca Múltiple vs. Banco Inmobiliario Mexicano, Sociedad Anónima, Institución de Banca Múltiple, División Fiduciaria Única y Exclusivamente como Fiduciaria del Fideicomiso Número F85100071 y Condominio Residencial el Milagro, Sociedad Anónima Promotora de Inversión de Capital Variable. Especial Hipotecario Civil 1 Acdo. Núm. Exp. 1258/2024.
BBVA México S.A. Institución de Banca Múltiple Grupo Financiero BBVA México vs. Hernández Castro Xóchitl Alejandra. Especial Hipotecario Civil 1 Acdo. Núm. Exp. 730/2023.
BBVA México, S.A., Institución de Banca Múltiple, Grupo Financiero BBVA México vs. Tec Electrónica S.A. de C.V. José Antonio García Fernández Placido José García Fernández. Ejecutivo Mercantil 1 Acdo. Núm. Exp. 590/2020 Segundo Cuaderno.
Béjarano Poucell Alicia Belem vs. Ramírez Escobar Raquel y Ramírez Escobar Armando y Ramírez Escobar Daniel y Ramírez Escobar Tomás y Ramírez Escobar María del Pilar y Ramírez Escobar Víctor Manuel. Ord. Civil 1 Acdo. Núm. Exp. 1092/2024.
Bienes Programados, S.A. de C.V. vs. Rubio Guerra Alberto Francisco. Especial Hipotecario Civil 1 Acdo. Núm. Exp. 1294/2024.
Castañón Santoyo Minica Daniela vs. BBVA México S.A. Institución de Banca Múltiple Grupo Financiero BBVA México. Ord. Civil 1 Acdo. Núm. Exp. 882/2024.
Dávila Fonseca José Reynaldo vs. Colonia Aviación Sociedad Anónima y Razo Becerra Ulises. Ord. Civil 2 Acdos. Núm. Exp. 180/2025.
Dessetec Desarrollo de Sistemas, Sociedad Anónima de Capital Variable vs. Rafael Morales Mafara y/o Especial Hipotecario Civil 1 Acdo. Núm. Exp. 1232/2009.
Díaz Pérez Margarita vs. Inmobiliaria Xopa, Sociedad Anónima (S. A.) y Díaz Pérez Arturo. Ord. Civil 1 Acdo. Núm. Exp. 992/2022.
Espinoza López Carlos Valentín vs. Ruíz Colchado María Luisa. Ord. Civil 1 Acdo. Núm. Exp. 158/2025 Bis. 1.
Gallegos Gómez Enrique vs. Grupo Mexicano de Seguros S.A. de C.V. Ord. Civil 2 Acdos. Núm. Exp. 1326/2024 Segundo Cuaderno.
Giles Villeda Claudia vs. Vega Ortiz Ricardo. Controversias de Arrendamiento Civil 1 Acdo. Núm. Exp. 138/2023.
González Monroy Karen Elizabeth vs. Morales Ballesteros Teresa y Saldívar Francisco Javier y Morales Hernández José Francisco. Ord. Civil 1 Acdo. Núm. Exp. 1728/2024.
Guzmán Correa Regina vs. Poligroup Ingeniería, S.A. de C.V. Ord. Civil Expedientillo. 1 Acdo. Núm. Exp. 394/2018.
Horta Álvarez Marcela Yanuen y Otra vs. Anselmo Díaz García. Ord. Civil 1 Acdo. Núm. Exp. 1204/2019.
HSBC México Sociedad Anónima Institución de Banca Múltiple Grupo Financiero HSBC División Fiduciaria en su Carácter de Fiduciario en el Fideicomiso Irrevocable Identificado Con el No F253936 vs. Osnaya Martínez Vicente Dionisio y Coronado Cervantes Juana Laura. Vía de Apremio Civil Expedientillo. 1 Acdo. Núm. Exp. 282/2023.
Inmobiliaria Taherose, S.A. de C.V. vs. Villarreal Salcido América. Especial Hipotecario Civil 1 Acdo. Núm. Exp. 1440/2019.
Jiménez Bribiesca Francisco Javier vs. Jiménez Bribiesca María Elena. Ord. Civil 1 Acdo. Núm. Exp. 80/2025.
Llanas González Briceida Lizeth y Zúñiga Llanas Axel Alejandro vs. Seguros Inbursa S.A. Grupo Financiero Inbursa. Ord. Civil 3 Acdos. Núm. Exp. 68/2025.
Lomelí Buyoli Claudia Cristina vs. Cueli Salinas Martha Eugenia. Controversias de Arrendamiento Civil 1 Acdo. Núm. Exp. 394/2024.
Martínez Rosas Beatriz vs. Durán Arciga Ricardo. Especial Hipotecario Civil 1 Acdo. Núm. Exp. 296/2021.
Mata Barajas Dulce Rosario vs. Grupo Nacional Provincial Sab. Ord. Civil 1 Acdo. Núm. Exp. 104/2025.
Pacheco Campos Estela su Sucesión vs. Colegio Cla, S. C. y Centeno Ochoa Carlos Gustavo. Controversias de Arrendamiento Civil 1 Acdo. en Seccion_De_Ejecución. Núm. Exp. 1574/2024.
Pedraza Morales Genaro vs. Carrillo Reyna Alfredo y Estrada Hernández Alberto. Ord. Civil 1 Acdo. Núm. Exp. 42/2025.
Pérez Bernabé Reyna vs. Pérez Bernabé María del Carmen. Ord. Civil 3 Acdos. Núm. Exp. 1084/2024.
Puente Morales Ramón vs. Puente Morales Guillermo. Ord. Civil 1 Acdo. Núm. Exp. 854/2021.
Rangel Cabrera Mónica Karina vs. Méndez Villarello Wilbert Antonio. Ord. Civil 1 Acdo. Núm. Exp. 1776/2024.
Rocha Rodríguez José Salvador vs. González Gama Rodrigo. Ejecutivo Cuantía Menor Mercantil Segundo Cuaderno. 1 Acdo. Núm. Exp. 1494/2024 Tomo II.
Secreto. Ejecutivo Mercantil Cuad. de Inc. de Providencia Prec. de Retención de Bienes 2. 1 Acdo. Núm. Exp. 120/2024 Providencia Prec. 2 Da.
Secreto. Providencias Precautorias Mercantil 2 Acdos. Núm. Exp. 674/2023.
Secreto. Ejecutivo Mercantil 1 Acdo. Núm. Exp. 694/2022.
Servicios Bea S.A. de C.V. vs. Loguer Design S.A. de C.V. y López Guerra Almada Francisco. Controversias de Arrendamiento Civil Expedientillo. 1 Acdo. Núm. Exp. 484/2023 Segundo Cuaderno.
Tovalin Cueva René David vs. Grupo Mexicano de Seguros S.A. de C.V. Ord. Civil 4 Acdos. Núm. Exp. 1040/2024.
Tv Azteca Sab de C.V. vs. Btc Biotherapeutic Center S.A. de C.V. Medios Preparatorios Civil 1 Acdo. Núm. Exp. 116/2024.
De la Torre Trueba Humberto Gerardo vs. Servicios para el Desarrollo Comunitario S.A. de C.V. Ejecutivo Mercantil Amparo Juez 1077/2024. 1 Acdo. en Amparo. Núm. Exp. 44/2019 Amparo Juez 1077/2024.

NO PUBLICADOS

González García Víctor Manuel y Visconti Álvarez Francisco Enrique vs. Fideicomiso Número 5496 Formalizado en la Escritura Pública Número 9676 Representado por su Fiduciario Banco Interacciones S.A. Institución de Banca Múltiple Grupo Financiero Interaciones División Fiduciaria y por su Delegado Fiduciario

SOLO CONSULTA
SOLO CONSULTA
SOLO CONSULTA

Lic. Manuel Velasco Velázquez y Banco Mercantil del Norte S.A., Institución de Banca Múltiple, Grupo Financiero Banorte División Fiduciaria como Fusionante de Banco Interacciones, S.A., Institución de Banca Múltiple, Grupo Financiero Interacciones División Fiduciaria. Ord. Mercantil Expedientillo. 5 Acdos. Núm. Exp. 102/2019 Tercer Cuaderno.

Mendoza Vega Blanca Estela vs. Carbajal de Nova Dora María. Ord. Civil Segundo Cuaderno. 3 Acdos. Núm. Exp. 882/2018 Segundo Cuaderno.

AUDIENCIA

Policon Energy S.A. de C.V. vs. Gasolinera el Mirador S.A. de C.V. a Través de su Representante Legal Martha Sánchez Aranda O. a Través de Quien Legalmente la Represente. Audiencia. Ord. Mercantil. 1 Audiencia. Núm. Exp. 1782/2024.

Rodríguez Alanís Alejandro Luciano y Castro Sánchez Yeni Yadira vs. Axa Seguros S.A. de C.V. Audiencia. Ord. Civil. 1 Audiencia. Núm. Exp. 598/2024 Segundo Cuaderno.

LA SECRETARIA DE ACUERDOS
LIC. ANA LAURA HERNÁNDEZ CORTÉS

VIGÉSIMO DE LO CIVIL

SECRETARÍA "A"
ACUERDOS DEL 14 DE MAYO DEL 2025

HSBC Mexico Sociedad Anonima Institucion De Banca Multiple Grupo Financiero HSBC vs. GS Centro Farmaceutico Sociedad Anonima De Capital Variable Maria Teresa Sanchez Alatriste Eduardo Silva Moreno Núm. Exp. 919/2021-79

Blanca Elena Fernandez Genis vs. Ivan Trujillo Delgado Maria Guadalupe Elia Delgado Mendez Quien Tambien Acostumbra A Usar El Nombre De Ma Guadalupe Elia Delgado Mendez Núm. Exp. 1703/2024-32

Maricruz Escutia Guerrero vs. Daniela Arroyo Mendez Jorge Ernesto Arroyo Aguilera Jorge Arroyo Mendez Núm. Exp. 413/2024-30

Corporacion Para La Recuperacion De Utilidades De Deudas S. de R.L. de C.V. Hoy Condominio Medellin S.A. DE C.V. vs. Industrias Creativas De Mexico S.A. de C.V. Núm. Exp. 51/2005-45

Autofinanciamiento Mexico SA de CV vs. Verduzco Camacho Jessica Camacho Herrera Silvia Imelda Tambien Conocida Como Silvia Imelda Camacho Herrera De Verduzco Verduzco Heredia Jose Núm. Exp. 1357/2024-4

Ignacio Chavez Garcia vs. Jorge Su Sucesion Chavez Garcia Núm. Exp. 1223/2024-6

Antilano Montes de Oca Jorge Refugio su Sucesión vs. Ivonne Muñoz Velázquez. Ord. Civil 1 Acdo. Núm. Exp. 363/2020.

Banca Afirme S.A. Institución de Banca Múltiple, Afirme Grupo Financiero, División Fiduciaria y Otro vs. Ana Karen López Mondragón. Ord. Civil 1 Acdo. Núm. Exp. 223/2017.

Banco Invex Sociedad Anónima Institución de Banca Múltiple Invex Grupo Financiero Fiduciario en su Carácter de Fiduciario en el Fideicomiso Irrevocable de Administración Fuente de Pago y Garantía Identificado Con el Número 1055 vs. Osuna Villaescusa Fernando Horacio. Vía de Apremio Civil 1 Acdo. Núm. Exp. 249/2025.

Banco Mercantil del Norte Sa, Anteshipotecaria Nacional, S.A. de C.V. vs. Jaime Contreras Bravo y Otro. Especial Hipotecario Civil Estese a Diverso Auto. 1 Acdo. Núm. Exp. 557/2009 Tomo II.

Banco Santander México S.A. Institución de Banca Múltiple Grupo Financiero Santander México antes Banco Santander México S.A. Institución de Banca Múltiple Grupo Financiero Santander México vs. Debbie Anicasio Baños. Especial Hipotecario Civil 1 Acdo. en Amparo. Núm. Exp. 433/2021 Amparo Dc. 514/2024.

BBVA Bancomer, S.A. Institución de Banca Múltiple, Grupo Financiero BBVA Bancomer vs. Ortopedia y Traumatologia Integral Sánchez, Sociedad Civil. Especial Hipotecario Civil Expedientillo. 1 Acdo. Núm. Exp. 349/2019.

Chancellor Kuhn Juan Felipe vs. Tartarini de México S.A. de C.V. Controversias de Arrendamiento Civil 1 Acdo. en Amparo. Núm. Exp. 523/2019 Dc. 229/2025.

Emcofin, S.A. de C.V., Sofom E. N. R vs. Tovar García Rubén. Ejecutivo Cuantía Menor Mercantil Expedientillo. 1 Acdo. Núm. Exp. 1433/2024.

Escalante Preza Manuel Orlando vs. Omar Ávalos Pacheco. Especial Hipotecario Civil 1 Acdo. Núm. Exp. 1331/2019.

Esteves Torres Pablo vs. Zárate González Angélica y y-o. Poseedor del Inmueble. Actos Prejudiciales Civil 1 Acdo. Núm. Exp. 657/2024.

Fincasa Hipotecaria S.A. de Cv, Sociedad Financiera de Objeto Limitado, Ixe Grupo Financiero vs. Hernández Rojas Graciela. Especial Hipotecario Civil 1 Acdo. Núm. Exp. 367/2006 Tomo II.

Flexisoluciones Fsh Sapi de C.V. vs. Comercializadora Acerluz S.A. de C.V. y Barrera Mendoza Ricardo Alfonso y Barrera Cazares Mario Antonio y Calderón Vera Blanca Estela. Vía de Apremio Civil 1 Acdo. Núm. Exp. 1331/2022.

Gemelli Administraciones e Inmuebles, S.A. de C.V. antes HSBC México S.A. Institución de Banca Múltiple Grupo Financiero HSBC vs. Juárez Hernández Ángel y Vargas Guzmán Graciela. Especial Hipotecario Civil 1 Acdo. en Amparo. Núm. Exp. 1305/2019 Amparo Directo.

Gómez Hernández Alejandro Genaro vs. García García Ernesto. Juris. Voluntaria Civil Expedientillo. 1 Acdo. Núm. Exp. 733/2022.

HSBC México, S.A. Institución de Banca Múltiple, Grupo Financiero HSBC vs. José Alberto Chávez Mancera. Especial Hipotecario Civil Dada Cuenta. 2 Acdos. Núm. Exp. 203/2017 Tomo II.

HSBC México, Sociedad Anónima Institución de Banca Múltiple, Grupo Financiero HSBC, División Fiduciaria, como Fiduciario en el Fideicomiso Irrevocable Número F/238864 vs. Pablo Ramos Flores y Sonia Zamudio Cabrera. Especial Hipotecario Civil 1 Acdo. Núm. Exp. 163/2019.

Instituto de Seguridad y Servicios Sociales de Los Trabajadores del Estado a Través de su Fondo de la Vivienda Fovissste vs. Silvia Arceo Cuevas. Especial Hipotecario Civil 1 Acdo. Núm. Exp. 291/2020.

Labastida González Mario Enrique vs. Banco Nacional de Obras y Servicios S.N.C. antes Banco Nacional de Obras y Servicios S.A. y Director del Registro Público de la Propiedad y de Comercio de la Ciudad de México. Ord. Civil 1 Acdo. Núm. Exp. 257/2025.

López Galeana Ramón su Sucesión vs. Maya Avilés Juan. Ord. Civil Apel. Adhesiva. 2 Acdos. Núm. Exp. 1565/2024 Tomo II.

López Pérez Gustavo vs. León Valdez José Dolores su Sucesión. Ord. Civil 1 Acdo. Núm. Exp. 1787/2024.

Márquez Mendoza Ricardo Arnulfo vs. Huergo Jaramillo Marco Antonio y Díaz Alonso Hortencia Carolina y Ortiz Sandoval Elvia. Ord. Civil 1 Acdo. Núm. Exp. 1117/2024.

Netzahualcóyotl Dávila Luis Herón y Cruz Sánchez Evelia su Sucesión vs. Dávila Silva Victoria y Netzahualcóyotl Flores Ismael su Sucesión. Ord. Civil 1 Acdo. Núm. Exp. 213/2025.

Ojeda Aguilar Edgar Leonardo. Ord. Civil 1 Acdo. en Amparo. Núm. Exp. 649/2025 Bis. 1 649/2025- Vii- A.

Orozco Loureiro Daniel vs. Pricewaterhousecoopers, S. C. Ord. Civil 2 Acdos. Núm. Exp. 1337/2018 Segundo Tomo.

Quiroz Robles Alejandro vs. De la Cruz Donaciano Raidy. Controversias de Arrendamiento Civil 1 Acdo. Núm. Exp. 385/2024.

Secreto Banca Afirme Sociedad Aninima, Institución de Banca Múltiple, Afirme Grupo Financiero vs. Sistemas Aquaintegra Sociedad Civil, de Responsabilidad Limitada de Capital Variable y Otra. Providencias Precautorias Mercantil 1 Acdo. Núm. Exp. 1147/2019.

Torres Zaragoza Manuel vs. ----------. Juris. Voluntaria Civil 1 Acdo. Núm. Exp. 817/2016.

NO PUBLICADOS

Antilano Montes de Oca Jorge Refugio su Sucesión vs. Ivonne Muñoz Velázquez. Ord. Civil no Publ. del 2025- 05- 13 Requerimiento Sala. 3 Acdos. Núm. Exp. 363/2020.

Gemelli Administraciones e Inmuebles, S.A. de C.V. antes HSBC México S.A. Institución de Banca Múltiple Grupo Financiero HSBC vs. Juárez Hernández Ángel y Vargas Guzmán Graciela. Especial Hipotecario Civil No Publicado. 2 Acdos. Núm. Exp. 1305/2019 Tomo III.

HSBC México, S.A., Institución de Banca Múltiple, Grupo Financiero HSBC, División Fiduciaria, en su Carácter de Fiduciario en el Fideicomiso Irrevocable Número F253936 vs. Norma García Castro. Especial Hipotecario Civil No Publicado. 1 Acdo. Núm. Exp. 307/2021.

De Jesús José Crecencio vs. Arredondo Becerril María del Carmen. Ord. Civil No Publicado. 1 Acdo. Núm. Exp. 971/2022.

AUDIENCIA

Barragán Robles Blanca vs. Barragán Meza Esther. Aud. Ejecutivo Mercantil. 1 Audiencia. Núm. Exp. 1691/2024.

Velázquez Flores Leonardo vs. Moreno García Fátima Yesit. Aud. Controversias de Arrendamiento Civil. 1 Audiencia. Núm. Exp. 701/2024.

SOLO CONSULTA
SOLO CONSULTA
SOLO CONSULTA

SENTENCIAS DEFINITIVAS DEL 14 DE MAYO DEL 2025

Velázquez Flores Leonardo vs. Moreno García Fátima Yesit. Controversias de Arrendamiento Civil Sent. Def. 1 Núm. Exp. 701/2024

LA SECRETARIA DE ACUERDOS
LIC. CLAUDIA LETICIA ROVIRA MARTÍNEZ

SECRETARÍA "B"
ACUERDOS DEL 14 DE MAYO DEL 2025

Fernandez Mondragon Jaime vs. Angel Velazquez Monica Núm. Exp. 1298/2024

Angelica Huerta Hernandez vs. Cuitlahuac Flores Castro Núm. Exp. 964/2024

Banco Activer, S.A. vs. Comercializadora Y Distribuidora Núm. Exp.452/20

Credito Hipotecario, S.A. vs. Jean Paul Dondaine Pussin Núm. Exp.802/1978

Rogelio Arredondo Garrardo vs. Ignacio Damian Rico Núm. Exp.736/2017

Autofinanciamiento México S.A. de C.V. vs. Alejo López Grisel y Otros. Ejecutivo Cuantía Menor Mercantil 1 Acdo. Núm. Exp. 1398/2024.

Banco Invex, S.A. Institución de Banca Múltiple Invex Grupo Financiero vs. Aguilar Ruíz Rocío. Especial Hipotecario Civil 1 Acdo. Núm. Exp. 1062/2014.

Banco Mercantil del Norte, Sociedad Anónima, Institución de Banca Múltiple, Grupo Financiero Banorte vs. Guillermo López Sánchez. Especial Hipotecario Civil 1 Acdo. en Amparo. Núm. Exp. 132/2020 Amparo 456/2024.

Banco Mercantil del Norte, Sociedad Anónima, Institución de Banca Múltiple, Grupo Financiero Banorte vs. Noé Olvera Reyes. Especial Hipotecario Civil 1 Acdo. Núm. Exp. 372/2021.

Banco Mexicano, S.A. Institución de Banca Múltiple, Grupo Financiero Invermexico, S.A. vs. Técnicas de Fibra de Vidrio, S.A. de C.V. y Inmobiliaria Check S.A. de C.V. Ejecutivo Mercantil 1 Acdo. Núm. Exp. 2014/1994.

Banco Santander México, Sociedad Anónima vs. Villegas Martínez César y Otro. Ejecutivo Mercantil 1 Acdo. en Amparo. Núm. Exp. 692/2016 352/2025-II.

BBVA Bancomer Sociedad Anónima, Institución de Banca Múltiple, Grupo Financiero BBVA Bancomer vs. Luz María Margarita Bueno Ziaurriz También Conocida como Luz María Bueno Ziaurriz y/o Luz María Bueno Ziaurriz de Porrúa. Especial Hipotecario Civil 1 Acdo. Núm. Exp. 1088/2019.

BBVA México S.A. Institución de Banca Múltiple Grupo Financiero BBVA México vs. Manufacturera 3m S.A. de C.V. y Agroproductos de Atoyaquillo S.A. de C.V. y Acción Futura S.A. de C.V. y Inmuebles la Once S.A. de C.V. Especial Hipotecario Civil Prinical. 1 Acdo. en Expedientillo. Núm. Exp. 754/2021 Expedientillo.

Bnp Paribas Personal Finance S.A. de C.V. Sociedad Financiera de Objeto Múltiple Entidad Regulada vs. Gómez Pérez Marco Antonio. Ejecutivo Mercantil 1 Acdo. Núm. Exp. 1598/2024.

Castro Álvarez Alicia Margarita. Especial Hipotecario Civil 1 Acdo. Núm. Exp. 1162/2010 Tomo II.

Cervantes Castillo Francisco Javier vs. Grupo Mexicano de Seguros S.A. de C.V. Ord. Civil 1 Acdo. Núm. Exp. 898/2024 Tomo II.

Cetelem S.A. de C.V. Sociedad Financiera de Objeto Múltiple Entidad Regulada vs. Meza Briseno Érika Lizette y También Conocida como Érika Lizette Meza Briseño. Ejecutivo Mercantil 1 Acdo. Núm. Exp. 448/2023.

Credix Gs Sociedad Anónima de Capital Variable Sociedad Financiera de Objeto Múltiple Entidad No Regulada y Muñoz García Fernando vs. Vollrath Pereyra Gabriela de Jesús. Vía de Apremio Civil 1 Acdo. Núm. Exp. 194/2023.

Financiera por el Impulso Económico S.A. de C.V. Sofom E. N. R vs. Cisneros Zubieta José David. Ejecutivo Mercantil 1 Acdo. Núm. Exp. 572/2024.

Gestum Consultores S.A. de C.V. vs. Paramount Bed México S.A. de C.V. Providencias Precautorias Civil 6 Acdos. Núm. Exp. 136/2025.

Hernández Sarabia María de Lourdes vs. Contreras Limón María Julieta y Hernández Sarabia Guillermo y Hernández Contreras Julio César. Ord. Civil 1 Acdo. Núm. Exp. 558/2024.

Hernández Trujillo Alberto vs. Grupo Mexicano de Seguros S.A. de C.V. Ord. Civil 1 Acdo. Núm. Exp. 996/2023 Tomo II.

Herrera Martínez Isaías vs. De Estefano Sahagún Marco Antonio. Ejecutivo Mercantil 1 Acdo. Núm. Exp. 518/2014 Bis. 2 Tomo III.

Instituto de Seguridad y Servicios Sociales de Los Trabajadores del Estado a Través de su Fondo de la Vivienda vs. Rodríguez Lazcano Jesús Israel. Especial Hipotecario Civil 1 Acdo. Núm. Exp. 4/2024.

Jastrow Becerra Eduardo Alejandro Teodoro vs. Hernández García Rosa María y Fernández Ramos Isaías. Controversias de Arrendamiento Civil 1 Acdo. Núm. Exp. 238/2014 Tomo II.

Juárez Salazar Roberto Jairo vs. Robles Olvera Norma. Controversias de Arrendamiento Civil 1 Acdo. Núm. Exp. 966/2023.

López Leonardo Mario su Sucesión vs. Muñoz Mondragón Elizabeth y López Muñoz Eunice y López Muñoz Elizabeth y López Muñoz Miriam. Ord. Civil 1 Acdo. Núm. Exp. 208/2022.

López y Placencia Román César su Sucesión vs. Flores Becerril Armando y Flores Becerril Gabriel. Controversias de Arrendamiento Civil 1 Acdo. Núm. Exp. 778/2024.

Martínez Wass Othón También Conocido como Wass Martínez Othón vs. Huerta Gasca Antonia de Jesús. Controversias de Arrendamiento Civil 1 Acdo. Núm. Exp. 372/2017 Tomo II.

Miranda Anaya Rosa María vs. Instituto Mexicano del Seguro Social. Juris. Voluntaria Civil 1 Acdo. Núm. Exp. 512/2024.

Narváez Romero Carlos su Sucesión vs. Salinas Cedillo Adela. Ord. Civil 1 Acdo. Núm. Exp. 988/2024.

Paredes Villegas Sandra Teresita y Otro vs. García Isunza Jorge de Jesús. Controversias de Arrendamiento Civil 1 Acdo. en Amparo. Núm. Exp. 340/2012 432/2025-II.

Portafolios de Negocios S.A. de C.V. Sofom Enr hoy Protege Tu Renta S.A. de C.V. vs. Grupo Camaronero Internacional Base Americana S.A. de C.V. y Otros. Ejecutivo Mercantil 1 Acdo. Núm. Exp. 646/2014 Tercer Tomo.

Proyecto Alsi Sociedad Civil vs. Recopel S.A. de C.V., Pelcastregui Jurado David, Tinajero Landeta Maribel y Palcastregui Jurado Fernando Evaristo. Ejecutivo Cuantía Menor Mercantil 2 Acdos. Núm. Exp. 1246/2024 Tomo III.

Salinas de Paz Evaristo su Sucesión vs. Ramos Rudiño, y Otros Sara. Ord. Civil 1 Acdo. Núm. Exp. 110/2021 Tomo II.

Sawaya Salomón Emilio vs. Gil Santillán Margarita Guadalupe. Controversias de Arrendamiento Civil 1 Acdo. Núm. Exp. 1092/2015.

Secreto. Controversias de Arrendamiento Civil 1 Acdo. Núm. Exp. 1528/2024 Tomo II.

Sociedad Hipotecaria Federal Ssociedad Nacional de Crédito, Institución de Banca de Desarrollo, Fiduciario Sustituto en el Fideicomiso del Fondo de Operación y Financiamiento antes Banco de México vs. Cabeza Aguirre Jorge y Otro. Especial Hipotecario Civil 1 Acdo. Núm. Exp. 64/2008.

Sólida Administradora de Portafolios, S.A. de C.V., Sociedad Financiera de Objeto Múltiple, Entidad Regulada Grupo Financiero Banorte vs. Rita Martina Meraz Hernández. Tomo III. Especial Hipotecario Civil 1 Acdo. Núm. Exp. 252/1997 Tomo III.

Soluciones Hipodigitales a la Medida vs. Etiquetas y Placas Metálicas y Domínguez Ramírez Francisco y Torres Báez Ericka Margarita. Especial Hipotecario Civil 1 Acdo. Núm. Exp. 588/2024.

Talvic Construcciones S.A. de C.V. vs. Industrias Power Cem S de R. L. Ord. Mercantil 1 Acdo. Núm. Exp. 1022/2017 Tomo II.

Unión de Crédito para la Contaduría Pública, S.A. de C.V. vs. Ennovasoft, S.A. de C.V. y Guillén Ramírez Mario Alejandro. Especial Hipotecario Civil 2 Acdos. Núm. Exp. 870/2023.

NO PUBLICADOS

López y Placencia Román César su Sucesión vs. Flores Becerril Armando y Flores Becerril Gabriel. Controversias de Arrendamiento Civil No Publicado. 1 Acdo. Núm. Exp. 778/2024.

Ortiz Valencia María Eugenia vs. Agustín Héctor Salvat (Tomo II). Ord. Civil No Publicado, Segundo Acuerdo. 1 Acdo. Núm. Exp. 1250/2018 Bis. 1.

Parra Ruíz Beatriz Jasmíne vs. Inmobiliaria Geminis Siete S.A. y Martínez Godínez José Guadalupe. Ord. Civil 1 Acdo. Núm. Exp. 256/2025.

AUDIENCIA

Cárdenas Gaona Rafael vs. Aureliano Pérez Ramírez y Otros. Ord. Civil. 1 Audiencia. Núm. Exp. 198/2020.

SENTENCIA INTERLOCUTORIA

Banco Mercantil del Norte Sociedad Anónima Institución de Banca Múltiple Grupo Financiero Banorte vs. García Sánchez Isaac Emmanuel. Especial Hipotecario Civil Sent. Interl. 1 Núm. Exp. 858/2023

SOLO CONSULTA
SOLO CONSULTA
SOLO CONSULTA

Scotiabank Inverlat, S.A. Institución de Banca Múltiple, Grupo Financiero Scotiabank Inverlat hoy José Luis Bustamante Nava vs. González Gargollo Judith. Especial Hipotecario Civil Sent. Interl. 1 Núm. Exp. 524/2015 Tomo Ii

EL SECRETARIO DE ACUERDOS
LIC. DAVID LÓPEZ MORA

VIGÉSIMO TERCERO DE LO CIVIL

SECRETARÍA "A"
ACUERDOS DEL 14 DE MAYO DEL 2025

Aguirre Rodea Gonzalo vs. Rodea Ángeles Guadalupe. Ord. Civil Prevención. 1 Acdo. Núm. Exp. 245/2025.

Alcántara Morales Eva su Sucesión Intestamentaria por Conducto de su Albacea Def. Francisco David, Camacho Alcántara vs. Cruz Cabrera Galileo Fabricio. Ord. Civil 1 Acdo. Núm. Exp. 629/2020.

Banco Finterra Sociedad Anónima Institución de Banca Múltiple vs. Simental Beaven Murua Jorge Arturo y Díaz Simental Víctor Manuel. Especial Hipotecario Civil 1 Acdo. Núm. Exp. 935/2021.

Banco Santander México S.A. Institución de Banca Múltiple Grupo Financiero Santander México vs. Corona Juárez Edgar Izchel Giovanni. Vía de Apremio Civil Admisión. 1 Acdo. Núm. Exp. 239/2025.

BBVA Bancomer Sociedad Anónima, Institución de Banca Múltiple, Grupo Financiero BBVA Bancomer vs. Camarena García Francisco Tonatiuh O. Francisco Tonatihu. Especial Hipotecario Civil 1 Acdo. Núm. Exp. 721/2020.

BBVA México S.A. Institución de Banca Múltiple Grupo Financiero BBVA México vs. Automotive M Mannesmann Vdo Kienzle S.A. de C.V. y González Kanakoquia Abel. Ejecutivo Mercantil 1 Acdo. Núm. Exp. 1011/2022.

BBVA México, S.A. Institución de Banca Múltiple Grupo Financiero BBVA México vs. Raúl Coello de la Cruz. Especial Hipotecario Civil 2 Acdos. Núm. Exp. 447/2010.

Caballero García Paulina Rossy vs. Salas Chavarría Miguel Ángel su Sucesión y Registro Público de la Propiedad y de Comercio. Ord. Civil 1 Acdo. Núm. Exp. 811/2021.

Chaparro Chaparro Margarita vs. Gómez González Manuel. Ord. Civil Exhorto. 1 Acdo. Núm. Exp. 861/2024.

Cibanco S.A. Institución de Banca Múltiple antes BBVA Bancomer S.A. vs. Luis González Martínez. Especial Hipotecario Civil 1 Acdo. Núm. Exp. 455/2013.

Climaco Gómez Juan Miguel vs. Unum Inmobiliaria, S.A. de C.V. Ord. Civil Dada Cuenta. 1 Acdo. Núm. Exp. 139/2025.

Cruz Rivero Ernesto vs. Vicente Salgado Idania Aurora. Ord. Civil 1 Acdo. Núm. Exp. 1839/2024.

Cubillas Chávez Andre y Batiz Ohara Carlos y Chávez Conde Anaietzin vs. Médica Sur Sociedad Anónima Bursatil de Capital Variable y Moctezuma Vázquez Dra Teresita Ileana y López Meneses Dr. Mauricio. Ord. Civil 8 Acdos. Núm. Exp. 1133/2022 Tomo Ii.

Damasa Aracely Martínez Gálvez vs. Citlali Krimilda López Ávila. Especial Hipotecario Civil Dada Cuenta Principal Concede Susp Def. 2 Acdos. Núm. Exp. 307/2019.

Damasa Aracely Martínez Gálvez vs. Citlali Krimilda López Ávila. Especial Hipotecario Civil Auto en Cuad. de Amparo. 3 Acdos. en Amparo. Núm. Exp. 307/2019 Amparo Indirecto 924/2024-Iv.

Desarrollo en Educación Especializada, S.A. de C.V. vs. Mq Impulsores, S.A. de C.V., Soluciones Integrales Nirvana, S.A. de C.V. y Mateos Pérez Miguel Álvaro. Ejecutivo Mercantil Expedientillo. 2 Acdos. Núm. Exp. 707/2020.

Dissa Equipos de Protección S.A. de C.V. vs. Promoción Inmobiliaria y Turística Champoton Sapi de C.V. Ord. Civil Prevención. 1 Acdo. Núm. Exp. 237/2025.

Estudillo Mesa Juan Carlos vs. Grupo Mexicano de Seguros S.A. de C.V. Ord. Civil 1 Acdo. Núm. Exp. 1353/2024 Tomo Ii.

García Mondragón Alejandro vs. Mata Vega Santiago. Ord. Civil Prevención. 1 Acdo. Núm. Exp. 243/2025.

Grupo At&T Celullar, S. de R. L. de C.V. y At&T Comercialización Móvil, S. de R. L. de C.V. y At&T Comunicaciones Digitales, S. de R. L. de C.V. vs. Matc Digital S. de R. L. de C.V. Arbitraje Comercial Mercantil 1 Acdo. Núm. Exp. 679/2023.

HSBC México, Sociedad Anónima, Institución de Banca Múltiple, Grupo Financiero HSBC, División Fiduciaria, en su Carácter de Fiduciario en el Fideicomiso Irrevocable de Administración Número F262757 vs. Rivera Castañeda Diego y Romero Castañón María Elena Margarita. Vía de Apremio Civil 1 Acdo. Núm. Exp. 17/2025.

HSBC México, Sociedad Anónima, Institución de Banca Múltiple, Grupo Financiero HSBC División Fiduciaria en su Carácter de Fiduciario en el Fideicomiso Irrevocable Número F/234036 vs. Older Jiménez Gutiérrez y María de Lourdes García Ocampo. Especial Hipotecario Civil Puesta a Disposición. 1 Acdo. Núm. Exp. 1233/2017.

HSBC México, Sociedad Anónima, Institución de Banca Múltiple, Grupo Financiero HSBC, División Fiduciaria en su Carácter de Fiduciario del Fideicomiso Irrevocable Identificado Con el Número F/233595 vs. Fermín Zumano Hernadez y Alma Cecilia Rivera. Especial Hipotecario Civil 1 Acdo. Núm. Exp. 1217/2017.

Instituto Nacional de Enfermedades Respiratorias Ismael Cosío Villegas vs. Laboratorios San Ángel S.A. Ord. Civil 1 Acdo. Núm. Exp. 723/2024.

Instituto de Seguridad y Servicios Sociales de Los Trabajadores del Estado a Través de su Fondo de la Vivienda Fovissste vs. Del Río Leal Alberto. Especial Hipotecario Civil 1 Acdo. Núm. Exp. 355/2022.

Jasso Salas su Sucesión Ricardo vs. García Ángeles Vicente Raymundo. Controversias de Arrendamiento Civil 1 Acdo. Núm. Exp. 387/2023.

Juárez Espino Omar vs. Valdés Alba Azul Silvano. Ejecutivo Mercantil Expedientillo. 1 Acdo. Núm. Exp. 1235/2024.

Juárez Villagómez Rogelio vs. Patiño Lozano Ofelia. Ord. Civil Admisión. 1 Acdo. Núm. Exp. 215/2025.

Leo Velasco Gaston vs. Leo Velasco Gustavo. Juris. Voluntaria Civil Acuerdo. 1 Acdo. Núm. Exp. 207/2025.

Linaje y Díaz María Guadalupe Julieta vs. Ramírez Plascencia Juan Antonio y Plascencia Hurtado María de Jesús. Controversias de Arrendamiento Civil 1 Acdo. Núm. Exp. 699/2023.

Maldonado Martínez María de Los Ángeles y/o Maldonado Martínez Ma. de Los Ángeles También Conocida como Maldonado de Magaña María de Los Ángeles vs. Banco Santander México, S.A. Institución de Banca Múltiple, Grupo Financiero Santander México y Registro Público de la Propiedad y del Comercio de la Ciudad de México y Servicio de Administración y Enajenación de Bienes, Ahora Instituto para Devolver Al Pueblo Lo Robado. Ord. Civil 1 Acdo. Núm. Exp. 993/2018 Segundo Tomo.

Martínez Torres Ismael vs. Torres Escoto Remedios. Ord. Civil Dada Cuenta. 1 Acdo. Núm. Exp. 217/2025.

Mata Carrillo María Guadalupe Olivia vs. Banco Mercantil del Norte S.A. Institución de Banca Múltiple Grupo Financiero Banorte. Ord. Civil Acuerdo. 1 Acdo. Núm. Exp. 1303/2019 Tomo V.

Mejía Sanabria Armando vs. Herrera Rivera Blanca Vanessa su Sucesión y Ruíz Ramírez Alfredo y y/o Alfredo Ruíz y Ramírez y Ruíz Ramírez Celia y Ramírez Rivera Guadalupe. Ord. Civil 1 Acdo. Núm. Exp. 239/2024.

Ocampo Carmona María Ivonne vs. García Molina Enedino su Sucesión y Ibarra Calva Caritina su Sucesión y García Ibarra Cosme Rodolfo. Ord. Civil Acuerdo. 1 Acdo. Núm. Exp. 949/2023.

Ogando Herranz Amalia vs. Rosales Muñoz Héctor Jaime. Controversias de Arrendamiento Civil Expedientillo. 1 Acdo. Núm. Exp. 955/2024.

P42 México, S.A. de C.V. vs. Álvarez Pérez Martín. Medios Preparatorios Civil 1 Acdo. Núm. Exp. 101/2024.

Ribera Sánchez Virginia vs. Sánchez Rivera Virginia y Sánchez Rivera Juan. Ord. Civil Dada Cuenta. 1 Acdo. Núm. Exp. 105/2025.

Sánchez Rodríguez Dulce María Graciela vs. Estoril Gourmet, S.A. de C.V. y Avendaño Martínez Guadalupe. Ord. Mercantil Admisión. 1 Acdo. Núm. Exp. 193/2025.

Serrato Rojas Alonso vs. Reséndiz González Óscar de Jesús. Ord. Mercantil Prevención Virtual. 1 Acdo. Núm. Exp. 251/2025.

Sociedad Hipotecaria Federal S.N.C. Institución de Banca de Desarrollo vs. Martínez Álvarez Guilermo y Martínez García Guillermo Alfredo. Especial Hipotecario Civil 1 Acdo. Núm. Exp. 665/2020.

Valverde Olivares Francisco Javier vs. Moreno Cortés Georgina Isabel. Ord. Civil Desechamiento. 1 Acdo. Núm. Exp. 221/2025.

Villagómez Rivera Gerardo antes Sociedad Limitada de Los Activos Gramercy S. de R. L. de C.V. antes BBVA Bancomer, S.A., Institución de Banca Múltiple, Grupo Financiero BBVA Bancomer vs. Alejandro Sosa Bautista, Miguel Ángel Sosa Bautista y María de Lourdes Ávila Sáchez. Especial Hipotecario Civil 1 Acdo. Núm. Exp. 497/2014 Tomo Ii.

SOLO CONSULTA
SOLO CONSULTA
SOLO CONSULTA

Volkswagen Leasing S.A. de C.V. vs. Fernández Patiño Agustín Gerardo. Ejecutivo Mercantil 1 Acdo. Núm. Exp. 601/2023.

De Dezsery Kovach Alva Edelen Lilián vs. Barrera Quijano Ofelia y Pérez Quijano Miguel. Ord. Civil Puesta a Disposición. 1 Acdo. Núm. Exp. 205/2025.

Del Castillo Elorza Fernando vs. Ortiz Fernández Moisés y Nagel León Guadalupe. Providencias Precautorias Mercantil Dada Cuenta. 1 Acdo. Núm. Exp. 749/2023.

AUDIENCIA

Gutiérrez Mondragón Laura vs. Ordóñez Uribe Verónica y Martínez Salazar Rafael y Martínez Ordóñez Ana Karen y Álvarez Martínez Néstor Antonio y Martínez Ordóñez Raymundo. Ord. Civil. 1 Audiencia. Núm. Exp. 433/2022.

SENTENCIAS DEFINITIVAS DEL 14 DE MAYO DEL 2025

Nava Anaya Jorge vs. Márquez Rizo José su Sucesión. Ord. Civil Sent. Def. 1 Núm. Exp. 145/2025

LA SECRETARIA DE ACUERDOS
LIC. LOURDES REGINA GERMAN

SECRETARÍA "B"
ACUERDOS DEL 14 DE MAYO DEL 2025

Alanís Zavaleta Refugio y Alanís Zavaleta José Luis vs. Alanís Zavaleta María Eugenia. Ord. Civil Prevención. 1 Acdo. Núm. Exp. 238/2025.

Banco Autofin México S.A. Institución de Banca Múltiple vs. V Consultoría y Sp S.A. de C.V. y Paola Renee Allard Serna y Enrique Mendoza Morfín. Ejecutivo Mercantil Estarse a Constancias. 1 Acdo. Núm. Exp. 1272/2019 Tomo V.

Banco Mercantil del Norte, S.A. Institución de Banca Múltiple, Grupo Financiero Banorte vs. Jaiservicio S.A. de C.V. y Jaimes Serrano Jorge Roberto y Jaimes Fuentes Diego Fernando. Providencias Precautorias Civil Se Tengan Autos. 1 Acdo. en Expedientillo. Núm. Exp. 868/2022 Tomo I.

BBVA México S.A. Institución de Banca Múltiple Grupo Financiero BBVA México vs. Meza Badillo Miguel Ángel. Vía de Apremio Civil 1 Acdo. Núm. Exp. 146/2024.

Brito Parra Omar vs. Puga Escamilla Gabriel. Ord. Civil 1 Acdo. Núm. Exp. 132/2025.

Castro López Rubén vs. Grupo Mexicano de Seguros S.A. de C.V. Ord. Civil Se Tengan Autos. 1 Acdo. en Expedientillo. Núm. Exp. 326/2021 Tomo I.

Cibanco Sociedad Anónima Institución de Banca Múltiple en su Carácter de Fiduciario en el Fideicomiso Número F782 vs. Ramírez Apreza Julisa. Especial Hipotecario Civil Minutas. 1 Acdo. Núm. Exp. 862/2024.

Cospeles, S.A. de C.V. vs. Fernando David Espinosa Moreno. Ord. Civil Disposición. 1 Acdo. Núm. Exp. 290/2019 Tomo Tres.

Dimas Domínguez Juan Salvador vs. López Sánchez Ana Ma su Sucesión y También Conocida como Ana María López Sánchez. Ord. Civil Desechamiento. 1 Acdo. Núm. Exp. 184/2025.

Espinoza Rodríguez Maribel vs. José Fernando López Rodríguez vs. Martínez Becerra Alejandro. Especial Hipotecario Civil Sin Lugar. 1 Acdo. en Tercería. Núm. Exp. 1044/2009 III.

Figueroa Preciado Silvia y Ornelas Quiñones Daniel vs. Palomino Pedroza Raquel. Juris. Voluntaria Mercantil Prevención. 1 Acdo. Núm. Exp. 250/2025.

Financiera por el Impulso Económico, S.A. de C.V., Sofom E. N. R vs. Vázquez Flores Vicente Gabriel. Ejecutivo Mercantil Autorización. 1 Acdo. Núm. Exp. 496/2024.

García Solís Alberto y Lazcano Becerril Vigail vs. Axa Seguros S.A. de C.V. Ord. Civil Acuerdo. 1 Acdo. Núm. Exp. 240/2025.

Girón Jiménez Pedro vs. Ruíz Lujan Marco Antonio y Registro Público de la Propiedad y Comercio de la Cdmx. Ord. Civil Admisión. 1 Acdo. Núm. Exp. 214/2025.

González Embarcadero Florencio vs. Morales Ayala Omar. Controversias de Arrendamiento Civil 1 Acdo. Núm. Exp. 1174/2024.

González Ortiz Dimas vs. Pedraza Estrada Adela. Ord. Civil Prevención. 1 Acdo. Núm. Exp. 258/2025.

Herrera Santoyo su Sucesión Carmen vs. Díaz Barriga Herrera Elías y Piedras Oliver Nancy. Ord. Civil Of. Ine. 1 Acdo. Núm. Exp. 1706/2024 Segundo Tomo.

HSBC México S.A. Institución de Banc a Múltiple Grupo Financiero HSBC División Fiduciaria vs. Castillejos Fuentevilla Fredi. Especial Hipotecario Civil Autorización. 1 Acdo. Núm. Exp. 1256/2019 Tomo II.

Iglesias Velasco María del Carmen vs. Vincent Dagieu Beatriz Laura. Ord. Civil 1 Acdo. Núm. Exp. 180/2025.

Impulsora de Caminos Hv S.A. de C.V. vs. Pérez Negrete Gabierla Georgina y Carreón Robledo David. Controversias de Arrendamiento Civil 1 Acdo. Núm. Exp. 404/2023.

Instituto del Fondo Nacional de la Vivienda para los Trabajadores (Infonavit) vs. José Gabriel Castro Reyes y María Dela Luz Hinojosa Tovar. Especial Hipotecario Civil Se Tengan Autos. 1 Acdo. en Expedientillo. Núm. Exp. 454/2018 Tomo I.

Instituto del Fondo Nacional de la Vivienda para los Trabajadores vs. Ramón Bolívar Jesús Mario. Especial Hipotecario Civil Se Tengan Autos. 1 Acdo. en Expedientillo. Núm. Exp. 1426/2010 Tomo I.

Jaime González Maura, También Conocida como González de Velazquea Maura Jaime vs. Andrés León Quintanar, Notario Público Número 77 de la Cdmx Licenciado José de Jesús Niño de la Selva, Notario Público Número 237 de la Cdmx Licenciado Alfredo Ayala Herrera, Eduardo Aurelio Aldana Flores y C. Director del Registro Público de la Propiedad y de Comercio de la Cdmx. Ord. Civil 2 Acdos. Núm. Exp. 390/2017 Tomo II.

Jaso Silva Olga Patricia vs. Guzmán Ochoa Mario y Acosta Pérez Mario Alberto y Banco Nacional de México Integrante del Grupo Financiero Banamex y Director General del Registro Público de la Propiedad y de Comercio de la Ciudad de México. Ord. Civil 1 Acdo. Núm. Exp. 1180/2024.

Landa Perera Eduardo José vs. Ddc Pedregal S.A. Promotora de Inversión de Capital Variable y Fideicomiso Irrevocable de Garantía Con Garantía Con Derecho de Reversión Nuemro 2679 de Banco Invex S.A. Institución de Banca Múltiple Invex Grupo Financiero como Fiduciario de Dicho Fideicomiso. Ord. Civil Autorización. 1 Acdo. Núm. Exp. 922/2022.

Luviano Sosa José Alfredo vs. Luviano Herrera José Alfredo y Krebs Vázquez María Luisa y C Director del Registro Público de la Propiedad y del Comercio de la Ciudad de México. Ord. Civil Copias. 1 Acdo. Núm. Exp. 272/2024.

Macedo Velázquez Abel vs. Guadalupe González de Sáenz. Oral Civil Elaboración de Oficio. 1 Acdo. Núm. Exp. 182/2020.

Magda Pignatelli Aguiluz Fragoso, María Rodríguez Aguluz y Ximena Rodríguez Aguiluz vs. Jorge Alberto Ortiz, Salvador Obregón García y Qualitas Compañía de Seguros S.A. de C.V. Ord. Civil 2 Acdos. en Expedientillo. Núm. Exp. 294/2020 Bis 2.

Mena López Jesús vs. Francisco Javier Valdez Ruíz de Chávez. y Jorge Eduardo Valdés Ruíz de Chávez. Especial Hipotecario Civil 1 Acdo. Núm. Exp. 140/2013.

Nájera Martínez José Luis vs. Martínez Valencia Juliana y C Director del Registro Público de la Propiedad y del Comercio de la Ciudad de México. Ord. Civil 1 Acdo. Núm. Exp. 662/2024.

Padrón Carmona Carlos Alberto vs. González Amaro Arturo. Ejecutivo Mercantil Se Tengan Autos. 1 Acdo. en Expedientillo. Núm. Exp. 536/2019 Tomo I.

Prestaciones Finmart S.A. P. I. de C.V. Sofom E. N. R vs. Cisneros León Pedro. Providencias Precautorias Mercantil Acuerdo. 1 Acdo. Núm. Exp. 1052/2023 Inc. Prov Prec.

Rangel Barrera María Elena vs. Publicidad Castro Rodríguez, S.A. de C.V. Controversias de Arrendamiento Civil Of Al Archivo. 1 Acdo. en Expedientillo. Núm. Exp. 906/2018 Tomo I.

Room Desing 1804, S.A. de C.V. vs. Promototra Amaneceres del Caribe, S. de R. L. de C.V. Ejecutivo Mercantil Autorización. 1 Acdo. Núm. Exp. 402/2019 Tomo II.

Ruíz Carvajal Adrián vs. Puente Orozco Leonardo y Puente Orozco David. Controversias de Arrendamiento Civil 1 Acdo. 2 Acdos. en Seccion_De_Ejecución. Núm. Exp. 730/2024.

Sahid Bouvier Patricia Mara vs. Gallegos Villarreal Elsa Emilia su Sucesión. Ord. Civil Admisión. 1 Acdo. Núm. Exp. 192/2025.

Santillán Loeza Ariel vs. Banco Mexicano Somex S.A. Ord. Civil 1 Acdo. Núm. Exp. 30/2022.

Sistema Único de Autofinanciamiento S.A. de C.V. vs. Calderón Méndez Leonardo Daniel. Ejecutivo Cuantía Menor Mercantil Se Tengan Autos. 1 Acdo. en Expedientillo. Núm. Exp. 1576/2024.

Sociedad Hipotecaria Federal, Sociedad Nacional de Crédito, Institución de Banca de Desarrollo, en su Carácter de Fiduciario Sustituto del Fondo de Operación y Financiamiento Bancario a la Vivienda vs. Luis Jorge Cordero Vázquez y Ma. Guadalupe Álvarez Godoy. Esp. Hip. Cedula Elaborar. 1 Acdo. Núm. Exp. 1018/2008.

SOLO CONSULTA
SOLO CONSULTA
SOLO CONSULTA

Stm Financial S.A. de C.V. Sofom Er Grupo Financiero Inbursa vs. Ramos Cárdenas Armando. Ejecutivo Mercantil Se Tengan Autos. 1 Acdo. en Expedientillo. Núm. Exp. 530/2024 Tomo I.

Trujillo Varela Raquel vs. Nápoles Quiroz Alison Noemí. Controversias de Arrendamiento Civil 1 Acdo. Núm. Exp. 1208/2022.

Unum Inmobiliaria S.A. de C.V. vs. Félix Guzmán Carlos. Ord. Mercantil Sicor. 2 Acdos. Núm. Exp. 1212/2024.

De París Nava Carolina y de París Nava Carlos Alberto y de París Nava Luis Gerardo vs. Hospital Star Médica S.A. de Dcv y Hurtado Andrade Humberto. Ord. Civil Sicor. 1 Acdo. Núm. Exp. 200/2024.

NO PUBLICADOS

Del Olmo Hernández Humberto y del Olmo Hernández Fernando y del Olmo Hernández Gustavo y del Olmo Hernández Pablo vs. Alimentos Baab S.A. de C.V. Controversias de Arrendamiento Civil 1 Acdo. en Expedientillo. Núm. Exp. 418/2023 Tomo I.

AUDIENCIA

Cancino Pérez Porfirio Daniel vs. Chávez Francisco. Controversias de Arrendamiento Civil. 1 Audiencia. Núm. Exp. 868/2024.

Condominio Horacio Ruíz 161 vs. Fernández Alonso Francisco. Ord. Civil. 1 Audiencia. Núm. Exp. 716/2023.

González Embarcadero Florencio vs. Morales Ayala Omar. Controversias de Arrendamiento Civil. 1 Audiencia. Núm. Exp. 1174/2024.

Ramírez Román Santiago y Ramos González Emilia y Ramírez Ramos Miguel vs. Grupo Mexicano de Seguros S.A. de C.V. Aud. Previa de Concil. y Excepciones Procesales Ord. Civil. 1 Audiencia. Núm. Exp. 872/2024.

SENTENCIA INTERLOCUTORIA

Hir Center S.A. de C.V. vs. New Evolution Fitness México S de R.L. de C.V. Providencias Precautorias Mercantil Sent. Interl. 1 Núm. Exp. 970/2023

LA SECRETARIA DE ACUERDOS
LIC. BEATRIZ CRUZ VILLANUEVA

VIGÉSIMO CUARTO DE LO CIVIL

SECRETARÍA "A"
ACUERDOS DEL 14 DE MAYO DEL 2025

Álvarez Galicia Jovita su Sucesión vs. Gutiérrez Arriaga Karina y Cruz Velazco Eduardo y Chávez Mejía Óscar y Chávez Mejía Natalia y González Martínez Rocío. Ord. Civil 5 Acdos. Núm. Exp. 143/2025.

Álvarez Martínez Jorge vs. Contreras Leobardo y Vázquez García Dagoberto y Esquivel Becerra María del Rosario y C Director del Registro Público de la Propiedad y de Comercio de la Ciudad de México. Ord. Civil 1 Acdo. Núm. Exp. 1849/2024.

Banco Santander México S a Institución de Banca Múltiple Grupo Financiero Santander México vs. Franco Arteaga Andrés. Especial Hipotecario Civil Turno. 1 Acdo. Núm. Exp. 691/2018.

Banco Azteca, S.A., Institución de Banca Múltiple vs. Unifin Financiera, S.A. B de C.V. Ejecutivo Mercantil 1 Acdo. en Amparo. Núm. Exp. 1317/2022 Amparo 349/2025- V.

Banco Mercantil del Norte S.A. Institución de Banca Múltiple, Grupo Financiero Banorte vs. Medrano Martínez Héctor Germán. Especial Hipotecario Civil 1 Acdo. Núm. Exp. 165/2020.

Banco Mercantil del Norte S.A., Institución de Banca Múltiple, Grupo Financiero Banorte vs. Molécula Adn S.A. de C.V., y Omar Osornio León. Providencias Precautorias Mercantil Turno. 1 Acdo. Núm. Exp. 1303/2024.

BBVA Bancomer, S.A., Institución de Banca Múltiple, Grupo Financiero BBVA Bancomer vs. Ferreyra Moreno María de Lourdes. Especial Hipotecario Civil 1 Acdo. Núm. Exp. 181/2019.

BBVA México S.A. Institución de Banca Múltiple Grupo Financiero BBVA México antes BBVA Bancomer S.A. Institución de Banca Múltiple Grupo Financiero BBVA Bancomer vs. Bizarro Luna Judith Ivonne. Especial Hipotecario Civil 1 Acdo. Núm. Exp. 1583/2024.

Blumon Pay S.A. P. I. de C.V. vs. Grupo Embajador Hilton S.A. de C.V. y Salas Rubio Rubén y Inmobiliaria y Grupos Triplaya S.A. de C.V. Ord. Mercantil 1 Acdo. Núm. Exp. 305/2024.

Cervantes Yáñez Tita Lorena vs. Cervantes García Francisco y C Director del Registro Público de la Propiedad y de Comercio de la Ciudad de México. Ord. Civil Se Suspende Citación. 1 Acdo. Núm. Exp. 1025/2024.

Distribuidora Liverpool S.A. de C.V. vs. Corona Castro María Elena. Medios Preparatorios Mercantil 1 Acdo. Núm. Exp. 1231/2023.

Edna Viridiana vs. Silvana Gabriela y Boullosa Doval María Esther. Ord. Civil 1 Acdo. Núm. Exp. 1337/2022.

Estudios Clínicos Dr. Tj Oriard S.A. de C.V. vs. Franco Mendoza Carolina. Ejecutivo Mercantil 1 Acdo. Núm. Exp. 1455/2024.

García Segura Guadalupe Elena vs. Sánchez Jiménez Agripina y Director del Registro Público de la Propiedad y del Comercio de la Ciudad de México. Ord. Civil 1 Acdo. Núm. Exp. 1247/2023.

Gatronomica Muy Muy Sociedad Anónima de Capital Variable. Ord. Civil Expedientillo. 1 Acdo. en Expedientillo_Expediente_No_Conocido. Núm. Exp. 931/2024.

Gervacio García Gloria vs. Cervacio García Facundo También Conocido como Gervacio García Facundo y C. Directora del Registro Público de la Propiedad y de Comercio de la Ciudad de México. Ord. Civil Se Suspende Citación. 1 Acdo. Núm. Exp. 189/2020.

Gómez Ballina María Antonieta vs. Martínez Galván Michael Alexander. Controversias de Arrendamiento Civil Turno. 1 Acdo. Núm. Exp. 537/2019.

Gutiérrez Rojas María Elena vs. Hernández Ruíz Trinidad y Director del Registro Público de la Propiedad y de Comercio de la Ciudad de México. Ord. Civil Turno. 1 Acdo. en Expedientillo. Núm. Exp. 175/2024.

Hahn Morales Enrique vs. Tafoya Rodríguez Gabriel. Especial Hipotecario Civil 1 Acdo. Núm. Exp. 333/2017 Tomo Dos.

Hernández Servín Lydia vs. Hernández Vega Agustín y C. Director del Registro Público de la Propiedad y de Comercio de la Ciudad de México. Ord. Civil Aclaración de Sentencia. 1 Acdo. Núm. Exp. 1125/2023.

Hernández Vázquez María Esperanza Eduvina y Quien También Acostumbra Utilizar el Nombre de María Esperenza Eduvina Hernández de Varinas y Varinas Almazán Prisciliano vs. Hernández Díaz Moisés y C Director del Registro Público de la Propiedad y de Comercio de la Ciudad de México. Ord. Civil 1 Acdo. Núm. Exp. 171/2025.

Hospedajes y Servicios Dobel S.A. de C.V. vs. Consejo Nacional del Deporte de la Educación A.C. Ord. Civil 1 Acdo. Núm. Exp. 1075/2024.

HSBC México S.A. Institución de Banca Múltiple, Grupo Financiero HSBC División Fiduciaria, en su Carácter de Fiduciario en el Fideicomiso Número F/234036 vs. Rojas Servín Gonzalo Enrique. Especial Hipotecario Civil 1 Acdo. Núm. Exp. 411/2018.

HSBC México S.A. Institución de Banca Múltiple Grupo Financiero HSBC vs. Blanca Ohnheiser Cristina. Especial Hipotecario Civil 1 Acdo. Núm. Exp. 1219/2023.

HSBC México, S.A., Institución de Banca Múltiple, Grupo Financiero HSBC, División Fiduciaria, en su Carácter de Fiduciario del Fideicomiso Irrevocable Número 233595 vs. Flores González Pedro Manuel. Especial Hipotecario Civil 1 Acdo. Núm. Exp. 97/2015.

Huitrón Rivas Armando vs. Hospital Infantil de México Federico Gómez del Instituto Nacional de Salud. Ord. Civil Expedientillo. 2 Acdos. Núm. Exp. 645/2023.

Husny Kassin Isidoro Isaac su Sucesión vs. Ayala Ontiveros Victorisa. Controversias de Arrendamiento Civil Turno. 1 Acdo. en Expedientillo. Núm. Exp. 195/2022.

Inmobiliaria Hbr S.A. vs. Gutiérrez Robles Javier. Ord. Civil 1 Acdo. Núm. Exp. 159/2023.

Jiménez Albor Daniela y Jiménez Albor Karla vs. General de Seguros Sociedad Anónima. Ord. Civil 2 Acdos. Núm. Exp. 123/2025.

Lara Centurion Mario Alberto vs. Seguros Afirme S.A. de C.V. Afirme Grupo Financiero. Ord. Civil 2 Acdos. Núm. Exp. 541/2024.

León García Juan Daniel y León García Karen Guadalupe vs. Pineda Martínez Elvira y León Hernández Juan y Directora del Registro Público de la Propiedad y del Comercio de la Ciudad de México. Ord. Civil 1 Acdo. Núm. Exp. 897/2023.

Martínez López Lorenzo vs. Vargas Olivares José y Vargas Catro Fausto y Director del Registro Público de la Propiedad y de Comercio de la Ciudad de México. Ord. Civil 1 Acdo. Núm. Exp. 1815/2024.

Mcmillan Educación S.A. de C.V. vs. Noé y Santacruz Hernández Reyna. Ejecutivo Mercantil 2 Acdos. Núm. Exp. 835/2022.

Méndez León Bernarda Eleazar Jesús vs. Canteras del Peñon Viejo S.A. y Barragán Acevedo Rosalina y y el C Director del Registro Público de la Propiedad y del Comercio de la Ciudad de México. Ord. Civil 1 Acdo. Núm. Exp. 891/2024.

SOLO CONSULTA
SOLO CONSULTA
SOLO CONSULTA

Moreno Álamo Jorge Alberto su Sucesión, Salinas Bravo Beatriz en Nombre y Representación de su Menor Hijo Moreno Salinas Jorge Caín y Calderón López Adriana en Nombre y Representación de su Menor Hijo Calderón López Diego vs. Axa Seguros, S.A. de C.V. Ord. Civil 1 Acdo. Núm. Exp. 1413/2019 Principal.

Nieves Olivares Érica vs. Seguros Inbursa S.A. Grupo Financiero Inbursa. Ord. Civil 1 Acdo. Núm. Exp. 1097/2023.

Ortega Moreno Patricia vs. C. Director del Registro Público de la Propiedad y de Comercio de la Ciudad de México y Torres Nava Margarita y Leyva Santiago Teresa Elsa. Ord. Civil 1 Acdo. Núm. Exp. 1195/2023.

Paniagua Beltrán Jorge vs. Romero Sánchez René Alejandro y Hernández Díaz Salomón. Controversias de Arrendamiento Civil 1 Acdo. en Amparo. Núm. Exp. 533/2018 694/2023- IV.

Rivera García María Carmina vs. Ibarra Reyes Jorge y C Director del Registro Público de la Propiedad y de Comercio de la Ciudad de México. Ord. Civil 1 Acdo. Núm. Exp. 173/2025.

Rojo Lozano Teófila vs. Fuentes Arias Alipio y También Conocido como Fuentes Arias Alipo y C Director del Registro Público de la Propiedad y de Comercio de la Ciudad de México. Ord. Civil 1 Acdo. Núm. Exp. 167/2025.

Rosas Sánchez Sofía Trinidad vs. Sánchez Hernández Carlos y Rivera Francisco y Arista Susada Juana Ayako. Juris. Voluntaria Civil 3 Acdos. Núm. Exp. 703/2021.

Sacmithe Morales Flores María de la Luz vs. Krasychko Svitlana y Ezcurdia Valdez Luis. Controversias de Arrendamiento Civil Turno. 1 Acdo. Núm. Exp. 785/2024.

Salazar Sánchez Jorge Alberto y Salazar Sánchez Arturo y Salazar Arenas Ismael Alexis Giovanni vs. Contreras Ambriz Esteban y Salazas Corrales Arturo y Director del Registro Público de la Propiedad y del Comercio de la Ciudad de México. Ord. Civil 1 Acdo. Núm. Exp. 941/2022.

Saucedo de Ávila Luis Humberto vs. Ríos Peña Abel Tiburcio y Director del Registro Público de la Propiedad y del Comercio de la Ciudad de México. Ord. Civil 1 Acdo. Núm. Exp. 441/2022.

Seguros Inbursa S.A. Gpo. Fin. Inbursa vs. Nájera Ramos Albino. Esp. Hip. 1 Acdo. Núm. Exp. 299/2009.

Sociedad Hipotecaria Federal S.N.C. Inst. de Banca de Desarrollo en su Carácter de Fiduciario Sustituto de Fondo de Operación y Financiamiento Bancario a la Vivienda vs. Trejo Mora Elizabeth. Esp. Hip. 1 Acdo. Núm. Exp. 1137/2008.

Tinajero Elizondo Isidro vs. Alquicira Rodríguez Emilio y Jardón de Alquicira Hermelinda y Alquicira Rodríguez Alfredo Paz y la Asociación de Colonos Propatrimonio Familiar Los Castores A.C. y C Director del Registro Público de la Propiedad y de Comercio de la Ciudad de México. Ord. Civil 2 Acdos. Núm. Exp. 153/2025.

Torres Guarneros Remedios Sara vs. Carranza Sánchez Martín y Mendoza Miranda Margarita y Director del Registro Público de la Propiedad y del Comercio de la Ciudad de México. Ord. Civil Turno. 1 Acdo. Núm. Exp. 701/2022.

Tostado Hernández Alejandro René vs. De Rugama Jiménez José su Sucesión y de Rugama Prado Sylvia Paulette y Directora del Registro Público de la Propiedad y del Comercio de la Ciudad de México. Ord. Civil 1 Acdo. Núm. Exp. 97/2023.

Tu Casa Express S.A. de C.V. vs. Fiesco Urrutia Martha Patricia. Especial Hipotecario Civil Turno. 1 Acdo. Núm. Exp. 605/2021.

Vargas Ruvalcaba María Guadalupe vs. Seguros BBVA Bancomer S.A. de C.V. Grupo Financiero BBVA Bancomer y BBVA Bancomer S.A. Institución de Banca Múltiple Grupo Financiero BBVA Bancomer. Ord. Mercantil 2 Acdos. Núm. Exp. 723/2023 Segundo Tomo.

Vázquez Bretón José de Jesús vs. Lorenzo González Fernando y Guadarrama Álvarez María Luisa y C Director del Registro Público de la Propiedad y del Comercio de la Ciudad de México. Ord. Civil 1 Acdo. Núm. Exp. 1087/2024.

AUDIENCIA

Hospedajes y Servicios Dobel S.A. de C.V. vs. Consejo Nacional del Deporte de la Educación A.C. Ord. Civil. 1 Audiencia. Núm. Exp. 1075/2024.

Nieves Olivares Érica vs. Seguros Inbursa S.A. Grupo Financiero Inbursa. Ord. Civil. 1 Audiencia. Núm. Exp. 1097/2023.

SENTENCIA DEFINITIVA

SOCAFI SA De CV vs Maria Felix Pimentel Morales Aaron Pimentel Morales Ejecutivo Mercantil Expediente:1153/2024

EL SECRETARIO DE ACUERDOS
LIC. LUIS ARTURO DENA ÁLVAREZ

SECRETARÍA "B"
ACUERDOS DEL 14 DE MAYO DEL 2025

Aguirre González Agustín Felipe vs. Arreguín González Artemio y C Director del Registro Público de la Propiedad y de Comercio de la Ciudad de México. Ord. Civil 1 Acdo. Núm. Exp. 704/2024.

Alianza Estratégica Portuaria S.A. de C.V. vs. Fes Cargo S.A. de C.V. y Carlos Occelli de la Parra. Ejecutivo Mercantil 2 Acdos. Núm. Exp. 322/2014 Tomo II.

Álvarez Galicia Pedro vs. José Ascención y Rodríguez Martínez María de Jesús y Director del Registro Público de la Propiedad y del Comercio de la Ciudad de México. Ord. Civil Puesta. 1 Acdo. Núm. Exp. 356/2023.

Autofinanciamiento México S.A. de C.V. vs. Cruz Gregorio Nansi y También Conocida como Nansi Cruz Gregorio de Martínez y Ortiz López Carlos Antonio. Ejecutivo Mercantil Puesta. 1 Acdo. Núm. Exp. 1714/2024.

Autofinanciamiento México S.A. de C.V. vs. Nava Joyeno Inocencio y Chávez Ledesma M Concepción y Miguel Hernández Villanueva y Teodoro Córdoba Marín. Ejecutivo Mercantil 1 Acdo. Núm. Exp. 1248/2024.

Automotriz Lindavista S.A. de C.V. vs. Luis Guillermo Juárez Pasaran. Ord. Civil 1 Acdo. Núm. Exp. 724/1998 Tomo II.

Banco Actinver Sociedad Anónima Institución de Banca Múltiple Grupo Financiero Actinver Fideicomiso F1401 vs. Pisos San José S.A. de C.V. y Rivero Falcón Rosa Aurora. Controversias de Arrendamiento Civil 1 Acdo. Núm. Exp. 1472/2024.

Banco del Bajío S.A. Inst. de Banca Mult vs. Unión de Cooperativas Zona Norte de Veracruz Soc. Cooperativa de Responsabilidad Limitada y Otro. Ejecutivo Mercantil 1 Acdo. Núm. Exp. 478/2011 Tomo II.

BBVA Bancomer, S.A., Institución de Banca Múltiple, Grupo Financiero BBVA Bancomer vs. Montes de Oca Romero César. Esp. Hip. 1 Acdo. Núm. Exp. 98/2008.

BBVA México S.A., Institución de Banca Múltiple, Grupo Financiero BBVA México vs. López Mendoza Juan Mario. Especial Hipotecario Civil Puesta. 1 Acdo. Núm. Exp. 1214/2024.

BBVA México Sociedad Anónima Institución de Banca Múltiple Grupo Financiero BBVA México vs. Simex Telecomunicaciones S.A. de C.V. y Navarro Juárez José Luis y Navarro Juárez Mariana. Vía de Apremio Civil 1 Acdo. Núm. Exp. 450/2023.

Blas Vázquez Julián y Jurado Martínez Claudia Lilia vs. Vázquez Mora Héctor y Arenas Hernández Adolfo. Ejecutivo Mercantil 2 Acdos. Núm. Exp. 1546/2024.

Bravo Reyes Jesús Antonio y Administraciones Bravo Ap y Corporativo Bravo Autoridad Federal Eum vs. Castro Parra Maghaly Stephany. Juris. Voluntaria Civil 1 Acdo. Núm. Exp. 372/2024.

Cabrera Domínguez Cecilia vs. Valencia Martínez Odilón y Pedraza Serna Sabino y C Director del Registro Público de la Propiedad y de Comercio de la Ciudad de México. Ord. Civil 1 Acdo. Núm. Exp. 1870/2024.

Carachure Rosales Alfonso vs. Grupo Mexicano de Seguros S.A. de C.V. Ord. Civil Acuerdo. 2 Acdos. Núm. Exp. 1346/2023 Tomo II.

Cervantes García José Leonardo vs. Cervantes Jiménez Julio. Ejecutivo Mercantil 1 Acdo. Núm. Exp. 1002/2012 Tomo II.

Chávez Guzmán María Lidia vs. Moreno Ibarra Diego Alejandro y Centro Hospitalario San Nicolás. Ord. Civil Acuerdo. 1 Acdo. Núm. Exp. 26/2017.

Ci Banco S.A. Institución de Banca Múltiple en su Carácter de Fiduciario en el Fideicomiso Irrevocable Identificado Con el Número F/00057 vs. Piedras Rodríguez Araceli y Chávez Gómez Luis Amador. Especial Hipotecario Civil 1 Acdo. Núm. Exp. 18/2023 Tomo II.

Cibanco Sociedad Anónima Institución de Banca Múltiple Actuando Únicamente en su Carácter de Fiduciario en el Fideicomiso F/00429 vs. García García Ángel Severo y Fabián Vázquez Alberta. Especial Hipotecario Civil Acuerdo. 1 Acdo. en Expedientillo. Núm. Exp. 400/2017.

Colombo Airoldi Victorio Achille María vs. Magistroni S.A. de C.V. y Alessi Rivalta Rosella y Mejía Alessi Licurgo. Controversias de Arrendamiento Civil 1 Acdo. Núm. Exp. 44/2024.

Cortés Medina Juan Alejandro vs. Rergis Nieves Ismael. Ejecutivo Mercantil 1 Acdo. Núm. Exp. 1468/2024 Tomo II.

Daimler Financial Services México Sociedad de Responsabilidad Limitada de Capital Variable vs. Suárez Venturo Ana María. Ord. Mercantil Puesta. 1 Acdo. Núm. Exp. 1346/2024.

SOLO CONSULTA
SOLO CONSULTA
SOLO CONSULTA

Diner Batun Raquel vs. Romero Hernández María y C Director del Registro Público de la Propiedad y de Comercio de la Ciudad de México. Ord. Civil 1 Acdo. Núm. Exp. 214/2025.

Echegoyen Verdejo Alfredo Cuiz vs. Castañeda Pérez Araceli. Ejecutivo Cuantía Menor Mercantil Acuerdo. 1 Acdo. en Expedientillo. Núm. Exp. 1382/2024.

Entrala Robledo Elena vs. Pérez González Antonio y Entrala Robledo Alicia y Directora del Registro Público de la Propiedad y del Comercio de la Ciudad de México. Ord. Civil 1 Acdo. Núm. Exp. 854/2023.

Fc Financial S.A. de C.V. Sociedad Financiera de Objeto Múltiple Entidad Regulada Grupo Financiero Inbursa vs. Cadena Muñoz Saúl. Ejecutivo Mercantil Puesta. 1 Acdo. Núm. Exp. 44/2025.

Flores Hershberger Mauricio vs. Trillo Cardone Aída. Ord. Civil 1 Acdo. Núm. Exp. 962/2024.

Fundación Rafael Donde Institución de Asistencia Privada vs. Feregrino Padilla Lucía. Vía de Apremio Civil Puesta. 1 Acdo. Núm. Exp. 240/2025.

Gadsden Carraso Mario vs. Inmobiliaria Montaña del Cabo S.A. de C.V. y Gadsden Carrasco Gabriel. Ord. Civil 1 Acdo. Núm. Exp. 1286/2023 Tomo II.

García Hernández José Encarnación vs. Bautista Santiago Juan y Santiago Bautista Adelina. Ord. Civil 2 Acdos. Núm. Exp. 764/2023.

García Torres Francisco Javier y de Jesús Hernández María Yolanda vs. Seguros Inbursa S.A. Grupo Financiero Inbursa. Ord. Civil 1 Acdo. Núm. Exp. 204/2025.

Gómez Guerrero Susana vs. García Jurado Emigdia Margarita y C Director del Registro Público de la Propiedad y de Comercio de la Ciudad de México. Ord. Civil 1 Acdo. Núm. Exp. 632/2024.

González Guerrero Norma Olivia vs. Castro Rea Jorge y Contreras Hernández Ricardo y Desciderio Olvera Samantha. Ord. Civil Aud. Digitalizada. 1 Acdo. Núm. Exp. 870/2024 Tomo II.

González Sandoval Herlinda vs. Grupo Mexicano de Seguros S.A. de C.V. Ord. Civil Acuerdo. 1 Acdo. Núm. Exp. 1222/2024 Tomo II.

Gordillo Romero Víctor Inés vs. Basurto Rosales Eduardo Fausto y Director del Registro Público de la Propiedad y del Comercio de la Ciudad de México. Ord. Civil Puesta. 1 Acdo. Núm. Exp. 256/2023.

Guadarrama Salgado Josefina y Quien También Acostumbra Utilizar Los Nombres de Josefina Guadarrama de Rodríguez y Josefina Guadarrama de R vs. Sixto José y Carmona Alanís Gabriel y Director del Registro Público de la Propiedad y del Comercio de la Ciudad de México. Ord. Civil Puesta. 1 Acdo. Núm. Exp. 946/2022.

Hernández Almaraz Ana Marcela vs. Hospital Diomed y Doctor Ernesto Cobos González. Ord. Civil Acuerdo. 1 Acdo. en Expedientillo. Núm. Exp. 566/2022 Bis. 2.

Hernández Hinojosa Laura vs. Contreras Arteaga Leobardo y También Conocido como Contreras Leobardo y Mancilla Ugalde Raymundo y Santander Valencia Isabel y C Director del Registro Público de la Propiedad y de Comercio de la Ciudad de México. Ord. Civil 1 Acdo. Núm. Exp. 996/2024.

Hernández Márquez Patricia Anabel vs. Grupo Nacional Provincial Sab y BBVA México Sociedad Anónima Institución de Banca Múltiple Grupo Financiero BBVA México. Ord. Civil 1 Acdo. Núm. Exp. 810/2024.

Hernández Pantoja Baldemar Lucio vs. Calo Ignacio y Morales Herrera Alfredo y Director General del Registro Público de la Propiedad y del Comercio de la Ciudad de México. Ord. Civil 1 Acdo. Núm. Exp. 328/2023.

Hernández Reyes Ariana Elizabeth vs. Lluvia Yanelli. Ord. Civil Puesta. 1 Acdo. Núm. Exp. 74/2023.

HSBC México, S.A., Institución de Banca Múltiple, Grupo Financiero HSBC División Fiduciaria en su Carácter de Fiduciario en el Fideicomiso No. F/234036 vs. Jiménez Velasco María Elena y Reyna Jiménez Fredy Jacinto. Especial Hipotecario Civil 1 Acdo. Núm. Exp. 1104/2017.

Instituto de Seguridad y Servicios Sociales de Los Trabajadores del Estado a Través de su Fondo de la Vivienda (Fovissste) vs. Tostado López Erick. Especial Hipotecario Civil Puesta. 1 Acdo. Núm. Exp. 1124/2024.

Instituto de Seguridad y Servicios Sociales de Los Trabajadores del Estado a Través de su Fondo de la Vivienda Fovissste vs. García Hernández Omar Arturo. Especial Hipotecario Civil 1 Acdo. Núm. Exp. 112/2022.

Instituto de Seguridad y Servicios Sociales de Los Trabajadores del Estado a Través de su Fondo de la Vivienda Fovissste vs. Tania Montero Casillas. Especial Hipotecario Civil 1 Acdo. Núm. Exp. 404/2021.

Instituto de Seguridad y Servicios Sociales de Los Trabajadores del Estado a Través de su Fondo a la Vivienda (Fovissste) vs. Valenzuela Rivera Eduardo. Especial Hipotecario Civil 1 Acdo. Núm. Exp. 1440/2019.

Instituto de Seguridad y Servicios Sociales de Los Trabajadores del Estado a Treves de su Fondo de la Vivienda (Fovissste) vs. Galicía Ayvar Jesús Eduardo. Especial Hipotecario Civil 1 Acdo. Núm. Exp. 1278/2019.

Jaimes Soriano Yennifer vs. Registrador Público de la Propiedad y del Comercio de la Ciudad de México. Especial de Matriculación Judicial Civil 1 Acdo. Núm. Exp. 688/2024.

Lara Mijares Mario Raúl vs. Casino San Ángel S.A. de C.V. Ord. Mercantil 1 Acdo. Núm. Exp. 202/2022.

Lizárraga Ledesma María Ángela vs. C. Director del Registro Público de la Propiedad y de Comercio de la Ciudad de México y Ledesma Cuevas Carmen. Ord. Civil 1 Acdo. Núm. Exp. 1148/2023.

Marín Miranda Aurelia vs. Valadez López Rosa y Campos Valadez Marcela y C Director del Registro Público de la Propiedad y de Comercio de la Ciudad de México. Ord. Civil 1 Acdo. Núm. Exp. 174/2025.

Martínez Campos Guillermo Javier vs. González García Carmina. Ord. Civil 1 Acdo. Núm. Exp. 1450/2024.

Martínez Cruz Irene vs. Díaz Crisóstomo Felipe y Montes Centeno de Díaz Carmen y Juárez García Edgardo y C Director del Registro Público de la Propiedad y de Comercio de la Ciudad de México. Ord. Civil Puesta. 1 Acdo. Núm. Exp. 446/2024.

Martínez Martínez Sandra y Quien También Acostumbra Usar el Nombre de Sandra Martínez de Flores vs. Martínez Chirinos Celia y Director del Registro Público de la Propiedad y del Comercio de la Cdmx. Ord. Civil 1 Acdo. Núm. Exp. 140/2023.

Milano Inmobiliaria S a de C V vs. Ocampo Ocampo Sandra Elisa. Controversias de Arrendamiento Civil 1 Acdo. en Amparo. Núm. Exp. 916/2018 4/2025.

Moreno Olmedo José Juan y Moreno Olmedo Tomás Isidro y Moreno Olmedo Sergio vs. Alvarez Flores Ma Elena. Ord. Civil Puesta. 1 Acdo. Núm. Exp. 1036/2024.

Moron Villafana Jorge Mario vs. Tradeco Infraestructura S.A. de C.V. Ord. Mercantil 1 Acdo. Núm. Exp. 110/2020.

Ochoa Morfín Margarita y Gutiérrez Ochoa Cricelia vs. Productos Petreos S.A. de C.V. y General de Seguros Sab. Ord. Civil Puesta. 1 Acdo. Núm. Exp. 184/2025.

Olguín Silva Melanie Judith vs. Orguin Martínez Manuel y Silva López Guillermina Judith y Director del Registro Público de la Propiedad y del Comercio de la Ciudad de México. Ord. Civil Acuerdo. 1 Acdo. en Expedientillo. Núm. Exp. 192/2023.

Ortega Ayala María Virginia vs. Ayala Díaz Juan Antonio y C Director del Registro Público de la Propiedad y de Comercio de la Ciudad de México. Ord. Civil 1 Acdo. Núm. Exp. 760/2024.

Pérez Campuzano Silvia María Teresa vs. Mendoza Reséndiz Marcelino y Mendoza López Nydia Marcela y Mendoza López Ana Laura. Ord. Civil 1 Acdo. Núm. Exp. 254/2025.

Pluma García Gonzalo y Jiménez Jiménez Marcela vs. Ruíz Mateos Margarita. Ord. Civil 1 Acdo. Núm. Exp. 224/2025.

Primero Garduño Mario vs. Ángel Ayala Miguel. Ord. Civil acuerdo. 1 acdo. En expedientillo. NÚM. EXP. 248/2022 BIS. 1.

Ramírez Cruz Ricardo vs. Núñez Leyva Gelacio Ismael y Valentín Páez Guadalupe y Quilitas Compañía de Seguros S.A. de C.V. Ord. Civil 1 Acdo. Núm. Exp. 452/2023.

Ramírez Hernández Martín Crisóforo vs. Unión de Solicitantes y Colonos de la Vivienda Popular, S. C. L. y C. Director del Registro Público de la Propiedad y del Comercio de la Ciudad de México. Ord. Civil 1 Acdo. Núm. Exp. 462/2020.

Ramírez Mungaray Vicente vs. Seguros Banorte S.A. de C.V. Grupo Financiero Banorte. Ord. Civil 1 Acdo. Núm. Exp. 546/2024 Tomo II.

Ramírez Sánchez Hermelinda vs. Ramírez Sánchez Edgar y Fernández Lobaco Martha Selene. Ord. Civil 1 Acdo. Núm. Exp. 1636/2024 Tomo II.

Rodríguez Rangel Sergio Alberto vs. Guerrero Figueroa Luis y Director del Registro Público de la Propiedad y del Comercio de la Ciudad de México y Otro. Ord. Civil 1 Acdo. Núm. Exp. 440/2022.

SOLO CONSULTA
SOLO CONSULTA
SOLO CONSULTA

Salado Cruz Hugo Antonio vs. Domínguez Lassalx Federico y López Gaitan Adolfo y C Director del Registro Público de la Propiedad y del Comercio de la Ciudad de México. Ord. Civil Puesta. 1 Acdo. Núm. Exp. 1094/2022.

Scotiabank Inverlat S.A. Institución de Banca Múltiple Grupo Financiero Scotiabank Inverlat vs. Dávila Ocaña José Clemente. Especial Hipotecario Civil 1 Acdo. Núm. Exp. 70/2024.

Secreto. Ejecutivo Mercantil 1 Acdo. Núm. Exp. 362/2020.

Servicios Metropolitanos, S.A. de C.V. vs. Andrés López Guadalupe y Hatsbani Ambe Jossef. Controversias de Arrendamiento Civil Acuerdo. 1 Acdo. en Expedientillo. Núm. Exp. 504/2019.

Silva García Hilda Elizabeth vs. Mejía Romero María Cristina y Escobar Monsalve Esteban Manuel y Medina Durán Francisca y García Valderrama Verónica y Valderrama Medina de G María Hortencia y Márquez Contreras Guadalupe y Rodríguez Medina Guillermina Margarita y C Director del Registro Público de la Propiedad y del Comercio de la Ciudad de México. Ord. Civil Acuerdo. 1 Acdo. en Expedientillo. Núm. Exp. 190/2023.

Silva Martínez Clara Raquel vs. Zamora Buitrón Guillermo y Zamora Buitrón Luz María y Zamora Buitrón de Mendoza Concepción y Zamora Buitrón de Rico María Esther y C Director del Registro Público de la Propiedad y de Comercio de la Ciudad de México. Ord. Civil 1 Acdo. Núm. Exp. 558/2024.

Socafi S.A. de C.V. vs. Beatriz y Martínez Huerta Luis Arturo. Ejecutivo Mercantil 2 Acdos. Núm. Exp. 300/2024.

Sociedad Hipotecaria Federal S.N.C. Inst. de Banca de Desarrollo en su Carácter de Fiduciario Sust. del Fondo de Operación y Finan. Bancario Qa la Vivienda vs. Gulmaro González Blanco y Pascuala Lourdes Garrido Blanco. Especial Hipotecario Civil Puesta. 1 Acdo. Núm. Exp. 384/2011 Tomo II.

Solano Guerrero José Luis vs. Cortés Ángeles José y También Conocido como José Cortez Ángeles y Ángeles de Cortez Casilda y Cortez Ángeles María Magdalena y Cortez Ángeles Edmundo. Ord. Civil 1 Acdo. Núm. Exp. 124/2025.

Soluciones Cocrea Sapi de C.V. Sofom Enr vs. Arriaga García Ricardo. Ejecutivo Mercantil Puesta. 1 Acdo. Núm. Exp. 716/2023.

Soria Palacios María Sagrario vs. Catañeda Téllez Macario y Bulnes de Soria Amparo y Soria Martínez Lucio y C Director del Registro Público de la Propiedad y de Comercio de la Ciudad de México. Ord. Civil 1 Acdo. Núm. Exp. 1792/2024.

Stm Financial S.A. de C.V. Sofom Er Grupo Financiero Inbursa vs. Ramos Reyes Marcos. Ejecutivo Mercantil Acuerdo. 1 Acdo. Núm. Exp. 1536/2024.

Tanus Selem Roberto vs. Soluciones de Ingeniería Novidea S a de C V y Propiedades Esmeralda del Caribe S a de C V. Controversias de Arrendamiento Civil 1 Acdo. Núm. Exp. 772/2018 Tomo II.

Urueta Robledo Rosa María vs. C. Director del Registro Público de la Propiedad y de Comercio de la Ciudad de México y Robledo Vega Carmen. Ord. Civil 1 Acdo. Núm. Exp. 1126/2023.

Vehículos Santa Fe, S.A. de C.V. vs. Stellantis México, S.A. de C.V. Ord. Mercantil 1 Acdo. Núm. Exp. 382/2022.

Vehículos Santa Fe, S.A. de C.V. vs. Stellantis México, S.A. de C.V. Ord. Mercantil 1 Acdo. en Amparo. Núm. Exp. 382/2022 Dc 179/2025.

Vehículos Santa Fe, S.A. de C.V. vs. Stellantis México, S.A. de C.V. Ord. Mercantil 1 Acdo. en Amparo. Núm. Exp. 382/2022 Dc 241/2025.

Zapata González María Elena vs. De la Rosa García María Teresa. Ord. Civil 1 Acdo. Núm. Exp. 600/2024.

AUDIENCIA

Estrada Salgado Irene vs. Anaya Correas Crescenciano y Contreras Durán Pascacio Hilario y Director del Registro Público de la Propiedad y de Comercio de la Ciudad de México. Ord. Civil. 1 Audiencia. Núm. Exp. 940/2023.

González Guerrero Norma Olivia vs. Castro Rea Jorge y Contreras Hernández Ricardo y Desciderio Olvera Samantha. Ord. Civil. 1 Audiencia. Núm. Exp. 870/2024 Tomo II.

EL SECRETARIO DE ACUERDOS
LIC. OMAR GARCÍA REYES

VIGÉSIMO QUINTO DE LO CIVIL

SECRETARÍA "A"
ACUERDOS DEL 14 DE MAYO DEL 2025

Aguilar Colín Blanca Gloria vs. Instituto Moderno de Estudios Contables y Comerciales de México A.C. Ord. Civil 3 Acdos. Núm. Exp. 1245/2019.

Anguiano Martínez Braulio vs. Ada Caballero Mancilla y Juan Luna Ramírez. Ejecutivo Mercantil 1 Acdo. en Cuaderno_Amparo_ Dem. Núm. Exp. 81/2025 110/2024 Ahora 254/2024.

Armas Ocejo Juan Manuel vs. Dirección General de la Central de Abasto de la Ciudad de México y María Imelda de Jesús Morfín Morfín. Ord. Mercantil 1 Acdo. Núm. Exp. 353/2018 Segundo Tommo.

Autofinanciamineto México S.A. de C.V. vs. Zavala Padilla Erick y Zavala Sánchez José Antonio y Padilla Sánchez Liova. Ejecutivo Mercantil 1 Acdo. Núm. Exp. 1337/2022.

Banco Covalto Sociedad Anónima Institución de Banca Múltiple vs. Ceres Fresh Exports Sociedad de Producción Rural de Responsabilidad Limitada y Palma Jiménez Adrián y Rico Castro Jesús Ángel. Ejecutivo Mercantil 1 Acdo. Núm. Exp. 381/2024.

Banco Invex S.A. Institución de Banca Múltiple Invex Grupo Financiero Fiduciario en su Carácter de Fiduciario en el Fideicomiso Irrevocable de Administración Número 1301 vs. Rodríguez Gómez Gerardo. Especial Hipotecario Civil 1 Acdo. Núm. Exp. 1007/2018.

Banco Mercantil del Norte S.A. Institución de Banca Múltiple, Grupo Financiero Banorte vs. Torres Trueba Meza Luis Alejandro. Especial Hipotecario Civil Dada Cuenta. 1 Acdo. Núm. Exp. 1467/2019.

Banco Mercantil del Norte, S.A. Institución de Banca Múltiple, Grupo Financiero Banorte vs. Juárez Pacheco María Concepción. Especial Hipotecario Civil Dada Cuenta. 1 Acdo. Núm. Exp. 1179/2012.

Banco Mercantil del Norte, Sociedad Anónima Institución de Banca Múltiple Grupo Financiero Banorte vs. Jiménez Rico Gibran Eduardo. Especial Hipotecario Civil 1 Acdo. en Expedientillo. Núm. Exp. 1711/2024 1.

Barragán Moreno María Luisa vs. Innovadora de la Diversión S.A. de C.V. y Altamirano Monroy Octavio Manuel. Controversias de Arrendamiento Civil 1 Acdo. Núm. Exp. 829/2019 Tomo 3.

Barrios López Vicente vs. Barrios Herrera Marisol. Ord. Civil 1 Acdo. Núm. Exp. 1805/2024.

Castco de México S.A. de C.V. vs. Almer Logistik S.A. de C.V. Juris. Voluntaria Civil 6 Acdos. Núm. Exp. 465/2024.

Castco de México S.A. de C.V. vs. Almer Logistik S.A. de C.V. Juris. Voluntaria Civil 2 Acdos. en Amparo. Núm. Exp. 465/2024 Cuad. de Amp. 567/2025- I.

Ckd Activos 8 Socieadad Promotora de Inverción de Capitsl Varible vs. Cortés Torres Daniela Evelina. Juris. Voluntaria Civil 1 Acdo. Núm. Exp. 505/2021.

Cumbres de Bella Vista del Pedregal Asociación Civil vs. Registro Público de la Propiedad y de Comercio en la Ciudad de México. y Romero Cotardo José su Sucesión y Garibay de la Rosa Pascual su Sucesión y Garibay Pérez Nazario y Franco Bárcenas Manuel su Sucesión. Ord. Civil 1 Acdo. Núm. Exp. 1059/2024.

Cyplus Idesa Sapi de C.V. vs. Minera Magna S.A. de C.V. Ejecutivo Mercantil 1 Acdo. Núm. Exp. 1563/2024.

Domínguez Flores Margarita su Sucesión vs. Flores Domínguez Martín. Ord. Civil 1 Acdo. Núm. Exp. 1265/2023.

Esqueda de Anda Angélica vs. Arrambide Díaz Roxana. Medios Preparatorios Civil 2 Acdos. Núm. Exp. 203/2024.

Fabila Ibarra Adrián vs. Miguel Damián García y Carmen Guzmán Ventura. Ejecutivo Mercantil 1 Acdo. Núm. Exp. 171/2025.

Fuentes Pérez Juan su Sucesión vs. Montes de Oca Delgado Luci y Busso Cuny María su Sucesión y María Busso Vda. de Salazar hoy su Sucesión y Secretaria General de Gobierno por Delegación del Ejecutivo del Gobierno del Estado de Guerrero y C Director del Archivo General de Notarias de la Ciudad del Estado de Guerrero por Conducto del Director General y C Director del Registro Público de la Propiedad y del Comercio de la Ciudad de México. Ord. Civil 2 Acdos. Núm. Exp. 573/2024.

Gallegos Contreras Jorge vs. Peniche Arjona Omar su Sucesión. Ord. Civil 1 Acdo. Núm. Exp. 1409/2019.

García Velázquez José Antonio vs. García Rojas María Cristina. Ord. Civil 1 Acdo. Núm. Exp. 327/2017.

SOLO CONSULTA
SOLO CONSULTA
SOLO CONSULTA

Grupo Ufimas Sociedad Anónima de Capital Variable Sociedad Financiera de Objeto Múltiple Entidad No Regulada vs. Trend Clothiers Sociedad de Responsabilidad Limitada de Capital Variable Isaac Jassan Djaddah Marcos Sacal Fallena. Especial Hipotecario Civil 1 Acdo. Núm. Exp. 101/2021.

Hernández Jhoaan Alfonso Ramos y Vázquez Crishlandy Lilián Hernández vs. Grupo Mexicano de Seguros, S.A. de C.V. Ord. Civil 2 Acdos. Núm. Exp. 1535/2024 Tomo III.

Ion Financiera Sapi de C.V. Sofom Er. Especial Hipotecario Civil 2 Acdos. Núm. Exp. 1751/2024.

Ion Financiera, Sociedad Anónima Promotora de Inversión de Capital Variable Sociedad Financiera de Objeto Múltiple Entidad Regulada vs. Bueno Miramóntes Porfirio. Especial Hipotecario Civil 2 Acdos. Núm. Exp. 105/2025.

Jiménez Andreu Flavio Juan Ricardo y Otros vs. Rodríguez Vela Josefina del Rocío y Otro. Ord. Civil 1 Acdo. Núm. Exp. 721/2019 Tercería.

Jiménez Salgado María Hilda vs. Contreras Rodríguez Ángel y Otra. Controversias de Arrendamiento Civil Dada Cuenta. 3 Acdos. Núm. Exp. 409/2022 Tomo II.

Magos López Elizabeth vs. Centro de la Columna Vertebral, S. C. También Conocido como Centro de la Columna Vertebral Formula Ovando Sanders y Otros. Ord. Civil 1 Acdo. en Amparo. Núm. Exp. 207/2014 Cuad. de Amp. Número Número 444/2025- IV Promov. por Fernando Suárez Quintanilla.

Maldonado Hernández Martha vs. Rosa Alicia Ortiz Maldonado. Ejecutivo Mercantil 1 Acdo. en Tercería. Núm. Exp. 1067/2010 Segundo Tomo Tercería.

Martínez Campos Guillermo Javier vs. Martínez Johannesen Maya Lourdes. Ord. Civil 1 Acdo. Núm. Exp. 725/2022.

Martínez Romero Julieta Elizabeth vs. Rivera Hidalgo Agustín su Sucesión y Bermúdez de Moreno Carmen y Carmen Bermúdez y Registro Público de la Propiedad y de Comercio de la Ciudad de México. Ord. Civil 1 Acdo. Núm. Exp. 351/2024.

Michel Gutiérrez María Alejandra vs. Sanguino Rovira Armando Alfonso. Ord. Civil 1 Acdo. Núm. Exp. 169/2025.

Narola S de R.L. de C.V. vs. Repsol Downstream México S.A. de C.V. Ord. Mercantil Dada Cuenta. 1 Acdo. Núm. Exp. 771/2023.

Ojeda Aguilar Edgar Leonardo. Ord. Civil 1 Acdo. en Amparo_ Buscador. Núm. Exp. 649/2025 Cuad. de Amp. Número 649/2025- Vii- A.

Palma Serna Andrés Raúl vs. Ejido de San Lorenzo Tezonco. Ord. Civil 1 Acdo. Núm. Exp. 1173/2008 Segundo Tomo.

Pendulum Sociedad de Responsabilidad Limitada de Capital Variable Quien a su Vez Es Apoderada Legal de Administradora Fome 2 Sociedad de Responsabilidad Limitada de Capital Variable vs. Medrano López Elena de la Cruz y Otro. Especial Hipotecario Civil 1 Acdo. Núm. Exp. 373/2022.

Piña Rojas José Ignacio vs. Sj Medical México S. de R. L. de C.V., St Jude Medical México S. de R. L. de C.V. y Piña Reyna Yigal. Ord. Civil 2 Acdos. Núm. Exp. 601/2018 Tomo 6.

Ramírez Olivarez Maribel vs. Escobar Avilés Felipe Santiago. Ord. Civil 6 Acdos. Núm. Exp. 1043/2024.

Robles Bolaños Guadalupe Otilia vs. Méndez Sánchez Rosa Gloria. Controversias de Arrendamiento Civil 1 Acdo. Núm. Exp. 945/2024.

Rogel Garrido Roberto su Sucesión vs. Solución Productiva S.A. de C.V. y Óscar Castañón Morell. Ejecutivo Mercantil 1 Acdo. Núm. Exp. 1077/2013.

Ruíz Sampaio Ramón vs. Fasec Capital S.A. de C.V. Sofom Enr. Ejecutivo Civil 1 Acdo. Núm. Exp. 227/2022.

Saldívar López María Eva vs. Registro Público de la Propiedad y del Comercio de la Ciudad de México. Ord. Civil 1 Acdo. Núm. Exp. 1201/2024.

Scotiabank Inverlat S.A. Institución de Banca Múltiple Grupo Financiero Scotiabank Inverlat vs. Romero Laureani Isidro y Hernández Rodríguez Ángela. Especial Hipotecario Civil 1 Acdo. Núm. Exp. 1393/2019.

Tangerine Pamelo Group Sapi de C.V. antes Mexarrend Sapi de C.V. vs. Avilés Rivero Viridiana y Kiav Electroconstrucciones S.A. de C.V. Especial Hipotecario Civil 2 Acdos. Núm. Exp. 607/2024.

Toyota Financial Services México S.A. de C.V. vs. Sánchez Tinajero Daniel. Ejecutivo Mercantil Dada Cuenta. 1 Acdo. Núm. Exp. 619/2024.

Vera Quintero María Magdalena vs. Zárate Mendoza Gerardo y Zárate Mendoza Claudia Gabriela y de Los Ángeles Mendoza María. Ord. Civil 1 Acdo. Núm. Exp. 1173/2024.

AUDIENCIA

Gómez Velázquez Ana Aurora vs. García Estrada Yanira. Aud. Previa Ord. Civil. 1 Audiencia. Núm. Exp. 27/2025.

Hemar Logistic, Sociedad de Responsabilidad Limitada de Capital Variable vs. Leal Rendón José Alfredo y Otra. Ejecc. de Garantías Otorgadas Mediante Prenda Sin Transmisión de Pos. y Fideicomiso de Garantía (Procedimiento Extrajudicial) Paz Mercantil. 1 Audiencia. Núm. Exp. 881/2012.

Marcos Levy Jacobo vs. Vázquez Nava Adrián y Vázquez Nava Alma. Controversias de Arrendamiento Civil. 1 Audiencia. Núm. Exp. 1089/2022.

SENTENCIA INTERLOCUTORIA
NO PUBLICADOS

Díaz López Petra vs. Márquez Mendoza Guadalupe. Controversias de Arrendamiento Civil Sent. Interl. 1 Núm. Exp. 279/2023

LA SECRETARIA DE ACUERDOS
LIC. RAQUEL VELASCO ELIZALDE

SECRETARÍA "B"
ACUERDOS DEL 14 DE MAYO DEL 2025

Auto Amecah S.A. de C.V. vs. Maldonado López Brenda Elizabeth y Maldonado López Teresa. Ejecutivo Mercantil Elaborar Exhortos. 1 Acdo. Núm. Exp. 1582/2024.

Autofinanciamiento México S.A. de C.V. vs. María Guadalupe Damián Rendón, José Socorro Acosta Ventura y Otro. Ejecutivo Mercantil un Acuerdo. 2 Acdos. Núm. Exp. 1454/2024.

Autofinanciamiento México, S.A. de C.V. vs. Arriaga Guevara Gabriel Enrique y Guevara Ramírez Héctor. Ejecutivo Mercantil un Acuerdo. 1 Acdo. Núm. Exp. 84/2025 Tomo II.

Autofinanciamiento México, S.A. de C.V. vs. Barbosa Rosado Joel Armando, Rosado Pat María Guadalupe, Barbosa Novelo Miguel Tomás y Tepal Domínguez María de Los Ángeles. Ejecutivo Mercantil Elaborar Exhorto. 1 Acdo. Núm. Exp. 60/2025 Tomo II.

Autofinanciamiento México, S.A. de C.V. vs. Sergio Enrique Chávez Balderas. Esp. Hip. Sin Lugar. 1 Acdo. Núm. Exp. 512/2003.

Ayala Álvarez Ana Luisa vs. Bucio Velázquez de Olvera María Catalina y Álvarez Fonseca Sofía. Ord. Civil Se Reservan Pruebas. 1 Acdo. Núm. Exp. 1180/2024.

Banca Mifel S.A. Institución de Banca Múltiple Grupo Financiero Mifel vs. Iniciativas Gastronómicas Mexican Food Sapi de C.V. y Inmobiliaria Bsit S.A. de C.V. y Castillo Rangel Diego David. Ejecutivo Mercantil Acuerdo. 1 Acdo. en Amparo. Núm. Exp. 1344/2023 Amparo 10/2025- I.

Banco Mercantil del Norte Sociedad Anónima, Institución de Banca Múltiple Grupo Financiero Banorte vs. Azucena Enríquez Guzmán. Ord. Mercantil Citación Sent. Interlocutoria. 1 Acdo. Núm. Exp. 930/2009.

Barriga Álvarez Sergio Hildeberto y Macedo Gómez Guadalupe vs. Bribiesca Ramírez Luis Erick. Ord. Civil Debe Estarse. 2 Acdos. Núm. Exp. 1088/2022.

Baz Díaz Lombardo María Elena Patricia su Sucesión vs. Maya Arellano J Félix. Controversias de Arrendamiento Civil Contestan Agravios. 2 Acdos. Núm. Exp. 1214/2024.

BBVA México Sociedad Anónima Institución de Banca Múltiple Grupo Financiero BBVA México vs. Cabral Fausto Lorena. Vía de Apremio Civil Remitir C. C. a M. P. 1 Acdo. Núm. Exp. 1126/2024.

Blanca Silvia Navarrete Ramírez vs. Jesús Alejandro su Sucesión Navarrete Ramírezregistro Público de la Propiedad y del Comercio. Ord. Civil Acuerdo. 1 Acdo. Núm. Exp. 152/2021 Tomo II.

Carlos Galán Ortiz y Elvira González Arreola vs. Díaz Goytortua Guillermo y Otra. Ejecc. de Garantías Otorgadas Mediante Prenda Sin Transmisión de Pos. y Fideicomiso de Garantía (Procedimiento Extrajudicial) Paz Mercantil Dada Nueva Cuenta, Ratificación. 1 Acdo. Núm. Exp. 902/2012 Tomo II.

Ci Banco S.A. Institución de Banca Múltiple vs. Tomasa Pacheco Zavaleta. Especial Hipotecario Civil un Acuerdo. 1 Acdo. Núm. Exp. 754/2009.

Conrado Reyes Reyna vs. Castrejón Castañeda Héctor. Ord. Civil Desistimiento. 1 Acdo. Núm. Exp. 1816/2024.

Cordero Culebro Jesús vs. Era Excelencia en Sillas y Muebles para Oficina Sociedad Anónima de Capital Variable y Contract Concepts Sociedad Anónima de Capital Variable. Controversias de Arrendamiento Civil Cierre Primer Tomo. 1 Acdo. Núm. Exp. 318/2023.

SOLO CONSULTA
SOLO CONSULTA
SOLO CONSULTA

Cordero Culebro Jesús vs. Era Excelencia en Sillas y Muebles para Oficina Sociedad Anónima de Capital Variable y Contract Concepts Sociedad Anónima de Capital Variable. Controversias de Arrendamiento Civil Aud. de Ley. 3 Acdos. Núm. Exp. 318/2023 Tomo II.

Durán López Felipe vs. C Director del Registro Público de la Propiedad y del Comercio de la Ciudad de México y Petróleos Mexicanos y Vázquez Jiménez Francisco. Ord. Civil Vista Con Dic. Perito Actora. 1 Acdo. Núm. Exp. 1256/2024.

Gómez Martínez Magdalena Juana, López Gómez María del Carmen y López Gómez Alonso vs. Calderón Reyes José Norberto, Axa Segurps, S.A. de C.V. y Zurich Santander Seguros México, S.A. Ord. Civil Perito Tercero Acepta Cargo. 1 Acdo. Núm. Exp. 236/2017 Tomo II.

Grimaldo Navarrete Guadalupe y Otros vs. Cemex Concretos, S.A. de C.V. y Otros. Ord. Civil Acuerdo. 2 Acdos. en Amparo. Núm. Exp. 132/2013 Amparo Número 667/2025 Promov. por Renato Briseño Ibarra Apoderado de Cemex.

Grimaldo Navarrete Guadalupe y Otros vs. Cemex Concretos, S.A. de C.V. y Otros. Ord. Civil Acuerdo. 2 Acdos. en Amparo. Núm. Exp. 132/2013 Amparo Número 661/2025 Promov. por Luis Uriel Salanueva Brito en su Carcater de Autorizado.

Haces Arce Jaqueline Alejandra vs. Tamez Huerta Héctor Francisco. Ord. Civil Acuerdo. 1 Acdo. en Amparo. Núm. Exp. 790/2010 1123/2022- III.

Hernández Magaña José Jesús vs. Torres Luis Ángel Margarito y Hernández Heredia Teófilo. Controversias de Arrendamiento Civil Exhiben Minuta. 1 Acdo. Núm. Exp. 998/2024.

Ion Financiera Sapi de C.V. Sofom Er. Especial Hipotecario Civil Autorizaciones. 2 Acdos. Núm. Exp. 872/2024.

Jiménez Guzmán Agustín vs. Martínez Sánchez Cresencia su Sucesión y Tercero Llamado a Juic. Universidad del Valle de México Sc. Especial Hipotecario Civil un Acuerdo. 1 Acdo. Núm. Exp. 74/2020.

Lizárraga Álvarez Juan Francisco y López Valenzuela Georgina Guadalupe vs. Seguros Inbursa S.A. Grupo Financiero Inbursa. Ord. Civil Vista a Las Partes. 1 Acdo. Núm. Exp. 254/2024.

Martínez Moreno Jesús vs. Torres Luevano María Guadalupe su Sucesión. Ord. Civil Desahogo Prueba. 1 Acdo. Núm. Exp. 154/2022.

Pesquera Barbe Daniel Salvador Theophile y Pesquera Barbe Jean Claude vs. Barbe Lemelorel Cecile Jacqueline, También Conocida Con el Nombre de Cecile Jacqueline Barbe Lemelorel Vda. de Guicheney. Ord. Civil un Acuerdo. 1 Acdo. Núm. Exp. 726/2016.

Roshfin, S.A. de C.V. Sociedad Financiera de Objeto Múltiple Entidad No Regulada vs. Cersa Proyectos y Construcciones, S. de R. L. de C.V. y Otros. Ejecutivo Mercantil Debe Estarse. 2 Acdos. Núm. Exp. 984/2017 Tomo II.

Rubén Farelas Sánchez vs. Omar Farelas Sánchez. Ord. Civil Acuerdo. 4 Acdos. Núm. Exp. 104/2021 Tomo II.

Soluciones Hipodigitales a la Medida Sociedad Anónima Promotora de Inversión de Capital Variable antes First Home Solutions Sociedad Anónima Promotora de Inversión de Capital Variable vs. Pérez Rangel Moisés. Vía de Apremio Civil Queda Firme Auto. 1 Acdo. Núm. Exp. 690/2023.

Srh Real Estate Properties Sociedad de Responsabilidad Limitada de Capital Variable vs. Aluanmx Sociedad Anónima de Capital Variable y Buildco Sociedad Anónima de Capital Variable y Modinsa Sociedad Anónima de Capital Variable. Controversias de Arrendamiento Civil Acuerdo. 2 Acdos. Núm. Exp. 762/2023.

Tu Casa Express S.A. de C.V. vs. Cruz y Nava Carlos Alfonso y Otra. Esp. Hip. Cinco Días Vol. 1 Acdo. Núm. Exp. 256/2010.

Victoria Ramírez Roberto Carlos vs. Córdoba Santos Aurelia Raquel. Ejecutivo Mercantil un Acuerdo. 1 Acdo. Núm. Exp. 1270/2024.

Zepeda Sánchez Amalia vs. Guevara Hernández Adriana Evelia y Piedras Zedillo María de Lourdes. Controversias de Arrendamiento Civil Elaboarar Ced. y Turnar Con Autos. 2 Acdos. Núm. Exp. 1574/2024.

MAL PUBLICADOS

Instituto de Seguridad y Servicios Sociales de Los Trabajadores del Estado, a Través de su Fondo de la Vivienda Fovissste vs. Peñaloza Molina Celestino. Especial Hipotecario Civil Expedientillo. 1 Acdo. Núm. Exp. 904/2024.

EL SECRETARIO DE ACUERDOS
LIC. HÉCTOR OSWALDO MORALES SALINAS

VIGÉSIMO SÉPTIMO DE LO CIVIL

SECRETARÍA "A"
ACUERDOS DEL 14 DE MAYO DEL 2025

Acercatefem y Centro Hsopitalario Patriotismo S.A. de C.V. y Martínez Zúñiga Adrián. Ord. Civil Tomo II. 3 Acdos. Núm. Exp. 897/2024 Tomo II.

Administradora Fome I, Sociedad de Responsabilidad Limitada de Capital Variable vs. María del Carmen Sánchez Guillén. Especial Hipotecario Civil Expedientillo. 1 Acdo. Núm. Exp. 353/2021.

Aguilar Díaz Israel Roberto y Aguilar Díaz Gladiz y Aguilar Díaz Lilia Sonia vs. Sistema de Aguas de la Ciudad de México. Controversias de Arrendamiento Civil Audiencia. 1 Acdo. Núm. Exp. 323/2024.

Arellano Garduño Javier vs. Sánchez Ramírez José David. Ord. Civil Admisorio. 1 Acdo. Núm. Exp. 265/2025.

Arreguín Quintana Óscar vs. Salazar Vázquez Amparo. Ord. Civil Principal. 1 Acdo. Núm. Exp. 1881/2024.

Autobuses de Oriente Ado S.A. de C.V. y Autobuses Alas de Oro S.A. de C.V. vs. Chubb Seguros México S.A. Ord. Civil Expedientillo. 1 Acdo. Núm. Exp. 299/2024.

Avigrupo México, S.A. de C.V. vs. Sierra Ocampo Elías y Sierra Aragón Vasthy. Especial Hipotecario Civil 1 Acdo. Núm. Exp. 63/2021.

Banco Mercantil del Norte Sociedad Anónima, Institución de Banca Múltiple, Grupo Financiero Banorte antes BBVA Bancomer, Sociedad Anónima, Institución de Banca Múltiple Grupo Financiero BBVA Bancomer vs. María Guadalupe de la Torre Soto. Especial Hipotecario Civil Expedientillo. 1 Acdo. en Expedientillo. Núm. Exp. 1647/2010.

Banco Mercantil del Norte, S.A. Institución de Banca Múltiple, Grupo Financiero Banorte vs. Corporativo Azucarero Emiliano Zapata, S.A. de C.V. en su Carácter de Causahabiente de Unión Local Productores de Caña de Azucar C. N. C de Ingenio Emiliano Zapata A.C., y Banco Invex, S.A. Institución de Banca Múltiple, Invex Grupo Financiero Fideicomiso (F/1865). Ejecutivo Mercantil Tomo II no Publ. el 13/05/25. 2 Acdos. Núm. Exp. 691/2015 Tomo II.

Banco Mercantil del Norte, S.A. Institución de Banca Múltiple, Grupo Financiero Banorte antes Bancrecer Institución de Banca Múltiple vs. Enriqueta María del Carmen Valdez Arellano. Especial Hipotecario Civil 1 Acdo. Núm. Exp. 297/2009.

Banco Mercantil del Norte, S.A. Institución de Banca Múltiple, Grupo Financiero Banorte vs. Medrano Ramírez María Patricia. Especial Hipotecario Civil Principal. 1 Acdo. Núm. Exp. 981/2018.

Barragán Segura Marcos Gerardo vs. Contreras Martínez Aislet Betsabet. Ord. Civil Principal. 2 Acdos. Núm. Exp. 389/2024.

Ca Soluciones Financieras S.A. de C.V. vs. Plastics Management S.A. de C.V. y Tamayo Garza Rodolfo Humberto. Especial Hipotecario Civil Principal no Publ. el 12/05/25. 1 Acdo. Núm. Exp. 1175/2024.

Conauto, S.A. de C.V. vs. Sandra Mendoza Millán y Otros. Ejecutivo Mercantil Cuad. de Apel. 2 Acdos. Núm. Exp. 423/2003 Tomo III.

Condominio Conjunto Habitacional Morelos Edificio B 10 2 Geminis vs. Luz Bertha Mendoza Bienes y Botello Morales Jorge Gabriel su Sucesión y Bobadilla de la Rosa Patricia. Ejecutivo Civil 1 Acdo. Núm. Exp. 509/2022 Tercería.

Enciso Blazquez Juana María del Socorro vs. Ríos Islas María Elena. Vía de Apremio Civil Principal. 1 Acdo. Núm. Exp. 1129/2024.

García Ordóñez Fabiola vs. María de Los Ángeles Hernández Jalil. Ord. Civil Principal. 1 Acdo. Núm. Exp. 97/2018 Expedientillo.

García Ramos Ángel vs. Grupo Mexicano de Seguros S.A. de C.V. Ord. Civil Audiencia. 1 Acdo. Núm. Exp. 661/2023.

González Álvarez Yolanda vs. Rodríguez Carrasco Ricardo. Especial Hipotecario Civil Principal. 1 Acdo. Núm. Exp. 1185/2024.

González Gómez Gilberto vs. González Gómez Lorenzo. Ord. Civil Principal. 2 Acdos. Núm. Exp. 513/2024.

Inmobiliaria Escalera Náutica S.A. de C.V. vs. Balaram Das Sánchez González. Ord. Civil Principal. 1 Acdo. Núm. Exp. 143/2023.

López González María Elena vs. López González José Antonio y López González María Teresa y López González José Luis. Juris. Voluntaria Civil Juris. Voluntaria. 2 Acdos. Núm. Exp. 435/2022.

López Malpica // Cuad. de Amp. 786/2024- III Margarita. Ord. Civil Amparo. 1 Acdo. en Amparo. Núm. Exp. 1271/2019 Amparo 786/2024- III.

Lozano Cortés Emma vs. Hernández Ortiz Miguel Luis. Ord. Civil Audiencia. 1 Acdo. Núm. Exp. 1889/2024.

SOLO CONSULTA
SOLO CONSULTA
SOLO CONSULTA

Martínez Rodríguez Juan y Urbina Monarrez María Soledad vs. Seguros Inbursa S.A. Grupo Financiero Inbursa. Ord. Civil Expdllo. Amparo. 1 Acdo. Núm. Exp. 989/2024.

Padilla Martínez María del Carmen vs. Compañía Urbanizadora, S.A. Ord. Civil Expedientillo. 2 Acdos. Núm. Exp. 1179/2017.

Picazo Morales Paola Ivonne. Ord. Civil Secc. de Ejecc. no Publ. el 12/05/25. 1 Acdo. en Amparo_Buscador. Núm. Exp. 1143/2022 Amparo 28/2024.

Piedra Flores Diana Fabiola vs. Perales Salem Giovanna Fiorela. Ord. Civil Principal. 2 Acdos. Núm. Exp. 1179/2024.

Polanco Proyecta Investigación Analisis y Estrategia S.C. vs. Partido Revolucionario Institucional y Herrera Anzaldo Ana Lilia. Ord. Civil Principal. 4 Acdos. Núm. Exp. 223/2025.

Polímero y Materias Primera Internacional, S.A. de C.V. vs. Mpc Soluciones Plásticas S.A. de C.V. y Otro. Ejecutivo Mercantil Principal. 1 Acdo. Núm. Exp. 761/2013.

Pulido Saavedra María de la Luz vs. Pineda Cuadriello Gabriela y Pineda Cuadriello María Elena y Arellano a Luis Alberto. Ejecutivo Mercantil Principal. 1 Acdo. Núm. Exp. 65/2025.

Roberta Socorro Santiago Sánchez vs. Seguros Afirme S.A. de C.V. Afirme Grupo Financiero. Ord. Civil Tomo II. 1 Acdo. Núm. Exp. 1107/2022 Tomo II.

Ruíz Rivera Manuel vs. Andrade Inclán Osiris Denys. Juris. Voluntaria Civil Juris. Voluntaria. 1 Acdo. Núm. Exp. 241/2025.

Scotiabank Inverlat S.A. Institución de Banca Múltiple Grupo Financiero Scotiabank Inverlat vs. Reyes Gaona Héctor Francisco. Especial Hipotecario Civil Principal no Publ. el 13/05/25. 1 Acdo. Núm. Exp. 449/2022.

Scotiabank Inverlat S.A. Institución de Banca Múltiple Grupo Financiero Scotiabank Inverlat vs. Santillán Zárate David Hugo. Vía de Apremio Civil Vía de Apremio. 1 Acdo. Núm. Exp. 169/2025.

Secreto. Ejecutivo Cuantía Menor Mercantil Principal. 1 Acdo. Núm. Exp. 1387/2024.

Secreto. Ejecutivo Mercantil Principal. 1 Acdo. Núm. Exp. 1533/2024.

Secreto. Ejecutivo Mercantil Expedientillo. 1 Acdo. Núm. Exp. 399/2022.

Secreto. Ejecutivo Mercantil Principal. 1 Acdo. Núm. Exp. 575/2022.

Secreto. Ejecutivo Mercantil Principal. 1 Acdo. Núm. Exp. 685/2022.

Servicios Metropolitanos S.A. de C.V. vs. Miaofei Mo y Mo Jundong y Chen Meiyan. Controversias de Arrendamiento Civil Cuad. de Apel. 1 Acdo. Núm. Exp. 1365/2023.

Sistema de Crédito Automotriz, S.A. de C.V. vs. Óscar Rojas Tarango, María Adelaida Rodríguez Luna, Gerardo Martínez Cárdenas y Heriberto Rojas Tarango. Ejecutivo Mercantil 1 Acdo. Núm. Exp. 923/2016.

Tello Ortiz Juan de Dios vs. Daniel Carrasco Ernestina su Sucesión. Ord. Civil 3 Acdos. Núm. Exp. 581/2024.

Toledo Rojas Bernardino vs. Gerardo Rivas Liez. Ord. Civil Expedientillo. 1 Acdo. en Expedientillo. Núm. Exp. 1145/2011.

Vacas Rangel Alejandra vs. Elizabeth Jacobo García, Margarita García Ramírez, José Rogelio Jacobo Gutiérrez. Controversias de Arrendamiento Civil Principal no Publ. el 12/05/25. 2 Acdos. Núm. Exp. 7/2021.

Valencia Frías Armando vs. Franco Alcalár Patricia Luz y Berra Guzmán José Carlos. Especial Hipotecario Civil Principal. 1 Acdo. Núm. Exp. 965/2011.

Vásquez Rivera Susana vs. Grupo Mexicano de Seguros S.A. de C.V. Ord. Civil Principal. 2 Acdos. Núm. Exp. 691/2024.

Verduzco Murillo Juan Carlos vs. Verduzco Murillo Blanca Estela. Ord. Civil Admisorio. 1 Acdo. Núm. Exp. 263/2025.

NO PUBLICADOS

Barrera Reynoso Dessy vs. Valdez Ambriz Arturo su Sucesión. Ord. Civil Admisorio. 1 Acdo. Núm. Exp. 237/2025.

Condominio Conjunto Habitacional Morelos Edificio B 10 2 Geminis vs. Luz Bertha Mendoza Bienes y Botello Morales Jorge Gabriel su Sucesión y Bobadilla de la Rosa Patricia. Ejecutivo Civil 1 Acdo. Núm. Exp. 509/2022 Tomo III.

Grupo Wrks S.A. de C.V. Ord. Civil Admisorio. 1 Acdo. Núm. Exp. 199/2025.

Gutiérrez Hernández Gertrudis su Sucesión vs. Beaz Yze Luis Daniel y Beaz Yze Rosa María y Ochoa Yze Elizabeth. Ord. Civil Admisorio. 1 Acdo. Núm. Exp. 251/2025.

Jiménez Cortés José Andrés vs. Vega Barrios Esther y Vega Barrios Dulce Beatriz. Ord. Civil Admisorio. 1 Acdo. Núm. Exp. 255/2025.

Montoya Flores Irene y Proo Montoya Silvia Irene vs. Ruíz Hernández María Rita. Juris. Voluntaria Civil Prevención. 1 Acdo. Núm. Exp. 257/2025.

Rodríguez Solorio Luz Patricia y Chávez Rodríguez Alan Roberto y Chávez Rodríguez Johnathan Joel vs. Notario Público Número 75 y Gap Metropolitana S.A. de C.V. y Chávez Hochstrasser Joel y Hernández Ontiveros Claudia Berenice. Ord. Civil Prevención. 1 Acdo. Núm. Exp. 253/2025.

Tello Ortiz Juan de Dios vs. Daniel Carrasco Ernestina su Sucesión. Ord. Civil 1 Acdo. Núm. Exp. 581/2024.

Troncoso Sánchez Luis Felipe y Silvia Villaseñor Valadez vs. Zaragoza Rodríguez Mario Alberto. Ord. Civil 5 Acdos. Núm. Exp. 467/2021 Tomo II.

SENTENCIA INTERLOCUTORIA

Ortiz Hernández Maricela vs. Grupo Mexicano de Seguros S.A. de C.V. Ord. Civil 1 Núm. Exp. 1353/2023 Tomo II

LA SECRETARIA DE ACUERDOS
LIC. GUILLERMINA LÓPEZ MUÑIZ

SECRETARÍA "B"
ACUERDOS DEL 14 DE MAYO DEL 2025

Albarrán Serrano Lorenza vs. Benito García Piña y C. Director del Registro Público de la Propiedad y de Comercio de la Ciudad de México. Ord. Civil 1 Acdo. Núm. Exp. 536/2023.

Alejandra Castillo Trejo. Ejecutivo Mercantil 1 Acdo. en Amparo. Núm. Exp. 504/2020 313/2025.

Autofinanciamiento México S.A. de C.V. vs. Cifuentes Bravo Eredin Jesús y Bravo Sánchez Francisca y Difuentes Chávez Eudocio Jesús. Ejecutivo Mercantil 1 Acdo. Núm. Exp. 1352/2024.

Ayala Yarza María Guadalupe Pía vs. Morales Becerra Contreras Jorge Arturo. Controversias de Arrendamiento Civil 1 Acdo. Núm. Exp. 1022/2024.

Banca Cremi, S.A. vs. Martínez Salinas y Otro Mario. Ejecutivo Mercantil 1 Acdo. en Expedientillo. Núm. Exp. 1448/1994.

Banco Mercantil del Norte S.A. Institución de Banca Múltiple, Grupo Financiero Banorte vs. Villalobos Ortiz José Manuel y Hortensia Sánchez Lee. Especial Hipotecario Civil 1 Acdo. Núm. Exp. 200/2020.

Banco Mercantil del Norte, S.A. Institución de Banca Multople, Grupo Financiero Banorte vs. De Quesada Topete Ana Paola. Especial Hipotecario Civil Expedientillo. 1 Acdo. Núm. Exp. 446/2016.

Banco Mercantil del Norte, S.A., Institución Debanca Múltiple, Grupo Financiero Banorte antes BBVA Bancomer, Sociedad Anónima Institución de Banca Mukltiple, Grupo Financiero BBVA Bancomer vs. Armando Taro Tsutsumi Tanabe. Especial Hipotecario Civil 1 Acdo. Núm. Exp. 280/2018.

Banco Mercantil del Norte, S.A., Institución de Banca Múltiple, Grupo Financiero Banorte antes BBVA Bancomer, S.A., Institución de Banca Múltiple, Grupo Financiero BBVA Bancomer antes Hipotecaria Nacional S.A. de C.V. vs. Germán Zúñiga Durán y Noemí Juárez Chávez. Especial Hipotecario Civil Expedientillo. 1 Acdo. en Expedientillo. Núm. Exp. 1218/2011.

Banco del Bajío, S.A. Institución de Bnaca Múltiple vs. González Palencia José Guadalupe y Mónica Beatriz Esquivel Álvarez. Especial Hipotecario Civil Puesta a Dispócisión. 1 Acdo. Núm. Exp. 162/2017 Tomo II.

Barco Martínez Dionisio Eduardo y Hoyos Gándara Senen su Sucesión vs. Wizel Ziruinik Vda. de Fischer Anita y También Conocida como Anita Wizel Vda. de Fischer. Ord. Civil 1 Acdo. Núm. Exp. 604/2021.

Bear Gómez Sandra Luz y Bear Pardo Federico, su Sucesión vs. Bear Gómez Guadalupe Patricia y Mejía Mendoza Víctor Hugo y Mejía Bear Mariana y Mejía Bear Estefania y Hernández Mendoza Ibrahim. Ord. Civil 1 Acdo. Núm. Exp. 1802/2024 Tomo II.

Caballero Velázquez Jesús vs. Guerrero González Eduardo Gonzalo y Otros. Ord. Civil Expedientillo. 1 Acdo. en Expedientillo. Núm. Exp. 672/2021.

Cain Franco Simón vs. Seguridad Privada e Investigaciones Mazaco S.A. de C.V. y Wagner Echeagaray Ernesto y Wagner Echegaray También Conocido como Ernesto. Ejecutivo Mercantil 1 Acdo. Núm. Exp. 892/2021 Tomo III.

Chong Aragón Héctor Jossue. No Definido No Definido 1 Acdo. en Amparo. Núm. Exp. 564/2025 564/2025.

SOLO CONSULTA
SOLO CONSULTA
SOLO CONSULTA

Ci Banco, S.A. Institución de Banca Múltiple antes The Bank Of New York Mellon, S.A. Institución de Banca Múltiple vs. José Aguilar Chavarría. Especial Hipotecario Civil 1 Acdo. Núm. Exp. 350/2010 Tomo II.

Ci Banco, S.A., Institución de Banca Múltiple antes The Bank Of New York Mellon, S.A. Institución de Banca Múltiple vs. Reyna Gutiérrez León. Especial Hipotecario Civil 1 Acdo. Núm. Exp. 1150/2012.

Corporación Nomi Fin. S.A. de C.V. Sofom Enr vs. Jc Industria Limpia S.A. de C.V. y Flores Rodríguez Diego Fernando. Providencias Precautorias Civil 1 Acdo. Núm. Exp. 1940/2024.

Cortez Calderón Artonio También Conocido como Cortés Calderón Antonio su Sucesión vs. Cortez Calderón José. Ord. Civil 1 Acdo. Núm. Exp. 712/2019 Tomo II.

Credix Gs S.A. de C.V. Sofom Enr vs. Unda Pérez Gabriela Gina. Vía de Apremio Civil 1 Acdo. Núm. Exp. 142/2025.

Finanstrategy Mx, Soceidad Anónima Promotora de Inversión de Capital Variable antes BBVA Bancomer, S.A. Institución de Banca Múltiple, Grupo Financiero BBVA Bancomer vs. Arquimedes Rojas Rodríguez. Especial Hipotecario Civil Expedientillo. 1 Acdo. Núm. Exp. 754/2009 Tomo II.

Fundación Mier y Pesado Institución de Asistencia Privada vs. Cpss Raveros S.A. de C.V. y Segura Pérez Martha Beatriz. Controversias de Arrendamiento Civil 1 Acdo. Núm. Exp. 924/2021 Tomo II.

Galicia Serralde Norma Beatriz vs. Serralde Palacios Óscar Gustavo. Ord. Civil 1 Acdo. Núm. Exp. 254/2025.

Grandos Cervantes David Jesai vs. Inmobiliaria Toyomex S.A. de C.V. Ord. Civil Expedientillo. 1 Acdo. Núm. Exp. 108/2023 Tomo II.

Hernández Cedillo Rosa María vs. Palacios Rodríguez Jorge Ignacio. Vía de Apremio Civil 1 Acdo. Núm. Exp. 242/2025.

HSBC México vs. Luis Gabriel Pérez. Juris. Voluntaria Civil 1 Acdo. Núm. Exp. 310/2024.

HSBC México, S.A. Institución de Banca Múltiple, Grupo Financiero HSBC División Fiduciaria en su Carácter de Fiduciario del Fideicomiso Irrevocable F/233595 vs. Juan Carlos Fernández Navarro. Especial Hipotecario Civil Expedientillo. 1 Acdo. Núm. Exp. 1172/2016.

Instituto de Seguridad y Servicios Sociales de Los Trabajadores del Estado a Través de su Fondo de la Vivienda (Fovissste) vs. Ruíz Cárdenas Profirio y Elsa Cenorina Almanza García. Especial Hipotecario Civil Expedientillo. 1 Acdo. Núm. Exp. 818/2018.

López Vera Jaime vs. Jaime Hugo Rodríguez García. Ejecutivo Mercantil 1 Acdo. Núm. Exp. 644/2014 Tomo II.

Lua García Álvaro vs. Eduardo Orozco Contreras. Ejecutivo Mercantil 1 Acdo. Núm. Exp. 504/2020.

Martín y Martínez María Cristina vs. Aguilar Castañeda Érika. Vía de Apremio Civil 1 Acdo. Núm. Exp. 40/2025.

Martínez Bravo Maribel vs. Espinoza Aguilar Juan y Espinoza Sánchez Consuelo y C Director del Registro Público de la Propiedad y del Comercio de la Ciudad de México. Ord. Civil 1 Acdo. Núm. Exp. 1558/2024.

Martínez López Manuel vs. Spt Sociedad Mutualista de Seguros. Ord. Civil 1 Acdo. en Expedientillo. Núm. Exp. 102/2025.

Multivias Logísticas S.A. de C.V. vs. Oracle de México, S.A. de C.V. Ord. Mercantil Expedientillo. 1 Acdo. en Expedientillo. Núm. Exp. 30/2020.

Nadro, Sociedad Anónima Promotora de Inversión de Capital Variable vs. Orion Pharma Internacional, S.A. de C.V. y Aduardo Alejandre Hernández. Ejecutivo Mercantil 1 Acdo. Núm. Exp. 212/2025.

Ochoa Carrillo Yolanda Elizabeth vs. Grupo Mexicano de Seguros S.A. de C.V. Ord. Civil 1 Acdo. Núm. Exp. 728/2024.

Papeles Esenciales S.A. de C.V. vs. Sánchez Soria Juan Carlos. Ejecutivo Mercantil 1 Acdo. Núm. Exp. 452/2024.

Plaza Salgado María de Lourdes vs. Muñiz de Huerta Cándida Suárez y Herrejón Vilchis Manuel Guillermo. Ord. Civil 1 Acdo. Núm. Exp. 1508/2024.

Pérez- Rayón Alejandro vs. Canal Ibaroha, S.A. de C.V. y Pego Martínez Rosalba También Conocida como Pego Martínez de Torochi Rosalba. Controversias de Arrendamiento Civil 1 Acdo. Núm. Exp. 734/2023.

Ramos y Fusther de Flota José Luis vs. Cerón Coronado Carlos Antonio. Ord. Civil Audiencia. 1 Acdo. Núm. Exp. 220/2024.

Romero Valdez Lugo Adriana vs. José Luis Buerba Gutiérrez, su Sucesión y Alemán Vda. de Schuppenhausen Martha y José Buerba Gutiérrez, su Sucesión y C. Director del Registro Público de la Propiedad y del Comercio de la Ciudad de México. Ord. Civil 2 Acdos. Núm. Exp. 940/2022.

Secreto. Ord. Civil 1 Acdo. Núm. Exp. 1908/2024.

Secreto. Especial de Fianzas Mercantil Dada Cuenta. 1 Acdo. Núm. Exp. 230/2025.

Sofimex, Institución de Garantías, S.A. vs. Mujeres Insurgentes por México, S.A. de C.V. y Logotipo de Precisión, S.A. de C.V. y Llaca Bretón Juan Javier y Ll Diamante, S.A. de C.V. y Minutti Stefanoni Alba. Especial de Fianzas Mercantil 1 Acdo. Núm. Exp. 264/2025.

Soluciones Cocrea Sapi de C.V. Sofom Enr vs. Cerón García Carmen. Ejecutivo Mercantil 2 Acdos. Núm. Exp. 1340/2024.

Yado Samaniego Blas vs. Castillo Jiménez Miguel Ángel. Ord. Civil 2 Acdos. Núm. Exp. 1200/2023.

AUDIENCIA

Peña Mendoza Jaime Alejandro vs. Antonio Hernández Galván. Aud. de Remate Ulterior Almoneda Ejecutivo Mercantil. 1 Audiencia. Núm. Exp. 54/2025.

SENTENCIAS DEFINITIVAS DEL 14 DE MAYO DEL 2025

López Almendra Diana Berenice vs. Andrade Muñoz Susana Guadalupe. Controversias de Arrendamiento Civil 1 Núm. Exp. 970/2024

EL SECRETARIO DE ACUERDOS
LIC. JORGE ALAN GARCÍA DURON

VIGÉSIMO OCTAVO DE LO CIVIL

SECRETARÍA "A"
ACUERDOS DEL 14 DE MAYO DEL 2025

Álvarez Plata Aurora vs. Isabel Méndez Mendoza. Ord. Civil Sin Lugar. 1 Acdo. Núm. Exp. 699/2019.

Arellano Hurtado Baltazar. Ord. Civil Oficio. 1 Acdo. en Expedientillo. Núm. Exp. 1483/2009.

Avla Seguros S.A. de C.V. vs. Wp Soluciones Industriales S.A. de C.V. y Mega Tech S.A. de C.V. y Dalcrise S.A. de C.V. Especial de Fianzas Mercantil Vista Mp. 1 Acdo. Núm. Exp. 1711/2024.

Banco Invex S.A. Institución de Banca Múltiple vs. Clemente Olvera Sánchez. Especial Hipotecario Civil Vista Incidente. 1 Acdo. Núm. Exp. 877/2016 Tomo II.

Banco Mercantil del Norte, S.A., Institución de Banca Múltiple, Grupo Financiero Banorte vs. Artel Calzado Fino, S.A. de C.V. y Garduno Navarro Gonzalo Alejandro y Navarro Rioja Sofía. Ejecutivo Mercantil Girese Exhorto. 1 Acdo. Núm. Exp. 187/2023.

Banco Mercantil del Norte, S.A., Institución de Banca Múltiple, Grupo Financiero Banorte vs. Rubén Azpeitia. Especial Hipotecario Civil Reserva. 2 Acdos. Núm. Exp. 1715/2009 Tomo II.

Banco Mercantil del Norte, Sociedad Anónima, Institución de Banca Múltiple Grupo Financierio Banorte vs. Ernesto Córdova Flores y Érika Montes de Oca Vázquez. Especial Hipotecario Civil Resguardo. 1 Acdo. en Expedientillo. Núm. Exp. 879/2008.

Banco Santander México S.A. Institución de Banca Múltiple Grupo Financiero Santander México vs. Elizabeth Alferez Muñoz. Especial Hipotecario Civil Exh. Diligenciado. 1 Acdo. Núm. Exp. 327/2019.

Banco Santander México Sociedad Anónima, Institución de Banca Múltiple, Grupo Financiero Santander México vs. Trejo Camacho Horacio. Ejecutivo Mercantil Cedula. 1 Acdo. Núm. Exp. 669/2023.

Banco del Bajío S.A. Institución de Banca Múltiple vs. María Leticia Martínez González. Especial Hipotecario Civil Resguardo. 1 Acdo. en Expedientillo. Núm. Exp. 157/2018 Expedientillo.

Banco del Bajío, S.A., I. B. y Corporación Gt, S.A. de C.V. vs. Desarrollo Inmobiliarios de la Perla del Humaya, S.A. de C.V. Ord. Mercantil Autoriza Sicor. 1 Acdo. Núm. Exp. 471/2012 Tomo IV.

BBVA Bancomer, S.A., Institución de Banca Múltiple, Grupo Financiero BBVA Bancomer hoy por Cesión Banco Mercantil del Norte, S.A., Institución de Banca Múltiple, Grupo Financiero Banorte vs. Sánchez Ruíz Laura. Especial Hipotecario Civil 1 Acdo. en Expedientillo. Núm. Exp. 1531/2009.

BBVA Bancomer, Sociedad Anónima, Institución de Banca Múltiple, Grupo Financiero BBVA Bancomer vs. Susana Elena Osorno Romero. Especial Hipotecario Civil Exh. Sin Diligenciar. 1 Acdo. Núm. Exp. 157/2021.

BBVA México S.A. Institución de Banca Múltiple Grupo Financiero BBVA México antes BBVA Bancomer S.A. Institución de Banca Múltiple Grupo Financiero BBVA Bancomer vs. Saya Group México S de R.L. de C.V. y Romero Weber Jéssica y Rodríguez Torres

SOLO CONSULTA
SOLO CONSULTA
SOLO CONSULTA

José Jaime y Torres Rosas Guadalupe y Rodríguez Guerrero José Jaime. Ejecutivo Mercantil Turnese Al Actuario. 1 Acdo. Núm. Exp. 133/2025.

Daimler Financial Services México, Sociedad de Responsabilidad Limitada de Capital Variable vs. Zubieta del Prado Hedgar Fernando. Especial Mercantil Mercantil Causa Ejec. 1 Acdo. Núm. Exp. 485/2024.

Díaz Rosas Miriam vs. Rodríguez y Jiménez Lucía. Ord. Civil Sala Confirma S. D. 1 Acdo. Núm. Exp. 927/2024.

Díaz Sánchez Fernando vs. Elvia Picazo Bravo. Ejecutivo Mercantil Informa. 1 Acdo. Núm. Exp. 101/2025.

Durán Cortés Elizabeth Vicenta vs. Nava Benítez Mauricio Alfredo. Juris. Voluntaria Civil Exh. Req Correo y Número. 1 Acdo. Núm. Exp. 1103/2023.

Flores Rojas Diego Luciano y Flores Ramírez Irma Elena vs. Memun Zaga Elisa. Controversias de Arrendamiento Civil Autoriza. 1 Acdo. Núm. Exp. 1457/2024.

Flores Romero Norma vs. Rasch de Kunhartd Mariana. Ord. Civil Respuesta Oficio. 1 Acdo. Núm. Exp. 967/2024.

Galindo Medina Luis Alberto vs. Arenas Vigueras Noel. Ord. Civil No Exhibe Traslado. 1 Acdo. Núm. Exp. 1755/2024.

Gallardo Cruz Lesly y Valencia Torices Rodolfo vs. Martínez Jiménez Alejandro. Ejecutivo Cuantía Menor Mercantil Cedula Actuario. 1 Acdo. Núm. Exp. 65/2025 Tomo II.

García Macedo Carlos vs. López Ramírez. Laura Guadalupe vs. No. de Exp. del Juzgado 48° Civil. 1038/2011. Especial Hipotecario Civil Notario Devuelve. 1 Acdo. Núm. Exp. 1401/2018.

Gómez Pérez Roberto vs. Bribiesca Gómez Samuel y También Conocido como Samuel Eduardo Bribiesca Gómez. Ord. Civil Cedula. 1 Acdo. Núm. Exp. 1789/2024.

González Figueroa Rafaela vs. Grupo Mexicano de Seguros S.A. de C.V. Ord. Civil por Enterado. 3 Acdos. Núm. Exp. 993/2024 Tomo II.

HSBC México Sociedad Anónima Institución de Banca Múltiple Grupo Financiero HSBC División Fiduciaria en su Carácter de Fiduciario del Fideicomiso Irrevocable Identificado Con el Número F 253936 vs. Víctor Manuel Amaro Perales. Proced. Convencional Mercantil Civil Respuesta Oficio. 2 Acdos. Núm. Exp. 1221/2019.

Inmobiliaria Atzacoalco S.A. vs. Reyes Jacinto Rafael. Controversias de Arrendamiento Civil Se Gira Cédula. 1 Acdo. Núm. Exp. 1665/2024.

Instituto de Seguridad y Servicios Sociales de Los Trabajadores del Estado a Través de su Fondo de la Vivienda Fovissste vs. Telpalo Betancourt María Dolores. Especial Hipotecario Civil Reserva. 1 Acdo. en Expedientillo. Núm. Exp. 367/2020.

Martínez Parente Jael Mahanaim vs. Ale Lara Richard. Especial Hipotecario Civil Solic. de Documentos. 1 Acdo. Núm. Exp. 697/2016.

Mosqueda Rodríguez Ulises Rafael vs. Monrroy Torres Hermes. Ejecutivo Mercantil Estese a Lo Acordado. 1 Acdo. Núm. Exp. 1247/2024.

Next Space, S.A. de C.V. vs. Carlos Enrique Menéndez Terrazas. Controversias de Arrendamiento Civil Reserva. 1 Acdo. Núm. Exp. 187/2021.

Préstamos Felices en 15 Minutos S.A. de C.V. Sofom Enr vs. Reyes López María de Lourdes. Ejecutivo Cuantía Menor Mercantil Autoriza. 1 Acdo. Núm. Exp. 1361/2024.

Préstamos Felices en 15 Minutos S.A. de C.V. Sofom Enr vs. Medina Bautista Román Mario. Ejecutivo Mercantil Autoriza. 1 Acdo. Núm. Exp. 1547/2024.

Scotiabank Inverlat S.A. Institución de Banca Múltiple Grupo Financiero Scotiabank Inverlat vs. López Neri Claudia y Vázquez Andrade Víctor Francisco. Especial Hipotecario Civil Contesta Agravios. 1 Acdo. Núm. Exp. 625/2021 Tomo II.

Sociedad Hipotecaria Federal vs. Leticia Paz. Especial Hipotecario Civil Gírese Cedula. 1 Acdo. Núm. Exp. 1521/2009.

Sofom Inbursa S.A. de C.V. Sociedad de Objeto Múltiple Entidad Regulada Grupo Financiero Inbursa vs. Wdn México S.A. de C.V. y Andre Yruegas Nancy y Andre Yruegas Ana Karen y Mendoza Vejar Víctor Hugo y Pro Surtido S.A. de C.V. Ejecutivo Mercantil Girese Oficio. 1 Acdo. Núm. Exp. 633/2024.

Solís Ávila César Paul vs. Seguros Inbursa S.A. de C.V. Grupo Financiero Inbursa. Ord. Civil Perito Ma Lourdes Acepta. 3 Acdos. Núm. Exp. 7/2025.

Torres Rosado Juan Alberto vs. Grupo Mexicano de Seguros S.A. de C.V. Ord. Civil Remitir a Sala. 2 Acdos. Núm. Exp. 1083/2024.

Trillo Rojas María Yoloxochitl vs. Cruz Dávila Alejandro. Especial Hipotecario Civil Expedientillo. 1 Acdo. Núm. Exp. 665/2015 Tomo II.

Yave Smart Lending Spv Sociedad Anónima Promotora de Inversión de Capital Variable Sociedad Financiera de Objeto Múltiple Entidad No Regulada antes Smart Lending Spv Sociedad Anónima Promotora de Inversión de Capital Variable Sociedad Financiera de Objeto Múltiple Entidad No Regulada vs. Moreno Moreno José Antonio. Especial Hipotecario Civil 1 Acdo. Núm. Exp. 307/2023.

De la O. Reyes Norma Érika vs. Carranza López Tzintzun y Quintana Mendoza Alejandra y Tt Technologies S.A. de C.V. y Tlm Servicios Biomedicos y Roboticos S.A. de C.V. Ord. Civil Estese a Lo Acordado. 1 Acdo. Núm. Exp. 1769/2024.

De la Torre Gutiérrez María Teresa y Otros vs. Raúl Teodosio Calzada Gutiérrez. Ord. Civil Exhibe Billete de Depósito. 1 Acdo. Núm. Exp. 1005/2015 Tomo II.

AUDIENCIA

Constatino Lázaro Juan y Cervantes Rangel María de la Luz vs. Seguros Inbursa S.A. Grupo Financiero Inbursa. Aud. de Ley Ord. Civil. 1 Audiencia. Núm. Exp. 1759/2024.

Ingeniería Matex Sociedad Anónima de Capital Variable vs. Chubb Fianzas Monterrey Aseguradora de Caución, S.A. Aud. de Ley Especial de Fianzas Mercantil. 1 Audiencia. Núm. Exp. 1743/2024.

SENTENCIAS DEFINITIVAS DEL 14 DE MAYO DEL 2025

Beltrán Martínez Elsa, Beltrán Martínez Alfredo, Beltrán Martínez Martín Antonio y Ramírez Martínez Eduardo Aristóteles vs. María del Rosario Soberanes Ortega y Josefina González Soberanes. Controversias de Arrendamiento Civil Sent. Def. 1 Núm. Exp. 1055/2019

LA SECRETARIA DE ACUERDOS
LIC. FERNANDA BELEM VALDIVIA TORRES

SECRETARÍA "B"
ACUERDOS DEL 14 DE MAYO DEL 2025

Autofinanciamiento México S.A. de C.V. vs. María Asunción Carrillo del Olmo. Esp. Hip. Respuesta de Oficio. 1 Acdo. Núm. Exp. 1076/2005.

Autofinanciamiento México S.A. de C.V. vs. Tito Voltaire Winzig Nájera Voltaire Wizing Álvarez Martha Patricia Chable Moo. Ejecutivo Mercantil Incidente. 1 Acdo. Núm. Exp. 88/2025.

Banca Afirme S.A. Institución de Banca Múltiple Afirme Grupo Financiero vs. Sánchez Barrios Diana y Vargas Ruíz Luis Alberto. Especial Hipotecario Civil Turnese. 1 Acdo. Núm. Exp. 536/2024.

Banco Regional S.A. Ibm Grupo Financiero vs. Marron Arteaga Aura Myrell. Ejecutivo Mercantil Correo. 1 Acdo. Núm. Exp. 146/2024.

Banco Santander México, Sociedad Anónima, Institución de Banca Múltiple, Grupo Financiero Santander México vs. Global Gog Group, S.A. de C.V. y Ssnmb Real Estate, S.A. de C.V. y Omero Químico, S.A. de C.V. Ejecutivo Mercantil Sala Requeire. 1 Acdo. Núm. Exp. 4/2023 Tomo II.

Baricol, S.A. de C.V. vs. Zúñiga Gálvez Estela y Uribe Ramírez Heliodoro Aureliano, a Través de Sus Albaceas Aureliano Uribe Zúñiga y José de Jesús Uribe Zúñiga y Kuri Vargas Héctor Antonio. Ord. Civil Difiere Audiencia. 2 Acdos. en Amparo. Núm. Exp. 182/2025 Amparo 478/2025.

Bautista Ávila Leonardo vs. Bautista Ávila Florencio. Ord. Civil Turnese a Sent. Definitiva. 2 Acdos. Núm. Exp. 206/2025.

Ckd Activos 7 Sociedad Anónima Promotora de Inversión de Capital Variable, (Cesionaria de BBVA Bancomer, Sociedad Anónima, Institución de Banca Múltiple, Grupo Financiero BBVA Bancomer vs. Pedro Antonio Miranda Fernández y Otra. Especial Hipotecario Civil Autoriza Notario. 1 Acdo. Núm. Exp. 420/2017.

Csck 12 Mexco I, S. de R. L. de C.V. vs. Huape Miss Clara. Especial Hipotecario Civil Dada Cuenta Caducidad. 1 Acdo. Núm. Exp. 584/2023.

Daimler Financial Services México Sociedad de Responsabilidad Limitada de Capital Variable vs. Gerardo Álvarez Villegas. Ejecutivo Mercantil Turnese. 1 Acdo. Núm. Exp. 1450/2024.

Durán Fernández Francisco y Franscechy Rivera Yolanda vs. Grupo Mexicano de Seguros S.A. de C.V. Ord. Civil Sala Requeire. 2 Acdos. Núm. Exp. 1198/2023 Tomo II.

SOLO CONSULTA
SOLO CONSULTA
SOLO CONSULTA

Esperanza López Jaramillo. antes Intermediación Inmobiliaria Gutza Sociedad Anónima de Capital Variable antes Banco Mercantil del Norte S.A. Institución de Banca Múltiple Grupo Financiero Banorte vs. Mario Gustavo Inclán Huitrón. Especial Hipotecario Civil Llegada y Radicación. 1 Acdo. Núm. Exp. 436/2017.

Guarneros Trujillo Mario vs. Valdez Sánchez Vicenta También Conocida como Eva Valdez Sánchez<. Ejecutivo Cuantía Menor Mercantil Reserva. 3 Acdos. Núm. Exp. 72/2025.

Inmobiliaria Atzacoalco S.A. vs. Reyes Salazar Edmundo. Ord. Civil No Ha Lugar. 1 Acdo. Núm. Exp. 1662/2024.

Instituto de Seguridad y Servicios Sociales de Los Trabajadores del Estado a Través de su Fondo de la Vivienda Fovissste vs. Emmanuel Flores Rodríguez y Gabriela Leticia Treviño Herrera. Especial Hipotecario Civil Ratificar. 1 Acdo. Núm. Exp. 406/2021.

Instituto de Seguridad y Servicios Sociales de Los Trabajadores del Estado a Través de su Fondo de la Vivienda Fovissste vs. Ma. Isabel Villaz Ureña y Roberto Carrillo López. Especial Hipotecario Civil Ratificar. 1 Acdo. Núm. Exp. 4/2021.

Juana Ivonne Morales López antes Silrendel Sociedad de Responsabilidad Limitada de Capital Variable vs. Gustavo Gabriel Romero Almaraz y María Elena Ayala Mendoza. Especial Hipotecario Civil Notario Autoriza. 2 Acdos. Núm. Exp. 30/2019 Tomo II.

López Durán Jéssica Berenice vs. López Mejía Jesús Manuel. Ord. Civil Llegada y Radicación. 1 Acdo. en Expedientillo. Núm. Exp. 1152/2024.

Lozano Álvarez Arturo vs. Óscar Erasmo Núñez y Ma. del Consuelo Patricia Longoria Cid. Especial Hipotecario Civil Sobresee. 1 Acdo. en Amparo. Núm. Exp. 1022/2009 Amparo 513/2024.

Manuel Alejandro Aley Martínez vs. Zeta Corporación de Ingeniería y Arquitectura, S.A. de C.V. y Francisco Bermejo Quezada. Ord. Civil Sala Confirma. 1 Acdo. Núm. Exp. 778/2018 Tomo III.

Martínez Álvarez María Teresa y Espinal Álvarez María de la Luz y Espinal Álvarez Sonia Guadalupe y Espinal Álvarez Georgina y Espinal Álvarez Jorge vs. Bienes Raíces Metropolitanos S.A. de C.V. y Grupo Nacional Provincial Sab. Ord. Civil Una Vez Que. 1 Acdo. Núm. Exp. 1016/2024.

Méndez Ortiz de Zárate Rocío Evelyn vs. Cortés Olivares Silvia. Ejecutivo Mercantil 4 Acdos. en Amparo. Núm. Exp. 332/2024 Amparo 431/2025.

Mendoza Márquez Ma. Guadalupe vs. Cordero Hernández de Morales Edilberta su Sucesión y Morales Arenas Luis Salome su Sucesión. Ord. Civil Autoriza y Revoca Notario. 1 Acdo. Núm. Exp. 1208/2023.

Mesa Mata Alfredo vs. Mena Hernández Lorenza y Maldonado Mena Federico. Ord. Civil Turnese. 1 Acdo. Núm. Exp. 1466/2024.

Moncada Sánchez Antonio vs. Carlos Alfredo Gutiérrez Banda y Operadora de Hospitales Gtm, S.A. P. I. de C.V. Ord. Civil Incidente. 1 Acdo. Núm. Exp. 136/2020 Tomo III.

Navarro Monsivais Cecilia Rosalinda vs. Cruz Rivero Ernesto. Controversias de Arrendamiento Civil Autorización. 2 Acdos. Núm. Exp. 654/2024.

Navistar Financial S.A. de C.V. Sociedad Financiera de Objeto Múltiple Entidad Regulada vs. Muñoz Cruz Enrique Esteban. Providencias Precautorias Mercantil Concluido. 1 Acdo. Núm. Exp. 118/2025.

Nueva Era Tmr Sociedad de Responsabilidad Limitada de Capital Variable vs. Amado Mondragón Luis. Ejecutivo Mercantil Vista. 1 Acdo. Núm. Exp. 12/1994 Tomo II.

Núñez Hernández Jesús Cecilio vs. Rodríguez Sierra Carmelo. Ejecutivo Mercantil Correo. 1 Acdo. Núm. Exp. 1228/2024.

Ortiz Clemente María Elena vs. Chávez Guerrero Miguel Ángel. Ord. Civil Glose. 2 Acdos. Núm. Exp. 1176/2023 Tomo II.

Piña Romero Jorge Humberto y Ramírez Nicolai Elisa Magdalena vs. Fregoso Zúñiga María Gabriela. Controversias de Arrendamiento Civil Difiere Audiencia. 2 Acdos. en Amparo. Núm. Exp. 190/2022 Amparo 473/2025.

Posiciones Estratégicas en Cartera, S.A. P. I. de C.V. vs. Banco Mercantil del Norte, S.A., Institución de Banca Múltiple, Grupo Financiero Banorte, en su Carácter de Fiduciario en el Contrato de Fideicomiso No. 751937 y - Instituto para la Protección Al Ahorro Bancario (Ipab) en su Calidad de Liquidador de Accendo Banco, S.A., Institución de Banca Múltiple en Liquidación Judicial en su Carácter de Representante Común en el Fideicomiso Irrevocable de Emisión, Administración y Pago Número 751937 y Vector Casa de Bolsa, S.A. de C.V. y Banco Invex, S.A., Institución de Banca Múltiple, Invex Grupo Financiero y Banco S3 México, S.A., Institución de Banca Múltiple y Casa de Bolsa Banorte, S.A. de C.V., Grupo Financiero Banorte y Bursametrica Casa de Bolsa, S.A. de C.V. Ord. Mercantil Personalidad. 1 Acdo. Núm. Exp. 468/2023 Tomo II.

Rivera Grijalva María Luisa. Ord. Civil Sobresee. 2 Acdos. en Amparo. Núm. Exp. 1498/2014 Amparo 506/2024.

Romero Cruz María Concepción y Sánchez Caba Heliodoro Fernando vs. Qualitas Compañía de Seguros S.A. de C.V. Ord. Civil Perito Acepta. 1 Acdo. Núm. Exp. 1774/2024.

Rosas Aigster Elizabeth vs. Banco Mercantil del Norte S.A. Institución de Banca Múltiple Grupo Financiero Banorte. Ord. Civil Interpone Queja. 4 Acdos. en Amparo. Núm. Exp. 928/2015 Amparo 424/2024.

Sánchez Rodríguez Fernando vs. Inmobiliaria Diana de México S.A. vs. Procedente del Juzgado Extinto 5° Civil del Tsjcdmx 1519/2011. Ejecutivo Mercantil Autorización. 1 Acdo. Núm. Exp. 1564/2019.

Sholem Cimet Ralsky. antes Room Broker Network Sociedad Anónima, Promotora de Inversión de Capital Variable. antes Banco Mercantil del Norte, Sociedad Anónima, Institución de Banca Múltiple, Grupo Financiero Banorte vs. Juan Cristóbal Hamparzumian Blumenthal. Especial Hipotecario Civil No Ha Lugar. 1 Acdo. Núm. Exp. 892/2014 Tomo VI.

Vfs México S.A. de C.V. Sociedad Financiera de Objeto Múltiple Entidad No Regulada vs. Bally de México S.A. de C.V. y Otro. Ejecutivo Cuantía Menor Mercantil Estarse. 1 Acdo. Núm. Exp. 44/2025.

Zanabria Martínez Juan José vs. Rodríguez Olvera Aarón y Rodríguez Olvera Abraham. Ejecutivo Mercantil Causa Estado. 1 Acdo. en Tercería. Núm. Exp. 1034/2023 Excluyende de Dominio.

Zavala López María Esther Beatriz Magdalena vs. Jiménez Roucas Javier. Ord. Civil Correo. 1 Acdo. Núm. Exp. 1184/1997 Tomo II.

Banco Mercantil del Norte Sociedad Anónima Institución de Banca Múltiple, Grupo Financiero Banorte (Antes) Hipotecaria Nacional S.A. de C.V. Sociedad Financiera de Objeto Múltiple Entidad Regulada vs. Edder Ethiel Ruíz García. Especial Hipotecario Civil Causa Estado. 1 Acdo. Núm. Exp. 152/2015.

NO PUBLICADOS

Quiroz Robles Alejandro vs. Zepeda Peñaloza Anabell. Controversias de Arrendamiento Civil Sent. Definitiva. 1 Acdo. Núm. Exp. 894/2024.

LA SECRETARIA DE ACUERDOS
LIC. IRENE MIRIAM MEJÍA HERNÁNDEZ

VIGÉSIMO NOVENO DE LO CIVIL

SECRETARÍA "A"
ACUERDOS DEL 14 DE MAYO DEL 2025

Aguilar García Emma vs. Grupo Nacional Provincial Sab. Ord. Civil 1 Acdo. Núm. Exp. 21/2025.

Aguilar Pineda Víctor Hugo y Pineda Zárate Concepción y Aguilar Pineda Jéssica Guadalupe vs. Flores Oliva Elvia. Ord. Civil mal Publ. de su Fecha. 1 Acdo. Núm. Exp. 151/2025.

Aranda Tavera César Augusto vs. Aranda Tavera Óscar Jesús. Vía de Apremio Civil 1 Acdo. Núm. Exp. 1793/2024.

Arbomex S.A. de C.V. vs. Banco Nacional de México S.A. Institución de Banca Múltiple Banamex. Ord. Mercantil 2 Acdos. Núm. Exp. 1191/2024.

Arrendadora Afirme S.A. de C.V. Sociedad Financiera de Objeto Múltiple Entidad Regulada Afirme Grupo Financiero vs. López Betanzos Daniela Araceli. Ejecutivo Mercantil 1 Acdo. Núm. Exp. 61/2025.

Arrendadora la Feria S.A. de C.V. vs. Caballero Lara Manuel Guadalupe y Gavidia Morales Wendy y Cadama Comercial S.A. de C.V. Ord. Civil 1 Acdo. Núm. Exp. 979/2022.

Autofinanciamiento Automotriz, S.A. de C.V. vs. Cortés Gutiérrez David y Otros. Ejecutivo Cuantía Menor Mercantil Acuerdo. 1 Acdo. Núm. Exp. 1295/2024.

Autofinanciamiento México S.A. de C.V. vs. Adame Flores Ricardo y Otro. Ejec. Merc. Acuerdo. 2 Acdos. Núm. Exp. 15/2006.

Banco Interacciones S.A. Institución de Banca Múltiple, Grupo Financiero Interacciones vs. Modulación Residencial S.A. de C.V. y Otro. Especial Hipotecario Civil Acuerdo. 1 Acdo. en Expedientillo. Núm. Exp. 65/2009.

SOLO CONSULTA
SOLO CONSULTA
SOLO CONSULTA

Banco Invex S.A. Institución de Banca Múltiple Invex Grupo Financiero en su Carácter de Fiduciario del Fideicomiso Irrevocable de Administración Fuente de Pago y Garantía Número 1055 vs. Ortega Flores Carlos Tomás y Torres Limón Martha. Especial Hipotecario Civil Acuerdo. 2 Acdos. Núm. Exp. 521/2022.

Banco Mercantil del Norte S.A. Institución de Banca Múltiple, Grupo Financiero Banorte vs. Caballero Castañeda Carolina. Esp. Hip. 1 Acdo. Núm. Exp. 1091/2008.

Banco Mercantil del Norte S.A. Institución de Banca Múltiple Grupo Financiero Banorte vs. Reyes Borja Roberto y Arellanes Guerrero Alicia. Juris. Voluntaria Civil Acuerdo. 1 Acdo. Núm. Exp. 291/2024.

Banco Regional S.A. Bim Grupo Financiero Banregio vs. López Ramírez Vianett Berenice. Ejecutivo Mercantil Acuerdo. 1 Acdo. Núm. Exp. 477/2024.

Banco Santander Mexico S.A. Institución de Banca Múltiple Grupo Financiero Santander México vs. Pennsylvania Center S.A. de C.V. y García Reyes Eduardo y Escorza Escorza Jovita. Vía de Apremio Civil 1 Acdo. Núm. Exp. 263/2025.

Banco Ve por más S.A. Institución de Banca Múltiple Grupo Financiero Ve por más vs. Distribuidora de Acumuladores y Servicios Gl S.A. de C.V. y García Ledesma Francisco y García Ledesma José de Jesús. Ejecutivo Mercantil 1 Acdo. Núm. Exp. 879/2023.

Banco Ve por Más, S.A. Institución de Banca Múltiple, Grupo Financiero Ve por más vs. La Europea México, S.A. P. I. de C.V. y Everest Wines And Spirits, S.A. de C.V. y Importaciones Everest Wines, S.A. de C.V. y Importaciones Interamericana, S.A. de C.V. y Ruíz Caso José Ramón Quien También Acostumbra a Utilizar el Nombre de José Ramón Gumersindo Ruíz Caso. Ejecutivo Mercantil Acuerdo. 1 Acdo. en Expedientillo. Núm. Exp. 261/2024 Bis. 2.

BBVA Bancomer S.A. Institución de Banca Múltiple Grupo Financiero BBVA Bancomer vs. Buna Comercializadora S.A. de Cv, Gil Reyes Marcia Raquel, Moreno Sanen Carlos Alejandro. Especial Hipotecario Civil Acuerdo. 1 Acdo. Núm. Exp. 407/2020.

Bravo Sánchez Sergio Armando vs. Sasson Chayo José. Ord. Civil Acuerdo. 1 Acdo. Núm. Exp. 967/2023.

Calleja Montes de Oca María de Lourdes Maricela vs. Banco Azteca S.A. Institución de Banca Múltiple Dirección Fiduciaria y Otros. Ord. Merc. 1 Acdo. Núm. Exp. 723/2008.

Ci Banco Institución de Banca Múltiple Única y Exclusivamente en su Carácter de Fiduciario en el Fideicomiso Número F 00266 vs. Perezcalva Sabio Francisco su Sucesión. Ord. Civil Acdo. Expedientillo. 1 Acdo. en Expedientillo. Núm. Exp. 1357/2023.

Ci Banco Sociedad Anónima Institución de Banca Múltiple como Fiduciario en el Fideicomiso Irrevocable F 00385 vs. Reyes García Fernando Jaime y Miranda Ballesteros Maricela. Especial Hipotecario Civil Acuerdo. 1 Acdo. Núm. Exp. 715/2018.

Criafe S.A. de C.V. Sofom Enr vs. Georgina Arce López. Ejecutivo Mercantil 1 Acdo. Núm. Exp. 1317/2024.

Cuevas Fuentes Jorge vs. Compañía Urbanizadora Sociedad Anónima y Cuevas Morales Manuel. Ord. Civil Acuerdo. 1 Acdo. Núm. Exp. 183/2025.

Daimler Financial Services, Sociedad Anónima de Capital Variable, Sociedad Financiera de Objeto Múltiple, Entidad No Regulada vs. Rg Logistics, S.A. de C.V. y Treviño Treviño Mario Antonio y Guevara Treviño Rodrigo. Especial Mercantil Mercantil Acdo. Expdllo. no Publ. del 7 de Mayo del 2025. 1 Acdo. en Expedientillo. Núm. Exp. 207/2025 Bis. 2.

Dessetec Desarrollo de Sistemas, Sociedad Anónima de Capital Variable [el Cesionario vs. Nahara Hernández José Manuel y Otra. Especial Hipotecario Civil Acuerdo. 1 Acdo. Núm. Exp. 155/2011.

Durán Molina Ernesto vs. Cruz Vidal Daniel. Ejecutivo Mercantil 1 Acdo. Núm. Exp. 857/2023.

Estévez Jor Servicios S.A. de C.V. vs. Oliva Quiroz Fernando y Olea Fabián Raymundo y Fiat Proyectos S.A. de C.V. Ord. Civil Acuerdo. 1 Acdo. Núm. Exp. 139/2025.

Explanada Puebla Sapi de C.V. y antes Cabi Outlet Puebla S.A. Pi de C.V. vs. Sconfianza Espina Juan Carlos. Controversias de Arrendamiento Civil 1 Acdo. Núm. Exp. 997/2024.

Figueroa Aguilar Erwing vs. Concepto M. Inmobiliario, S.A. de C.V. Ord. Civil Acuerdo. 1 Acdo. Núm. Exp. 497/2013.

Flores Robles Karla Rosalinda vs. Cano Tejeda María de Jesús y También Conocida Ma de Jesús Cano Tejeda. Especial Hipotecario Civil Acuerdo. 1 Acdo. Núm. Exp. 791/2021 Expediente.

García Medina José de Jesús vs. Barbosa Villarauz Carlos y Otro. Ejecutivo Mercantil Acuerdo. 1 Acdo. en Tercería. Núm. Exp. 79/1993 Terc. Excl. de Dominio.

González Fernández Miguel Ángel como Cesionario de Sólida Administradora de Portafolios S.A. de C.V., Sociedad Financiera de Objeto Múltiple Entidad Regulada Grupo Financiero Banorte vs. Ferretera Sanitaria la Cadena S.A. de C.V. y Otro. Ejecutivo Mercantil Acuerdos. 2 Acdos. Núm. Exp. 2547/1993 Tomo II.

González Rodríguez Virginia vs. González Rodríguez Ramona Matilde. Ord. Civil mal Publ. de su Fecha. 9 Acdos. Núm. Exp. 1415/2024.

Hernández Galaviz Ana María y Lohora Rodríguez José Luis vs. Coca Sánchez Esteban Alejandro. Controversias de Arrendamiento Civil Acuerdo. 1 Acdo. Núm. Exp. 503/2023.

Hewlett Packard Operations México S de R.L. de C.V. vs. Promotora Sultana S.A. de C.V. Ejecutivo Mercantil 1 Acdo. Núm. Exp. 333/2023.

HSBC México S.A. Institución de Banca Múltiple Grupo Financiero HSBC División Fiduciaria en su Carácter de Fiduciario en el Fideicomiso Inumero F 23036 vs. Ramírez Rodríguez Guadalupe. Especial Hipotecario Civil mal Publ. de su Fecha. 1 Acdo. Núm. Exp. 513/2018.

Instituto de Seguridad y Servicios Sociales de Los Trabajadores del Estado a Través de su Fondo de la Vivienda (Fovissste) vs. Anastacio Preciado Andrade y Rosa María Benítez Guerrero. Especial Hipotecario Civil Acuerdo. 1 Acdo. Núm. Exp. 1473/2019.

Instituto de Seguridad y Servicios Sociales de Los Trabajadores del Estado a Través de su Fondo de la Vivienda Fovissste vs. Castro Martínez Marco Antonio. Especial Hipotecario Civil Acuerdo. 1 Acdo. Núm. Exp. 657/2019.

Instituto de Seguridad y Servicios Sociales de Los Trabajadores del Estado a Través de su Fondo de la Vivienda Fovissste vs. Espinoza Gutiérrez Alejandro. Especial Hipotecario Civil Acuerdo. 1 Acdo. Núm. Exp. 519/2020.

Instituto de Seguridad y Servicios Sociales de Los Trabajadores del Estado a Través de su Fondo de la Vivienda Fovissste vs. González Escamilla Miriam Judith. Especial Hipotecario Civil Acuerdo. 1 Acdo. Núm. Exp. 585/2023.

Instituto de Seguridad y Servicios Sociales de Los Trabajadores del Estado a Través de su Fondo de la Vivienda vs. Castro Díaz Juan Antonio. Especial Hipotecario Civil Acuerdo. 1 Acdo. Núm. Exp. 987/2019.

Islas Minero Juana de Dios vs. Ramírez Aguilar Verónica y Islas Ramírez Mariana Gabriela. Ord. Civil Acuerdos. 2 Acdos. Núm. Exp. 701/2024.

Jiménez Nava Ángela y Jiménez Nava Margarito y Jiménez Nava Antonio y Jiménez Nava Pedro y Jiménez Nava Ana vs. Jiménez Nava Ángel. Ord. Civil Acuerdo. 3 Acdos. Núm. Exp. 397/2024.

Laura Verónica Santibañez Sánchez vs. Arturo de la Cruz Andrés. Oral Paz Civil 1 Acdo. Núm. Exp. 1605/2024.

León Arriaga María Yolanda vs. Torres Miranda Miguel Ángel. Ord. Civil Acuerdo. 1 Acdo. Núm. Exp. 461/2019.

Márquez Conde Adriana del Pilar vs. Valdez Luna Alejandro y Director del Registro Público de la Propiedad de la Ciudad. Juris. Voluntaria Civil 1 Acdo. Núm. Exp. 737/2020.

Márquez Conde Adriana del Pilar vs. Valdez Luna Alejandro y Director del Registro Público de la Propiedad de la Ciudad. Juris. Voluntaria Civil 3 Acdos. en Amparo. Núm. Exp. 737/2020 Amparo 428/2025.

Operadora y Prestadora de Servicios Colega S de R.L. de C.V. vs. Arrendadora de Centros Comerciales S de R. L. de C.V. y Walmart de México Sab de C.V. Controversias de Arrendamiento Civil Acuerdo. 2 Acdos. Núm. Exp. 737/2015.

Pluxee México S.A. de C.V. vs. Mapfre Fianzas S.A. Ord. Civil 1 Acdo. Núm. Exp. 261/2025.

Préstamos Felices en 15 Minutos S.A. de C.V. Sofom Enr vs. Bermejo Rodríguez Reyna Edme. Ejecutivo Mercantil Acuerdo. 1 Acdo. Núm. Exp. 481/2022.

Reynoso Herrera Érika Sofía vs. Álvarez López Román y Garduño Flores Jesús Alejandro y Qualitas Compañía de Seguros S.A. de C.V. y Axa Seguros S.A. de C.V. Ord. Civil 1 Acdo. Núm. Exp. 679/2023.

Rodríguez Tapia Dolores Malinaxochitl vs. Director del Registro Público de la Propiedad y Comercio Dela Cuidad de México y Gudiño Morales Virginia. Ord. Civil Acuerdo. 1 Acdo. Núm. Exp. 1671/2024.

SOLO CONSULTA
SOLO CONSULTA
SOLO CONSULTA

Romedic, S.A. de C.V. vs. Pérez Rogel Germán y Inmuebles Medex, S.A. de C.V. Vía de Apremio Civil Acuerdo. 2 Acdos. Núm. Exp. 181/2025.

Romero García María Teresa su Sucesión vs. Romero García Concepción y Morales Romero Karla Alejandra. Ord. Civil 1 Acdo. Núm. Exp. 135/2025.

Saucedo Rojo María Guadalupe vs. Uzeta y Lazcano de Facio Alicia Susana y Facio García Marco Antonio y Director General del Registro Público de la Propiedad y del Comercio en la Ciudad de México. Ord. Civil 2 Acdos. Núm. Exp. 23/2025.

Scotiabank Inverlat, S.A., Institución de Banca Múltiple, Grupo Financiero Scotiabank Inverlat vs. Dapisa Comercial, S.A. de C.V., Depósito de Fabricas Df, S.A. de C.V., Ruvalcaba Plascencia Roberto, Ortiz Ramos Elvia Ruth, Ruvalcaba Ortiz Luis Roberto, Hernández Holguin Rubén. Ejecutivo Mercantil Acuerdo. 1 Acdo. Núm. Exp. 421/2020.

Sears Operadora México S.A. de C.V. vs. Velázquez Porcayo Viviana. Ejecutivo Mercantil Acuerdo. 1 Acdo. Núm. Exp. 1177/2023.

Silva Benitez René vs. Brito Bautista Laura Elena. Especial Hipotecario Civil 1 Acdo. Núm. Exp. 591/2008.

Sistema Único de Autofinanciamiento S.A. de C.V. vs. Jorque Galicia Marcela. Ejecutivo Mercantil 1 Acdo. Núm. Exp. 1349/2024.

Socafi S.A. de C.V. vs. Romero Gurria María Victoria y González Ascencio Leticia. Ejecutivo Mercantil Acuerdo. 1 Acdo. Núm. Exp. 675/2023.

Sociedad Hipotecaria Federal Sociedad Nacional, de Crédito Institución de Banca de Desarrollo en su Carácter de Fiduciario del Fondo de Operación y Financiamiento Bancario a la Vivienda vs. Olivares Sánchez Rogelio y Brindes González Nancy Ivonne. Especial Hipotecario Civil 1 Acdo. Núm. Exp. 857/2017.

Sofimex Institución de Garantías S.A. vs. M + P Modulares S.A. de C.V. y Laureles Poniente S.A. de C.V. Ejecutivo Mercantil Acuerdo. 1 Acdo. en Expedientillo. Núm. Exp. 87/2022.

Trujillo Mendoza Miguel Ángel vs. Santelices Magaña Jorge Alan y García López Alberto. Especial de Cancel. y Repos. de Titulos de Crédito Mercantil Acuerdo. 1 Acdo. Núm. Exp. 187/2025.

Valdivia García Felipe vs. Ortiz Torres Karla Esther. Juris. Voluntaria Civil Acuerdos. 1 Acdo. Núm. Exp. 141/2025.

De la Rosa Villegas Juan vs. López Tinajero Pedro. Juris. Voluntaria Civil 1 Acdo. Núm. Exp. 237/2024.

Y Otros Isunza Interiano Ana María Blanca vs. Isunza Interiano María Teresa. Ord. Civil Acdo. Expedientillo. 1 Acdo. en Expedientillo. Núm. Exp. 449/2023 Bis. 3.

AUDIENCIA

Jiménez Delgado José Luis vs. González Hurtado de Landin Herminia su Sucesión y Landin Vda de Bisschop Rosa María su Sucesión y Landin González Antonio y Landin Vda de García María Guadalupe y Araujo de Palacios María de Lourdes y Gerdinhg de Cponetto María del Carmen y Landin Mijarez Martha y Araujo de Negrete María de la Luz y Araujo González Mena Josefina y Araujo González de Valle Alicia y Araujo González de Palacios María de Lourdes y González Vargas de Moulineier Graciela y Gerdinhg Coronel Juan Guillermo y Landin Mijarez Ernesto y Araujo González Juan su Sucesión y Araujo González Carlos y Araujo González Salvador y Araujo González Víctor Francisco. Aud. Ord. Civil. 1 Audiencia. Núm. Exp. 459/2023.

SENTENCIAS DEFINITIVAS DEL 14 DE MAYO DEL 2025

Cibanco, S.A., Institución de Banca Múltiple en su Carácter de Fiduciario del Fideicomiso F/00400 vs. García Ocaña Fernando. Especial Hipotecario Civil Sent. Def. 1 Núm. Exp. 1179/2017.

SENTENCIA INTERLOCUTORIA

Ion Financiera Sociedad Anónima Promotora de Inversión de Capital Variable Sociedad Financiera de Objeto Múltiple vs. Vázquez Pérez José Ignacio. Especial Hipotecario Civil Sent. Interl. 1 Núm. Exp. 655/2023

Ordaz Hernández Sajid vs. Arellano López Jaime. Especial Hipotecario Civil Sent. Interl. 1 Núm. Exp. 973/2023

EL SECRETARIO DE ACUERDOS
LIC. JUAN DE LA CRUZ ROSALES CHI

SECRETARÍA "B"
ACUERDOS DEL 14 DE MAYO DEL 2025

Alba Ramírez María Teresa vs. Pérez Alva María Teresa. Medios Preparatorios Civil mal Publ. de su Fecha. 1 Acdo. Núm. Exp. 252/2025.

Banco Interacciones S.A. Institución de Banca Múltiple vs. Ortiz Alegría Juan Ramón. Ejecutivo Mercantil 1 Acdo. en Expedientillo. Núm. Exp. 474/2010 Expdllo.

Banco Invex Sociedad Anónima Institución de Banca Múltiple Invex Grupo Financiero en su Carácter de Fiduciario en el Fideicomiso 3939 vs. Teramoto Ohara Patricia. Juris. Voluntaria Civil 1 Acdo. en Expedientillo. Núm. Exp. 274/2024 Expdllo.

Banco Invex vs. Aguilar Patricia Traviesa. Vía de Apremio Civil 1 Acdo. en Expedientillo_Expediente_No_Conocido. Núm. Exp. 1356/2024 Expdllo.

Banco Mercantil del Norte Sociedad Anónima Institución de Banca Múltiple, Grupo Financiero Banorte, como Cesionario de BBVA México Sociedad Anónima de Institución de Banca Múltiple, Grupo Financiero BBVA México vs. Hernández Ramírez Pablo Omar. Especial Hipotecario Civil 1 Acdo. Núm. Exp. 972/2017 Tomo II.

Banco Santander México S.A. Institución de Banca Múltiple Grupo Financiero Santander vs. Lácteos Fraba S. P. R. de R. L. y Otros. Ejecutivo Civil 1 Acdo. en Expedientillo. Núm. Exp. 444/2012 Expdllo.

Capital Logistics S.A. de C.V. vs. Senwa México S.A. de C.V. Ejecutivo Mercantil 1 Acdo. en Expedientillo. Núm. Exp. 1262/2019 Expdllo.

Carbajal del Moral María Andrea vs. Martínez Juan Carlos. Controversias de Arrendamiento Civil 1 Acdo. Núm. Exp. 1116/2024.

Castillo Hernández María Agripina vs. De la Peña Olvera Alejandro Carlos. Especial Hipotecario Civil 1 Acdo. Núm. Exp. 660/2006 Tomo II.

Chong García Alberto vs. Yf Yogurts S.A. de C.V. Ord. Civil 2 Acdos. Núm. Exp. 1252/2018 Tomo III.

Crédito Inmobiliario, S.A. de C.V., Sociedad Financiera de Objeto Múltiple Entidad No Regulada vs. Olsen Marrufo Marvin Olav. Especial Hipotecario Civil 1 Acdo. Núm. Exp. 958/2010 Tomo II.

G500 Sapi de C.V. vs. Centro de Servicios el Crucero S.A. de C.V. Ord. Mercantil 2 Acdos. Núm. Exp. 194/2025.

Gómez Lorenzo Pedro y Aguirre Díaz Adriana Matilde vs. Qualitas Compañía de Seguros S.A. de C.V. Ord. Civil 1 Acdo. en Expedientillo. Núm. Exp. 1118/2023 Expdllo.

Gómez Orozco Manuel Crispín vs. Seguros Banorte S.A. de C.V. Grupo Financiero Banorte Sab de C.V. Ord. Mercantil Acuerdo. 2 Acdos. Núm. Exp. 702/2024.

González Lozano Antonio como Cesionario de Banco Santander México S.A., Institución de Banca Múltiple, Grupo Financiero Santander México como Cedente vs. Sandoval Álvarez Atanasio. Especial Hipotecario Civil 1 Acdo. Núm. Exp. 344/2017 Tomo II.

HSBC México S.A. Institución de Banca Múltiple Grupo Financiero HSBC División Fiduciaria en el Fideicomiso No. F 234036 vs. Mere Cárdenas Sandra. Especial Hipotecario Civil 1 Acdo. Núm. Exp. 1198/2017.

HSBC México S.A. Institución de Banca Múltiple Grupo Financiero HSBC División Fiduciaria, como Fiduciario Dentro del Fideicomiso Irrevocable F/250295 Representado por Patrimonio Sociedad Anónima de Capital Variable, Sociedad Financiera de Objeto Múltiple Entidad No Regulada vs. Tlachi Peralta Heliodoro y Morales González Josefina. Especial Hipotecario Civil 1 Acdo. Núm. Exp. 84/2014.

HSBC México Sociedad Anónima Institución de Banca Múltiple Grupo Financiero HSBC División Fiduciaria en su Carácter de Fiduciario en el Fideicomiso Irrevocable Número F/253936 vs. Alonso Martínez Pedro y Villalobos Pastrana Martha Laura. Proced. Convencional Mercantil Civil Acuerdo, Se Admite Incidente. 1 Acdo. Núm. Exp. 492/2020.

Instituto de Seguridad y Servicios Sociales de Los Trabajadores del Estado a Través de su Fondo de la Vivienda Fovissste vs. Álvarez López Jesús. Especial Hipotecario Civil 1 Acdo. Núm. Exp. 1344/2019.

Instituto de Seguridad y Servicios Sociales de Los Trabajadores del Estado a Través de su Fondo de la Vivienda Fovissste vs. Eder Gutiérrez Constantino. Especial Hipotecario Civil 1 Acdo. Núm. Exp. 1186/2024.

Lugo Ceballos María del Carmen y Lugo Ceballos Patricia y Lugo Ceballos María Guadalupe y Lugo Ceballos Leticia vs. Tip Servicios Médicos Integrales S.A. de C.V. y González Chávez Juan Carlos y Moreno Rodríguez Francisco. Controversias de Arrendamiento Civil 1 Acdo. Núm. Exp. 864/2024.

Mejía Chávez Patricia vs. Rosales Rodríguez Rodolfo. Ord. Civil Puesta a Disposición. 1 Acdo. Núm. Exp. 322/2024.

SOLO CONSULTA
SOLO CONSULTA
SOLO CONSULTA

Palomares Rosas Celia vs. Sánchez Valladolid Rosa. Controversias de Arrendamiento Civil 2 Acdos. en Expedientillo. Núm. Exp. 676/2023 Expdllo.

Ramos y Duster de Flota José Luís vs. Denice Castillo Montes de Oca. Especial Hipotecario Civil 1 Acdo. en Expedientillo_Expediente_No_Conocido. Núm. Exp. 534/2024 Expdllo.

Reyes Gil José Antonio vs. Cruz Rangel Carlos Eduardo. Especial Hipotecario Civil 1 Acdo. en Expedientillo. Núm. Exp. 1006/2019 Expedientillo.

Rosales Landeta María Guadalupe. Oral Civil 1 Acdo. en Expedientillo. Núm. Exp. 970/2021.

Sociedad Hipotecaria Federal vs. Clemente Pérez Dávila. Especial Hipotecario Civil 1 Acdo. en Expedientillo. Núm. Exp. 420/2010 Expedientillo.

Suárez Belmont Ángel Jair vs. Suárez Belmont Lorena y Suárez Belmont Christian. Ord. Civil 1 Acdo. Núm. Exp. 1792/2024.

Universidad Nacional Autónoma de México vs. Briones Pérez Silvia Ilse. Controversias de Arrendamiento Civil 1 Acdo. en Expedientillo. Núm. Exp. 762/2023 Expedientillo.

Velázquez Sánchez Blanca Aurora vs. Cumplido Guzmán y Otro Leticia. Ejecutivo Mercantil 1 Acdo. en Expedientillo_Expediente_No_Conocido. Núm. Exp. 292/2024 Expdllo.

Victoria Ramírez Roberto Carlos vs. Álvarez Solano Araceli. Ejecutivo Cuantía Menor Mercantil Acuerdo. 2 Acdos. Núm. Exp. 1254/2024 Tomo II 10- Marzo- 2025.

Wolkswagen Leasing S.A. de C.V. vs. Hernández Escamilla Junior Roberto. Ejecutivo Mercantil Amparo. 1 Acdo. en Amparo. Núm. Exp. 1650/2024 Amparo Directo.

Zarur Mina Zarur José Antonio y José Ntonio Zarur Mina vs. Ibkan Capital Sapi de C.V. Ord. Civil Acuerdo, Se Cita para Sent. Interlocutoria. 1 Acdo. Núm. Exp. 1214/2024.

Zepeda Carrillo Leonardo Rigoberto vs. Juárez Rosas María Dolores su Sucesión y Carrillo Gómez Francisco su Sucesión. Ord. Civil Acuerdo, Causa Ejecutoria Sent. Definitiva. 1 Acdo. Núm. Exp. 1368/2023.

MAL PUBLICADOS

Servicios Comerciales Case, S.A. de C.V. vs. Nova Textil Rivera Hermanos y Asociados, S.A. de C.V. Ejecutivo Mercantil 1 Acdo. Núm. Exp. 526/2004 Tomo II 5- 5- 25.

NO PUBLICADOS

Banca Mifel S.A. Fideicomoso 1284- 2011 vs. David Hernández Jiménez y Otro. Controversias de Arrendamiento Civil 1 Acdo. Núm. Exp. 1422/2012.

Banco Actinver Sociedad Anónima Institución de Banca Múltiple Grupo Financiero Actinver en su Carácter de Fiduciario del Fideicomiso Irrevocable de Administración y Fuente de Pago 2447 vs. Gutiérrez Villarruel Noel Everardo. Juris. Voluntaria Civil 1 Acdo. Núm. Exp. 826/2022.

Banco Monex S.A. Institución de Banca Múltiple vs. Peralta Falcón Crescencia. Especial Hipotecario Civil 2 Acdos. Núm. Exp. 662/2024.

Banco Nacional del Ejército, Fuerza Aérea y Armada, Sociedad Nacional de Crédito, Institución de Banca de Desarrollo vs. Velázquez Hipólito Wilber. Especial Hipotecario Civil Certificación de Cinco Días y Se Ordena Firma en Reb. de Escritura. 2 Acdos. Núm. Exp. 112/2014.

Banco Santander México S.A. Institución de Banca Múltiple Grupo Financiero Santander México vs. Soluciones Grupo Lien Sapi de C.V. y Sánchez Martínez Salvador Adolfo. Ejecutivo Mercantil Acuerdo. 1 Acdo. Núm. Exp. 1456/2024.

Carbajal del Moral María Andrea vs. Martínez Juan Carlos. Controversias de Arrendamiento Civil 2 Acdos. Núm. Exp. 1116/2024.

Cibanco S.A. Institución de Banca Múltiple en su Carácter de Fiduciario del Fideicomiso de Aministración Cib2471. Juris. Voluntaria Civil 1 Acdo. Núm. Exp. 218/2025.

Cortés Cervantes Rosa María como Cesionaria de Banco Monex, Sociedad Anónima, Institución de Banca Múltiple, Monex Grupo Financiero, en su Carácter de Fiduciario en el Fideicomiso Empresarial Irrevocable de Administración y Garantía Identificado Con el Número F/3443 como Cedente vs. Vergara Quintin Arturo y Damián Pérez de Vergara Elizabeth. Especial Hipotecario Civil 1 Acdo. en Expedientillo. Núm. Exp. 222/2016 Expedientillo.

Estrella Blanco Misael Octavio vs. Cazarez González Mario Alberto y Adriana Dendena de Cazarez. Juris. Voluntaria Civil 1 Acdo. en Expedientillo. Núm. Exp. 1106/2016.

Gómez Orozco Manuel Crispín vs. Seguros Banorte S.A. de C.V. Grupo Financiero Banorte Sab de C.V. Ord. Mercantil Acuerdo. 1 Acdo. Núm. Exp. 702/2024.

Hogar y Cultura A.C. vs. Cordero Hernández María Elena. Ord. Civil Acuerdo, Se Cita a Sent. Definitiva. 1 Acdo. Núm. Exp. 944/2023.

Instituto de Seguridad y Servicios Sociales de Los Trabajadores del Estado a Través de su Fondo de la Vivienda Fovissste vs. Coronado Fuentes Eduardo. Especial Hipotecario Civil 1 Acdo. Núm. Exp. 1406/2024.

Instituto de Seguridad y Servicios Sociales de Los Trabajadores del Estado a Través de su Fondo de la Vivienda vs. Guzmán Moreno Jorge. Especial Hipotecario Civil 1 Acdo. Núm. Exp. 1348/2018.

Jaime Velázquez Emilio vs. Oropeza Morales Luis Ernesto. Controversias de Arrendamiento Civil Acuerdo, Contestación de Demanda. 3 Acdos. Núm. Exp. 1036/2024.

López Carranza Carlos Rodolfo vs. C Director del Registro Público de la Propiedad y del Comercio de la Ciudad de México. Ord. Civil 1 Acdo. Núm. Exp. 632/2024.

Magno Martínez Bernabé Bonifacio vs. Gallegos Pérez Julián su Sucesión y José Julián Gallegos Pérez su Sucesión. Ord. Civil 1 Acdo. en Expedientillo. Núm. Exp. 1110/2024 Expdllo.

Márquez Barrientos Arturo vs. Panificadora la Esperanza, S.A. de C.V. Controversias de Arrendamiento Civil Acuerdo. 1 Acdo. en Seccion_De_Ejecución. Núm. Exp. 1502/2024 Secc. de Ejecución.

Marzano Almeida José Luis vs. Morán Melchor Claudio Alberto. Especial Hipotecario Civil Acuerdo. 1 Acdo. Núm. Exp. 114/2022.

Rodríguez Bustillos Isabel del Carmen como Cesionario de Raúl Ampudia Amaro como Cendente vs. Mendoza Anaya Sergio Arturo y Cozatl Zavala María del Socorro Ofelia. Especial Hipotecario Civil 1 Acdo. en Expedientillo. Núm. Exp. 536/2014 Expdllo.

Rosales Landeta María Guadalupe. Oral Civil 1 Acdo. en Expedientillo. Núm. Exp. 970/2021.

Secreto. Ejecutivo Mercantil 1 Acdo. Núm. Exp. 418/2024.

Victoria Ramírez Roberto Carlos vs. Álvarez Solano Araceli. Ejecutivo Cuantía Menor Mercantil Acdo. Se Ordena Entrega de Cheques. 1 Acdo. Núm. Exp. 1254/2024 Tomo II 10- Marzo- 2025.

AUDIENCIA

Giles Villeda Laura Inés vs. Gómez Marín de Quintana Dolores su Sucesión. Aud. de Desahogo de Pruebas, Alegatos Ord. Civil. 1 Audiencia. Núm. Exp. 188/2022.

González González Enrique y Sánchez Franco Ana Gabriela vs. Seguros Inbursa S.A. Grupo Financiero Inbursa. Ord. Civil. 1 Audiencia. Núm. Exp. 1602/2024 Tomo II 14- I- 25.

Suárez Belmont Ángel Jair vs. Suárez Belmont Lorena y Suárez Belmont Christian. Aud. Previa Ord. Civil. 1 Audiencia. Núm. Exp. 1792/2024.

SENTENCIA INTERLOCUTORIA

Ag Cabo Bonito S. de R. L. de C.V. como Cesionario de Banco Invex S.A., Institución de Banca Múltiple, Invex Grupo Financiero, División Fiduciaria, en su Carácter de Fiduciario en el Fideicomiso 346, Representado por Fénix Athena S. de R. L. de C.V. como Cedente vs. Nutrimentos Pecuarios Especializados, S.A. de C.V. Ejecutivo Mercantil Sent. Interl. 1 Núm. Exp. 228/1997 Tomo Iii

Cantero Romero Andrés vs. Cantero Romero Guadalupe y Cantero Romero José Antonio y Martínez Cantero Irma y Martínez Cantero José Luis y Zúñiga Flores María de Lourdes y Cantero Gamez Carlos Valentín y Montes de Oca Martínez Braulio. Ord. Civil Sent. Interl. 1 Núm. Exp. 186/2023 Tomo Ii

Financiera Sendai S.A. de C.V. Sofom Enr vs. Invertis S.A. de C.V. y Senderos Fernández Manuel. Ejecutivo Mercantil Sent. Interl. 1 Núm. Exp. 1466/2024 Tomo II 24- Febrero- 2025

Scotiabank Inverlat Sociedad Anónima Institución de Banca Múltiple Grupo Financiero Scotiabank Inverlat vs. Flores Sánchez Diana Gabriela. Especial Hipotecario Civil Sent. Interl. 1 Núm. Exp. 710/2022

LA SECRETARIA DE ACUERDOS
LIC. LUZ MARIANA GRANADOS GUTIÉRREZ

TRIGÉSIMO DE LO CIVIL

SECRETARÍA "A"
ACUERDOS DEL 14 DE MAYO DEL 2025

Analistas de Recursos Globales Sociedad Anónima Promotora de Inversión de Capital Variable vs. El Cangrejo Torero S.A. de C.V. y Cortizo Iglesias Luis. Vía de Apremio Civil no Publ. del 13 de Mayo del 2025. 1 Acdo. Núm. Exp. 753/2019 Tomo II.

SOLO CONSULTA
SOLO CONSULTA
SOLO CONSULTA

Autofinanciamiento México S.A. de C.V. vs. Hipólito Mendoza Porfirio y Otra. Ejecutivo Mercantil Expedientillo. 1 Acdo. en Expedientillo. Núm. Exp. 1499/2024.

Autofinanciamiento México, S.A. de C.V. vs. Sánchez Aguirre José y/otros. Ejecutivo Mercantil Expedientillo. 1 Acdo. Núm. Exp. 1221/2024 Tomo II.

Avelino Robles Grimaldo vs. Robles Robles Luz María. Ord. Civil 1 Acdo. Núm. Exp. 1331/2024.

Banco Mercantil del Norte S.A., Institución de Banca Múltiple Grupo Financiero Banorte vs. Violante Mendoza Gisela Aidée. Especial Hipotecario Civil 1 Acdo. Núm. Exp. 1029/2018 Tomo II.

Banco Mercantil del Norte Sociedad Anónima, Institución de Banca Múltiple Grupo Financiero Banorte, como Fiduciario del Fideicomiso Irrevocable de Administración y Fuente de Pago F/10428 vs. In Jaus S.A. de C.V. y Otros. Especial Hipotecario Civil Expedientillo. 1 Acdo. Núm. Exp. 1545/2011 Tomo II.

Banco Mercantil del Norte, S.A., Institución de Banca Múltiple, Grupo Financiero Banorte vs. Delicias de Nuez, S.A. de C.V., y Ruvalcaba Licón Alejandro y Ruvalcaba Plascencia Pedro y Quality Pecans Shelling Company, S.A. de C.V. y Licón García Carmen Ileana y Ruvalcaba Licón Brenda Aneett. Ord. Mercantil Tomo IV. 2 Acdos. Núm. Exp. 817/2013 Tomo IV.

Banco Mercantil del Norte, Sociedad Anónima, Institución de Banca Múltiple, Grupo Financiero Banorte vs. Joaquín Guadarrama Maya y Silvia Vargas Aguilar. Especial Hipotecario Civil Amparo 366- 25- III. 1 Acdo. en Amparo. Núm. Exp. 1067/2016 Amparo 366/2025- III Promov. por Manuel Grimaldo Manzano.

Banco Santander México S.A. Institución de Banca Múltiple, Grupo Financiero Santander México hoy su Cesionario Martín Sánchez Sánchez vs. Vargas Reyes José Antonio y Dávalos Arana de Vargas Leticia. Especial Hipotecario Civil Tomo III. 1 Acdo. Núm. Exp. 869/2019 Tomo III.

Banco del Bajío, S.A., Institución de Banca Múltiple vs. Juan Gabriel Paz Tula. Especial Hipotecario Civil 1 Acdo. Núm. Exp. 63/2017 Tomo II.

Bienes Raíces en Promoción de Guadalajara, S.A. de C.V. vs. Silamedic Comercializadora, S.A. de C.V. y Cuéllar Moreno José Antonio. Controversias de Arrendamiento Civil 1 Acdo. Núm. Exp. 1263/2018 Tomo II.

Casasola Alva Luis Alberto vs. Rosas Pérez Sandra Paola y Rodríguez Salazar Itze Nalleli. Controversias de Arrendamiento Civil Amparo 351- 24. 1 Acdo. en Amparo_Buscador. Núm. Exp. 827/2021 Amparo Dir Promo X Itze Nalleli Rgz Salazar vs. Auto del 8 de Dic 23 hoy Indirecto 351- 24- I.

Ci Banco, S.A., Institución de Banca Múltiple, (Antes The Bank Of New York Mellon S.A. Institución de Banca Múltiple Actuando en su Carácter de Fiduciaria en el Fideicomiso F- 00102) vs. Luis Manuel Blancas Contreras y Otra. Especial Hipotecario Civil 1 Acdo. Núm. Exp. 107/2013 Tomo II.

Cobranza Amigable Sociedad Anónima Promotora de Inversión de Capital Variable Antessistema de Crédito Automotriz S.A. de C.V. vs. Ornelas Abraham Hugo. Ejecutivo Cuantía Menor Mercantil Amparo 1586- 24. 1 Acdo. en Amparo. Núm. Exp. 113/2025 Amparo 1586/2024 Ptomovido por Raúl Ornelas Becerril.

Consorcio Distribuidor Químico Insdustrial S.A. de C.V. vs. Prorusa S.A. de C.V. y Rueda Olascoaga José Luis y Rueda Muñoz Javier. Ejecc. de Garantías Otorgadas Mediante Prenda Sin Transmisión de Pos. y Fideicomiso de Garantía (Procedimiento Extrajudicial) Mercantil 1 Acdo. Núm. Exp. 1333/2024.

Cordero Guadarrama Abel y Cordero Guadarrama Altagracia Teresa de Jesús hoy su Sucesión vs. Zamarrón Macías Gabriel y Juan Artaloitia Exandia. Ord. Civil 1 Acdo. Núm. Exp. 267/2020.

Cuevas Placarte Celia vs. Grupo Constructor Andes, S.A. de C.V., Jesús Alberto García Ruíz, Metrofinanciera, S.A. de C.V., Sociedad Financiera de Objeto Múltiple, E. N. R. Ord. Civil Tomo III. 1 Acdo. Núm. Exp. 1243/2018 Principal. Tomo III.

Edgar Leonardo Ojeda Aguilar. Ord. Civil Amparo 649- 25. 1 Acdo. en Amparo. Núm. Exp. 649/2025 Amparo 649/2025 Promov. por Edgar Leonardo Ojeda Aguilar.

Europa Vargas Israel Gerardo vs. Carrión Maciel Ana Luisa. Ord. Civil Expedientillo. 2 Acdos. Núm. Exp. 655/2024.

Fernández González Víctor Manuel vs. Viserin S.A. de C.V. Ord. Mercantil 1 Acdo. Núm. Exp. 251/2025.

Flandes Barrios Francisco Javier vs. González Oliva Ricardo y Lezama Durán Vicente. Controversias de Arrendamiento Civil 1 Acdo. Núm. Exp. 1633/2024.

Grupo Pideco S.A. de C.V. Sofm, Enr vs. Mariscal Rodríguez Efrén. Ejecutivo Mercantil no Publ. del 13 de Mayo del 2025 en el Tomo II. 2 Acdos. Núm. Exp. 1507/2024.

Guzmán Espinosa Margarita y Espinosa Escobar Elena su Sucesión vs. Piña Mata Austreberto. Controversias de Arrendamiento Civil 1 Acdo. Núm. Exp. 1261/2024.

Harmon Hall Franquicias S.A. de C.V. vs. Instituto de Idiomas Veracruz A.C. y Otro. Ord. Merc. Tomo II. 1 Acdo. Núm. Exp. 471/2011.

HSBC México S.A. Institución de Banca Múltiple Grupo Financiero HSBC División Fiduciaria en su Carácter de Fiduciario en el Fideicomiso Irrevocable F/253936 vs. López Flores Federico. Vía de Apremio Civil 1 Acdo. Núm. Exp. 621/2023.

Immobi Asta Especialistas en Cesiones S.A. de C.V. vs. Apoyos que Cuentan S.A. de C.V. Sociedad Financiera de Objeto Múltiple Entidad No Regulada. Juris. Voluntaria Civil 1 Acdo. Núm. Exp. 263/2025.

Ingrusur S.A. de C.V. vs. Servicios Corporativos Gsgmft S.A. de C.V. y González Vázquez José Vicente. Controversias de Arrendamiento Civil no Publ. del 12 de Mayo del 2025. 5 Acdos. Núm. Exp. 1365/2024 Tomo II.

Instituto de Seguridad y Servicios Sociales de Los Trabajadores del Estado a Través de su Fondo de la Vivienda (Fovissste) vs. Alfaro Santos Nardi Francisco. Especial Hipotecario Civil 2 Acdos. Núm. Exp. 15/2021.

Instituto del Fondo Nacionalde la Vivienda para los Trabajadores vs. López Hernández Hugo Alberto. Especial Hipotecario Civil 1 Acdo. en Expedientillo. Núm. Exp. 875/2005.

Martínez Bermejo Armando vs. Martínez Venancio Ana Rosa. Ord. Civil 1 Acdo. Núm. Exp. 45/2025.

Martínez López Is Boset Kevin Brendan y Pérez Vielma Maira Gloria vs. Villalba Nájera Gustavo Filiberto y Zárate Santiago María Esmeralda. Ord. Civil 1 Acdo. Núm. Exp. 1405/2024.

Martínez Rocha Esther vs. Martínez Rocha Regina y Rodríguez Sosa Noé. Ord. Civil no Publ. del 12 de Mayo del 2025. 1 Acdo. Núm. Exp. 229/2025.

Medina Pérez Fernando José vs. García Ortega Esteban Junior y Las Cervezas Modelo del Altiplano S.A. de C.V. Ord. Civil 2 Acdos. Núm. Exp. 847/2023.

Morales Álvarez Luis Alberto vs. Olmedo López Rafael. Ejecutivo Mercantil Auto Oficio de Amp. 663- 25. 1 Acdo. Núm. Exp. 553/2024.

Murguía Chávez Alejandra vs. Notholt Guerrero Paul y Moxion Productora S.A. de C.V. Ejecutivo Mercantil Expedientillo. 1 Acdo. en Expedientillo. Núm. Exp. 37/2022.

Pimentel Mendoza Carlos Héctor vs. Pino Garduño Nora Elia. Ejecutivo Cuantía Menor Mercantil 1 Acdo. Núm. Exp. 121/2025.

Portafolio de Negocios S.A. de C.V. Sofom E. R vs. Micro Herramientas, S.A. de C. V, María Enriqueta Castelltort Polo También Conocida como María Enrique Castelltort Polo, Fabián Crisóstomo Camba, Araceli Soto Castelltort y Fabián Julián Crisóstomo Reyes. Ejecutivo Mercantil 1 Acdo. Núm. Exp. 581/2018 Tomo III.

Primo Viniegra Francisco Tonatiuh vs. Chávez Rayado María Guadalupe. Controversias de Arrendamiento Civil no Publ. del 13 de Mayo del 2025. 2 Acdos. Núm. Exp. 1237/2024.

Romo Ornelas Eva su Sucesión y Álvarez Romo Eva y Álvarez Romo Juan Antonio y Álvarez Romo Juan José vs. Corona Monsalvo Araceli y Espinoza Cruz Alfredo. Ord. Civil 2 Acdos. Núm. Exp. 531/2023 Tomo II.

Salmerón Pérez Ignacio vs. Seguros BBVA Bancomer, S.A. de C.V., Grupo Financiero BBVA Bancomer e Hipotecaria Nacional, S.A. de C.V. Sociedad Financiera de Objeto Múltiple Entidad Regulada, Grupo Financiero BBVA Bancomer antes Hipotecaria Nacional, S.A. de C.V. Sociedad Financiera de Objeto Limitado, Grupo Financiero BBVA Bancomer. Ord. Mercantil 1 Acdo. Núm. Exp. 993/2017 Exp. Principal Tomo II.

Scotiabank Inverlat S.A. Institución de Banca Múltiple Grupo Financiero Scotiabank Inverlat vs. Mondragón Ruíz Angélica. Especial Hipotecario Civil 2 Acdos. Núm. Exp. 1375/2024.

Scotiabank Inverlat, Sociedad Anónima, Institución de Banca Múltiple, Grupo Financiero Scotiabank Inverlat vs. Rodríguez de la Cruz Jesús. Especial Hipotecario Civil 2 Acdos. Núm. Exp. 1121/2022 Tomo II.

Silva Cruz Nayeli vs. Grupo Mexicano de Seguros S.A. de C.V. Ord. Civil no Publ. del 12 de Mayo del 2025. 3 Acdos. Núm. Exp. 1673/2024 Tomo II.

SOLO CONSULTA
SOLO CONSULTA
SOLO CONSULTA

Sociedad Hipotecaria Federal S.N.C. Inst. de Bca. de Desarrollo en su Carácter de Fiduciario Sust, del Fondo de Operación y Fin. Bancario a la Vivienda (Fovi) vs. Guillermo Sánchez Zamudio. Especial Hipotecario Civil no Publ. del 13 de Mayo del 2025. 1 Acdo. Núm. Exp. 987/2011 Tomo II.

Soluciones Cocrea Sapi de C.V. Sofom Enr vs. González Valadez Evelyn Korina y Valadez Valadez Rita. Ejecutivo Mercantil 1 Acdo. Núm. Exp. 1535/2024.

Varela Sánchez Carmen Adriana y Sánchez García Marco Antonio vs. Moldenet Polanco, S.A. de C.V. y/o Moldent Clinic y/o Clínica Moldenet. Ord. Mercantil 2 Acdos. Núm. Exp. 1399/2019 Tomo II.

Velázquez Ramírez Liliana Elizabeth vs. Velázquez Ramírez Joaquín. Ord. Civil 2 Acdos. Núm. Exp. 223/2025.

Yamil Jorge Díaz vs. Santiago Landa César de Jesús. Especial Hipotecario Civil 1 Acdo. Núm. Exp. 1203/2017 Tomo II.

AUDIENCIA

Medina Pérez Fernando José vs. García Ortega Esteban Junior y Las Cervezas Modelo del Altiplano S.A. de C.V. Ord. Civil. 1 Audiencia. Núm. Exp. 847/2023.

SENTENCIAS DEFINITIVAS DEL 14 DE MAYO DEL 2025
NO PUBLICADOS

Morales Zaragoza Diana Laura vs. Matriz Abeja Reyna Sapi de C.V. Ejecutivo Mercantil Sent. Def. no Publ. del 13 de Mayo del 2025 1 Núm. Exp. 1385/2024

LA SECRETARIA DE ACUERDOS
LIC. ALEJANDRA EDUWIGES MARTÍNEZ LOZADA

SECRETARÍA "B"
ACUERDOS DEL 14 DE MAYO DEL 2025

Alejandro López Salvador vs. Ricardo Ramírez García. Especial Hipotecario Civil 1 Acdo. Núm. Exp. 52/2006 Tomo II.

Arrendadora y Factor Banorte, Sociedad Anónima de Capital Variable, Sociedad Financiera de Objeto Múltiple, Entidad Regulada, Grupo Financiero Banorte, antes Sólida Administradora de Portafolios S.A. de C.V., Sociedad Financiera de Objeto Múltiple, Entidad Regulada, Grupo Financiero Banorte vs. José Manuel Gueta Guzmán. Oral Paz Civil 1 Acdo. Núm. Exp. 1220/2024 Tomo II.

Banco Actinver Sociedad Anónima Institución de Banca Múltiple Grupo Financiero Actinver como Fiduciario del Fideicomiso Irrevocable F1401 Fibra Uno vs. Helados Sultana de Monterrey S.A. de C.V. y Lomelí Jáuregui Javier. Controversias de Arrendamiento Civil 1 Acdo. Núm. Exp. 98/2023 Tomo II.

Banco Autofin México, S.A. Institución de Banca Múltiple vs. Cristian Aceguera Zepeda. Ejecutivo Mercantil Acuerdo. 1 Acdo. Núm. Exp. 164/2025.

Banco Mercantil del Norte S.A., Institución de Banca Múltiple, Grupo Financiero Banorte vs. Lujan López Siulam Graciela. Especial Hipotecario Civil Acuerdo. 2 Acdos. Núm. Exp. 1214/2019 Tomo II.

Banco Nacional de México S.A. Integrante del Grupo Financiero Banamex vs. Calderón Gutiérrez Gerardo de Jesús y Barrena Costabile Ana Laura. Vía de Apremio Civil Expedientillo. 1 Acdo. en Expedientillo. Núm. Exp. 1736/2024.

Banco Regional, Sociedad Anónima, Institución de Banca Múltiple, Banregio Grupo Financiero vs. Comer 360 S.A. de C.V. y Salas García Juana. Ejecutivo Mercantil Acuerdo. 1 Acdo. Núm. Exp. 1236/2024.

Banco del Bajío S.A. Institución de Banca Múltiple vs. Cantú de la Cruz José Ángel y/o Especial Hipotecario Civil Expedientillo. 1 Acdo. en Expedientillo. Núm. Exp. 1482/2011.

Cobranza Amigable Sociedad Anónima Promotora de Inversión de Capital Variables antes Sistema de Crédito Automotriz S.A. de C.V. vs. Flores Moncada Margaritabadillo Trujillo Justobarron Mendoza Virginiabadillo Flores Sandra. Ejecutivo Cuantía Menor Mercantil 1 Acdo. Núm. Exp. 1850/2024.

Condominio Ubicado en Calle Patriotismo 9 Colonia Escandón Alcaldia Cuauhtémoc Codigo Postal 06100 vs. Chávez Chávez Martín Pedro. Ord. Civil Amparo Dc 301- 25. 1 Acdo. en Amparo. Núm. Exp. 1312/2024 Amparo Directo Promov. por María Victoria Covadonga Suárez.

Condominio Ubicado en Calle Patriotismo 9 Colonia Escandón Alcaldia Cuauhtémoc Codigo Postal 06100 vs. Chávez Chávez Martín Pedro. Ord. Civil Amparo Dc 302- 25. 1 Acdo. en Amparo. Núm. Exp. 1312/2024 Amparo Directo Promov. por Martín Pedro Chávez Chávez.

Correa Anzures Fernando Arturo vs. Del Valle Sánchez Benigno. Controversias de Arrendamiento Civil Acuerdo. 1 Acdo. Núm. Exp. 820/2021.

Credix Gs S.A. de C.V. Sofom Enr vs. Montoya Martín María Eugenia Xóchitl. Vía de Apremio Civil Amparo 316- 25. 1 Acdo. en Amparo. Núm. Exp. 142/2025 Amparo Directo 316/2025 Promov. X María Eugenia Xochil Montoya Matinz.

Crisóstomo Vega Rosa María su Sucesión vs. La Casa S.A. de C.V. Ord. Civil Acuerdo. 1 Acdo. Núm. Exp. 44/2018.

Emprendimientos Maussan y González Sapi de C.V. vs. Ayala Gutiérrez Leobardo. Especial Hipotecario Civil 1 Acdo. Núm. Exp. 490/2024.

Estrada Prieto Enrique vs. Alonzo Raymundo. Ejecutivo Cuantía Menor Mercantil 1 Acdo. Núm. Exp. 1456/2024.

Grupo Constructor Rouz S.A. de C.V. vs. Mejía Gómez María Ofelia. Ejecutivo Cuantía Menor Mercantil 3 Acdos. Núm. Exp. 1554/2024.

Gómez Humarán Rivera Freddy vs. Romo y López Guerrero Juan Carlos y Angelina Aguirre Quiroz. Vía de Apremio Civil Amparo 1094- 24- II Ahora 480- 25- II. 1 Acdo. en Amparo. Núm. Exp. 952/2018 Amparo 1094/24- II Prom X Angelina Aguirre Quiroz Ahora 480/2025- II.

Gómez Humarán Rivera Freddy vs. Romo y López Guerrero Juan Carlos y Angelina Aguirre Quiroz. Vía de Apremio Civil 1 Acdo. Núm. Exp. 952/2018 Tomo II.

Instituto de Vivienda de la Ciudad de México vs. Guillén Ramírez Araceli y Hernández Miriam y Inmuebles Sagra S.A. de C.V. y Regalos y Novedades Rubí S.A. de C.V. Ord. Civil Acuerdo. 1 Acdo. Núm. Exp. 230/2025.

Luraschi Alarcón Rosa María vs. Roque Ayestaran Amilkar. Ord. Civil 1 Acdo. Núm. Exp. 1004/2019 Tomo II.

Papeles Planos, S.A. de C.V. vs. Quevedo García Mario Eduardo y Quevedo Zárate Roberto. Ejecutivo Cuantía Menor Mercantil 1 Acdo. Núm. Exp. 114/2025.

Préstamos Felices en 15 Minutos S.A. de C.V. Sofom Enr vs. Zamudio Rizo Martha Esther. Ejecutivo Mercantil Acuerdo. 1 Acdo. Núm. Exp. 852/2022.

Romero Erdmann Juan Martín vs. Moyeda Pallares Paloma Macarena y Alcalá Arzate José Ramón y González Mercado Roberto y También Llamado Lic. Felipe Roberto González Mercado. Ord. Civil 2 Acdos. Núm. Exp. 138/2025.

Sánchez Espíndola Elsa María vs. Méndez Velázquez María de la Luz y Méndez Velázquez Irma y Méndez Velázquez María Isabel y Méndez Velázquez Martín y Méndez Velázquez María del Carmen y Méndez Velázquez María Guadalupe y Méndez Velázquez Juana Iselda y Méndez Velázquez Antonio Alejandro y Méndez Velázquez Víctor Manuel. Ord. Civil Acuerdo. 2 Acdos. Núm. Exp. 148/2025.

Santander Consumo Sociedad Anónima de Capital Variable Sociedad Financiera de Objeto Múltiple Entidad Regulada Grupo Financiero Santander México y hoy Banco Santander México S.A. Institución de Banca Múltiple Grupo Financiero Santander México vs. Mejía González Esperanza. Providencias Precautorias Civil 1 Acdo. Núm. Exp. 1764/2024.

Secreto. Ejecutivo Mercantil 1 Acdo. Núm. Exp. 1270/2024.

Sánchez Albarrán Joaquín vs. J. Abel Balderas Alcacio. Especial Hipotecario Civil Expedientillo. 1 Acdo. en Expedientillo. Núm. Exp. 1144/2019.

Valderrabano Méndez Cecilia de Los Ángeles vs. Pérez Fernández del Castillo Othón y Beltrán Baldares Leonardo Alfredo y Valderrabano Méndez Ángel Aurelio y Méndez Arias Rosalía Alicia. Ord. Civil Acuerdo. 2 Acdos. Núm. Exp. 1086/2024.

Xacur Eljure Jacobo vs. Bancomer, S.A. hoy Bancomer, S.A. y/o Ord. Mercantil Amparo 1252- 24- Vii. 1 Acdo. en Amparo. Núm. Exp. 330/1996 Amparo 1252/2024- VII Pro X BBVA México, S.A., Inst de Bca. Mult.

LA SECRETARIA DE ACUERDOS
LIC. ROSALBA REYES RODRÍGUEZ

TRIGÉSIMO PRIMERO DE LO CIVIL

SECRETARÍA "A"
ACUERDOS DEL 14 DE MAYO DEL 2025

Aof Negocios S.A. de C.V. y Martínez Espinosa Martha Rebeca Elodia y Machorro Méndez Ma de Lourdes y Jiménez Trejo Juan Francisco y Mapes Sánchez Eduardo vs. Rivas Aragón David José y Desarrollos Dra Sapi de C.V. Ejecutivo Mercantil Acuerdo. 1 Acdo. Núm. Exp. 379/2023 Tomo II.

SOLO CONSULTA
SOLO CONSULTA
SOLO CONSULTA

Banco Mercantil del Norte, Sociedad Anónima, Institución de Banca Múltiple, Grupo Financiero Banorte vs. Hugo César Cisneros Morah. Especial Hipotecario Civil Agregar Oficio. 1 Acdo. Núm. Exp. 1235/2018 Tomo II.

Banco Santander México S.A. Institución de Banca Múltiple Grupo Financiero Santander México vs. Euro Alemana Iztacalco S.A. de C.V. Providencias Precautorias Civil Autorización. 1 Acdo. Núm. Exp. 1781/2024.

Banco Santander México S.A. Institución de Banca Múltiple Grupo Financiero Santander México vs. Hernández Godoy También Conocida como Ma Teresa Hernández Godoy María Teresa. Providencias Precautorias Civil Autorización. 1 Acdo. Núm. Exp. 639/2023.

Banco del Bajío, S.A. Institución de Banca Múltiple vs. Flor Elia Valdés García y Sandra Trinidad Valdez García. Ejecutivo Mercantil Agregar Oficio. 1 Acdo. Núm. Exp. 429/2013 Segundo Tomo.

Berkley International Fianzas México, S.A. de C.V. vs. Frías Mancinas María de Guadalupe y Ingeniería Electromecánica Friman, S.A. de C.V. Providencias Precautorias Civil Acuerdo. 2 Acdos. Núm. Exp. 987/2024.

Chiprut Ovadia José vs. Centuplo Exportaciones Sociedad Anónima de Capital Variable y Hugo Martín Quinto Sedano. Ejecutivo Civil Oficio en Expedientillo. 1 Acdo. Núm. Exp. 847/2017.

Ci Banco Sociedad Anónima Institución de Banca Múltiple en su Carácter de Fiduciario del Fideicomiso Cib 2605 vs. Usupso México S.A. de C.V. y Grupo Quiropractico del Bajío S.A. de C.V. Controversias de Arrendamiento Civil Acuerdo. 1 Acdo. Núm. Exp. 483/2021 Tomo II.

Danone de México S.A. de C.V. vs. Aseguradora Aserta S.A. de C.V. Grupo Financiero Aserta. Ord. Civil Cuad. de Amparo. 1 Acdo. en Amparo. Núm. Exp. 737/2023 Cuad. de Amp. D. C. 633/2024.

Dll Leasing, S.A. de C.V. vs. Eclesis Sinergia y Tecnología, S de R. L. de C.V. y Juan José Franco Moranchel y Óscar Pérez Martínez. Providencias Precautorias Civil Acdo. en el Expedientillo. 1 Acdo. en Expedientillo. Núm. Exp. 1311/2023.

Dll Leasing, S.A. de C.V. vs. Eclesis Sinergia y Tecnología, S. de R. L. de C.V. y Franco Moranchel Juan José y Pérez Martínez Óscar. Ejecutivo Mercantil Acdo. en el Expedientillo. 1 Acdo. en Otros. Núm. Exp. 61/2024 Expedientillo.

Duron Martínez Laura Elena del Rosario vs. Cocoletzi Carrillo Maricela. Controversias de Arrendamiento Civil Cuad. de Amparo. 1 Acdo. en Amparo. Núm. Exp. 1441/2024 Amparo Directo.

Escalona Olivares Emma Dafne vs. Alcalá Gutiérrez Silvia. Ord. Civil No Ha Lugar. 1 Acdo. Núm. Exp. 21/2025.

Fernández del Valle y García María de Guadalupe También Conocida como María Guadalupe Fernández del Valle O. Marilú Fernández del Valle vs. Inmavi S.A. de C.V., Macazaga Montalvo Adrián, García Torres Gloria, Banca Afirme Sociedad Anónima Institución de Banca Múltiple Afirme Grupo Financiero y C Director del Registro Público de la Propiedad y del Comercio de la Ciudad de México. Ord. Civil Acdo. en el Expedientillo. 1 Acdo. en Otros. Núm. Exp. 157/2020 Expedientillo.

Fundación de Ayuda a la Ancianidad I a P vs. Cervecería Modelo de México S de R.L. de C.V. y Diblo Corporativo S.A. de C.V. Controversias de Arrendamiento Civil Requerimiento de Sala. 1 Acdo. Núm. Exp. 351/2022 Tomo II.

Fuzi Activos Sociedad Ánonima Promotora de Inversión de Capital Variable vs. Rivera Ávalos Beatriz. Especial Hipotecario Civil Acdo. en el Expedientillo. 1 Acdo. en Expedientillo. Núm. Exp. 365/2021.

Gómez Macías Rodolfo vs. González Gómez Alejandro y Registro Público de la Propiedad y el Comercio. Ord. Civil Acuerdo. 1 Acdo. Núm. Exp. 191/2025.

González Ballesteros su Sucesión Samuel y Vega Lara Ruth Marina vs. González Ballesteros María Elena. Ord. Civil Acdo. en el Expedientillo. 1 Acdo. en Expedientillo. Núm. Exp. 1353/2022 Expedientillo.

González Aguilar José Guadalupe vs. Víctor González Aguilar. Ord. Civil Manifestaciones. 1 Acdo. Núm. Exp. 617/2014 Tomo III.

Guzmán Lagunez Braulio Miguel y Guzmán Huerta Miguel Ángel y Guzmán Lagunez su Sucesión Braulio Miguel vs. Asociación Mexicana de la Cruz Blanca Neutral Institución de Asistencia Privada. Ord. Civil Acuerdo. 1 Acdo. Núm. Exp. 445/2017 Tomo III.

Hinojosa Ríos Sabás, su Sucesión vs. Cartagena Pérez Eligio, Inmobiliaria Escolsa, Sociedad Anónima de Capital Variable, Jorge Isaac Olea Escalante, Rómulo Lorenzo Jiménez López y René Cutberto Santin Quiroz y Registro Público de la Propiedad y de Comercio de la Ciudad de México. Ord. Civil Apel. Preventiva. 2 Acdos. Núm. Exp. 1371/2018 Tomo Viii.

Instituto de Seguridad y Servicios Sociales de Los Trabajadores del Estado a Través de su Fondo de la Vivienda (Fovissste) vs. Efraín Martínez López. Especial Hipotecario Civil Ratificar. 1 Acdo. Núm. Exp. 1093/2019.

Instituto del Fondo Nacional de la Vivienda para los Trabajadores vs. Carrillo Calzadilla Sergio. Especial Hipotecario Civil Copias. 1 Acdo. Núm. Exp. 739/2024.

López Olguín José Cristopher vs. Reyes Hernández Aurora. Vía de Apremio Civil Agregar Oficio. 1 Acdo. Núm. Exp. 941/2022.

Moreno Carretero José y Razo Ornelas José vs. Ana Mónica Arias Mejía, Ventura Librado Arias Pimentel y Ana María Mejía Martínez. Especial Hipotecario Civil Agregar Oficio Sala. 1 Acdo. Núm. Exp. 67/2014.

Multiservicios Mexicanos S.A. de C.V. vs. Hipotecaria su Casita, S.A. de C.V. Sociedad Financiera de Objeto Múltiple, Entidad No Regulada Institución Fiduciaria, Pedro Antonio Orozco Mora y Velins, S.A. de C.V. Ord. Civil Puesta a Disposición. 1 Acdo. Núm. Exp. 33/2021 Tomo II.

Ornelas Prieto Jesús Eduardo vs. Seguros Inbursa S.A. Grupo Financiero Inbursa. Ord. Civil Apel. Preventiva. 4 Acdos. Núm. Exp. 643/2024 Tomo II.

Pérez Hernández Hortencia vs. Álvarez Pérez Blanca Esther. Ord. Civil Acuerdo. 1 Acdo. Núm. Exp. 633/2022 Tomo II.

Ramírez Pérez Óscar vs. González Ortega Saúl Isaías. Ord. Civil Cuad. de Amparo. 2 Acdos. en Amparo. Núm. Exp. 1379/2024 Cuad. de Amp. 299/2025.

Ramírez Rocha Yuse Carolina vs. Grupo Mexicano de Seguros S.A. de C.V. Ord. Civil Acuerdo. 1 Acdo. Núm. Exp. 813/2024.

Ramos Cárdenas y González de Cosío María Carolina vs. Chayo Sitt Fidel y Chayo y Cherem Isaac. Controversias de Arrendamiento Civil Agregar Oficio. 1 Acdo. Núm. Exp. 735/2024.

Ramos Téllez Karla Sarahi vs. Manzo Granados Luis Alberto y Manzo Gómez Luis Armando. Ejecutivo Mercantil Acdo. en el Expedientillo. 1 Acdo. en Otros. Núm. Exp. 1121/2022 Expedientillo.

Recuperación de Comercio Interior, Sociedad de Responsabilidad Limitada de Capital Variable hoy Recuperadora de Portafolios Opp, Sociedad de Responsabilidad Limitada de Capital Variable hoy su Cesionario Salvador Becerril Vázquez vs. Miguel Ángel Zavala Reyes y María del Pilar Fierro Torres de Zavala. Especial Hipotecario Civil Acuerdo. 1 Acdo. Núm. Exp. 233/1990 Tomo III.

Rodríguez Mayen Julio Fernando vs. Galicia Rodríguez Antonio. Especial Hipotecario Civil Autorización. 1 Acdo. en Expedientillo. Núm. Exp. 831/2022 Expedientillo.

Rodríguez Saldaña Juan Manuel vs. González Rivera José Eduardo y Vidal Badillo José Trinidad. Controversias de Arrendamiento Civil Agregar Oficio. 3 Acdos. Núm. Exp. 1107/2024.

Sistema Único de Autofinanciamiento S.A. de C.V. vs. Barrios Flores Rafael Antonio. Ejecutivo Mercantil Acuerdo. 1 Acdo. Núm. Exp. 1741/2024.

Sistema Único de Autofinanciamiento S.A. de C.V. vs. Rodríguez Pozos Uriel Ernesto. Ejecutivo Mercantil Acuerdo. 1 Acdo. Núm. Exp. 831/2023.

Socafi S.A. de C.V. vs. Zúñiga Gómez José Israel y Gómez Castro María Teresa. Ejecutivo Mercantil No Ha Lugar. 1 Acdo. Núm. Exp. 1061/2023.

Turanzas Neria José María vs. Seca Construcciones S.A. de C.V. y Otro. Ord. Civil Acuerdo. 1 Acdo. Núm. Exp. 521/2006 Expedientillo.

Uribe Castro José Francisco vs. Sánchez Martínez Felipe Eleazar y Director del Registro Público de la Propiedad y de Comercio de la Ciudad de México. Ord. Civil Auto Admisorio. 1 Acdo. Núm. Exp. 267/2025.

El de Fiar Sdlts S.A. de C.V. Sofom Enr vs. Zetina Colunga Diego Armando. Ejecutivo Cuantía Menor Mercantil Autorización. 1 Acdo. Núm. Exp. 171/2025.

AUDIENCIA

Cedillo Rosas Silvia vs. Cedillo Rosas Francisca y Cedillo Rosas María Concepción. Aud. Ord. Civil. 1 Audiencia. Núm. Exp. 417/2024.

SOLO CONSULTA SOLO CONSULTA SOLO CONSULTA

Sofimex, Institución de Garantías, S.A. vs. Neuroservices Communications, S.A. de C.V. Aud. Ord. Civil. 1 Audiencia. Núm. Exp. 1203/2023.

SENTENCIAS DEFINITIVAS DEL 14 DE MAYO DEL 2025

Sánchez García Ma Guadalupe vs. Colín Salas María del Carmen. Ord. Civil Sent. Def. 1 Núm. Exp. 1135/2024

LA SECRETARIA DE ACUERDOS
LIC. KARLA MARISCAL JUÁREZ

SECRETARÍA "B"
ACUERDOS DEL 14 DE MAYO DEL 2025

Banco Mercantil del Norte, S.A. Institución de Banca Múltiple Grupo Financiero Banorte vs. Iván Michelle Guriddi García. Ord. Civil Cuad. de Amparo. 1 Acdo. en Amparo. Núm. Exp. 216/2021 Cuad. de Amp. 912/2024 Promov. por Iván Michelle Guriddi García.

Banco Mercantil del Norte, S.A. Institución de Banca Múltiple, Grupo Financiero Banorte vs. J. Jorge Tomás Zamora Flores y Otro. Especial Hipotecario Civil 1 Acdo. Núm. Exp. 356/2010.

Banco Monex, S.A., Institución de Banca Múltiple, Monex Grupo Financiero, en su Carácter de Única y Exclusivamente el Fiduciario del Fideicomiso Empresarial Irrevocable de Administración y Garantía Número F/3443 vs. Fernando García Solís y Alejandro Piña Patiño. Especial Hipotecario Civil Edicto. 1 Acdo. Núm. Exp. 1284/2018.

Banco Santander México S.A. Institución de Banca Múltiple Grupo Financiero Santander México vs. Castro Lluria Jorge Miguel. Ord. Civil Cuad. de Amparo. 1 Acdo. en Amparo. Núm. Exp. 908/2024 Amparo 850/2023- V Promov. por Jorge Miguel Castro Lluria.

Banco Santander México S.A. Institución de Banca Múltiple, Grupo Financiero Santander México vs. Osorno Olvera Víctor. Ejecutivo Mercantil Acdo. Envio de Siara. 1 Acdo. Núm. Exp. 1778/2024.

Ci Banco S.A. vs. García Hernández Emilio y Montoya Fuentes Alma Alicia. Especial Hipotecario Civil Cuad. de Amparo. 1 Acdo. en Amparo. Núm. Exp. 760/2014 Cuad. de Amp. 140/2025.

Gallardo Rodríguez Dulce Karina y Arias Guzmán Alfredo y Arias Gallardo Cindy Nayely vs. Seguros Inbursa S.A. Grupo Financiero Inbursa. Ord. Civil Cuad. de Amparo. 1 Acdo. en Amparo. Núm. Exp. 764/2024 65/2025- V.

Hernández Avilés Silvia vs. Clínica Quítate Los Lentes Sociedad Civil. Ord. Civil Auto Admisorio. 1 Acdo. Núm. Exp. 232/2025.

Ibarra Roldán María del Carmen Francisca vs. Dolores Valdovinos Mejía y Jorge Antonio Garcíacano Lozada. Controversias de Arrendamiento Civil 1 Acdo. Núm. Exp. 66/2021.

Instituto de Seguridad y Servicios Sociales de Los Trabajadores del Estado a Través de su Fondo de la Vivienda Fovissste vs. Froylan Villeda Zavala. Especial Hipotecario Civil Acuerdo. 1 Acdo. Núm. Exp. 4/2021.

Instituto de Seguridad y Servicios Sociales de Los Trabajadores del Estado a Través de su Fondo de la Vivienda Fovissste vs. Peñaloza Barrera Rosa Marlen. Especial Hipotecario Civil Acuerdo. 1 Acdo. Núm. Exp. 318/2020.

Martínez Chayres Francisco Manuel vs. Aragón Magdaleno Luis. Ejecutivo Mercantil 1 Acdo. Núm. Exp. 550/2024.

Martínez Pellon Gustavo vs. Moreno Ortiz Pedro Antonio y Moreno Pérez Pedro. Ord. Civil Auto Admisorio. 1 Acdo. Núm. Exp. 248/2025.

Natanowich Guzmán Fabián Francisco vs. Buenaventura Flores Cano de Espinosa María del Pilar Asunción. Especial Hipotecario Civil Acuerdo. 1 Acdo. Núm. Exp. 540/2021.

Palacios Campos Norma Ofelia vs. Rafael Palacios Guerrero, Sonia Campos Molina, Dolores Gómez Marín de Quintana O. Dolores Gómez María de Quintana y C. Director del Registro Público de la Propiedad y del Comercio de la Ciudad de México. Ord. Civil Acuerdo. 1 Acdo. Núm. Exp. 292/2017.

Paredes Orozco Antonio. Especial Hipotecario Civil Acuerdo. 1 Acdo. en Otros. Núm. Exp. 1100/2014 Segundo Tomo.

Pech Rodríguez Pedro José Jonathan vs. Seguros Inbursa S a Grupo Financiero Inbursa. Ord. Civil Acuerdo. 1 Acdo. Núm. Exp. 988/2024 Tomo II.

Pérez Alcántara Avelino vs. Grupo Mexicano de Seguros S.A. de C.V. Ord. Civil Audiencia. 1 Acdo. Núm. Exp. 906/2024 Tomo II.

Scotiabank Inverlat Sociedad Anónima, Institución de Banca Múltiple, Grupo Financiero Scotiabank Inverlat vs. Bárcena Mejía Iván. Vía de Apremio Civil Se Desecha. 1 Acdo. Núm. Exp. 242/2025.

Secreto. Ejecutivo Mercantil Acdo. Desitimiento de la Instancia. 1 Acdo. Núm. Exp. 744/2023.

Sólida Administradora de Portafolios S.A. de C.V. vs. Arturo Reséndiz Ceja. Especial Hipotecario Civil Acuerdo. 1 Acdo. Núm. Exp. 794/1999 Tomo II.

Tu Casa Express Sociedad Anónima de Capital Variable vs. Fabela Hernández Flavio Miguel y Fabela Rodríguez Miguel. Especial Hipotecario Civil Acdo. en Expedientillo. 1 Acdo. en Expedientillo. Núm. Exp. 868/2021.

Tu Casa Express, S.A. de C.V. vs. Antonio Chávez Zapata. Esp. Hip. Acuerdo. 1 Acdo. Núm. Exp. 1382/2011.

Vera Paramo Georgina vs. Olivares Aguirre José Edgar. Controversias de Arrendamiento Civil 1 Acdo. Núm. Exp. 994/2024.

Victoria Ramírez Roberto Carlos vs. Martínez Miranda María Isabel. Ejecutivo Cuantía Menor Mercantil 1 Acdo. Núm. Exp. 1406/2024.

NO PUBLICADOS

Aquino González Emiliano vs. Axa Seguros S.A. de C.V. Ord. Civil Auto Admisorio. 1 Acdo. Núm. Exp. 240/2025.

Nava Carreón Elías su Sucesión vs. Lotería Nacional para la Asistencia Pública. Ord. Civil Auto Admisorio. 1 Acdo. Núm. Exp. 234/2025.

Vázquez Moreno Gloria Araceli vs. Arellano Dávalos Juan Pablo. Proced. Judicial de Reconoc. y Ejecc. de Laudo Arbitral Civil Se Desecha. 1 Acdo. Núm. Exp. 244/2025.

AUDIENCIA

Liverpool Pc S.A. de C.V. vs. Padilla Torres Antonio. Aud. Medios Preparatorios Mercantil. 1 Audiencia. Núm. Exp. 1470/2024.

LA SECRETARIA DE ACUERDOS
LIC. SILVIA INÉS LEÓN CASILLAS

TRIGÉSIMO SEGUNDO DE LO CIVIL

SECRETARÍA "A"
ACUERDOS DEL 14 DE MAYO DEL 2025

Administradora Fome 2, Sociedad de Responsabilidad Limitada de Capital Variable vs. Martínez Ramos Alejandro Nazareth. Especial Hipotecario Civil Certificación de Digitalización. 1 Acdo. Núm. Exp. 513/2021 Tomo II del Principal.

Autobuses de Oriente Ado, S.A. de C.V. vs. Ana Compañía de Seguros, S.A. de C.V., y Jesús García Aguirre. Ord. Civil Cedula y Razon por Practicada. 3 Acdos. Núm. Exp. 947/2016 Tomo II del Principal.

Banco Ve por Más, Institución de Banca Múltiple, Grupo Financiero Ve por más vs. Óscar Méndez de la Cruz. Actos Prejudiciales Civil Expedientillo. 1 Acdo. en Expedientillo. Núm. Exp. 1247/2017.

Banco Ve por Más, S.A., Institución de Banca Múltiple, Grupo Financiero Ve por más vs. Valsi Agrícola Industrial, S.A. de C.V., Enrique Valdez Simancas Quien También Acostumbra Utilizar el Nombre de Enrique Valdés Simancas y Francisco Xavier Valdés Simancas. Ejecutivo Mercantil Se Señala Fecha de Remate en Primera Almoneda Con Exhorto. 1 Acdo. Núm. Exp. 1407/2019 Bis. 1 Tomo II - Principal.

Bastidas Rodríguez Victoria vs. Seguros Inbursa S.A. Grupo Financiero Inbursa. Ord. Civil Se Reserva. 3 Acdos. Núm. Exp. 929/2024.

BBVA Bancomer, Sociedad Anónima, Institución de Banca Múltiple, Grupo Financiero BBVA Bancomer vs. Arturo Carrasco Ochoa y Nelly Arciniega Benitez. Especial Hipotecario Civil Expedientillo. 1 Acdo. en Expedientillo. Núm. Exp. 135/2013 Bis. 3.

Becerra Godínez Manuel de Jesús y Laparra Pérez Gloria vs. Jimmung S.A. de C.V. Actos Prejudiciales Civil Certificación Digitalización. 1 Acdo. Núm. Exp. 117/2025.

Brito Pestana Livia vs. Notmusa S.A. de C.V. Ord. Civil Expedientillo. 1 Acdo. en Expedientillo. Núm. Exp. 485/2021.

Castillo Delgadillo Isabel Magdalena vs. Joaquín Gutiérrez Vargas y C. Director del Registro Público de la Propiedad y del Comercio de la Ciudad de México. Ord. Civil Expedientillo. 1 Acdo. en Expedientillo. Núm. Exp. 21/2020.

Cibanco Sociedad Anónima Institución de Banca Múltiple Actuando en su Carácter de Fiduciaria en el Fideicomiso F 00399 vs. Ramos González Rosendo Javier y Martínez Martínez Leticia. Especial Hipotecario Civil Expedientillo. 2 Acdos. en Expedientillo. Núm. Exp. 837/2021.

Cruz Hernández Pablo vs. López Pichardo Cándido. Ejecutivo Mercantil 1 Acdo. Núm. Exp. 1543/2024.

SOLO CONSULTA
SOLO CONSULTA
SOLO CONSULTA

Dessetec Desarrollo de Sistema, S.A. de C.V. vs. José Bautista Segovia. Especial Hipotecario Civil Promueve Incidente. 2 Acdos. Núm. Exp. 1537/2008 Bis. 2 Tomo II - Principal.

Díaz Barriga Pérez Leticia de la Salud También Conocida como Leticia Díaz Barriga vs. Emma Leonor Hernández de Delgado, Armando Delgado Arámburu y C. Director General del Registro Público de la Propiedad y del Comercio de Esta Ciudad. Ord. Civil Se Admite Recurso de que Denegadaapelación 723- III Cpc. 1 Acdo. Núm. Exp. 685/2018 Tomo II del Principal.

Finae Sociedad Anónima Promotora de Inversión de Capital Variable Sociedad Financiera de Objeto Múltiple Entidad No Regulada vs. Hernández Sorcia Jazmín Elizabeth y Hernández Ochoa Enrique y Hernández Sorcia Aída Carolina y Sorcia Báez Carolina. Ejecutivo Mercantil Expedientillo. 1 Acdo. en Expedientillo. Núm. Exp. 1001/2023.

Galicia Morales Yabin Uriel vs. Morales Rojas María Guadalupe y Villasana Morales Jennifer Pamela y Villasana Morales Jareth Jesús. Ord. Civil Auto Admisorio. 1 Acdo. Núm. Exp. 261/2025.

García Dueñas Agustín vs. Dueñas Sánchez Pedro. Ord. Civil Elaborar Cedula. 1 Acdo. Núm. Exp. 71/2025.

García Martínez Norma Elena vs. Granados García Francisco Javier. Ord. Civil Expedientillo. 1 Acdo. en Expedientillo. Núm. Exp. 673/2021.

Guzmán Rivera María vs. Cruz Rodríguez Lidia. Ord. Civil Prevengase. 1 Acdo. Núm. Exp. 1705/2024 Bis. 2 Tomo II - Principal.

Hernández Peña Patricia Ivonne vs. Comercializadora de Bienes y Servicios de Ingeniería (Cobisisa), S.A. de C.V. Ejecutivo Mercantil Se Da por Notificado de la Llegada de Autos. 1 Acdo. Núm. Exp. 325/2021.

Higuera Navarrete Paulina Lucero vs. Qualitas Compañía de Seguros S.A. de C.V. Ord. Civil Contesta Demanda Qualitas Opone Excepciones de Incompentencia. 2 Acdos. Núm. Exp. 1759/2024.

Hipotecaria Nacional, S.A. de C.V., Sociedad Financiera de Objeto Limitado, Grupo Financiero BBVA Bancomer vs. Jorge Octavio Alarcón Eufrasio. Especial Hipotecario Civil por Conforme Con el Avaluo. 2 Acdos. Núm. Exp. 1741/2009.

HSBC México, S.A. Institución de Banca Múltiple Grupo Financiero HSBC vs. Patricia Hernández Hernández y Otro. Ejecutivo Mercantil Designa Notario Público. 1 Acdo. Núm. Exp. 819/2014 Tomo III del Principal.

HSBC México, S.A., Institución de Banca Múltiple, Grupo Financiero HSBC, División Fiduciaria vs. Hugo Enrique Núñez Meza. Especial Hipotecario Civil Expedientillo. 1 Acdo. en Expedientillo. Núm. Exp. 9/2014.

HSBC México, S.A., Institución de Banca Múltiple, Grupo Financiero HSBC, División Fiduciaria, en su Carácter de Fiduciario en el Fideicomiso Irrevocable Identificado Con el Número F/250295 vs. Ubaldo Correa Hernández. Especial Hipotecario Civil Expedientillo. 1 Acdo. en Expedientillo. Núm. Exp. 49/2021.

HSBC México, S.A., Institución de Banca Múltiple, Grupo Financiero HSBC vs. Suministros Especializados del Guadiana, S.A. de C.V., Eduardo Favela Alvarado y Rosa Margarita Cordero Macías. Ejecutivo Mercantil Oficio Al Archivo Judicial. 1 Acdo. en Expedientillo. Núm. Exp. 541/2019.

HSBC México, S.A., Institución de Banca Múltiple, Grupo Financiero HSBC, División Fiduciaria, en su Carácter de Fiduciario del Fideicomiso Irrevocable Número F/250295 vs. América Soto González y Pulciano Velasco Santiago. Especial Hipotecario Civil Dada Nueva Cuenta - Requerimiento para Envio de Exh. Digital. 1 Acdo. Núm. Exp. 357/2021.

Instituto de Seguridad y Servicios Sociales de Los Trabajadores del Estado a Través de su Fondo de la Vivienda vs. Sánchez Mendiola Ana María. Especial Hipotecario Civil Expedientillo. 1 Acdo. en Expedientillo_Expediente_No_Conocido. Núm. Exp. 1401/2019 Bis. 2.

Langenscheidt Fernández Patricia, Langenscheidt Fernández María del Carmen y Langenscheidt Fernández María del Rosario Beatriz vs. Instituto de Cirugía Estética y Reconstructiva, S.A. de C.V., y Constantino Sánchez Esther. Controversias de Arrendamiento Civil Sin Lugar a Proveer de Conformidad. 1 Acdo. Núm. Exp. 1403/2019.

López Mondragón Veronika vs. Delgado Peña Rosalba Noelia. Especial Hipotecario Civil Expedientillo. 1 Acdo. en Expedientillo. Núm. Exp. 733/2021.

Macha Osuna Francisco Javier vs. Carballeda Benigno Pardo. Ord. Mercantil Expedientillo. 1 Acdo. en Expedientillo. Núm. Exp. 31/2007.

Martínez Galán Laura vs. Galán Mireles Ivonne Carolina. Medios Preparatorios Civil Expedientillo. 1 Acdo. en Expedientillo. Núm. Exp. 487/2023.

Montiel Palma Beatriz vs. María Teresa Palma Guardado. Ord. Civil Expedientillo. 1 Acdo. en Expedientillo. Núm. Exp. 197/2021.

National Unión Fire Insurance Company Of Pittsburgh Pa vs. Arendal Sociedad de Responsabilidad Limitada de Capital Variable. Ejecutivo Mercantil Turno Exh. Nuevo León. 1 Acdo. Núm. Exp. 1671/2024.

Nr Finance México S.A. de C.V. vs. Gómez Santes Josué. Ejecutivo Mercantil Expedientillo. 2 Acdos. en Expedientillo. Núm. Exp. 733/2023.

Pérez Amador Leonardo Gabriel vs. Jefa de Gobierno de la Ciudad de México y C Director del Registro Público de la Propiedad y del Comercio de la Ciudad de México. Ord. Civil Desahoga Vista Excepciones y Defensas. 1 Acdo. Núm. Exp. 3/2025.

Rodríguez Osuna y Otro Isaac Brando Óscarely y vs. Óscar Juan Diego Medina Arciniega. Especial Hipotecario Civil Sin Lugar a Proveer de Conformidad Estese a Constancias de Autos. 1 Acdo. Núm. Exp. 463/2017.

S&J Interieurs, S.A. de C.V. vs. Ubaldo Emilio Sánchez Anaya y Linda Selene García Solano. Especial Hipotecario Civil Certificación Digitalización. 1 Acdo. Núm. Exp. 13/2021 Bis. 2 Tomo II - Principal.

Santacruz Navarro Elisa. Inmat. Judicial Civil Expedientillo. 1 Acdo. en Expedientillo. Núm. Exp. 309/2006.

Santiago Cárdenas María del Carmen vs. Mier y Terán Luz del Carmen. Ord. Civil Comprobante de Envío. 2 Acdos. Núm. Exp. 763/2007.

Sistema de Crédito Automotriz S.A. de C.V. vs. Hernández Sánchez Adriel Manuel y Cárdenas Ramírez Ana Gabriela. Ejecutivo Mercantil Expedientillo. 1 Acdo. en Expedientillo. Núm. Exp. 813/2023.

Sociedad Cooperativa de Consumo Pemex Scl vs. Pancardo Ramírez Rubén Cirilo. Ejecutivo Mercantil Exhibe Constancia y Se Ordena Ratificar Contenido. 1 Acdo. Núm. Exp. 1247/2022.

Sólida Administradora de Portafolios, S.A. de C.V., Sociedad Financiera de Objeto Múltiple, Entidad Regulada, Grupo Financiero Banorte vs. Héctor Muñoz Salazar y María Cristina Morales de Gyves(Quien Acostumbra Usar el Nombre de Cristina Morales de Muñoz). Especial Hipotecario Civil Sent Inter Causa Estado. 1 Acdo. Núm. Exp. 737/2019.

Tiol Méndez Rodrigo vs. Titular del Registro Público de la Propiedad y del Comercio de la Cuidad de México y Velasco Orta Josefina y González Velasco María del Pilar. Ord. Civil Of. 9a Novena Sala Proceda Encarga. de Apel. a Integrar el Test. Complementario. 1 Acdo. Núm. Exp. 321/2022.

Toral|García Leonardo Francisco vs. Toral Meraz Leonardo y García Valdés del Toral Francisca. Ord. Civil Expedientillo. 1 Acdo. en Expedientillo. Núm. Exp. 427/2022.

Toranzo Alfaro Mónica vs. Clínica Médica Sur Sab de C.V. y García Gómez Horacio Alberto. Ord. Civil la Parte Actora Autoriza. 2 Acdos. Núm. Exp. 1355/2022 Tomo II del Principal.

Téllez Mendoza José Luís y Tomasa González Martínez vs. Grupo Mexicano de Seguros, S.A. de C.V. Ord. Civil Digase que Este a Diverso Auto. 3 Acdos. Núm. Exp. 123/2021 Bis. 3 Tomo III - Principal.

Unifin Financiera, S.A. B. de C.V., Sociedad Financiera de Objeto Múltiple, Entidad No Regulada vs. Líneas Integrales de Transmisión, S.A., de C.V., y David Mauricio Prieto Chacón. Ord. Mercantil Expedientillo. 1 Acdo. en Expedientillo. Núm. Exp. 633/2019.

De Ita Uranga Leticia Carmen Luz vs. Emilio Cuevas González, su Sucesión, Cruz Ayala Rosas También Conocida como Cruz Ayala Rosas de Cuevas y C. Director del Registro Público de la Propiedad y de Comercio de la Ciudad de México. Ord. Civil Expedientillo. 1 Acdo. en Expedientillo. Núm. Exp. 383/2020.

AUDIENCIA

Administradora Fome 2, Sociedad de Responsabilidad Limitada de Capital Variable vs. Martínez Ramos Alejandro Nazareth. Aud. Comparecer la Parte Actora Se Cita para Sent. Especial Hipotecario Civil. 1 Audiencia. Núm. Exp. 513/2021 Tomo II del Principal.

SOLO CONSULTA SOLO CONSULTA SOLO CONSULTA

Becerra Godínez Manuel de Jesús y Laparra Pérez Gloria vs. Jimmung S.A. de C.V. Aud. Sin Asistencia de Las Partes Se Señala Nueva Fecha Actos Prejudiciales Civil. 1 Audiencia. Núm. Exp. 117/2025.

S&J Interieurs, S.A. de C.V. vs. Ubaldo Emilio Sánchez Anaya y Linda Selene García Solano. Aud. Remate en Segunda Almoneda Comparece la Actora, Se Señala Nueva Fecha para la 2a Almoneda Especial Hipotecario Civil. 1 Audiencia. Núm. Exp. 13/2021 Bis. 2 Tomo II - Principal.

SENTENCIAS DEFINITIVAS DEL 14 DE MAYO DEL 2025

NO PUBLICADOS

Lazcano Reyes Carlos vs. Zúñiga Sandoval Adriana y Ramírez Sandoval María Elena. Ord. Civil Sent. Def. 1 Núm. Exp. 1327/2024

SENTENCIA INTERLOCUTORIA

Contreras Cruz Alfonso Wilfrido vs. Arumir Ávila Jorge y Arumir Ávila Guillermina y Zárate Camacho José Antonio. Controversias de Arrendamiento Civil Sent. Interl. 1 Núm. Exp. 649/2022

NO PUBLICADOS

Logistics & Operations Expert Group, S.A. de C.V. vs. Amt y Asociados, S.A. de C.V. Ejecutivo Mercantil Sent. Interl. 1 Sent. Inter. en Otros. Núm. Exp. 629/2023

EL SECRETARIO DE ACUERDOS
LIC. ENRIQUE HERNÁNDEZ CRUZ

SECRETARÍA "B"
ACUERDOS DEL 14 DE MAYO DEL 2025

Administradora Fome 2 Sociedad de Responsabilidad Limitada de Capital Variable vs. Martínez Cortez Gonzalo. Especial Hipotecario Civil Vista Razon Actuarial. 2 Acdos. Núm. Exp. 836/2024.

Administradora Fome 2, Sociedad de Responsabilidad Limitada de Capital Variable vs. Quiroga Ramírez Eduardo Antonio. Especial Hipotecario Civil Exh. Diligenciado. 1 Acdo. Núm. Exp. 338/2023.

Alvarado Guízar Leonel vs. Anatolio Cabrera Gasca. Ord. Civil Busqueda Documentos. 1 Acdo. Núm. Exp. 304/2018.

Banca Mifel S.A., Institución de Banca Múltiple, Grupo Financiero Mifel vs. Juan Manuel Morales Mendoza. Especial Hipotecario Civil Autorización. 1 Acdo. Núm. Exp. 252/2016 Tomo II.

Banco Invex, S.A., Institución de Banca Múltiple, Invex Grupo Financiero, Fiduciario, en su Carácter de Fiduciario del Fideicomiso Irrevocable de Administración 1301 vs. Macedo Roldán Ricardo. Especial Hipotecario Civil Forma Expedientillo. 1 Acdo. en Expedientillo. Núm. Exp. 240/2021.

Banco Mercantil del Norte S.A., Institución de Banca Múltiple, Grupo Financiero Banorte vs. Eva Vilchis Olivare. Especial Hipotecario Civil Turno Cedula. 1 Acdo. Núm. Exp. 1328/2018 Tomo II.

Banco Mercantil del Norte, S.A. Institucipon de Banca Múltiple Grupo Financiero Banorte vs. Aníbal Kahlil Terán Orozco, Rosa Orozco Cedano y Fausto Terán Chacón. Especial Hipotecario Civil Turno Exhorto. 1 Acdo. Núm. Exp. 1194/2019.

Banco Multiva, S.A. Institución de Banca Múltiple, Grupo Financiero Multiva vs. Estrategias Avanzadas Avc, S.A. de C.V., y de Roberto Manuel Meza Tello. Especial Mercantil Mercantil por Practicada Diligencia. 1 Acdo. Núm. Exp. 922/2019 Tercer Tomo.

Banco Santander México, Sociedad Anónima, Institución de Banca Múltiple, Grupo Financiero Santander México vs. Abamcu S.A. de C V. y Romero Alvarado July y Tlacotzi Pérez Paola Alejandra. Ejecutivo Mercantil Autorizaciones. 1 Acdo. Núm. Exp. 1238/2024.

Banco Santander México, Sociedad Anónima, Institución de Banca Múltiple, Grupo Financiero Santander México vs. Martínez López Raúl. Ejecutivo Mercantil Agrega Oficio. 1 Acdo. Núm. Exp. 1270/2022.

Bastida Chávez Gloria Judith vs. Instituto de Seguridad y Servicios Sociales de Los Trabajadores del Estado (Issste). Ord. Civ. Girese Oficio. 2 Acdos. Núm. Exp. 1122/2009.

BBVA Bancomer S.A. Institución de Banca Múltiple Grupo Financiero BBVA Bancomer vs. Rodríguez Castaneda Víctor Manuel. Especial Hipotecario Civil Expedientillo. 1 Acdo. en Expedientillo. Núm. Exp. 352/2021 Bis. 1.

BBVA México S.A. Institución de Banca Múltiple Grupo Financiero BBVA México vs. Gala Diseño en Muebles S.A. de C.V. y Rivera Ruíz Jerónimo Arturo y Chávez Moreno Margarita y Quien También Se Hace Llamar Margarita Chávez Moreno de Rivera. Especial Hipotecario Civil Copias Certificadas. 1 Acdo. Núm. Exp. 984/2024.

Carrasco Nava Alfondo por su Propio Derecho y en su Carcater de Albacea de la Sucesión Testamentaria a Bienes de Onésima Nava Perea y Con el mismo Carácter en la Sucesión a Bienes de José de la Luz Carrasco Aceves, Leonor Méndez Caballero en su Carácter de Albacea de la Sucesión a Niebes de Carlos Albino Carrasco Nava vs. Silvia Carrazco Nava, Carlos Miguuel Juárez Carrazco y Pedro Bautista Estrada. Ord. Civil Vista Razon Actuarial. 1 Acdo. Núm. Exp. 46/2014 Tomo II.

Cendon Armendáriz Manuela vs. Gatica Mercado María del Pilar y Zubiaur Gomar Fermín M y Quien También Se Hace Llamar Entre Otros Fermín Zubiar Gomar y Durán Vallejo Francisco. Ord. Civil Ratifica Firma. 2 Acdos. Núm. Exp. 1846/2023.

Consorcio Mendoza y Cortez S.A. de C.V. vs. Loaiza Guzmán Verónica Jaqueline. Ejecutivo Mercantil Agrega Al Expedientillo. 1 Acdo. en Expedientillo. Núm. Exp. 238/2023.

Corporativo Valle Oriente Sociedad Anónima Promotora de Inversión de Capital Variable vs. Servicios Inmobiliarios Alsea Sociedad Anónima de Capital Variable y Alsea Sociedad Anónima Bursatil de Capital Variable. Controversias de Arrendamiento Civil Se Digitaliza Audiencia. 1 Acdo. Núm. Exp. 1264/2023.

Daimler Financial Services México S de R.L. de C.V. vs. Sermex Ingeniería Aplicada S.A. de C.V. y Aragón Gamero Karina Aileen. Especial de Fianzas Mercantil Vista Con el Contenido de Oficio. 1 Acdo. Núm. Exp. 1112/2023.

Diseños y Clásicos México, S.A. de C.V. vs. César Castañeda Vázquez del Mercado. Ejecutivo Cuantía Menor Mercantil No Tiene Personalidad. 1 Acdo. Núm. Exp. 1442/2024.

Duck Navarro Yareni vs. Díaz Montoya Alma Karen y Sukses Servicios S de R.L. de C.V. Controversias de Arrendamiento Civil Autorización. 1 Acdo. Núm. Exp. 1046/2024.

First Home Solutions Sapi de C.V. Actualmente Soluciones Hipodigitales a la Medida Sapi de C.V. vs. Madrigal y Madrigal 3gm S.A. de C.V. y Madrigal Ibarra Manuel Omar y Madrigal Félix José Guadalupe y Ibarra Vega Sandra. Ejecutivo Mercantil Desiste Instancia. 1 Acdo. Núm. Exp. 304/2024.

García Nieto Amelia vs. Elena Nieto Almeida. Ord. Civ. Vista Parte Dem. para Expedir Copias. 2 Acdos. Núm. Exp. 184/2012.

Gestiona Capital Soluciones Sapi de C.V. Sofom Enr vs. Western World Brand S.A. de C.V. y Flores Pancardo Moisés Alejandro. Ejecutivo Civil Forma Expedientillo. 1 Acdo. en Expedientillo. Núm. Exp. 36/2023.

HSBC México, Sociedad Anónima, Institución de Banca Múltiple, Grupo Financiero HSBC División Fiduciaria vs. Paragon Constructores, Sociedad Anónima de Capital Variable, Gonzalo Fuentes Mendiona, y Scotiabank Inverlat Institución de Banca Múltiple, Grupo Financiero Inverlat División Fiduciaria. Especial Hipotecario Civil Autorización. 1 Acdo. Núm. Exp. 950/2011 Tomo II.

Inmobiliaria García Espinosa, S.A. de C.V. vs. Jesús Zetina Ramírez y Otros. Juris. Vol. Glosa Expedientillo. 2 Acdos. Núm. Exp. 1218/2007.

Instituto de Seguridad y Servicios Sociales de Los Trabajadores del Estado a Través de su Fondo de la Vivienda (Fovissste) vs. Judith Araceli Olmos Barajas. Especial Hipotecario Civil Fiscalía Informa. 1 Acdo. Núm. Exp. 478/2021.

Instituto del Fondo Nacional de la Vivienda para los Trabajadores Infonavit vs. Monroy García Sandra Leticia. Especial Hipotecario Civil Vista Razon Actuarial. 1 Acdo. Núm. Exp. 92/2023.

Macías Ugalde Martha vs. Macías Abeytua Beatriz. Actos Prejudiciales Civil por Practicada Diligencia. 1 Acdo. Núm. Exp. 1200/2024.

Martín Ordóñez Miguel Ángel vs. Sauza Martínez Abraham Samuel. Ejecutivo Mercantil Oficio. 2 Acdos. Núm. Exp. 284/2010.

Moreno Moreno José Luis vs. Baz y Díaz Lombardo Patricia. Ord. Civil Auto Prevención. 1 Acdo. Núm. Exp. 256/2025.

Nacional Financiera Sociedad Nacional de Crédito Institución de Banca de Desarrollo vs. Gómez Haro Desdier Alfonso Eduardo y Pista de Patinaje Sobre Ruedas S.A. de C.V. y Promotora de Pistas S.A. de C.V. y Pista de Hielo de Cuernavaca S.A. de C.V. Ord. Mercantil Auto. 4 Acdos. Núm. Exp. 938/2019 Tomo II.

Niño Núñez Silvano y Pérez Soto Emigdia vs. Grupo Mexicano de Seguros S.A. de C.V. Ord. Civil Desahogan Vista. 4 Acdos. Núm. Exp. 964/2024.

SOLO CONSULTA
SOLO CONSULTA
SOLO CONSULTA

Pendulum. S. R. L. de C.V. Quien a su Vez Es Apoderada Legal de Administradora Fome 2, Sociedad de Responsabilidad Limitada de Capital Variable vs. Baltazar Díaz Concepción Díaz. Especial Hipotecario Civil Se Previene a la Actora Exhiba Usb. 1 Acdo. Núm. Exp. 426/2023.

Polo Herrera Teresita de Niño Jesús vs. Ricardo Armando Velázquez Torres. Ord. Civil Acuse Electrónico. 1 Acdo. Núm. Exp. 240/2016.

Portilla Santiyan Carmen María vs. Fernández Portilla José Fernando y el Notario Público Número Cincuenta del Entonces Destrito Federal Licenciado Joaquín Talavera Sánchez y Director General del Registro Público de la Propiedad y del Comercio de la Ciudad de México. Ord. Civil Comparecencia. 1 Acdo. Núm. Exp. 1754/2024.

Promotora de Sistemas de Información, Sociedad Anónima Promotora de Inversión de Capital Variable vs. Corafi Asesores Ejecutivos Sociedad Anónima de Capital Variable y Dávila de la Vega René. Ejecutivo Mercantil Vista Con el Contenido de Oficio. 1 Acdo. Núm. Exp. 572/2022.

Ramírez López Raúl vs. Ayala Valdez Alejandra y Cruz Ayala David. Ord. Civil Auto Prevención. 1 Acdo. Núm. Exp. 252/2025.

Razo Palacios Roberto Gregorio vs. Maldonado Ramos José Luis y Mastered Trax Latino. Ord. Civil Se Digitaliza Audiencia. 1 Acdo. Núm. Exp. 532/2021.

Rebollo Alatorre José Luis y Paz Robledo Gerardo y Acosta Hernández Blandina y Hilario Bernal Juana y Mejía Mayorga Gabriela vs. Robledo Ávila Gabriel y C Director del Registro Público de la Propiedad y de Comercio de la Ciudad de México. Ord. Civil Reserva Contestación. 1 Acdo. Núm. Exp. 72/2025.

Repetto Martínez Venancio vs. Brocado Gascón Claudio y Prieto Carmona María Leticia Juana y Director General del Registro Público de la Propiedad y de Comercio de la Ciudad de México. Ord. Civil Vista Parte Interesada. 1 Acdo. Núm. Exp. 1780/2024.

Sánchez Torres Yolanda vs. Bernal Venegas Francisco Enrique y Venegas Álvarez Dolores Lidia y Vallejos Ortiz Helia María de Lourdes y Zerbi Perrino Hernán Néstor y Vallejos Ortiz Sergio Edgardo. Ord. Civil Expedientillo. 1 Acdo. en Expedientillo. Núm. Exp. 916/2022.

Santos Pérez Jennifer Vianey. Juris. Voluntaria Civil Desechamiento. 1 Acdo. Núm. Exp. 262/2025.

Secreto. Providencias Precautorias Mercantil Auto. 1 Acdo. Núm. Exp. 1742/2024.

Sela Madaleno Carmen su Sucesión vs. Romero Espinal Rita Esperanza. Juris. Voluntaria Civil Vista Parte Interesada. 1 Acdo. Núm. Exp. 1156/2024.

Trevilla S.A. vs. Villa Reyes Guadalupe. Controversias de Arrendamiento Civil Expedientillo. 1 Acdo. en Expedientillo. Núm. Exp. 448/2023.

Valdez Leyva Micaela vs. Rodríguez Valdez José Leonardo. Ord. Civil Vista Parte Interesada. 1 Acdo. Núm. Exp. 60/2025.

Vargas Rojas María Isabel vs. López Ordóñez María Trinidad. Especial Hipotecario Civil Vista Parte Interesada. 1 Acdo. Núm. Exp. 110/2022.

Vázquez Olguín Esperanza vs. Arias Gómez Jorge. Controversias de Arrendamiento Civil Q. Número Q. C. 194/2025, Promov. por Carlos Jhasua Romero Martínez, Mandatario de Esperanza Vázquez Olguín Se Rinde Inf Justi de Queja. 1 Acdo. en Otros. Núm. Exp. 1110/2023 Bis. 4 Q. Número Q. C. 194/2025, Promov. por Carlos Jhasua Romero Martínez, Mandatario de Esperanza Váz.

MAL PUBLICADOS

Banco Invex, S.A., Institución de Banca Múltiple, Invex Grupo Financiero, Fiduciario en el Fideicomiso Número 1301 vs. Gabriel Barrueta Chuguil. Especial Hipotecario Civil Gosese Expedientillo. 2 Acdos. Núm. Exp. 154/2008.

Guzmán Alvarado Rosalba Cecilia de Los Ángeles vs. Richards del Río Homero y García Murillo Mayra. Juris. Voluntaria Civil Desechamiento. 1 Acdo. Núm. Exp. 180/2025.

AUDIENCIA

Corporativo Valle Oriente Sociedad Anónima Promotora de Inversión de Capital Variable vs. Servicios Inmobiliarios Alsea Sociedad Anónima de Capital Variable y Alsea Sociedad Anónima Bursatil de Capital Variable. Aud. Señala Nueva Fecha Controversias de Arrendamiento Civil. 1 Audiencia. Núm. Exp. 1264/2023.

Cruz Reyes José Martín vs. Qualitas Compañía de Seguros S.A. de C.V. Aud. de Concil. Ord. Civil. 1 Audiencia. Núm. Exp. 1806/2024.

Razo Palacios Roberto Gregorio vs. Maldonado Ramos José Luis y Mastered Trax Latino. Aud. Señala Nueva Fecha Ord. Civil. 1 Audiencia. Núm. Exp. 532/2021.

SENTENCIAS DEFINITIVAS DEL 14 DE MAYO DEL 2025

Sánchez Domínguez Ángel Leodegario vs. González Garza Óscar. Ord. Civil Sent. Def. 1 Núm. Exp. 406/2024

SENTENCIA INTERLOCUTORIA

Mata Ramírez Diana Karen vs. Guerra Aguilar Jesús Guillermo. Especial Hipotecario Civil Sent. Interl. 1 Núm. Exp. 762/2024

EL SECRETARIO DE ACUERDOS
LIC. GUADALUPE PÉREZ PALMA

TRIGÉSIMO TERCERO DE LO CIVIL

SECRETARÍA "A"
ACUERDOS DEL 14 DE MAYO DEL 2025

Aguirre Luna Ericka vs. Hdi Seguros S.A. de C.V. Actos Prejudiciales Civil Apelconj. 7 Acdos. Núm. Exp. 1561/2024 Tomo II.

Autofinanciamiento México, S.A. de C.V. vs. Jiménez Juárez Miguel Ángel y Juárez Gómez Graciela. Ejecutivo Cuantía Menor Mercantil 2 Acdos. Núm. Exp. 1421/2024 Tomo II.

Autofinanciamiento México, S.A. de C.V. vs. Jorge Cano Jiménez y María Jiménez Ramírez. Ejecutivo Cuantía Menor Mercantil Tr. 1 Acdo. Núm. Exp. 1617/2024.

Banco Inmobiliario Mexicano, S.A., Institución de Banca Múltiple, antes Hipotecaria Casa Mexicana, Sociedad Anónima de Capital Variable, Sociedad Financiera de Objeto Múltiple, Entidad No Regulada hoy su Cesinario Livinghome Soluciones S.A. de C.V. Actualmente su Cesionario Miguel Ángel Aguilar Sánchez vs. Núñez Orozco Gilberto. Especial Hipotecario Civil Tr. 1 Acdo. Núm. Exp. 213/2016 Tomo II.

Banco Mercantil del Norte, S.A. Institución de Banca Múltiple Grupo Financiero Banorte vs. Arévalo González Adriana. Especial Hipotecario Civil Tr. 1 Acdo. Núm. Exp. 361/2020 Tomo II.

BBVA México S.A. Institución de Banca Múltiple Grupo Financiero BBVA México vs. Cuervo Mondragón Enrique. Vía de Apremio Civil Radica. 1 Acdo. Núm. Exp. 265/2025.

Capital Fund VII Sociedad Promotora de Inversión de Capital Variable. Ord. Civil 1 Acdo. en Amparo_Buscador. Núm. Exp. 199/2025.

Carteleras y Neón Espectaculares S.A. de C.V. vs. López Soriano Alma Leticia. Ord. Mercantil Amp. 2 Acdos. en Amparo. Núm. Exp. 985/2024 617/2025- I.

Cibanco, S.A. Institución de Banca Múltiple Actuando Unicamente en su Carácter de Fiduciario en el Fideicomiso F/00360 vs. Mónica Santos León. Especial Hipotecario Civil Tr. 2 Acdos. Núm. Exp. 127/2018 Tomo II.

Constructora Ragjsa y Asociados S.A. de C.V. vs. González Balsa Rodrigo. Ord. Mercantil Tr. 1 Acdo. Núm. Exp. 621/2024 Tomo II.

Fonseca Lima Diego Armando vs. Grupo Mexicano de Seguros S.A. de C.V. Ord. Civil 1 Acdo. en Amparo. Núm. Exp. 199/2024 1314/2024.

Fonseca Lima Diego Armando vs. Grupo Mexicano de Seguros S.A. de C.V. Ord. Civil 1 Acdo. Núm. Exp. 199/2024 Tomo II.

González Sánchez Luis Gonzaga vs. Arturo Carballar Fuentes. Especial Hipotecario Civil Tr. 1 Acdo. Núm. Exp. 673/2017.

Grupo Gayosso S.A. de C.V. y Servicios Funerarios Gg S.A. de C.V. vs. Mancera Sc. Ord. Civil Amp. 2 Acdos. en Amparo. Núm. Exp. 648/2024 489/2025- III Promov. por Mancera S. C.

HSBC México, S.A., Institución de Banca Múltiple Grupo Financiero HSBC, División Fiduciaria vs. Verónica Terrones Muñoz. Especial Hipotecario Civil 1 Acdo. en Expedientillo. Núm. Exp. 1041/2013 del Amparo 514/2024 12/Mayo/25.

Infante Gutiérrez Alan Adolfo vs. Murrieta Serrano Agustina y Guzmán Chino Jorge. Especial Hipotecario Civil Tr. 1 Acdo. Núm. Exp. 1321/2018.

Ingeniería Industrial S.A. de C.V. vs. Baker & Mckenzie Abogados Sc. Ord. Civil Tr. 4 Acdos. Núm. Exp. 161/2025.

Inmobiliaria Jerónimo S.A. de C.V. vs. Pista de Hielo Cuernavaca S.A. de C.V. y Pista de Patinaje Sobre Ruedas S.A. de C.V. Controversias de Arrendamiento Civil Tr. 2 Acdos. Núm. Exp. 321/2019 Tomo III.

Instituto de Seguridad Social para las Fuerzas Armadas Mexicanas vs. José Alejandro Galicia Castañeda y Alma Nancy Silva Sánchez. Especial Hipotecario Civil Tr. 1 Acdo. Núm. Exp. 1055/2018.

SOLO CONSULTA
SOLO CONSULTA
SOLO CONSULTA

Mendoza Díaz Artemio vs. Maurilio David Manzanares Ortuño. Ejecutivo Cuantía Menor Mercantil 1 Acdo. en Amparo. Núm. Exp. 63/2025 631/25- V.

Metrofinanciera Sociedad Anónima Promotora de Inversión de Capital Variable Sociedad Financiera de Objeto Múltiple Entidad Regulada vs. Skyline Desarrollos Inmobiliarios Sociedad Anónima de Capital Variablealonso Felipe Mendoza Matan. Especial Hipotecario Civil Tr. 1 Acdo. Núm. Exp. 631/2020 Tomo II.

Ojeda Aguilar Edgar Leonardo. Ord. Civil 3 Acdos. en Amparo. Núm. Exp. 649/2025.

Pérez Montiel Carlos Antonio vs. Trujillo Vera Florencio. Especial Hipotecario Civil 1 Acdo. en Amparo. Núm. Exp. 235/2023 470/2025- V Promov. por Florencio Trujillo Vera su Suc.

Salcedo Cárdenas Juan Carlos vs. Echeverría Pérez Ángel. Controversias de Arrendamiento Civil Tr. 1 Acdo. Núm. Exp. 1321/2019 Tomo II.

Salgado Alvarado Margarita Harumi vs. Barbosa Mendoza Agustina. Ejecutivo Mercantil Tr. 1 Acdo. Núm. Exp. 259/2017.

Secreto. Ejecutivo Civil Acuerdo. 1 Acdo. Núm. Exp. 253/2025.

Sedeño Puig Julio y Inmobiliaria Erta, S.A. De. C.V. vs. Sedeño Olvera Juan José y Sedeño Puig Juan José y Grupo Adinse S. C. Ord. Mercantil 1 Acdo. en Amparo. Núm. Exp. 1603/2024 960/2024.

Sedeño Puig Julio y Inmobiliaria Erta, S.A. De. C.V. vs. Sedeño Olvera Juan José y Sedeño Puig Juan José y Grupo Adinse S. C. Ord. Mercantil 1 Acdo. Núm. Exp. 1603/2024 Tomo III.

Sociedad Hipotecaria Federal, Sociedad Nacional de Crédito, Institución de Banca de Desarrollo en su Carácter de Fiduciario Sustituto del Fondo de Operación y Financiamiento Bancario a la Vivienda (Fovi) vs. Pérez Yáñez, Julio y Victoria Castillo Juana y Pérez Yáñez Juan Manuel. Especial Hipotecario Civil Tr. 1 Acdo. en Otros. Núm. Exp. 3/2013 Tomo II.

Soluciones Inmobiliarias Real Land, S.A. de C.V. vs. López Boiso Virginia Janet. Especial Hipotecario Civil 1 Acdo. Núm. Exp. 591/2008 Tomo II.

Soto Jiménez Lorena vs. Seguros el Potosí S.A. Ord. Civil 1 Acdo. en Expedientillo. Núm. Exp. 1465/2024 03/Abril/25.

AUDIENCIA

Sociedad Hipotecaria Federal, Sociedad Nacional de Crédito, Institución de Banca de Desarrollo en su Carácter de Fiduciario Sustituto del Fondo de Operación y Financiamiento Bancario a la Vivienda (Fovi) vs. Pérez Yáñez, Julio y Victoria Castillo Juana y Pérez Yáñez Juan Manuel. Au Rem Especial Hipotecario Civil. 1 Aud. en Otros. Núm. Exp. 3/2013 Tomo II.

LA SECRETARIA DE ACUERDOS
LIC. ANTIA CAROLINA MARTÍNEZ CARRASCO

SECRETARÍA "B"
ACUERDOS DEL 14 DE MAYO DEL 2025

Airduct del Bajío S.A. de C.V. vs. Aseguradora Aserta S.A. de C.V. Grupo Financiero Aserta. Ejecutivo Mercantil 1 Acdo. Núm. Exp. 496/2022 Segundo Tomo.

Andrade Vargas Leticia vs. Elvira Orozco y Berra su Sucesión. Ord. Civil 1 Acdo. Núm. Exp. 350/2005.

Arreola Díaz Rosalinda vs. Aurelia Salvador Joaquín. Ord. Civil 1 Acdo. Núm. Exp. 73/2018 Tomo II.

Autofinanciamiento Automotriz, S.A. de C.V. vs. Martín Álvarez Guerrero y Maribel Álvarez Guerrero. Ejecutivo Cuantía Menor Mercantil 1 Acdo. Núm. Exp. 1482/2024.

Autofinanciamiento Automotriz, Sociedad Anónima de Capital Variable vs. González Tello Rodrigo Eduardo y Tello Orozco Leticia. Ejecutivo Mercantil 1 Acdo. Núm. Exp. 1292/2024 Segundo Tomo.

Autofinanciamiento México, S.A. de C.V. vs. Juan López de la Cruz y Esther López de la Cruz. Ejecutivo Cuantía Menor Mercantil 1 Acdo. Núm. Exp. 1424/2024.

Ayala Téllez Francisco vs. Banco Santander México S.A. Institución de Banca Múltiple Grupo Financiero Santander México y Montaño Romero Armando. Ord. Civil 1 Acdo. Núm. Exp. 224/2025.

Bahena Díaz Alicia vs. Martínez Alvarado Antonio. Ord. Civil 1 Acdo. Núm. Exp. 1734/2024.

Banco Santander México Sociedad Anónima Institución de Banca Múltiple Grupo Financiero Santander México vs. Centro de Estudios Neónatales y Geneticos S.A. de C.V. y Martínez Castillo María Guadalupe. Ejecutivo Mercantil 1 Acdo. Núm. Exp. 1630/2024.

BBVA Bancomer, S.A., Institución de Banca Múltiple, Grupo Financiero Bba Bancomer vs. Grupo Digital Mexicano, S.A. de C.V., Alfa Omega Servicios Inmobiliarios S.A. de C.V., Álvaro Alberto Castro Knapp, Roberto Manuel Macías Aragón, Telroad, S.A. de C.V. y Total Solutions de México, S.A. de C.V. Ejecutivo Mercantil 1 Acdo. Núm. Exp. 58/2020 Tomo III.

BBVA México S.A. Ibm Grupo Financiero BBVA México vs. Unified Networks S.A. de C.V. y Hernández Chávez Gerardo y Camacho Fernández María Liliana. Providencias Precautorias Civil 3 Acdos. Núm. Exp. 700/2023.

Bravo Cubero Victoria vs. María de Lourdes Gallástegui Brambila. Ord. Civ. 2 Acdos. Núm. Exp. 288/1998.

Cibanco, Sociedad Anónima, Institución de Banca Múltiple en su Carácter de Fiduciario en el Fideicoiso Número F/00430 vs. Edgar Medina Bretón y Miriam del Pilar Ramírez Pacheco. Especial Hipotecario Civil 1 Acdo. Núm. Exp. 370/2019.

Creatividad e Integración de Servicios Médicos S.A. de C.V. vs. Ávalos López Sandra. Ord. Civil 1 Acdo. Núm. Exp. 1332/2023.

Creditur, S.A. de C.V., Unión de Crédito vs. Ajc Construcciones y Administraciones, S.A. de C.V., Juan Alberto Franco Tapia y Adriana Cecilia Ruíz Inchaurregui. Especial Hipotecario Civil 1 Acdo. Núm. Exp. 760/2015 Tercer Tomo.

Creditur, S.A. de C.V., Unión de Crédito vs. Ajc Construcciones y Administraciones, S.A. de C.V., Juan Alberto Franco Tapia y Adriana Cecilia Ruíz Inchaurregui. Especial Hipotecario Civil Se Cierra Tomo. 1 Acdo. Núm. Exp. 760/2015 Tomo II.

Daimler Financial Services México Sociedad de Responsabilidad Limitada Decapital Variable vs. Indutria 1hes de R.L. de C.V. y Vázquez Romero César Enrique. Ejecutivo Mercantil 1 Acdo. Núm. Exp. 1164/2023 Expediente.

Dávila Castillejos Saúl y Ruíz Vázquez Rosita vs. Grupo Mexicano de Seguros S.A. de C.V. Ord. Civil 2 Acdos. Núm. Exp. 1622/2024.

Ficen, S.A. de C.V. Sociedad Financiera de Objeto Limitado vs. Maderas de Importación Express, S.A. de C.V. y Otros. Esp. Hip. 1 Acdo. Núm. Exp. 1078/2010.

García Islas Magdalena vs. Luna García Gregorio y Miranda Obregón María Teresa y Licenciado Alfredo Gabriel Miranda Solano Titular de la Notaria Pública 144 de la Ciudad de México. Ord. Civil 3 Acdos. Núm. Exp. 530/2024.

González Prado Susana vs. González y Flores David Pánfilo y Prado Vizzuett Emma. Ord. Civil Expedientillo. 1 Acdo. en Expedientillo. Núm. Exp. 1816/2024.

Hernández Ventura María Teresa vs. Desarrolladora de Vivienda de Varde, S.A. de C.V. Ord. Civil 1 Acdo. Núm. Exp. 464/2019.

Hipotecaria Nacional, S.A. de C.V. Sociedad Financiera de Objeto Limitado, Entidad Regulada, Grupo Financiero BBVA Bancomer hoy BBVA Bancomer S.A. Institución de Banca Múltiple Grupo Financiero BBVA Bancomer hoy su Cesionario Banco Mercantil del Norte S.A. Institución de Banca Múltiple Grupo Financiero Banorte vs. Rodolfo Hernández Yépez. Especial Hipotecario Civil Expedientillo. 1 Acdo. Núm. Exp. 286/2010 Segundo Tomo.

HSBC México, S.A., Institución de Banca Múltiple, Grupo Financiero HSBC División Fiduciaria en su Carácter de Fiduciario en el Fideicomiso Identificado Administrativamente Con el Número F/250295 vs. Zury Marx Garrido Pérez y María Pérez del Río. Especial Hipotecario Civil 2 Acdos. Núm. Exp. 1136/2016.

Instituto del Fondo Nacional de la Vivienda para los Trabajadores (Infonavit) vs. Martín Lozano González y Norma Angélica Hernández Trujillo. Especial Hipotecario Civil Expedientillo. 1 Acdo. en Expedientillo. Núm. Exp. 368/2015.

López Galarza Moisés vs. Mejía Fernández Lázaro su Sucesión y C Director del Registro Público de la Propiedad y del Comercio de la Ciudad de México. Ord. Civil Admisorio. 1 Acdo. Núm. Exp. 164/2025.

Mejía Schnaider de Pinhao Rita Guadalupe vs. De la Rosa María Antonieta. Controversias de Arrendamiento Civil 1 Acdo. Núm. Exp. 1518/2024.

Muci Kuechler Hanibal Ibrahim vs. Lozada Cielos José Encarnación y Banco Santander México, S.A., Institución de Banca Múltiple, Grupo Financiero Santander México y Navarrete Amézquita Fernando. Ord. Civil 1 Acdo. Núm. Exp. 244/2025.

SOLO CONSULTA
SOLO CONSULTA
SOLO CONSULTA

Ponce Urrieta Julio vs. Ponce Bárcenas Víctor y Castillo Cuéllar Yolanda y Ponce Castillo Julio César. Ord. Civil 1 Acdo. Núm. Exp. 1252/2023.
Porias Noriega Stephan vs. Rivas Fonseca María Guadalupe. Ord. Civil 2 Acdos. Núm. Exp. 1760/2024.
Reyes Lazcano Leopoldo su Sucesión vs. Ferrer Juan Carlos. Ord. Civil 1 Acdo. Núm. Exp. 1100/2023.
Rosas Rodríguez Porfirio su Sucesión y Medina Raquel su Sucesión Meza vs. Rosas González José Antonio. Ord. Civil 1 Acdo. Núm. Exp. 1026/2022.
Sánchez López Catarino Fernando su Sucesión vs. Sánchez Espino Rodolfo. Juris. Voluntaria Civil 1 Acdo. Núm. Exp. 184/2025.
Sánchez Mejía Abigail vs. Grupo Mexicano de Seguros S.A. de C.V. Ord. Civil 1 Acdo. Núm. Exp. 814/2024.
Saval Pérez Arturo José vs. Dosal Ruffo Juan Ignacio. Ejecutivo Mercantil Amparo. 1 Acdo. en Amparo. Núm. Exp. 600/2018 673/2025.
Secreto. Ejecutivo Mercantil 1 Acdo. Núm. Exp. 1254/2022.
Secreto. Ejecutivo Mercantil 1 Acdo. Núm. Exp. 1428/2024.
Secreto. Especial Hipotecario Civil Expdllo. Amparo. 1 Acdo. en Amparo. Núm. Exp. 170/2014 Amparo 1295/2023.
Secreto. Especial Hipotecario Civil 1 Acdo. en Amparo. Núm. Exp. 254/2015 Amparo 519/2023.
Secreto. Especial de Fianzas Mercantil 1 Acdo. Núm. Exp. 258/2025.
Secreto. Especial Hipotecario Civil Amparo. 1 Acdo. en Amparo. Núm. Exp. 354/2012 659/2025.
Secreto. Ejecutivo Mercantil Amparo. 1 Acdo. en Amparo. Núm. Exp. 714/2022 Amparo 373/2025 Promov. por Perla del Rocío Altamirano Calderón.
Secreto. Providencias Precautorias Mercantil Amparo. 1 Acdo. en Amparo. Núm. Exp. 986/2023 535/2025.
Serrano García Martín vs. Asociación Mexicana de Caminos, A.C. Ejec. Merc. 1 Acdo. Núm. Exp. 1490/2009.
Si Crea Comercial S.A. de C.V. vs. Juárez Navarro Elizabeth. Ejecutivo Mercantil 1 Acdo. Núm. Exp. 576/2024.
Sólida Administradora de Portafolios S.A. de C.V., hoy Ixe Soluciones, S.A. de C.V., Sociedad Financiera de Objeto Múltiple, Entidad Regulada, Grupo Financiero Banorte, hoy Sólida Administradora de Portafolios S.A. de C.V., Sociedad Financiera de Objeto Múltiple, Entidad Regulada, Grupo Financiero Banorte vs. David Velázquez Torres y Manuela Leticia Piña Soria del Valle. Especial Hipotecario Civil 1 Acdo. Núm. Exp. 1298/2009 Tomo II.
Teruel Existe S.A. de C.V. antes Banco Mercantil del Norte, S.A. Institución de Banca Múltiple Grupo Financiero Banorte vs. Sergio Bernal Cadena y Juanita Cirilo Arias. Especial Hipotecario Civil 2 Acdos. Núm. Exp. 122/2021 Tomo II.
The Bank Of New York Mellon S.A. de C.V., Institución de Banca Múltiple, hoy Cibanco S.A., Institución de Banca Múltiple vs. Flores Guante Guillermo. Especial Hipotecario Civil 1 Acdo. Núm. Exp. 966/2013.
Tu Casa Express, S.A. de C.V. vs. Rosa María Rosbeth Jiménez Guerrero. Esp. Hip. 1 Acdo. Núm. Exp. 44/2012.

AUDIENCIA

Sánchez Mejía Abigail vs. Grupo Mexicano de Seguros S.A. de C.V. Ord. Civil. 1 Audiencia. Núm. Exp. 814/2024.

EL SECRETARIO DE ACUERDOS
LIC. HÉCTOR DANIEL ZAVALETA ZÁRATE

TRIGÉSIMO CUARTO DE LO CIVIL

SECRETARÍA "A"
ACUERDOS DEL 14 DE MAYO DEL 2025

Adán Rabiela, S. C vs. Volcan y Pedregal, S.A. de C.V. y Otra. Controversias de Arrendamiento Civil Disposición. 1 Acdo. Núm. Exp. 340/2020.
Administraciones Varlon S.C. vs. Al que Madruga S.A. de C.V. y Rodríguez Rodríguez Francisco. Controversias de Arrendamiento Civil 1 Acdo. Núm. Exp. 952/2024.
Aguirre Sánchez María Alejandra vs. Luna Chong Rodolfo. Ord. Civil 2 Acdos. Núm. Exp. 624/2022.
Alejandra Rosa Díaz Molina y Tamara Bonilla Díaz; Alejandra Rosa Díaz Molina en Calidad de Socia y Presidenta y Tamara Bonilla Díaz en Calidad de Socia; vs. Celia Alejandra Martínez León, Celia León López, Celia Alejandra Martínez León, en Calidad de Socia y Presidenta, Celia León López, en Calidad de Socia y Centro de Desarrollo Infantil Altimbore S. C., Ord. Civil 1 Acdo. Núm. Exp. 1054/2019 Tomo Ii- Secretaria A.
Autofinanciamiento México, S.A. de C.V. vs. Cristóbal Leal Lara y Otras. Ejecutivo Mercantil 1 Acdo. Núm. Exp. 1390/2024.
Banco Mercantil del Norte, Sociedad Anónima, Institución de Banca Múltiple, Grupo Financiero Banorte vs. Daniel Hernández Ayala. Especial Hipotecario Civil 1 Acdo. Núm. Exp. 1060/2019 Secretaría "A"- Principal- Tomo II (500).
Banco Santander (México) S.A. Institución de Banca Múltiple Grupo Financiero Santander México vs. Congresos Seicot Sociedad Anónima de Capital Variable, Francisco Javier Abascal Pensado y Vianey Durán Morales. Ejecutivo Mercantil 1 Acdo. Núm. Exp. 92/2017 Tomo II.
Bautista López Cinthia vs. Platas Zavala Roberto y Magallanes Amador Blanca. Juris. Voluntaria Civil Acdo. no Publ. de su Fecha. 1 Acdo. Núm. Exp. 260/2025.
Carpenter Basallo Jaime su Sucesión vs. Asociación Franco Mexicana Suiza y Belga de Beneficencia Institución de Asistencia Privada. Ejecutivo Mercantil 1 Acdo. Núm. Exp. 142/2021 Bis. 1 Secretaría "A"- Principal- Tomo II (500).
Ci Banco Sociedad Anónima Institución de Banca Múltiple en su Carácter de Fiduciario en el Fideicomiso Número F00430 vs. García Cortazares Zoila Rosa. Proced. Convencional Mercantil Civil 1 Acdo. Núm. Exp. 12/2021.
Consultoría Fiducaria e Hipotecaria Sociedad Civil hoy su Cesionaria Cinthia Bautista López vs. Platas Zavala Roberto y Magallanes Amador Blanca Laura. Juris. Voluntaria Civil Acdo. no Publ. de su Fecha. 1 Acdo. Núm. Exp. 262/2025.
Daimler Financial Services México S de R.L. de C.V. vs. Osthoff del Castillo Óscar de Jesús. Ejecutivo Mercantil 1 Acdo. Núm. Exp. 1638/2024.
Distribuidora Tamex Sapi de C.V. vs. Soluciones Integrales en Infraestructura Verde Yarlan S.A. de C.V. y También Conocida como Soluciones Integrales en Infraestructura Verde Yarlan Sapi de C.V. y Cantú Flores Josué. Ejecutivo Mercantil 1 Acdo. Núm. Exp. 1554/2024.
Distribuidora Tamex Sapi de C.V. vs. Soluciones Integrales en Infraestructura Verde Yarlan S.A. de C.V. y También Conocida como Soluciones Integrales en Infraestructura Verde Yarlan Sapi de C.V. y Cantú Flores Josué. Ejecutivo Mercantil 2 Acdos. Núm. Exp. 1554/2024 Tomo II, Apertura.
Dzul Canche José Eduardo vs. Axa Seguros S.A. de C.V. Ord. Civil 1 Acdo. Núm. Exp. 728/2024.
Díaz Valtierra María Sara vs. Romero Montes de Oca Yeshica Graciela y Romero Montes de Oca Adriana Gricel. Ord. Civil 1 Acdo. Núm. Exp. 788/2014 Secretaría "A"- Principal- Tomo II (500).
Enrique Álvarez Martínez vs. Antonio Eduardo Flores Torrentera y María del Carmen Martínez de la Torre. Especial Hipotecario Civil 1 Acdo. Núm. Exp. 488/2012 Tomo Ii- Secretaría "A".
García Flores Agustín vs. Hernández Padilla Marco Antonio. Ejecutivo Mercantil 1 Acdo. Núm. Exp. 1298/2024.
García Rivera Ana Ruth vs. María de Jesús Gatica Cruz. Controversias de Arrendamiento Civil 1 Acdo. Núm. Exp. 886/2019 Secretaría "A"- Principal- Tomo II (500).
García Villaseñor Ricardo vs. Mejía y Arriaga Héctor Miguel (También Conocido como Héctor Mejía Arriaga). Ord. Civil 3 Acdos. Núm. Exp. 716/2019.
García Arroyo Marcela Sofía y Galicia García Pedro Dylan vs. Montiel Sánchez Verónica y Dirección General de Regularización Territorial del Gobierno de la Ciudad de México. Ord. Civil 1 Acdo. Núm. Exp. 636/2016.
Gm Financial de México S.A. de C.V. Sociedad Financiera de Objeto Múltiple Entidad Regulada vs. Sánchez González Alfredo. Ejecutivo Mercantil 1 Acdo. Núm. Exp. 1036/2022.
Hernández Valencia Teresa vs. Instituto de Seguridad y Servicios Sociales de Los Trabajadores del Estado a Través de su Fondo de la Vivienda Fovissste. Especial Hipotecario Civil 1 Acdo. Núm. Exp. 828/2024.
HSBC México S.A., Institución de Banca Múltiple, Grupo Financiero HSBC vs. Grupo Editorial Miguel Ángel Porrúa S.A. de C.V., Porrúa Venero Miguel Ángel, Porrúa Bueno Aldonza María. Ejecutivo Mercantil 1 Acdo. Núm. Exp. 1006/2019 Principal Tomo Ii- Secretaría "A".

SOLO CONSULTA

Iménez Godínez Asociados, Sociedad Civil, antes Consultoría Empresarial Metropolitana, Sociedad Cooperativa de Responsabilidad Limitada antes Unión de Crédito Empresarial de México S.A. de C.V. vs. Industria Transformadora de Metales S.A. de C.V. Especial Hipotecario Civil 1 Acdo. Núm. Exp. 946/1995 Secretaría "A"- Principal- Tomo II (500).

Inmuebles Amores S.A. vs. Robles Segui Rodrigo Alessio y Lapiedra García José Manuel. Ord. Mercantil 2 Acdos. Núm. Exp. 1070/2024.

Instituto de Seguridad y Servicios Sociales de Los Trabajadores del Estado a Través de su Fondo de la Vivienda Fovissste vs. López Briones Alejandro. Especial Hipotecario Civil 1 Acdo. Núm. Exp. 612/2021.

Instituto de Seguridad y Servicios Sociales de Los Trabajadores del Estado a Través de su Fondo de la Vivienda Fovissste vs. Ramírez Yerena María del Carmen. Especial Hipotecario Civil 1 Acdo. Núm. Exp. 112/2022.

Instituto del Fondo Nacional de la Vivienda para los Trabajadores vs. Correa Guajardo Grisela. Ord. Civil Disposición. 1 Acdo. Núm. Exp. 474/2021.

Islas Ramírez José Tomás vs. Gabriela Fraternidad Martínez Hernández hoy su Sucesión y C. Director del Registro Público de la Propiedad y de Comercio. Ord. Civil Disposición. 1 Acdo. Núm. Exp. 174/2020.

Manuel Borraz Maribel vs. Martín García Juan Ramón y Julián Pérez Clemencia. Ord. Civil 1 Acdo. en Expedientillo. Núm. Exp. 1330/2022 Expedientillo.

María Victoria Diego Simón hoy su Cesionario vs. Ildefonso Arcos Magaña. Especial Hipotecario Civil 1 Acdo. Núm. Exp. 220/2011 Tomo Ii- A.

Nava Culbeaux Emilio vs. Nava de Ramírez Alicia su Sucesión. Ord. Civil 1 Acdo. Núm. Exp. 372/2021 Segundo Tomo.

Navarrete González Silvia Margarita vs. Perales Botello Rosalba y También Conocida como Rosalva Perales Botello su Sucesión y Inmobiliaria Secar S.A. de C.V. y C Director General del Registro Público de la Propiedad y de Comercio de la Ciudad de México. Ord. Civil 1 Acdo. Núm. Exp. 744/2023.

Obregón Rodríguez Martín Héctor vs. Aguírre González José Francisco. Ord. Civil 1 Acdo. Núm. Exp. 806/2016.

Operadora de Arrendamiento Puro, S.A. P. I. de C.V. vs. Mendizábal Hori Adrián. Ejecutivo Mercantil Disposición. 1 Acdo. Núm. Exp. 600/2023.

Padilla & Bujalil, Sociedad Civil vs. Victoria Rodríguez Marco Antonio y Rodríguez Saldívar Irma. Controversias de Arrendamiento Civil Disposición. 1 Acdo. Núm. Exp. 760/2016.

Pineda Vázquez Apolinar vs. Gómez Torres Ignacio Arturo. Ejecutivo Mercantil 1 Acdo. Núm. Exp. 56/2025.

Piñeirua Fernández Delfina Irma vs. Ruíz Navarro María Guadalupe y Intriago Morales Francisco Javier. Controversias de Arrendamiento Civil 1 Acdo. Núm. Exp. 1332/2024.

Rodríguez Blancarte Jesús Salvador vs. Rodríguez Roa Jorge. Ejecutivo Mercantil 2 Acdos. Núm. Exp. 464/2019.

Sayago Ocampo Joaquín vs. Grupo Nacional Provincial Sab. Ord. Civil Contestación de Incompetencia. 2 Acdos. Núm. Exp. 1162/2024.

Vázquez Molina Eligio vs. García Villagrán Luis. Ord. Civil Acdo. no Publ. de su Fecha. 1 Acdo. Núm. Exp. 264/2025.

Villanueva Gómez María Isabel vs. Velázquez Alizalde Nochenci. Ord. Civil Apel. contra Sent. Definitiva- Ambos Efectos. 1 Acdo. Núm. Exp. 554/2023.

MAL PUBLICADOS

Martínez Alonso Felipe su Sucesión vs. Gálvez Bernal Alejandra y Gálvez Bernal Verónica. Ord. Civil mal Publ. de su Fecha. 1 Acdo. Núm. Exp. 888/2024.

NO PUBLICADOS

Autofinanciamiento México, S.A. de C.V. vs. Luisa Cruz Cuéllar y Matha Patricia Carreño Alvarado. Ejecutivo Mercantil 1 Acdo. Núm. Exp. 1450/2024.

Banco Mercantil del Norte Sociedad Anónima Institución de Banca Múltiple Grupo Financiero Banorte vs. Grupo Brago S.A. de C.V. Super Servicio Dlt S.A. de C.V. Combustibles B González e Hijos S.A. de C.V. Diafa Diesel 2000 S.A. de C.V. Transportes Brago S.A. de C.V. Inmobiliaria Incontrol S.A. de C.V. el Eden de Franquicias y Servicios S.A. de C.V. José Juan González Rosas Braulio González González. Ejecutivo Mercantil 1 Acdo. Núm. Exp. 1598/2024 Tomo III.

Maya Pérez Johnatan Michell vs. César Barbajal Santos y Jaqueline Ormero Neyra. Ejecutivo Mercantil 2 Acdos. Núm. Exp. 1366/2024.

Presta Dinero S.A. de C.V. vs. Hernández Farfán Luis Emigdio. Ejecutivo Mercantil 2 Acdos. Núm. Exp. 574/2022.

AUDIENCIA

Álvarez Méndez Hilario vs. Grupo Mexicano de Seguros S.A. de C.V. Acdo. no Publ. de su Fecha Ord. Civil. 1 Audiencia. Núm. Exp. 84/2025.

Banco Mercantil del Norte, S.A. Institución de Banca Múltiple, Grupo Financiero Banorte. Aud. Incidental Ejecutivo Mercantil. 1 Audiencia. Núm. Exp. 1348/2024 Tomo II.

Gómez Celis Mauricio su Sucesión vs. Operadora de Hospitales Ángeles Sociedad Anónima de Capital Variable y Azuara Sánchez Antonio y Sánchez López Rosa Verónica y Hernández Zepeda Alfonso y Alarcón López Alejandro y Oliva Bautista Mabel Eunice. Aud. Ord. Civil. 1 Audiencia. Núm. Exp. 300/2020 Secretaría "A"- Principal- Tomo V (500).

Sáinz Bablot Rosa María vs. Construplas S.A. de C.V. y C. Directr del Registro Público de la Propiedad y del Comercio de la Ciudad de México. Aud. Ord. Civil. 1 Audiencia. Núm. Exp. 300/2021.

SENTENCIAS DEFINITIVAS DEL 14 DE MAYO DEL 2025

Cano Domínguez Rafael vs. Sucesión a Bienes de Juana Cano Domínguez y Gc Lands Sociedad Anónima de Capital Variable y Mavi Desarrolladores, Sociedad Anónima, Promotora de Inversión de Capital Variable y Grupo Financiero Banorte, S.A. B. de C.V. Senderos de Las Lomas, S.A. de C.V. y Riberalta, S.A. de C.V. y Tachymeter, S.A. de C.V. y Banco Interacciones S.A. Institución de Banca Múltiple, Grupo Financiero Interacciones. Ord. Civil Sd 1 Núm. Exp. 1464/2019 Secretaría "A"- Principal- Tomo V (500)

LA SECRETARIA DE ACUERDOS
LIC. ANALLELY GUERRERO LÓPEZ

SECRETARÍA "B"
ACUERDOS DEL 14 DE MAYO DEL 2025

Csck 12 Mexco I, Sociedad de Responsabilidad Limitada de Capital Variable vs. Monroy Camacho José Juan. Especial Hipotecario Civil Autoriza Mandatario. 1 Acdo. Núm. Exp. 169/2016.

Abogados Unidos en Una Sola Causa S.A. de C.V. vs. Excelencia Automotriz S.A. de C.V. Ord. Civil 1 Acdo. Núm. Exp. 253/2025.

Administradora Fome 2, Sociedad de Responsabilidad Limitada de Capital Variable vs. De Dios Torres Ángel y Serna Castellanos Ana Julia. Especial Hipotecario Civil Elaborar Exhorto. 1 Acdo. Núm. Exp. 25/2023.

Alemán Guerrero Irving vs. Hernández Hortencia. Ord. Civil Acdo. no Publ. de su Fecha. 1 Acdo. Núm. Exp. 259/2025.

Autofinanciamiento México, S.A. de C.V. vs. Pérez Ramírez Fidel y Pérez Santiago Jesús. Ejecutivo Mercantil Autoriza Mandatario. 1 Acdo. Núm. Exp. 525/2023.

Banco Invex S.A. Institución de Banca Múltiple, Invex Grupo Financiero, Fiduciario Unicamente en su Carácter de Fiduciario del Fideicomiso Irrevocable Número 1301 vs. Horacio Aristóteles Camargo y Otra. Proced. Convencional Mercantil Civil Minutas. 1 Acdo. Núm. Exp. 953/2019.

Banco Mercantil del Norte Sociedad Anónima Institución de Banca Múltiple Grupo Financiero Banorte, antes Fincasa Hipotecaria S.A. de C.V. Sociedad Financiera de Objeto Múltiple Entidad Regulada Ixe Grupo Financiero vs. Carballo López Karla Michel. Esp. Hip. Expedientillo. 1 Acdo. Núm. Exp. 1341/2010.

Banco Mercantil del Norte, S.A. Institución de Banca Múltiple, Grupo Financiero Banorte vs. Miguel Ángel González Fuentes. Especial Hipotecario Civil 1 Acdo. Núm. Exp. 179/2020.

Banco Mercantil del Norte, Sociedad Anónima, Institución de Banca Múltiple, Grupo Financiero Banorte vs. Ruth Floriána Escamilla Ávila. Especial Hipotecario Civil 1 Acdo. Núm. Exp. 117/2020.

Banco Nacional del Ejército, Fuerza Aérea y Armada, Sociedad Nacional de Crédito, Institución de Banca de Desarrollo vs. Martínez Martínez Gonzalo. Especial Hipotecario Civil Expedientillo. 1 Acdo. Núm. Exp. 619/2016.

Banco Santander México S.A. Institución de Banca Múltiple Grupo Financiero Santander México vs. Grupo Pravia S.A. de C.V. y Gallardo Méndez Luis Ricardo. Proced. Judicial de Reconoc. y Ejecc. de Laudo Arbitral Civil 1 Acdo. Núm. Exp. 417/2024.

SOLO CONSULTA
SOLO CONSULTA
SOLO CONSULTA

Banco Santander México Sociedad Anónima Institución de Banca Múltiple Grupo Financiero Santander México vs. Pérez Robles Maricela y Hinojosa Barba Carla y Hinojosa Pérez Eduardo y Barba Sánchez Carla y Hinojosa Barba Alexa y Hinojosa Barba Ximena. Ord. Civil Sicor. 2 Acdos. Núm. Exp. 1191/2023 Tomo II.

Baran Servicios Integrales S de C.V. Sofom Enr vs. Jiménez Salinas María de Lourdes y Gutiérrez Ulloa Alejandro Ricardo. Especial Hipotecario Civil Sicor. 1 Acdo. Núm. Exp. 467/2024.

Barragán Sandoval Luis Antonio, Jorge y Gerardo vs. Sergio Mauricio López López; Rafael López Maciel; Grupo Inmobiliario Ramar, Sociedad Anónima de Capital Variable y Nacional Financiera, Sociedad Nacional de Crédito, Institución de Banca de Desarrollo, como Fiduciaria en el Fideicomiso de Recuperación de Cartera 955- 3 (Fiderca), a Través de su Mandatario el Organismo Descentralizado de la Administración Pública Federal Denominado Servicio de Administración y Enajenación de Bienes (S. A. E.) como Causahabiente de Nacional Financiera Sociedad Nacional De. Ord. Civil Dispo Oficio y Edicto. 1 Acdo. Núm. Exp. 739/2017.

Barrera Parada Martha vs. Acosta Santoscoy Selene Beatriz y Bautista Gómez Carlos. Actos Prejudiciales Civil Aclare Petición. 1 Acdo. Núm. Exp. 865/2021.

BBVA Bancomer S.A. Institución de Banca Múltiple Grupo Financiero BBVA Bancomer vs. Zenón Vera Martínez y Gabriela Ordaz Falcón. Especial Hipotecario Civil Dispo Oficio y Exhorto. 1 Acdo. Núm. Exp. 437/2021.

BBVA Bancomer S.A., Institución de Banca Múltiple, Grupo Financiero BBVA Bancomer vs. Fernando Pineda Romero. Especial Hipotecario Civil Exh. Diligenciado. 1 Acdo. Núm. Exp. 1011/2019.

Cetelem S.A. de C.V. Sociedad Financiera de Objeto Múltiple Entidad Regulada vs. Pinedo Rivera Claudia Iveth. Ejecutivo Mercantil Carece de Personalidad. 1 Acdo. Núm. Exp. 407/2024.

Chávez Narváez Abraham vs. Vázquez Rizo María de Lourdes. Ord. Civil Elaborar Cédula. 1 Acdo. Núm. Exp. 117/2025.

Cinthia Bautista López Cesionaria de Consultoría Fiducaria e Hipotecaria Sociedad Civil vs. Platas Zavala Roberto y Magallanes Amador Blanca. Juris. Voluntaria Civil Acdo. no Publ. de su Fecha. 1 Acdo. Núm. Exp. 261/2025.

Contreras Carrioza Rosalba vs. María Dolores Rosas Pineda. Ord. Civil Autoriza. 1 Acdo. Núm. Exp. 625/1979.

Cortés Gutiérrez Carlos Mario vs. Inmobiliaria Rancho Santa Fe, Sociedad Anónima de Capital Variable. Ord. Mercantil Dispo Oficio. 1 Acdo. Núm. Exp. 1059/2013 Tomo II.

Daimler Financial Services México S de R.L. de C.V. vs. Guaida Adam Jorge. Ejecutivo Mercantil 3 Acdos. Núm. Exp. 57/2024.

Daimler Financial Services México S de R.L. de C.V. vs. Guaida Adam Jorge. Ejecutivo Mercantil 5 Acdos. en Otros. Núm. Exp. 57/2024 Providencias Precautorias.

Dessetec Desarrollo de Sistemas, Sociedad Anónima de Capital Variable vs. González Acosta Teresa. Especial Hipotecario Civil Dispo Oficio y Edicto. 1 Acdo. Núm. Exp. 1125/2008 Tomo II.

Diyuri Sociedad Anónima de Capital Variable antes Braira Abogados S.A. de C.V. antes Recuperadora de Deuda Hipotecaria, S. de R. L. de C.V. vs. Herrera Moreno José Juan. Esp. Hip. Expedientillo. 1 Acdo. Núm. Exp. 1591/2010.

Espinoza Cruz Araceli Candelaria vs. Villacaña Ruíz Marcedes y Vargas Villacaña Raquel Magdalena y Torres Torres Fernando y Rodríguez Pérez Saúl Mauricio y Haber Douek José y Domínguez Meneses Juan Guillermo y Pérez Salinas y Ramírez Mariana y Álvarez Flores César. Ord. Civil mal Publ. de su Fecha. 1 Acdo. Núm. Exp. 187/2025.

Estupiñan Martínez Cristpher vs. Rozanes Achar José. Ejecutivo Mercantil Dispo Oficio. 1 Acdo. Núm. Exp. 227/2024.

Finae Sapi de C.V. Sofom Enr vs. Pérez Díaz Liliana y Díaz Benítez Rafaela. Ejecutivo Mercantil Aud. Sent. 1 Acdo. Núm. Exp. 25/2025.

Fundación Mier y Pesado Institución de Asistencia Privada vs. Alavez Simón Ángel Daniel y Alavez Simón Cecilia. Controversias de Arrendamiento Civil Autoriza. 1 Acdo. Núm. Exp. 599/2024.

Gama Figueroa Patricia vs. Seguros Banorte S.A. de C.V. Grupo Financiero Banorte. Ord. Civil Ratifica Dictamen. 1 Acdo. Núm. Exp. 19/2025.

García Vázquez María Dolores vs. Lugo Pérez Tobías y Jaramillo Garduño Juan Francisco y Juárez Mendoza José. Ord. Civil 1 Acdo. Núm. Exp. 889/2024.

Hidalgo Estrada Patricio Fabián vs. Del Noroeste Molimentales. Especial Hipotecario Civil 2 Acdos. Núm. Exp. 1069/2024.

HSBC México S.A. Institución de Banca Múltiple Grupo Financiero HSBC vs. Globus Xchange S.A. de C.V. y Guerrero Díaz Omar Jesús. Ejecutivo Mercantil Aud. Ejec. Merc a Sent. 1 Acdo. Núm. Exp. 675/2023.

Industria Nacional de Detergentes S.A. de C.V. vs. Trade Chemicals & Products S.A. de C.V. y Miguel Ángel Valdivia Tapia. Ejec. Merc. Expedientillo. 1 Acdo. Núm. Exp. 183/2012.

Instituto de Seguridad y Servicios Sociales de Los Trabajadores del Estado a Través de su Fondo de la Vivienda (Fovissste) vs. Marcela Montes. Especial Hipotecario Civil Expedientillo. 1 Acdo. Núm. Exp. 455/2020.

López Verástegui Ricardo vs. Arachi de Gómez María de Jesús. Ord. Civil 1 Acdo. Núm. Exp. 251/2025.

Martínez Luis Antonio Peñaloza vs. Castellanos Salas Óscar Pedro. Ejecutivo Mercantil Expedientillo. 1 Acdo. Núm. Exp. 395/2019.

Núñez Mora Jonathan vs. Hospital Obregón Sanatorios y Servicios Médicos Obregón S.A. de C.V. y Preciado Pérez Fernando. Ord. Civil 1 Acdo. Núm. Exp. 85/2025.

Perrunilla Sociedad Anónima de Capital Variable vs. Gv Pc Systems Sociedad Anónima de Capital Variable y Roque Baltazar Marisa y También Conocida como Marisa Roque Baltazar de Ybarrondo. Vía de Apremio Civil Ced. Diligenciada. 1 Acdo. Núm. Exp. 1105/2024.

Préstamos Felices en 15 Minutos, S.A. de C.V. Sofom E. N. R vs. Artemia Barbecho Arellano. Ejecutivo Mercantil Solicitar Documentos Al Archivo. 1 Acdo. Núm. Exp. 1735/2024.

Rodríguez Montañez Roberto vs. Grupo Mexicano de Seguros S.A. de C.V. Ord. Civil Ctt Cfe Incompetencia. 1 Acdo. Núm. Exp. 9/2024 Tomo II.

Segura Velázquez Gilberto vs. Apellániz Garza Armando y de la Macorra Apellániz Lillian y Conocida También como Ana Lillian de la Macorra Apellániz. Ord. Civil Elaborar Exhorto. 1 Acdo. Núm. Exp. 1117/2024.

Silva López Miguel vs. Hernández Díaz Ricardo. Ord. Civil Dictamen Ratifique. 3 Acdos. Núm. Exp. 693/2024.

Sofimex, Institución de Garantías, S.A. vs. Transporte Ejecutivo Aéreo, S.A. de C.V. y el Universal, Compañía Periodística Nacional, S.A. De. C.V. y Artes Gráficas en Periódicos, S.A. de C.V. y Compañía Impresora el Inviersal, S.A. de C.V. y Construcciones y Desarrollos Bucareli, S.A. de C.V. y Ealy Ortiz Juan Francisco. Especial de Fianzas Mercantil Acdo. no Publ. de su Fecha. 1 Acdo. Núm. Exp. 263/2025.

Solís Arellano Martha Patricia vs. Grupo Mexicano de Seguros S.A. de C.V. Ord. Civil 3 Acdos. Núm. Exp. 851/2024.

Unión de Crédito Credipyme, Sociedad Anónima de Capital Variable vs. Jesús José Aarón San Vicente Sáenz y Sanvi Polanco, Sociedad Anónima de Capital Variable. Ejecutivo Mercantil Expedientillo. 1 Acdo. en Expedientillo. Núm. Exp. 79/2018.

Verduzco Salcedo Jorge y Maravilla Castillo Luz María y Verduzco Maravilla María Fernanda vs. Grupo Mexicano de Seguros S.A. de C.V. Ord. Civil 1 Acdo. Núm. Exp. 783/2024 Tomo II.

Zárate Ramírez Luis Armando vs. Méndez Guadarrama Julia Eunice. Controversias de Arrendamiento Civil Ced. Diligenciada. 1 Acdo. Núm. Exp. 151/2024.

NO PUBLICADOS

Cibanco Sociedad Anónima Institución de Banca Múltiple, en su Carácter de Fiduciario del Fideicomiso Irrevocable Número F/00241 vs. Francisco Márquez Castro y Zenaida Muñoz Luevano También Conocida como Zenaida Muñoz Castro. Especial Hipotecario Civil no Publ. de su Fecha L. 1 Acdo. Núm. Exp. 571/2018.

Leal Navarro Enrique Honorato vs. Martínez Sienra Fernando y Otro. Ord. Civ. no Publ. de su Fecha Inc. Rebeldia a Sent. 1 Acdo. Núm. Exp. 507/2005.

SENTENCIA INTERLOCUTORIA

Scotiabank Inverlat S.A. Institución de Banca Múltiple Grupo Financiero Scotiabank Inverlat vs. Valle Rosas Gabino. Especial Hipotecario Civil S. I 1 Núm. Exp. 1117/2022

LA SECRETARIA DE ACUERDOS
LIC. JOSEFINA DOLORES HERNÁNDEZ CRUZ

SOLO CONSULTA
SOLO CONSULTA
SOLO CONSULTA

TRIGÉSIMO QUINTO DE LO CIVIL

SECRETARÍA "A"
ACUERDOS DEL 14 DE MAYO DEL 2025

Álvarez Felguerez Mariana vs. Salazar Martínez Ángel y Torres de la Fuente María de la Luz. Juris. Voluntaria Civil 1 Acdo. Núm. Exp. 1557/2024.

Arriaga Hernández Víctor Daniel vs. Bocanegra Yáñez Felipe. Ord. Civil 1 Acdo. Núm. Exp. 143/2017 Tomo II.

Autofinanciamiento México S.A. de C.V. vs. De la Cruz Narváez Mauricio Amaury y Álvarez Bautista José Gustavo y de la Cruz Narváez Yvys Arly. Ejecutivo Mercantil 1 Acdo. Núm. Exp. 53/2025.

Autofinanciamiento México, S.A. de C.V. vs. Vargas Gómez José Juan, García Ramírez Carlos Alberto y Olvera López Anastacio. Ejecutivo Mercantil 1 Acdo. Núm. Exp. 1367/2024.

Autofinanciamiento Mzd S.A. de C.V. vs. Liera Sánchez Jesús Eduardo y Liera Sánchez David. Ejecutivo Mercantil 4 Acdos. Núm. Exp. 1099/2023.

Banco Actinver Sociedad Anónima Institución de Banca Múltiple Grupo Financiero Actinver Unicamente en su Carácter de Fiduciario en el Fideicomiso Irrevocable de Administración y Fuente de Pago Identificado Con el Número 3695 vs. Sofiemi Sociedad Anónima de Capital Variable y de la Torre López Sergio Carlos. Ejecutivo Mercantil 1 Acdo. Núm. Exp. 605/2024.

Banco Invex Sociedad Anónima Institución de Banca Múltiple Invex Grupo Financiero Fiduciario en su Carácter de Fiduciario del Fideicomiso Irrevocable Identificado Con el Número 1055 vs. Domínguez Hernández Korina y Rubio Rivera Ricardo. Vía de Apremio Civil 1 Acdo. Núm. Exp. 767/2024.

Banco Mercantil del Norte S.A. Institución de Banca Múltiple, Grupo Financiero Banorte vs. De la Pena Flores Salvador. Especial Hipotecario Civil 1 Acdo. Núm. Exp. 1235/2019 Tomo II.

Banco Mercantil del Norte S.A. Institución de Banca Múltiple. Grupo Financiero Banorte vs. Rojas López Agustín. Especial Hipotecario Civil Enterado Actuario B Q el 9tcmc Modifica Resolución y Se Concede Suspensión. 3 Acdos. en Amparo. Núm. Exp. 335/2018 Amparo 122/2025- I Promov. por Agustín Rojas López.

Banco Mercantil del Norte Sociedad Anónima Institución de Banca Múltiple Grupo Financiero Banorte vs. Méndez Villegas Santiago. Especial Hipotecario Civil 1 Acdo. Núm. Exp. 209/2021.

Banco Mercantil del Norte, S.A. Institución de Banca Múltiple, Grupo Financiero Banorte vs. García Ituarde Mariana. Especial Hipotecario Civil 1 Acdo. Núm. Exp. 521/2022.

Banco Santander México S.A. Institución de Banca Múltiple Grupo Financiero Santander México vs. Sandoval Peña Laura. Especial Hipotecario Civil 1 Acdo. Núm. Exp. 1137/2024.

Banco Santander México S.A. Institución de Banca Múltiple Grupo Financiero Santander México vs. Ecosistemas del Agua S.A. de Cv, Merino Loo Imazul y Merino Loo Ramón. Providencias Precautorias Mercantil la Justicia de la Unión No Ampara Ni Protege. 1 Acdo. en Amparo. Núm. Exp. 409/2017 Amparo 144/2025 Promov. por Imazul Merino Loo.

Banco del Bajío S.A. Institucin de Banca Múltiple vs. Promicon S.A. de Cv, Pacalo S.A. de C.V. y Girault Ruíz Carlos. Providencias Precautorias Civil 1 Acdo. Núm. Exp. 829/2019.

Banco del Bajío S.A. Institución de Banca Múltiple vs. Hernández Fernández Carlos Antonio. Especial Hipotecario Civil Glosar Expedinentillo el 6tcmc No Acepta Competencia Lo Remite a J Dtto Correspondiente. 1 Acdo. en Amparo. Núm. Exp. 1081/2014 Amparo Directo D. C. 304/2025 Promov. por Carlo Antonio Hernández Fernández.

Banco del Bajío S.A. Institución de Banca Múltiple vs. Hernández Fernández Carlos Antonio. Especial Hipotecario Civil Formar Expdllo. Remitir Al Exp. 1081/2014 para que Se Provea. 1 Acdo. en Expedientillo_Del_Cuaderno. Núm. Exp. 1081/2024 Bis. 1 1081/2014.

Beja Baruh David por Derecho Propio y como Albacea de la Sucesión de Corina Baruh Sharaff de Beja También Conocida como Corina Baruh Charaff de Beja y Corina Baruh de Beja vs. Bringer Klein Gabriela. Controversias de Arrendamiento Civil 1 Acdo. Núm. Exp. 1339/2019 Tomo II.

Caporal Acevedo Martha Tetelancuitl vs. De la Cruz Reyes Rosa María. Controversias de Arrendamiento Civil 1 Acdo. Núm. Exp. 849/2023.

Carbajal Segura Sandra vs. González González Herlinda y Quien También Ocupa el Nombre de González González Erlinda. Ejecutivo Mercantil 1 Acdo. Núm. Exp. 1199/2023.

Carrasco Ludewing Pablo Enrique. Ejecutivo Civil Enterado del Telegrama Informar que Ya Se Dio por Recibido Este Juzgado de Los Oficios que Se Indican. 1 Acdo. en Amparo. Núm. Exp. 91/2025 Amparo Buscador 91/2025 Promov. por Pablo Enrique Carrasco Ludewig.

Castillo Padilla Eusebio vs. Jiménez Flores José Luis. Ord. Civil Enterado Actuario que Se Niega Susp. Definitiva. 2 Acdos. en Amparo. Núm. Exp. 1227/2023 Amparo 424/2025- IV Promov. por Claudia Marlen Orea Morales.

Cervantes González Rodrigo y Romero Gutiérrez Jesús vs. Club Deportivo Guadalajara, S.A. de C.V. y Otros. Ord. Civil Exhiben Póliza de Fianza para que Surta Efectos la Susp. Provisional Concedida. 1 Acdo. en Amparo. Núm. Exp. 1859/2024 Amparo 1389- 24 Promov. por Chivas Corazon S.A. de C.V.

Chávez León Ana Yéssica vs. León Meléndez Concepción y García Martínez Margarito. Ord. Civil 1 Acdo. Núm. Exp. 657/2023.

Cibanco Sociedad Anónima Institución de Banca Múltiple Actuando en su Carácter de Fiduciarioen el Fideicomiso F 00241 vs. Barreras Galaviz Juana. Especial Hipotecario Civil 1 Acdo. Núm. Exp. 1205/2017.

Ckd Activos 8 Sociedad Anónima Promotora de Inversión de Capital Variable vs. Campuzano Moedano Susana. Juris. Voluntaria Civil 1 Acdo. Núm. Exp. 1537/2024.

Conjunto Habitacional Copilco Univesidad vs. Barajas García Ricardo David. Ord. Civil 1 Acdo. Núm. Exp. 179/2022.

Daimler Financial Services Sociedad Anónima de Capital Variable Sociedad Financiera de Objeto Múltiple Entidad No Regulada vs. Aguirre González Arturo y Uribe Meza Mario Antonio y Padilla Mares Alberto y Pérez Avelar J Rosario y Auto Transportes de Pasajeros Urbanos y Sub Urbanos Calfia de Tijuana S.A. de C.V. y Corporativo Metropolitano de Transporte Calfia Sociedad Anónima de Capital Variable y Alfaro Gómez Genaro Armando. Vía de Apremio Civil 1 Acdo. Núm. Exp. 815/2021.

Decarome S.A. Promotora de Inversión de Capital Variable vs. Avendaño Hernández Armando. Especial Hipotecario Civil 1 Acdo. Núm. Exp. 289/2016.

Decarome, Sociedad Anónima Promotora de Inversión de Capital Variable vs. Leonel López Garrido y Otra. Especial Hipotecario Civil 1 Acdo. Núm. Exp. 1735/2009 Tomo II.

Desarrolladora Oruo S.A. de C.V. vs. Artha Controladora IV Sapi de C.V. Providencias Precautorias Civil 3 Acdos. Núm. Exp. 1567/2024.

Díaz Infante de la Torre Rafael vs. Johson Okhusen Farncisco William y Johson Okhusen de la Sierra Dolores y Johson Okhusen Rocardo Samuel y Johson Okhusen Samuel y Johson Okhuysen Eduardo Andrés y C Director General del Registro Público de la Propiedad y de Comercio. Ord. Civil 1 Acdo. Núm. Exp. 1581/2024.

Espinoza Flores Carlos Iván vs. Ha Gastronómica S.A. de C.V. Controversias de Arrendamiento Civil 1 Acdo. Núm. Exp. 1185/2024.

Galicia Barona Guadalupe Isabel vs. Mosqueda Martínez Ramón y Vargas Ruíz Estela Amalia. Juris. Voluntaria Civil 1 Acdo. Núm. Exp. 1043/2022.

Garcés Castro Ángel vs. Garcés Castro Manuel. Ord. Civil 1 Acdo. Núm. Exp. 275/2017.

Gaxiola Rached Rosalinda vs. Gerardo González Tarin y Jennifer Berenice García Trejo. Controversias de Arrendamiento Civil 1 Acdo. Núm. Exp. 563/2020 Tomo II.

González Ney Raúl Manuel vs. González Ney Giselle y Zamudio González Luis Alfredo y García Sosa Eber y Estrada Estrada Iliana Nallely. Ord. Civil 1 Acdo. Núm. Exp. 1/2025.

Green Cover S.A. de C.V. y Rodríguez Martínez Edgar Omar y Maldonado Alicona Jorge Alonso vs. Ibarra Cravioto Víctor Alejandro. Ord. Mercantil 2 Acdos. Núm. Exp. 1107/2023.

Guarneros Rubí Elizabeth vs. Rubí Castro Catalina. Ord. Civil 1 Acdo. Núm. Exp. 1173/2024.

Gutiérrez Villanueva Luz María vs. Balbuena Gómez Jorge y Rincón Durán Jorge Enrique Eduardo. Ord. Civil 1 Acdo. Núm. Exp. 1069/2024.

Hernández Almora Luis Ascención vs. Metalurgia Lazcano S.A. de C.V. y Díaz Lazcano Rodrigo. Vía de Apremio Civil 4 Acdos. Núm. Exp. 237/2025.

SOLO CONSULTA
SOLO CONSULTA
SOLO CONSULTA

Hernández Sánchez Ignacia vs. Moreno Hernández Dolores y Director del Registro Público de la Propiedad y del Comercio de la Ciudad de México. Ord. Civil 1 Acdo. Núm. Exp. 1063/2024.
Herrera Pérez Lauro, su Suc. vs. Morales Ortiz Fermín. Ord. Civil 1 Acdo. Núm. Exp. 353/2024.
HSBC México S a Institución de Banca Múltiple Grupo Financiero HSBCdivisión Fiduciaria en su Carácter de Fiduciario en el Fideicomiso Número F234036 y Castro Santos Erik vs. Flores Linares Noé y Ortiz Marcial Érika. Juris. Voluntaria Civil 1 Acdo. Núm. Exp. 1281/2023.
HSBC México S.A. Institución de Banca Múltiple Grupo Financiero HSBC vs. Sánchez Castillo Delia. Especial Hipotecario Civil 1 Acdo. Núm. Exp. 1225/2024.
Huerta Montaño María del Rufugio vs. Rivera López David y Palmas Pablo Leonor. Controversias de Arrendamiento Civil 1 Acdo. Núm. Exp. 1521/2024.
Instituto de Seguridad Social para las Fuerzas Armadas Mexicanas vs. Gómez Carlos Andrés. Especial Hipotecario Civil 1 Acdo. Núm. Exp. 1155/2019.
Instituto del Fondo Nacional de la Vivienda para los Trabajadores (Infonavit) vs. Sotelo Mendoza Juan Javier y Báez Zúñiga Imelda. Vía de Apremio Civil 1 Acdo. Núm. Exp. 825/2024.
Jiménez Aguirre Abogados S.C. vs. Desarrollo Punta Pedregal S.A. de C.V. y Yama Vivienda S.A. de C.V. y Punta México S.A. de C.V. y Yong González Juan Carlos y Yong Meier Frank James. Ord. Civil Acdo. 2 Acdos. Núm. Exp. 1065/2024.
Juárez Carrera María de la Luz vs. Juárez Carrera Juan. Ord. Civil 1 Acdo. Núm. Exp. 639/2019.
Lavariega Contreras Néstor vs. Grupo Mexicano de Seguros S.A. de C.V. Ord. Civil 5 Acdos. Núm. Exp. 783/2024.
López Vaquier Aída Concepción vs. Jiménez González Guadalupe. Ord. Civil Acdo. 4 Acdos. Núm. Exp. 1071/2022 Tomo II.
Maderas y Plásticos S.A. de C.V. vs. Carpenter Club S.A. de C.V. y Guzmán Martínez Rogelio Alfredo. Ejecutivo Mercantil 1 Acdo. Núm. Exp. 181/2025.
Mena Rosales Atenas Michelle vs. Tcl Electronics México S de R.L. de C.V. Ord. Civil 1 Acdo. Núm. Exp. 889/2024.
Mitton Fernández Guillermo vs. C Director del Registro Público de la Propiedad y del Comercio de la Ciudad de México y Romero Beltrán Julián y Sotres Cubas Miriam y Abrin Batule Antonio y Delegado del Registro Agrario Nacional en la Ciudad de México y Secretaria de la Función Pública y Al Ministerio Público de la Adscripción. Ord. Civil 2 Acdos. Núm. Exp. 461/2023.
Mondragón Molina Alberto su Sucesión vs. García Cardona Alfredo y Díaz Torres Raúl. Controversias de Arrendamiento Civil 1 Acdo. Núm. Exp. 351/2023.
Monroy Hernández Petra, su Sucesión vs. Sandoval García Silvia y Sandoval García Bertha y López Sandoval Daniela. Ord. Civil 1 Acdo. Núm. Exp. 1051/2022.
Monterosso S.A. de C.V. vs. Del Castillo Saade Javier. Controversias de Arrendamiento Civil 1 Acdo. Núm. Exp. 519/2017.
Nadro, S.A. P. I. de C.V. vs. Velázquez Ramírez Jacob y Velázquez Ramírez Abraham. Ejecutivo Mercantil 1 Acdo. Núm. Exp. 1395/2024.
Ojeda Aguilar Edgar Leonardo. Ord. Civil Juez Rinda Informe Previo. 1 Acdo. en Amparo. Núm. Exp. 649/2025 Bis. 1 Amparo 649/2025.
Préstamos Felices en 15 Minutos S.A. de C.V. Sofom, E. N. R vs. García Vilchis Antonio. Ejecutivo Mercantil Enterado Juez que la Justicia de la Unión No Ampara Ni Protege. 2 Acdos. en Amparo. Núm. Exp. 1749/2024 Amparo 1330/2024- VII Promov. por Antonio García Vilchis.
Préstamos Felices en 15 Minutos, S.A. de C. V, Sofom, E. N. R vs. Mezquita Hernández María Guadalupe. Ejecutivo Mercantil Quedo Firme la Resolución que Sobreseyó el Juic. de Amparo. 1 Acdo. en Amparo. Núm. Exp. 1367/2022 Amparo 42/2025- II Promov. por María Guadalupe Mezquita Hernández.
Rebolledo Mendoza Lilia vs. Martínez Aguado Ricardo su Sucesión. Ord. Civil 1 Acdo. Núm. Exp. 795/2021.
Revolvencia y Liquidez Garantizada S.A. de C.V. vs. Jésica Vezquez Sanches. Especial Hipotecario Civil 1 Acdo. Núm. Exp. 987/2024.
Rodríguez Pérez Víctor Hugo vs. Sears Operadora México S.A. de C.V. Ord. Mercantil 1 Acdo. Núm. Exp. 1203/2022 Tomo II.
Sánchez Hernández Lorenza vs. Autotransportes del Aeropuerto Internacional Ángel Albino Corzo S.A. de C.V. y Marroquín Reyes Elmer Isai y Qualitas Compañía de Seguros S.A. de C.V. Ord. Civil 1 Acdo. Núm. Exp. 245/2024 Tomo II.
Scotiabank Inverlat S.A. Institución de Banca Múltiple Grupo Financiero Scotiabank Inverlat vs. Vázquez Ceballos Gilberto Manuel y Alva Miller Érika Nallely. Vía de Apremio Civil 2 Acdos. Núm. Exp. 1301/2023.
Scotiabank Inverlat Sociedad Anónima Institución de Banca Múltiple Grupo Financiero Scotiabank Inverlat vs. Martínez Juárez Alberto y Ruíz Navarro Laura Patricia. Especial Hipotecario Civil 1 Acdo. Núm. Exp. 927/2018.
Vega Domínguez Antonio su Sucesión vs. Vega Chávez Marcial su Sucesión. Ord. Civil Enterado Actuario que Se Difiere la Aud. Constitucional. 2 Acdos. en Amparo. Núm. Exp. 757/2021 Amparo 322/2025- II Promov. por Leticia Domínguez González.
Vergara Takahashi Héctor vs. Azar Boldo Lázaro de Jesús. Especial Hipotecario Civil Acdo. 2 Acdos. Núm. Exp. 1505/2024.
Vidal Gutiérrez Claudia vs. Ruíz Sosa Angélica y Otros. Ord. Civil 1 Acdo. Núm. Exp. 887/2014.
NO PUBLICADOS
HSBC México S.A. Institución de Banca de Desarrollo vs. Erik Mondragón Ramírez. Ord. Civil Admisorio. 1 Acdo. Núm. Exp. 229/2025.
Rodríguez García Pedro vs. Rodríguez García Luis su Sucesión. Ord. Civil Admisorio. 1 Acdo. Núm. Exp. 241/2025.
Seicento Makeup School S.C. vs. García Espinosa Alisson Naomi. Ord. Civil Admisorio. 1 Acdo. Núm. Exp. 247/2025.
AUDIENCIA
Espinoza Flores Carlos Iván vs. Ha Gastronómica S.A. de C.V. Controversias de Arrendamiento Civil. 1 Audiencia. Núm. Exp. 1185/2024.

EL SECRETARIO DE ACUERDOS
LIC. IRVIN MICHEL ARROYO BARRERA

SECRETARÍA "B"
ACUERDOS DEL 14 DE MAYO DEL 2025

Aranda Lara José David y Arceo Núñez Ligia Cecilia y Aranda Echeverría José David y Lara Yépez Diana y Arceo Castro Jorge Armando y Núñez Esquivel Alma Rosa vs. Grupo Empresarial Ángeles S.A. de C.V. y Operadora de Hospitales Ángeles S.A. de C.V. y Celis Jiménez Alejandro y Grupo Mexicano de Seguros S.A. de C.V. Ord. Civil Acuerdo. 13 Acdos. Núm. Exp. 894/2023.
Banca Cremi, S.A., Institución de Banca Múltiple, Grupo Financiero Cremi, hoy Administración de Carteras Empresariales, S. de R. L. de C.V. vs. Constructora Exyco, S.A. de C.V. y Jorge Javier Rosas Aguilar. Especial Hipotecario Civil Acuerdo. 1 Acdo. Núm. Exp. 1206/2019 Tomo 3.
Banco Invex Sociedad Anónima Institución de Banca Múltiple Invex Grupo Financiero Fiduciario Unicamente en su Carácter de Fiduciario del Fideicomiso Irrevocable de Administración 1301 vs. Hernández Beas Leticia. Especial Hipotecario Civil Acuerdo. 1 Acdo. Núm. Exp. 616/2021.
Banco Santander México Sociedad Anónima Institución de Banca Múltiple Grupo Financiero Santander México antes Banco Santander S.A. Institución de Banca Múltiple Grupo Financiero Santander México vs. Valerosa Industrial S.A. de C.V. y Villaseñr Sánchez Diego. Ejecutivo Mercantil Acuerdo. 1 Acdo. Núm. Exp. 934/2019.
Banco Santnader México, S.A. Institución de Banca Múltiple Grupo Financiero Satander México vs. Jorge Alberto Calderón Ocampo. Especial Hipotecario Civil Acuerdo. 1 Acdo. Núm. Exp. 604/2020.
Banco Santnader México, S.A. Institución de Banca Múltiple Grupo Financiero Satander México vs. Jorge Alberto Calderón Ocampo. Especial Hipotecario Civil el J 11 Dtto Informa que el 14 Tcmc Confirmo Resolución que Niega el Amparo, Acusar de Lo Adjuntado. 1 Acdo. en Amparo. Núm. Exp. 604/2020 1050/2023.
Barrón Greco Claudia vs. Empresas Mc 2 Sociedad Anónima de Capital Variable. Ord. Civil 1 Acdo. Núm. Exp. 1204/2022 Tomo II.
Bravo Calderón Héctor Gerardo vs. Galván Balderas Marco Antonio. Controversias de Arrendamiento Civil Acuerdo. 1 Acdo. Núm. Exp. 1102/2024.
Díaz Garduza Mireya vs. García Velázquez José. Controversias de Arrendamiento Civil Acuerdo. 1 Acdo. Núm. Exp. 1084/2024.
Fernández Peña Delia vs. Notario Público 198 de la Ciudad de México y Cea Reyes Alfonso y C Director del Registro Público de la Propiedad y del Comercio de la Ciudad de México. Ord. Civil Acuerdo. 1 Acdo. Núm. Exp. 1210/2024.

SOLO CONSULTA
SOLO CONSULTA
SOLO CONSULTA

Granados Martínez María Carmen. Juris. Voluntaria Civil Prevención. 1 Acdo. Núm. Exp. 248/2025.
Guzmán Mondragón Olegario vs. Lomas de Chamizal Sc. Ord. Civil Acuerdo. 1 Acdo. Núm. Exp. 508/2018.
Jacob Blumenfeld Abel vs. Ruzansky de Jacob Rajunov Sonia y Jacob Ruzansky Lior y Wermar Pharmaceuticals, S.A. de C.V. Controversias de Arrendamiento Civil Acuerdo. 6 Acdos. Núm. Exp. 1768/2024.
León Pérez Luz Azucena vs. Perea Flores Norma Patricia. Ord. Civil Acuerdo. 1 Acdo. Núm. Exp. 466/2024.
López López Ma de Jesús y y-o. López López María de Jesús vs. Díaz Alanís Javier y Morales Rascón Celia. Ord. Civil Acuerdo. 1 Acdo. Núm. Exp. 428/2023.
Manrique Huizar Irving vs. León Ojeda Yolanda. Ord. Civil Acuerdo. 1 Acdo. Núm. Exp. 394/2024.
Mercader Financial S.A. Sociedad Financierade Objeto Múltiple Entidad Regulada vs. Ricabus S.A. de Cv, Rabia Carden Francisco Alejandro, Patiño Gutiérrez Francisco, Hernández Ramírez Socorro, Gutiérrez Acosta Martha, a Través de su Sucesión O. Quien Legalmente la Represente. Ejecutivo Mercantil Acuerdo. 13 Acdos. Núm. Exp. 1168/2019 Tomo II.
Morales Paredes Ricardo vs. Reguero Hemkes Alejandro. Ord. Civil Acuerdo. 1 Acdo. Núm. Exp. 340/2019.
Motos Toro México S.A. de C.V. vs. Juan Colorado Vásquez. Ejecutivo Mercantil Acuerdo. 1 Acdo. Núm. Exp. 1454/2024.
Noguera Reche Ramón Miguel y Perezcano Aguilar Carolina y Saucedo Díaz Roxana y Borsani Horacio Manuel vs. Unilever de México S.A. de C.V. Ord. Civil Acuerdo. 1 Acdo. Núm. Exp. 406/2023.
Préstamos Felices en 15 Minutos S.A. de C.V. Sofom Enr vs. Santos Sarmiento Levi Samuel. Ejecutivo Mercantil Acuerdo. 1 Acdo. Núm. Exp. 348/2023.
Préstamos Felices en 15 Minutos S.A. de C.V. Sofom Enr vs. Torres Valdés María Luisa. Ejecutivo Mercantil Acuerdo. 1 Acdo. Núm. Exp. 1512/2024.
Prurito Artistico Sociedad Anónima de Capital Variable vs. Cervantes de Borges Aurora, Borges Cervantes Norna y Borges Osorio Hugo Rafael. Ejecutivo Mercantil Acuerdo. 3 Acdos. Núm. Exp. 724/2019.
Ramírez Sánchez Arturo vs. Sandoval Hernández Alejandro Raúl. Ord. Civil Acuerdo. 1 Acdo. Núm. Exp. 1626/2024.
Ramos y Fusther de Flota José Luis vs. Zorrilla Torres Jorge Alberto y Zorrilla Rodríguez Alberto Juan. Especial Hipotecario Civil Acuerdo. 1 Acdo. Núm. Exp. 686/2023.
Rivera Betancourt José Antonio vs. Ruíz Flores Adán y Ruíz Báeza Jorge. Ord. Civil Acuerdo. 2 Acdos. Núm. Exp. 186/2025.
Ruelas Inzunza Ulises vs. Grupo Mexicano de Seguros S.A. de C.V. Ord. Civil Acuerdo. 2 Acdos. Núm. Exp. 898/2024.
Said Narche Víctor vs. Aragón Durand Jesús Rodolfo. Controversias de Arrendamiento Civil Acuerdo. 1 Acdo. Núm. Exp. 558/2021.
Scotiabank Inverlat S.A. Institución de Banca Múltiple Grupo Financiero Scotiabank Inverlat vs. Saldua Téllez César Augusto y Montaño Ortega Leticia Adriana. Especial Hipotecario Civil Acuerdo. 1 Acdo. Núm. Exp. 162/2022.
Secreto. Providencias Precautorias Civil Prevención. 1 Acdo. Núm. Exp. 252/2025.
Secreto. Ord. Mercantil Requiere Documentos. 1 Acdo. Núm. Exp. 258/2025.
Socafi S.A. de C.V. vs. Jalil Plata César y Gómez Mercado Teresa y y/o Teresa Gomes Mercado. Ejecutivo Mercantil Acuerdo. 1 Acdo. Núm. Exp. 1326/2023.
Sofom Inbursa, S.A. de C.V. Sofom E. R. Grupo Financiero Inbursa vs. Soluciones para Impresores S.A. de C.V. y Vega Guerra Juan Carlos. Ejecutivo Mercantil Acuerdo. 1 Acdo. Núm. Exp. 1840/2024.
Soto Pacheco María Magdalena vs. Pacheco Ortiz Silvia. Ord. Civil Acuerdo. 1 Acdo. Núm. Exp. 218/2022.
Toyota Financial Services México vs. Yáñez Román Alma Gabriela. Ejecutivo Mercantil Acuerdo. 2 Acdos. Núm. Exp. 860/2023.
Velázquez Ríos Gerardo vs. Grupo Mexicano de Seguros S.A. de C.V. Ord. Civil Acuerdo. 3 Acdos. Núm. Exp. 66/2024.
Yedra Morales Carlos Ernesto vs. García Gálvez Humberto. Controversias de Arrendamiento Civil Acuerdo. 1 Acdo. Núm. Exp. 400/2015.
De la Cruz Villanueva Jesús Eduardo vs. Grupo Mexicano de Seguros S.A. de C.V. Ord. Civil Acuerdo. 1 Acdo. Núm. Exp. 162/2023 Tomo II.

MAL PUBLICADOS
Contreras Mantecon José vs. Quijada Hurtado Marco Antonio y Amaqa de México S.A. de C.V. Vía de Apremio Civil Acuerdo. 4 Acdos. Núm. Exp. 418/2024.

AUDIENCIA
Acosta Rosales Melitón vs. Sánchez Rodríguez Karla y Mora Quezada Raúl. Aud. Controversias de Arrendamiento Civil. 1 Audiencia. Núm. Exp. 122/2024.
Salazar Velasco José Gilberto y Flores Parra Jorge vs. Jefe Delegacional en Álvaro Obregón. Aud. Actos Prejudiciales Civil. 1 Audiencia. Núm. Exp. 180/2025.

SENTENCIA INTERLOCUTORIA
Pérez Escalante Leticia vs. Grupo Mexicano de Seguros S.A. de C.V. Ord. Civil Sent. Interl. 1 Núm. Exp. 1116/2024

EL SECRETARIO DE ACUERDOS
LIC. RODRIGO FLORES REYNA

TRIGÉSIMO SEXTO DE LO CIVIL

SECRETARÍA "A"
ACUERDOS DEL 14 DE MAYO DEL 2025

Banco Invex S.A. Institución de Banca Múltiple, Invex Grupo Financiero, Fiduciario en su Carácter de Fiduciario del Fideicomiso Número 1301 vs. Martínez Montes Juan Arturo y Otro. Especial Hipotecario Civil 1 Acdo. Núm. Exp. 641/2013 Bis. 2 Tomo II.
Banco Mercantil del Norte, S.A., Institución de Banca Múltiple, Grupo Financiero Banorte vs. Grupo Operador de Tiendas Marcos Sacal Fallena Esther Fallena Sacal José Sacal Kassin vs. No Hay. Ejecutivo Mercantil 1 Acdo. Núm. Exp. 127/2021.
Banco Santander (México) Sociedad Anónima, Institución de Banca Múltiple, Grupo Financiero Santander México O. su Cesionaria Decarome, Socieda Anónima Pormotora de Inversión de Capital Variable vs. Hernández González Alfonso. Especial Hipotecario Civil 1 Acdo. Núm. Exp. 87/2025 Bis. 2 Tomo II.
Banco Santander México, S.A., Institución de Banca Múltiple, Grupo Financiero Santander México vs. Foliot Cervera Nathalie Mahili Alexandra. Especial Hipotecario Civil 1 Acdo. Núm. Exp. 1867/2024.
Banco del Bajío Sociedad Anónima Institución de Banca Múltiple vs. Concetra Desarrolladora S.A. P. I. de C.V. y Otros. Ejecutivo Mercantil 1 Acdo. Núm. Exp. 197/2021 Bis. 2 Tomo II.
Bazaldua Monroy Ada vs. Pérez Vázquez Ernestina y Álvarez Pérez Alejandro y Registro Público de la Propiedad y de Comercio de la Ciudad de México. Ord. Civil Admisorio. 1 Acdo. Núm. Exp. 259/2025.
BBVA Bancomer S.A. Institución de Banca Múltiple Grupo Financiero BBVA Bancomer hoy Sucesionario Banco Mercantil del Norte S.A., Institución de Banca Múltiple Grupo Financiero Banorte vs. Anatolio Olan Fuentes. Especial Hipotecario Civil 1 Acdo. Núm. Exp. 1641/2024.
BBVA Bancomer, S.A., Institución de Banca Múltiple, Grupo Finanicero BBVA Bancomer vs. Modesta Espinoza Adame. Especial Hipotecario Civil 1 Acdo. Núm. Exp. 901/2008 Tomo II.
Becerra Olvera Brandon de Jesús vs. Sucesiones Intestamentarias a Bienes de María Luz Yáñez Velázquez También Conocida como María de la Luz Yáñez Velázquez y/o Luz Yáñez Velázquez y Otros. Ord. Civil 4 Acdos. Núm. Exp. 219/2017 Bis. 1 Tomo II.
Blanco Sánchez Ernesto vs. Atizapán, S.A. de C.V. Representada por Rivardo Funtanet Mange y Otro. Ord. Civil Cump. de Ejecutoria. 1 Acdo. en Amparo. Núm. Exp. 565/2013 77/2024.
Blanco Sánchez Ernesto vs. Atizapán, S.A. de C.V. Representada por Rivardo Funtanet Mange y Otro. Ord. Civil Dada Cump. de Ejecutoria. 1 Acdo. Núm. Exp. 565/2013 Tomo II.
Briq Fund S.A. P. I. de C.V. vs. 3 House S.A. P. I. de C.V. y Otros. Especial Hipotecario Civil 1 Acdo. Núm. Exp. 437/2020.
Camacho Silva Jaquelíne vs. Operadora de Hospitales Ángeles S.A. de C.V. y Alvarado Gay Francisco Javier y Olvera Hernández Horacio Gabriel. Ord. Civil 1 Acdo. Núm. Exp. 2161/2024.
Carrillo Quintana Juana Isabel vs. Ortega Romero Laura Elena y Gómez Ortega Estefania y Gómez Ortega Laura Elena. Ejecutivo Mercantil 1 Acdo. Núm. Exp. 2007/2024.
Ci Banco Sociedad Anónima Institución de Banca Múltiple en su Carácter de Fiduciario en el Fideicomiso Número F/00102 vs. Reyes Corona Carlos Alberto. Especial Hipotecario Civil 1 Acdo. Núm. Exp. 479/2015.

SOLO CONSULTA
SOLO CONSULTA
SOLO CONSULTA

Cibanco S.A. Institución de Banca Múltiple Atraves del Administrador del Fideicomiso F/00388, Tertius S.A. P. I. de C.V. Sofom E. N. R vs. Benita Cruz López y Otro. Ord. Civil 1 Acdo. Núm. Exp. 479/2017.

Cisneros Cisneros Carlota vs. González Reyes Norma Elizabeth. Controversias de Arrendamiento Civil 1 Acdo. Núm. Exp. 731/2021.

Clav Inmobiliaria Sociedad Anónima de Capital Variable vs. Edwin Alfonso Acevedo Pérez. Especial Hipotecario Civil 1 Acdo. Núm. Exp. 1253/2011.

Coventure Pre- Season Special Assets Fund Llc vs. Del Toro Chávez Jorge Manuel. Ejecutivo Mercantil 1 Acdo. Núm. Exp. 213/2021 Tomo II.

Decarome Sapi de C.V. antes Banco Santander (México) S.A. Institución de Banca Múltiple, Grupo Financiero Santander vs. Jorge Arturo Ramos Saavedra. Especial Hipotecario Civil 1 Acdo. Núm. Exp. 2243/2024.

Devlyn Joannis Michael Alexander y Devlyn Joannis Jesse William vs. Sánchez Gómez Miguel Ángel Roberto. Ord. Civil 1 Acdo. Núm. Exp. 353/2024.

Estrada Ruíz José Luis. Ord. Civil Prevención. 1 Acdo. Núm. Exp. 263/2025.

Gallardo Valencia Antonio Guillermo vs. Litografia Visual S.A. de C.V. y Otros. Ejecutivo Mercantil Informe Previo. 1 Acdo. en Amparo. Núm. Exp. 335/2016 679/2025- III.

Gallegos Baltazar Hilda Mariana vs. Baltazar Ávila Amelia. Ord. Civil 1 Acdo. Núm. Exp. 255/2024.

García Velázquez Araceli vs. Islas Ricaño Jorge. Ejecutivo Civil 1 Acdo. Núm. Exp. 1057/2023.

González Díaz Higinio vs. Intertek Testing Services de México S.A. de C.V. Ord. Mercantil 1 Acdo. Núm. Exp. 1269/2018 Tomo II.

González González Farit Cipriano y González Montiel Alan y Montiel Sánchez María de Los Ángeles vs. Qualitas Compañía de Seguros S.A. de C.V. Ord. Civil 1 Acdo. Núm. Exp. 1213/2024.

Goytia Jiménez Marco Antonio vs. Fletes Chihuahua S.A. de C.V. y la Latinoamericana Seguros S.A. y-o. la Latino Seguros. Ord. Civil 1 Acdo. Núm. Exp. 1171/2023.

HSBC México S.A. Institución de Banca Múltiple Grupo Financiero HSBC vs. Almazán Estrada Sandra. Especial Hipotecario Civil 1 Acdo. Núm. Exp. 879/2024.

Instituto de Seguridad y Servicios Sociales de Los Trabajadores del Estado a Través de su Fondo de la Vivienda Fovissste vs. Juana Marcela Pérez Sánchez. Especial Hipotecario Civil 1 Acdo. Núm. Exp. 5/2021.

López Castro Elsa Elena vs. Ávila Dueñas Ángela y Esperanza Hernández Flores. Controversias de Arrendamiento Civil 1 Acdo. Núm. Exp. 75/2025.

Milpas Luna Pedro vs. López Martínez Rafael. Medios Preparatorios Civil Prevención. 1 Acdo. Núm. Exp. 261/2025.

Pacheco Mendoza José Joaquín vs. Pacheco Reyna María Elena. Ord. Civil 1 Acdo. Núm. Exp. 107/2022.

Recuperación y Administración de Hipotecas, S. de R. L. de C.V. antes HSBC México, S.A. Inst. de Bca. Mul. Grupo Financiero vs. José Guadalupe Reséndiz Morán. Especial Hipotecario Civil 1 Acdo. Núm. Exp. 505/2000 Tomo III.

Rodríguez Arguello Herminia vs. Romero Vargas de Saldaña Adriana y Saldaña López Felipe. Especial Hipotecario Civil 1 Acdo. Núm. Exp. 1077/2023.

Rodríguez Flores Cristian vs. Seguros Inbursa S.A. Grupo Financiero Inbursa. Ord. Civil 2 Acdos. Núm. Exp. 3/2025.

Romero Bautista Germán vs. González Castillo Maria Elena. Ejecutivo Mercantil 1 Acdo. Núm. Exp. 599/2024.

Saldaña Sarabia José Ramón vs. Leopoldo Francisco Maciel Aguilera y Otros. Especial Hipotecario Civil 1 Acdo. Núm. Exp. 203/2019 Tomo II.

Scotiabank Inverlat S.A., Institución de Banca Múltiple Grupo Financiero Scotiabank Inverlat vs. Izazaga Kuri Gilberto. Especial Hipotecario Civil 1 Acdo. Núm. Exp. 909/2022.

Secreto. Ejecutivo Mercantil 1 Acdo. Núm. Exp. 1197/2023.

Suárez Perales Verónica vs. Suárez Edmundo y Otros. Ord. Civil 1 Acdo. Núm. Exp. 575/2017.

Tanabe García Gabriela Paola vs. Rodríguez Sánchez Sandra Natali y Rodríguez Sánchez Viridiana. Controversias de Arrendamiento Civil 1 Acdo. Núm. Exp. 945/2024.

Valencia Torices Rodolfo vs. Orea Elías Miguel Ángel y Santamaría Díaz Edna Gabriela. Ejecutivo Mercantil 1 Acdo. Núm. Exp. 1477/2024.

Villalobos Barrios Fernando vs. Grupo Nacional Provincial Sab. Ord. Civil 1 Acdo. Núm. Exp. 989/2024.

Villaseñor Pérez Negron Martha Amparo vs. Estrada Villaseñor Eugenio. Ejecutivo Mercantil 1 Acdo. Núm. Exp. 1861/2024 Bis. 2 Tomo II.

AUDIENCIA

Galván San Antonio Sara Elena vs. Cortés Cerrillo Alejandra. Aud. de Concil. Ord. Civil. 1 Audiencia. Núm. Exp. 101/2025.

Huerta Heredia José Ángel vs. González Rivera José Ramón. Aud. Ord. Civil. 1 Audiencia. Núm. Exp. 877/2024.

LA SECRETARIA DE ACUERDOS
LIC. DIANA CAREM GODÍNEZ RUÍZ

SECRETARÍA "B"
ACUERDOS DEL 14 DE MAYO DEL 2025

Aerovías de México Sociedad Anónima de Capital Variable y Aerolitoral Sociedad Anónima de Capital Variable vs. Fernández Aguirre José Manuel. Ord. Civil Amparo. 1 Acdo. en Amparo. Núm. Exp. 1306/2024 1301/2024.

Alfaro Jiménez Víctor M vs. Fernando Dávila Hernández y Otro. Ejec. Merc. 2 Acdos. Núm. Exp. 190/2011.

Autofinanciamiento México S.A. de C.V. vs. Moreno Moha José Carlos y y Leal Laguna Dominga. Ejecutivo Mercantil 1 Acdo. Núm. Exp. 1920/2024.

Banco Invex Sociedad Anónima Institución de Banca Múltiple Invex Grupo Financiero en su Carácter de Fiduciario en el Fideicomiso Irrevocable de Administración Fuente de Pago y Garantía Identificado Con el Número 581 vs. Robles Pérez Ernesto y Díaz Morales Emma. Juris. Voluntaria Civil 1 Acdo. en Expedientillo. Núm. Exp. 1038/2023.

Banco Mercantil del Norte S.A. Instituto de Banca Múltiple, Grupo Financiero Banorte vs. Everardo Chávez Jalabera. Especial Hipotecario Civil 1 Acdo. Núm. Exp. 212/2019 Tomo II.

Banco Mercantil del Norte S.A. Institución de Banca Múltiple Grupo Financiero Banorte vs. Karla Mayen Hernández. Especial Hipotecario Civil 1 Acdo. Núm. Exp. 56/2020.

Banco Mercantil del Norte S.A. Institución de Banca Múltiple Grupo Financiero Banorte vs. Ochoa Méndez Ernesto Rafael. Especial Hipotecario Civil 2 Acdos. Núm. Exp. 298/2023.

Banco Nacional de México S.A., Integrante del Grupo Financiero Banamex hoy su Cesionaria Operadora de Carteras Gamma., S.A. P. I. de C.V. hoy su Cesionario Felipe Antonio Bujalil Spinola vs. Velasco Turati Fernando Antonio. Especial Hipotecario Civil Dada Pasa a Sent. Interlocutoria. 1 Acdo. Núm. Exp. 1322/2024 Tomo III.

Banco Nacional de México Sociedad Anónima Integrante del Grupo Financiero Banamex vs. Quezada Velázquez Eduardo. Especial Hipotecario Civil 1 Acdo. Núm. Exp. 1332/2024.

Banco Santander México S.A., Institución de Banca Múltiple, Grupo Financiero Santander México hoy su Cesionario Decarome S.A. Promotora de Inversión de Capital Variable vs. Guerrero Rivera Isabel. Especial Hipotecario Civil 1 Acdo. Núm. Exp. 1340/2024.

Banco del Bajío Sociedad Anónima, Institución de Banca Múltiple hoy su Cesionario Jorge Alberto Cerecedo Suárez vs. Central de Servicios para el Desarrollo de Puebla, A.C. Ejecutivo Mercantil 1 Acdo. Núm. Exp. 2046/2024 Tomo II.

Cano Ruíz J. Ignacio vs. Ortiz Claudio Darío Israel y Claudio Minero Sara. Ord. Civil Prevención. 1 Acdo. Núm. Exp. 260/2025.

Cetelem S.A. de C.V. Sofom Er vs. Rodríguez Zuniga José Antonio. Ejecutivo Mercantil 1 Acdo. Núm. Exp. 1326/2022.

Cortez Escamilla J. Jesús vs. Pérez Camacho Daymara y Cortés Escamilla Ángel. Ord. Civil 1 Acdo. Núm. Exp. 1590/2024.

Daimler Financial Services México Sociedad de Responsabilidad Limitada de Capital Variable vs. Martínez Pena Miguel. Ejecutivo Mercantil 2 Acdos. Núm. Exp. 84/2024.

Elizalde Meraz Karla Victoria vs. Elizalde Barra Héctor. Ejecutivo Mercantil 1 Acdo. Núm. Exp. 172/2025.

Espinoza Espíndola Noel vs. Núñez Arguello Elsa su Sucesión y Otros vs. No Hay. Ord. Civil 4 Acdos. Núm. Exp. 396/2021.

Fernández Braniff Abogados, S. C vs. Distribuidor de Maquinaria del Sur S.A. de C.V. y Grupo Gasperin. Ord. Civil 1 Acdo. Núm. Exp. 210/2018 Tomo II.

Financiera Auxi S.A. de C.V. Sociedad Financiera Popular vs. Hosting Business World S.A. de C.V. y Otro. Especial Hipotecario Civil 1 Acdo. Núm. Exp. 574/2019.

SOLO CONSULTA
SOLO CONSULTA
SOLO CONSULTA

Galindo Hernández Blanca Rosa vs. Cruz Macías Arturo y Fernández Peña Delia. Controversias de Arrendamiento Civil 1 Acdo. Núm. Exp. 766/2024.

González Pineda Jaime Alejandro vs. Barrientos Arredondo María del Rocío y Otro. Controversias de Arrendamiento Civil 2 Acdos. Núm. Exp. 1142/2019.

Gusaca Inmuebles S.A. vs. Francia Mortera Jorge Arturo y Uribe Chávez Patricia. Controversias de Arrendamiento Civil 1 Acdo. Núm. Exp. 18/2023.

Hipotecaria su Casita, S.A. de C.V., Sofom Enr vs. Cardona Figueroa Mario. Especial Hipotecario Civil 1 Acdo. Núm. Exp. 1630/2024.

HSBC México S.A. Institución de Banca Múltiple Grupo Financiero HSBC División Fiduciaria en su Carácter de Fiduciario en el Fideicomiso Irrevocable Identificado Número F/253936 vs. Jorge Pérez García y Otra. Especial Hipotecario Civil 1 Acdo. Núm. Exp. 500/2019.

Instituto de Seguridad y Servicios Sociales de Los Trabajadores del Estado a Través de su Fondo de la Vivienda Fovissste vs. Edgar Bolaños Ávila. Especial Hipotecario Civil 2 Acdos. Núm. Exp. 12/2021.

Juárez Ibáñez María Elena vs. Salamanca Camacho Joaquín. Ord. Civil Prevención. 1 Acdo. Núm. Exp. 264/2025.

Manrique Hernández Raymundo vs. Hernández Méndez Gerardo y Manrique Hernández Rocío y Manrique Hernández Esther y Lira Ortega Benjamín y Lira Manrique Verónica. Ord. Civil Amparo 427/2025- V Niega Susp. Definitiva. 1 Acdo. en Amparo. Núm. Exp. 736/2021 427/2025.

Molinet Bucio Emma Liliana vs. Molinet Rubio José Gilberto. Ord. Civil 1 Acdo. Núm. Exp. 352/2023.

Oportunidades para Emprendedores, S.A. P. I. de C.V., Sociedad Financiera de Objeto Múltiple, E. N. R vs. Grupo Carromaco, S.A. de C.V., Mena Alarcón Octavio, Olvera Magaña Óscar Rafael, Romero Ramos Carlos Ali y Mendoza Linares Alma Rosa. Especial Hipotecario Civil 1 Acdo. Núm. Exp. 1320/2024 Tomo II.

Oportunidades para Emprendedores, S.A. P. I. de C.V., Sociedad Financiera de Objeto Múltiple, E. N. R vs. Grupo Carromaco, S.A. de C.V., Mena Alarcón Octavio, Olvera Magaña Óscar Rafael, Romero Ramos Carlos Ali y Mendoza Linares Alma Rosa. Especial Hipotecario Civil Dada Cuenta. 1 Acdo. en Tercería. Núm. Exp. 1320/2024 Bis. 8 Terc. Excl. de Dominio.

Pérez López José Manuel vs. Ramona Castro Huerta y Otros. Ord. Civil 1 Acdo. Núm. Exp. 554/2016.

Popoca Pérez Juan Alberto vs. Excelsior Compañía Editorial Sociedad Cooperativa Limitada y y/o Excelsior Compañía Editorial Scl y/o Excelsior Compañía Editorial Sociedad Cooperativa de Responsabilidad Limitada. Ord. Civil 1 Acdo. Núm. Exp. 674/2024.

Recuperación de Comercio Interior, S. de R. L. de C.V. vs. Víctor Lazo Acosta y/o Esp. Hip. 1 Acdo. Núm. Exp. 134/2003.

Reyes Monroy Teresa y Guerrero Reyes Araceli vs. Guerrero Reyes Belén y Guerrero Reyes Silvia y Guerrero Reyes Lot y Guerrero Reyes Josué. Ord. Civil 1 Acdo. Núm. Exp. 726/2024.

Rivas Gómez Dulce Gabriela vs. Bolaños Álvarez Jorge Alberto. Ord. Civil 2 Acdos. Núm. Exp. 1460/2024.

Rodríguez Cabo Castillo Roberto Sanson vs. O. Haran Gabriel Ego Marcos. Ord. Civil 1 Acdo. Núm. Exp. 1480/2024.

Rojas Mascareñas Julio vs. López Muñoz Linda Vanessa y López Mendoza Javier Enrique. Controversias de Arrendamiento Civil 1 Acdo. Núm. Exp. 634/2022.

Romero Betancour Camacho María Irma vs. Hernández Silva Doris. Especial Hipotecario Civil 1 Acdo. en Expedientillo. Núm. Exp. 456/2020.

Ruiz Baños Luis Eduardo vs. Seguros Banorte Generalli, S.A. de C.V. Grupo Financiero Banorte. Ord. Mercantil 1 Acdo. Núm. Exp. 1254/2024.

Salome Salume Lilián vs. Berbah S.A. de C.V. y Proyectos Inmobiliarios y Urbanísticos Boure, S.A. P. I de C.V. y Troika Hd, S.A. de C.V. y Kayoo, Llc. y Golden Root, Llc. y Muñoz Hilbert Rafael y Alcántara Álvarez Norha María y Quintero López de la Cerda Coral y Batiz Hurtado Bernardo y Boyoli Muñoz Eduardo y López Hernández José y Belmont Padilla Enrique y Batiz Carrizales y Loizaga, S.A. de C.V., y Loizaga Piera Miguel y Carrizales Martínez Jesús Raymundo y Carrizales Picon Juan Alberto y Controladora de Activos Tak, S. de R. L de C.V., y Sada Sada Mario Rodolfo y Ramírez Pozos Elizabeth y García Ylizaliturri José León y Conde Olvera Juan Carlos. Ord. Mercantil 1 Acdo. Núm. Exp. 1148/2017 Tomo III.

Sánchez de Tagle Oropeza Delia Martha y También Conocida como Delia Martha Sánchez de Tagle Oropeza de Lavalley vs. Lavalley Sánchez de Tagle Denisse y Lavalley Pedraza Julio César. Ord. Civil 1 Acdo. Núm. Exp. 1068/2024.

Saúl Martínez René su Sucesión vs. Ofelia Hipólita Sánchez Velázquez. Ord. Civil 1 Acdo. Núm. Exp. 378/2020.

Scotiabank Inverlat Sociedad Anónima Institución de Banca Multiplr Grupo Financiero Scotiabank Inverlat vs. Salinas Legaspy Sandra Patricia. Especial Hipotecario Civil Tomo II Dada Susp. Provisional en Amparo Indirecto 714/2025. 1 Acdo. Núm. Exp. 98/2025 Tomo II.

Scotiabank Inverlat, S.A., Institución de Banca Múltiple, Grupo Financiero Scotiabank Inverlat vs. Salinas Legaspy Sandra Patricia. Especial Hipotecario Civil Informe Justificado. 2 Acdos. en Amparo. Núm. Exp. 98/2025 714/2025.

Seguros Inbursa Sociedad Anónima Grupo Financiero Inbursa vs. Cisneros Rergis Marisol. Especial Hipotecario Civil 2 Acdos. Núm. Exp. 1818/2024 Bis. 3 Tomo II.

Servicios Industriales para el Manejo del Medio Ambiente S.A. de C.V. vs. Álvarez Flores Carlos y Asociación Civil México Comunicación y Ambiente A.C. Ord. Civil 3 Acdos. Núm. Exp. 1008/2024.

Sociedad Hipotecaria Federal, Sociedad Nacional de Crédito, Institución de Banca de Desarrollo, en su Carácter de Fiduciario Sustituto del Fondo de Operación y Financiamiento Bancario a la Vivienda (Fovi) vs. Ventura Cruz Juan Carlos. Especial Hipotecario Civil 1 Acdo. Núm. Exp. 494/2024.

Soluciones Mexicanas Líder S.A. de C.V. vs. Autotransporte Zitlalli, S.A. de C.V. y Otros. Ejecutivo Mercantil 1 Acdo. Núm. Exp. 1394/2024 Principal.

Velarde Méndez Adriana María Dolores y Velarde Méndez Mónica María Antonieta y Velarde Méndez Fabiola María del Carmen vs. Velarde Méndez Sergio y Michelin Méndez Paola María Luisa. Ord. Civil 1 Acdo. Núm. Exp. 706/2023 Tomo II.

Zoltan Kodalynumero Sesenta y Uno S.A. de C.V. vs. Actinver Casa de Bolsa, S.A. de C.V. Ord. Mercantil 1 Acdo. Núm. Exp. 750/2016 Tomo II.

NO PUBLICADOS

Scotiabank Inverlat, S.A., Institución de Banca Múltiple, Grupo Financiero Scotiabank Inverlat vs. Salinas Legaspy Sandra Patricia. Especial Hipotecario Civil Amparo Directo. 1 Acdo. en Amparo. Núm. Exp. 98/2025 Directo Promov. por Sandra Guadalupe Espinoza Villegas.

AUDIENCIA

Miguel Ángel Medina Cisneros antes Banco Monex S.A. Institución de Banca Múltiple, Grupo Financiero antes Miguel Ángel Medina Cisneros vs. José Francisco León Ledesma y Otro. Aud. Especial Hipotecario Civil. 1 Audiencia. Núm. Exp. 322/2013 Tomo II.

EL SECRETARIO DE ACUERDOS M.I.
LIC. RODOLFO MANUEL REYES ORTIZ

TRIGÉSIMO OCTAVO DE LO CIVIL

SECRETARÍA "A"
ACUERDOS DEL 14 DE MAYO DEL 2025

Administradora Fome 1, Sociedad de Responsabilidad Limitada de Capital Variable vs. Lechuga Sánchez Sonia. Especial Hipotecario Civil Acdo. Expedientillo. 1 Acdo. Núm. Exp. 407/2015.

Autofinanciamiento México S.A. de C.V. vs. Juncal Cendon Joan Federico y su Cucchi Laura Olivia. Especial Hipotecario Civil Acuerdo. 1 Acdo. Núm. Exp. 2167/2024.

Banco Mercantil del Norte S.A. Institución de Banca Múltiple Grupo Financiero Banorte vs. Grupo de Asesores y Apoyos a Empresas 368 Scp, Villalba Chavarría Ángela También Conocida como Ángela Villalba Vda. de Rodríguez y Ramírez García Sergio. Providencias Precautorias Civil Acdo. Expedientillo. 1 Acdo. en Expedientillo. Núm. Exp. 2125/2024.

Banco Mercantil del Norte, S.A. Institución de Banca Múltiple, Grupo Financiero Banorte vs. García Ruíz Miguel Ángel. Especial Hipotecario Civil 1 Acdo. Núm. Exp. 1717/2024.

Banco Mercantil del Norte, S.A., Institución de Banca Múltiple, Grupo Financiero Banorte vs. Soto Arévalo César Leopoldo. Especial Hipotecario Civil Acdo. Expedientillo. 1 Acdo. en Expedientillo_ Expediente_No_Conocido. Núm. Exp. 77/2019 Juzgado 63°.

SOLO CONSULTA
SOLO CONSULTA
SOLO CONSULTA

Banco Nacional del Ejército Fuerza Aérea y Armada S.N.C. Instituto de Banca de Desarrollo vs. Ceja Jiménez Ana María. Especial Hipotecario Civil Acuerdo. 1 Acdo. Núm. Exp. 589/2024.

BBVA Bancomer Sociedad Anónima Institución de Banca Múltiple Grupo Financiero BBVA Bancomer vs. Castrejón Martínez Andrés Daniel. Especial Hipotecario Civil Acuerdo. 1 Acdo. Núm. Exp. 315/2021.

BBVA México S.A. Institución de Banca Múltiple Grupo Financiero BBVA México vs. Escore Alimentos S.A. de C.V. y Especialidades Comerciales Reyes S.A. de C.V. y Reyes Arvizu David y Calderón de la Barca Sánchez Cathy Lorena y Reyes Pena Roberto David y Arvizu Martínez María Yolanda. Vía de Apremio Civil Acuerdo. 1 Acdo. Núm. Exp. 249/2025.

BBVA México, Sociedad Anónima, Institución de Banca Múltiple, Grupo Financiero BBVA México vs. Romero Maurel Miguel Ángel. Especial Hipotecario Civil Acuerdo. 1 Acdo. Núm. Exp. 89/2024.

Bnp Paribas vs. Amr Aircraft Leasing Dac y Transportes Aeromar S.A. de C.V. Ejecc. de Garantías Otorgadas Mediante Prenda Sin Transmisión de Pos. y Fideicomiso de Garantía (Procedimiento Judicial) Mercantil 2 Acdos. Núm. Exp. 845/2023 Tomo II.

Buendía Velasco América vs. González Robles José Iván. Especial Hipotecario Civil Acdo. Expedientillo. 1 Acdo. Núm. Exp. 613/2018.

Bufete Vega, S.A. de C.V. vs. Alimentos y Forrajes del Norte S.A. de C.V. y Otro. Ejec. Merc. 2 Acdos. Núm. Exp. 1561/2009.

Cámara Torres José Julián vs. Grupo Mexicano de Seguros S.A. de C.V. Ord. Civil Acuerdo. 1 Acdo. Núm. Exp. 2019/2024.

Campillo Hernández Atala vs. Guadalupe Arce Salazar y Otro. Ord. Civ. Acdo. Expedientillo. 1 Acdo. Núm. Exp. 909/1997.

Carnipollo S.A. de C.V. vs. Excellent Food S.A. de C.V. y Carbajal Ayala José Damion. Ejecutivo Mercantil Acuerdo. 1 Acdo. en Otros. Núm. Exp. 1215/2018 Tomo III.

Contreras Montañez Alberto, su Sucesión vs. Martínez Magallón Ismael; Martínez Magallón Dante. Ord. Civil Acuerdo. 1 Acdo. Núm. Exp. 2071/2024 Tomo II.

Cruz Guerrero Gabriela vs. López Huitrón Salvador y Martínez Martínez Guadalupe. Ord. Civil Acuerdo. 1 Acdo. Núm. Exp. 1245/2024.

Estrada Alvarado Víctor vs. Solís Arazo Joaquín. Ejecutivo Mercantil Acuerdo. 1 Acdo. Núm. Exp. 1579/2024 Tomo II.

Estrada Zepeda Mario Alberto vs. Merino Campos Carlos Manuel y Presidente Municipal de Balancan Tabasco C. Saúl Plancarte Torres. Ord. Mercantil Acdo. Amparo. 1 Acdo. en Amparo. Núm. Exp. 1879/2024 457/23.

Fernández González Nicolás vs. Fernández Ocerin José Félix, Quien También Es Conocido como Félix Fernández Ozerin y/o Félix Fernández Ocerin y Registro Público de la Propiedad y del Comercio. Ord. Civil Acuerdo. 1 Acdo. Núm. Exp. 549/2018.

Finh Soluciones Económicas Sociedad Anónima Promotora de Inversión de Capital Variable Sociedad Financiera de Objeto Múltiple Entidad No Regulada vs. Automotive M Mannesmann Vdo Kienzle Sociedad Anónima de Capital Variable y González Kanakoquia Abel. Providencias Precautorias Civil Acdo. Expedientillo. 1 Acdo. Núm. Exp. 269/2023.

García Padrón Hugo Rolando y Landeros Salazar Sandra Leticia vs. Grupo Mexicano de Seguros S.A. de C.V. Ord. Civil Acuerdo. 1 Acdo. Núm. Exp. 1/2025.

García Padrón Hugo Rolando y Landeros Salazar Sandra Leticia vs. Grupo Mexicano de Seguros S.A. de C.V. Ord. Civil Acuerdo. 5 Acdos. Núm. Exp. 1/2025 Tomo II.

Gutiérrez Granados Marco Antonio vs. Fuentes Gómez Elsa Ivonne. Ejecutivo Mercantil Acuerdo. 1 Acdo. Núm. Exp. 875/2022.

HSBC México Sociedad Anónima Institución de Banca Múltiple Grupo Financiero HSBC División Fiduciaria en su Carácter de Fiduciario en el Fideicomiso Número F/234036 vs. Vaqueiro Durán Ana María. Especial Hipotecario Civil Acuerdo. 1 Acdo. Núm. Exp. 1199/2017 Tomo II.

Instituto de Seguridad y Servicios Sociales de Los Trabajadores del Estado a Través de su Fondo de la Vivienda (Fovissste) vs. Ortiz Paredes Isidro. Especial Hipotecario Civil Acuerdo. 2 Acdos. Núm. Exp. 2131/2024.

Instituto de Seguridad y Servicios Sociales de Los Trabajadores del Estado a Través de su Fondo de la Vivienda Fovissste vs. Salazar Martínez Rafael. Especial Hipotecario Civil Acdo. Expedientillo. 1 Acdo. Núm. Exp. 567/2021.

Kababie Sacal Jaime y Kababie Sacal Rafael y Kababie Sacal Moisés y Kababie Sacal Salomón vs. Mauricio Rivera Arquitectos S de R.L. de C.V. y Kirschner Pujadas María Esther. Ord. Civil Acdo. Amparo. 1 Acdo. en Amparo. Núm. Exp. 1249/2024 Amparo 81/2025-I, Promov. por Yobanim, S. C.

Martínez Ponce Inés y Pedraza Martínez Ana María y Pedraza Martínez María Leticia y Pedraza Martínez Celia Angelina y Pedraza Martínez Carlos vs. Rivera Valenzuela Javier y Axa Seguros S.A. de C.V. Ord. Civil Acdo. Expedientillo. 1 Acdo. Núm. Exp. 707/2017 Tomo IV.

Mendoza Arista Carlos Antonio y Castrejón Hernández Karla Yamilet vs. García Villegas Mónica y Colegio Enrique Rebsamen S. C. y Velarde Gamez Juan Mario y la Latinoamericana Seguros S.A. Ord. Civil 1 Acdo. Núm. Exp. 1383/2019 Tomo VI.

Navarro Bolio José Antonio vs. Teresa Rojas Roldán de Tepichin y Celestino Jesús Tepichin y Jiménez. Ejecc. de Garantías Otorgadas Mediante Prenda Sin Transmisión de Pos. y Fideicomiso de Garantía (Procedimiento Extrajudicial) Mercantil Exhorto. 1 Acdo. Núm. Exp. 87/2004 Tomo III.

Pelmar Inmobiliaria, Sociedad Anónima de Capital Variable vs. Taipan Café, S.A. P. I. de C.V. y Mendoza Powell Luis Gerardo. Controversias de Arrendamiento Civil Acuerdo. 1 Acdo. Núm. Exp. 1375/2024 Tomo II.

Procesos de Ingeniería Aplicada S.A. de C.V. vs. Vitromax S de R.L. de C.V. Ord. Mercantil Recurso de Apel. en Ambos Efectos en contra de Sent. Definitiva. 1 Acdo. Núm. Exp. 143/2025 Tomo II.

Ramos Díaz Ricardo vs. Montefort Gómez Genaro Arturo y Correa Mendoza de Montefort Teresita de Jesús. Especial Hipotecario Civil Acuerdo. 1 Acdo. Núm. Exp. 875/2010 Tomo II.

Ramos Díaz Ricardo vs. Montefort Gómez Genaro Arturo y Correa Mendoza de Montefort Teresita de Jesús. Especial Hipotecario Civil Acuerdo. 2 Acdos. Núm. Exp. 875/2010 Tomo III.

Ríos Manzano Doris Shantal vs. Hugo Emilio Briseño Ramos. Especial Hipotecario Civil Acuerdo. 2 Acdos. Núm. Exp. 75/2009 Tomo III.

Rodríguez Salinas Julio Cesár vs. Chaparro Gómez Guadalupe y Suasnavar Ozuna Bertín. Ord. Civil Acuerdo. 1 Acdo. Núm. Exp. 399/2023 Tomo II.

Rodríguez Sánchez Leticia vs. González Gutiérrez Jesús Gabriel y Ortega Plascencia María Thalia. Medios Preparatorios Civil Acuerdo. 3 Acdos. Núm. Exp. 875/2024.

Rojas Jaimes Rocío Areli vs. José Luis Mosqueda Vargas, Anel Olivares Skewes, Benjamín Estrada Lavín, Gerardo Adrián Herrera Tejeda, Hermenegildo Cortez Rivera, Alfonso Barrera Burgos, Fernando Aguilar Silva, Ernesto Campos Díaz, Juan Carlos Ramírez Mora, Josefina Altamirano Barrera, Jenny Pérez Silva, Martín I. Castillo González, Raquel Gómez Galeana, Laura Mariza Martínez Cruz, Zoe Liliane Rodríguez Ángeles, Carlos Alejandro Proal Nájera, Rosa Jarero García, Iris del Carmen Gómez Rodríguez, Leticia Barbosa Mascorro, Gerardo Noguez González, Antonio B. Vázquez Labastida, Adriana Gutiérrez Ochoa, Carlos Castillo Zamora, Alfonso Trejo Martínez, Leticia Eugenia Almaraz Zamarrón, Esteban Reyes Antunez, Cristian Ricardo López Torres, Areli Guadalupe Miranda Esparza. Ord. Civil Acuerdo. 3 Acdos. Núm. Exp. 1839/2024 Tomo IV.

Romero Vargas María su Sucesión vs. Islas Huerta Claudia Amparo. Ord. Civil Acuerdo. 2 Acdos. Núm. Exp. 1035/2024.

Sánchez Gómez Osvaldo vs. Star Médica S.A. de C.V. y Pérez Galván León Rocío Guadalupe y Avilés Ramírez Brenda Aidé y Guzmán Rudorff Karla Raquel y Aguilar Avilés Víctor Hugo y Anaya Corona Armando. Ord. Civil 2 Acdos. Núm. Exp. 1068/2016 Tomo X.

Siqueiros Carmona Esperanza. No Definido No Definido Acdo. Amparo. 1 Acdo. en Amparo. Núm. Exp. 767/2024 Bis. 36 Amparo 767/2024, Promov. por Esperanza Siqueiros Carmona.

Sosa Lara Claudia Yanet vs. Chow del Campo José Benjamín, Grand Odyssey Casino, S.A. de C.V. y Moreno Quijano Alfredo. Ejecutivo Mercantil Acuerdo. 1 Acdo. Núm. Exp. 1129/2016.

Sosa Ortiz Arturo vs. Impulsora Aljona Sc. Ord. Civil Acuerdo. 2 Acdos. Núm. Exp. 1105/2023.

Spiritu Bolaños Víctor Ramón vs. Instituto de Oftalmologia Fundación de Asistencia Privada Conde de Valenciana Iap y Graue Hernández Enrique Octavio y Quiroz Casian Natalia Paulina. Ord. Civil Acuerdo. 2 Acdos. Núm. Exp. 1275/2022 Tomo II.

Tlacuatl Ramírez María Remedios y Bueno Tlacuatl María Manuela vs. Axa Seguros S.A. de C.V. Ord. Civil Acuerdo. 1 Acdo. Núm. Exp. 631/2024 Tomo II.

SOLO CONSULTA
SOLO CONSULTA
SOLO CONSULTA

Toyota Financial Services México S.A. de C.V. vs. Morales Meza Geremia. Providencias Precautorias Mercantil Acuerdo. 1 Acdo. Núm. Exp. 2033/2024.

Vázquez Andrade Eloin y Alma Andrade Iris vs. Martínez Leyva Angélica y Durán Martínez Leyva Roberto y Meléndez Sánchez Juan Pablo. Ord. Civil Acdo. Amparo. 1 Acdo. en Amparo. Núm. Exp. 499/2024 Amparo Indirecto 162- 2025- II.

Vergara Ortega María Elena vs. Moisés Jorge Alejandro, su Sucesión y C. Director del Registro Público de la Propiedad y del Comercio de la Ciudad de México. Ord. Civil Acuerdo. 2 Acdos. Núm. Exp. 251/2016.

Vive Arquitectos S. de R. L. de C.V. vs. Inmobiliaria y Promotora de Mercados S. de R. L. de C.V. y Otros. Especial Hipotecario Civil 2 Acdos. Núm. Exp. 571/1996 Tomo VI.

MAL PUBLICADOS

Ramos Díaz Ricardo vs. Montefort Gómez Genaro Arturo y Correa Mendoza de Montefort Teresita de Jesús. Especial Hipotecario Civil Acuerdo. 1 Acdo. Núm. Exp. 875/2010 Tomo III.

AUDIENCIA

Hernández Romo Yda Adoración vs. Ramírez Almaraz Jerónima y Vázquez Ortiz Emilio. Aud. de Desahogo de Pruebs. y Alegatos Ord. Civil. 1 Audiencia. Núm. Exp. 191/2025.

Mendoza Barrón María Victoria vs. De María y Campos Adorno Armando Antonio y de María y Campos Adorno Karina Patricia. Aud. de Desahogo de Pruebs. y Alegatos Ord. Civil. 1 Audiencia. Núm. Exp. 1053/2024.

EL SECRETARIO DE ACUERDOS
LIC. JOSÉ ANTONIO HERNÁNDEZ SOTO

SECRETARÍA "B"
ACUERDOS DEL 14 DE MAYO DEL 2025

Autofinanciamiento México S.A. de C.V. vs. Aguilar Téllez Cristina y Blancas Aguilar Luis Antonio. Ejec. Merc. Acuerdo. 1 Acdo. Núm. Exp. 422/2006.

Banco Mercantil del Norte S.A. Institución de Banca Múltiple Grupo Financiero Banorte vs. Roffe Farca Abraham. Especial Hipotecario Civil Apel. Dem. Ambos Efec. contra Sent. Int. 2 Acdos. Núm. Exp. 1242/2022.

Banco Mercantil del Norte S.A. Institución de Banca Múltiple Grupo Financiero Banorte vs. Mariana Paola Cobos Vela. Especial Hipotecario Civil Acuerdo. 1 Acdo. Núm. Exp. 704/2019.

Banco Mercantil del Norte S.A. Institución de Banca Múltiple Grupo Financiero Banorte vs. Consultores y Administradores Fara S.A. de C.V. y Noriega Briz Carlos Leonardo. Providencias Precautorias Civil Acuerdo. 1 Acdo. Núm. Exp. 2540/2024.

Banco Nacional de México S.A. Integrante del Grupo Financiero Banamex vs. Carlos Pittman John y Banco del Bajío Sociedad Anónima Institución de Banca Múltiple. Especial Hipotecario Civil Acuerdo. 1 Acdo. Núm. Exp. 992/2019 Tomo II.

Banco Nacional de México, S.A., Integrante del Grupo Financiero Banamex División Fiduciaria vs. Gómez Campos Alfredo y Trejo Kemper de Gómez María del Rocío. Ord. Mercantil Reb. por No Contestar Agravios contra Sent. Interlocutoria. 2 Acdos. Núm. Exp. 1876/2024 Tomo III.

Banco Santander México, S.A., Institución de Banca Múltiple, Grupo Financiero Santander México vs. Marmolejo Tapia Ricardo Javier y Vázquez Andrade Alejandra. Especial Hipotecario Civil Acuerdo. 2 Acdos. Núm. Exp. 1540/2024.

Barrientos Taboada Jorge Francisco vs. Corea Pardo Jorge. Ord. Civil Acuerdo. 1 Acdo. en Amparo. Núm. Exp. 230/2025 Amparo175/2025- II.

BBVA México S.A. Institución de Banca Múltiple Grupo Financiero BBVA México vs. Copiisa Offshore S.A. de C.V. y Corporativo de Proyectos Inmobiliarios e Industriales S.A. de C.V. y González Lugo Karina y Meneses Carro Marcial. Providencias Precautorias Mercantil Apel. Dem. contra Auto. 1 Acdo. Núm. Exp. 2274/2024 Tomo II.

Comercializadora Ahz, S.A. de C.V. antes Trejo Ortiz Francisco vs. Envases Avanzados S.A. de C.V. y Otros. Ejec. Merc. Acuerdo. 1 Acdo. Núm. Exp. 1068/1997.

Condominio Ubicado en Calle de Doctor Barragán NO. 127 Colonia Doctores Alcaldia Cuauhtémoc Codigo Postal 06720 Ciudad de México vs. Martínez Luz Enrique. Ejecutivo Civil Puesta. 2 Acdos. Núm. Exp. 138/2024.

Cortez Balderas Rosalba vs. Sánchez Herrera Víctor Manuel y Castro Hernández María Alejandra. Ord. Civil Acuerdo. 1 Acdo. Núm. Exp. 2046/2024 Tomo II.

Decarome Sociedad Anónima Promotora de Inversión de Capital Variable vs. Fragoso Bautista Joel y Otra. Extinción de Domi. Civil Acuerdo. 1 Acdo. en Amparo. Núm. Exp. 772/2012 Amparo 682/2025- Vii- B, Promov. por Helen Elizabeth Ibáñez Ramírez.

Delgadillo Rivera Manuel Isidro vs. Bedolla Ortega Dulce Inés. Ord. Civil Acuerdo. 2 Acdos. Núm. Exp. 40/2025.

Finastrategy Mx Sociedad Anónima Promotora de Inversión de Capital Variable y Cesionaria de Renovi Fund I Sociedad Anónima Promotora de Inversión de Capital Variable y Quien a su Vez Es Cesionaria de HSBC México Sociedad Anónima Institución de Banca Múltiple Grupo Financiero HSBC vs. Bernal Altamirano Filiberto Javier. Ejecutivo Mercantil Acuerdo. 1 Acdo. Núm. Exp. 48/2016 Tomo III.

González Sandoval Federico vs. Grupo Mexicano de Seguros S.A. de C.V. Ord. Civil Acuerdo. 1 Acdo. Núm. Exp. 236/2024 Tomo II.

Goyeneche Ariztia José Antonio vs. Pacheco Olvera Norma Lilia. Controversias de Arrendamiento Civil Acuerdo. 1 Acdo. Núm. Exp. 2014/2024.

Hdi Seguros S.A. de C.V. vs. Corporativo la Bici S.A. de C.V. y y Seguros Atlas S.A. Ord. Civil Acuerdo. 2 Acdos. Núm. Exp. 1988/2024 Tomo III.

Hipotecaria su Casita, S.A. de C.V. Sofom, Enr vs. Luis Manuel Rodríguez Verdiguel. Especial Hipotecario Civil Expedientillo. 1 Acdo. en Expedientillo_Expediente_No_Conocido. Núm. Exp. 2318/2024.

HSBC México S.A. Institución de Banca Múltiple, Grupo Financiero HSBC División Fiduciaria en su Carácter de Fiduciario en el Fideicomiso Irrevocable Número F/238854 vs. Verónica Chi Pan. Especial Hipotecario Civil Acuerdo. 1 Acdo. Núm. Exp. 1246/2018.

HSBC México Sociedad Anónima Institución de Banca Múltiple Grupo Financiero HSBC División Fiduciaria en su Carácter de Fiduciario Dentro del Fideicomiso Irrevocable Número F 243264 vs. Bárcenas Solórzano Reyna y Moreno Zavala Ernesto. Proced. Convencional Mercantil Civil Acuerdo. 1 Acdo. Núm. Exp. 834/2019 Vía de Apremio.

HSBC vs. Guzmán Oros Edgar Eduardo y Falcón Palma Christianne. Juris. Voluntaria Civil Acuerdo. 1 Acdo. Núm. Exp. 1688/2024 Principal.

Inmobiliaria Atzacoalco S.A. vs. Alicia Plata de Barajas. Ord. Civil Acuerdo. 1 Acdo. Núm. Exp. 510/2020.

Ion Financiera Sociedad Anónima Promotora de Inversión de Capital Variable Sociedad Financiera de Objeto Múltiple Entidad Regulada vs. Grupo Desarrollador Nápoles Arizona S.A. de C.V. Especial Hipotecario Civil Puesta. 1 Acdo. Núm. Exp. 924/2023.

Lugo García Rosa María vs. Carmen Jiménez Miranda. Ord. Civil Acuerdo. 1 Acdo. Núm. Exp. 512/2005.

Operadora Mexicana de Arrendamientos S.A. de C.V. vs. María Belem Hernández su Sucesión. Controversias de Arrendamiento Civil Acuerdo. 1 Acdo. en Tercería. Núm. Exp. 274/2020 Tomo II.

Ordaz Morales Luis vs. Piña Colín Policarpio, Sánchez Bringas Jesús Ruperto, Robles Ramírez Isabel, Instituto del Fondo Nacional de la Vivienda para los Trabajadores Infonavit y C. Director del Registro Público de la Propiedad y del Comercio de la Ciudad de México. Ord. Civil Dada Cuenta Cierra Tomo I. 1 Acdo. Núm. Exp. 1338/2024.

Ordaz Morales Luis vs. Piña Colín Policarpio, Sánchez Bringas Jesús Ruperto, Robles Ramírez Isabel, Instituto del Fondo Nacional de la Vivienda para los Trabajadores. Ord. Civil Acuerdo. 2 Acdos. Núm. Exp. 1338/2024 Tomo II.

Polo Martínez Romy Concepción y Balderas Polo Dulce Ameyali y Balderas Polo Jesús Said vs. Sepsa S.A. de C.V. y Seguros Banorte, S.A. de C.V., Grupo Financiero Banorte, Ord. Civil Acuerdo. 1 Acdo. en Expedientillo. Núm. Exp. 848/2023 Tomo III.

Promotora de Hoteles S.A. de C.V. y Banco Nacional de México Integrante del Grupo Financiero Banamex vs. Granados de León Cristóbal y Becerra Karr Blanca Angélica y Quien También Usa su Nombre de Casada Blanca Angélica Becerra Karr de Granados. Juris. Voluntaria Civil Acuerdo. 1 Acdo. en Expedientillo. Núm. Exp. 872/2024.

Quiñones Emmert César Arturo vs. Emmert Nagore Reyna. Juris. Voluntaria Civil Acuerdo. 1 Acdo. Núm. Exp. 568/2023.

Quiñones Emmert César Arturo vs. Emmert Nagore Reyna. Juris. Voluntaria Civil Acuerdo. 2 Acdos. Núm. Exp. 568/2023 Tomo II.

SOLO CONSULTA
SOLO CONSULTA
SOLO CONSULTA

Rodríguez Belmont Martín César vs. Martínez Treviño Carlos Raúl su Sucesión. Ord. Civil Acuerdo. 1 Acdo. Núm. Exp. 686/2014.
Rodríguez Román Inés vs. C. Director del Registro Público de la Propiedad y el Comercio de la Ciudad de México y Hernández López Javier. Ord. Civil 1 Acdo. Núm. Exp. 800/2017 Tomo II.
Ruíz Garrido María Antonieta vs. Daniel Ruíz Alejandro su Sucesión. Ord. Civil Auto Billete. 1 Acdo. Núm. Exp. 2218/2024.
Sada Pedroza Leticia vs. Araiza Oriard Gloria del Carmen También Conocida como Gloria del Carmen Araiza Oriard de Leija y Leija Araiza Ricardo. Ord. Civil Acuerdo. 2 Acdos. Núm. Exp. 26/2023 Tomo II.
Scotiabank Inverlat S.A. Institución de Banca Múltiple Grupo Financiero Scotiabank Inverlat vs. Proyectos Arquitectónicos y de Especificación S.A. de C.V. y Pernia Fernández Luis y Martínez Muñoz Luis Faustino. Ejecutivo Mercantil Puesta. 2 Acdos. Núm. Exp. 108/2025.
Secreto. Providencias Precautorias Mercantil Acuerdo. 1 Acdo. Núm. Exp. 574/2024.
Solís Romero Raymundo vs. Solís Romero Rodrigo y Romero Cueva María Luisa Susana y Solís Romero Marisa y Morales Vázquez Ana Guadalupe y Andrés Carlos Viesca Urquiaga Titular de la Notaria 160 de Ecatepec de Morelos Estado de México y Registro Público de la Propiedad y del Comercio de la Ciudad de México y Escuela Comercial Cámara de Comercio, S. C. y Escuela Comercial de la Ciudad de México S. C y Institución de Pedagogia Infantil S. C. Ord. Civil Auto. 3 Acdos. Núm. Exp. 2234/2024 Tomo II.
Southern Cross Latin América Private Equity Fund V, L. P. y Latam Investments Italy S. L. R. y Cibanco, S.A. Institución de Banca Múltiple, en su Calidad de Fiduciario del Fideicomiso Irrevocable Cib/2643 vs. Kpmg Cárdenas Dosal, S. C. y y Otro. Ord. Civil Acuerdo. 1 Acdo. Núm. Exp. 2446/2024 Tomo VI.
Suárez Sánchez Gerardo vs. Ábrego Hernández Elizabeth. Especial Hipotecario Civil Acuerdo. 1 Acdo. Núm. Exp. 814/2017 Tomo III.
Toyota Financial Services México S.A. de C.V. vs. González Aguilar Christian Ricardo. Ejecutivo Mercantil Puesta. 2 Acdos. Núm. Exp. 1982/2024.
Unifin Financiera S.A. B de C.V. antes Unifin Financiera S.A. B de C.V. Sofom E. N. R vs. Administradora de Capitales de México S de R. L. Especial Hipotecario Civil Acuerdo. 1 Acdo. Núm. Exp. 44/2021 Tomo II.
Valerio Arellanao Abraham vs. Teodoro Ricardo Arellano Rodríguez. Ord. Civ. Acuerdo. 1 Acdo. Núm. Exp. 878/2002.

AUDIENCIA

Choy Chang Victoria vs. Quiroga Nieto Mariana y Nieto Chávez Angélica Pastora. Aud. Controversias de Arrendamiento Civil. 1 Audiencia. Núm. Exp. 332/2023.
Ion Financiera Sociedad Anónima Promotora de Inversión de Capital Variable Sociedad Financiera de Objeto Múltiple Entidad Regulada vs. Grupo Desarrollador Nápoles Arizona S.A. de C.V. Aud. Especial Hipotecario Civil. 1 Audiencia. Núm. Exp. 924/2023.

SENTENCIA INTERLOCUTORIA

HSBC México Sociedad Anónima, Institución de Banca Múltiple Grupo Financiero HSBC vs. Oliveros Lanzagorta Pedro. Especial Hipotecario Civil Sent. Interl. 1 Núm. Exp. 658/2021 Tomo Ii
Operadora Mexicana de Arrendamientos S.A. de C.V. vs. María Belem Hernández su Sucesión. Controversias de Arrendamiento Civil Sent. Interl. 1 Sent. Inter. en Tercería. Núm. Exp. 274/2020 Tomo Ii

LA SECRETARIA DE ACUERDOS
LIC. ANGÉLICA MARÍA HERNÁNDEZ ROMERO

TRIGÉSIMO NOVENO DE LO CIVIL

SECRETARÍA "A"
ACUERDOS DEL 14 DE MAYO DEL 2025

Administradora Fome 1, S. de R. L. de C.V. vs. María del Rocío Mendoza Reyes. Especial Hipotecario Civil Acuerdo. 1 Acdo. Núm. Exp. 377/2021.
Administradora Fome 2 S de R.L. de C.V. vs. Arechiga Dámaso Mirna y Beltrán Flores José Antonio. Especial Hipotecario Civil Acuerdo. 1 Acdo. en Expedientillo. Núm. Exp. 1131/2024 Expedientillo.
Alvarado López José Alfredo y Alvarado López Roberto vs. Alvarado López Verónica. Ord. Civil Acuerdo. 1 Acdo. Núm. Exp. 295/2023.
Arroyo Sánchez Héctor Camilo vs. Román Arroyo Enrique Rafael Otilio. Vía de Apremio Civil Acuerdo. 1 Acdo. Núm. Exp. 601/2024.
Astorga Hilbert Marina Guadalupe vs. Alfredo Camero Godínez y Sandra Luz Parissi Ruíz. Especial Hipotecario Civil Acuerdo. 1 Acdo. Núm. Exp. 511/2019.
Atamoros Rodríguez Ana María su Sucesión vs. La Asociación Ruíz Dael A.C. y y Otros. Ord. Civil Acuerdo. 2 Acdos. Núm. Exp. 377/2024 Tomo III.
Ávila Meza Juan José y Otro vs. Jesús Cedillo Torres y Otra. Ord. Civil Acuerdo. 1 Acdo. Núm. Exp. 681/2002.
Azcárraga Salcido Regina Leticia vs. Grupo Azcasal S.A. de C.V. Juris. Voluntaria Civil Acuerdo. 1 Acdo. Núm. Exp. 1357/2024.
Barroso Mendizábal María Antonieta vs. Agroindustrias Unidas de México S.A. de C.V. Ord. Civil Acuerdo. 1 Acdo. Núm. Exp. 1705/2012.
Bonilla Díaz Ricardo vs. Bonilla Olivares Ricardo También Conocido como Ricardo Gaudencio Bonilla Olivares y Bonilla Díaz Sergio. Ord. Civil Acuerdo. 1 Acdo. Núm. Exp. 1353/2019 Tomo II.
Cabello Pérez Rosa vs. Sánchez Piña Samanta. Ord. Civil Acdo. Apelación. 1 Acdo. Núm. Exp. 349/2023.
Casa del Actor, I.A.P. Mario Moreno vs. Sindicato Obrero Industrial de la Asociación Nacional de Actores, Comité Técnico del Fideicomiso del Fondo de Jubilación de la Asociación Nacional de Actores, Lilia Isabel Aragón del Rivero de Nombre Artístico Lilia Aragón, Luís Jimeno Teixido de Nombre Artístico Luís Jimeno, Andrea Coto Jordán de Nombre Artístico Andrea Coto, Sergio Reynoso Martínez, de Nombre Artístico Sergio Reynoso, Pedro Manuel Weber Chávez de Nombre Artístico Pedro Weber, María Elena Márquez Rangel, de Nombre Artístico María Elena Márques, Mari Carmen Vela Garcés, de Nombre Artístico Mari Carmen Vela, Leticia Rodríguez Porrás de Nombre Artístico Leticia Rodríguez. Ord. Mercantil Acuerdo. 3 Acdos. en Incidente. Núm. Exp. 51/2007 Décimo Cuarto Incidente.
Casa del Actor, I. A. P vs. Sindicato Obrero Industrial de la Asociación Nacional de Actores, Comité Técnico del Fideicomiso del Fondo de Jubilación de la Asociación Nacional de Actores, Lilia Isabel Aragón del Rivero de Nombre Artístico Lilia Aragón, Luís Jimeno Teixido de Nombre Artístico Luís Jimeno, Andrea Coto Jordán de Nombre Artístico Andrea Coto, Sergio Reynoso Martínez, de Nombre Artístico Sergio Reynoso, Pedro Manuel Weber Chávez de Nombre Artístico Pedro Weber, María Elena Márquez Rangel, de Nombre Artístico María Elena Márques, Mari Carmen Vela Garcés, de Nombre Artístico Mari Carmen Vela, Leticia Rodríguez Porrás de Nombre Artístico Leticia Rodríguez. Ord. Mercantil Acuerdo. 3 Acdos. en Otros. Núm. Exp. 51/2007 Décimo Octavo Incidente.
Chivas de Corazón Sociedad Anónima de Capital Variable. Ord. Civil Acuerdo. 1 Acdo. en Expedientillo. Núm. Exp. 1567/2024 Expdllo. de Amparo.
Constructora del Parque 22, S.A. de C.V. vs. María Auxiliadora Romo López (su Sucesión). Ord. Civil Acuerdo. 1 Acdo. Núm. Exp. 415/2012 Tomo V.
Escartin Gómez Julio vs. Miranda Morales Lucino, su Sucesión. Ejecutivo Mercantil Acuerdo. 1 Acdo. en Otros. Núm. Exp. 163/2014 Tomo IV.
Fabián Ángeles Felipe Ernesto vs. Mx Ccs S. de R. L. de C.V. y Santoyo Gómez Elizabeth Carolina. Ord. Civil Acuerdo. 1 Acdo. Núm. Exp. 749/2023.
Fernández Trujano Jennifer vs. Fertygen S.C. y Dra Mariel Villegas Rodríguez. Ord. Civil Acuerdo. 1 Acdo. Núm. Exp. 267/2025.
Fianzas Atlas, S.A. vs. Auto Ahorro Automotriz, S.A. de C.V. y Plan de Ahorro Automotriz, S.A. de C.V. Ord. Mercantil Acuerdo. 1 Acdo. en Otros. Núm. Exp. 857/2019 Segundo Tomo.
Finastrategy Mx, Sociedad Anónima, Promotora de Inversión de Capital Variable vs. Barbosa Ortiz Rodolfo Tomás de Jesús. Especial Hipotecario Civil Acuerdo. 2 Acdos. en Amparo. Núm. Exp. 1349/2019 Amparo 696- 25- 2.
Finastrategy Mx, Sociedad Anónima, Promotora de Inversión de Capital Variable vs. Barbosa Ortiz Rodolfo Tomás de Jesús. Especial Hipotecario Civil Acuerdo. 1 Acdo. Núm. Exp. 1349/2019 Tomo II.
Flores Rodríguez Nicolás vs. Ancona de Vázquez Gilda y Vázquez Ancona Rolando. Ejecutivo Mercantil Acuerdo. 1 Acdo. Núm. Exp. 493/2024.
González Díaz Radames Gabriel vs. Solorio Medina Laura Elena. Ord. Civil Acuerdo. 1 Acdo. Núm. Exp. 891/2024.
Guerrero Pérez Maribel vs. Guerrero Pérez Ismael y Silva Salazar Teodora. Ejecutivo Mercantil Acuerdo. 1 Acdo. Núm. Exp. 1211/2022.

SOLO CONSULTA
SOLO CONSULTA
SOLO CONSULTA

Guerrero Rivera María Esther vs. Robledo Jiménez Claudia y Cortés Jiménez Laura. Ord. Civil Acuerdo. 2 Acdos. Núm. Exp. 1027/2024.

Gutiérrez Yedra Emma su Sucesión vs. Larios Gutiérrez Héctor. Controversias de Arrendamiento Civil 1 Acdo. Núm. Exp. 1675/2024.

Hernández Ávalos Francisco Javier y Mendoza Sensión Claudia vs. Grupo Mexicano de Seguros S.A. de C.V. Ord. Civil Acuerdo. 1 Acdo. Núm. Exp. 783/2024 Tomo II 7- 5- 25.

Hernández Cristóbal Benita Concepción vs. Instituto de Infertilidad y Genética México, S. C. Ord. Civil Acuerdo. 1 Acdo. Núm. Exp. 405/2016 Tomo III 17- 10- 24.

Hewlett Packard Operations México S de R.L. de C.V. vs. Jct Proveedor Médico S.A. de C.V. Ejecutivo Mercantil Acuerdo. 1 Acdo. Núm. Exp. 411/2024.

HSBC México S.A. Institución de Banca Múltiple Grupo Financiero HSBC División Fiduciaria como Fiduciario del Fideicomiso Cumbres de Santa Fe vs. Ponce de León Trejo Jorge. Juris. Voluntaria Civil Acuerdo. 3 Acdos. Núm. Exp. 105/2025.

Invest Activos Mexicanos, Sociedad de Responsabilidad Limitada de Capital Variable antes HSBC México, S.A. Institución de Banca Múltiple, Grupo Financiero HSBC División Fiduciaria, como Fiduciario Dentro del Fideicomiso Irrevocable F/233595, Representado por vs. Manzano Zaragoza Benjamín Guadalupe Porfirio. Especial Hipotecario Civil Acuerdo. 1 Acdo. Núm. Exp. 179/2015 Tomo II.

Ladñak Grupo Inmobiliario S.A. de C.V. vs. Ramírez Ramírez Luis Guillermo. Ord. Civil Acuerdo. 1 Acdo. Núm. Exp. 1373/2024.

Larrondo López Jesús vs. Salgado Martínez Esthela. Controversias de Arrendamiento Civil Acuerdo. 1 Acdo. Núm. Exp. 1449/2024.

Lgf Occidente S.A. de C.V. Sofom Enr vs. García Maldonado Leoncio. Ord. Civil Acuerdo. 1 Acdo. Núm. Exp. 1351/2024.

Mejía Ortega Jorge Alfredo vs. González de Echegaray Sara Enriqueta su Sucesión y Rodríguez Ana Petra y Moscoso Morales José Jaime. Ord. Civil Acuerdo. 3 Acdos. Núm. Exp. 403/2024.

Noguera Loarca Lucía Jenifer y Noguera Loarca Karla Adelhfa y Noguera Loarca David Jesús y Noguera Loarca Asunción Adelhfa vs. Munguía Hernández María Cristina. Juris. Voluntaria Civil Acuerdo. 1 Acdo. Núm. Exp. 129/2025.

Pérez Trejo Núñez Sergio vs. Adolfo Colsa Caballero. Ord. Merc. Acuerdo. 1 Acdo. Núm. Exp. 103/2011.

Reséndiz Díaz Baltazar vs. Flores Galván Joel. Ord. Civil Acuerdo. 2 Acdos. Núm. Exp. 885/2018 Tomo III 14- 05- 25.

Reyes Irigoyen Lavat Cecilia Isaura vs. María Andrea Reyes Irigoyen Lavat y Margarita Andrea Reyes Irigoyen Lavat su Sucesión. Ord. Civil Acuerdo. 1 Acdo. Núm. Exp. 879/2015.

Rivas Fuentes Luis vs. Iniciativa Al Desarrollo Aplicado S.C. y C Director del Registro Público de la Propiedad y del Comercio de la Ciudad de México. Ord. Civil Acuerdo. 1 Acdo. Núm. Exp. 1287/2024.

Rodríguez Muñoz Moisés y Velázquez Caballero Carmen vs. Galindo Rodríguez Rodrigo. Ord. Civil 1 Acdo. Núm. Exp. 1635/2024.

Rodríguez Zavala Ana María vs. Noguez Galicia Eduardo. Ord. Civil Acuerdo. 1 Acdo. Núm. Exp. 791/2024.

Sánchez Gutiérrez Maximino Rubén vs. Gallardo Campos César Raúl. Controversias de Arrendamiento Civil Acuerdo. 2 Acdos. Núm. Exp. 1149/2023.

Sindicato de Trabajadores de la Industria Azucarera y Similares de la República Mexicana vs. Bravo Ortiz, También Conocida como Bravo Ortiz Irma Ma Irma y Cervantes Bravo Irma Patricia. Ord. Civil Acuerdo. 1 Acdo. Núm. Exp. 1325/2022.

Sofimex, Institución de Garantías vs. Figueroa Aranda Marcos y Pech Tintore Luis Rafael y Arfiam, S.A. de C.V. y Canche Dzul Mildret del Socorro. Especial de Fianzas Mercantil Acuerdo. 1 Acdo. Núm. Exp. 61/2025.

Tanner International Limited y Tanner Corredores de Bolsa S.A. vs. BBVA México S.A. Institución de Banca Múltiple Grupo Financiero BBVA México. Juris. Voluntaria Civil Acuerdo. 1 Acdo. en Amparo. Núm. Exp. 31/2025 Amparo 588- 2025- III.

Tinajero Villaseñor Alfredo su Suc. vs. Alfredo Tinajero Fontan, Alfredo Tinajero Tarriba, Beatriz Tinajero Tarriba, Ricardo Tinajero Tarriba, Beatriz Eugenia Tarriba de Tinajero También Conocida como Beatriz Eugenia Tarriba Unger, BBVA Bancomer, S.A., Institución de Banca Múltiple, Grupo Financiero BBVA Bancomer, Notario Interino Número 14 hoy 96 del Distrito Judicial de Texcoco, hoy Nezahualcóyotl, Estado de México, Actualmente Licenciado Leonardo Alfredo Beltrán Baldares en Sustitución del Licenciado Leonardo Alfredo Beltrán Santana, C. Direc. Especial Hipotecario Civil Acuerdo. 1 Acdo. Núm. Exp. 1265/2008 Tomo VI.

Tovar Sandoval Ismael y Bello Morales Estela vs. Tovar Bernal Diana y Tovar Bernal Adrián y Tovar Bernal Juan Carlos. Ord. Civil Acuerdo. 1 Acdo. Núm. Exp. 1737/2024.

Toyota Financial Services México S.A. de C.V. vs. Aguirre Torres José Manuel. Ejecutivo Mercantil Acuerdo. 1 Acdo. Núm. Exp. 185/2022.

Vargas Díaz Araceli vs. Melesio Alvarado Flores y Berta Florina García Martínez. Especial Hipotecario Civil Acuerdo. 1 Acdo. en Expedientillo. Núm. Exp. 709/2017 Expdllo. 14- 5- 25.

MAL PUBLICADOS

Abreu & Asociados Legal Services S. C vs. Elyer Eloy Vega Torres. Ord. Civil Acuerdo. 1 Acdo. Núm. Exp. 947/2019 Tomo II.

NO PUBLICADOS

Cibanco S.A. Institución de Banca Múltiple antes The Bank Of New York Mellon S.A. Única y Exclusivamente como Fiduciario de Mmreit Retail Trust V Representada por Macquarie Asset Management México S.A. de C.V. vs. Peñaloza Solano Irma Cecilia. Vía de Apremio Civil 1 Acdo. Núm. Exp. 93/2025.

Coto Nato Germán y Arguello Rodríguez Santa Paola vs. Qualitas Compañía de Seguros S.A. de C.V. Ord. Civil 3 Acdos. Núm. Exp. 1813/2024.

Deveaux Homs José vs. De la Peña Pintos José Antonio y Campos Carrillo Rita. Especial Hipotecario Civil 1 Acdo. en Tercería. Núm. Exp. 917/2012 Tercería.

Gilbert González Luis vs. Raúl Urbina Alcántara, Roberto Villuendas Muñoz y María Leticia Quezada Aguilar. Ejecutivo Mercantil 1 Acdo. Núm. Exp. 715/2019 Tomo II 24- 03- 25.

Ingeniería Urbana Confiable S.A. de C.V. vs. Morales Díaz Manuel. Ord. Civil 1 Acdo. Núm. Exp. 39/2025.

Machorro Martínez Jéssica Haidee vs. C. Director del Registro Público de la Propiedad y del Comercio de la Ciudad de México, Pascual Martínez Juárez y Magdalena Valadez Ramírez. Ord. Civil Expedientillo. 1 Acdo. Núm. Exp. 699/2017.

Monroy Escobar Salvador vs. Claudia Getzabel Molina Monroy. Ejecutivo Mercantil 1 Acdo. en Tercería. Núm. Exp. 613/2017 Terc. Excl. de Preferencia.

Ramírez Ávalos Sergio vs. Ramírez Ortega Jorge. Ord. Civil Expedientillo. 1 Acdo. en Expedientillo. Núm. Exp. 541/2023 Expdllo. 12- 03- 25.

Rogelio Mendoza Abel vs. Ríos Álvarez Máximo. Ord. Civil 1 Acdo. Núm. Exp. 1109/2024.

AUDIENCIA

Instituto del Fondo Nacional de la Vivienda para los Trabajadores Infonavit vs. Astudillo Vargas Héctor. Aud. Especial Hipotecario Civil. 1 Audiencia. Núm. Exp. 1301/2024.

Larrondo López Jesús vs. Salgado Martínez Esthela. Aud. Controversias de Arrendamiento Civil. 1 Audiencia. Núm. Exp. 1449/2024.

Martínez Rojas Rosa María vs. Martínez Rojas José Alberto y Reyes Isidoro Alma Cecilia. Aud. Previa y de Concil. Ord. Civil. 1 Audiencia. Núm. Exp. 1629/2024.

EL SECRETARIO DE ACUERDOS
LIC. NOEL TRUJILLO OSORIO

SECRETARÍA "B"
ACUERDOS DEL 14 DE MAYO DEL 2025

. Ramos Peláez Lucila, a Través de su Tutriz Def. Elizabeth Ramos Ramos vs. Contreras Quintero (su Sucesión) Ana María y. Director del Registro Público de la Propiedad y del Comercio en la Ciudad de México. Ord. Civil Auto. 1 Acdo. Núm. Exp. 138/2021 Tomo IV 20- 03- 2025.

Anguiano Rivera José Raymundo vs. Seguros Inbursa S.A. Grupo Financiero Inbursa. Ord. Civil Auto. 1 Acdo. Núm. Exp. 1656/2024.

Banco Mercantil del Norte S. A, Institución de Banca Múltiple, Grupo Financiero Banorte, antes Hipotecaria Nacional, S.A. de C.V., Sociedad Financiera de Objeto Limitado, Grupo Financiero BBVA Bancomer vs. Delia Leticia Silva Loeza. Especial Hipotecario Civil Auto. 1 Acdo. Núm. Exp. 1638/2010 Tomo II.

Banco Mercantil del Norte, S.A., Institución de Banca Múltiple, Grupo Financiero Banorte vs. Bertha Manríquez Díaz. Especial Hipotecario Civil Auto. 1 Acdo. en Otros. Núm. Exp. 740/2015 Tomo II.

SOLO CONSULTA
SOLO CONSULTA
SOLO CONSULTA

Banco Nacional del Ejército Fuerza Aérea y Armada Sociedad Nacional de Crédito Institución de Banca de Desarrollo vs. García García Juan Carlos y Castillo González Laura Génesis. Especial Hipotecario Civil Auto. 1 Acdo. Núm. Exp. 784/2024.

Cadena Textil Nacional, S.A. de C.V. vs. Carlos Omar Velázquez Bonilla. Ord. Mercantil Auto. 1 Acdo. Núm. Exp. 942/2015.

Casas Morell Alicia Gabriela vs. Casas Morell Yolanda. Ord. Civil Auto. 1 Acdo. Núm. Exp. 242/2020 Tomo II.

Castillo Ramos Héctor Antonio vs. Rivera Ramírez María Érika Leticia. Ord. Civil Auto. 1 Acdo. Núm. Exp. 972/2023.

Cerero Mendoza Artemio su Sucesión vs. Hernández Cerero Abril y Hernández Murillo Eduardo. Ord. Civil Auto. 1 Acdo. Núm. Exp. 254/2025.

Cetelem S.A. de C.V. Sociedad Financiera de Objeto Múltiple, Entidad Regulada vs. Del Ángel Lara Jorge. Ejecutivo Mercantil Auto. 1 Acdo. en Expedientillo. Núm. Exp. 72/2024.

Cibanco S.A. Institución de Banca Múltiple antes The Bank Of New York Mellon S.A. Institución de Banca Múltiple Única y Exclusivamente como Fiduciaria de Mmreit Retail Trust V vs. Restamex S.A. de C.V. Vía de Apremio Civil Auto. 1 Acdo. Núm. Exp. 1150/2024.

Contreras Alcántara Rafael vs. Papadimetriou Galván Jorge Cristos, Martínez García Eufrasia y/o Eufracia Martínez García y/o Eufrasia Almonte Martínez. Ord. Civil Auto. 1 Acdo. en Expedientillo. Núm. Exp. 1070/2019.

Corres Zincunegui José de Jesús vs. Centro de Rehabilitación Especializado en Adicciones D. R. W. D. Silkworth S. C., por Conducto de su Representante Legal y María Guadalupe Molina Jurado. Controversias de Arrendamiento Civil Auto. 1 Acdo. en Amparo. Núm. Exp. 130/2016 Amp. Ind 296/2025.

Cruz Pérez Edith Santa vs. Martínez Toral Concepción. Controversias de Arrendamiento Civil Auto. 1 Acdo. Núm. Exp. 726/2023.

Dessetec Desarrollo de Sistemas S.A. de C.V. vs. María Sara Bobadilla Sotelo. Especial Hipotecario Civil Auto. 1 Acdo. Núm. Exp. 306/2008 Tomo II.

García Zamora Julia Bertha vs. López Roque Lidia. Ord. Civil Auto. 1 Acdo. Núm. Exp. 222/2025.

Garcia Ortega Alfredo vs. María Trinidad Ortega González También Conocida como María Esther Ortega González (su Sucesión). Ord. Civil Auto. 1 Acdo. Núm. Exp. 268/2020 Tomo III.

Gaytán Olivera Gilberto vs. Castillo López Germán Alberto. Ord. Civil Auto. 2 Acdos. Núm. Exp. 386/2024 Tomo II 14- 05- 2025.

González Ávila María Guadalupe vs. Martínez Jasso Christian Manuel. Medios Preparatorios Civil Auto. 1 Acdo. Núm. Exp. 180/2025.

González Echandi Juan Miguel, su Sucesión vs. Grupo Inmobiliario Ksa Metropolitana S.A. Promotora de Inversión de C.V. Especial Hipotecario Civil Amp. Ind 382- 2025- II. 1 Acdo. en Amparo. Núm. Exp. 1196/2018 Amp. Ind 382- 2025- II.

Guzmán Gil Victoria su Sucesión vs. Galicia Ibarra Manuel. Controversias de Arrendamiento Civil Auto. 1 Acdo. Núm. Exp. 1246/2024.

Hernández Calderón María Esther vs. Gaytán López Gabriel su Sucesión y C Director del Registro Público de la Propiedad y del Comercio de la Ciudad de México. Ord. Civil Auto. 1 Acdo. Núm. Exp. 1816/2024.

Ibarra Franco Elpidio Leodegario vs. Banco Santander México S.A. Institución de Banca Múltiple Grupo Financiero Santander y Rivero Iriarte Martha y Castillo Vargas Alejandro y C Director del Registro Público de la Propiedad y del Comercio de la Ciudad de México. Ord. Civil Auto. 1 Acdo. Núm. Exp. 1508/2024.

Inmobiliaria Miramar, S.A. vs. Banco Nacional de México, S.A., Integrante del Grupo Financiero Banamex. Ord. Mercantil Auto-Amparo. 1 Acdo. en Amparo. Núm. Exp. 884/2017 Amp. Ind 165- 2025- V.

Inmobiliaria Miramar, S.A. vs. Banco Nacional de México, S.A., Integrante del Grupo Financiero Banamex. Ord. Mercantil Amp. Ind 914- 2024- IV. 1 Acdo. en Amparo. Núm. Exp. 884/2017 Amparo 914/2024/Iv.

Instituto de Seguridad y Servicios Sociales de Los Trabajadores del Estado a Través de su Fondo de la Vivienda (Fovissste) vs. Medina Medina y Otrs Alejandro. Especial Hipotecario Civil Auto. 1 Acdo. en Expedientillo. Núm. Exp. 1068/2019.

Kumul Sandoval José Ángel y Flores Rosado Adriana Licet vs. Grupo Nacional Provincial Sab. Ord. Civil Auto. 1 Acdo. Núm. Exp. 24/2025.

Landero Rivera Monserrat vs. Instituto Politécnico Nacional. Controversias de Arrendamiento Civil Auto. 2 Acdos. Núm. Exp. 1492/2024.

Next Space S.A. de C.V. vs. Carlos Enrique Menéndez Terrazas. Controversias de Arrendamiento Civil Auto. 1 Acdo. Núm. Exp. 480/2021.

Ochoa Ramírez Enrique vs. Plaza Narvarte S.A. Ord. Civil Auto. 1 Acdo. en Expedientillo. Núm. Exp. 24/2023.

Ortiz Dorantes Paula vs. Grupo Mexicano de Seguros S.A. de C.V. Ord. Civil Auto. 2 Acdos. Núm. Exp. 996/2023 Tomo III 30- 04- 2025.

Premio Coll Ana Virginia vs. Farid Galván Blanco. Ord. Civil Auto. 1 Acdo. Núm. Exp. 106/2015.

Ransom Aguilar Emma vs. Fuentes Rojas Graciela Margarita y-o. Graciela Margarita Fuentes de Hentshcel. Providencias Precautorias Civil Amp. Ind 512- 2025- II. 1 Acdo. en Amparo. Núm. Exp. 1518/2024 Amp. Ind 512/2025- II.

Recuperación de Deuda Hipotecaria, S. de R. L. de C.V. vs. Díaz Estrada María de Lourdes. Especial Hipotecario Civil Auto. 1 Acdo. Núm. Exp. 1316/2010.

Reyes Hernández Raúl vs. Cotarelo Reyes Ezequiel. Ord. Civil Acuerdo. 1 Acdo. Núm. Exp. 270/2018 Bis. 1.

Rico Rosiles Sergio Jesús vs. Castillo Martínez Ruth y Quien Se Ostenta como Administradora del Condominio de Rabaul 600 Colonia Jardín Azpeitia de la Demarcación Territorial Azcapotzalco en la Ciudad de México. Juris. Voluntaria Civil Auto. 1 Acdo. Núm. Exp. 1318/2024.

Secreto. Ejecutivo Mercantil Auto. 1 Acdo. en Expedientillo. Núm. Exp. 1106/2017.

Secreto. Ord. Mercantil Auto. 1 Acdo. Núm. Exp. 1258/2024.

Secreto. Ord. Civil Auto. 9 Acdos. Núm. Exp. 136/2025 Tomo III 12- 05- 2025.

Secreto. Especial de Fianzas Mercantil Auto. 1 Acdo. Núm. Exp. 924/2024.

Teotitlan, Sociedad Anónima de Capital Variable vs. Corporativo Jesed Sociedad Anónima de Capital Variable. Controversias de Arrendamiento Civil Auto. 1 Acdo. Núm. Exp. 136/2020.

Torres Luna Luz María vs. Maldonado Correa José Luis. Ord. Civil Auto. 1 Acdo. Núm. Exp. 28/2025.

Vizcaya González Gustavo Arnaldo y Silva Sánchez Roberto Carlos vs. Karla Dolores Giorgana Albarrán, Rafael Horacio Giorgana Rosario y Cecilia Noemí Albarrán Alemán. Ejecutivo Mercantil Auto. 1 Acdo. Núm. Exp. 604/2013 Tomo II.

NO PUBLICADOS

Barrón Bernal Alberto Adolfo su Sucesión vs. Hernández Barradas Óscar Omar. Controversias de Arrendamiento Civil no Publ. 13- 05- 2025. 2 Acdos. Núm. Exp. 1310/2024.

Secreto. Ord. Civil Auto- Amparo. 1 Acdo. Núm. Exp. 136/2025 Tomo III 12- 05- 2025.

Álvarez Ochoa. José vs. Díaz Mendoza. Hugo Christopher. Controversias de Arrendamiento Civil Desahoga Vista, no Publ. 13- 05- 2025. 1 Acdo. Núm. Exp. 198/2013.

AUDIENCIA

Instituto del Fondo Nacional de la Vivienda para los Trabajadores Infonavit vs. Díaz Gallegos Karla Priscyla y Núñez Morales Erwin Raúl. Aud. de Ley y Desahogo de Pruebs. Especial Hipotecario Civil. 1 Audiencia. Núm. Exp. 1346/2024.

LA SECRETARIA DE ACUERDOS
MAESTRA BETINA PÉREZ SALDAÑA

CUADRAGÉSIMO DE LO CIVIL

SECRETARÍA "A"
ACUERDOS DEL 14 DE MAYO DEL 2025

Abraham Mora Óscar vs. Salcedo García Jorge y Salcedo García Edgar. Ejecutivo Mercantil 1 Acdo. Núm. Exp. 225/2023.

Bachoco, S.A. de C.V. vs. Municipio de Agua Dulce, Veracruz y Otros. Providencias Precautorias Civil Contestación Agravios. 1 Acdo. Núm. Exp. 79/2025.

Banca Afirme, S.A., Institución de Banca Múltiple, Afirme Grupo Financiero vs. Juan Casto Santillán Olvera. Especial Hipotecario Civil 1 Acdo. Núm. Exp. 1131/2019.

SOLO CONSULTA
SOLO CONSULTA
SOLO CONSULTA

Banco Mercantil del Norte, S.A. Institución de Banca Múltiple, Gruo Financiero Banorte vs. Grupo Fernandelli de México, S.A. de C.V. y Otro. Providencias Precautorias Civil Expedientillo. 1 Acdo. Núm. Exp. 1597/2019.

Banco Mercantil del Norte, S.A. Institución de Banca Múltiple, Grupo Financiero Banorte vs. Érika Román Gómez. Especial Hipotecario Civil 1 Acdo. Núm. Exp. 357/2015.

Banco Mercantil del Norte, S.A., Institución de Banca Múltiple, Grupo Financiero Banorte vs. Islas García María del Rosario. Juris. Voluntaria Civil 2 Acdos. Núm. Exp. 469/2023.

Banco Mercantil del Norte, Sociedad Anónima, Institución de Banca Múltiple, Grupo Financiero Banorte vs. María del Carmen Mejía Quintero. Especial Hipotecario Civil 1 Acdo. Núm. Exp. 583/2018.

Banco Santander México, S.A. Institución de Banca Múltiple Grupo Financiero Santander México vs. Pronalive, S.A. de C.V. y Araiza Barrera Javier Alejandro. Vía de Apremio Civil 1 Acdo. Núm. Exp. 543/2021.

Becerra Ibáñez Angélica vs. Ibáñez Ruíz Aída y Director del Instituto Nacional del Suelo Sustentable y C Director del Registro Pubilco de la Propiedad y de Comercio de la Ciudad de México y Moncada Álvarez Alejandro. Ord. Civil 1 Acdo. Núm. Exp. 1479/2024.

Castillo Vargas José Luis y Castillo González Luis Manuel y Castillo González Paola y Morales Tardos Arturo y Castillo Vargas Esperanza y Morales Castillo Claudia y Morales Castillo Érika y González Sardoz Sonia Lucrecia su Sucesión vs. Salazar Navarrete Zoraya Cristina. Juris. Voluntaria Civil 1 Acdo. Núm. Exp. 419/2024.

Centro San Miguel S de R.L. vs. Vicky Form Sapi de C.V. Controversias de Arrendamiento Civil 2 Acdos. Núm. Exp. 851/2021.

Chirino Jardón Fernando vs. Chirino Jardón Alberto. Vía de Apremio Civil 1 Acdo. Núm. Exp. 397/2024.

Cisneros Hernández Jorge Prisciliano. Juris. Voluntaria Civil 1 Acdo. Núm. Exp. 1679/2024.

Ckd Activos 8, Sociedad Anónima Promotora de Inversión de Capital Variable vs. Sara Marín González. Especial Hipotecario Civil Expedientillo. 1 Acdo. Núm. Exp. 1655/2019.

Contreras Álvarez Elhsa y Contreras Álvarez Gendry y Contreras Álvarez Hugo Alejandro y Contreras Álvarez Pedro Eduardo vs. Contreras Corona José Trinidad y Contreras Ávalos Pedro. Ord. Civil 1 Acdo. Núm. Exp. 1139/2024.

Espinosa Raúl su Sucesión y Quien También Acostumbro a Utilizar Los Nombres de Raúl Espinoza Bernal, Raúl Espinosa Bernal y Raúl Espinoza su Sucesión vs. Banco Santander México S.A. Institución de Banca Múltiple Grupo Financiero Santander México. Juris. Voluntaria Civil 1 Acdo. Núm. Exp. 187/2025.

Fausto Arias María Cristina vs. Oseguera Villanueva Magdaleno. Ord. Civil 1 Acdo. Núm. Exp. 147/2025.

García Alcántara Reyna vs. Soriano Cortez Alejandro. Vía de Apremio Civil 1 Acdo. Núm. Exp. 1321/2024.

García Castillo Sara vs. Paredes Olivares su Sucesión Juana. Ord. Civil 2 Acdos. Núm. Exp. 115/2023.

García Chávez Saúl vs. Reyna Valderrama Yelitza María. Controversias de Arrendamiento Civil 1 Acdo. Núm. Exp. 1631/2024.

García Zamora Rafael vs. Condominio Salgon A.C. Ord. Civil Admisorio. 1 Acdo. Núm. Exp. 233/2025.

Gitlin Dorfman Moisés vs. Gitlin Anhalt Daniella. Ord. Civil 2 Acdos. Núm. Exp. 75/2025.

Gómez Gómez Sagrario Monserrat vs. Rossette Gordillo María Fidalma. Ord. Civil Se Aclara Nombre de Actora y Se Ordenan Oficios de Localización. 1 Acdo. Núm. Exp. 103/2025.

Granados Rojas Sergio vs. Nazario Norberto Sánchez. Ord. Civil 2 Acdos. Núm. Exp. 1183/2018.

Guerrero Pozas José y Castro Pérez María de Lourdes vs. Hurtado Monroy Guadalupe y Andriano Hurtado Adriana. Ord. Civil 2 Acdos. Núm. Exp. 1699/2024.

Hamparzumian Blumenthal Quien También Acostumbra a Usar el Nombre de Gina Myran Hamparzumian Blumenthal Gina Mayram vs. Hamparzumian Blumenthal Alejandro. Ord. Civil 1 Acdo. Núm. Exp. 97/2025.

HSBC México, S.A. Institución de Banca Múltiple, Grupo Financiero HSBC División Fiduciaria, en su Carácter de Fiduciario en el Fideicomiso Número F/234036 vs. Pedro Rodríguez de la Cruz y Alejandra Felisa Medina Álvarez. Especial Hipotecario Civil 1 Acdo. Núm. Exp. 879/2018.

HSBC México, S.A. Institución de Banca Múltiple, Grupo Financiero HSBC, División Fiduciaria, en su Carácter de Fiduciario del Fideicomiso Irrevocable de Administración, Fuente de Pago y Garantía Número F/258024 vs. Lizbeth Díaz García. Especial Hipotecario Civil 1 Acdo. Núm. Exp. 1569/2008.

Ibarra Hernández Erick vs. Alejandro Miranda Velasco. Especial Hipotecario Civil 1 Acdo. Núm. Exp. 1651/2019.

Instituto de Seguridad y Servicios Sociales de Los Trabajadores del Estado a Través de su Fondo de la Vivienda (Fovissste) vs. Alejandro del Toro Martínez. Especial Hipotecario Civil 1 Acdo. Núm. Exp. 905/2016.

Instituto de Seguridad y Servicios Sociales de Los Trabajadores del Estado a Través de su Fondo de la Vivienda (Fovissste) vs. José Ángel Chable Jiménez. Especial Hipotecario Civil 1 Acdo. Núm. Exp. 625/2019.

Instituto de Seguridad y Servicios Sociales de Los Trabajadores del Estado a Través de su Fondo de la Vivienda Fovissste vs. Zapata Flores José Trinidad. Especial Hipotecario Civil 1 Acdo. Núm. Exp. 437/2022.

Jiménez Saucedo Laura vs. Cruz García José su Sucesión. Ord. Civil 1 Acdo. Núm. Exp. 1705/2024.

Katri Hefetz Isaac vs. Menahem Marashli Cohen y Otros. Ejecutivo Mercantil 1 Acdo. Núm. Exp. 1527/2019.

Kumul Sandoval José Ángel vs. Qualitas Compañía de Seguros S.A. de C.V. Ord. Civil 1 Acdo. Núm. Exp. 1537/2024.

Lira Alba Rosa María y Lira de Bautista Rosa María vs. Banco Santander Mexicano S.A. Institución de Banca Múltiple Grupo Financiero Santander México y Consorcio de Promotores S.A. y Bautista Ortigoza Julieta. Ord. Civil 2 Acdos. Núm. Exp. 31/2025.

Lombera Kerstupp María de Los Ángeles vs. Corporación Inmobiliaria Internacional S.A. y Comité Técnico Operativo de la Asociación de Colonos del Fraccionamiento Colinas del Bosque A.C. y Multibanco Comermex hoy Scotiabank Inverlat S.A. Institución de Banca Múltiple Grupo Financiero Scotiabank Inverlat. Ord. Civil 2 Acdos. Núm. Exp. 1589/2024.

López Castro José Alfredo vs. Grupo Mexicano de Seguros S.A. de C.V. Ord. Civil 2 Acdos. Núm. Exp. 265/2024.

Luna Delgadillo Edgar Javier vs. Medina Alvarado Samuel. Ord. Civil 1 Acdo. Núm. Exp. 1769/2024.

Madruga Inchaurregui Olga Lidia Guadalupe vs. Boggero Madruga Graciela y Boggero Madruga Mario y Lic. Salvador Godínez Vera Notario Público Número 42 Con Residencia en la Ciudad de México y Lic. Mario Enrique Montejo Pérez Notario Público Número 74 Con Residencia en la Ciudad de Mérida Yucatan y C Registrador Público del Registro Público de la Propiedad y Comercio de la Ciudad de México. Ord. Civil 1 Acdo. Núm. Exp. 1247/2022.

Martínez González Francisca su Sucesión vs. Esteves García Carlos y Bravo Martínez Felipe. Juris. Voluntaria Civil 1 Acdo. Núm. Exp. 1427/2024.

Molina Soriano Antonia y Gaytán Cruz Luis Miguel vs. Ibarra Haro Felipe. Ord. Civil 1 Acdo. Núm. Exp. 645/2024.

Mota Hernández Marisa vs. Hernández Martínez Antonio y Morales María Antonia y Hernández Morales Agustín. Ord. Civil 1 Acdo. Núm. Exp. 117/2025.

Nápoles Nova Ana María vs. López González Gerardo y Dávila Ranchero Guadalupe Andrea. Ord. Civil 1 Acdo. Núm. Exp. 1153/2023.

Nemesis Capital S.A. de C.V. vs. Industrias Corrubox S.A. de C.V. y Tapia García Marco Aurelio. Controversias de Arrendamiento Civil 2 Acdos. Núm. Exp. 607/2024.

Orozco Torres Luis Miguel vs. Valdez Ramírez Raquel y Tesorería del Gobierno de la Cuidad de México y Director del Registro Público de la Propiedad. Ord. Civil 1 Acdo. Núm. Exp. 153/2022.

Pardo Fernández Rodolfo Enrique vs. Alicia López Ruíz. Especial Hipotecario Civil 1 Acdo. Núm. Exp. 1045/2014.

Ponce Zavala Heriberto vs. Ponce Zavala José Luis su Sucesión. Ord. Civil 1 Acdo. Núm. Exp. 1787/2024.

Portafolio de Negocios, S.A. de C.V. Sofom E. R vs. Grupo Zalezti, S.A. de C.V. ; Mayte González Catillo; Blanca Estela Castillo Hernández y Javier González Rico. Ejecutivo Mercantil 1 Acdo. Núm. Exp. 1189/2018.

Préstamos Felices en 15 Minutos S.A. de C.V. Sofom Enr vs. Adame Romero José Luis. Ejecutivo Mercantil 1 Acdo. Núm. Exp. 207/2023.

Roque Toimil Paloma vs. Toimil Robert Liliana y Hernández Rubio Jesús Heliodoro. Ord. Civil 1 Acdo. Núm. Exp. 15/2025.

SOLO CONSULTA
SOLO CONSULTA
SOLO CONSULTA

Saldaña Carrera Enrique su Sucesión vs. Solache Moreno Beatriz. Ejecutivo Civil 1 Acdo. Núm. Exp. 159/2025.

Sánchez Martínez Salvador vs. Grupo Mexicano de Seguros S.A. de C.V. Ord. Civil 4 Acdos. Núm. Exp. 1047/2024.

Scotiabank Inverlat S.A. Institución de Banca Múltiple Grupo Financiero Scotiabank Inverlat vs. Sánchez Baños Bernardo y Lara Tostado Sendy Cristal Elizabeth. Vía de Apremio Civil 1 Acdo. Núm. Exp. 1283/2024.

Scotiabank Inverlat, S.A., Institución de Banca Múltiple, Grupo Financiero Scotiabank Inverlat vs. Graciela Rodríguez Lagunez. Especial Hipotecario Civil 1 Acdo. Núm. Exp. 823/2019.

Tejedor Cortés Rocío vs. Ediciones Librum S.A. de C.V. y Ramírez Piedras María de Lucero. Controversias de Arrendamiento Civil 1 Acdo. Núm. Exp. 1517/2024.

Trujillo Santamaría Edgar Manuel vs. Adolfo Santamaría Bernal. Ejecutivo Mercantil 1 Acdo. Núm. Exp. 135/2014.

Ursua Zenteno María de Jesús vs. Del Río Rueda Adriana y González Gómez Jorge Carlos Lebeo. Juris. Voluntaria Civil 1 Acdo. Núm. Exp. 213/2025.

Velasco López Francisca vs. C Director del Registro Público de la Propiedad y del Comercio de la Ciudad de México y Muñoz Santillán Emilio y Muñoz Santillán Clara. Ord. Civil 2 Acdos. Núm. Exp. 1687/2024.

Vieyra Hernández Fernando vs. Seguros Banorte S.A. de C.V. Grupo Financiero Banorte. Ord. Civil 1 Acdo. Núm. Exp. 301/2022.

Villicaña García Dante Demetrio vs. Artemio Reyes Quiroz e Irma Valdovinos Morales. Especial Hipotecario Civil Amparo 1387/2023- IV Cump. de Amparo 3 Días. 1 Acdo. Núm. Exp. 351/2015.

AUDIENCIA

Escamilla Arvizu Érika y Escamilla Flores Sergio vs. Escamilla Flores Juan. Aud. Previa y de Concil. Ord. Civil. 1 Audiencia. Núm. Exp. 1155/2024.

Patrimonio de la Beneficencia Pública vs. Ahuatl Jacobo Jannet Magdalena y Ahuatl Cortés Héctor. Aud. Controversias de Arrendamiento Civil. 1 Audiencia. Núm. Exp. 313/2023.

Servicios Metropolitanos S.A. de C.V. vs. Fentali Publicidad S.A. de C.V. Aud. Controversias de Arrendamiento Civil. 1 Audiencia. Núm. Exp. 1309/2024.

SENTENCIA INTERLOCUTORIA

Gómez López Jorge vs. Raúl Ramírez Ruíz y Anahi Ramírez López. Ord. Civil Sent. Interl. 1 Núm. Exp. 971/2018

LA SECRETARIA DE ACUERDOS
LIC. MARÍA VERÓNICA SILVA CHÁVEZ

SECRETARÍA "B"
ACUERDOS DEL 14 DE MAYO DEL 2025

Alvarado Roblero Aurelio vs. Norma Angélica Hernández Xicoténcatl. Especial Hipotecario Civil Requerimiento en Juzgado. 1 Acdo. Núm. Exp. 806/2004 Bis. 1 Tomo I.

Axotla Morales Óscar vs. Israel Altamirano García y Pedro Gutiérrez Ruíz. Vía de Apremio Civil Formese Expedientillo. 1 Acdo. en Otros. Núm. Exp. 270/2016 Bis. 1 Tomo II.

Banco Mercantil del Norte S.A. Institución de Banca Múltiple Grupo Financiero Banorte vs. Gabino Gutiérrez López y Otra. Especial Hipotecario Civil Solic. de Autos Archivo Judicial. 1 Acdo. Núm. Exp. 792/2011.

Banco Mercantil del Norte, S.A., Institución de Banca Múltiple, Grupo Financiero Banorte vs. Jesús Enrique Cedillo Báez y Claudia Imelda Alfaro Hernández. Especial Hipotecario Civil Debe Decir. 2 Acdos. Núm. Exp. 1234/2018.

Banco Mercantil del Norte, S.A., Institución de Banca Múltiple, Grupo Financiero Banorte vs. Leonel Alberto Olivares Hernández. Especial Hipotecario Civil Turnar Exhorto. 1 Acdo. Núm. Exp. 1238/2018 Tomo I I.

Banco Nacional de México S.A. Int. del Gpo. Fin. Banamex Accival S.A. de C.V. vs. María Jacinta Moo Jiménez de Pérez su Suc. Especial Hipotecario Civil Oficio Secretaria de Finanzas. 1 Acdo. Núm. Exp. 636/2008 Tomo I I.

BBVA Bancomer, S.A., Institución de Banca Múltiple, Grupo Financiero BBVA Bancomer vs. Arturo Javier Domínguez López. Especial Hipotecario Civil Exhibe Publicaciones. 2 Acdos. Núm. Exp. 736/2019.

BBVA México, S.A. Institución de Banca Múltiple Grupo Financiero BBVA México vs. Organización Emotion International S.A. de C.V. y Otros. Actos Prejudiciales Civil Formese Expedientillo. 1 Acdo. en Expedientillo. Núm. Exp. 78/2024 Bis. 1.

Bustamante Castillo María de Los Ángeles vs. Zamudio Bustamante José Raúl y Zamudio Rebolledo Juan Carlos. Ord. Civil Oficio Archivo Judicial Enterado. 1 Acdo. Núm. Exp. 1272/2023.

Cervezas Cuauhtémoc Moctezuma, S.A. de C.V. vs. Aurelio Rosales Oscoy y Cecilia Oscoy Marín. Especial Hipotecario Civil Turnar Cedula. 1 Acdo. Núm. Exp. 678/2018 Bis. 1 Tomo I.

Ci Banco, S.A., Institución de Banca Múltiple, en su Carácter de Fiduciario del Fideicomiso Número 57 vs. Marisela Iglesias González. Especial Hipotecario Civil Acreedor Diverso. 1 Acdo. Núm. Exp. 718/2018.

Cortés Martínez Enrique vs. Morales Uribes Esther su Sucesión. Ord. Civil Girar Oficio Directora del Archivo Judicial. 1 Acdo. Núm. Exp. 792/2023.

Dessetec Desarrollo e Sistemas, Sociedad Anónima de Capital Variable vs. Alberto Mena Cetina y Laura Sánchez Gama. Especial Hipotecario Civil Segunda Publicación Edicto. 1 Acdo. Núm. Exp. 1624/2008 Bis. 1.

Espinosa Barajas Edgardo Mauricio vs. Jorge Alberto Paz García y Otra. Controv. Arrend. Inmob. No Contestó Agravios. 2 Acdos. Núm. Exp. 1592/2012.

Farezco II S de R.L. vs. Jonas Ramírez Castañeda y Otra. Especial Hipotecario Civil Formese Expedientillo. 1 Acdo. en Expedientillo. Núm. Exp. 230/2020.

Fernández Hernández Miguel Ángel vs. Cornejo Pantoja Layla Zahori y Cornejo Pantoja Laura Judith. Ord. Civil Admisorio. 1 Acdo. Núm. Exp. 230/2025.

Ficen, S.A. de C.V. vs. Centro de Especialidades Médicas Sagrado Corazon de Jesús S.A. de C.V. y Otros. Ejecutivo Mercantil Auto en Expedientillo. 1 Acdo. Núm. Exp. 250/2009 Bis. 1.

Finsostener S.A. de C.V. Sofom Enr vs. Velázquez Torres María Guadalupe. Ejecutivo Mercantil Exh. Sin Diligenciar. 1 Acdo. Núm. Exp. 446/2024.

Flores Sotelo Paula. Juris. Voluntaria Civil Girar Oficio. 1 Acdo. Núm. Exp. 1294/2019.

García Rodríguez Araceli Yolanda vs. López Miranda Nancy Berenice. Ord. Civil Objección de Documentos. 1 Acdo. Núm. Exp. 972/2024.

Gordo Fernández María del Carmen vs. Ernesto Domingo Jiménez Pérez Priego. Ejecutivo Mercantil Una Vez Que. 2 Acdos. Núm. Exp. 972/2014.

Gradilla Cuevas Judith vs. Condominio Magno Tres Lagos A.C. Ord. Civil Apel. Ambos Efectos (Publicación para Generar Flujo de Turno). 1 Acdo. Núm. Exp. 174/2024.

Grupo Nacional Provincial, S.A. Bursatil vs. Luis Enrique López Meneses. Especial Hipotecario Civil 506 Requerimiento. 1 Acdo. Núm. Exp. 1226/2018.

HSBC México, S.A. Institución de Banca Múltiple, Grupo Financiero HSBC vs. Luis Antonio Peralta Pliego y Araceli Reyes Velázquez. Especial Hipotecario Civil Turnar Exhorto. 1 Acdo. Núm. Exp. 574/2017.

HSBC México, S.A., Institución de Banca Múltiple, Grupo Financiero HSBC vs. Roberto Martínez Martínez. Especial Hipotecario Civil Autorización. 2 Acdos. Núm. Exp. 544/2020.

Konik Comonfort Selene y Comonfort Hernández Blanca Delia vs. Delano Alonso Roberto y Div Hospital, S.A. P. I. Ord. Civil Estese. 2 Acdos. Núm. Exp. 10/2025.

Martínez Romero Catalina su Sucesión vs. Pedraza Martínez José Miguel Ángel y Colula Rodríguez María Concepción. Ord. Civil Rebeldia Fecha Previa María Concepción. 2 Acdos. Núm. Exp. 1474/2024.

Médica Argentaria S.A. de C.V. vs. Hospital Regional Lic. Adolfo López Mateos del Instituto de Seguridad y Servicios Sociales de Los Trabajadores del Estado. Ord. Civil Apel. Inmediata. 5 Acdos. Núm. Exp. 1362/2022.

Metrofinanciera Sociedad Anónima Promotora de Inversión de Capital Variable, Sociedad Financiera de Objeto Múltiple, Entidad Regulada vs. Ángel Eduardo Jiménez Medina. Especial Hipotecario Civil Auto en Expedientillo. 1 Acdo. Núm. Exp. 1224/2018.

SOLO CONSULTA
SOLO CONSULTA
SOLO CONSULTA

Moreno Lacalle Guízar María Ida y También Conocida como Ma. Ida Morena Lacalle Guízar vs. Ipf Digital México S.A. de C.V. y Creditea Sapi de C.V. Sofom Enr y Cajiga & Asociados S.C. y También Conocida como Cajiga y Asociados Sc. Ord. Civil Caducidad. 1 Acdo. Núm. Exp. 692/2021.

Moyers Ruíz Laura Guadalupe vs. María Lorena Reyes Díaz; Francisco Altamirano Anaya y Kimberly Anna Hayes Escobedo. Ejecutivo Mercantil Exhibe Recibo de Copias. 1 Acdo. Núm. Exp. 88/2014 Bis. 1 Tomo I I.

Owo Home Business, S.A. Promotora de Inversión de C.V., Sociedad Financiera de Objeto Múltiple Sociedad No Regulada vs. Javier García Ríos. Ord. Civil No Ha Lugar. 1 Acdo. Núm. Exp. 1538/2019.

Paz Torres José Luis vs. Cañedo Óscar Javier. Ord. Civil Auto en Expedientillo. 1 Acdo. en Expedientillo. Núm. Exp. 2028/1985.

Plaza Ríos Gloria vs. Silvan Sánchez Liliana. Ejecutivo Mercantil Acuse Siara. 1 Acdo. Núm. Exp. 284/2024.

Proyectos Adamantine S.A. de C.V. vs. Serrano López Abraham. Especial Hipotecario Civil Formese Expedientillo. 1 Acdo. en Expedientillo. Núm. Exp. 1796/2024.

Ramírez Villegas Chiristian Jonathan vs. Claudia Irais Ojeda Sánchez. Especial Hipotecario Civil Concertar Cita. 1 Acdo. Núm. Exp. 84/2018.

Rodríguez Montes de Oca Zurisadai y Rodríguez Álvarez Manuel y Montes de Oca Díaz Patricia. Juris. Voluntaria Civil Amparo 614/2025 Inf Just. 1 Acdo. Núm. Exp. 1514/2024.

Sánchez Badillo Josefina vs. Macario Gómez Moreno y Otros. Ord. Civil Formese Expedientillo. 1 Acdo. en Expedientillo. Núm. Exp. 136/2016.

Scotiabank Inverlat S.A. Inst. de Bca. Mul. Gpo. Fin. Scotiabank Inverlat vs. José Martín Gómez Calderón. Esp. Hip. Formese Expedientillo. 1 Acdo. Núm. Exp. 34/2007.

Scotiabank Inverlat S.A. Institución de Banca Múltiple Grupo Financiero Scotiabank Inverlat vs. Mejía Ordaz Francisco Javier. Vía de Apremio Civil Ejecc. Forzosa. 1 Acdo. Núm. Exp. 1572/2024.

Sociedad Hipotecaria Federal Sociedad Nacional de Crédito Institución de Banca de Desarrollo en su Carácter de Fiduciario Sustituto del Fondo de Operación y Financiamiento Bancario a la Vivienda vs. Roberto Alejandro Gómez Cruz. Especial Hipotecario Civil Dese Cumplimiento. 1 Acdo. Núm. Exp. 432/2020.

Sofihaa Financiera, S.A. de C.V., Sociedad Financiera de Objeto Múltiple, Entidad No Regulada vs. Granja San Cosme, Sociedad de Producción Rural de Responsabilidad Limitada; Lázaro Prince Almaraz; Maximina Roque Aguero; José Melchor Prince Almaraz; Blanca Estela Arreola Castrejón y Unión de Sociedades de Producción Rural Engordadores Avícolas de Mapimi, Sociedad de Producción Rural de Responsabilidad Limitada. Especial Hipotecario Civil Apel. Inmediata. 1 Acdo. Núm. Exp. 944/2013.

Trejo Vallejo Leticia vs. Vallejo Cortez Eva. Ord. Civil Rebeldia Fecha Previa. 1 Acdo. Núm. Exp. 90/2025.

Vázquez García Rosalina vs. Senties Palacio Felipe. Controversias de Arrendamiento Civil 506 Requerimiento Desocupación. 1 Acdo. Núm. Exp. 1472/2024.

Vega Camarillo Julia vs. Grupo Mexicano de Seguros S.A. de C.V. Ord. Civil Debe Decir Desahogo Pericial & Perito Tercero Girar Oficio. 1 Acdo. Núm. Exp. 878/2024.

Weston Bienes Raíces, Sapi de C.V. vs. Jiménez Rico Gibran Eduardo. Ejecutivo Mercantil Ejecc. Forzosa. 1 Acdo. Núm. Exp. 122/2022.

Zárate Cortés Ángel vs. Sosa Trujillo Rocío. Especial Hipotecario Civil Autr. Sicor. 2 Acdos. Núm. Exp. 780/2011 Bis. 1 Tomo I.

De Lucio Laines Carlos vs. Luna Monroy Ángel Ismael y García Sánchez Miguel Ángel. Vía de Apremio Civil 506 Ejecución. 1 Acdo. Núm. Exp. 1690/2024.

AUDIENCIA

Alejos Chávez Edith vs. Alcántara Martínez Adriana y Alcántara Martínez Irma Guadalupe. Aud. de Ley Controversias de Arrendamiento Civil. 1 Audiencia. Núm. Exp. 1636/2024.

SENTENCIAS DEFINITIVAS DEL 14 DE MAYO DEL 2025

Alejos Chávez Edith vs. Alcántara Martínez Adriana y Alcántara Martínez Irma Guadalupe. Controversias de Arrendamiento Civil Sent. Def. 1 Núm. Exp. 1636/2024

EL SECRETARIO DE ACUERDOS
LIC. GUADALUPE DE SANTIAGO GARCÍA

CUADRAGÉSIMO PRIMERO DE LO CIVIL

SECRETARÍA "A"
ACUERDOS DEL 14 DE MAYO DEL 2025

Alarcón González María del Carmen vs. Briones y Molina María del Socorro y Fuentefria Gómez Luciano y Quien También Ocupa el Nombre de Luciano Fuente Fria y Gómez O. Quien Legalmente Lo Represente y Registro Público de la Propiedad y del Comercio de la Ciudad de México. Ord. Civil Lfvd Destrucción. 1 Acdo. Núm. Exp. 173/2025.

Arrendadora y Factor Banorte, Sociedad Anónima de Capital Variable Sociedad Financiera de Objeto Múltiple, Entidad Reculada, Grupo Financiero Banorte vs. Godínez Silva Juan Fernando y Cisneros Flores Sandra Emilia. Especial Hipotecario Civil Osm. 1 Acdo. Núm. Exp. 1647/2009 Bis. 1 Tomo II.

Ávalos González Héctor vs. Benavides Hernández Edgar Sergio. Ejecutivo Cuantía Menor Mercantil 1 Acdo. Núm. Exp. 1383/2024 Tomo III.

Banco Actinver, S.A., Institución de Banca Múltiple, Actinver Grupo Financiero Actuando Única y Exclusivamente en su Calidad de Fiduciario del Fideicomiso de Administración y Fuente de Pago 4659 vs. Ventura Villeda María de Jesús. Especial Hipotecario Civil 1 Acdo. Núm. Exp. 1177/2019.

Banco Mercantil del Norte Sa Institución de Banca Múltiple Grupo Financiero Banorte vs. Rodríguez Aguirre Mirna y Myrna Rodríguez Aguirre. Especial Hipotecario Civil 1 Acdo. Núm. Exp. 1017/2024.

Banco Nacional de Comercio Exterior S.N.C. Institución de Banca de Desarrollo vs. Bunker´S México Fuels, Sociedad Anónima Promotora de Inversión de Capital Variable, Bunker´S Capital Sociedad Anónima Promotora de Inversión de Capital Variable, Ricardo Ruíz Molina y Arrend Mergo, Sociedad Anónima de Capital Variable. Especial Hipotecario Civil 1 Acdo. Núm. Exp. 1125/2015 Segundo Tomo.

Banco Santander (México), S.A. Institución de Banca Múltiple. Grupo Financiero Santander México vs. Tula Trejo José Luis y Otro. Especial Hipotecario Civil 1 Acdo. Núm. Exp. 1127/2009 Tomo II.

Banco Santander México, S.A., Institución de Banca Múltiple Grupo Financiero Santander, México vs. Olivelia González Sergio Antonio. Especial Hipotecario Civil 1 Acdo. Núm. Exp. 663/2021 Tomo II.

Banco Santander México, S.A. Institución de Banca de Banca Múltiple Grupo Financiero Santander México vs. Beguma Médica S. de R. L. de C.V. y Martínez Becerra Karell. Providencias Precautorias Mercantil 1 Acdo. Núm. Exp. 1399/2024.

Brígido Santos María de Lourdes vs. Damas Flores Antonio y C Director del Registro Público de la Propiedad y del Comercio de la Ciudad de México. Ord. Civil 1 Acdo. Núm. Exp. 1047/2024.

Castellanos Popoca Irene Lilia vs. Fernando Sánchez Gómez. Ord. Civil 1 Acdo. Núm. Exp. 7/2013.

Cinta Franco Ofelia vs. Comercial Concepto Total, S.A. de C.V. y/o Especial Hipotecario Civil 1 Acdo. Núm. Exp. 159/2000 Tomo II.

Club Deportivo Guadalajara, Sociedad Anónima de Capital Variable. Ord. Mercantil Osm. 2 Acdos. en Amparo. Núm. Exp. 8025/2025 Juzgado 3° de Distrito en Materia Civil en el Estado de Jalisco.

De la Luz Soria Sergio vs. Espinosa Fajardo Sheyla Alejandra. Ejecutivo Mercantil Lfvd. 1 Acdo. Núm. Exp. 1673/2024.

Galindo Ochoa Claudia vs. Jaimes López Israel y López Cervantes Martha Esther. Controversias de Arrendamiento Civil Lfvd. 1 Acdo. Núm. Exp. 1043/2024.

García Altamirano Gilda Alicia antes Banco Nacional de México S.A. Integrante del Grupo Financiero Banamex vs. Raúl Eduardo Zavala Alvarado y María Catalina Ibarra Galván También Conocida como María Catalina Ibarra Galván de Zavala. Especial Hipotecario Civil 1 Acdo. Núm. Exp. 817/2017.

García Huerta Alejandro Everardo vs. Peñaflor Estévez Juana Alejandra. Especial Hipotecario Civil Lfvd. 1 Acdo. en Expedientillo. Núm. Exp. 71/2025.

González Martínez Maribel vs. Vega Ramírez Juan Pedro y Alcibar Altamirano Victoriano y Registro Público de la Propiedad y Comercio de la Ciudad de México. Ord. Civil 1 Acdo. Núm. Exp. 433/2022.

Hidalgo Sánchez Mitzi Raquel vs. Urbina Calderón Alberto y Urbina Calderón Alfonso. Juris. Voluntaria Civil 1 Acdo. Núm. Exp. 251/2025.

SOLO CONSULTA
SOLO CONSULTA
SOLO CONSULTA

HSBC México, S.A., Institución de Banca Múltiple Grupo Financiero vs. Cruz Alberto Picos Burgueño. Especial Hipotecario Civil Expedientillo. 1 Acdo. Núm. Exp. 17/2009 Tomo II.

HSBC México, Sociedad Anónima Institución de Banca Múltiple, Afirme Grupo Financiero HSBC, División Fiduciaria en su Carácter de Fiduciario en el Fideicomiso Irrevocable de Administración F262757 vs. Mendoza Fuentes Blanca Estela. Juris. Voluntaria Civil 1 Acdo. Núm. Exp. 1313/2024.

HSBC México, Sociedad Anónima Institución de Banca Múltiple, Grupo Financiero HSBC, División Fiduciaria en su Carácter de Fiduciario del Fideicomiso Irrevocable F/233595 vs. Toledo Roxana Castillo. Juris. Voluntaria Civil 1 Acdo. Núm. Exp. 143/2024.

Infra Sociedad Anónima de Capital Variable vs. Olmos Rojas José Francisco y Quintero Núñez de Olmos Emma. Ord. Civil 1 Acdo. Núm. Exp. 283/2024.

Inmobiliaria y Constructora Almin, S.A. de C.V. vs. Padilla González Carlos y Sánchez Espinosa Primitiva. Especial Hipotecario Civil 1 Acdo. Núm. Exp. 343/2020.

López Reyes Tomasa Concepción y Carmona González José Sergio vs. Ramírez Víctor Zenaida y Director del Registro Público de la Propiedad y de Comercio de la Ciudad de México. Ord. Civil 1 Acdo. Núm. Exp. 267/2025.

Mabucapa I, S. de R. L. de C.V. hoy su Cesionaria Vadox, Sociedad por Acciones Simplificadas vs. Chávez Godínez Víctor Eduardo. Especial Hipotecario Civil 1 Acdo. Núm. Exp. 1351/2019 Tomo II.

Nacional Financiera Sociedad Nacional de Crédito Institución de Banca de Desarrollo como Fiduciaria del Fideicomiso Denominado Fondo para el Desarrollo Social de la Ciudad de México vs. Herrera Álvarez Alejandra. Especial Hipotecario Civil 1 Acdo. Núm. Exp. 1235/2022.

Ochoa Reyes Cornelio vs. Ochoa Ramírez Luis Manuel y Rivera Vázquez Paola y Ochoa Ramírez Noemí. Ord. Civil 1 Acdo. Núm. Exp. 959/2024.

Paramo Contreras Verónica Enriqueta vs. Fuentes Ruíz Esperanza y Cruz Fuentes Alondra y Cruz Fuentes Enrique. Ord. Civil 2 Acdos. Núm. Exp. 673/2024.

Qualitas Compañía de Seguros S.A. de C.V. vs. Red de Carreteras de Occidente S de R.L. de C.V. Ord. Civil 1 Acdo. Núm. Exp. 829/2023.

Ramales Tovar Jorge Alberto vs. Vargas Ramírez Juan Manuel. Especial Hipotecario Civil Lfvd Amparo. 1 Acdo. Núm. Exp. 1187/2009 Tomo II.

Recuperadora de Deuda Hipotecaria, S. de R. L. de C.V. como Cesionaria del Instituto del Fondo Nacional de la Vivienda para los Trabajadores (Infonavit) vs. Yáñez Pérez Martín Santos. Especial Hipotecario Civil 1 Acdo. Núm. Exp. 795/2005 Tomo II.

Reyes Velázquez Aremi Monserrat vs. Jiménez Medrano Edith. Ejecutivo Mercantil Lfvd Amparo. 2 Acdos. en Amparo. Núm. Exp. 1361/2022 542/2025 Juz 1° de Dto. en Mat. Civil en la Cdmx.

Robles Oliva Alejandro y Robles Oliva Adriana vs. Robles Barrera Germán P y y/o Germán Pedro Robles y Barrera y Oliva Sandoval María Luisa su Sucesión y C Director del Registro Público de la Propiedad y del Comercio de la Ciudad de México. Ord. Civil Lfvd Destrucción. 1 Acdo. Núm. Exp. 215/2025.

Rodríguez de la Vega Zildjian vs. Morales Morales Guadalupe y-o. como También Se Le Conoce Guadalupe Morales de Rodríguez y Rodríguez Corona Juan y Corona Juan. Ord. Civil 1 Acdo. Núm. Exp. 1239/2023.

Secreto. Ejecutivo Mercantil Lfvd. 1 Acdo. Núm. Exp. 49/2024.

Socafi S.A. de C.V. vs. Araizaga Hernández Joaquín y Velázquez Monroy María Alejandra. Ejecutivo Mercantil 1 Acdo. en Expedientillo. Núm. Exp. 451/2024 Expedientillo.

Sociedad Hipotecaria Federal, S.N.C. Institución de Banca de Desarrollo en su Carácter de Fiduciario Sustituto del Fondo de Operación y Financiamiento Bancario de la Vivienda (Fovi) vs. Alba Rubio David. Especial Hipotecario Civil 1 Acdo. Núm. Exp. 1113/2014.

Solís Arvizu Claudia Marsella. Ord. Civil Lfvd Amparo. 1 Acdo. en Amparo. Núm. Exp. 8011/2024 Amp. Ind. Iii-983/2023 Jgdo. 4° de Dto. en el Edo. de Veracruz Con Red. en Boca del Río.

Syngenta Agro S.A. de C.V. vs. Acevedo Castañeda Fernando y Acevedo Castañeda J Humberto y Esquivel Valencia Aurora y Robledo Rivera Martha. Vía de Apremio Civil Apelación. 1 Acdo. Núm. Exp. 1093/2024.

Toyota Financial Services México S.A. de C.V. vs. Félix López Oliver Leónides. Ejecutivo Mercantil 1 Acdo. Núm. Exp. 1247/2023.

Valenzuela Montoya Cristina vs. Kiyoko Nashiki Correa Ana Laura. Ord. Civil 1 Acdo. Núm. Exp. 27/2025.

Yunes Rodríguez Siria Mayela Atiyeh vs. Intermercantil Constructora, S.A. de C.V. Ord. Civil Rma Amparo. 1 Acdo. en Amparo. Núm. Exp. 737/2020 Juzgado 11° de Distrito Cdmx Exp. 6/2025.

AUDIENCIA

Constructora de Proyectos Viales de México, S.A. de C.V. y la Peninsular Compañía Constructora, S.A. de C.V. vs. Promotora de Aceros y Habilitados de Resistencia, S. C. de R. L. de C.V. Aud. Ord. Mercantil. 1 Audiencia. Núm. Exp. 291/2021 Tomo II.

SENTENCIA DEFINITIVAS DEL 14 DE MAYO DEL 2025

García Martínez Óscar Rogelio vs. Rodríguez Flores Vicente y Villanueva Serrano Rosa María. Ord. Civil Sent. Def. Jmvv 1 Núm. Exp. 1109/2024

EL SECRETARIO DE ACUERDOS
LIC. DANIEL QUEZADA GUZMÁN

SECRETARÍA "B"
ACUERDOS DEL 14 DE MAYO DEL 2025

Almaraz Piña José Octavio. Ord. Civil Lgs Amparo 486/2025. 1 Acdo. en Amparo. Núm. Exp. 174/2014 Juzgado 1° Dto. Materia Civil Cdmx. Exp. 486/2025.

Balderas Luna Martha Ubelina y Díaz Rodríguez Enriqueta y Anguiano Fernández María de Los Ángeles y Ruíz Vázquez Yolanda y Herrera Fragoso Elva Yolanda y Yáñez López María de la Paz y Gómez Velázquez Verónica y Martínez Magallón Guadalupe y Martínez Figueroa María Luisa y Colunga Villegas Guadalupe y Godoy Canela Esperanza y Velázquez y Molina Elena y Valencia Gil Francisco y Rosales Muñoz José Luis y López Lara Fernando y Alonso Medina María Elena y Sánchez Ugalde María del Carmen y Sánchez Nieves Josefina y Hernández López Bertha y Rodríguez Arellano María del Carmen y Rigelio de la O. y Cervantes Juan Manuel y Fernández Villalvicencio Rubén vs. Banco del Bienestar, Sociedad Nacional de Crédito, Institución de Banca de Desarrollo y Arron Muñoz Santiago y Paz Horta Trinidad Manuel y Ortiz Pineda Eduardo y Bautista Carrasco Constantina. Ord. Mercantil Lgs. 2 Acdos. Núm. Exp. 1596/2024.

Banco Mercantil del Norte S.A. Institución de Banca Múltiple Grupo Financiero Banorte vs. Graciano y Asociados, S.A. de C.V. y Otros. Especial Hipotecario Civil Lgs. 1 Acdo. Núm. Exp. 1126/2007 Tomo V.

Camarena González Luis Estanislao vs. Molina Mendiola Enig Maricela y C Director del Registro Público de la Propiedad y del Comercio del Distrito Federal Ahora Ciudad de México. Ord. Civil 1 Acdo. Núm. Exp. 734/2024.

Dessetec Desarrollo de Sistemas, Sociedad Anónima de Capital Variable vs. Pedraza Salinas Venancio. Especial Hipotecario Civil Sgf. 1 Acdo. Núm. Exp. 348/2008 Tomo II.

García y García Ernesto Pável vs. Moreno Abadíe Miguel Ángel. Especial Hipotecario Civil 1 Acdo. Núm. Exp. 252/2017 Tomo II.

González García Víctor Manuel y Visconti Álvarez Francisco Enrique vs. Fideicomiso Número 5496 Formalizado en la Escritura Pública Número 9676 Representado por Conducto de su Fiduciario Banco Interacciones Sa Institución de Banca Múltiple Grupo Financiero Interacciones División Fiduciaria y el Delegado Fiduciario Manuel Velasco Velázquez. Ord. Mercantil Dum Aclaración de Sentencia. 1 Acdo. Núm. Exp. 1008/2012 Tomo V.

Granados Lara Gabriel vs. López Patiño César Omar y Patiño Ortega Perla. Controversias de Arrendamiento Civil 1 Acdo. Núm. Exp. 1024/2024.

Hernández Rodríguez Fernando vs. Herrera Hernández Patricia. Ord. Civil Sgf. 1 Acdo. Núm. Exp. 1646/2012.

Hernández Hernández Gerardo y Hernández Hernández María Isabel vs. Hernández Juárez María Martha. Ord. Civil 1 Acdo. Núm. Exp. 1200/2017 Tomo II.

HSBC México Sociedad Anónima Institución Banca Múltiple Grupo Financiero HSBC División Fiduciaria de Carácter de Fiduciario del Fideicomiso Irrevocable de Administración Con Número F262757 vs. Peraza Hernández Jesús Alejandro y Galaviz Vega Laura Eloísa. Vía de Apremio Civil 2 Acdos. Núm. Exp. 222/2025.

Instituto de Seguridad y Servicios Sociales de Los Trabajadores del Estado a Través de su Fondo de la Vivienda Fovissste vs. Hernández Huerta Juan Daniel. Especial Hipotecario Civil Sgf. 3 Acdos. Núm. Exp. 1094/2024.

SOLO CONSULTA
SOLO CONSULTA
SOLO CONSULTA

Lanzagorta Zwieger Emilio vs. Cordier Bruyere Annie Raymonde y También Conocida como Annie Raymonde Cordier Vda Bilbatua y Fernández Suinaga Carlos. Ord. Civil 1 Acdo. Núm. Exp. 264/2025.

Lazcano Huescas Josefina, su Sucesión vs. Caudana Beltrán Juan Luis y Rioja Medina Claudia. Ord. Civil Lgs. 2 Acdos. Núm. Exp. 378/2020.

López de Nava Hernández Elsa su Sucesión vs. Laguna López de Nava Gustavo. Ord. Civil Alh. Amparo 576/2025. 2 Acdos. en Amparo. Núm. Exp. 468/2021 Amp. 576/2025-III Juz 10 Dto. Civil Cdmx.

Milchorena Bravo Rodolfo Iganacio vs. Mendoza Cesteloz Trinidad y También Conocida como Trinidad Mendoza Cesteloz Vda. de Milchorena y Milchorena Cesteloz Jesús Iganacio y C Director del Registro Público de la Propiedad y de Comercio de la Ciudad de México. Ord. Civil Sgf. 1 Acdo. Núm. Exp. 164/2025.

Ortiz Bolaños Miguel y Pérez Espinoza Keila y Robles Robledo Miguel y Cruz López Cristina Yocet y Cruz Sosa Yanett y Ortiz Pérez Jéssica Michelle vs. Transportes Castores de Baja California S.A. de C.V. y Grupo Nacional Provincial Sab. Ord. Civil Lgs. 1 Acdo. Núm. Exp. 384/2024 Tomo II.

Pedroza Vallejo Luis Rogelio vs. Vidal Sandoval Rubí Esther y de la Torre Ascencio Jorge y Guardia Gaudiano Luis Alfonso y C Director del Registro Público de la Propiedad y del Comercio de la Ciudad de México. Ord. Civil Sgf. 1 Acdo. Núm. Exp. 1020/2022.

Pelcastre Farías Rosalía y Flores Pelcastre Martha Berenice y Flores Pelcastre Aradia Guadalupe vs. Autopista Arco Norte S.A. de C.V. y Seguros Inbursa Sa Grupo Financiero Inbursa. Ord. Civil 1 Acdo. Núm. Exp. 700/2024.

Recuperadora de Deuda Hipotecaria, S. de R. L. de C.V. vs. Navarro Hidalgo Felipe Neri y Amézcua Barragán Martha Leticia. Especial Hipotecario Civil Sgf Expedientillo. 1 Acdo. Núm. Exp. 1234/2019.

Salvador y Menchaca José Jaime vs. Ávila Ríos María del Refugio y Samperio Pacheco Marco Antonio. Especial Hipotecario Civil 1 Acdo. Núm. Exp. 104/2021.

Saracho Rosales Alejandro vs. Chalet Romano, S.A. de C.V. y Antonio Di Nardo Salvatore. Especial Hipotecario Civil Lgs. 1 Acdo. Núm. Exp. 1230/2018 Tomo II.

Secreto. Ejecutivo Mercantil Sae. 1 Acdo. Núm. Exp. 1338/2024.

Secreto. Ejecutivo Mercantil Sae. 1 Acdo. Núm. Exp. 1668/2024.

Secreto. Especial de Fianzas Mercantil 1 Acdo. Núm. Exp. 248/2025.

Secreto. Providencias Precautorias Mercantil Sgf. 1 Acdo. Núm. Exp. 394/2018 Tomo II.

Secreto. Ejecutivo Mercantil Sgf. 1 Acdo. Núm. Exp. 568/2023.

Secreto. Ejecutivo Mercantil 1 Acdo. Núm. Exp. 912/2023.

Secreto. Ejecutivo Mercantil Sgf. 1 Acdo. en Incidente. Núm. Exp. 912/2023 Incidente.

Silva Ruíz Martha Minerva vs. Colegio Michelet de México, S. C. ; Colegio Michelet de México Secundaria y Bachillerato, S. C. ; Colegio Michelet Secundaria y Bachillerato, S. C. y Alavez Rivera Juvencio. Ord. Civil Sgf. 2 Acdos. Núm. Exp. 134/2019.

Socafi S.A. de C.V. vs. Ruíz Morán Marcos Amado y Herrera Ruíz César Jahir. Ejecutivo Mercantil Sgf. 1 Acdo. Núm. Exp. 266/2024.

Sofimex Institución de Garantías S.A. vs. Arlex de México, S.A. de C.V. y Alpizar Torres Inbertina. Especial de Fianzas Mercantil 1 Acdo. Núm. Exp. 916/2023.

Telecomunicaciones Punto Com S.A. de C.V. vs. Bau Holding S de R.L. de C.V. Ejecutivo Civil 1 Acdo. Núm. Exp. 262/2025.

Tonis Rodríguez Juan su Sucesión vs. María Eugenia Alva Álvarez. Ord. Civil Lgs Amparo 680/2025-V. 1 Acdo. en Amparo. Núm. Exp. 1370/2019 Amp. 680/2025-V Juz 12 Dto. Civil Cdmx.

Tonis Rodríguez Juan su Sucesión vs. María Eugenia Alva Álvarez. Ord. Civil Lgs. 1 Acdo. Núm. Exp. 1370/2019 Tomo III.

Ye Calpulli Resolución de Cartera, S. de R. L. de C.V. vs. Rodolfo Reyes Aguilartomo II. Especial Hipotecario Civil Sgf Expedientillo. 1 Acdo. Núm. Exp. 280/2004 Tomo II.

AUDIENCIA

Del Ángel Morales Faustino vs. Durán Mata María del Carmen. Sae Aud. Incidental Citación Ord. Civil. 1 Audiencia. Núm. Exp. 614/2023 Tomo II.

SENTENCIA DEFINITIVAS DEL 14 DE MAYO DEL 2025

Sebastián Rangel Rodríguez, su Sucesión vs. Impulsora de la Habitación Popular S de Rl. Ord. Civil Sent. Def. 1 Núm. Exp. 956/2023

EL SECRETARIO DE ACUERDOS
LIC. GILBERTO EDMUNDO OVANDO CAMACHO

CUADRAGÉSIMO SEGUNDO DE LO CIVIL

SECRETARÍA "A"
ACUERDOS DEL 14 DE MAYO DEL 2025

Aguilar Lara Celso vs. Labarrios Castellanos Virginia. Ord. Civil 1 Acdo. Núm. Exp. 1123/2011.

Amieva Heffes Aline vs. Halabe Yedid Adela y Halabe Cherem Marcos. Controversias de Arrendamiento Civil 1 Acdo. Núm. Exp. 1899/2024.

Amparo 2079/2023-IV Promov. por el Menor M. A. G. T. por Propio Derecho. Ord. Civil Cuad. de Amparo. 2 Acdos. en Amparo. Núm. Exp. 2079/2023.

Amparo Promov. Rocío Guadalaupe Tirado Aguirre. Ord. Civil Cuad. de Amparo. 1 Acdo. en Amparo. Núm. Exp. 527/2024.

Andrade Flores Alejandro. Ord. Civil 1 Acdo. en Amparo. Núm. Exp. 157/2024 Amparo 157/2024-III.

Autofinanciamiento México, S.A. de C.V. vs. Fernando Moreno Laguna y Otro. Especial Hipotecario Civil 1 Acdo. Núm. Exp. 349/2007 Segundo Tomo.

Balmond S.A. de C.V. vs. Hostal Boutique República de Uruguay S.A. de C.V. Controversias de Arrendamiento Civil 1 Acdo. Núm. Exp. 501/2024 Bis. 1.

Banca Afirme Sa Ibm Afirme Gf vs. Sf Construcciones S.A. de C.V. Ejecutivo Mercantil 1 Acdo. Núm. Exp. 29/2023.

Banco Invex Sa Institución de Banca Múltiple Invex Grupo Financiero en su Carácter Fiduciario del Fideicomiso Irrevocable No 865 vs. Cisneros Rendón Sonia. Especial Hipotecario Civil 1 Acdo. Núm. Exp. 1263/2023.

Banco Santander México, S.A., Institución de Banca Múltiple, Grupo Financiero Santander México vs. López Hernández Virginia y Otro. Ejecutivo Mercantil 1 Acdo. en Expedientillo. Núm. Exp. 143/2015.

Banco Santander México, Sa, Institución de Banca Múltiple, Grupo Financiero Santander México vs. Arias Trueba Sonia María. Especial Hipotecario Civil 1 Acdo. Núm. Exp. 1163/2022.

Cerda Cisneros Juan su Sucesión vs. Vázquez Sánchez Roberto Carlos. Ord. Civil 1 Acdo. Núm. Exp. 141/2025.

Cibanco Sociedad Anónima, Institución de Banca Múltiple vs. Rodríguez López Benito y Sandra Leticia Araiza Mabante. Especial Hipotecario Civil 1 Acdo. Núm. Exp. 601/2013.

Cruz Muñoz María Teresa vs. Lucina Flores de Lazcano y Otros. Ord. Civ. 2 Acdos. Núm. Exp. 837/2004.

García Lamogglia Armando su Sucesión vs. Banco Nacional de México Sa Integrante del Grupo Financiero Banamex O. Citibanamex y Citibanamex Seguros S.A. de C.V. Especial Hipotecario Civil 6 Acdos. Núm. Exp. 1125/2023.

García Silva Daniel. Medios Preparatorios Civil 1 Acdo. Núm. Exp. 1189/2024.

García Zorrilla Alejandro Fabián vs. García Zorrilla Claudio Enrique. Ord. Civil 1 Acdo. Núm. Exp. 449/2024.

Grupo Darbi, S.A. de C.V., Sofom, E. N. R vs. Inbra, S.A. ; Dorenbaum Kracer Patricia Rosa. Ejecutivo Mercantil 1 Acdo. Núm. Exp. 329/2018.

Hernández Pérez Gabriela Isabel vs. Gonzalo Gerardo Casas Ocejo. Ord. Mercantil Cuad. de Amparo. 1 Acdo. en Amparo. Núm. Exp. 669/2004 Bis. 6 Cuad. de Amp. Número 1153/2024-3 Promov. por Sergio de la Rosa Cruz.

Herrada Lozada María Gricelda y Cuevas Herrada María Nerea y Cuevas Herrada Bethsabe y Cuevas Herrada Ricardo vs. Nicasio Saavedra Víctor Manuel y Axa Seguros S.A. de C.V. Ord. Civil 2 Acdos. Núm. Exp. 201/2024.

Herrera Sánchez Rubén vs. Moreno Gallardo José Cruz su Sucesión. Ord. Civil 1 Acdo. Núm. Exp. 277/2023.

Hidalgo Alvear Samuel (Fire Controls Nombre Comercial) vs. Estuco Construcciones y Diseño S.A. de C.V. (Grupo Estuco Nombre Comercial) y Pulido Rafael. Ord. Mercantil 1 Acdo. Núm. Exp. 1187/2019.

SOLO CONSULTA
SOLO CONSULTA
SOLO CONSULTA

Ibáñez Velázquez Rosa Isela vs. Ibáñez Venegas Agustín Simón. su Sucesión y C. Director del Registro Público de la Propiedad y del Comercio de la Ciudad de México. Ord. Civil 1 Acdo. Núm. Exp. 1007/2018.

Inmobiliaria Gia S.A. de C.V. vs. Lara Ruíz Miguel y Lara Ruíz Mario Antonio. Controversias de Arrendamiento Civil 1 Acdo. Núm. Exp. 1225/2024.

Islas Molina José Luis su Sucesión y Sedano Martínez Carolina vs. Terres Jiménez Gabriel. Ord. Civil Rebeldia Agravios. 1 Acdo. Núm. Exp. 1579/2024.

Jurado González Jorge Luis vs. López López María de Los Ángeles y Morales León Virgilio. Juris. Voluntaria Civil 1 Acdo. Núm. Exp. 573/2024.

Lerate S.A. de C.V. vs. Uicab Martínez Paola y Mejía Benites Guadalupe. Controversias de Arrendamiento Civil 1 Acdo. en Expedientillo. Núm. Exp. 1643/2024 Bis. 1.

Liberty Fianzas, S.A. de C.V. vs. Mexicana de Presfuerzo S.A. de C.V. Especial de Fianzas Mercantil Cuad. de Amparo. 1 Acdo. en Amparo. Núm. Exp. 1511/2024 Bis. 1 Cuad. de Amp. Número 999/2024-3 Promov. por Liberty Fianzas S.A. de C.V.

López Fernández Sergio Gabriel vs. Paredes Vega María de Lourdes. Especial Hipotecario Civil 1 Acdo. Núm. Exp. 1331/2022.

Meneses Torres María del Carmen vs. Díaz Pliego María Elizabeth y Díaz Pliego Jorge. Ord. Civil 6 Acdos. Núm. Exp. 477/2023.

Millenials Innovations Sociedad Anónima Promotora de Inversión de Capital Variable Sociedad Financiera de Objeto Múltiple Entidad No Regulada y Anteriormente Denominada Kapitalizer Sociedad Anónima Promotora de Inversión de Capital Variable Sociedad Financiera de Objeto Múltiple Entidad No Regulada vs. Grupo Inmobiliario Granados Enciso S.A. de C.V. y Enciso Alcalá Susana y Granados Gómez José Luis. Ejecutivo Mercantil 1 Acdo. Núm. Exp. 333/2023.

Obscura Martínez Arturo vs. Díaz Ortiz Enrique. Ord. Civil 1 Acdo. Núm. Exp. 1023/2007 Segundo Tomo.

Operadora Falcón Sapi de C.V. Sofom Enr vs. 2bglobal S.C. y Oviedo Aguilar Christian Miguel. Ejecutivo Mercantil Cuad. de Amparo. 1 Acdo. en Amparo. Núm. Exp. 275/2024 Bis. 1 Cuad. de Amp. Número 515/2025-V Promov. por Operadora Falcón.

Pérez Báeza Esperanza Juana vs. Rosales García Edmundo. Ord. Civil 2 Acdos. Núm. Exp. 937/2024.

Pérez Menmdez Mitzi Xóchitl vs. Álvarez Altamirano Martín y Pérez Montiel Jorge y C Director del Registro Público de la Propiedad y del Comercio de la Ciudad de México. Ord. Civil 1 Acdo. Núm. Exp. 401/2024.

Ramírez Alonso Ernesto y-o. Ramírez Alonso J Ernesto su Sucesión vs. Yáñez Luevano Eduardo. Ord. Civil 1 Acdo. Núm. Exp. 823/2023 Bis. 2 Segundo Tomo.

Ramos Flota Isabel del Carmen vs. Mancilla Mejía María Guadalupe y González Rendón Elena Sherezada. Controversias de Arrendamiento Civil 1 Acdo. Núm. Exp. 835/2018.

Rayco Seguridad Privada S.C. y Barrios Ramírez Claudio Alberto y Barrios Ramírez Nayeli vs. Cortés Alfaro Carlos Miguel y Notario Público Número 189 de la Ciudad de México. Ord. Mercantil 1 Acdo. Núm. Exp. 165/2025.

Roa López Laura vs. Montes de Oca Sayago Enrique Sergio. Ord. Civil 1 Acdo. Núm. Exp. 877/2019.

Ruíz Rodríguez Norma Angélica vs. González Partida Jovita y Arana Pantoja Miguel Ángel. Ord. Civil 1 Acdo. Núm. Exp. 1367/2019.

Salazar López Carmen su Sucesión vs. Rivera Pérez Enrique y Chia Longares Rosalinda. Controversias de Arrendamiento Civil 1 Acdo. Núm. Exp. 487/2023.

Sandoval Ruíz Elizabeth Cynthia vs. Banco Santander México Sa Institución de Banca Múltiple Grupo Financiero Santander México y C Director del Registro Público de la Propiedad y del Comercio de la Ciudad de México. Ord. Civil 4 Acdos. Núm. Exp. 123/2025.

Scotiabank Inverlat, Sociedad Anónima, Institución de Banca Múltiple, Grupo Financiero Scotiabank Inverlat vs. Nava Malpica Jorge Enrique. Especial Hipotecario Civil 1 Acdo. Núm. Exp. 857/2024.

Sens Hair S.A. de Ccv vs. Sotelo Rivas Elvira y Sotelo Rivas Rosaura Emilia y Sotelo Rivas Rosario Guadalupe y Hernández Rodríguez Carlos y Álvarez Hernández César y Director del Registro Público de la Propiedad y del Comercio de la Ciudad de México. Controversias de Arrendamiento Civil Apel. Preventiva. 3 Acdos. Núm. Exp. 1017/2024 Bis. 1 Segundo Tomo.

Soria Gutiérrez Gerardo vs. López Velarde Estrada Rogelio. Medios Preparatorios Mercantil 4 Acdos. Núm. Exp. 985/2016 Bis. 1 Segundo Tomo.

Tapia Templos Francisco vs. Briones Guzmán Margarito y de Briones Méndez Ruperta y y/o Ruperta Méndez Chipilon y/o Ruperta de Briones Méndez Aguilar. Ord. Civil 1 Acdo. Núm. Exp. 263/2025.

Vargas Camaño María Eugenia vs. Flores García Elías y Vargas Anaya Claudia. Controversias de Arrendamiento Civil Apel. Preventiva. 1 Acdo. Núm. Exp. 1215/2024.

Zurich Aseguradora Mexicana S.A. de C.V. vs. American Eagle México Retail, S. de R. L. de C.V. Medios Preparatorios Civil 1 Acdo. Núm. Exp. 1197/2024.

MAL PUBLICADOS

Espinares Mondragón Angélica y Espinares Mondragón Marco Antonio vs. Qualitas Compañía de Seguros S.A. de C.V. y Sistema de Transporte Urbano y Suburbano de la Ciudad de Toluca S.A. de C.V. Ord. Civil Admisión. 1 Acdo. Núm. Exp. 259/2025.

Instituto de Seguridad Social para las Fuerzas Armadas Mexicanas. (Issfam) vs. Rodríguez Trejo Abraham y Meléndez Martínez Nuvia Xóchitl. Especial Hipotecario Civil 1 Acdo. Núm. Exp. 1441/2019.

Secreto. Ejecutivo Mercantil 2 Acdos. Núm. Exp. 1729/2024.

AUDIENCIA

Impact Finance Fund Sicav S C a Sif vs. Guakt S.A. de C.V. y Aguilar Pereda Adriana y Contreras Bustamante José Roberto. Ejecutivo Mercantil. 1 Audiencia. Núm. Exp. 145/2021.

Oakes Rocha Leticia vs. Oakes Rocha Jaime y López Reyes Yolanda. Aud. Concil. Ord. Civil. 1 Audiencia. Núm. Exp. 105/2025.

LA SECRETARIA DE ACUERDOS
LIC. ADRIANA LETICIA JUÁREZ SERRANO

SECRETARÍA "B"
ACUERDOS DEL 14 DE MAYO DEL 2025

Aeternam, S.A. P. I. de. C.V. vs. Mezquita Hernández Doralita. Providencias Precautorias Civil 1 Acdo. en Amparo. Núm. Exp. 782/2024 Amparo Número 2986/2024-Iii-B Promov. por Doralita Mezquita Hernández.

Agronegocios Laad S.A. de C.V. Sofom Enr vs. Arandanos la Estancia Sociedad de Producción Rural de Responsabilidad Limitada de Capital Variable y Munguía Sánchez Victoria y Quien También Acostumbra Llamarse Victoria Munguía Sánchez de Sandoval y Sandoval Partida Clemente. Especial Hipotecario Civil 1 Acdo. en Amparo. Núm. Exp. 62/2021 Amparo Número 926/2024, Promov. por Victoria Munguía Sánchez.

Agropecuaria Financiera Sociedad Anónima de Capital Variable, Sociedad Financiera de Objeto Múltiple E. N. R vs. Díaz Yáñez Elizabeth y Chumacero Solís José Javier. Ejecutivo Cuantía Menor Mercantil 1 Acdo. Núm. Exp. 1250/2024 Segundo Tomo.

Alquicira Tamariz Mara y Alquicira Reyes Elmo su Sucesión vs. Pérez Viveros Edelmira y Director del Registro Público de la Propiedad y de Comercio de la Ciudad de México. Ord. Civil Apelación. 3 Acdos. Núm. Exp. 698/2023.

Amparo 1418/2024 Promov. por Paola Carolina Ornelas Lerma. Ord. Civil 1 Acdo. en Amparo. Núm. Exp. 1418/2024.

Amparo 870/2024 Promov. por Juan Manuel López Álvarez. Ord. Civil 1 Acdo. en Amparo. Núm. Exp. 870/2024.

Amparo Número 356/2025 Promov. por Héctor Jossue Chong Aragón. Ord. Civil 2 Acdos. en Amparo. Núm. Exp. 356/2025.

Apjusto Sociedad Anónima de Capital Variable vs. Desarrollo de Energía Moderna Sociedad Anónima de Capital Variable y Bello Gómez Eduardo y Calixto Ávila Edith y Bello Calixto Sheila. Especial Hipotecario Civil 1 Acdo. Núm. Exp. 508/2024.

Banco del Bajío S.A. Institución de Banca Múltiple vs. Andrade Camacho José Luis. Especial Hipotecario Civil 2 Acdos. Núm. Exp. 460/2022.

Banco del Bajío, S.A., Institución de Banca Múltiple vs. Aguilar Arriaga Alejandra. Especial Hipotecario Civil 1 Acdo. Núm. Exp. 842/2015.

Bancomer, S.A. vs. Manuel Vázquez del Campo y Otro. Esp. Hip. 1 Acdo. Núm. Exp. 650/1998.

BBVA Bancomer Sociedad Anónima, Institución de Banca Múltiple, Grupo Financiero BBVA Bancomer (Antes Hipotecaria Nacional, S.A. de C.V. Sociedad Financiera de Objeto Múltiple Entidad Regulada Grupo Financiero BBVA Bancomer) vs. Martha Llanos Aguirre. Especial Hipotecario Civil 1 Acdo. en Amparo. Núm. Exp. 336/2012 Amparo Número 4386/2024-VI Promov. por Martha Llanos Aguirre.

SOLO CONSULTA
SOLO CONSULTA
SOLO CONSULTA

BBVA Bancomer, S.A. Institución de Banca Múltiple Grupo Financiero BBVA Bancomer vs. Meidat Sistemas Constructivos, S.A. de C.V. y Otros. Ejec. Merc. 1 Acdo. Núm. Exp. 590/2012.

Calzada Hernández Olga Irma su Sucesión vs. Integradora Médica del Valle S de R.L. de C.V. y Corrales Díaz Rafael y Murillo Chagoyán María Araceli. Controversias de Arrendamiento Civil Expedientillo. 1 Acdo. Núm. Exp. 190/2023.

Camacho Rojas Isidro Misael vs. Grupo Mexicano de Seguros S.A. de C.V. Ord. Civil 1 Acdo. Núm. Exp. 770/2024.

Castro Rosas Lucila vs. Ana Compañía de Seguros S.A. de C.V. Ord. Civil 1 Acdo. Núm. Exp. 94/2025.

Chavarría Arredondo Refugio, su Sucesión y Anguiano Morales Amalia, su Sucesión vs. Autos Japoneses Angar Sociedad Anónima de Capital Variable y Camiones Andrade Sociedad Anónima de Capital Variable. Controversias de Arrendamiento Civil 1 Acdo. Núm. Exp. 862/2024.

Cienfuegos Riquelme Naremi Cecilia y Cienfuegos Riquelme Rocío Verónica vs. Santin Vda. de Romero Alejandra y González Santin Socorro y C Director del Registro Público de la Propiedad y del Comercio de la Ciudad de México. Ord. Civil 1 Acdo. Núm. Exp. 260/2025.

Coca Reynoso José Antonio vs. Coca Reynoso Arturo y Coca Reynoso Lorenzo Arturo y Notario Público Número 219 de la Ciudad de México y C Director del Registro Público de la Propiedad y del Comercio de la Ciudad de México. Ord. Civil 3 Acdos. Núm. Exp. 174/2025.

Contreras Pastrana José Luis vs. Ortiz Ornelas Jorge Luis. Ord. Civil 1 Acdo. Núm. Exp. 880/2019.

Controladora de Portafolios Seeb S. de R. L. de C.V. antes Macías Rojo Milania vs. Pascoe Martínez Julián. Ejecutivo Mercantil 1 Acdo. Núm. Exp. 1124/2014.

Crédito Inmobiliario, Sociedad Anónima de Capital Variable, Sociedad Financiera de Objeto Múltiple, Entidad No Regulada vs. Castillo García Georgina. Esp. Hip. Expedientillo. 1 Acdo. Núm. Exp. 1018/2011.

Credix Gs S.A. de C.V. Sociedad Financiera de Objeto Múltiple Entidad No Regulada vs. Klotz Coutiño Katalin. Vía de Apremio Civil 1 Acdo. Núm. Exp. 1026/2023.

Cruz Verde Loreto vs. Cruz Valdez Omar y Cruz Valdez Juan Alfonso y Cruz Valdez Gabriela. Ord. Civil 1 Acdo. en Amparo. Núm. Exp. 980/2019 Amparo Número 518/2025-III Promov. por Loreto Cruz Verde.

Cuevas Canizales Jovita vs. Fideicomiso Fondo Nacional de Habitaciones Populares. (Fonhapo). Especial Hipotecario Civil 1 Acdo. Núm. Exp. 414/2019.

García Velázquez Araceli vs. Meza Fernando. Ejecutivo Mercantil 1 Acdo. Núm. Exp. 134/2023.

García Giner María de la Luz Milagros vs. García Giner Luis Miguel y García Giner Raúl Alejandro y Guerrero y Guerrero Antuza y García Guerrero y Guerrero Yreri. Ord. Civil 1 Acdo. Núm. Exp. 728/2024.

García Monroy Julio César vs. Aguirre Ramírez José. Ord. Civil 1 Acdo. Núm. Exp. 190/2025.

García Valdivia Rosa María vs. García Torres Fernando y García Torres Santiago. Ord. Civil 1 Acdo. Núm. Exp. 1204/2024.

Garduño Rodríguez Ana María vs. Garduño Rodríguez María del Carmen. Ord. Civil 1 Acdo. Núm. Exp. 868/2021.

González Godínez Emilia y López Cuevas Ángel vs. Martínez Hernández Diana y Martínez Hernández Ángela. Controversias de Arrendamiento Civil 1 Acdo. Núm. Exp. 766/2024.

Hipotecaria Nacional, S.A. de C.V., Sociedad Financiero de Objeto Múltiple Grupo Financiero BBVA Bancomer vs. Rico Jiménez Maria del Carmen y Banda Valadez Cesarr. Especial Hipotecario Civil 1 Acdo. Núm. Exp. 264/2014.

HSBC México Sa Institución de Banca Múltiple Grupo Financiero HSBC División Fiduciaria en su Carácter de Fiduciaria en el Fideicomiso Irrevocable Número F 262 757 vs. López Mendoza Nancy y Luna Alonso José Luis. Especial Hipotecario Civil 1 Acdo. Núm. Exp. 362/2023.

HSBC México, S.A., Institución de Banca Múltiple, Grupo Funanciero HSBC vs. Abarca Armenta Aarón. Especial Hipotecario Civil 1 Acdo. Núm. Exp. 510/2020.

Hurtado de Mendoza Villamil María Cristina su Sucesión vs. José Antonio Castro Gómez. Ord. Civil 1 Acdo. en Tercería. Núm. Exp. 424/2021 Terc. Exclutente de Domi. Promovida por Gabriela Zabeth Ferandez Vilchis.

Liberty Fianzas S.A. de C.V. vs. Epe Fabricación Nacional S.A. de C.V. Especial de Fianzas Mercantil 1 Acdo. Núm. Exp. 788/2024.

Lucía Segovia Teresita del Niño Jesús vs. Córdova Zamorano Fausto Fernando. Ejecutivo Mercantil 3 Acdos. Núm. Exp. 1752/2024 Tomo II.

Mancilla Melchor Andrea vs. Herrera Munguía Gilberto. Ord. Civil Admisión. 1 Acdo. Núm. Exp. 238/2025.

Media Deportes México S de R.L. de C.V. y México Sports Distribution Llc vs. Fox Corporation, Fix Media Llc y Fox Cable Network Services Llc y Martínez Sánchez Carlos Enrique. Ord. Mercantil 1 Acdo. Núm. Exp. 180/2025.

Mena Europa Gustavo y Vaca Rodríguez Alfonso vs. Jiménez Nava Nancy Paola y Rodríguez Cuéllar María del Carmen. Controversias de Arrendamiento Civil 2 Acdos. Núm. Exp. 1690/2024.

Miranda Reyes Agustina su Sucesión vs. Hernández Pérez José Luis. Controversias de Arrendamiento Civil 1 Acdo. Núm. Exp. 976/2024.

Miranda Sosa Simón Alejandro vs. Cruz López Marco. Ord. Civil 1 Acdo. Núm. Exp. 218/2025.

Nacional Monte de Piedad Iap vs. Martínez Quintana Darío. Ejecutivo Mercantil 1 Acdo. Núm. Exp. 1512/2024.

Pacheco Escamilla Victoria Eugenia vs. Delgado López María Trinidad y Guzmán Leyva Juan de Dios. Controversias de Arrendamiento Civil 2 Acdos. Núm. Exp. 972/2019.

Pacheco Vargas Leticia vs. Paredes Rubio Gerardo. Ord. Civil 1 Acdo. en Tercería. Núm. Exp. 510/2018 Terc. Excl. de Domi. Promovida por Roberto Maya Carmen.

Pérez del Río Carlos Alfonso vs. Banco Mercantil del Norte, S.A., Institución de Banca Múltiple, Grupo Financiero Banorte. Ord. Civil 1 Acdo. Núm. Exp. 486/2019.

Préstamos Felices en 15 Minutos, S.A. de C.V., Sofom, E. N. R vs. Eticia Moreno Pérez. Ejecutivo Mercantil 1 Acdo. en Amparo. Núm. Exp. 1246/2023 Amparo Directo Promov. por Leticia Moreno Pérez.

Ramos Murguía Alejandro vs. Fernández Rodríguez Macedo Enrique y Montecristo Mx Sapi de C.V. Ord. Civil Expedientillo. 2 Acdos. Núm. Exp. 184/2024 Tercer Tomo.

Rivera Arroyo Bernarda vs. Aguilar González Martín y Arenas Mendoza Irma y C Director del Registro Público de la Propiedad y del Comercio de la Ciudad de México. Ord. Civil 1 Acdo. Núm. Exp. 226/2025.

Rosales Espinosa Nydia Isabel vs. Rosales Espinosa José Demetrio Gabriel su Sucesión. Ord. Civil 1 Acdo. Núm. Exp. 106/2021.

Rubio Millán Juan Marcos y Rubio Millán Enrique y Rubio Millán José Martín vs. Rubio Millán María Leticia. Ord. Civil 1 Acdo. Núm. Exp. 288/2024.

Ruíz Figueroa María Lucila vs. Ruíz Figueroa Gonzalo y Velázquez Ramírez Emilia y Emilia Velázquez de Ruíz y C Director General del Registro Público de la Propiedad y del Comercio de la Ciudad de México. Ord. Civil 2 Acdos. Núm. Exp. 1194/2024.

Salazar Gutiérrez Telma Mireya vs. Dueñas Raigosa Marco Antonio. Ejecutivo Cuantía Menor Mercantil 1 Acdo. Núm. Exp. 80/2025.

Sánchez Sánchez María Guadalupe vs. Trejo Ortuño Arturo. Ord. Civil 1 Acdo. Núm. Exp. 614/2024.

Santillán Tinoco Manuel su Sucesión vs. Santillán Mondragón Abelino y También Conocido como Avelino Santillán Mondragón su Sucesión y Tinoco Tinoco Eustolia su Sucesión. Ord. Civil 1 Acdo. Núm. Exp. 1148/2024.

Santos Valderrabano Esteban vs. Santos Matías Benito Clemente. Ord. Civil 1 Acdo. Núm. Exp. 826/2023.

Scotiabank Inverlat, S.A., Institución de Banca Múltiple, Grupo Financiero Scotiabank Inverlat vs. López Fernández Moris Laura. su Sucesión. Especial Hipotecario Civil 1 Acdo. Núm. Exp. 342/2019.

Scotiabank Inverlat, Sociedad Anónima, Institución de Banca Múltiple, Grupo Financiero Scotiabank Inverlat vs. Jiménez Serrato Miguel Jaime. Especial Hipotecario Civil 1 Acdo. Núm. Exp. 370/2024.

Secreto. Ord. Civil 1 Acdo. Núm. Exp. 262/2025.

Servicio de Administración y Enajenación de Bienes Sae Actualmente Instituto para Devolver Al Pueblo Lo Robado Indep vs. Panigua Luna Ramón Ramiro y Camarillo Méndez Rubén. Ejecutivo Mercantil 1 Acdo. en Amparo. Núm. Exp. 1602/2024 Amparo Directo Promov. por Actora.

Sociedad Hipotecaria Federal, S.N.C., Institución de Banca de Desarrollo, en su Carácter de Fiduciario Sustituto del Fondo de Operación y Financiamiento Bancario a la Vivienda vs. Reina Benítez Palma y Otro. Esp. Hip. 1 Acdo. Núm. Exp. 486/2007.

SOLO CONSULTA
SOLO CONSULTA
SOLO CONSULTA

Sólida Administradora de Portafolios, S.A. de C.V. antes Banca Serfín, S.A. Institución de Banca Múlitple Grupo Financiero Serfín vs. Ramírez Tadeo Gonzalo. Esp. Hip. 1 Acdo. Núm. Exp. 494/2001.

Start Banregio S.A. de C.V. Sofom Er Banregio Grupo Financiero vs. Saya Group México S de R.L. de C.V. y Rodríguez Torres José Jaime y Romero Weber Jéssica. Ejecutivo Mercantil 1 Acdo. Núm. Exp. 1676/2024.

Tepox Quirino Jorge vs. Pacheco García Francisco Santiago. Ejecutivo Mercantil 3 Acdos. Núm. Exp. 190/2009.

Villalobos Pacheco Santiago vs. Morales Tardos Ricardo y Proyectos Inmobiliarios Renovo S.A. de C.V. Ejecutivo Mercantil 1 Acdo. Núm. Exp. 1576/2024.

Vilmusa S.A. de C.V. vs. Popup Design S de R.L. de C.V. Ejecutivo Mercantil Apelación. 1 Acdo. Núm. Exp. 1736/2024.

AUDIENCIA

Velasco Peña Luis Enrique vs. Urbanismo Srl de C.V. Ord. Civil. 1 Audiencia. Núm. Exp. 1078/2024.

EL SECRETARIO DE ACUERDOS
LIC. JOSÉ LUÍS MORA IBARRA

CUADRAGÉSIMO CUARTO DE LO CIVIL

SECRETARÍA "A"
ACUERDOS DEL 14 DE MAYO DEL 2025

Activación Coordinación y Organización de Eventos, S. de R. L. de C.V. vs. Partido de la Revolución Democratica. Ord. Mercantil 1 Acdo. Núm. Exp. 495/2015.

Administración del Patrimonio de la Beneficencia Pública vs. Irma Valadez Gómez. Controversias de Arrendamiento Civil 1 Acdo. Núm. Exp. 453/2015.

Administradora Fome 2 Sociedad de Responsabilidad Limitada de Capital Variable vs. García García María de la Luz. Especial Hipotecario Civil 2 Acdos. Núm. Exp. 925/2021.

Administradora Fome 2 Sociedad de Responsabilidad Limitada de Capital Varible vs. Tinoco Eslaba Rosa Lilia. Especial Hipotecario Civil 1 Acdo. Núm. Exp. 165/2025.

Álvarez Villanueva José Iván vs. Miranda Garduño Francisco Javier. Ejecutivo Mercantil 2 Acdos. Núm. Exp. 909/2002.

Ángel Olvera Domingo vs. López Rojas Armando y Olvera Herrera Teresa de Jesús. Ejecutivo Mercantil 1 Acdo. Núm. Exp. 1007/2023.

Arroyo Zeron Alejandro vs. Karla Leyva Márquez y Otro. Especial Hipotecario Civil 1 Acdo. Núm. Exp. 35/2025.

Aseguradora Aserta, S.A. de C.V., Grupo Financiero Aserta, antes Afianzadora Aserta, S.A. de C.V. Grupo Financiero Aserta vs. Proyectos y Construcciones Yerutnae, S.A. de C.V. Ejecutivo Mercantil 1 Acdo. Núm. Exp. 805/2019.

Aseguradora Insurgentes, S.A. de C.V. vs. Poltech y Asociados Rr, S.A. de C.V. Especial de Fianzas Mercantil 1 Acdo. Núm. Exp. 391/2025.

Banca Afirme Sociedad Anónima Institución de Banca Múltiple Afirme Grupo Financiero vs. Hernández Nájera Jorge Armando. Especial Hipotecario Civil 1 Acdo. Núm. Exp. 187/2025.

Banco Autofin México, S.A., Institución de Banca Múltiple vs. Bali Parts, Sociedad Anónima de Capital Variable, Vivian Achar Cohen y Mario Bali Franco. Ejecutivo Mercantil 2 Acdos. Núm. Exp. 109/2025.

Banco Inbursa Sa Institución de Banca Múltiple Grupo Financiero Inbursa vs. Empacadora San Benito S.A. de C.V. y Comercializadora Lucfor S.A. de C.V. y Fortes Lucio Juan Carlos y Inmobiliaria Fortes S.A. de C.V. y Desarrolladora Formar S.A. de C.V. Ejecutivo Mercantil 2 Acdos. Núm. Exp. 1211/2023.

Banco Inbursa Sa Institución de Banca Múltiple Grupo Financiero Inbursa vs. Fortes Lucio Juan Carlos y Empacadora San Benito S.A. de C.V. y Comercializadora Lucfor S.A. de C.V. y Popi y Mau S.A. de C.V. Providencias Precautorias Civil 1 Acdo. Núm. Exp. 1165/2023.

Banco Mercantil del Norte S.A., Institución de Banca Múltiple, Grupo Financiero Banorte vs. Zamorano Román Juan José y Escoto Morales Ma. Estela. Juris. Voluntaria Civil 1 Acdo. Núm. Exp. 413/2025.

Banco Monex Sociedad Anónima Institución de Banca Múltiple Monex Grupo Financiero en su Carácter de Fiduciario del Fideicomiso Empresarial Irrevocable de Administración y Garantía Número F 3443 vs. Hernández Villafan Adela. Especial Hipotecario Civil 1 Acdo. Núm. Exp. 191/2021.

Banco Santander México, Sociedad Anónima, Institución de Banca Múltiple, Grupo Financiero Santander México vs. Toplis & Harding, Sociedad Anónima de Capital Variable y Muñoz Páez Luis Manuel. Ejecutivo Mercantil 1 Acdo. Núm. Exp. 191/2022.

Banco Ve por más S.A. Institución de Banca Múltiple Grupo Financiero Ve por más vs. Pavón del Rivero Virginia Guadalupe. Vía de Apremio Civil 1 Acdo. Núm. Exp. 503/2022.

Basaca Díaz Gloria Rocío y Holguin Basaca Esteban Alejandro y Holguin Basaca Joel Isaac y Holguin Iris vs. Axa Seguros S.A. de C.V. Ord. Civil 2 Acdos. Núm. Exp. 1033/2024.

Casanova Caloto Ernesto vs. Casanova Caloto Ezequiel. Ord. Civil Expedientillo. 1 Acdo. Núm. Exp. 561/2024.

Castro Aguayo Víctor Manuel y Aguayo Ortega Angélica vs. Seguros Inbursa Sa Grupo Financiero Inbursa. Ord. Civil 1 Acdo. Núm. Exp. 719/2024.

Ceballos Roldán Soraya vs. Nava Hernández Enrique y Romero Valenzuela Vda. de Nava María del Socorro y Nava Romero Antonio y Nava Romero Enrique y Nava Romero Erick y Ceballos Ramírez Mario Alfredo y Registro Público de la Propiedad y de Comercio de la Ciudad de México. Ord. Civil 1 Acdo. Núm. Exp. 277/2021.

Ceja Barrera Guillermo vs. Guillermo López Sánchez. Controversias de Arrendamiento Civil 1 Acdo. Núm. Exp. 151/2025.

Ci Banco, Sociedad Anónima, Institución de Banca Múltiple vs. Clabellina Ramírez Rico. Especial Hipotecario Civil 1 Acdo. Núm. Exp. 1165/2012.

Cibanco S.A. Institución de Banca Múltiple Actuando en su Carácter de Fiduciario en el Fideicomiso F/00241 vs. Ejena Tequimila Jiménez y Asunción Morales Ortega. Especial Hipotecario Civil 1 Acdo. Núm. Exp. 165/2020.

Ckd Activos 4, Sociedad Anónima de Capital Variable vs. José Alejandro Acosta Cañete y Esperanza Villavicencio Briseño. Especial Hipotecario Civil 1 Acdo. Núm. Exp. 49/2025.

Ckd Activos 8, Sociedad Anónima Promotora de Inversión de Capital Variable vs. Rosendo Heliodoro Guzmán García. Especial Hipotecario Civil 1 Acdo. Núm. Exp. 1275/2024.

Cruz Mora José Víctor vs. Villareal Martínez José Daniel. Controversias de Arrendamiento Civil 1 Acdo. Núm. Exp. 735/2023.

Daimler Financial Services, Sociedad Anónima de Capital Variable, Sociedad Financiera de Objeto Múltiple, Entidad No Regulada vs. Autobuses Modernos de Acapulco, Sociedad Anónima de Capital Variable y Rodríguez Otero Juan José Francisco. Ejecutivo Mercantil 1 Acdo. Núm. Exp. 435/2023.

De L a Cruz Loredo Alfonso y Gómez Rodríguez Juana y de L a Cruz Gómez Claudia Selene y de la Cruz Gómez Joana Guadalupe vs. Grupo Mexicano de Seguros S.A. de C.V. Ord. Civil 1 Acdo. Núm. Exp. 1533/2024.

De la Rocha Ojeda Patricia vs. Iniestra Donato Luis Rafael. Especial Hipotecario Civil 1 Acdo. Núm. Exp. 1627/2024.

Decarome, ¨ Sociedad Anónima Promotora de Inversión de Capital Variable vs. Isidora Evangelina Becerril Archundia. Especial Hipotecario Civil Dada Nueva Cuenta. 1 Acdo. Núm. Exp. 291/2015.

Del Valle Talavera Manuel su Sucesión vs. Edgar Osorno Mac Gregor. Ord. Civ. 1 Acdo. Núm. Exp. 25/2025.

Desseteo Desarrollo de Sistemas, Sociedad Anónima de Capital Variable vs. Manuel Acua Barrios. Especial Hipotecario Civil 2 Acdos. Núm. Exp. 937/2016.

Díaz Zapata María Mercedes vs. Núñez Pineda Alejandro y Núñez Martínez Manuel. Controversias de Arrendamiento Civil 1 Acdo. Núm. Exp. 105/2018.

Emprendimientos Maussan y González Sapi de C.V. vs. Cosecma del Sureste S.A. de C.V. y Rendón Guillermo Pedro José y Guillermo y Cervera Isabel Leonor y También Conocida como Isabel Leonor Guillermo Cervera y-o. Leonor Guillermo Cervera de Rendón. Especial Hipotecario Civil 1 Acdo. Núm. Exp. 659/2023.

Financiera Fortaleza S.A. de C.V. Sofom Enr vs. Becerra Campa Erick Emmanuelle. Ejecutivo Mercantil 1 Acdo. Núm. Exp. 1135/2023.

Finastrategy Mx Sociedad Anónima Promotora de Inversión de Capital Variable vs. Ortiz Ángeles Héctor. Juris. Voluntaria Civil 1 Acdo. Núm. Exp. 581/2024.

SOLO CONSULTA
SOLO CONSULTA
SOLO CONSULTA

Finpop, S.A. de C.V., Sofom Enr vs. Fernando Garduño González y Otra. Especial Hipotecario Civil 1 Acdo. Núm. Exp. 89/2025.

Franco Vargas Cristopher Xavier vs. Franco Alberto y Sánchez Bravo Esther y Registro Público de la Propiedad y de Comercio de la Ciudad de México. Ord. Civil 1 Acdo. Núm. Exp. 13/2025.

Fuentes Velarde Beatriz vs. Fabila Arquitectos & Asociados S.A. de C.V. y Fabila Cisneros Abraham Salvador. Ord. Civil 1 Acdo. Núm. Exp. 895/2024.

Galindo Ramírez Juan Enrique y Zamora Flores Margarita vs. Ramírez Ojeda Ramón y Ilescas Fuentes Maribel Guadalu´Pe. Ord. Civil Expedientillo. 1 Acdo. Núm. Exp. 125/2023.

Gamez Alvarado María del Refugio vs. Llamas Llamas Miguel Agustín y Plesent Monroy María del Carmen su Sucesión. Especial Hipotecario Civil 1 Acdo. Núm. Exp. 449/2005.

García Cardoso Marco Antonio su Sucesión vs. Rosales Tamayo Luis Noé y García Bailón Esmeralda. Ord. Civil 2 Acdos. Núm. Exp. 255/2025.

García Gallego María del Carmen vs. Banco Inmobiliario Mexicano Sociedad Anónima Institución de Banca Múltiple División Fiducaria como Institución Fiduciaria en el Fideicomiso F 85100071, Condominio Residencial el Milagro, S.A. de C.V. y Banco del Bajío Sociedad Anónima Institución de Banca Múltiple. Ord. Civil 1 Acdo. Núm. Exp. 1317/2024.

Gil Gutiérrez Gerardo vs. Sánchez García Leticia María del Carmen. Controversias de Arrendamiento Civil 1 Acdo. Núm. Exp. 1665/2024.

González Granados Marco Filemón vs. Rodríguez López Martha Susana. Controversias de Arrendamiento Civil 1 Acdo. Núm. Exp. 655/2024.

González Tiburcio Enrique vs. Moreno Sosa Mireya Bernardette. Ord. Civil 2 Acdos. Núm. Exp. 419/2024.

Grupo Jorisa, Sociedad Anónima de Capital Variable vs. Atman Capital Mx, S.A. P. I. de C.V. Controversias de Arrendamiento Civil 1 Acdo. Núm. Exp. 347/2024.

Grupo Seam S.A. de C.V. vs. Inmobiliaria Panamericana S.A. Ord. Civil 1 Acdo. Núm. Exp. 1229/2019.

Guevara Islas Ismael vs. Manuel García Sánchez su Sucesión y María Elena Uribe Pérez. Ejecutivo Mercantil 1 Acdo. Núm. Exp. 721/2012.

Hernández Sánchez Lucila, por su Propio Derecho y en Representación de Los Menores Evelinda López Hernández, Cristian López Hernández y Damián López Hernández vs. Axa Seguros S.A. de C.V. Ord. Civil 1 Acdo. Núm. Exp. 169/2025.

HSBC México, S.A. Institución de Banca Múltiple Grupo Financiero HSBC División Fiduciaria como Fiduciario del Fideicomiso Irrevocable F/250295 vs. José Antonio Sánchez Ramírez. Especial Hipotecario Civil 1 Acdo. Núm. Exp. 1121/2010.

HSBC México, S.A. Institución de Banca Múltiple Grupo Financiero HSBC División Fiduciaria en su Carácter de Fiduciario del Fideicomiso Irrevocable Número 233595 vs. Alejandro Padilla Sobrado. Especial Hipotecario Civil 1 Acdo. Núm. Exp. 1597/2024.

Inmobiliaria Tuxpango S.A. de C.V. vs. Hugo Torres Cazares. Controversias de Arrendamiento Civil 2 Acdos. Núm. Exp. 1747/2024.

Instituto para Devolver Al Pueblo Lo Robado (Indep) vs. José Arriaga Ramírez y Otro. Especial Hipotecario Civil Dada Nueva Cuenta. 2 Acdos. Núm. Exp. 1265/1995.

Jediva Sociedad Anónima de Capital Variable como Cesionaria de Portafolios de Negocios S.A. de C.V. vs. Rosaura Carrillo Arroyo, Juan Carrillo Torres y María del Socorro Velázquez También Conocida como Ma. del Socorro Velázquez. No Definido No Definido 1 Acdo. Núm. Exp. 1233/2024.

Jurídico Trescientos Sesenta S. C vs. José Salvador Roo Cancino. Ejecutivo Mercantil 1 Acdo. Núm. Exp. 1269/2018.

L. Ippolite Sandra vs. Banco Santander México, S.A. Institución de Banca Múltiple, Grupo Financiero Santander México. Ord. Civil 1 Acdo. Núm. Exp. 1171/2016.

Laguna Lozano Joel vs. Grupo Mexicano de Seguros S.A. de C.V. Ord. Civil 2 Acdos. Núm. Exp. 1059/2024.

Lara Raygoza Vivian vs. Grupo Empresarial e O. S de R. L. de C.V. Esp. Hip. 1 Acdo. Núm. Exp. 1711/2024.

Lizárraga Jarrillo Mauricio vs. Roldán Alarcón Marcela y Roldán Alarcón Silvia. Controversias de Arrendamiento Civil 1 Acdo. Núm. Exp. 383/2024.

López Belmont Francisca su Sucesión vs. Peña Colindres Nancy Diana. Ord. Civil 1 Acdo. Núm. Exp. 123/2025.

López Osorio José Apolinar vs. López Gonsen Germán Gerardo. Ord. Civil Mavb. 1 Acdo. Núm. Exp. 443/2025.

Marroquín Torres Leticia vs. Construcciones Residenciales del Sur S.A. de C.V. Ord. Civil 1 Acdo. Núm. Exp. 1343/2023.

Martín Martínez Maricela Fabiola vs. Alcocer Núñez Jimer Alberto y Rodríguez Canche María Dayanne. Especial Hipotecario Civil 1 Acdo. Núm. Exp. 1423/2009.

Mejía Avante Jorge vs. Lara García José Luis. Ord. Civil 2 Acdos. Núm. Exp. 259/2024.

Moreno Juárez Luz María vs. Lumo, S.A. de C.V., Grupo 386, S.A. de C.V. y Análisis, Investigación e Ingeniería de México, S. C. Ord. Civil 1 Acdo. Núm. Exp. 85/2017.

Muñoz Mancilla Alfredo vs. Maciel de la Pascua Julio Eduardo. Controversias de Arrendamiento Civil Expedientillo. 1 Acdo. Núm. Exp. 1563/2024.

Ochoa Bautista Raúl vs. Godoy Amaya Érika Patricia y García Berrocal María del Carmen. Controversias de Arrendamiento Civil Mavb. 1 Acdo. Núm. Exp. 437/2025 Tomo II.

Pérez Torres Miguel Guadalupe vs. Grupo Mexicano de Seguros S.A. de C.V. Ord. Civil 1 Acdo. Núm. Exp. 1003/2024.

Porrás Ruíz Juan vs. Elizondo Márquez Jesús Arturo y Credix Gs Sociedad Anónima de Capital Variable Sociedad Financiera de Objeto Múltiple Entidad No Regulada. Ord. Civil 2 Acdos. Núm. Exp. 891/2024.

Prima Administradora de Acxtivos S.A. de C.V. y Objeto Múltiple Entidad Regulada Grupo Financiero BBVA Bancomer vs. Montiel Gómez Candelaria del Rosario. Especial Hipotecario Civil 1 Acdo. Núm. Exp. 429/2025.

Reyes Montes Armando René vs. HSBC México S. A, Institución de Banca Múltiple, Grupo Financiero HSBC y Ibkan Capital, Ibkan Capital S.A. P. I. de C.V. Ord. Mercantil 2 Acdos. Núm. Exp. 725/2024.

Rodríguez Álvarez Jonathan vs. Qualitas Compañía de Seguros S.A. de C.V. y Autotransportes Ejecutivos del Valle S.A. de C.V. Ord. Civil 1 Acdo. Núm. Exp. 315/2025.

Sáinz Murguía María Fernanda vs. Raúl Humberto Luna Rojas. Especial Hipotecario Civil Expedientillo. 1 Acdo. Núm. Exp. 1273/2024.

Sánchez Murcia Rafael vs. Pérez Hernández Alonso y Borja Ceballos María del Rocío. Ord. Civil 2 Acdos. Núm. Exp. 659/2024.

Santander Vivienda, S.A. de C.V., Sociedad Financiera de Objeto Múltiple, Entidad Regulada, Grupo Financiero Santander México vs. Julián García Uriostegui. Esp. Hip. 1 Acdo. Núm. Exp. 1513/2009.

Scotiabank Inverlat Sa Institución de Banca Múltiple Grupo Financiero Scotiabank Inverlat vs. Barrera Delgado Karina Itzel. Especial Hipotecario Civil 2 Acdos. Núm. Exp. 1021/2023.

Sistema de Crédito Automotriz S.A. de C.V. vs. Víctor Manuel Rivera Ramírez y González Montiel Edy Yasmín y López Hernández Óscar. Vía de Apremio Civil 1 Acdo. Núm. Exp. 155/2023.

Sociedad Hipotecaria Federal S.N.C. Institución de Banca de Desarrollo en su Carácter de Fiduciario Sustituto de Banco de México en el Fideicomiso del Fondo de Operación y Financiamiento Bancario a la Vivienda (Fovi) vs. Miguel Ángel Navarro Hernández. Especial Hipotecario Civil 1 Acdo. Núm. Exp. 1623/2010.

Sociedad Hipotecaria Federal, S. C. Institución de Banca de Desarrollo vs. González Solís Teófilo Esteban Robertina Martínez Martínez de González. Esp. Hip. 1 Acdo. Núm. Exp. 275/2008.

Sofom Inbursa S.A. de C.V. Sociedad de Objeto Múltiple Entidad Regulada Grupo Financiero Inbursa vs. Empacadora San Benito S.A. de C.V. y Fortes Lucio Juan Carlos y Comercializadora Lucfor S.A. de C.V. y Desarrolladora Formar S.A. de C.V. Ejecutivo Mercantil 1 Acdo. Núm. Exp. 1175/2023.

Torres Rivera Francisco Wenceslao y Balderas Picos María del Rosario vs. Grupo Mexicano de Seguros S.A. de C.V. Ord. Civil 1 Acdo. Núm. Exp. 691/2024.

Valencia Sevilla Roberto Iván vs. Lar Trading Services S. de R.L. de C.V. Ord. Civil 1 Acdo. Núm. Exp. 225/2020.

Vázquez Zaldívar María de Lourdes vs. Zaldívar Torres María de Lourdes. Ord. Civil 1 Acdo. Núm. Exp. 1055/2024.

Zarco Bedolla Alfonso vs. Andraca Abarca Teodula y Flores Andraca Guillermina y Flores Andraca Sabás y Flores Andraca Aída y Flores Andraca María Susana y Flores Andraca Filiberto y Flores Andraca Guillermina y Flores Ochoa Adriana Berenice en Representación del Señor Flores Andraca Adrián. Ord. Civil 1 Acdo. Núm. Exp. 5/2025.

AUDIENCIA

SOLO CONSULTA
SOLO CONSULTA
SOLO CONSULTA

Cibanco Sociedad Anónima Institución de Banca Múltiple, en su Carácter de Fiduciario en el Fideicomiso Número F/00430 vs. Torres Valentan José Luis. Especial Hipotecario Civil. 1 Audiencia. Núm. Exp. 1225/2019.

López Martínez Gloria vs. Sánchez Rojas Gorgonio y Rojas Rojas María. Ord. Civil. 1 Audiencia. Núm. Exp. 1091/2024.

SENTENCIA DEFINITIVAS DEL 14 DE MAYO DEL 2025

Vázquez Zaldívar María de Lourdes vs. Zaldívar Torres María de Lourdes. Ord. Civil Sent. Def. 1 Núm. Exp. 1055/2024

SENTENCIA INTERLOCUTORIA

Castro Soto Óscar Arturo vs. Montañez Rentería María de Lourdes. Ord. Civil Sent. Interl. 1 Núm. Exp. 809/2024

EL SECRETARIO DE ACUERDOS
LIC. LEÓN ALEJANDRO AGUILERA CARDOSO

SECRETARÍA "B"
ACUERDOS DEL 14 DE MAYO DEL 2025

Abanca Corporación Bancaria S.A. de C.V. vs. Olicasa, S.A. de C.V. y Otro. Especial Hipotecario Civil 2 Acdos. Núm. Exp. 434/2025.

Administración del Patrimonio de la Beneficencia Pública vs. Trejo Izguerra Angélica Viridiana y Otro. Controversias de Arrendamiento Civil Expdllo. G. 1 Acdo. Núm. Exp. 876/2022.

Administradora Fome 1 Sociedad de Responsabilidad Limitada de Capital Variable vs. Valenzuela Pech Armando. Ejecutivo Mercantil Principal. 1 Acdo. en Expedientillo. Núm. Exp. 352/2023 Bis. 1 Expedientillo.

Administradora Fome 1, Sociedad de Responsabilidad Limitada de Capital Variable vs. Beatriz Berenice León Reyes. Especial Hipotecario Civil G. 1 Acdo. Núm. Exp. 438/2025.

Administradora Fome 2 Sociedad de Responsabilidad Limitada de Capital Variable vs. Perdomo Ortega Mauricio Gilberto y Cervantes Cortés María del Consuelo. Especial Hipotecario Civil 1 Acdo. Núm. Exp. 160/2025.

Alejandro López Salvador vs. Leticia Villafuerte González. Esp. Hip. 1 Acdo. Núm. Exp. 1592/2010.

Alvarado Corpus Víctor Armando vs. Martínez Alcantara Elizabeth. Ejecutivo Mercantil 1 Acdo. Núm. Exp. 494/2012.

Anzaldo Figueroa Rosa Elena vs. Rojas Anzaldo Sandra Mireya. Juris. Voluntaria Civil 1 Acdo. Núm. Exp. 1216/2024.

Arrendadora y Factor Banorte, Sociedad Anónima de Capital Variable, Sociedad Financiera de Objeto Múltiple, Entidad Regulada, Grupo Financiero Banorte vs. Miguel Ángel Martínez Gálvez. y Otro. Especial Hipotecario Civil 1 Acdo. Núm. Exp. 676/2004.

Autofinanciamiento México S.A. de C.V. vs. Villalobos Javier y Villalobos Rodríguez J Guadalupe. Ejecutivo Mercantil 1 Acdo. Núm. Exp. 236/2022.

Banco Inbursa Sa Institución de Banca Múltiple Grupo Financiero Inbursa vs. Comercializadora Lucfor S.A. de C.V. y Empacadora San Benito S.A. de C.V. y Juan Carlos Fortes Lucio. Ejecutivo Mercantil G. 2 Acdos. Núm. Exp. 1176/2023.

Banco Invex S.A. Institución de Banca Múltiple, Invex Grupo Financiero, Fiduciario en su Carácter de Fiduciario en el Fideicomiso Irrevocable de Administración Identificado Con el Número 1301 vs. Beatriz Sahuaya Zavala y/otro. Proced. Convencional Mercantil Civil 1 Acdo. Núm. Exp. 388/2018.

Banco Mercantil del Norte S.A. Insttitución de Banca Múltiple, Grupo Financiero Banorte vs. Gallegos Acosta. Bertanisa. Especial Hipotecario Civil 1 Acdo. Núm. Exp. 2/2011.

Banco Mercantil del Norte, Sociedad Anónima, Institución de Banca Múltiple, Grupo Financiero Banorte vs. Edwin Hans Rosales Alvarado. Especial Hipotecario Civil G. 1 Acdo. Núm. Exp. 36/2025.

Banco Santander (México) Sociedad Anónima, Institución de Banca Múltiple, Grupo Financiero Santander México vs. Comercializadora Cerro Prieto, S.A. de C.V., Gumaro Valencia Apolinar, Antonio López López y Petra Vargas Sánchez. Ejecutivo Mercantil 1 Acdo. Núm. Exp. 164/2014.

BBVA Bancomer, S.A., Institución de Banca Múltiple, Grupo Financiero BBVA Bancomer Actualmente BBVA México, Sociedad Anónima Institución de Banca Múltiple, Grupo Financiero BBVA México vs. Gradesa, S.A. de C.V., Galindo Martínez Joaquín, Navarro Rivera Guillermo y Ng Logística, S.A. de C.V. Ejecutivo Mercantil 1 Acdo. Núm. Exp. 1478/2024.

BBVA México S.A. Institución de Banca Múltiple Grupo Financiero BBVA México vs. Ricardo Vanegas Dávalos. Especial Hipotecario Civil G. 1 Acdo. Núm. Exp. 62/2014.

Becerril Quintana. Carlos vs. Sánchez Tapia Carlos. Especial Hipotecario Civil 1 Acdo. Núm. Exp. 788/2014.

Carrillo Romero Quintin Filemón vs. Segura Romero Mauro. Ord. Civil Expdllo. G. 1 Acdo. Núm. Exp. 978/2022.

Castro Castañeda Laura Irene vs. Qualitas Compañía de Seguros S.A. de C.V. y Martínez Garduño Fernando. Ord. Civil 1 Acdo. Núm. Exp. 450/2025.

Castro Montoya Juan Carlos Alberto vs. Rivera Díaz Alfonso. Ejecutivo Mercantil 1 Acdo. Núm. Exp. 278/2024.

Cataño Martínez Elsa vs. Ddc Pedregal Sociedad Anónima Promotora de Inversión de Capital Variable y Banco Invex Sa Institución de Banca Múltiple Invex Grupo Financiero como Fiduciaria del Fideicomiso Irrevocable Conderecho de Reversión Número 2679. Ord. Civil G. 1 Acdo. Núm. Exp. 522/2022.

Chávez Ramírez Ángela vs. Hernández Vázquez José. No Definido No Definido 1 Acdo. Núm. Exp. 250/2025.

Ckd Activos II Sociedad Anónima Promotora de Inversión de Capital Variable vs. Aragón Monroy Fernando. Especial Hipotecario Civil G. 1 Acdo. Núm. Exp. 362/2021.

Claudia Iveth Valverde Lemus vs. Gerardo Paul Balcázar Ledesma y Otra. Esp. Hip. 1 Acdo. Núm. Exp. 1394/2009.

Comisión de Cultura Física y Deporte Conade vs. Rubio Ramírez Manuel. Ord. Civil 1 Acdo. Núm. Exp. 168/2023.

Constructora Dinsa, S.A. de C.V. vs. Depuradora de Inmuebles, S.A. Ord. Civil 1 Acdo. Núm. Exp. 618/2017.

Contreras Niño Luciano su Sucesión vs. Domínguez Espinosa Andrés. Ord. Civil 1 Acdo. Núm. Exp. 234/2024.

Cruz Romero Issis Itzel vs. Operadora de Hospitales Ángeles, S.A. de C.V. y Enrique Rivero Weber. Ord. Civil 2 Acdos. Núm. Exp. 834/2012.

Cuevas Galván Luis Antonio vs. Limón Limón José Pascual. Ord. Civil 1 Acdo. Núm. Exp. 330/2018.

Dak Resinas Americas México, S.A. de C.V. vs. Soluplast, S.A. de C.V., Héctor Francisco Raygoza Torres y César Miguel Galindo Guerrero. Especial Mercantil Mercantil 1 Acdo. Núm. Exp. 1270/2024.

Dessetec Desarrollo de Sistemas, Sociedad Anónima de Capital Variable vs. Caldera Gutièrrez de Aguilar Sonia Isela y Aguilar Esparza J. Félix. Especial Hipotecario Civil Expedientillo. 1 Acdo. Núm. Exp. 370/2014.

Díaz Galindo Paola vs. Clavel Ruíz Ramiro y Díaz Ruíz de León Virginia. Controversias de Arrendamiento Civil 1 Acdo. Núm. Exp. 338/2025.

Díaz Toscano Carolina Blanca vs. Mary Lol Mendoza Medina, Joselyn Acosta Rincón, Rodrigo Armando Jiménez Guido y Genaro Antonio García Ramírez. Ord. Civil 1 Acdo. Núm. Exp. 138/2025.

Fernández López José Antonio vs. Grupo Nacional Provincial Sab. Ord. Civil Principal. 1 Acdo. en Expedientillo. Núm. Exp. 1162/2024 Bis. 1 Expedientillo.

Fernández Morfín Miguel Ángel vs. Carlos Sanabria González y Cuaferrat, S.A. de C.V. Ejecutivo Mercantil 1 Acdo. Núm. Exp. 416/2025.

Finpop Sociedad Anónima de Capital Variable vs. Ulloa Vázquez Martha Elena y Segura Moreno Álvaro. Especial Hipotecario Civil G. 1 Acdo. Núm. Exp. 818/2024.

Finpop, S.A. de C.V. vs. Jorge Méndez Benítez y Juan Méndez Benítez. Especial Hipotecario Civil 1 Acdo. Núm. Exp. 1278/2024.

Fundación Bringas Haghenbeck I. A. P vs. Textiles Jakitex S.A. de C.V. y/otra. Controversias de Arrendamiento Civil G. 2 Acdos. Núm. Exp. 1054/2018.

García Hernández Roberto vs. Solís García Jaime y C Director del Registro Público de la Propiedad y del Comercio de la Ciudad de México y Lorenzana Miranda Enrique. Ord. Civil 1 Acdo. Núm. Exp. 702/2024.

Giordano Aguilar Fabiola Patricia vs. Beatriz López Álvarez, Elena Álvarez Briseño, Gustavo López Álvarez y Gabriel López Álvarez. Ord. Civil G. 1 Acdo. Núm. Exp. 1050/2015.

Gutiérrez Juárez Jacinto vs. Latinoamericana Seguros S.A. Ord. Civil 2 Acdos. Núm. Exp. 1004/2023.

Gutiérrez del Ángel Alfredo Enrique y Gutiérrez del Ángel Arturo Humberto y Gutiérrez del Ángel Norma Eugenia y Gutiérrez del Ángel Edna Ivonne y del Ángel Campos Celedonia Rosario vs. Toledo Medina Aura su Sucesión y Pérez Aguilar Juan Antonio su Sucesión y García Flores Raúl su Sucesión y Sigales Macías

SOLO CONSULTA
SOLO CONSULTA
SOLO CONSULTA

José Luis su Sucesión y Ortega Alonso Javier Alfonso y Aristondo Magaña Guillermo Antonio y Beltrán Arriaga Juan y Manrique Lee Gustavo Adolfo y Toran Sierra J Jesús y Méndez Huerta Juan Vicente y Rocha Pérez Eduardo y Solano Montaño Jorge Luis y Guinea Valencia Julián y Inmobiliaria Trinidad S.A. de C.V. No Definido No Definido G. 1 Acdo. Núm. Exp. 314/2025.

HSBC México Sa Institución de Banca Múltiple Grupo Financiero HSBC División Fiduciaria en su Carácter de Fiduciario del Fideicomiso Irrevocable Número 232017 vs. Fidel Maldonado Ramírez y Ma Elena Piscil Sampedro. Especial Hipotecario Civil G. 2 Acdos. Núm. Exp. 172/2025.

HSBC México Sa Institución de Banca Múltiple Grupo Financiero HSBC vs. Enríquez Lozada Víctor Manuel. Especial Hipotecario Civil 1 Acdo. Núm. Exp. 820/2021.

HSBC México Sociedad Anónima Institución de Banca Múltiple Grupo Financiero HSBC División Fiduciaria en su Carácter de Fiduciario en el Fideicomiso Irrevocable F253936 vs. Ortiz Chávez Pablo y Martínez Hernández Francisca. Vía de Apremio Civil 1 Acdo. Núm. Exp. 1128/2024.

HSBC México S.A. Institución de Banca Múltiple, Grupo Financiero HSBC, División Fiduciaria, en su Carácter de Fiduciario en el Fideicomiso Número F/234036 vs. Josefina Franco Huerta y/otro. Especial Hipotecario Civil 1 Acdo. Núm. Exp. 1248/2018.

Instituto de Seguridad y Servicios Sociales de Los Trabajadores del Estado a Través de su Fondo de la Vivienda Fovissste vs. Colín Guzmán José Ernesto y Domínguez Correa Julieta. Especial Hipotecario Civil G. 1 Acdo. Núm. Exp. 112/2022.

Instituto de Seguridad y Servicios Sociales de Los Trabajadores del Estado a Través de su Fondo de la Vivienda Fovissste vs. Herrera Contreras Armando. Especial Hipotecario Civil G. 1 Acdo. en Expedientillo. Núm. Exp. 492/2020 Bis. 1 Expedientillo.

Inversiones Firpo, Sociedad Anónima de Capital Variable vs. Montiel Vázquez Marco Antonio. Especial Hipotecario Civil 1 Acdo. Núm. Exp. 644/2015.

Javier González Teresa y Andrade Tejeda Felisa y Fuentes Vázquez Raymundo vs. Martínez de Castillo Leyva María de Los Ángeles y También Conocida como Oviedo de Castillo María de Los Ángeles. Ord. Civil 1 Acdo. Núm. Exp. 402/2021.

Josué Marcelino Mendoza Moreno vs. Juan Antonio Gómez Díaz y Otro. Especial Hipotecario Civil G. 2 Acdos. Núm. Exp. 1220/2024.

Korrodi Cruz Lino vs. Martell Guerrero Ramón Jesús. Ejecutivo Mercantil 1 Acdo. Núm. Exp. 162/2024.

Lee Muñoz David César vs. Irene Jurado Cervantes, Enrique Jurado Cervantes, Gerónimo Jurado González y Lotificadora, S.A. Ord. Civil G. 1 Acdo. Núm. Exp. 108/2025.

Loaiza Mercado su Sucesión Yolanda vs. Serrano Espinosa José Luis y Fernández Peña Delia. Controversias de Arrendamiento Civil 1 Acdo. Núm. Exp. 112/2023.

López Corssen Minerva Guadalupe vs. Gayosso Domínguez Rubén. Ord. Civil 1 Acdo. Núm. Exp. 870/2024.

López Félix Alexi Alberto vs. José Fermín Trucios Meza. Especial Hipotecario Civil 1 Acdo. Núm. Exp. 1104/2018.

Marrufo Baqueiro Fabián Esteban vs. Qualitas Compañía de Seguros S.A. de C.V. Ord. Civil 8 Acdos. Núm. Exp. 1032/2024.

Martínez González Alma Lidia vs. Acosta de Roa Esperanza y C Director Delregistro Público de la Propiedad y de Comercio de la Ciudad de México. Ord. Civil 1 Acdo. Núm. Exp. 458/2024.

Martínez Muñoz Áurea Yael vs. Muñoz Gutiérrez María Patricia y Hidalgo Rodríguez José Luis. Medios Preparatorios Civil 2 Acdos. Núm. Exp. 808/2024.

Mañón Vázquez René vs. Seguros Banorte S.A. de C.V. Grupo Financiero Banorte. Ord. Civil 1 Acdo. Núm. Exp. 330/2023.

Montes de Oca Albarrán Patricia vs. Carlos Fredy Cuevas García e Instituto Mexicano del Seguro Social. Ord. Civil 1 Acdo. Núm. Exp. 1644/2024.

Pacheco Sánchez Luis Gustavo vs. Martínez Sánchez María Lucía. Ejecutivo Mercantil Expdllo. G. 1 Acdo. Núm. Exp. 1140/2019.

Paz Horta Ángel Arturo vs. Yolanda Concepción Bastidas Cárdenas. Ejecutivo Mercantil 1 Acdo. Núm. Exp. 1236/2024.

Pérez Sandoval Martín vs. Sandoval Guzmán Celia y Gómez Sandoval Rosa Alicia. Ord. Civil 1 Acdo. Núm. Exp. 462/2023.

Recuperadora de Deuda Hipotecaria S. de R. L. de C.V. hoy su Cesionaria Chávez García María Dolores vs. Jiménez Aguilar y Otra Ricardo Isaías. Especial Hipotecario Civil Principal. 1 Acdo. en Expedientillo. Núm. Exp. 444/2025 Expedientillo.

Reyes Gallardo Rafaela Guadalupe vs. Pliego Mariana de la Concha; de la Concha Medina Gerardo Felipe y Mir Aguilar Magali de Los Ángeles. Controversias de Arrendamiento Civil 1 Acdo. Núm. Exp. 482/2020.

Rocha Mata su Sucesión Ricardo vs. Zárate Téllez José Ángel y Lledias Estrada Minerva. Controversias de Arrendamiento Civil 3 Acdos. Núm. Exp. 324/2023.

Romero Zamora Florencio vs. Cruz de Bustamante Bertha su Sucesión y C. Director del Registro Público de la Propiedad y de Comercio de la Ciudad de México. Ord. Civil 1 Acdo. Núm. Exp. 932/2021.

Sáinz Juárez Edith vs. Infante Torres María Delcarmen. Ord. Civil 1 Acdo. Núm. Exp. 668/2021.

Salazar Flores Pedro vs. Fuentes Mendieta Hugo. Ejecutivo Mercantil G. 1 Acdo. Núm. Exp. 838/2022.

Sánchez Castelán Cristina Darany vs. Pérez Guerrero Aurelia su Sucesión. Ord. Civil 1 Acdo. Núm. Exp. 1156/2024.

Scotiabank Inverlat S.A. Institución de Banca Múltiple, Grupo Financiero Scotiabank Inverlat vs. Alain Stoopen Galazuelos. Especial Hipotecario Civil G. 1 Acdo. Núm. Exp. 768/2018.

Scotiabank Inverlat Sociedad Anónima Institución de Banca Múltiple Grupo Financiero Scotiabank Inverlat vs. Ascencio Méndez Sixto y Tadeo Saucedo Ma Graciela Leonor y Quien Manifiesta que También Utiliza su Nombre como Ma Graciela Leonor Tadeo Saucedo. Especial Hipotecario Civil G. 1 Acdo. Núm. Exp. 1378/2024.

Seamaster Logistics International, S. de R. L. de C.V. vs. Grupo Mextrade Rch, S.A. de C.V. Ord. Mercantil 1 Acdo. Núm. Exp. 328/2014.

Secreto. Ejecutivo Mercantil G. 1 Acdo. Núm. Exp. 344/2024.

Serrano López Venancio, Serrano López Ana Citalli y Castro Díaz Lidia vs. Nr Finance México S.A. de C.V., y Utrrego Osorio John Jaime. Ord. Civil 1 Acdo. Núm. Exp. 288/2020.

Tip de México, S.A. P. I. de C.V. vs. Standard Machinery And Supply Company, S.A. de C.V. y Yolanda Margarita Moreno Vega. Vía de Apremio Civil 1 Acdo. Núm. Exp. 404/2022.

Toyota Financial Services México, S.A. de C.V. vs. José Luis Cruz Pérez. Ejec. Merc. 1 Acdo. Núm. Exp. 392/2011.

Tu Casa Express, S.A. de C.V. vs. Gómez Morales Raúl. Especial Hipotecario Civil 1 Acdo. Núm. Exp. 1726/2024.

Zagala Pichardo David vs. Petróleos Mexicanos Empresa Productiva del Estado Pemex y Reyna Figueroa Jesús y Medina Díaz Porfirio y Uraje Morán Roberto. Ord. Civil G. 1 Acdo. Núm. Exp. 688/2024.

AUDIENCIA

Aguilar Valdés Edith vs. Martínez Domínguez Luis. Aud. de Ley G Controversias de Arrendamiento Civil. 1 Audiencia. Núm. Exp. 1124/2024.

Rocha Mata su Sucesión Ricardo vs. Zárate Téllez José Ángel y Lledias Estrada Minerva. Aud. Controversias de Arrendamiento Civil. 1 Audiencia. Núm. Exp. 324/2023.

EL SECRETARIO DE ACUERDOS
LIC. SALVADOR COVARRUBIAS TORO

CUADRAGÉSIMO QUINTO DE LO CIVIL

SECRETARÍA "A"
ACUERDOS DEL 14 DE MAYO DEL 2025

Administradora Fome 2, Sociedad de Responsabilidad Limitada de Capital Variable vs. Carmona Mendoza Víctor Hugo y Ibar Escalante y Diana. Especial Hipotecario Civil 1 Acdo. Núm. Exp. 281/2025.

Banco Base, S.A., Institución de Banca Múltiple, Grupo Financiero Base vs. Bali Parts, S.A. de C.V., y Bali Franco Mario y Achar Cohen y Vivian. Ejecutivo Mercantil 1 Acdo. Núm. Exp. 1991/2024.

Banco Mercantil del Norte, S.A., Institución de Banca Múltiple, Grupo Financiero Banorte antes BBVA Bancomer, S.A. Institución de Banca Múltiple, Grupo Financiero BBVA Bancomer vs. Vázquez Vázquez Olga. Especial Hipotecario Civil 1 Acdo. Núm. Exp. 489/2008 Bis. 2 Tomo II.

Banco Santander México Sa Institución de Banca Múltiple Grupo Financiero Santander México vs. Barragán Barajas Eduardo. Providencias Precautorias Mercantil 1 Acdo. Núm. Exp. 407/2025.

SOLO CONSULTA
SOLO CONSULTA
SOLO CONSULTA

Banco del Bajío, S.A., Institución de Banca Múltiple vs. Juárez Rentería Santiago Esteban. Especial Hipotecario Civil 1 Acdo. Núm. Exp. 1445/2024.

Bancoppel, S.A., Institución de Banca Múltiple vs. Brito Sánchez, José y Dipoint de México, S.A. de C.V. ; y Revolución Juvenil, S.A. de C.V. ; y Brisa Jeans, S.A. de C.V. y y Mexbrisa, S.A. de C.V. Ejecutivo Mercantil 1 Acdo. Núm. Exp. 25/2023 Tomo III.

BBVA Bancomer, S.A., Institución de Banca Múltiple Grupo Financiero BBVA Bancomer vs. Acosta Ramos Martín Alejandro y Ortega García y Verónica Isabel. Especial Hipotecario Civil 1 Acdo. Núm. Exp. 1663/2010.

BBVA México, S.A., Institución de Banca Múltiple, Grupo Financiero BBVA México, Antesbbva Bancomer, S.A., Institución de Banca Múltiple, Grupo Financiero BBVA Bancomer antes Hipotecaria Nacional, S.A. de C.V., Sociedad Financiera de Objeto Múltiple, Entidad Regulada, Grupo Financiero BBVA Bancomer vs. Pastrana Carbajal Dulce Abril y Carbajal Jaramillo y Víctor Hugo. Especial Hipotecario Civil 1 Acdo. Núm. Exp. 1133/2015 Tomo III.

Calderón Raya María del Consuelo vs. Director del Archivo General de Notarias, y Director del Registro Público de la Propiedad y del Comercio de la Ciudad de México, y de Angoitia Becerra, Titular de la Notaria 109 de la Ciudad de México Licenciado Luis y Moreno Calvilllo Vda. de Mercado y Celia. Ord. Civil 1 Acdo. Núm. Exp. 93/2021.

Calderón Raya María del Consuelo vs. Director del Archivo General de Notarias, y Director del Registro Público de la Propiedad y del Comercio de la Ciudad de México, y de Angoitia Becerra, Titular de la Notaria 109 de la Ciudad de México Licenciado Luis y Moreno Calvilllo Vda. de Mercado y Celia. Ord. Civil 3 Acdos. Núm. Exp. 93/2021 Tomo II.

Camacho Ortiz Luis Gabriel vs. Granados Candelas Arturo. Ejecutivo Mercantil 1 Acdo. Núm. Exp. 949/2023.

Casarreal Salcido Óscar vs. Malagón Saavedra Francisco Javier y y Colectivo Plastilina, S. de R. L. de C.V. Ord. Mercantil 1 Acdo. Núm. Exp. 941/2019 Tomo II.

Ci Banco S.A. Institución de Banca Múltiple, antes The Bank Of New York Mellon, S.A., Institución de Banca Múltiple, como Fiduciario en el Fideicomiso Número F/00782, antes Hipotecaria su Casita, S.A. de C.V., Sociedad Financiera de Objeto Múltiple, E. N. R vs. José María Pérez Negrete. Especial Hipotecario Civil 1 Acdo. Núm. Exp. 997/2008 Bis. Tomo II.

Compusoluciones y Asociados, S.A. de C.V. vs. Servicios Administrados Bss, S.A. de C.V. y Sánchez Vázquez y Joel. Ejecutivo Mercantil 1 Acdo. Núm. Exp. 1503/2024 Tomo II.

Conjunto Residencial en Condominio Puerta del Pedregal vs. Frank Talavera Lilián Elizabeth. Ord. Civil 2 Acdos. Núm. Exp. 669/2024.

Corporativo Meza-Grace, S.A. de C.V. vs. Integradora de Servicios Administrativos y de Tecnología en Información, S.A. de C.V. y Otros. Ejecutivo Mercantil 1 Acdo. en Otros. Núm. Exp. 1951/2024 Exp. Tomo V.

Curiel Zepeda Graco Giovanni vs. Glennie y Martínez Josefina Guadalupe y Glennie Martínez y Cecilia. Ord. Civil 1 Acdo. Núm. Exp. 1687/2024.

Dessetec Desarrollo de Sistemas, S.A. de C.V. antes The Bank Of New York Mellon Sociedad Anónima Institución de Banca Múltiple, antes Banco J. P. Morgan Grupo Financiero División Fiduciaria vs. Uriza Vázquez María del Rosario y Candia Rosas y Mario. Especial Hipotecario Civil 1 Acdo. Núm. Exp. 245/2008 Tomo II.

Echeverría Aguilar Alejandro Francisco vs. Chávez González Marco Antonio y Chávez Garnica y Antonio. Controversias de Arrendamiento Civil 1 Acdo. Núm. Exp. 41/2025.

Estrada Pérez Eduardo y Montiel Castillo y Victoria vs. Distribuidoras, Refacciones Originales Servicios, S.A. de C.V. y y Union de Crédito Minero Industrial Mercantil, S.A. de C.V. Especial Hipotecario Civil 1 Acdo. Núm. Exp. 425/2024.

Fernández Vázquez Ana María Luisa y Fernández Vázquez y María del Refugio vs. Canseco Hochstrasser, Hugo y Titular de la Notaria Número 167 del Distrito Federal Licenciado Benjamín Cervantes Cardiel y y Registro Público de la Propiedad y del Comercio de la Ciudad de México. Ord. Civil 1 Acdo. en Expedientillo. Núm. Exp. 1251/2019 Expedientillo.

Fianzas Asecam, S.A. vs. Imisa Minerales, S. de R. L. de C.V. ; y Berlanga Balderas José Antonio y López Ricalde y Ligia Alba. Ejecutivo Mercantil 2 Acdos. Núm. Exp. 1571/2024 Tomo III.

Flores Rodríguez Alfredo vs. Méndez Cerqueda Luis Ángel. Especial Hipotecario Civil 1 Acdo. Núm. Exp. 43/2025.

García Ramírez, su Sucesión Enrique Gregorio vs. Niembro Núñez Rodolfo y Niembro Núñez y María Begoña Margarita. Controversias de Arrendamiento Civil 1 Acdo. en Amparo. Núm. Exp. 651/2022 Bis. 1 133/2025-III.

González Delgado Carlos Aarón vs. Notario Público 75 de la Ciudad de México Licenciado Francisco Javier Gerardo Oliveros Lara; y C. Director del Registro Público de la Propiedad y del Comercio de la Ciudad de Mexico; y Pérez Calleja, su Sucesion; Tomás Enrique y Pérez Calleja de Carro Gloria Margarita y Hernández Salazar y Luis Ángel. Ord. Civil 1 Acdo. Núm. Exp. 693/2021 Bis. 1 Tomo II.

Harari Misri Betina vs. Alfaro Alfaro Jaime Arturo. Ord. Civil 3 Acdos. Núm. Exp. 759/2024 Tomo II.

Hernández Horta Roberto vs. Nekepso, S. de R. L. de C.V. ; y Vaga Construcciones, S. de R. L. de C.V. y y C. Director del Registro Público de la Propiedad y de Comercio de la Ciudad de México. Ord. Civil 1 Acdo. Núm. Exp. 483/2024.

HSBC México, S.A., Institución de Banca Múltiple, Grupo Financiero HSBC vs. Carrillo Juárez Fernando. Especial Hipotecario Civil 1 Acdo. Núm. Exp. 19/2022.

Instituto de Seguridad Social y Servicios Sociales de Los Trabajadores del Estado a Través del Fondo de la Vivienda (Fovisssste) vs. Anzaldo Castro Jorge Anzaldo Castro. Especial Hipotecario Civil 1 Acdo. Núm. Exp. 93/2025.

Instituto de Seguridad y Servicios Sociales de Los Trabajadores del Estado a Través de su Fondo de la Vivienda (Fovisssste) vs. Aramburo Montalvo Soledad del Carmen. Especial Hipotecario Civil 1 Acdo. Núm. Exp. 2107/2024.

Instituto del Fondo Nacional de la Vivienda para los Trabajadores (Infonavit) vs. López Ascencio Abraham Adán y Díaz Cortés y Arely. Especial Hipotecario Civil 1 Acdo. en Amparo. Núm. Exp. 1987/2024 Amparo 1236/2023.

Intercam Banco, Sociedad Anónima, Institución de Banca Múltiple, Intercam Grupo Financiero vs. Mecano Inmobiliaria, Sociedad Anónima de Capital Variable; y Inmobiliaria Jusom, Sociedad Anónima de Capital Variable y Cano Escalona y Julio César. Vía de Apremio Civil 2 Acdos. Núm. Exp. 1015/2024.

Juárez Guevara José Manuel vs. Belia Miranda Brito y/o Belia Miranda Brito de Rodríguez y Rodríguez Miranda y Selene. Ejecutivo Mercantil 1 Acdo. en Amparo. Núm. Exp. 1161/2023 Dc. -95/2025.

Leaders Working, S.A. de C.V. vs. Ssaio Logistics, S.A. de C.V. ; y Samaniego Valera, Rebeca y Jiménez Ruano Omar Arturo y y Ssaio Solutions, S.A. de C.V. Ejecutivo Mercantil 1 Acdo. Núm. Exp. 1605/2024 Tomo V.

López Marroquín, su Sucesión Hermelinda y Moreno Bustamante, su Sucesión y Maurillo vs. Estrada Neri Bartolo. Ord. Civil 1 Acdo. Núm. Exp. 109/2025.

Ma. Gregoria García Ramírez, antes Banco Actinver, Sociedad Anónima, Institución de Banca Múltiple, Grupo Financiero Actinver en su Carácter de Fiduciario del Fideicomiso Irrevocable de Administración y Fuente Pago Número 4659 vs. Vázquez Corona Baltazar y García Muñiz y Ma. de Lourdes. Vía de Apremio Civil 1 Acdo. Núm. Exp. 107/2023.

Medina Arellano Miriam Paulina vs. Gómez Macías Francisco. Especial Hipotecario Civil 1 Acdo. Núm. Exp. 2361/2024.

Mercapromex, S.A. de C.V. vs. Entretenimiento y Atracciones Blue Tlalnepantla, S.A. de C.V. ; y Lampero López Juan Manuel y Martínez Espinosa y Carlos Antonio. Controversias de Arrendamiento Civil 1 Acdo. Núm. Exp. 847/2021 Tomo II.

Pazos Hernández Raúl vs. Alvarado Ondarza Eugenio. Ord. Civil 1 Acdo. Núm. Exp. 137/2025.

Portafolio de Negocios, S.A. de C.V., Sofom, E. R vs. Multiservicios Suba, S.A. de C.V. ; y Barajas Frías Ana Bárbara y Suárez Monroy e Israel. Ejecutivo Mercantil 1 Acdo. Núm. Exp. 1061/2023.

Promov. por Edgar Leonardo Ojeda Aguilar. Ord. Civil 1 Acdo. en Amparo. Núm. Exp. 649/2025 Bis. 1 Expdllo. de Amparo 649/2025.

Puente Montano Judith y Méndez Flores y Víctor Manuel vs. Seguros Afirme, S.A. de C.V., Afirme Grupo Financiero. Ord. Civil 1 Acdo. Núm. Exp. 479/2023 Tomo II.

Ramírez Cruz Eloísa Fidelina vs. Arturo Federico Gasca Martínez Causahabiente de Margarita Martínez García. Controversias de Arrendamiento Civil 1 Acdo. Núm. Exp. 1239/2023.

Reciclaje D16, S.A. de C.V. vs. Ruíz Rodríguez Graciela. Controversias de Arrendamiento Civil 1 Acdo. Núm. Exp. 2231/2024.

SOLO CONSULTA
SOLO CONSULTA
SOLO CONSULTA

Reynoso Santos Rosalía vs. Hernández Barrios Sergio y Arredondo Martínez y Leticia. Controversias de Arrendamiento Civil 1 Acdo. Núm. Exp. 449/2019.

Romero Montes Miguel Ángel vs. Banco Santander México, S.A., Institución de Banca Múltiple, Grupo Financiero Santander México, antes Santander Hipotecario, S.A. de C.V., Sofom, E. R y y Decarome, Sociedad Anónima Promotora de Inversión de Capital Variable. Ord. Civil 1 Acdo. Núm. Exp. 441/2024.

Sánchez Arango Reyna Norma vs. Silva Ramos Hugo. Ord. Civil 1 Acdo. Núm. Exp. 81/2021.

Scotiabank Inverlat, S.A., Institución de Banca Múltiple, Grupo Financiero Scotiabank Inverlat vs. Zagal Flores Aureo. Especial Hipotecario Civil 1 Acdo. Núm. Exp. 239/2025.

Secreto. Ejecutivo Mercantil 1 Acdo. Núm. Exp. 1247/2023.

Secreto. Ejecutivo Mercantil 1 Acdo. Núm. Exp. 133/2025.

Secreto. Especial de Fianzas Mercantil 2 Acdos. Núm. Exp. 217/2023.

Secreto. Ejecutivo Mercantil 1 Acdo. Núm. Exp. 803/2023.

Servín Martínez Marco Antonio vs. Hernández Salgado Luis Gerardo. Ord. Civil 2 Acdos. Núm. Exp. 1805/2024 Tomo III.

Sociedad Hipotecaria Federal, S.N.C., Institución de Banca de Desarrollo, en su Carácter de Fiduciario Sustituto del Fondo de Operación y Financiamiento Bancario a la Vivienda (Fovi) vs. Amézquita Vázquez Leonor. Especial Hipotecario Civil 1 Acdo. Núm. Exp. 2161/2024.

Torres Lara Carina vs. García Reyes José Antonio y García Reyes y Rogelio. Ord. Civil 2 Acdos. Núm. Exp. 457/2023.

Valadez Vázquez, su Sucesión Manuel vs. C. Director del Registro Público de la Propiedad y del Comercio de la Ciudad de México, y Ruíz Guzmán María del Carmen y Valencia Torres y Celia. Juris. Voluntaria Civil Cierre Tomo I. 1 Acdo. Núm. Exp. 1669/2024.

Valadez Vázquez, su Sucesión Manuel vs. C. Director del Registro Público de la Propiedad y del Comercio de la Ciudad de México, y Ruíz Guzmán María del Carmen y Valencia Torres y Celia. Juris. Voluntaria Civil 2 Acdos. Núm. Exp. 1669/2024 Tomo II.

AUDIENCIA

Flores Rodríguez Mary Carmen vs. Rodríguez Peña, su Sucesion; Carmen y Flores Reyes Aureliano y y C. Director del Registro Público de la Propiedad y de Comercio de la Ciudad de México. Aud. de Ley Ord. Civil. 1 Audiencia. Núm. Exp. 303/2024.

Muñoz Aguilar Juan Manuel vs. Judas Horse, S.A. de C.V. ; y Ulloa Cobanera Norberto y López Ayala y Lilia. Aud. de Ley Controversias de Arrendamiento Civil. 1 Audiencia. Núm. Exp. 1165/2024.

SENTENCIA DEFINITIVAS DEL 14 DE MAYO DEL 2025

Salinas Salinas José Héctor vs. Rapco, Sociedad Anónima de Capital Variable. Ord. Civil Sent. Def. 1 Núm. Exp. 291/2025

LA SECRETARIA DE ACUERDOS
LIC. ARELI GUADALUPE ROJAS RAMÍREZ

SECRETARÍA "B"
ACUERDOS DEL 14 DE MAYO DEL 2025

Abastecedora de Coches, S.A. de C.V. vs. Hernández Aranda Nancy Itzel y García Zavala y María Eugenia Tatiana. Ejecutivo Mercantil 2 Acdos. Núm. Exp. 252/2025.

Administradora Forne 1, Sociedad de Responsabilidad Limitada de Capital Variable vs. Pérez Corona Gabriel. Especial Hipotecario Civil 1 Acdo. Núm. Exp. 720/2020.

Administradora Forne 2, Sociedad de Responsabilidad Limitada de Capital Variable vs. García Tenorio Karla. Juris. Voluntaria Civil 1 Acdo. Núm. Exp. 374/2023.

Alcalá Gutiérrez Silvia vs. Sánchez Sánchez Fermín. Ord. Civil 1 Acdo. en Expedientillo. Núm. Exp. 1234/2018 Bis. 2.

Alcaraz Soto Gonzalo vs. Pacheco Caballero su Sucesión José Manuel. Ord. Civil 1 Acdo. Núm. Exp. 58/2011 Tomo II.

Arredondo Franco Norberto Alejandro vs. Muñoz García Ernesto y del Ángel Gutiérrez e Ignacio Enrique. Ord. Civil 1 Acdo. Núm. Exp. 904/2024.

Arturo C Williams Rivas Sociedad Civil vs. Hernández Torres Xóchitl Almendra y Salas Galindo Juan Gabriel y Reséndiz Santiago Yohali y Promotora de Informaciones S.A. Ord. Civil 2 Acdos. Núm. Exp. 92/2025 Tomo IV.

Banca Mifel, S.A., Institución de Banca Múltiple, Grupo Financiero Mifel, en su Carácter de Fiduciario del Fideicomiso de Actividad Empresarial Identificado Con el Número 1689/2013 vs. Morales de la Cerda Rodrigo. Controversias de Arrendamiento Civil Acuerdo. 1 Acdo. Núm. Exp. 232/2024 Bis. 1 Tomo II.

Banca Mifel, S.A., Institución de Banca Múltiple, Grupo Financiero Mifel, en su Carácter de Fiduciario del Fideicomiso de Actividad Empresarial Identificado Con el Número 1689/2013 vs. Morales de la Cerda Rodrigo. Controversias de Arrendamiento Civil 1 Acdo. en Expedientillo. Núm. Exp. 232/2024 Bis. 2.

Banco Actinver, Sociedad Anónima, Institución de Banca Múltiple, Grupo Financiero Actinver como Fiduciario en el Fideicomiso Irrevocable 1401 vs. Vite Asistencia, S.A. S. de C.V. ; y Carrillo Amparan Jaime Ignacio y Sánchez Hernández y Tomasa Teresa. Controversias de Arrendamiento Civil Acuerdo. 2 Acdos. Núm. Exp. 1440/2024.

Banco Inbursa, Sociedad Anónima, Institución de Banca Múltiple, Grupo Financiero Inbursa vs. García Camon Fernando y González Arellano y Eladia. Especial Hipotecario Civil 4 Acdos. Núm. Exp. 242/2022.

Banco Invex, S.A., Institución de Banca Múltiple, Invex Grupo Financiero Fiduciario en su Carácter de Fiduciario del Fideicomiso Número 1301 vs. Cervantes Velázquez Rosa María. Especial Hipotecario Civil 1 Acdo. Núm. Exp. 810/2016.

Banco Mercantil del Norte, S.A., Institución de Banca Múltiple, Grupo Financiero Banorte, Causahabiente por Fusión de Banco Interacciones, S.A., Institución de Banca Múltiple, Grupo Financiero Interacciones vs. Aries Fortalece Tu Patrimonio, S.A. de C.V. Controversias de Arrendamiento Civil 3 Acdos. en Amparo. Núm. Exp. 276/2025 Bis. 1 606/2025-III.

Banco Mercantil del Norte, Sociedad Anónima, Institución de Banca Múltiple, Grupo Financiero Banorte antes Hipotecaria Nacional, S.A. de C.V., Sociedad Financiera de Objeto Múltiple, Entidad Regulada, Grupo Financiero BBVA Bancomer vs. Castellanos González Juan Francisco. Especial Hipotecario Civil 1 Acdo. Núm. Exp. 544/2010.

Banco Nacional de Comercio Exterior, S.N.C., Institución de Banca de Desarrollo vs. Novelo Pineda Eduardo. Especial Hipotecario Civil 1 Acdo. Núm. Exp. 1298/2024.

BBVA México, S.A., Institución de Banca Múltiple, Grupo Financiero BBVA México vs. Castro Zayas María Guadalupe. Especial Hipotecario Civil 1 Acdo. Núm. Exp. 1760/2024.

BBVA México, S.A., Institución de Banca Múltiple, Grupo Financiero BBVA México, antes BBVA Bancomer, S.A., Institución de Banca Múltiple, Grupo Finanicero BBVA Bancomer vs. Men Oro, S. de R. L. de C.V. ; y Tree Hass de México, S.A. de C.V. ; y Méndez Orozco Juan Paulo y Cruz Ruíz y Carmen Alicia. Providencias Precautorias Civil 1 Acdo. Núm. Exp. 448/2024.

Becerril Zamaniego Ramón vs. Becerril Samaniego Rosalinda. Ord. Civil Acuerdo. 1 Acdo. Núm. Exp. 296/2019 Tomo II.

Ben Shimon Keren vs. Mizrahi Smeke Isaac. Ejecutivo Mercantil 1 Acdo. en Amparo. Núm. Exp. 362/2018 Bis. 3 563/2025-III.

Bienes Programados, S.A. de C.V. vs. Marines Núñez Carlos Alfonso. Especial Hipotecario Civil 1 Acdo. Núm. Exp. 692/2021.

Castelán Hernández Faviola vs. Instituto de Seguridad y Servicios Sociales para los Trabajadores del Estado (Hospital Regional General Ignacio Zaragoza). Ord. Civil 1 Acdo. en Expedientillo. Núm. Exp. 234/2011.

Cerrillo Chowell José vs. Rivero Blumenkron, Carmen y Murayama Limón, Kenji y BBVA Bancomer, S.A., Institución de Banca Múltiple, Grupo Financiero BBVA Bancomer, y Castañeda Escobedo José Eugenio y y C. Director del Registro Público de la Propiedad y del Comercio de la Ciudad de México. Ord. Civil 1 Acdo. Núm. Exp. 2258/2024 Tomo II.

Cervecería Modelo de México, S. de R. L. de C.V. vs. Ramos Casillas Irving Antonio y Ayala Zertuche y Gabriel. Ejecutivo Mercantil 2 Acdos. en Amparo. Núm. Exp. 222/2021 613/2025-III.

Ci Banco, Sociedad Anónima, Institución de Banca Múltiple en su Carácter de Fiduciario en el Fideicomiso Irrevocable Número F/00360 antes The Bank Of New York Mellon, Sociedad Anónima, Institución de Banca Múltiple vs. Gutiérrez Suárez Luis Enrique. Especial Hipotecario Civil 1 Acdo. Núm. Exp. 594/2009 Tomo II.

SOLO CONSULTA
SOLO CONSULTA
SOLO CONSULTA

Cibanco, Sociedad Anónima, Institución de Banca Múltiple, en su Carácter de Fiduciario en el Fideicomiso F/00430 antes The Bank Of New York Mellon, S.A., Institución de Banca Múltiple vs. Alva Ocaña José Salvador. Especial Hipotecario Civil 1 Acdo. Núm. Exp. 414/2010.

Cruz Hernández Yéssica Ivonne y Pulido Burgos y Laura Leticia vs. Grupo Nacional Provincial, S.A. B. Ord. Civil 3 Acdos. Núm. Exp. 2144/2024 Tomo II.

Daimler Financial Services México, S. de R. L. de C.V. vs. Tejeda Espejo Jesús Rodrigo y Tejeda Hernández y Daniel. Ejecutivo Mercantil 2 Acdos. Núm. Exp. 114/2024.

Distribuidora Liverpool, S.A. de C.V. vs. Hernández Carmona María Guadalupe. Ejecutivo Mercantil 1 Acdo. Núm. Exp. 1400/2024.

Ficen, S.A. de C.V., Sociedad Financiera de Objeto Limitado vs. Alpetec, S.A. de C.V. ; y Alonso Hidalgo; Juan Carlos y Zoletto Cabrera Óscar González y Arámburu Tame y Mónica. Ord. Mercantil 1 Acdo. en Amparo. Núm. Exp. 198/2008 Bis. 1 867/2024-II.

G. M. Financial México, S.A. de C.V., Sociedad Financiera de Objeto Múltiple, Entidad Regulada vs. Medina Martínez Silvia. Ejecutivo Mercantil 1 Acdo. en Expedientillo. Núm. Exp. 84/2024 1.

García Velázquez Araceli vs. Alvarado y Alvarado María Rita. Ejecutivo Mercantil 1 Acdo. en Seccion De Ejecución. Núm. Exp. 12/2024 Secc. de Ejec.

Gm Financial de México, S.A. de C.V., Sociedad Financiera de Objeto Múltiple, Entidad Regulada vs. Gómez Pineda Gabriela. Ejecutivo Mercantil 1 Acdo. Núm. Exp. 128/2024.

Inmobiliaria Taherose, Sociedad Anónima de Capital Variable antes Proyectos Adamantine, Sociedad Anónima de Capital Variable, Sociedad Financiera de Objeto Múltiple, Entidad Regulada antes Scotiabank Inverlat, Sociedad Anónima, Institución de Banca Múltiple, Grupo Financiero Scotiabank Inverlat vs. Harari Louzieth Simón. Especial Hipotecario Civil 2 Acdos. Núm. Exp. 532/2019 Tomo IV.

Instituto de Seguridad y Servicios Sociales de Los Trabajadores del Estado a Través de su Fondo de la Vivienda (Fovissste) vs. Soto Mejía Noé. Especial Hipotecario Civil 1 Acdo. Núm. Exp. 312/2021.

Maeda López Vilma Aracely vs. Qualitas Compañía de Seguros, S.A. de C.V. y y Movilidad Integral de Vanguardia, S.A. P. I. de C.V. Ord. Civil 2 Acdos. Núm. Exp. 364/2024 Tomo II.

Martínez Godínez Roberto vs. Janeiro Hernández María Guadalupe y Hernández Sueiro y María del Carmen. Controversias de Arrendamiento Civil 1 Acdo. Núm. Exp. 84/2025.

Nacional Monte de Piedad, I. A. P vs. García Soto Aidé. Juris. Voluntaria Civil 1 Acdo. Núm. Exp. 1516/2024.

Novarec S.A. de C.V. Sociedad Financiera de Objeto Múltiple Enr y Portafolio de Negocios S.A. de C.V. Sociedad Financiera de Objeto Múltiple Er vs. Umbral Editorial S.A. de C.V. y Camacho Hernández Elisa y Comparan Arias Juan José y Comparan Editores Asociados S.A. de C.V. Ejecc. de Garantías Otorgadas Mediante Prenda Sin Transmisión de Pos. y Fideicomiso de Garantía (Procedimiento Extrajudicial) Mercantil 1 Acdo. Núm. Exp. 1876/2024.

Novarec S.A. de C.V. Sociedad Financiera de Objeto Múltiple Enr y Portafolio de Negocios S.A. de C.V. Sociedad Financiera de Objeto Múltiple Er vs. Umbral Editorial S.A. de C.V. y Camacho Hernández Elisa y Comparan Arias Juan José y Comparan Editores Asociados S.A. de C.V. Ejecc. de Garantías Otorgadas Mediante Prenda Sin Transmisión de Pos. y Fideicomiso de Garantía (Procedimiento Extrajudicial) Mercantil 1 Acdo. Núm. Exp. 1876/2024 Tomo II.

Nr Finance México, S.A. de C.V. vs. Navarro Flores María Guadalupe. Ejecutivo Mercantil 1 Acdo. Núm. Exp. 1182/2023.

Pérez Mosco y Otra Galindo vs. Pérez García Benjamín y Rosas Nava y Rosa María. Ord. Civil 1 Acdo. Núm. Exp. 328/2003 Tomo III.

Plascencia Cevedo Luis Fernando y Plascencia González y Luis vs. Zapata de Buenrostro y Otro Sara Celia. Ord. Civil 1 Acdo. en Expedientillo. Núm. Exp. 120/1988.

Puerta Candel María Isabel vs. Abbud Chaparro Nagibe Maryeth. Controversias de Arrendamiento Civil 1 Acdo. Núm. Exp. 1436/2024.

Robles Jiménez Paula Verónica vs. Monroy Rodríguez Lesly Maitte. Ejecutivo Mercantil 1 Acdo. Núm. Exp. 1100/2023.

Robles Martínez Antonio vs. Bernal Muñoz Silvia y Ramírez Robles y Raúl. Especial Hipotecario Civil 1 Acdo. en Amparo. Núm. Exp. 134/2025 Bis. 1 286/2025.

Rodríguez González María del Carmen vs. Díaz García, Graciela y González Díaz, Sandra y González Díaz, Zeus y González Celis, Alma Azucena y González Hernández, Irma y Santiago González, Viridiana y Zarazua González, Alejandro y Zarazua González Raymundo y Valdez Sánchez y María de Los Ángeles. Ord. Civil 1 Acdo. Núm. Exp. 1252/2023.

Rodríguez Salomón Aixi Smaye vs. Meza Rodríguez y Otra Renato. Especial Hipotecario Civil 1 Acdo. en Amparo. Núm. Exp. 196/2025 Bis. 1 Ii-766/2025.

Romero Flores Laura Patricia vs. Bancrecer, S.A., Institución de Banca Múltiple, Grupo Financiero Bancrecer y y Registrador Público de la Propiedad y del Comercio en la Circunscripción Territorial de Cholula, Puebla. Especial Hipotecario Civil 1 Acdo. Núm. Exp. 1188/2024.

Rosas Troche Concepción vs. Torres Hernández Jorge. Especial Hipotecario Civil 1 Acdo. Núm. Exp. 1384/2024.

Scotiabank Inverlat, Sociedad Anónima, Institución de Banca Múltiple, Grupo Financiero Scotiabank Inverlat vs. Jiménez Vargas Edgar Alejandro. Especial Hipotecario Civil Acuerdo. 1 Acdo. Núm. Exp. 592/2020.

Selem Majul Rosa Margarita y Gongora Gallardo y Alfonso vs. Naranjo Sánchez, José Guadalupe y Rendón Hidalgo Héctor Manuel y del Rayo Castrejón y Enrique. Ord. Civil 1 Acdo. en Amparo. Núm. Exp. 598/2007 Bis. 1 D. C. 424/2024-13.

Solución de Activos Residenciales, S. de R. L. de C.V. vs. Limón Reyes Griselda Olivia. Especial Hipotecario Civil 2 Acdos. en Amparo. Núm. Exp. 1378/2024 1117/2024.

Soto Hernández Jorge Ángel vs. Rico Guisa, Marco Antonio y Farca Misrahi, Jacobo y Rodríguez Martínez Julio César y y C. Director del Registro Público de la Propiedad y de Comercio de la Ciudad de México. Ord. Civil 1 Acdo. Núm. Exp. 80/2019 Tomo II.

Valdés de la Vega, Carlos y Valdés de la Vega Martha y Valdés de la Vega y Julio vs. Martínez Ramírez Martha. Ord. Civil 1 Acdo. Núm. Exp. 1042/2024.

Von Global Com, Sociedad Anónima de Capital Variable antes Banco Inbursa, S.A., Institución de Banca Múltiple, Grupo Financiero Inbursa vs. Escobedo Castro Carla María. Ord. Civil 1 Acdo. Núm. Exp. 756/2008 Tomo II.

Zúñiga Santiago Amando Felipe vs. Alcance Activamos, S.A. P. I. de C.V. Ejecutivo Mercantil 1 Acdo. en Expedientillo. Núm. Exp. 4/2021.

NO PUBLICADOS

Almaraz Cervantes Abelardo vs. Villagra Macedo Juan Antonio. Especial Hipotecario Civil 1 Acdo. Núm. Exp. 384/2025.

Arturo C Williams Rivas Sociedad Civil vs. Hernández Torres Xóchitl Almendra y Salas Galindo Juan Gabriel y Reséndiz Santiago Yohali y Promotora de Informaciones S.A. Ord. Civil 1 Acdo. Núm. Exp. 92/2025 Tomo IV.

Asenjo Oronoz Clara vs. Diez Álvarez, Carlos y Notario Público Número 100 del Estado de Oaxaca, y Notario Público Número 96 del Estado de México y y C. Director del Registro Público de la Propiedad y del Comercio de la Ciudad de México. Juris. Voluntaria Civil 2 Acdos. Núm. Exp. 1046/2018 Tomo III.

María Margarita Decaro Zuñia, Quien en Vida También Acostumbraba Utilizar Los Nombres de Margarita Vda. de Pinacho, Margarita Decaro Zúñiga y Margarita Decaro Vda. de Pinacho, su Sucesión vs. Ma. Cristina Castillo Mateos, Quien También Acostumbra Utilizar el Nombre de Cristina Castillo Mateos. Ord. Civil 1 Acdo. Núm. Exp. 1342/2024 Tomo II.

Promotora de Hoteles, S.A. de C.V. y y Banco Nacional de México, S.A., Integrante del Grupo Financiero Banamex vs. Izquierdo Bueno Alejandro Daniel. Ord. Mercantil Acuerdo. 1 Acdo. Núm. Exp. 796/2019 Tomo II.

AUDIENCIA

Quiroz Huerta Mario vs. Gómez Ortega Sotero. Aud. Controversias de Arrendamiento Civil. 1 Audiencia. Núm. Exp. 1102/2024.

Rhk Holding, S.A. de C.V. vs. El Año del Conejo, S.A. de C.V. Aud. Ord. Mercantil. 1 Audiencia. Núm. Exp. 2056/2024.

Soto Hernández Jorge Ángel vs. Rico Guisa, Marco Antonio y Farca Misrahi, Jacobo y Rodríguez Martínez Julio César y y C. Director del Registro Público de la Propiedad y de Comercio de la Ciudad de México. Aud. Previa Ord. Civil. 1 Audiencia. Núm. Exp. 80/2019 Tomo II.

LA SECRETARIA DE ACUERDOS
LIC. CAROLINA GUERRERO CUAMATZI

SOLO CONSULTA
SOLO CONSULTA
SOLO CONSULTA

CUADRAGÉSIMO SEXTO DE LO CIVIL

SECRETARÍA "A"
ACUERDOS DEL 14 DE MAYO DEL 2025

Arriola Diez María Luisa vs. Gallardo Padilla Jonathan Ernesto y Ruíz Martínez Teresa de Jesús y Rosales Herrera Adriana y Neyra Chávez Angelo Gabriel y Jiménez Cuenca Javier. Controversias de Arrendamiento Civil Contestación de Agravios. 3 Acdos. Núm. Exp. 787/2021.

Arriola Diez María Luisa vs. Gallardo Padilla Jonathan Ernesto y Ruíz Martínez Teresa de Jesús y Rosales Herrera Adriana y Neyra Chávez Angelo Gabriel y Jiménez Cuenca Javier. Controversias de Arrendamiento Civil 1 Acdo. Núm. Exp. 787/2021 Tomo II.

Autobuses y Tractocamiones del Centro S de R.L. de C.V. vs. Daimler Vehículos Comerciales México S de R.L. de C.V. Ord. Mercantil no Publ. de su Fecha. 2 Acdos. en Amparo. Núm. Exp. 119/2025 Amparo 659/2025-IV.

Banco Nacional del Ejército, Fuerza Aérea y Armada, Sociedad Nacional de Crédito, Institución de Banca de Desarrollo vs. Orozco Carmen Ever Greid y Telesfor Alemán Iraiz. Especial Hipotecario Civil 1 Acdo. Núm. Exp. 1123/2024.

Banco Santander México S.A. Institución de Banca Múltiple, Grupo Financiero Santander México vs. Puertas Finas de Madera Monte Alban S.A. de C.V. ; Borgio Abascal Eloy, Borgio Abascal Alejandro; Borgio Abascal José Ignacio; Tableros y Chapas de Guerrero S.A. de C.V. ; Madereria Modelo de México, S.A. de C.V. ; Madereria del Bajío, S.A. de C.V. ; Industrial Maderera Autopista Cuautitlán S.A. de C.V. y Holding Montealban S.A. de C.V. Ejecutivo Mercantil no Publ. de su Fecha. 3 Acdos. Núm. Exp. 285/2020 Tomo V.

Banco Santander México Sa Institución de Banca Múltiple, Grupo Financiero Santander México vs. Grupo Luyafa, S.A. de C.V. y Ortiz Martínez Luciano. Ejecutivo Mercantil 1 Acdo. Núm. Exp. 927/2019.

Banco Santander México Sa Institución de Banca Múltiple, Grupo Financiero Santander México vs. Grupo Luyafa, S.A. de C.V. y Ortiz Martínez Luciano. Ejecutivo Mercantil 2 Acdos. Núm. Exp. 927/2019 Bis. 2 Tomo II.

Banco Santander México, S.A. Institución de Banca Múltiple, Grupo Financiero Santander México vs. Abel Azuara Ávila y Martha Lilia Paulin González. Ejecutivo Mercantil 1 Acdo. en Tercería. Núm. Exp. 1283/2019 Terc. Excl. de Dominio.

BBVA Bancomer, Sociedad Anónima, Institución de Banca Mutliple, Grupo Financiero BBVA Bancomer hoy Banco Mercantil del Norte, Sociedad Anónima Institución de Banca Múltiple Grupo Financiero Banorte vs. Nelly Joanna Pérez Briceño. Especial Hipotecario Civil 1 Acdo. Núm. Exp. 1747/2024.

BBVA Bancomer, Sociedad Anónima, Institución de Banca Mutliple, Grupo Financiero BBVA Bancomer hoy Banco Mercantil del Norte, Sociedad Anónima Institución de Banca Múltiple Grupo Financiero Banorte vs. Nelly Joanna Pérez Briceño. Especial Hipotecario Civil 2 Acdos. Núm. Exp. 1747/2024 Tomo II.

BBVA México S.A. Institución de Banca Múltiple Grupo Financiero BBVA Bancomer vs. Jiménez Servín Minerva Rosalía. Especial Hipotecario Civil Acuerdo. 2 Acdos. Núm. Exp. 1831/2024.

BBVA México Sociedad Anónima, Institución de Banca Múltiple Grupo Financiero BBVA México vs. Contreras Hurtado y Otro Elizabeth. Especial Hipotecario Civil Acuerdo. 1 Acdo. Núm. Exp. 1221/2024 Tomo II.

Cibanco, S.A. Institución de Banca Múltiple vs. Ayala Meza Mónica y Rodríguez Pinzón José Ángel. Especial Hipotecario Civil 1 Acdo. en Expedientillo. Núm. Exp. 665/2024 No Corresponde Al Expediente.

Corporación Intelsip S.A. de C.V. vs. Díaz Butron Victoria y Díaz Butron Nicandro y Cynthia Marisol Butron Contreras También Conocida como Cynthia Butron Contreras. Ord. Civil Acuerdo. 3 Acdos. Núm. Exp. 41/2025 Tomo II.

Credix Gs Sociedad Anónima de Capital Variable Sofom Enr vs. Solano Alvarado Georgina. Proced. Judicial de Ejecc. de Garantía Otorgada Mediante Prenda Sin Transmisión de Pos. Mercantil 1 Acdo. Núm. Exp. 1623/2024 Tomo II.

Cuenca Palacios Daniel su Sucesión vs. Cuenbar S.A. Ord. Mercantil 1 Acdo. Núm. Exp. 155/2025.

Estrategia Energía Eléctrica Comercializadora, S.A. P. I. de C.V. vs. Tractebel Energía de Monterrey, S. de R. L. de C.V. Arbitraje Comercial Mercantil no Publ. de su Fecha. 1 Acdo. en Amparo. Núm. Exp. 643/2023 Amparo 922/2023-II.

Estrategia Energía Eléctrica Comercializadora, S.A. P. I. de C.V. vs. Tractebel Energía de Monterrey, S. de R. L. de C.V. Arbitraje Comercial Mercantil Ejecutoria de Amparo no Publ. de su Fecha. 1 Acdo. Núm. Exp. 643/2023 Bis. 2 Tomo II.

Galván Olvera Ignacio vs. Víctor Manuel Martínez Saavedra. Ord. Civil 1 Acdo. Núm. Exp. 189/2025.

García Contreras Miguel Ángel vs. López de la Fuente Yrma. Juris. Voluntaria Civil 1 Acdo. en Expedientillo. Núm. Exp. 1151/2024 No Corresponde Al Expediente.

García Villafaña Ma Refugio y García Venegas Eduardo vs. Seguros Inbursa Sa Grupo Financiero Inbursa. Ord. Civil 1 Acdo. en Amparo. Núm. Exp. 1253/2023 Amparo 715/2024-II.

González Hernández Nora Isabel vs. González Serrano Héctor y Serrano García Miguel. Ejecutivo Mercantil 4 Acdos. Núm. Exp. 953/2023.

Grupo Blanso, Sociedad Anónima de Capital Variable vs. Rangel Alcaráz Cuitláhuac. Ejecutivo Mercantil 1 Acdo. en Amparo. Núm. Exp. 1765/2024 Amparo 960/2024. Promov. por Huitzilihuitl Rangel Enríquez.

Grupo Blanso, Sociedad Anónima de Capital Variable vs. Rangel Alcaráz Cuitláhuac. Ejecutivo Mercantil 1 Acdo. Núm. Exp. 1765/2024 Tomo III.

Herrera Rocha Luis Antonio vs. Monroy Tello María de Lourdes. Ord. Civil 2 Acdos. Núm. Exp. 217/2025.

Instituto de Seguridad y Servicios Sociales de Los Trabajadores del Estado a Través de su Fondo de la Vivienda (Fovissste) vs. Sánchez Suárez María Amparo. Especial Hipotecario Civil 1 Acdo. Núm. Exp. 147/2021.

Instituto de Seguridad y Servicios Sociales de Los Trabajadores del Estado a Través de su Fondo de la Vivienda Fovissste vs. García Espinosa Iliana Emelyn. Especial Hipotecario Civil 1 Acdo. Núm. Exp. 99/2019.

Instituto de Seguridad y Servicios Sociales de Los Trabajadores del Estado a Través de su Fondo de la Vivienda Fovissste vs. Romero Arellano Norberto. Especial Hipotecario Civil 1 Acdo. Núm. Exp. 491/2019.

Instituto de Seguridad y Servicios Sociales de Los Trabajadores del Estado a Través de su Fondo de la Vivienda (Fovissste) vs. González Rosas Luis Fernando. Especial Hipotecario Civil 1 Acdo. en Expedientillo. Núm. Exp. 1251/2019.

Jurado Padilla Daniel Marcos vs. Medina Sevilla Santos. Ord. Civil 1 Acdo. Núm. Exp. 919/2023.

Lgf Occidente, Sociedad Anónima de Capital Variable, Sociedad Financiera de Objeto Múltiple, Entidad No Regulada vs. González Rojas Rafael Aarón. Ejecutivo Mercantil 2 Acdos. Núm. Exp. 2025/2024.

López Gómez Hilda vs. García Arce Jaime Fabián. Ord. Civil 1 Acdo. Núm. Exp. 117/2025.

Martínez de Castro de la Lama José Ricardo su Sucesión por Conductos de su Albacea Katia Paola Martínez de Castro Gudiño vs. Inmobiliaria R. O. Positivo, S.A. de C.V. ; C. Director del Registro Público de la Propiedad y del Comercio de la Ciudad de Mexico; Íñigo Suárez Elena su Sucesion; Reséndiz Sánchez Erasmo su Sucesion; Molet Guerra Sigfrid; Molet Guerra Esteban; Meroño Quevedo Enrique y Fernández Ostolaza Jacobo. Ord. Civil 1 Acdo. Núm. Exp. 147/2020 Tomo V.

Miloki Comercializadora vs. Caporal Bermúdez Irma Abigail. Especial Hipotecario Civil 1 Acdo. en Amparo. Núm. Exp. 527/2018 Amparo 515/2025 antes 67/2025-IV. Promov. por Itzel Andrea Escobar Bermúdez.

Murillo Aguilar Ana Patricia vs. Otamendi Márquez Luis Fernando y Gutiérrez López Virgilio y Licenciado José Enrique Rojas Bernal en su Carácter de Notario Público Número 38 del Estado de México y Director del Registro Público de la Propiedad y del Comercio de la Ciudad de México. Ord. Civil 2 Acdos. Núm. Exp. 635/2023 Bis. 1 Tomo II.

Ojeda Paullada Manuel vs. Salvador Lule Barrera y Otros. Controversias de Arrendamiento Civil 1 Acdo. en Amparo. Núm. Exp. 413/2013 Amparo 320/2025-V. Promov. por Renata Villavicencio Armenta.

Pérez Limiñana Liliana vs. Montes Bringas Israel Rafael y Bringas Vázquez María del Socorro. Controversias de Arrendamiento Civil Acuerdo. 1 Acdo. Núm. Exp. 21/2024.

Promotora de Hoteles, S.A. de C.V. y Banco Nacional de México, S.A. Integrante del Grupo Financiero Banamex vs. Treviño Gómez Luis Carlos y Virginia Leyva Loera Quien Utilizaba su Nombre de

SOLO CONSULTA
SOLO CONSULTA
SOLO CONSULTA

Casada Virginia Leyva Loera de Treviño. Providencias Precautorias Mercantil 1 Acdo. en Expedientillo. Núm. Exp. 697/2024 Expdllo. No Corresponde.

Scotiabank Inverlat S.A., Institución de Banca Múltiple, Grupo Financiero Scotiabank Inverlat vs. Monroy Flores Lázaro y Quintana Vargas Juana Juvencia. Especial Hipotecario Civil 2 Acdos. Núm. Exp. 903/2024.

Servicios Especializados de Investigación y Custodia S.A. de C.V. vs. S&S Seguridad Privada S.A. de C.V. y Sss Asistencia y Supervisión S.A. de C.V. Ord. Mercantil 2 Acdos. Núm. Exp. 1361/2023 Tomo II.

Sofom Inbursa S.A. de C.V. Sofom, E. R. Grupo Financiero Inbursa vs. Bricor Servicios Portuarios Mexicanos S.A. de C.V. y Rodríguez Villalobos Roberto Octavio. Ejecutivo Mercantil Acuerdo. 1 Acdo. Núm. Exp. 1881/2024.

Sofom Inbursa S.A. de C.V. Sofom, E. R. Grupo Financiero Inbursa vs. Bricor Servicios Portuarios Mexicanos S.A. de C.V. y Rodríguez Villalobos Roberto Octavio. Ejecutivo Mercantil Acuerdo. 2 Acdos. Núm. Exp. 1881/2024 Tomo II.

Terreros Arzamendi Hilda vs. Sanatorio y Servicios Médicos Obregón, S.A. de C.V. (Hospital Obrgon) & Doctor Zosti O. Doctor Sosti Bellini Damián Ariel. Ord. Civil 1 Acdo. Núm. Exp. 1315/2024 Tomo VI.

Terreros Arzamendi Hilda vs. Sanatorio y Servicios Médicos Obregón, S.A. de C.V. (Hospital Obrgon) & Doctor Zosti O. Doctor Sosti Bellini Damián Ariel. Ord. Civil 10 Acdos. Núm. Exp. 1315/2024 Tomo Vii.

Velasco Zaragoza Patricia vs. Banco de México en su Carácter de Fiduciario del Gobierno Federal en el Fideicomiso Denominado Fondo de Operación y Financiamiento Bancario a la Vivienda (Fovi) y Crédito Inmobiliario S.A. de C.V. Sociedad Financiera de Objeto Limitado. Especial Hipotecario Civil Acuerdo. 1 Acdo. Núm. Exp. 731/2024.

NO PUBLICADOS

Yereth Murga Menera vs. Teresita de Jesús Estrada Leyva. Especial Hipotecario Civil 1 Acdo. Núm. Exp. 1457/2011 Tomo II.

AUDIENCIA

García Flores Alfredo su Sucesión y García Herrera Violeta y García Herrera Carolina y García Herrera Dione y Herrera Méndez Estela vs. Fideicomiso Fomento Nacional Habitaciones Populares (Fonhapo) y Pérez Vértiz Martín Salvador y Mondragón Valdez Gloria. Ord. Civil. 1 Audiencia. Núm. Exp. 1493/2024.

Jurado Padilla Daniel Marcos vs. Medina Sevilla Santos. Aud. Concil. Ord. Civil. 1 Audiencia. Núm. Exp. 919/2023.

SENTENCIA DEFINITIVAS DEL 14 DE MAYO DEL 2025

Acevedo Vázquez, Alva Patricia María Luisa de la Cruz Acevedo Vázquez, Luis Jorge Acevedo Vázquez vs. Nieto Flores Xóchitl del Rosario y Reséndiz Mendoza Fernando. Ord. Civil Sent. Def. 1 Núm. Exp. 1951/2024 Tomo Ii

Maza García Luis vs. Sixsigma Networks México S.A. de C.V. Ord. Mercantil 1 Núm. Exp. 1003/2024 Tomo Ii

Meneses Aviña Martín vs. Casao de Martín Otilia. Ord. Civil Sent. Def. 1 Núm. Exp. 1065/2024

SENTENCIA INTERLOCUTORIA

Transportes Peñon Blanco S.A. P. I. de C.V. vs. Fomento del Altiplano S.A. de C.V. Vía de Apremio Civil 1 Núm. Exp. 35/2025

NO PUBLICADOS

Transportes Peñon Blanco S.A. P. I. de C.V. vs. Fomento del Altiplano S.A. de C.V. Vía de Apremio Civil no Publ. de su Fecha 1 Núm. Exp. 35/2025

LA SECRETARIA DE ACUERDOS
LIC. GUADALUPE IMETH ORTEGA CRUZ

SECRETARÍA "B"
ACUERDOS DEL 14 DE MAYO DEL 2025

Alcántara González Carla Lizeth vs. Axa Seguros S.A. de C.V. Ord. Civil 2 Acdos. Núm. Exp. 2184/2024 Tomo Ii.

Aldana Soto Minerva vs. Axa Seguros S.A. de C.V. Ord. Civil 1 Acdo. Núm. Exp. 1336/2023 Tomo Iii.

Álvarez Luengo Oliver Arturo vs. Luengo Camejo Omaira Lourdes y Encarnación Carlin Vda. de Lastra su Suc. Ord. Civil Auto. 1 Acdo. Núm. Exp. 2188/2024.

Apoyo y Liquidez Sociedad Anónima de Capital Variable, Sociedad Financiera de Objeto Múltiple, Entidad No Regulada, Cesionaria de Ficen, S.A. de C.V. Sociedad Financiera de Objeto Limitado vs. Alterna Soluciones, S.A. de C.V., Leal Murguía María Isabel y Leal Murguía Violeta Josefina. Especial Hipotecario Civil Tomo Ii. 1 Acdo. Núm. Exp. 920/2017 Tomo Ii.

Aseguradora Aserta, S.A. de C.V., Grupo Financiero Aserta vs. Grupo R Exploración Marina, S.A. de C.V. y Constructora y Arrendadora México, S.A. de C.V. y Industrial Perforadora de Campeche, S.A. de C.V. y Servicio Industrial Especializado, S.A. de C.V. y Río San Juan Construcciones, S.A. de C.V. y Servicios Marítimos de Campeche, S.A. de C.V. Ejecutivo Mercantil 1 Acdo. Núm. Exp. 944/2021.

Asociación Estrella Asociación Civil y Hernández Palma Juan Manuel vs. Fuentes Gómez Leonardo Daniel. Ord. Civil no Publ. de su Fecha. 4 Acdos. Núm. Exp. 106/2025.

Banco Santander (México), S.A. Institución de Banca Múltiple, Grupo Financiero Santander vs. José Benigno Benavides Vélez. Ejecutivo Civil 1 Acdo. Núm. Exp. 206/2025 Tomo Ii.

Banco Santander Mexicano, S.A. Inst. de Bca. Mult. Gpo. Finan. Santander Mexicano hoy su Cesionaria María Concepción Chávez Martínez hoy su Cesionaria Joriv, S.A. de C.V. vs. José Gabriel Medina Cruz y-o. Especial Hipotecario Civil Auto. 1 Acdo. en Seccion De Ejecución. Núm. Exp. 418/2002 Tomo Ii.

Banco Santander México, S.A. Institución de Banca Múltiple, Grupo Financiero Santander México vs. Roadcem de México, S. Der R. L. de C.V., Rolando Montero Casillas y Rosa Alicia Casillas Mojarro. Ejecutivo Mercantil Auto. 1 Acdo. en Incidente. Núm. Exp. 2072/2024 Reclamación.

Banco Santnder México Sa Institución de Banca Múltiple Grupo Financiero Santander México vs. Charansonnet Ferreira María Ana Lorena. Especial Hipotecario Civil Auto. 1 Acdo. Núm. Exp. 722/2018 Tomo Ii.

BBVA México Sociedad Anónima Institución de Banca Múltiple Grupo Financiero BBVA México vs. Garcés Ernotte Felipe. Especial Hipotecario Civil 1 Acdo. Núm. Exp. 14/2024.

Devanlay México S.A. de C.V. vs. Valvar Mode S.A. de C.V. Ord. Mercantil Auto. 2 Acdos. Núm. Exp. 2/2025.

Directishop S.A. de C.V. vs. Saldívar Galicia Amelia. Ord. Civil Auto. 1 Acdo. Núm. Exp. 1548/2024.

Durazo Villanueva Adriana vs. Tesoros Sma Sociedad Anónima Promotora de Inversión de Capital Variable y Banco Actinver Sa Institución de Banca Múltiple Grupo Financiero Actinver. Ord. Civil Audiencia. 1 Acdo. Núm. Exp. 188/2024.

Finpop S.A. de C.V. vs. José David Honorato Zayas y Otros. Especial Hipotecario Civil Auto. 1 Acdo. Núm. Exp. 178/2017.

García Contreras Miguel Ángel vs. López de la Fuente Yrma y Aguilar Trejo Carlos Jesús y Camarena López Alejandro y López López Elpidio y Carranza Reyna Gabriela y Esquer Domínguez Rosa María y Mejía de León Juan Carlos y Alonso Mendoza José Antonio y Camarillo Cahue María Josefina y Ávalos Díaz Sofía Verónica y Moreno Flores Arnulfo y Noriga Ibarra Guillermo Mariano y Naranjo Tapia de Trejo María Elena y C. Directora del Registro Público de la Propiedad y de Comercio de la Ciudad de México. Ord. Civil Auto. 16 Acdos. Núm. Exp. 1154/2024.

Geraldo Morales Rafael Enrique vs. Contreras González Antonio. Especial Hipotecario Civil 1 Acdo. Núm. Exp. 1344/2024.

Hernández Miranda Ángel y Solórzano Lomelí Patricia vs. Grupo Mexicano de Seguros S.A. de C.V. Ord. Civil 6 Acdos. Núm. Exp. 664/2024 Tomo Ii.

Instituto de Seguridad y Servicios Sociales de Los Trabajadores del Estado a Través de su Fondo de la Vivienda (Fovissste) vs. Flores García Carlos Alejandro. Especial Hipotecario Civil Auto. 1 Acdo. Núm. Exp. 488/2020.

Macouzet Aguilar Carlos Alejandro vs. Vida Guadalupe Asunsolo Ramírez. Ejecutivo Mercantil Auto. 1 Acdo. en Tercería. Núm. Exp. 168/2017 Promovida por Alfonso Enrique Hinojosa Pérez.

Martínez Bautista Pablo Noé vs. Cariaga Covarrubias José de Jesús y Rivera Hernández Raúl Alberto y Notario Público Número 164 de la Ciudad de México Antonio Velarde Violante. Ord. Civil 1 Acdo. Núm. Exp. 204/2025.

Pizarro Moreno José Edmundo vs. Elliot de la Vega Jorge Arturo Eduardo su Sucesión. Especial Hipotecario Civil Auto. 1 Acdo. Núm. Exp. 1088/2019 Tomo Ii.

Quinteiro, S.A. de C.V. vs. Grb Operadora de Hoteles y Restaurantes, S.A. de C.V. y Navarro Aspero Benjamín José y Zamudio Díaz Pablo Andrei y Llado Reyes Gildardo. Controversias de Arrendamiento Civil Apel. Sentencia. 1 Acdo. Núm. Exp. 382/2020 Tomo Ii.

Riva Palacio Rocha Berenice y Fernández Martínez Ximena y Baquedano Castro Raquel y Loza Serrano Clotilde vs. Sollano López Silviano y Sollano López Gerardo y Trillo Becerra Refugio y

SOLO CONSULTA
SOLO CONSULTA
SOLO CONSULTA

Sollano López Margarita y Casillas López Roberto y Sollano López Francisco y Granados González Nancy Cristina y Sollano López Rosalba y Sollano López María Teresa. Ord. Civil 1 Acdo. Núm. Exp. 554/2024.

Romero García Ernesto vs. Grupo Mexicano de Seguros S.A. de C.V. Ord. Civil Auto. 1 Acdo. Núm. Exp. 878/2024 Tomo II.

Sáinz Elvira vs. Hernández Velázquez Gerardo. Controversias de Arrendamiento Civil 1 Acdo. Núm. Exp. 74/2024.

Serrano Espinosa Amparo su Sucesión vs. Bernal Meral Michel. Controversias de Arrendamiento Civil Auto. 2 Acdos. Núm. Exp. 1558/2024.

Servicio de Administración y Enajenación de Bienes Sae Actualmente Conocido como Instituto para Devolver Al Pueblo Lo Robado Indep vs. Gil Molina Michell Alejandra y Malfavon Molina Mario Salvador. Ejecutivo Mercantil Auto. 1 Acdo. Núm. Exp. 608/2024.

Sistema Único de Autofinanciamiento S.A. de C.V. vs. Salazar Díaz Magali. Ejecutivo Mercantil 1 Acdo. Núm. Exp. 914/2023.

Socafi S.A. de C.V. vs. Chacón Hernández Javier y Hernández Hernández María Antonia. Ejecutivo Mercantil Auto. 1 Acdo. Núm. Exp. 1122/2023.

Soto Maynes José su Sucesión vs. Lozano Soto Virginia Regina y Soto Cerecedo Blanca Carolina. Ord. Civil 1 Acdo. en Amparo. Núm. Exp. 806/2017 Amparo 769/2024.

Uribe Flores Abimelec y Pelayo Villalvazo Selene Hyozelin vs. Grupo Mexicano de Seguros S.A. de C.V. Ord. Civil 1 Acdo. Núm. Exp. 474/2024.

Vázquez Ramírez Juan Enrique vs. Vargas Julieta. Ord. Civil Auto. 3 Acdos. Núm. Exp. 1034/2023 Tomo II.

SENTENCIA DEFINITIVAS DEL 14 DE MAYO DEL 2025

Glider Mexicali S de R.L. de C.V. vs. Comercializadora Rovirosa S.A. de C.V. y Villanueva Ortiz Ramón. Controversias de Arrendamiento Civil Sent. Def. no Publ. de su Fecha 1 Núm. Exp. 836/2023

EL SECRETARIO DE ACUERDOS
LIC. RODRIGO ALFREDO JIMÉNEZ RODRÍGUEZ

CUADRAGÉSIMO SÉPTIMO DE LO CIVIL

SECRETARÍA "A"
ACUERDOS DEL 14 DE MAYO DEL 2025

Agco México, S. de R. L de C.V. vs. Maquinaria Agrícola de Perote, S.A. de C.V. José Ruperto Marcelino Cortina Melchor y Aída Pérez Hernández. Especial Hipotecario Civil Acdo. 113. 1 Acdo. Núm. Exp. 1945/2024 Tomo III.

Álvarez Reyes Rebeca vs. Álvarez Reyes Jorge y Echeverría Allende Esteban. Ord. Civil Acdo. 45. 1 Acdo. Núm. Exp. 1199/2024.

Autofinanciamiento México S.A. de C, V vs. Mario Alberto Juárez Jiménez, Juárez Vigil Lorenzo y Jiménez Tapia Rosa María. Ejecutivo Mercantil Acdo. 22. 1 Acdo. Núm. Exp. 1691/2024 Tomo 3.

Autofinanciamiento México, S.A. de C.V. vs. Gonzaga Martínez José Kevin y Gonzaga Rangel José Alejandro. Ejecutivo Mercantil Acdo. 130. 1 Acdo. Núm. Exp. 1769/2024.

Avellaneda Santibañez María vs. Clínica Intralasik S.A. de C.V. Ord. Civil Acdo. 68. 1 Acdo. Núm. Exp. 101/2025.

Axa Seguros S.A. de C.V. antes Seguros Ing S.A. de C.V. vs. Aurelio Leonardo Alcántara Varilla y/o Esp. Hip. Acdo. 107 (Dev. Autos Archivo). 1 Acdo. Núm. Exp. 929/2007.

Banco Actinver Sociedad Anónima Institución de Banca Múltiple Grupo Financiero Actinver como Fiduciario del Contrato de Fideicomiso Irrevocable Número F/3186 vs. Goss Global México, S.A. de C.V. Vía de Apremio Civil Acdo. 127. 1 Acdo. Núm. Exp. 1891/2024 Tomo II.

Banco Invex, S. A, Institución de Banca Múltiple, Invex, Grupo Financiero, en su Carácter de Fiduciario en el Fideicomiso Irrevocable Número 1301 vs. Miranda Hernández Enrique y Érika Delgado Bravo. Especial Hipotecario Civil Acdo. 66. 1 Acdo. Núm. Exp. 683/2019 Bis. 2 Tomo II.

Banco Mercantil del Norte S.A. vs. Ricardo César Ibarra Urzua. Especial Hipotecario Civil Acdo. 53. 1 Acdo. en Expedientillo. Núm. Exp. 1767/1994 Bis. 1.

Barragán Padilla Eduardo Baltazar vs. Araceli Victoria Castro Cervantes. Ord. Civil Acdo. 30. 1 Acdo. Núm. Exp. 1839/2024 Tomo II.

BBVA México S.A. Institución de Banca Múltiple, Grupo Financiero BBVA México vs. Domínguez Zamorano Enrique Newton. Especial Hipotecario Civil Acuerdo. 1 Acdo. Núm. Exp. 613/2023.

Caixabank, S.A. vs. Eolica de Coahuila, S.A. de C.V. Especial de Cancel. y Repos. de Titulos de Crédito Mercantil Acdo. 112. 1 Acdo. Núm. Exp. 2103/2024.

Chamate Ramírez Vicky Katherin vs. Carrillo Clapes Adolfo. Controversias de Arrendamiento Civil Acdo. 105. 1 Acdo. Núm. Exp. 329/2024.

Cheminova Agroquimica S.A. de C.V. vs. Agrobest S.A. de C.V. Ejecutivo Mercantil Acuerdo. 1 Acdo. Núm. Exp. 477/2016 Tomo II.

Chivas de Corazon, Sociedad Anónima de Capital Variable. Ord. Civil Acdo. 76. 1 Acdo. en Expedientillo. Núm. Exp. 605/1985.

Corporativo Zendere I, Sociedad Anónima Propmotora de Inversión de Capital Variable vs. Nava Hernández Martha Gabriela y Nava Martínez Mario Alonso. Proced. Convencional Mercantil Civil Acuerdo. 1 Acdo. Núm. Exp. 1341/2024.

Cruz López Patricia Eugenia vs. Desarrolladora Malaga S.A. de C.V. vs. Barragán Torres Francisco Darío (Perito 3ro). Ord. Civil Acdo. 70. 1 Acdo. Núm. Exp. 185/2024.

Desarrolladora de Entornos Ecológicos S.A. de C.V. vs. Gobierno de la Ciudad de México y Pérez Paredes Ruth María y Pérez Paredes Ruth María y Aldana Hernnadez Arturo y Stefani la Madrid Paola y Comisión para la Reconstrucción de la Ciudad de México. Ord. Civil Acdo. 129. 1 Acdo. Núm. Exp. 209/2025.

Dessetec Desarrollo de Sistemas, Sociedad Anónima de Capital Variable vs. Eva Margarita Vatgas García. Especial Hipotecario Civil Acuerdo. 1 Acdo. Núm. Exp. 1099/2015.

Distritbuidora Automotriz Xochimilco S.A. de C.V. vs. Pedro Castillo Morales y/otros. Ejecutivo Mercantil Acdo. 62. 1 Acdo. en Otros. Núm. Exp. 339/1995 Tomo II.

Edgar Leonardo Ojeda Aguolar. Ord. Civil Acdo. 42 (Inf Previo). 1 Acdo. en Amparo. Núm. Exp. 649/1983 Amparo 649/2025.

Elizarrarás Luna Claudio y Elizarrarás González Ferniza vs. Credix Gs, Sociedad Anónima de Capital Variable, Sociedad Financiera de Objeto Múltiple, Entidad No Regulada y Villicaña Martín Rafael. Ord. Mercantil Acdo. 121. 1 Acdo. Núm. Exp. 1007/2017 Tomo III.

Guzmán Perales Miguel Ángel vs. Adrián Humberto Montero Rodríguez. Controversias de Arrendamiento Civil Acuerdo. 1 Acdo. en Amparo. Núm. Exp. 367/2017 1100/2024-I.

Hernández Ortiz Miguel Ángel vs. Pluma Flores Marisol y por Conducto de su Madre Marisol Pluma Flores Menor de Iniciales Esp. Hip. P. Ord. Civil Acuerdo. 1 Acdo. Núm. Exp. 1245/2022.

HSBC México S.A. Institución de Banca Múltiple Grupo Financiero HSBC vs. Juan Francisco Orozco Córdova. Esp. Hip. Nueva Cuenta-Cump. de Ejecutoria. 1 Acdo. Núm. Exp. 2005/2009.

HSBC México S.A. Institución de Banca Múltiple Grupo Financiero HSBC vs. Juan Francisco Orozco Córdova. Ord. Civil Acdo. 58. 2 Acdos. en Amparo. Núm. Exp. 2005/2009 Amparo 97/2025-I.

Inmobiliaria Eduardo, S.A. de C.V. vs. Martín Hernández Bahena su Sucesión, por Conducto de su Albacea María Cristina Jasso Cárdenas y María del Carmen Calleros Lomelín y José Trinidad Alamilla Aguirre. Ord. Civil Nueva Cuenta. 1 Acdo. Núm. Exp. 853/2015 Tomo II.

Instituto de Seguridad y Servicios Sociales de Los Trabajadores del Estado a Través de su Fondo de la Vivienda Fovissste vs. Domínguez Jiménez René. Especial Hipotecario Civil Acdo. 48. 1 Acdo. Núm. Exp. 409/2024.

J García López S.A. de C.V. vs. Rosillo Rueda Juan René. Ejecutivo Mercantil Acdo. 110. 1 Acdo. Núm. Exp. 509/2024.

Juárez Flores Criselena y García López Gerardo vs. Seguros Inbursa Sa Grupo Financiero Inbursa. Ord. Civil Acuerdo. 3 Acdos. Núm. Exp. 1433/2024 Tomo II.

Kahn Feldman Rodolfo Eduardo vs. Empresas Unidas de la Parafina S.A. de C.V. y de la Torre Rosas Jorge. Ord. Civil Acdo. 1213. 2 Acdos. Núm. Exp. 845/2024.

Lemus Millán Juan Roberto vs. Alfaro Hernández Guadalupe. Controversias de Arrendamiento Civil Acdo. 40. 1 Acdo. Núm. Exp. 1677/2024.

López Muñoz Martín vs. Seguros Inbursa Sa Grupo Financiero Inbursa vs. Benavides López Eduardo (Perito 3ro). Ord. Civil Acuerdo. 1 Acdo. Núm. Exp. 143/2024 Tomo II.

SOLO CONSULTA
SOLO CONSULTA
SOLO CONSULTA

María Guadalupe del Carmen Trejo Guerrero que También Acostumbraba Usar el Nombre y Trejo María Guadalupe y Guadalupe Trejo Guerrero, su Sucesión vs. Pineda Zepeda Juan Carlos y Pineda Zepeda Miguel. Ord. Civil Acdo. 72. 1 Acdo. Núm. Exp. 849/2023.

Mausan Alba Dayana Estela y y-o. Dayana Estela Maussan Alba vs. Maussan José Jaime y y-o. José Jaime Maussan Flota. Ord. Civil Acuerdo. 1 Acdo. Núm. Exp. 1241/2024.

Miranda Anaya Rosa María vs. Mayen de Luis Mariano y Mayen Navarro Mariano. Controversias de Arrendamiento Civil Acdo. 108. 1 Acdo. Núm. Exp. 753/2023.

Ponce Hernández Joaquín vs. Jaime Israel Téllez López y Jorge Meckelein de la Fuente. Ord. Civil Acdo. 60. 1 Acdo. Núm. Exp. 1301/2024 Tomo III.

Preastamos Felices en 15 Minutos S.A. de C.V. Sofom Enr vs. Otero García Verónica Matilde. Ejecutivo Mercantil Acdo. 92. 1 Acdo. Núm. Exp. 789/2023.

Prima Administradora de Activos S.A. de C.V. vs. José Alberto Choc May vs. Especial Hipotecario Civil Acdo. 98 (Expllo). 1 Acdo. Núm. Exp. 1561/2012.

Promecade Sociedad Anónima Promotora de Inversión de Capital Variable, Sociedad Financiera de Objeto Múltiple, Entidad No Regulada vs. Química y Representaciones Egloff, S.A. de C.V. y Alejandro Treviño Egloff. Ejecutivo Mercantil Acdo. 67. 2 Acdos. Núm. Exp. 1853/2024 Tomo II.

Quejoso: Kia Motors México, Sociedad Anónima de Capital Variable y Quejoso: Kia Motors México, Sociedad Anónima de Capital Variable. Ord. Civil Acuerdo. 1 Acdo. en Amparo. Núm. Exp. 1849/2024 4/2021-IV.

Ramírez López Eliseo vs. Tovar Fischer Jaime Fernando y Alfonso Tovar Portillo su Sucesión y Registro Público de la Propiedad y de Comercio. Ord. Civil Acdo. 59. 1 Acdo. Núm. Exp. 877/2021.

Robles Miranda Dulce Brigitte vs. Revilla Sánchez Brandon Rubén. Controversias de Arrendamiento Civil Acdo. 101. 1 Acdo. Núm. Exp. 1119/2024.

Robles Vidal Carlos Daniel y Robles Vidal Debora Beatriz vs. Castillo Agusti Alfonso, su Sucesión y Galán del Hoyo Francisco, su Sucesión. Ord. Civil Terminado. 1 Acdo. Núm. Exp. 547/2019.

Salinas Zamora Heriberto Matías Manuel vs. Csck 12 México I S de R.L. de C.V. Ord. Civil Acdo. 72 (Inc. Nulidad). 1 Acdo. Núm. Exp. 1031/2024.

Secreto. Especial de Fianzas Mercantil 1 Acdo. Núm. Exp. 257/2025.

Silrendel Sociedad de Responsabilidad Limitada de Capital Variable vs. Guzmán Sánchez Gerardo. Especial Hipotecario Civil Acdo. 118. 1 Acdo. en Expedientillo. Núm. Exp. 751/1983.

Tirado Aguirre Rocío Guadalupe. Ejecutivo Mercantil Acdo. 87. 1 Acdo. en Amparo. Núm. Exp. 527/1983 Amparo 527/2024.

Torres García Julio Roberto vs. Heredia Rojas Luis Carlos y Soto Hernández Jorge Ángel y Farca Misrahi Jacobo y Registro Público de la Propiedad y del Comercio de la Ciudad de México. Ord. Civil Acdo. 77. 1 Acdo. Núm. Exp. 1745/2024.

Transmisora Regional Formula vs. Grupo Diez Tecnología, S.A. de C.V. Ord. Mercantil Acuerdo. 1 Acdo. Núm. Exp. 1481/2024 Tomo II.

Villa Quintero Israelina vs. Mendoza López Ana Laura. Ord. Civil Acdo. 23. 1 Acdo. Núm. Exp. 749/2023.

Yáñez Maldonado Esperanza y Yáñez Maldonado Lucía vs. Gallegos Reyes José Alonso y Nayeli Bolaños Saldaña Quien También Acostumbra a Utilizar el Nombre de Rocío Nayeli Bolaños Saldaña y Bolaños Zendejas Raymundo y Saldaña Abonce María Dolores. Controversias de Arrendamiento Civil Acdo. 63. 1 Acdo. Núm. Exp. 369/2023 Tomo II.

AUDIENCIA

Álvarez Salgado Erik vs. Ávalos Luna Roberto. Aud. Controversias de Arrendamiento Civil. 1 Audiencia. Núm. Exp. 1063/2024.

SENTENCIA INTERLOCUTORIA NO PUBLICADOS

HSBC México, S.A. Institución de Banca Múltiple, Grupo Financiero HSBC División Fiduciaria en su Carácter de Fiduciario en el Fideicomiso F/234036 vs. Isle Castalia Monroy Becker vs. Sociedad Hipotecaria Federal, Sociedad Nacional de Crédito, Institución de Banca de Desarrollo y Instituto del Fondo Nacional de la Vivienda para los Trabajadores (Infonavit). Especial Hipotecario Civil 1 Núm. Exp. 395/2017

LA SECRETARIA DE ACUERDOS
LIC. ROSELIA FELISA CONTRERAS REYES

SECRETARÍA "B"
ACUERDOS DEL 14 DE MAYO DEL 2025

Administraciones José Luis Ordóñez S C vs. Magdalena Rodríguez Pérez, Rómulo Luis Mora Morelos y/o Luis Mora Morelos. Controversias de Arrendamiento Civil 78. 1 Acdo. Núm. Exp. 1390/2024.

Banco del Bajío Sa Institución de Banca Múltiple vs. Jiménez Méndez Carlos Alberto. Especial Hipotecario Civil 3 Acdos. Núm. Exp. 2030/2024.

Banco Inbursa S.A. Institucionde Banca Múltiple, Grupo Financiero Inbursa vs. Ruíz Guízar Ricardo. Especial Hipotecario Civil 35. 3 Acdos. Núm. Exp. 208/2023 Tomo II.

Banco Mercantil del Norte Sociedad Anónima Institución de Banca Múltiple, Grupo Financiero Banorte, antes BBVA Bancomer, S.A., Institución de Banca Múltiple, Grupo Financiero BBVA Bancomer vs. Enrique Quintana Bautista vs. Pérez Escobar Rubisel (Perito Designado en Rebeldía de la Actora) y Perito en Rebeldía de la Dem. Claudia Salas Roldán. Especial Hipotecario Civil 80. 1 Acdo. Núm. Exp. 148/2015 Tomo II.

Banco Mercantil del Norte, S.A., Institución de Banca Multipl Grupo Financiero Banorte vs. Jalife Daher Jorge José. Especial Hipotecario Civil 8. 2 Acdos. Núm. Exp. 782/2024.

Banco Mercantil del Norte, Sociedad Anónima, Institución de Banca Múltiple Grupo Financiero Banorte vs. Patricia Venegas Camacho. Especial Hipotecario Civil 1 Acdo. en Amparo. Núm. Exp. 1974/2024 Amparo: 612/2024.

Banco Nacional del Ejército, Fuerza Aérea y Armada, S.N.C., Institución de Banca de Desarrollo vs. Adalberto Gómez Torres. Especial Hipotecario Civil 1 Acdo. Núm. Exp. 1058/2013.

Banco Santander (México), S.A. Institución de Banca Múltiple, Grupo Financiero Santander México vs. Avyd Solutions, S.A. de C.V. y Héctor Sandoval Rodríguez. Ejecutivo Mercantil 1 Acdo. en Expedientillo. Núm. Exp. 1312/2024.

BBVA México S.A. Institución de Banca Múltiple, Grupo Financiero BBVA México vs. Salinas Cienfuegos Salvador. Especial Hipotecario Civil Cedula No Practicada. 1 Acdo. Núm. Exp. 886/2022.

Becerril de la Llata Juan Manuel vs. Pérez Martínez Adriana. Ord. Civil 2 Acdos. Núm. Exp. 1442/2024.

Canizal Jiménez Edgardo vs. Mausoleos del Ángel S.A. de C.V. Ejecutivo Cuantía Menor Mercantil 1 Acdo. Núm. Exp. 1528/2024.

Cantú León Sa vs. Benítez Rodríguez José Concepción. Controversias de Arrendamiento Civil 1 Acdo. en Seccion De Ejecución. Núm. Exp. 716/2022.

Caterpillar Crédito S.A. de C.V. Sofom Enr vs. Transportes de Materiales Peligrosos de Sinaloa S.A. de C.V. y Silveyra S.A. de C.V. y Silveyra Muñoz Ricardo y Silveyra Ibarra Rodolfo y Muñoz Zárate Lilia y Silsa Ingeniería Avanzada S.A. de C.V. y Silveyra Muñoz Raymundo. Vía de Apremio Civil 1 Acdo. Núm. Exp. 202/2025.

Chavira Cervantes José Manuel vs. Seguros Afirme S.A. de C.V. Afirme Grupo Financiero. Ord. Civil 1 Acdo. Núm. Exp. 68/2025.

Ci Banco S.A. Institución de Banca Múltiple Actuando en su Carácter de Fiduciaria en el Fideicomiso F00102 vs. Rojas Flores Hilda María y Barrera González Juan. Juris. Voluntaria Civil 1 Acdo. Núm. Exp. 822/2024.

Ckd Activos 8, Sociedad Anónima Promotora de Inversión de Capital Variable vs. Mac Naught Pineda Alma Delia y Peralta Reyes Magdaleno. Especial Hipotecario Civil 1 Acdo. Núm. Exp. 748/2021.

Cuevas Domínguez Agustín vs. Noguez Pérez Marco Antonio y Alvarado Barajas Claudia. Especial Hipotecario Civil 2 Acdos. en Amparo. Núm. Exp. 1172/2022 Amparo 874/2024.

Dagdug Kalife Ricardo Rachid vs. Galindo Peralta Christian Axel y Quijano Cornejo Paulina. Controversias de Arrendamiento Civil 94. 1 Acdo. Núm. Exp. 1256/2024.

Despacho Padilla & Bujalil Sociedad Ciivl vs. Alcaraz Robles Patricia Ivone y Amescua Guinea Marisol y Bac Asesoría y Consultoría Especializada Sociedad Civil. Controversias de Arrendamiento Civil 1 Acdo. Núm. Exp. 1000/2022.

Dessetec Dearrollo de Sistemas, Sociedad Anónima de Capital Variable vs. Alejandro Leyva María Luisa. Especial Hipotecario Civil 1 Acdo. Núm. Exp. 1994/2024.

Dorama Institución de Garantías Sociedad Anónima vs. Diseño en Matenimiento Construcción y Acabados Sociedad Anónima de Capital Variable. Especial de Fianzas Mercantil 21. 1 Acdo. Núm. Exp. 762/2024.

SOLO CONSULTA
SOLO CONSULTA
SOLO CONSULTA

Durán García David su Sucesión vs. Durán Hernández Francisco Javier. Ejecutivo Mercantil 1 Acdo. en Amparo. Núm. Exp. 1754/2024 Amparo 1159/2024-II.

Garduño Marín Sergio Renato vs. María Elena Martínez García y José Manuel Fierro Cabrera. Especial Hipotecario Civil 2 Acdos. en Expedientillo. Núm. Exp. 194/2025 Expedientillo.

Grupo Ica S.A. de C.V. vs. Jorge Fernando Rivera de la Rosa. Ejecutivo Civil 1 Acdo. en Expedientillo. Núm. Exp. 346/2005.

Guevara González Jacquelinne y Eustolia Otilia González Rosas vs. Roberto Hernández Rivera. Controversias de Arrendamiento Civil Cedula No Practicada. 1 Acdo. Núm. Exp. 48/2025.

HSBC México Sociedad Anónima, Institución de Banca Múltiple Grupo Financiero HSBC División Fiduciaria Única y Exclusivamente en su Carácter de Fiduciario en el Contrato de Fideicomiso Irrevocable de Administración Fuente de Pago y Garantía F/258024 vs. Benjamín Juárez Sánchez y Otra. Especial Hipotecario Civil 61. 2 Acdos. Núm. Exp. 1678/2011.

Inmobiliaria Epopeya S.A. de C.V. vs. Raúl Pedroza Aguilar. Ord. Civil 1 Acdo. en Amparo. Núm. Exp. 1878/2024 Amparo Directo 51.

Islas López Magali vs. Banco Actinver, Sociedad Anónima Institución de Banca Múltiple, Grupo Financiero Actinver Actuando Única y Exclusivamente en su Carácter de Fiduciario en el Fideicomiso Irrevocable Identificado Con el Número 1401. Controversias de Arrendamiento Civil 1 Acdo. Núm. Exp. 656/2020 Tomo II.

Juárez Sánchez Filogonio vs. Grupo Mexicano de Seguros S.A. de C.V. Ord. Civil 1 Acdo. Núm. Exp. 1094/2024.

López Castro Elsa Elena y Sandoval López Reynaldo vs. Ramírez Padilla Obet Guadalupe y Huerta Mondagon Víctor Jesús. Controversias de Arrendamiento Civil 1 Acdo. Núm. Exp. 1230/2024.

Magaña Fernández Karen Lizeth vs. Grupo Mexicano de Seguros S.A. de C.V. Ord. Civil 1 Acdo. Núm. Exp. 126/2025.

Mega Direct, S.A. de C.V. Juris. Voluntaria Civil 1 Acdo. Núm. Exp. 234/2025.

Mendoza Vargas Sofía, su Sucesión vs. Rúben Santamaría Cabello. Ord. Civil 1 Acdo. en Amparo. Núm. Exp. 496/2013 Amparo 501/2024.

Milpas Luna Pedro vs. Soto Méndez Darío. Medios Preparatorios Civil 73. 1 Acdo. Núm. Exp. 134/2025.

Montes de Oca Garrido Francisco vs. Claudia Alcaraz Marín y María Luisa Loya de Marín. Controversias de Arrendamiento Civil 101. 1 Acdo. Núm. Exp. 2002/2024.

Morales Avilés Sixto vs. Buendía Ángeles Iván Enrique y Ángeles Cureño María de la Luz Luisa. Ejecutivo Mercantil 1 Acdo. Núm. Exp. 1298/2023.

Mroy Inmobiliaria Sociedad Anónima de Capital Variable antes Mabucapa I. S. de R. L vs. Alejandra Sierra Sordo su Sucesión. Especial Hipotecario Civil 1 Acdo. Núm. Exp. 702/2009 Tomo II.

Noriega Romero Tomasa Margarita y Noriega Romero María Isabel vs. Noriega Romero Alma Rosa y Noriega Romero Teresa. Ord. Civil 1 Acdo. Núm. Exp. 918/2023.

Olvera Rentería Eric y Raúl Olvera Rentería vs. García Cárdenas Gabriel y Blindajes Garsafe Sociedad de Responsabilidad Limitada de Capital Variable. Ord. Civil 55. 1 Acdo. Núm. Exp. 240/2025.

Oportunidades para Emprendedores, S.A. P. I. de C.V., Sociedad Financiera de Bjeto Múltiple, E. N. R vs. Dacar Adrián Valladares Macías. Ejecutivo Mercantil 1 Acdo. Núm. Exp. 1990/2024.

Patrimonio S.A. de C.V. Sociedad Financiera de Objeto Multiplr Entidad No Regulada vs. Patricia Luna Vidal vs. Especial Hipotecario Civil 72. 1 Acdo. Núm. Exp. 838/2011.

Pinzón Anguiano Raymundo vs. Jiménez Delgado Guadalupe Yareli. Ord. Civil 1 Acdo. Núm. Exp. 258/2025.

Prima Administradora de Activos S.A. de C.V. vs. Vollenhoven Castillo. Silvia Van. Especial Hipotecario Civil 1 Acdo. Núm. Exp. 642/2024.

Ramírez Saavedra Gabriel vs. O´Farril Santoscoy Ernesto Gustavo y Trujillo Sierra Víctor Andrés y Guzmán García Roberto. Ord. Mercantil 19. 2 Acdos. Núm. Exp. 232/2025 Tomo II.

Rentería Vaca Luis Saúl vs. Grupo Mexicano de Seguros S.A. de C.V. Ord. Civil 1 Acdo. Núm. Exp. 910/2024 Tomo II.

Sadah Control, S. C vs. Instituto Méxicano de Ensayos No Destructivos, A.C. Ord. Civil 1 Acdo. Núm. Exp. 82/2018 Tomo II.

Secreto. Ejecutivo Mercantil 1 Acdo. Núm. Exp. 678/2019.

Simemex, S.A. de C.V. vs. Desechos Biológicos e Industriales, S.A. de C.V. Ord. Civil 50. 1 Acdo. Núm. Exp. 644/2014 Bis. 2 Tomo II.

Toledo Alcaraz Sergio Rafael vs. Samsung Electronics México S.A. de C.V. Ord. Mercantil 1 Acdo. Núm. Exp. 712/2016 Tomo II.

Totalenergies Marketing México, S.A. de C.V. antes Total México, S.A. de C.V. vs. Cabrera List María Marlleny. Especial Hipotecario Civil 78. 2 Acdos. Núm. Exp. 864/2024.

Toyota Financial Services México S.A. de C.V. vs. Gómez González Paola Georgina. Ejecutivo Mercantil Audiencia. 1 Acdo. Núm. Exp. 2080/2024.

Velázquez Félix Gricelda vs. Sociedad Hipotecaria Federal y Sociedad Nacional de Crédito Institución de Banca de Desarrollo. Especial Hipotecario Civil 1 Acdo. Núm. Exp. 1090/2024.

AUDIENCIA

Vázquez Ortiz María del Pilar y Vázquez Ortiz Laura Alma Rosa y Vásquez Ortiz Juana Martha vs. Vázquez Ramírez Norberto y C Director del Registro Público de la Propiedad y del Comercio de la Ciudad de México. Ord. Civil. 1 Audiencia. Núm. Exp. 1112/2024.

LA SECRETARIA DE ACUERDOS
LIC. NORMA ALEJANDRA MUÑOZ SALGADO

CUADRAGÉSIMO NOVENO DE LO CIVIL

SECRETARÍA "A"
ACUERDOS DEL 14 DE MAYO DEL 2025

Aceros Vimar S.A. de C.V. vs. Laboratorio Glio Sapi de C.V. y Luna López Jesús Alberto. Ejecutivo Mercantil Acuerdo. 1 Acdo. Núm. Exp. 575/2023.

Alos Valadez María Luisa vs. Carreto Cardeña Carlos Antonio y Cardeña Sánchez Irma Gregoria. Juic. Arbitral Civil Otros. 1 Acdo. Núm. Exp. 1045/2022 Tomo II.

Banca Mifel S.A. vs. Rosalina Cervantes Mejía. Ejecutivo Mercantil Acuerdo. 1 Acdo. Núm. Exp. 1393/2011.

Banco Mercantil del Norte S.A. Institución de Banca Múltiple, Grupo Financiero Banorte vs. Rodríguez Paz Israel. Especial Hipotecario Civil 1 Acdo. Núm. Exp. 137/2016 Tomo II.

Banco Mercantil del Norte Sociedad Anónima Ibnstitución de Banca Múltiple, Grupo Financiero Banorte vs. García Moctezuma Severiano y Rubio Hernández Aracely. Especial Hipotecario Civil Acuerdo. 1 Acdo. Núm. Exp. 91/2019.

Banco Mercantil del Norte Sociedad Anónima Ibnstitución de Banca Múltiple, Grupo Financiero Banorte vs. García Moctezuma Severiano y Rubio Hernández Aracely. Especial Hipotecario Civil Acuerdo. 2 Acdos. Núm. Exp. 91/2019 Tomo II.

Banco Mercantil del Norte Sociedad Anónima Institución de Banca Múltiple, Grupo Financiero Banorte vs. Daniel Heberto Rodríguez Contreras y Claudia Castro Guidimin de Rodríguez. Especial Hipotecario Civil 1 Acdo. Núm. Exp. 3/2004 Tomo II.

Banco Santander México S.A. Institución de Banca Múltiple Grupo Financiero Santander Mewxico vs. Avilés Peña Ramón. Especial Hipotecario Civil 1 Acdo. Núm. Exp. 15/2025.

Banco Santander México Sociedad Anónima Institución de Banca Múltiple, Grupo Financiero Santander México vs. Diseño Artisitico y Ensamble S.A. de C.V., Yudelevich Ellstein Jaime, Ellstein Japchick Elisa. Providencias Precautorias Civil No Ampara. 1 Acdo. en Amparo. Núm. Exp. 663/2020 Amparo Número 84/2025 Promov. por Diseño Artistico y Ensamble S.A. de C.V.

Banco Santander México Sociedad Anónima Institución de Banca Múltiple, Grupo Financiero Santander México vs. Diseño Artisitico y Ensamble S.A. de C.V., Yudelevich Ellstein Jaime, Ellstein Japchick Elisa. Providencias Precautorias Civil 1 Acdo. Núm. Exp. 663/2020 Tomo II.

Banco Santander México, S.A., Institución de Banca Múltiple, Grupo Financiero Santander México vs. Ancona Vadillo Ana Cristina. Ejecutivo Mercantil 1 Acdo. Núm. Exp. 1245/2023.

Banco Ve por Más, S.A. Institución de Banca Múltiple, Grupo Financiero Ve por más vs. Forrajes Santa Paula, S.A. de C.V. y Alonso Ramírez Jiménez. Especial Hipotecario Civil 1 Acdo. Núm. Exp. 29/2009 II Tomo.

Bárcenas López María de Los Ángeles. Juris. Voluntaria Civil Acuerdo. 1 Acdo. Núm. Exp. 245/2025.

BBVA México Sociedad Anónima, Institución de Banca Múltiple, Grupo Financiero BBVA México vs. Becerra Avilés Jorge Alberto y López Bello Nadia Araceli. Especial Hipotecario Civil Acuerdo. 1 Acdo. Núm. Exp. 177/2025.

Cdk Activos 7 S.A. Promotora de Inversión de C.V. vs. Ma. de la Cruz Gómez Ramírez. Especial Hipotecario Civil Acuerdo. 1 Acdo. Núm. Exp. 1221/2024.

SOLO CONSULTA
SOLO CONSULTA
SOLO CONSULTA

Ci Banco, S.A. Institución de Banca Múltiple vs. Flores Pérez Sergio y Rodríguez González Luz María. Especial Hipotecario Civil 1 Acdo. Núm. Exp. 985/2024.

Ckd Activos 7, S.A. P. I de C.V. vs. Jesús Carrizales Garza y Ángela Cristóbal García. Esp. Hip. 2 Acdos. Núm. Exp. 1601/2010.

Cole Frates Duncan vs. Arteluca 178 Sapi de C.V. Ord. Civil Remitir a Colegiado. 1 Acdo. Núm. Exp. 1341/2022 Tomo II.

Coreju Baja Desarrolladora S.A. de C.V. vs. Irkon Holdings S.A. de C.V. Ord. Mercantil Acuerdo. 1 Acdo. Núm. Exp. 247/2025.

De Alva Pastrana Verónica Yulian vs. Espinosa de Pastrana María de Los Ángeles y También Conocida como María de Los Ángeles Espinosa Mendoza. Ord. Civil 1 Acdo. Núm. Exp. 221/2025.

Flores Martínez Javier vs. Lidia Flores Martínez. Ord. Civil Acuerdo. 1 Acdo. en Expedientillo. Núm. Exp. 1817/2024 Expdllo. Formado el Día 20 e Marzo del 2025.

Fovissste vs. Pérez Sosa Mario. Juris. Voluntaria Civil Acuerdo. 1 Acdo. en Expedientillo. Núm. Exp. 937/2018 Expdllo. Formado 12 de Mayo de 2025.

Fundación Mier y Pesado Institución de Asistencia Privada vs. Alejandra Otero Vázquez y Daniel Adrián Domínguez López. Controversias de Arrendamiento Civil Acuerdo. 1 Acdo. Núm. Exp. 1311/2018.

Galicia Gallegos José Manuel vs. Gayosso Márquez Paulina. Controversias de Arrendamiento Civil 2 Acdos. Núm. Exp. 1421/2024.

Grupo Yanini Agente de Seguros y Fianzas S.A. de C.V. vs. Metlife México S.A. Ord. Mercantil 1 Acdo. en Expedientillo. Núm. Exp. 851/2015 Expdllo. Formado el 27 de Enero de 2025.

Instituto de Seguridad y Servicios Sociales de Los Trabajadores del Estado a Través e su Fondo de la Vivienda (Fovissste) vs. Heernandez Castillo Juan Francisco. Especial Hipotecario Civil Acuerdo. 1 Acdo. en Expedientillo. Núm. Exp. 297/2020 Expdllo. Fromado 12 de Mayo de 2025.

Instituto de Seguridad y Servicios Sociales de Los Trabajadores del Estado a Través de Fondo de la Vivienda (Fovissste) vs. Walter Custodio Carreta. Especial Hipotecario Civil Acuerdo. 1 Acdo. en Expedientillo. Núm. Exp. 1073/2019 Expdllo. Formado 12 de Mayo 2025.

Instituto de Seguridad y Servicios Sociales de Los Trabajadores del Estado a Través de su Fondo de la Vivienda (Fovissste) vs. Martínez Bautista Federico. Especial Hipotecario Civil Acuerdo. 1 Acdo. Núm. Exp. 293/2020 Expdllo. Formado 12 de Mayo de 2025.

Instituto de Seguridad y Servicios Sociales de Los Trabajadores del Estado a Través de su Fondo de la Vivienda Fovissste vs. Cerecer Angulo Blanca Elizabeth. Especial Hipotecario Civil Acuerdo. 1 Acdo. en Expedientillo. Núm. Exp. 851/2021 Expdllo. Formado 12 de Mayo 2025.

Instituto de Seguridad y Servicios Sociales de Los Trabajadores del Estado a Través de su Fondo de la Vivienda Fovissste vs. Dorantes González José Luis. Especial Hipotecario Civil 1 Acdo. Núm. Exp. 433/2024.

Instituto de Seguridad y Servicios Sociales de Los Trabajadores del Estado a Través de su Fondo de la Vivienda Fovissste vs. Espinosa José Fabio. Especial Hipotecario Civil 1 Acdo. Núm. Exp. 1301/2024.

Instituto de Seguridad y Servicios Sociales de Los Trabajadores del Estado a Través de su Fondo de la Vivienda Fovissste vs. Millán Yáñez Diego. Especial Hipotecario Civil Acuerdo. 1 Acdo. en Expedientillo. Núm. Exp. 461/2022 Expdllo. Formado 12 de Mayo de 2025.

Instituto del Fondo Nacional de la Vivienda para los Trabajadores Infonavit vs. Reyes Domínguez Rodolfo y Flores Meza Mayra Gricelda. Especial Hipotecario Civil 1 Acdo. Núm. Exp. 899/2024.

López López Miriam vs. Ayareb S.A. de C.V., Carlos Jesús Ayala Solís, María Isabel Solís Díaz y Ricardo Ayala Solís. Especial Hipotecario Civil 1 Acdo. Núm. Exp. 1313/2024 Séptimo Tomo.

M. A. G. T. Ord. Civil Informe. 2 Acdos. en Amparo. Núm. Exp. 2079/2023 Amparo 2079/2023 -IV Promov. por M-A. G. T.

Mabucapa I, Sociedad de Responsabilidad Limitada de Capital Variable vs. Arceo Uribe Erick. Especial Hipotecario Civil Acuerdo. 1 Acdo. en Expedientillo. Núm. Exp. 961/2008 Expdllo. Formado el 23 de Enero de 2025.

Mandujano Contreras Gilberto vs. María de la Luz Garduño Carrillo. Controversias de Arrendamiento Civil Acuerdo. 1 Acdo. en Expedientillo. Núm. Exp. 665/2019.

Meza Dorantes Enrique vs. Meza Dorantes Sergio. Ord. Civil Acuerdo. 2 Acdos. en Expedientillo. Núm. Exp. 1215/2022 Expdllo. Frmado el Día 12 de Mayo de 2025.

Miramón Chávez José Teófilo vs. Olmedo Castillo Alma Delia. Ord. Civil 2 Acdos. Núm. Exp. 575/2022 Tomo II.

Miranda Lara Fernando vs. Gervacci Bautista Sandra Edith. Ord. Civil 2 Acdos. Núm. Exp. 915/2024.

Muñoz Rivera Federico. Controversias de Arrendamiento Civil 1 Acdo. Núm. Exp. 1175/2024.

Ontiveros Leyva Pablo Alejandro vs. Vidal Vargas (su Sucesión) Trinidad. Ord. Civil 1 Acdo. Núm. Exp. 33/2023.

Pérez Nunez Ana Lidia vs. Grupo Mexicano de Seguros S.A. de C.V. Ord. Civil 1 Acdo. Núm. Exp. 1621/2024.

Ramírez Salgado Atala y Gerardo Caballero Solís vs. María Elena Esther Molina Corona. Ord. Civ. 1 Acdo. Núm. Exp. 881/2006.

Ramos Galván María de Los Ángeles vs. Cárdenas Villagómez Víctor Hugo. Medios Preparatorios Civil Acuerdo. 1 Acdo. Núm. Exp. 1175/2023.

Representaciones Textiles de Toluca, S.A. de C.V. vs. Cherem Picciotto José. Ejecutivo Mercantil Acuerdo. 1 Acdo. Núm. Exp. 785/2018 Segundo Tomo.

Reyes Juárez y Otro Maticela vs. Director del Regisytro Público de la Propiedad y de Comercio de la Cdmx y Otro. Ord. Civil Acuerdo. 1 Acdo. en Expedientillo. Núm. Exp. 1173/2025 Expdllo. Formado 12 de Mayo de 2025.

Rosas Salazar Antonio vs. Arrendadora y Factor Banorte S de C.V. Sofom Er Grupo Financiero Banorte. Ord. Civil 2 Acdos. Núm. Exp. 755/2024.

Salgado Morales Carlos Daniel y/o Espejo León Luis y/o Rosales Aguilar Arturo y/o Morales Díaz Enrique Roberto vs. Sergio Godines Sevilla y María del Pilar Sevilla Silva. Ejecutivo Mercantil 1 Acdo. Núm. Exp. 901/2010 Tomo II.

Sociedad Hipotecaria Federal, Sociedad Nacional de Crédito, Institución de Banca de Desarrollo como Fiduciario Sustituto del Fondo Operacionn y Financiamiento Bancario a la Vivienda, Representada por su Mandatario Banco Nacional de México, S.A., Integrante vs. Tiofila Hernández Román. Esp. Hip. 1 Acdo. Núm. Exp. 745/2007.

Soluciones Ambientales Yaax S.A. de C.V. vs. Sicconcretos S.A. de C.V. y Rsc Visión Empresarial Sc. Proced. Judicial de Ejecc. de Garantía Otorgada Mediante Prenda Sin Transmisión de Pos. Mercantil 1 Acdo. Núm. Exp. 931/2024.

Suárez Rodríguez Armando vs. Hernández Chávez Araceli. Medios Preparatorios Mercantil Desechamiento. 1 Acdo. Núm. Exp. 233/2025.

Vendor Publicidad Exterior S de R.L. de C.V. vs. López Martínez María de Lourdes y Ortega Flores Jorge Enrique y Notario Público Número 87 del Estado de Yucatan. Ord. Civil 1 Acdo. Núm. Exp. 871/2023.

AUDIENCIA

Loredo Álvarez Carlos su Sucesión vs. Poseedor U Ocupante del Inmueble Descrito como Despacho Número Docientos Uno, Tercer Nivel Segundo Piso del Edificio en Condominio Marcado Con el Número Cien de la Avenida Porfirio Díaz Colonia Nochebuena en la Alcaldia Benito Juárez Codigo Postal Cero Tres Mil Setecientos Cuarenta en la Ciudad de México. Actos Prejudiciales Civil. 1 Audiencia. Núm. Exp. 1313/2023.

Rosas Hernández Margarita Macaria vs. González Hernández María Isabel y Becerra Magaña Víctor Hugo. Controversias de Arrendamiento Civil. 1 Audiencia. Núm. Exp. 1433/2024.

EL SECRETARIO DE ACUERDOS
LIC. RICARDO OROPEZA BUENO

SECRETARÍA "B"
ACUERDOS DEL 14 DE MAYO DEL 2025

Abogados Unidos en Una Sola Causa S.A. de C.V. vs. Autofinanciamiento México Sociedad Anónima de Capital Variable. Ord. Civil 3 Acdos. Núm. Exp. 1166/2022 Tomo IV.

Abogados Unidos en Una Sola Causa S.A. de C.V. vs. Autofinanciamiento México Sociedad Anónima de Capital Variable. Ord. Civil 1 Acdo. Núm. Exp. 1166/2022 Tomo Tercero.

Administradora Fome 1 Sociedad de Responsabilidad Limitada de Capital Variable vs. Laura González Olvera y José Guillermo Chávez Nava. Especial Hipotecario Civil Acuerdo. 1 Acdo. Núm. Exp. 734/2020 Tomo II.

SOLO CONSULTA
SOLO CONSULTA
SOLO CONSULTA

Aguilar de Lara Hortencia vs. Cárdenas Padilla Magdalena. Ord. Civil 1 Acdo. en Expedientillo. Núm. Exp. 506/1987 Expdllo. Formado 13 de Marzo de 2025.

Alejandro Jovanni Aramburo Díaz vs. Ochoa del Río Iris Geraldine. Especial Hipotecario Civil Proyecto Mal. 1 Acdo. Núm. Exp. 1322/2019 Tomo II.

Athié Herrera Sergio Edmundo vs. Romero Velasco Martha Virginia. Ord. Civil Acuerdo. 1 Acdo. Núm. Exp. 764/2021.

Autofinanciamiento México S.A. de C.V. vs. Cruz Huerta María Guadalupe, Núñez Cruz Rubén Canek, Núñez Xcruz Varinia y Cruz Ruíz Luis Javier. Especial Hipotecario Civil Requerimiento. 1 Acdo. en Amparo. Núm. Exp. 574/2013 Amparo Número 704/2025 Promov. por María Guadlupe Cruz Huerta.

Avla Seguros S.A. de C.V. vs. Constructora Ral de Occidente S.A. de C.V. Especial de Fianzas Mercantil Acuerdo. 1 Acdo. Núm. Exp. 144/2025.

Ballinas Ocharan Minerva vs. Paul Turnbull Simón. Proced. Judicial de Reconoc. y Ejecc. de Laudo Arbitral Civil Acuerdo. 1 Acdo. Núm. Exp. 1032/2023.

Banco Mercantil del Nmorte S.A. Institución de Banca Múltiple, Grupo Financiero Banorte vs. Suzett Decoración S.A. de C.V. Especial Hipotecario Civil Acuerdo. 1 Acdo. Núm. Exp. 376/2016 Tomo II.

Banco Mercantil del Norte Sociedad Anónima Institución de Banca Múltiple, Grupo Financiero Banorte vs. Augusto Caballero Mora y América González Vázquez. Especial Hipotecario Civil Acuerdo. 1 Acdo. Núm. Exp. 358/2015 Tomo II.

Banco Mercantil del Norte, Sociedad Anónima, Institución de Banca Múltiple, Grupo Financiero Banorte vs. Ramírez Olvera José Luis. Juris. Voluntaria Civil Acuerdo. 1 Acdo. Núm. Exp. 1398/2024.

Banco Monex Sociedad Anónima Institución de Banca Múltiple, Monex Grupo Financiero en su Carácter de Fiduciario en el Fideicomiso Empresarial Irrevocable de Administración y Garantía Número F/3443 vs. Proveedora Industrial Somar Atreuh S.A. de C.V. y Luis Enrique Ramos Ramírez. Ejecutivo Mercantil Acuerdo. 2 Acdos. Núm. Exp. 14/2016.

Banco Monex Sociedad Anónima Institución de Banca Múltiple, Monex Grupo Financiero en su Carácter de Fiduciario en el Fideicomiso Empresarial Irrevocable de Administración y Garantía Número F/3443 vs. Proveedora Industrial Somar Atreuh S.A. de C.V. y Luis Enrique Ramos Ramírez. Ejecutivo Mercantil Acuerdo. 1 Acdo. Núm. Exp. 14/2016 Tomo II.

Banco Nacional de México Sa Integrante del Grupo Financiero Banamex vs. Promo Conceptos S.A. de C.V. y Pro Motion S.A. de C.V. y Prieto Sánchez Ignacio y Domínguez Cancino Octavio Eduardo y Inmobiliaria Horus S.A. de C.V. Ejecutivo Mercantil Acuerdo. 1 Acdo. en Expedientillo. Núm. Exp. 380/2022 Bis. 2.

Banco Santander México Sociedad Anónima Institución de Banca Múltiple, Grupo Financiero Santander México vs. González Moreno Víctor Ángel. Especial Hipotecario Civil Acuerdo. 1 Acdo. Núm. Exp. 974/2019 Tomo II.

Banco Santander México, S.A. Institución de Banca Múltiple, Grupo Financiero Santander México vs. Garrido Camelo Israel Emilio. Especial Hipotecario Civil Acdo. Radicación. 1 Acdo. Núm. Exp. 212/2025.

Banco del Bajío Sa Institución de Banca Múltiple vs. Hip. Chiu Carmen Liliana. Especial Hipotecario Civil Acuerdo. 2 Acdos. Núm. Exp. 584/2023 Tomo II.

Bonilla Alvarez Marina vs. Inmobiliaria Movica S.A. de C.V. y Grupo Mineca S.A. de C.V. y Samalis S.A. de C.V. y Proii S.A. de C.V. y Arquifacto S.A. de C.V. y Pelamex S.A. de C.V. y Alrac S.A. de C.V. y Técnicas Administrativas Algo S.A. de C.V. y Alfaquest S.A. de C.V. y Inmobiliaria Felce S.A. de C.V. y Edid Rayek Marcos y García Cors Vicente y García Cors Serrano José Antonio y Ramírez Guerrero Isaías. Ord. Civil Aclaración. 1 Acdo. Núm. Exp. 156/2025.

Buitrón Maya María de Jesús vs. Petra Turrubiates Vda. de Trejo. Ord. Civ. 1 Acdo. Núm. Exp. 1016/2004.

Cazenave Tapie Isoard Gerardo Luis vs. Osorno Mac Gregor Edgar. Ejecutivo Civil Acuerdo. 4 Acdos. en Expedientillo. Núm. Exp. 738/2018 Expdllo. Formado el Día 08 de Mayo de 2025.

Ci Banco Sociedad Anónima Institución de Banca Múltiple Causahabiente Final de Deutsche Bank México Sa Institución de Banca Múltiple División Fiduciaria como Fiduciaria del Fideicomiso F104 Desarrollo Turístico Sk Cabo San Lucas Holdings F014 vs. Hill International de México S.A. de C.V. Ord. Mercantil 2 Acdos. Núm. Exp. 196/2025.

Ci Banco Sociedad Anónima Institución de Banca Múltiple Causahabiente Final de Deutsche Bank México Sa Institución de Banca Múltiple División Fiduciaria como Fiduciaria del Fideicomiso F104 Desarrollo Turístico Sk Cabo San Lucas Holdings F014 vs. Hill International de México S.A. de C.V. Ord. Mercantil 1 Acdo. Núm. Exp. 196/2025 Tomo II.

Ci Banco Sociedad Anónima Institucfion de Banca Múltiple, en su Carácter de Fiduciario en el Fideicomiso Número F/00430 vs. Ericka María Flores Peralta. Especial Hipotecario Civil 1 Acdo. Núm. Exp. 994/2016 Tomo II.

Ci Banco Sociedad Anónima Institución de Banca Múltiple, en su Carácter de Fiduciario del Fideicomiso Irrevocable F/00364, por Conducto de Patrimonio S.A. de C.V. Sociedad Financiera de Objeto Múltiple, Entidad No Regulada, en su Carácter de Administrador del Fideicomiso Irrevocable vs. Víctor Manuel Vega Piña y Teófila Alvarado Ramírez Vega. Especial Hipotecario Civil Acuerdo. 1 Acdo. Núm. Exp. 328/2019.

Daimler Financial Services, Sociedad Anónima de Capital Variable, Sociedad Financiera de Objeto Múltiple, Entidad No Regulada vs. Pérez Alvarado Rosa María. Ejecutivo Mercantil Acuerdo. 1 Acdo. Núm. Exp. 166/2023.

Dessetec Desarrollo de Sistemas Sociedad Anónima de Capital Variable vs. Bolaños Rosales José Alfredo. Especial Hipotecario Civil 1 Acdo. en Expedientillo. Núm. Exp. 684/2011 Expitillo del 28 Nde Nov de 2024.

Díaz Zapata María Mercedes vs. Blanca de Guadalupe Iglesia Prado Quien También Utliza el Nombre de Guadalupe Iglesias Prado. Controversias de Arrendamiento Civil Acuerdo. 1 Acdo. Núm. Exp. 576/2015 Tomo11.

Elix Assets 4 Limited vs. Transportes Aeromar S.A. de C.V. Vía de Apremio Civil 1 Acdo. Núm. Exp. 722/2018 Tomo II.

Elizabeth Abigail García García vs. Lucio Tirado Sandoval. Especial Hipotecario Civil 1 Acdo. Núm. Exp. 690/2015.

Escamilla Gómez Placido vs. Ortiz Rábago Arturo. Ord. Civil 1 Acdo. Núm. Exp. 70/2025 Segundo Tomo.

Glider Mexicali S de R.L. de C.V. vs. López Zárate Marcela Paulina y Malo Romero Salvador. Controversias de Arrendamiento Civil Acuerdo. 2 Acdos. Núm. Exp. 402/2023.

Gómez González Juan José vs. Jaramillo Sánchez María Guadalupe. Ord. Civil Prevención. 1 Acdo. Núm. Exp. 264/2025.

González Rodríguez Gabriela vs. Cruz Irineo Abraham. Ord. Civil Acuerdo. 1 Acdo. Núm. Exp. 758/2024.

HSBC México S.A. Institución de Banca Múltiple Grupo Financiero HSBC División Fiduciaria en su Carácter de Fiduciario en el Fideicomiso Número F/ 234036 vs. Christian de León Domínguez. Especial Hipotecario Civil 2 Acdos. Núm. Exp. 1244/2018 Tomo II.

HSBC México, Sociedad Anónima, Institución de Banca Múltiple, Grupo Financiero HSBC División Fiduciaria, en su Carácter de Fiduciario en el Fideicomiso Número F/234036 vs. Ruíz Ochoa Mario. Especial Hipotecario Civil 1 Acdo. Núm. Exp. 368/2017.

Idelfonso Prieto José Luis vs. Miguel Ángel Téllez Juárez y Gloria del Carmen Herrera Vargas de Telles. Vía de Apremio Civil 1 Acdo. Núm. Exp. 294/2012 Segundo Tomo.

Inmobiliaria Baumgartner S.A. de C.V. vs. Sodexo Servicios Integrales de México S.A. de C.V. Controversias de Arrendamiento Civil Reasignación. 1 Acdo. Núm. Exp. 230/2025.

Instituto de Seguridad Social para las Fuerzas Armadas Mexicanas vs. Daniel Eduardo González Camarena. Especial Hipotecario Civil 1 Acdo. Núm. Exp. 374/2020.

Instituto de Seguridad y Servicios Sociales de Los Trabajadores del Estado a Través de su Fondo de la Vivienda (Fovissste) vs. Quiroz Acosta José Francisco. Especial Hipotecario Civil Acuerdo. 1 Acdo. en Expedientillo. Núm. Exp. 648/2020 Expdllo. Fromado 12 de Mayo de 2025.

Instituto de Seguridad y Servicios Sociales de Los Trabajadores del Estado a Través de Fondo de la Vivienda (Fovissste) vs. Alicia Álvarez Olivares. Especial Hipotecario Civil Acuerdo. 1 Acdo. en Expedientillo. Núm. Exp. 1152/2018 Expdllo. Formado 12 de Mayo de 2025.

Instituto de Seguridad y Servicios Sociales de Los Trabajadores del Estado a Treves de su Fondo de la Vivienda Fovissste vs. Hernández Piñon Sarai. Especial Hipotecario Civil Acuerdo. 1 Acdo. en Expedientillo. Núm. Exp. 600/2021 Expdllo. Formado 12 de Mayo de 2025.

SOLO CONSULTA
SOLO CONSULTA
SOLO CONSULTA

Instituto del Fondo Nacional de la Vivienda para los Trabajadores Infonavit vs. López Trejo Justino y y-o. López Trejo Enrique Justino y Ríos Canales Julia. Ord. Civil Acuerdo. 1 Acdo. Núm. Exp. 454/2024.

Lira Lara María Elena vs. Cremería y Abarrotes María Elena S.A. de C.V. Actos Prejudiciales Civil Acuerdo. 1 Acdo. Núm. Exp. 88/2025.

Lockton México Agente de Seguros y Fianzas S.A. de C.V. vs. Vertex Consultores en Administración y Prevención de Riesgo S.C. Comercialmente Conocida como Vertex Consultores S.C. y Rodríguez Gutiérrez José Antonio. Ord. Civil 1 Acdo. Núm. Exp. 1886/2024.

Mendoza Vallardi María de Lourdes vs. Delgado Hernández Guadalupe. Juris. Voluntaria Civil Admisorio. 1 Acdo. Núm. Exp. 262/2025.

Montalvo González Manuel vs. Muñoz Estrada Florencio y Hernández Zúñiga, También Conocida como Hernández Zúñiga Josefina. María Josefina. Ejecutivo Mercantil Acuerdo. 1 Acdo. Núm. Exp. 1576/2024.

Moreno Samperio Alberto Ezequiel vs. Huerta Sanson Augusto y Ferreira Estrada María Eugenia. Ord. Civil 1 Acdo. Núm. Exp. 1190/2024.

Pérez Cruz Pedro su Sucesión vs. Teresa Ramírez Romero, También Conocida como Teresa Ramírez y Romero, Gonzalo Calderón Ramírez, Margarita Álvarez de Almazán. Ord. Civil Acuerdo. 2 Acdos. Núm. Exp. 424/2016 Tomo II.

Pérez Navarro Bricia vs. Palacio Pizano Juan Carlos. Ord. Civil Acuerdo. 1 Acdo. Núm. Exp. 144/2021 Tomo II.

Prado Marín Ignacio, Juan Bosco Morales de Velasco y Sergio Padilla Díaz de León como Cesionarios de Los Derechos Litigiosos de Sociedad Corporativa para la Resolución de Activos y Propiedad S. de R. L. de C.V. vs. Casa García Gutiérrez, S.A., Juan García Gutiérrez y Esther Uranga Romero de García. Especial Hipotecario Civil Acuerdo. 1 Acdo. Núm. Exp. 698/2004 Tercer Tomo.

Proyectos Adamantine Sociedad Anónima de Capital Variable, Sociedad Financiera de Objeto Múltiple e Ntidad Regulada vs. César Alan Gordillo Bórquez. Especial Hipotecario Civil Acuerdo. 1 Acdo. en Expedientillo. Núm. Exp. 102/2019 Expdllo. Formado 19 de Febrero de 2025.

Prtestao Empresarial Oportuno Sociedad Anónima Promotora de Inversión de Capital Variable, Sociedad Financiera de Objeto Múltiple, Entidad No Regualada vs. Omar García Moreno. Especial Hipotecario Civil 1 Acdo. Núm. Exp. 650/2020.

Ramos Zazueta Gloria Elena vs. Arellano Yáñez María Guadalupe y Acosta Cardinault Alfredo y Quien También Se Hace Llamar Alfredo Edmundo Acosta y Chaverri Agarrio Amada y Registro Público de la Propiedad y del Comercio de la Ciudad de México. Ord. Civil Desechamiento. 1 Acdo. Núm. Exp. 228/2025.

Romero Ramos Daniel Israel. Juris. Voluntaria Civil Acuerdo. 1 Acdo. Núm. Exp. 146/2025.

Romero Torres Guillermo y Soriano Martha vs. Hernández Rubio Felipe y Navarro Ramírez Antonio. Ord. Civil 1 Acdo. Núm. Exp. 1848/2024.

Saldaña Santibáñez Fermín y Otro vs. Saldaña Santibáñez Refugio y Otros. Ord. Civil Acuerdo. 1 Acdo. en Expedientillo. Núm. Exp. 526/2000.

Sánchez Hernández Blanca vs. López Fuentes su Sucesión Tomasa. Ord. Civil Acuerdo. 1 Acdo. Núm. Exp. 1938/1994.

Santiago Sánchez Joaquina, Margarita Villegas Lara, Erasmo Soria Pineda, Enrique Cruz López, Ricardo Manuel Ortega Bata, Jesús Cortés Santana vs. Erick S. Pulliam Aburto, Dionicio Segura García, José Delcarmen Pecha May. Ord. Civil 1 Acdo. en Expedientillo Expediente No Conocido. Núm. Exp. 870/2018.

Sofom Inbursa Sociedad Anónima de Capital Variable, Sociedad Financiera de Objeto Múltiple, Entidad Regulada, Grupo Financiero Inbursa vs. Grupo Nirvana Evevil Natural S.A. de C.V. y Nava Marín Luis Fernando. Ejecutivo Mercantil 2 Acdos. Núm. Exp. 1284/2024 Segundo Tomo.

Tae Shin Woo vs. Arco Soluciones Inmobilarias S.A. de C.V. y Abady Harari Benjamín y Bansi S.A. de C.V. Institución de Banca Múltiple y C Director del Registro Público de la Propiedad y del Comercio de Huoxquilucan y Instituto de la Función Registral del Estado de México. Ord. Mercantil 3 Acdos. Núm. Exp. 158/2022 Tomo II.

Tekkne Proyectos y Construcción S.A. de C.V. vs. Compañía Operadora de Fraccionamientos Br S.A. de C.V., Federixco de Noriega Olea y Centro Arbitraje México (Cam). Arbitraje Comercial Mercantil 1 Acdo. Núm. Exp. 50/2017 Tomo II.

Terratectum Maquinaria S.A. de C.V. vs. Tietro Constructores S.A. de C.V. Providencias Precautorias Civil 1 Acdo. Núm. Exp. 1274/2023.

Valdez Rodríguez Moisés su Secesión vs. De Quevedo Trejo Alfredo. Controversias de Arrendamiento Civil Acuerdo. 1 Acdo. Núm. Exp. 720/2024.

Vega Balladares Armando vs. Grupo Mexicano de Seguros S.A. de C.V. Ord. Civil Acuerdo. 1 Acdo. Núm. Exp. 906/2024 Segundo Tomo.

Yave Smart Lending Spv Sociedad Anónima Promotora de Inversión de Capital Variable Sociedad Financiera de Objeto Múltiple Entidad No Regulada vs. Milanez Lazcano Sergio y Mariscal Vázquez Iliana. Especial Hipotecario Civil 1 Acdo. Núm. Exp. 1138/2024.

MAL PUBLICADOS

Inverglez S. de R. L. de C.V. vs. Varanni de México S.A. de C.V. y Acritus S.A. P. I. de C.V. Controversias de Arrendamiento Civil Acuerdo. 1 Acdo. Núm. Exp. 1376/2024.

AUDIENCIA

Cortés Hernández Alicia vs. Fraccionadora de San Antón Sa y C Director del Registro Público de la Propiedad del Estado de Morelos y Inmobiliaria Rt S.A. Aud. de Desahogo de Pruebs. y Alegatos Ord. Civil. 1 Audiencia. Núm. Exp. 1614/2024.

EL SECRETARIO DE ACUERDOS
LIC. VÍCTOR EDUARDO TEJEDA HERNÁNDEZ

QUINCUAGÉSIMO PRIMERO DE LO CIVIL

SECRETARÍA "A"
ACUERDOS DEL 14 DE MAYO DEL 2025

Andere Karam Emilio su Sucesión vs. Rueda Fernández José Luis y Vilchis Lagos Alejandro. Controversias de Arrendamiento Civil 1 Acdo. Núm. Exp. 1365/2024.

Andere Karam Emilio su Sucesión vs. Rueda Fernández José Luis y Vilchis Lagos Alejandro. Controversias de Arrendamiento Civil 2 Acdos. Núm. Exp. 1365/2024 Tomo II.

Anguiano Ruíz Guillermo vs. Anguiano Ruíz Enrique y Anguiano Ruíz Isabel. Ord. Civil 1 Acdo. Núm. Exp. 1525/2024.

Anzastiga Cortés María del Pilar vs. Ramírez de Arellano Tapia Flor de María su Sucesión y Ramírez de Arellano Tapia Francisco Alfonso su Sucesión y Ramírez de Arellano Tapia José Rodolfo. Ord. Civil 1 Acdo. Núm. Exp. 259/2025.

Arriaga Cárdenas Rosa Alejandra vs. Díaz López Jiménez Clara Luz y Jiménez Cerecedo María de Lourdes. Controversias de Arrendamiento Civil 1 Acdo. Núm. Exp. 663/2024.

Báeza Flores Santiago vs. Del Valle Rodríguez Ignacio y También Conocido como Andrés del Valle Rodríguez y Morones Varela Catalina. Ord. Civil 2 Acdos. Núm. Exp. 1275/2024.

Banca Afirme S.A. Institución de Banca Múltiple Afirme Grupo Financiero vs. Guerrero Serrano Alma Delia. Ejecutivo Mercantil 1 Acdo. Núm. Exp. 1571/2024.

Banco Inbursa Sa Institución de Banca Múltiple Grupo Financiero Inbursa vs. Castillo Pulido Isidro y Gutiérrez Jácome Elizabeth. Especial Hipotecario Civil 1 Acdo. Núm. Exp. 1577/2024.

Banco Mercantil del Norte S.A., Institución de Banca Múltiple Grupo Financiero Banorte vs. Gloria Ayala Padilla y Marco Antonio Navarro Martínez. Especial Hipotecario Civil 1 Acdo. Núm. Exp. 691/2010 Segundo Tomo.

Banco Mercantil del Norte, S.A. Institución de Banca Múltiple, Grupo Financiero Banorte vs. Arrieta Correa Jaime. Especial Hipotecario Civil 2 Acdos. Núm. Exp. 437/2021.

Banco Nacional de México, S.A. Integrante del Grupo Financiero Banamex vs. Grupo Sportswear S.A. de C.V. y Muñoz Alfredo Marcos. Ejecutivo Mercantil 1 Acdo. Núm. Exp. 1315/2024.

Banco Santander México Sociedad Anónima Institución de Banca Múltiple Grupo Financiero Santander México vs. Villagómez Estrada Silvia. Especial Hipotecario Civil Acuerdo. 1 Acdo. Núm. Exp. 167/2024.

BBVA Bancomer Sa Institución de Banca Múltiple Grupo Financiero BBVA Bancomer vs. Trejo Sánchez Margarita y Villafana de Los Santos Juan Antonio. Especial Hipotecario Civil 1 Acdo. Núm. Exp. 1483/2024 Bis. 2 Tomo II.

SOLO CONSULTA
SOLO CONSULTA
SOLO CONSULTA

Berkley International Fianzas México S.A. de C.V. vs. Constructora Makro, S.A. de C.V. y Corporativo Integral de Vivienda S.A. de C. Vsu y Magnamaq S.A. de C.V. y Tritusfaltos S.A. de C.V. Ejecutivo Mercantil 1 Acdo. Núm. Exp. 1785/2024.

Bmw Financial Services de México S.A. de C.V. Sofom Enr vs. Meléndez Rodríguez Michel. Ejecutivo Civil Audiencia. 1 Acdo. Núm. Exp. 393/2024.

Bureau Corporatoivo Kuntzy y Asociados, S. C vs. Tamayo Carrillo Ana Rebeca. Ejecutivo Mercantil 1 Acdo. Núm. Exp. 99/2022.

Bureau Corporatoivo Kuntzy y Asociados, S. C vs. Tamayo Carrillo Ana Rebeca. Ejecutivo Mercantil 3 Acdos. Núm. Exp. 99/2022 Tomo II.

Cabadas Zamudio Julio César vs. Acevedo y Valde Francisco Javer. Ord. Civil 1 Acdo. en Expedientillo. Núm. Exp. 127/2017 Exp. No Reasignado.

Capital Garden, Sociedad Anónima, Promotora de Inversión de Capital Variable vs. Operatraje, S.A. de C.V. y Abel Bac Raigorodshi. Controversias de Arrendamiento Civil 1 Acdo. Núm. Exp. 587/2018.

Chubb Fianzas Monterrey Aseguradora de Caución Sa vs. Proyekta Constructora S.A. de C.V. Especial de Fianzas Mercantil 1 Acdo. en Amparo. Núm. Exp. 213/2025 Amparo Núm.1103/2024 Promov. por Proyekta Constructora S.A. de C.V.

Ci Banco, S.A., Institución de Banca Múltiple vs. Zoila Cruz Aguirre. Especial Hipotecario Civil 2 Acdos. Núm. Exp. 145/2025.

Csck 12 Mexco I, Sociedad de Responsabilidad Limitada de Capitla Variable vs. Mendoza García Juan. Especial Hipotecario Civil 1 Acdo. en Amparo. Núm. Exp. 207/2018 Amparo 192/2025 Promov. por Juan Mendoza García su Sucesión.

García Salazar Francisco vs. Hernández Ramírez Anselmo y Vázquez Martínez Teodoro y Tovar Guadalupe. Ord. Civil 4 Acdos. Núm. Exp. 83/2025.

Gómez Zavala Eduardo vs. Villareal Sosa Felipe Mauricio y Arriaga García María del Rosario y Villarreal Valderrama Eutiquio Hermilio y Sosa Ortiz Beatriz. Especial Hipotecario Civil 2 Acdos. Núm. Exp. 197/2025 Tomo III.

Hipotecaria Nacional S.A. de C.V. Sociedad Financiera de Objeto Limitado vs. José Manuel Sánchez Pérez y Otra. Especial Hipotecario Civil 1 Acdo. Núm. Exp. 511/2003 Segundo Tomo.

HSBC México Sa Institución de Banca Múltiple Grupo Financiero HSBC División Fiduciaria en su Carácter de Fiduciario en el Fideicomiso N. F/234036 vs. Peña Méndez Dunia Guadalupe. Especial Hipotecario Civil Segundo Tomo. 1 Acdo. Núm. Exp. 1747/2024 Tomo II.

HSBC México Sociedad Anónima, Institución de Banca Múltiple, Grupo Financiero HSBC, División Fiduciaria, como Fiduciario Dentro del Fideicomiso Irrevocable Número F/238864 vs. Graciela Escobar Ventura. Especial Hipotecario Civil 1 Acdo. Núm. Exp. 597/2016.

Jiménez Medel José Alfredo Manuel y Ramón Jiménez Héctor Alfredo vs. Jiménez Gálvez Paloma del Socorro. Ord. Civil 1 Acdo. en Expedientillo. Núm. Exp. 403/2024.

Kanan Hamui Jacobo vs. Grupo Gicsa S.A. de C.V., Elías Cababie Daniel, Jesús Jerónimo Bugeda Peñeiro, Jaime Dayan Tawil y C. Director del Registro Público de la Propiedad y del Comercio de la Ciudad de México. Ord. Mercantil 1 Acdo. en Expedientillo. Núm. Exp. 1209/2019.

Martínez Estrada Delfino vs. Grupo Gayosso S.A. de C.V. Ord. Civil 1 Acdo. Núm. Exp. 1519/2024.

Medios Preparatorios Civil 1 Acdo. en Amparo Buscador. Núm. Exp. 527/2024 Amparo 527/2024 Promov. por Rocío Guadalupe Tirado Aguirre.

Monroy Delgado Aurelio vs. Salvador Rojo López y Otra y Rojo López Salvador y García Iturbide Ana Lilia. Especial Hipotecario Civil 1 Acdo. Núm. Exp. 1105/2016.

Mora Ríos Félix Gustavo vs. Hinojosa Rodríguez Ulises y Rodríguez Ruíz Paula Margarita. Ord. Civil Acdo. No Publicado. 2 Acdos. Núm. Exp. 571/2024.

Noguez Aguilar Apolonio Ezequiel, Noguez Aguilar Clemente, Noguez Aguilar Luis, Noguez Aguilar Roberto y Noguez Aguilar Lorenzo vs. Noguez Aguilar Aquileo su Sucesión, Noguez Aguilar Fernando su Sucesión, Noguez Aguilar Armando, Noguez Aguilar Lourdes, Noguez Aguilar Ángela. Ord. Civil 1 Acdo. Núm. Exp. 1735/2024 Tomo III.

Paraíso Punta Blanca S.A. de C.V. vs. Xport Comercial Group S.A. de C. V, y Mondragón Alaniz de Reséndiz María del Refugio. Controversias de Arrendamiento Civil 1 Acdo. Núm. Exp. 297/2020 Bis. 2 Tomo II.

Recuperadora de Deuda Hipotecaria S. de R. L. de C.V. vs. Mejía Molina Alberto Nicolás. Especial Hipotecario Civil 1 Acdo. Núm. Exp. 1611/2024.

Ríos Peralta Carlos Noé vs. Administración del Condominio Horacio 1614. Ord. Civil 2 Acdos. Núm. Exp. 99/2025.

Rodríguez de Pablos Ana María del Carmen vs. Galarza Lozano Raymundo y Sandoval Herrera María. Ord. Civil 1 Acdo. Núm. Exp. 731/2024.

Roldán Méndez Omar Antonio vs. Méndez Reveles María Antonieta y Méndez Treviño Ernesto su Sucesión. Ord. Civil 1 Acdo. Núm. Exp. 1269/2024.

Santiago Trinidad Ulises y Trinidad González Imelda y Santiago Ramos Rigoberto vs. Seguros Inbursa Sa Grupo Financiero Inbursa. Ord. Civil 3 Acdos. Núm. Exp. 619/2024 Tomo II.

Scotiabank Inverlat Sa Institución de Banca Múltiple Grupo Financiero Scotiabank Inverlat vs. Benítez Jiménez Vicente Rafael. Especial Hipotecario Civil 1 Acdo. en Amparo. Núm. Exp. 1399/2024 Amparo 62/2024-II Vicente Rafael Benítez Jiménez.

Scotiabank Inverlat Sociedad Anónima Institución de Banca Múltiple Grupo Financiero Scotiabank Inverlat vs. Alanís Barrera José Luis y Constantino Paz Lucero Josefina. Especial Hipotecario Civil Audiencia. 1 Acdo. Núm. Exp. 943/2024.

Scotiabank Inverlat Sociedad Anónima Institución de Banca Múltiple Grupo Financiero Scotiabank Inverlat vs. Sánchez Calderón Claudia Ivette y Granados Quiroz Luis Alberto. Especial Hipotecario Civil Segundo Tomo. 1 Acdo. Núm. Exp. 847/2021 Segundo Tomo.

Sofimex Institución de Garantías S.A. vs. Healthcare Marketing, S.A. de C.V. y Mexglobal, S.A. de C.V. Especial de Fianzas Mercantil 1 Acdo. Núm. Exp. 73/2025.

Soto Calvillo Antonio vs. Cipriano Ramos Ferro y Otro. 1 Acdo. Núm. Exp. 649/2007.

Tapia Orozco Teresa de Jesús vs. Juan Tapia Orozco (su Sucesión). Ord. Civil 1 Acdo. Núm. Exp. 493/2015 Segundo Tomo.

Vega Villalobos Parada José Miguel vs. Industrias Yabs S.A. de C.V. Vía de Apremio Civil Paralelo. 1 Acdo. Núm. Exp. 1287/2024.

Vega Villalobos Parada José Miguel vs. Industrias Yabs S.A. de C.V. Vía de Apremio Civil 1 Acdo. en Amparo. Núm. Exp. 1287/2024 Amparo Núm.208/2025 Promov. por Elu Jurídico y Asesoría Personal Sc.

Velasco Trujillo Norma Zarina vs. Km Desarrollos Sociedad Anónima de Capital Variable. Ord. Civil 2 Acdos. Núm. Exp. 1753/2024 Tomo II.

LA SECRETARIA DE ACUERDOS
LIC. HILDA LIZBETH GAMBOA LÓPEZ

SECRETARÍA "B"
ACUERDOS DEL 14 DE MAYO DEL 2025

Acosta Saucedo Telesforo vs. Grupo Mexicano de Seguros S.A. de C.V. Ord. Civil Acuerdo. 1 Acdo. Núm. Exp. 370/2024 Tomo II.

Administración y Desarrollo Inmobiliario Rc S de R.L. de C.V. vs. Traeger y Pérez y Otra Gloria Ivone. Vía de Apremio Civil Acuerdo. 1 Acdo. en Expedientillo. Núm. Exp. 1712/2024.

Afianzadora Fiducia S.A. de C.V. y antes Afianzadora Cbl Fiducia S.A. de C.V. vs. Hicon Arquitectos S.A. de C.V. y García Martínez Brenda Ivonne y Sánchez García Jorge. Providencias Precautorias Mercantil Acuerdo. 1 Acdo. Núm. Exp. 530/2021.

Aguilar Pardiñas Blanca Rosa vs. Fabiola Guadalupe Pardiñas Pardiñas. Ord. Civil Acuerdo. 1 Acdo. Núm. Exp. 578/2016 Tomo II.

Amador Trejo Josué vs. Pérez Olmos su Sucesión. Jorge Javier. Ord. Civil Acuerdo. 1 Acdo. Núm. Exp. 306/2023.

Báez Santander María Piedad y Santillán Valencia Félix su Sucesión vs. Santillán Báez Apolinar Rafael y Martínez López Martha. Ejecutivo Civil Acuerdo. 1 Acdo. Núm. Exp. 1212/2023.

Banca Afirme Sa Institución de Banca Múltiple, Afirme Grupo Financiero vs. Moreno Santos José Iran y Arámbula Reyes Alma Rosa. Especial Hipotecario Civil Acuerdo. 1 Acdo. en Expedientillo. Núm. Exp. 144/2025.

SOLO CONSULTA
SOLO CONSULTA
SOLO CONSULTA

Banco Santander México, S.A. Institución de Banca Múltiple, Grupo Financiero Santander México vs. Pascual Sánchez Torres. Especial Hipotecario Civil Acuerdo. 1 Acdo. Núm. Exp. 1410/2019 Tomo II.

BBVA Bancomer, S.A. Institución de Banca Múltiple, Grupo Financiero BBVA Bancomer vs. Sfij Industrial, S.A. de C.V. e Inmobiliaria y Constructora Marmur, S.A. de C.V. Especial Hipotecario Civil Acuerdo. 1 Acdo. en Tercería. Núm. Exp. 326/2019 Terc. Excl. de Preferencia.

Bello Herrera Carmen vs. Ocaña Hernández Ezequiel. Ord. Civil Acuerdo. 1 Acdo. Núm. Exp. 1650/2024.

Cantarell Espinosa Enrique vs. Gómez Martínez María Susana. Controversias de Arrendamiento Civil Acuerdo. 1 Acdo. Núm. Exp. 1576/2024.

Chavarría Trejo María Araceli vs. Arévalo Gutiérrez Manuel y C Director del Registro Público de la Propiedad y de Comercio de la Ciudad de México. Ord. Civil 2 Acdos. Núm. Exp. 74/2025.

Condesa Financiera Sociedad Anónima de Capital Variable, Sociedad Financiera de Objeto Múltiple, Entidad No Regulada vs. Ricardo Roberto Wilde Ramírez. Acuerdo. 1 Acdo. Núm. Exp. 1678/2010.

Continum Logística Internacional, S.A. de C.V. vs. María Guadalupe Vidal Rico También Conocida Cmo Vidal Rico María Guadalupana. Especial Hipotecario Civil Acuerdo. 1 Acdo. Núm. Exp. 944/2017.

De la Cruz Hernández Miguel Ángel vs. Grupo Mexicano de Seguros S.A. de C.V. Ord. Civil Acuerdo. 1 Acdo. en Expedientillo Expediente No Conocido. Núm. Exp. 886/2024.

Díaz Díaz José Alfredo vs. González González José. Ord. Civil Acuerdo. 2 Acdos. Núm. Exp. 1558/2024.

Dorama Institución de Garantías Sa vs. Gv Arquitectos Constructores S.A. de C.V. y Leyva Juvera Berenice. Especial de Fianzas Mercantil Acuerdo. 1 Acdo. Núm. Exp. 106/2025.

Elosegui González Fernando vs. Escuela Sierra Nevada S. C. Acuerdo. 1 Acdo. Núm. Exp. 884/2002.

Empresas Casfin S.A. de C.V. vs. Villanueva García Angélica. Ord. Civil Acuerdo. 1 Acdo. Núm. Exp. 1716/2024.

Fuentes Leija Zita Maricela y Flores Dorantes José Guillermo vs. Castillo Avelar Yoatzin Yarahi y Martínez María de Los Ángeles Consuelo y Joaquín Castillo Yonathan Yael. Medios Preparatorios Civil Acuerdo. 1 Acdo. Núm. Exp. 900/2024.

García Castaños Carlos vs. Nava Manuel. Ord. Civil 1 Acdo. Núm. Exp. 260/2025.

García Mendoza Pedro vs. Congesa S.A. de C.V. y Vallejo Curva y Ramales Ruta 3 Asociación Civil y Quien También Se Dice Denominar Registralmente como Vallejo Curva y Ramales Ruto No 3. Ord. Civil Acuerdo. 1 Acdo. Núm. Exp. 1070/2023.

Gómez González Izebel Damaris vs. Sanatorio el Refugio Sa y Rivera Pérez José Ricardo. Ord. Civil Acuerdo. 2 Acdos. Núm. Exp. 128/2025.

González Martínez Teresa vs. Sampedro González Luis Manuel. Controversias de Arrendamiento Civil Acuerdo. 1 Acdo. Núm. Exp. 1266/2024.

Hernández Magaña José Jesús vs. Ortiz de Echeverría Martínez Joaquín Ramón. Ord. Civil Acuerdo. 1 Acdo. Núm. Exp. 550/2021.

Hernández Ramírez Nicolás vs. Hernández Ramírez Filiberto y Bernal Gómez María de Lourdes y Hernández Bernal Mónica Reyna y Medel Torres Miguel Ángel. Ord. Civil Acuerdo. 1 Acdo. Núm. Exp. 1966/2024.

HSBC México S.A. Institución de Banca Múltiple Grupo Financiero HSBC División Fiduciaria en su Carácter de Fiduciario del Fideicomiso Irrevocable Número F/262757 vs. Martínez Cuevas Carlos Francisco y Hernández Castro Marisa. Especial Hipotecario Civil 1 Acdo. en Amparo. Núm. Exp. 1734/2024 Amparo 1091/2023-I Carlos Francisco Mastinez Cuevas.

HSBC México S.A., Institución de Banca Múltiple, Grupo Financiero HSBC, División Fiduciaria, en su Carácter de Fiduciario del Fideicomiso Irrevocable de Administración F262757 vs. Alcaraz Peña Eduardo. Vía de Apremio Civil Acuerdo. 2 Acdos. Núm. Exp. 1034/2023.

HSBC México, S.A. Institución de Banca Múltiple Grupo Financiero HSBC División Fiduciaria vs. Fideicomisarios en Tercer Lugar en el Fideicomiso Misiones y Inmobiliaria Rancho Santa Fe, S.A. de C.V., y Otros. Ord. Mercantil 1 Acdo. en Amparo. Núm. Exp. 520/2019 Bis. 3 Amparo 1157/2022 Promov. por Juan Francisco Torres Landa Ruffo.

Infante García Rosaura vs. Infante García María Victoria y Infante García Elisa Beatriz y Infante García Carolina y Infante García Isabel Irene y Infante García Eduardo y García Cortés Elena su Sucesión y C Director del Registro Público de la Propiedad y del Comercio de la Ciudad de México. Ord. Civil Acuerdo. 1 Acdo. Núm. Exp. 112/2025.

Maquinaria Felder S.A. de C.V. vs. Freddy Vichique Hernández y Otra. Ejecutivo Mercantil Acuerdo. 1 Acdo. en Expedientillo. Núm. Exp. 358/2024.

María del Carmen Florencia Ríos Ceballos vs. Héctor Abraham García Gómez y Clara Méndez Barajas de García. Especial Hipotecario Civil Acuerdo. 1 Acdo. Núm. Exp. 344/2019 Tomo II.

Martínez Aguirre Adán y Martínez Aguirre Jaime Esteban vs. Martínez Lugo Adán. Ord. Civil Acuerdo. 1 Acdo. en Expedientillo. Núm. Exp. 1034/2017.

Money Holding S.A. P. I. de C.V. Sofom E. N. R vs. Sistemas y Diseños Estratégicos, Sociedad Anónima de Capital Variable, Grupo Riviera Sociedad Anónima de Capital Variable, Gitlin Dorfman Moisés, Gitlin Blumrosen Israel, Marcovich Gitlin Esther, Gitlin Dorfman Raquel y Marcovich Riwich Isaac Mordje, su Sucesión. Ejecutivo Mercantil Acuerdo. 1 Acdo. Núm. Exp. 1338/2024 Cuatro Tomo.

Montufar Pineda Quien Indistintamente Utilizo También el Nombre de Mónica Montufar Pineda Ivonne Mónica y Montufar Pineda Quien Indistintamente Utilizo También el Nombre de Jorge Montufar Pineda Jorge Edmundo Gerardo y Montufar Pineda Quien Indistintamente También Utilizo el Nombre de Claudia Montufar Pineda Érika Claudia y Montufar Pineda Quien Indistintamente También Utilizo el Nombre de Verónica Montufar Pineda María Verónica del Socorro y Montufar Pineda Quien Indistintamente También Utilizo el Nombre de Jéssica Montufar Pineda Lilián Jéssica vs. Palacios Kaim Mario José Manuel. Vía de Apremio Civil Paralelo. 1 Acdo. Núm. Exp. 1518/2024.

Montufar Pineda Quien Indistintamente Utilizo También el Nombre de Mónica Montufar Pineda Ivonne Mónica y Montufar Pineda Quien Indistintamente Utilizo También el Nombre de Jorge Montufar Pineda Jorge Edmundo Gerardo y Montufar Pineda Quien Indistintamente También Utilizo el Nombre de Claudia Montufar Pineda Érika Claudia y Montufar Pineda Quien Indistintamente También Utilizo el Nombre de Verónica Montufar Pineda María Verónica del Socorro y Montufar Pineda Quien Indistintamente También Utilizo el Nombre de Jéssica Montufar Pineda Lilián Jéssica vs. Palacios Kaim Mario José Manuel. Vía de Apremio Civil 1 Acdo. en Amparo. Núm. Exp. 1518/2024 Amparo 557/2025 Promov. por Lilián Jéssica Montufar Pineda.

Omar Martínez Dionicio, Fabián Martínez Dionicio y Santiago Martínez Dionicio(antes vs. Armando Román Rogel Trujillo. Especial Hipotecario Civil Acuerdo. 1 Acdo. Núm. Exp. 1224/2010 Tomo III.

Portman Segal Deborah vs. Comercializadora Clinical y Uniformes S.A. de C.V. Controversias de Arrendamiento Civil Acuerdo. 1 Acdo. en Expedientillo. Núm. Exp. 554/2018.

Prestaciones Finmart S.A. P. I. de C.V. Sofom E. N. R vs. Aguilar Serrano Dora María. Providencias Precautorias Civil 1 Acdo. Núm. Exp. 50/2024.

Prestaciones Finmart S.A. P. I. de C.V. Sofom E. N. R vs. Aguilar Serrano Dora María. Providencias Precautorias Civil 1 Acdo. en Amparo. Núm. Exp. 50/2024 Amparo 1132/2024 Promov. por Dora María Aguilar Serrano.

Rodríguez Díaz José Luis vs. Rodríguez Miranda Raziel Abiran y Becerra González Ofelia y Castro Hernández Dany. Juic. Arbitral Civil Acuerdo. 1 Acdo. Núm. Exp. 1016/2024.

Scotiabank Inverlat, S.A. Institución de Banca Múltiple, Grupo Financiero Scotiabank Inverlat vs. Satainless Steel Factory, S.A. de C.V. y Otros. Ejecutivo Mercantil Acuerdo. 1 Acdo. Núm. Exp. 288/2020 Tomo II.

Servín Santiago Aidé Jazmín vs. Sánchez Arciniega Alma Alicia. Ord. Civil Acuerdo. 1 Acdo. Núm. Exp. 788/2024.

Sistema de Crédito Automotriz S.A. de C.V. vs. García Barrientos Juan Francisco. Ejecutivo Civil Acuerdo. 1 Acdo. Núm. Exp. 1322/2023.

Sociedad Hipotecaria Federal, Sociedad Nacional de Crédito (S.N.C.), Institución de Banca de Desarrollo, Fiduciario Sustituto del Fondo de Operación y Financiamiento Bancario a la Vivienda vs. Guadalupe Téllez Santos. Especial Hipotecario Civil Acuerdo. 1 Acdo. Núm. Exp. 622/2007 Tomo II.

SOLO CONSULTA
SOLO CONSULTA
SOLO CONSULTA

Torres Juárez Esteban vs. Islas Olvera Bruno. Ord. Civil Nul. de Emplazamiento. 1 Acdo. Núm. Exp. 362/2024.
Toyota Financial Services México S.A. de C.V. vs. Zepeda Gómez Osvaldo. Ejecutivo Civil Acuerdo. 1 Acdo. Núm. Exp. 996/2023.
vs. Ejecutivo Mercantil Expedientillo. 1 Acdo. en Expedientillo. Núm. Exp. 654/2022.
AUDIENCIA
Pérez Guerra Gabriela vs. Xolalpa Ramos Daniel Ulises y Pérez Guerra Consuelo su Sucesión y Fabrica de Dulces y Chocolates la Giralda S.A. de C.V. Aud. de Ley Ord. Mercantil. 1 Audiencia. Núm. Exp. 1814/2024.
SENTENCIA INTERLOCUTORIA
Banco Monex Sa Institución de Banca Múltiple Monex Grupo Financiero Única y Exclusivamente como Fiduciario del Fideicomiso Empresarial Irrevocable de Administración y Garantía Número F 3443 F Diagonal Tres Mil Cuatrocientos Cuarenta y Tres vs. Crescencio Dámaso Guillermina. Especial Hipotecario Civil Sent. Interl. 1 Núm. Exp. 120/2021

LA SECRETARIA DE ACUERDOS
LIC. CLAUDIA GONZÁLEZ SAUZA

QUINCUAGÉSIMO SEGUNDO DE LO CIVIL

SECRETARÍA "A"
ACUERDOS DEL 14 DE MAYO DEL 2025

Acosta Lehuga Susana Miroslava vs. Juan Gorostieta Morales, C. Director del Registro Público de la Porpiedad y del Comercio de la Ciudad de México. Ord. Civil Expedientillo. 1 Acdo. Núm. Exp. 1869/2024.
Administradora de Empleados M2005, Sociedad Civil vs. Reyna García Silvia Guadalupe. Medios Preparatorios Mercantil Expedientillo. 1 Acdo. Núm. Exp. 1235/2022.
Alejandro Andrade Flores. Ejecutivo Mercantil Amparo. 1 Acdo. en Amparo. Núm. Exp. 157/2024 Amparo Loco 157/2024-II.
Banco de México vs. Alejandro Jonathan Xochipa Manríquez y Érika Janeth Rodríguez Ávila de Xochipa. Especial Hipotecario Civil 1 Acdo. Núm. Exp. 1239/2024 Tomo II.
BBVA Bancomer Sociedad Anónima Institución de Banca Múltiple Grupo Financiero BBVA Bancomer vs. Trejo Nieto Mario y Hernández Malagón Matilde Blanca Estela. Especial Hipotecario Civil Remitir Exh. Al Estado de México. 1 Acdo. Núm. Exp. 615/2021.
Celorio Garrido Víctor Manuel vs. Pedro Pérez Pérez, José Eduardo Agustín Pérez Xicoténcatl. Ord. Civil 1 Acdo. Núm. Exp. 1287/2024 Tomo II.
Cruz Palma Raquel vs. Fondo de la Vivienda del Instituto de Seguridad y Servicios Sociales de Los Trabajadores del Estado (Fovisssste). Ord. Civil 1 Acdo. Núm. Exp. 1241/2017.
Encinas Garfias Jesús Pabel vs. Alferez Ibarra J Jesús y Ábrego Bernal Guillermina. Ord. Civil 1 Acdo. Núm. Exp. 279/2022.
García Macías Carlos Jorge y Flores Pineda Raquel vs. Pérez Sandoval Beatriz Dayana. Ord. Civil 1 Acdo. Núm. Exp. 167/2025.
García Martínez Jovita vs. Instituto del Fondo Nacional de la Vivienda de Los Trabajadores Infonavit. Especial Hipotecario Civil 1 Acdo. Núm. Exp. 1329/2023.
Ge Seguridad en su Vivienda S de R.L. vs. Lara Pacheco Alejandra Elizabeth. Ord. Civil 1 Acdo. Núm. Exp. 261/2025.
Godínez Abreu Rocío vs. Godínez Abreu Gabriela. Ord. Civil 1 Acdo. Núm. Exp. 1789/2024.
Gutiérrez Sánchez Esperanza Macarena vs. Crosswell Martínez Carlos. Ord. Civil 1 Acdo. Núm. Exp. 523/2024.
Hernández López José vs. Vázquez Pérez Ismael. Ejecutivo Mercantil 1 Acdo. Núm. Exp. 1495/2024.
Hernández Sanabria Manuel vs. Zapata Rojas Yamira Selene. Ord. Civil Cuad. de Queja. 1 Acdo. Núm. Exp. 125/2025.
Hernández Vázquez Paulino y Tepancal Guzmán Angélica y Hernández Tepancal Jesús Manuel vs. Grupo Mexicano de Seguros S.A. de C.V. Ord. Civil 1 Acdo. Núm. Exp. 419/2024.
HSBC México Sa Institución de Banca Múltiple Grupo Financiero HSBC vs. Bautista Pérez Janet. Especial Hipotecario Civil 1 Acdo. Núm. Exp. 503/2022.
Komatsu Finance México S.A. de C.V. Sofom Enr vs. Hefesto Obras y Caminos S.A. de C.V. Vía de Apremio Civil 1 Acdo. Núm. Exp. 281/2024.
Luna Mozo Julio vs. Norma Angélica Ibarguen del Toro y Violeta Ibarguen del Toro. Ord. Civil Expedientillo. 6 Acdos. Núm. Exp. 7/2018.
María Priscila vs. Mata Gómez José Luis. Ejecutivo Mercantil 1 Acdo. Núm. Exp. 1075/2022.
Martínez Sánchez Verónica vs. Marytere Quintero Salgado. Especial Hipotecario Civil 1 Acdo. Núm. Exp. 1217/2019 Bis. 2 Tomo II.
Mcdermott Balmer John Karl Quien También Acostumbra a Usar el Nombre de John Karl Mcdermott vs. Dm Azul, S.A. de C.V. Ejecutivo Mercantil 1 Acdo. Núm. Exp. 187/2020.
Millenials Innovations Sapi de C.V. Sofom Enr vs. Gne Arabian Cosmetic S.A. de C.V. y Reyes Nava Francisco y Reyes Nava María de la Cruz. Vía de Apremio Civil 1 Acdo. Núm. Exp. 259/2025.
Ojeda Aguilar Edgar Leonardo. Ord. Civil 1 Acdo. en Amparo. Núm. Exp. 649/2025 Amparo Buscador.
Olmos Pérez Lizbeth Adriana vs. Peña Rodríguez Olivia. Ord. Civil 1 Acdo. Núm. Exp. 1323/2018.
Quelra S.A. de C.V. y Otro vs. Banca Mifel S.A. Institución de Banca Múltiple Grupo Financiero Mifel División Fiduciaria y Otros. Ord. Merc. 1 Acdo. Núm. Exp. 1527/2010.
Ramos Cedillo Marco Antonio vs. Ibarrarán Tovar María de Lourdes su Sucesión. Ord. Civil 1 Acdo. Núm. Exp. 495/2024.
Roldán Ibarra Juan Carlos vs. Gutiérrez Fragoso Valdemar su Sucesión y Morfín Flores Sergio Rolando y Morfín Flores Zita María y Morfín Flores Abel Rogelio. Ord. Civil 2 Acdos. Núm. Exp. 953/2024.
Salas Flores Rodrigo vs. Almazán Vivas Emma Leonor. Ord. Civil 1 Acdo. Núm. Exp. 911/2024.
Serrano Miranda María Teresa y También Acostumbra a Utilizar el Nombre de Gisela María Teresa Serrano Miranda vs. Flores Fernández Sara y Ruíz Mariscal María de la Luz y Carbajal López Martha y Sánchez González Dionisio. Ord. Civil Puesta a Disposición. 1 Acdo. Núm. Exp. 85/2025.
Siliceo Segura Alan Alejandre. Especial Hipotecario Civil Expedientillo. 1 Acdo. Núm. Exp. 1219/2024 Tomo II.
Socafi S.A. de C.V. vs. Conde Castañeda José Luis y Castañeda Espinosa Laura. Ejecutivo Mercantil 1 Acdo. Núm. Exp. 851/2023.
Socafi S.A. de C.V. vs. Flores Ramos Ricardo Daniel y Ramos Ramírez Ruth Carmen. Ejecutivo Mercantil Aud. de Ley. 1 Acdo. Núm. Exp. 91/2024.
Sociedad Hipotecaria Federal, Sociedad Nacional de Crédito (S.N.C.), Institución de Banca de Desarrollo, en su Carácter de Fiduciario Sustituto del Fondo de Operación y Financiamiento Bancario a la Vivienda (Fovi) antes Banco de México vs. María de la Cruz Cruz Arista. Especial Hipotecario Civil 1 Acdo. Núm. Exp. 1133/2012.
Soluciones Cocrea Sapi de C.V. Sofom Enr vs. Ortega González Alonso. Ejecutivo Mercantil 1 Acdo. Núm. Exp. 417/2023.
Telra Realty, S.A. P. I de C.V. y Grupo Inmobiliario Telra, S.A. P. I. de C.V. vs. Banco Ve por más Sa Institución de Banca Múltiple Grupo Financiero Ve por más como Fiduciario del Fideicomiso 576 y Guindi Cohen Amin. Ord. Civil 1 Acdo. Núm. Exp. 73/2025.
Trefo Cervantes Saavedra S.A. de C.V. vs. Izamco S.A. de C.V. Controversias de Arrendamiento Civil 1 Acdo. en Seccion De Ejecución. Núm. Exp. 1363/2024 Tomo III.
Vega Consultores Sociedad Civil Particular vs. Grupo Nacional Provincial Sociedad Anónima Bursatil. Ord. Mercantil 1 Acdo. Núm. Exp. 1567/2024 Tomo II.
Venegas Ogazon Jesús Santiago vs. Alarcón Valencia Luis Carlos. Controversias de Arrendamiento Civil 1 Acdo. Núm. Exp. 485/2024.

EL SECRETARIO DE ACUERDOS
LIC. ÓSCAR ALONSO TOLAMATL

SECRETARÍA "B"
ACUERDOS DEL 14 DE MAYO DEL 2025

Anzures Prudencio Juan Manuel vs. King Sellers S.A. de C.V. Juris. Voluntaria Civil 1 Acdo. Núm. Exp. 186/2025.
Apjusto Sapi de C.V. Sofom Er vs. Loredo Luna Gabriel y Salvador Díaz Cecilia. Especial Hipotecario Civil Puesta a Disposición. 1 Acdo. Núm. Exp. 1714/2024 Tomo II.

SOLO CONSULTA
SOLO CONSULTA
SOLO CONSULTA

Ávalos Vda. de Cendejas Alicia su Sucesión Quien También Acostumbraba a Usar el Nombre de Ávalos del Río Vda. de Cendejas Alicia vs. Ignacia Mondragón como Causahabiente de Mario García Torres. Controversias de Arrendamiento Civil Expedientillo. 1 Acdo. Núm. Exp. 1006/2013.

Banca Mifel, S.A., Institución de Banca de Múltiple Grupo Financiero Mifel vs. Comercio Sur, S.A. de C.V. y Alejandro García Baduy. Especial Hipotecario Civil 1 Acdo. Núm. Exp. 510/2016.

Banco Mercantil del Norte S.A. Institución de Banca Múltiple Grupo Financiero Banorte vs. Ismael Acosta Mendoza. Especial Hipotecario Civil Puesta a Disposición. 1 Acdo. Núm. Exp. 1854/2024.

Banco Santander (México) vs. Gab División Lácteos S. P. R. de R. y Otros. Ejecutivo Mercantil Expedientillo. 1 Acdo. Núm. Exp. 482/2012.

Bancrecer S.A. Institución de Banca Múltiple antes Banoro S.A. vs. Federico Núñez Perea y Econorent S.A. de C.V. Esp. Hip. 2 Acdos. Núm. Exp. 616/2001.

Carrier México S.A. de C.V. vs. Suministros y Servicios Integrales Especializados Sociedad Anónima de Capital Variable. Ord. Civil 1 Acdo. Núm. Exp. 1012/2024.

Castro y Pinillos Abogados, S. C vs. Promotora de Casas, S.A. P. I. y Residencial Bosques del Lago, S.A. de C.V. y Vis Constructora, S.A. de C.V. y Decofris IV Constructora y Desarrolladora S.A. P. I de C.V. Ord. Civil 1 Acdo. Núm. Exp. 758/2022 Bis. 2 Tomo IV.

Cazares Arellano José Jorge vs. Cazares Arellano María Verónica. Juris. Voluntaria Civil 1 Acdo. Núm. Exp. 264/2025.

Condominio Ubicado en Paseo de la Reforma Número 369 Colonia Cuauhtémoc Codigo Postal 06500 Alcaldia Cuauhtémoc en la Ciudad de México vs. González Orozco María Elena y y-o. Ma Elena González Orozco. Ejecutivo Civil Amparo. 1 Acdo. en Amparo. Núm. Exp. 222/2022 Amparo Directo.

Condominio Ubicado en Paseo de la Reforma Número 369 Colonia Cuauhtémoc Codigo Postal 06500 Alcaldia Cuauhtémoc en la Ciudad de México vs. González Orozco María Elena y y-o. Ma Elena González Orozco. Ejecutivo Civil Amparo. 1 Acdo. en Amparo. Núm. Exp. 222/2022 Amparo Directo 172/2024.

Daimler Financial Services México Sociedad de Responsabilidad Limitada de Capital Variable vs. Procesos de Aislamiento Sa y Hernández Magos Hortensia. Especial Mercantil Mercantil Puesta a Disposición. 1 Acdo. Núm. Exp. 492/2023.

González Vélez Adolfo vs. Mecalco Cornejo Daniel y Ruta Inteligente S.A. de C.V. Ejecutivo Mercantil 2 Acdos. Núm. Exp. 1956/2024.

Hernández González Emmanuel vs. Pichardo Martínez Yeimy Mayrel. Ejecutivo Mercantil 1 Acdo. Núm. Exp. 462/2022.

Hewlett Packard Operations México S de R.L. de C.V. vs. Euro Alemana Colima S.A. de C.V. y Euro Alemanasa de C.V. Ejecutivo Mercantil Puesta a Disposición. 1 Acdo. Núm. Exp. 34/2024.

HSBC México, S.A., Institución de Banca Múltiple Grupo Financiero HSBC vs. Patricia Carmina Corro Limón. Especial Hipotecario Civil Expedientillo. 2 Acdos. Núm. Exp. 104/2020.

Ingram Micro México, S.A. de C.V. Ejecutivo Mercantil Amparo. 1 Acdo. en Amparo. Núm. Exp. 898/2019 Amparo Número 393/2025.

Instituto de Seguridad y Servicios Sociales de Los Trabajadores del Estado a Través de su Fondo de la Vivienda Fovissste vs. Banco Inmobiliario Mexicano S.A. Institución de Banca Múltiple. Ord. Mercantil 1 Acdo. en Expedientillo. Núm. Exp. 258/2021 Expedientillo.

Instituto de Seguridad y Servicios Sociales de Los Trabajadores del Estado a Través del Fondo de la Vivienda vs. José Luis Ruiz Escoto. Especial Hipotecario Civil 1 Acdo. Núm. Exp. 1430/2019.

Instituto del Fondo Nacional de la Vivienda para los Trabajadores Infonavit vs. Ramírez Delgadillo Miriam Eunice. Especial Hipotecario Civil 1 Acdo. Núm. Exp. 318/2024.

Jacobo Cáceres Karen Lorena vs. Calderón Orozco Gabriela. Ord. Civil 1 Acdo. Núm. Exp. 228/2025.

Legorreta Arroyo Leticia vs. De la Vega Pérez Jesús Alexis. Ord. Civil 1 Acdo. Núm. Exp. 566/2021.

Maki Desarrollo de Proyectos, Sociedad Anónima de Capital Variable antes Banco Mercantil del Norte, Sociedad Anónima, Institución de Banca Múltiple, Grupo Financiero Banorte vs. Lugo Tovar Antonio y Otro. Esp. Hip. Envio de Exhorto. 1 Acdo. Núm. Exp. 634/2007.

Martínez Martínez Luis Manuel vs. Esquivel Joaquina y Director del Registro Público de la Propiedad y del Comercio de la Ciudad de México y Martínez Sandoval Arturo y Martínez Sandoval Arturo. Ord. Civil 1 Acdo. Núm. Exp. 72/2021.

Méndez Cruz Panuncio Eleazar vs. Hernández Márquez Graciela. Ord. Civil 2 Acdos. Núm. Exp. 218/2024.

Millenials Innovations Sapi de C.V. Sofom Enr y Flexisoluciones Fsh Sapi de C.V. vs. Gne Arabian Cosmetic S.A. de C.V. y Reyes Nava Francisco y Reyes Nava María de la Cruz. Vía de Apremio Civil 1 Acdo. Núm. Exp. 260/2025.

Natividad Rosales Lilia María vs. María Luisa Natividad Rosales. Ord. Civil Expedientillo. 1 Acdo. Núm. Exp. 124/2014.

Navarro Martínez Juan antes Room Broker Network, Sociedad Anónima Promotora de Inversión de Capital Variable antes Banco Mercantil del Norte, Sociedad Anónima, Institución de Banca Múltiple, Grupo Promotora de Inversión de Capital Variable vs. Alfredo Cardoso Caballero. Especial Hipotecario Civil 3 Acdos. Núm. Exp. 726/2019.

Núñez Sandoval Erendira y Rodríguez Sandoval Norma Aidée vs. Sandoval Vite Javier. Ord. Civil 1 Acdo. Núm. Exp. 532/2020.

Perez Aguilar Carolina vs. Grupo Nacional Provincial Sociedad Nacional Bursatil y Mengelle Escobar Eric y Nava Jimenez Alejandro. Ordinario Civil 1 Acdo. Núm. Exp. 258/2025.

Qualitas Compañía de Seguros, S.A. de C.V. Juris. Voluntaria Civil 2 Acdos. Núm. Exp. 168/2025.

Quiroz Escalona Ángel vs. Vázquez Balderas José Luis. Controversias de Arrendamiento Civil 1 Acdo. Núm. Exp. 1044/2023 Principal.

Repsol Downstream México S.A. de C.V. vs. Energeticos la Valentina S.A. de C.V. Ord. Mercantil 2 Acdos. Núm. Exp. 346/2023.

Repsol Downstream México S.A. de C.V. vs. Energía Fátima S.A. de C.V. Ord. Mercantil 2 Acdos. Núm. Exp. 206/2024.

Repsol Downstream México S.A. de C.V. vs. Servicio Coliman S.A. de C.V. Ord. Mercantil 2 Acdos. Núm. Exp. 1306/2022 Bis. 2 Tomoii.

Repsol Downstream México, S.A. de C.V. vs. Servicio Los Delfines, S.A. de C.V. Ord. Mercantil 2 Acdos. Núm. Exp. 930/2024.

Santinelli Llabres Humberto vs. Sergio Jáuregui Llabres Quien También Acostumbra a Usar el Nombre de Sergio Antonio Jáuregui Llabres y Magdalena Jáuregui Llabres Quien Acostumbra a Llamarse María Magdalena Jáuregui Llanbres. Ord. Civil 1 Acdo. Núm. Exp. 264/2020.

Scotiabank Inverlat S.A., Institución de Banca Múltiple, Grupo Financiero Scotiabank Inverlat vs. Trujillo Hernández Rosa María. Ord. Civil 2 Acdos. Núm. Exp. 24/2025.

Servicio Los Delfines, S.A. de C.V. vs. Repsol Downstream México, S.A. de C.V. Ord. Mercantil Puesta a Disposición. 1 Acdo. Núm. Exp. 620/2020 Bis. 1 Tomo II.

Torres Ramos Hilda vs. Miguel Arellano Rendón y Otros. Ord. Civil 2 Acdos. Núm. Exp. 414/2015.

AUDIENCIA

González Reyes Erick vs. González Reyes José Luis. Ord. Civil. 1 Audiencia. Núm. Exp. 1106/2024.

LA SECRETARIA DE ACUERDOS
LIC. ITZI YURENI PADILLA MARTÍNEZ

QUINCUAGÉSIMO CUARTO DE LO CIVIL

SECRETARÍA "A"
ACUERDOS DEL 14 DE MAYO DEL 2025

Acosta María Isabel vs. Segundo Acosta Emilio Miguel. Ord. Civil 1 Acdo. Núm. Exp. 239/2025.

Administración del Patrimonio de la Beneficencia Pública vs. González Moreno Enrique. Controversias de Arrendamiento Civil 1 Acdo. Núm. Exp. 921/2024.

Anticipa Sapi de C.V. vs. Nxx Capital Mezz I Sapi de C.V. Sofom Enr. Especial de Cancel. y Repos. de Titulos de Crédito Mercantil 1 Acdo. Núm. Exp. 191/2025.

Arce de la Torre Mariana vs. Fundación de Ayuda Al Débil Mental A.C. Controversias de Arrendamiento Civil Expedientillo. 1 Acdo. Núm. Exp. 357/2021.

Arias Gómez José Martín vs. Grupo Mexicano de Seguros S.A. de C.V. Ord. Civil 1 Acdo. Núm. Exp. 1051/2023.

SOLO CONSULTA
SOLO CONSULTA
SOLO CONSULTA

Autotransportes Herradura de Plata S.A. de C.V. vs. Cemex Sab de C.V. y Element Fleet Management Corporation México S.A. de C.V. y Gómez Benítez Omar y Axa Seguros S.A. de C.V. Ord. Civil Expedientillo. 2 Acdos. Núm. Exp. 723/2021.

Axtel Sab de C.V. vs. App Préstamos S.A. de C.V. Medios Preparatorios Mercantil 1 Acdo. Núm. Exp. 1801/2024.

Banco Mercantil del Norte Sa Institución de Banca Múltiple Grupo Financiero Banorte vs. Maya Cortés Mónica. Especial Hipotecario Civil Expedientillo. 1 Acdo. Núm. Exp. 907/2024.

Banco Nacional de México, S.A., Integrante del Grupo Financiero Banamex vs. Mexicana de Presfuerzo, Sociedad Anónima de Capital Variable. Especial Hipotecario Civil 1 Acdo. Núm. Exp. 809/2023.

Banco Santander México, S.A., Institución de Banca Múltiple, Grupo Financiero Santander México vs. Vargas Bautista Hilda Juana. Ejecutivo Mercantil Cuad. de Amp. Directo. Actor. 1 Acdo. en Amparo. Núm. Exp. 1803/2024 Cuad. de Amp. Directo. Actora.

Banco Santander México S.A., Institución de Banca Múltiple, Grupo Financiero Santander México vs. Integra Estrategia Seguridad e Higiene S. C. y Juan Carlos Gutiérrez Herrera. Ejecutivo Mercantil Tercería. 2 Acdos. en Tercería. Núm. Exp. 1199/2019 Terc. Excl. de Dominio.

Chagoya Birrel Adrián vs. Tps Container S.A. de C.V. Ord. Civil 1 Acdo. Núm. Exp. 1349/2024.

Ci Banco, Sociedad Anónima, Institución de Banca Múltiple vs. José Ernesto Galindo Vázquez. Especial Hipotecario Civil Expedientillo. 1 Acdo. Núm. Exp. 351/2010 Bis. 2.

Daimler Financial Services S.A. de C.V. Sofom Enr vs. Sinergia en Translados Ejecutivo y de Personal S.A. de C. C. y Olivares García Nereida. Ejecutivo Mercantil 1 Acdo. Núm. Exp. 1629/2024.

Distribuidora Disur, S.A. de C.V. vs. Vans y Suvs, de Lujo, S.A. de C.V. Ord. Mercantil Tercer Tomo. 2 Acdos. Núm. Exp. 517/2016 Tercer Tomo.

Domenech Zapata Carmen vs. José Luis Domenech Torres. Ord. Civil 6 Acdos. Núm. Exp. 287/2010 Cuad. de Amp. Indirecto 1268/2016 Promov. por Rafael, Rosalba y Pilar Antonia todos de Apelli.

Domínguez Chalqueño Virginia vs. Díaz Morales Mireya. Ord. Civil 1 Acdo. Núm. Exp. 2059/2024.

Durán San Vicente María de Los Ángeles vs. García Ramírez Margarita. Controversias de Arrendamiento Civil 1 Acdo. Núm. Exp. 47/2025.

Edgar Leonardo Ojeda Aguilar. Especial Hipotecario Civil Amparo 649/2025. 2 Acdos. en Amparo Buscador. Núm. Exp. 649/2025 649/2025.

Fenice Bienes Raíces, Sociedad Anónima Promotora de Inversión de Capital Variable. Especial Hipotecario Civil 4 Acdos. Núm. Exp. 1565/2024 Tomo III.

Finanmadrid México S.A. de C.V. Sofom Er vs. Abreu Lara María Fernanda. Ejecutivo Mercantil Amparo 905/2024-V. 1 Acdo. en Amparo. Núm. Exp. 553/2023 905/2024-V.

Fondo de Desarrollo Empresarial S.A. de C.V. vs. Grupo Gráfico M30, S.A. de C.V. y Federico Sánchez Dromundo. Controversias de Arrendamiento Civil 1 Acdo. Núm. Exp. 1075/2014.

Gallaga Alamillo Alejandro vs. Zerauz S.A. de C.V. y-o. Esp. Hip. 1 Acdo. Núm. Exp. 1275/1996.

Granos y Semillas de México, S.A. de C.V. vs. Mario Agustín Navidad Martínez. Especial Hipotecario Civil Expedientillo. 3 Acdos. en Expedientillo. Núm. Exp. 445/2012 Expedientillo.

Hernández Silva Rafael vs. José Miguel Fidel Concha González. Ord. Civ. 2 Acdos. Núm. Exp. 521/2009.

HSBC México S.A. Institución de Banca Múltiple Grupo Financiero HSBC División Fiduciaria en su Carácter de Fiduciario en el Fideicomiso Número F/234036 vs. José Rolando Quezada Burciaga. Especial Hipotecario Civil 1 Acdo. Núm. Exp. 253/2019.

Instituto de Seguridad y Servicios Sociales de Los Trabajadores del Estado a Través de su Fondo de la Vivienda Fovissste vs. Hernández Marín Julio César. Especial Hipotecario Civil 1 Acdo. Núm. Exp. 777/2024.

Juárez Esparza Ruery Gonzalo vs. Cortés Ramírez Miguel Ángel. Ord. Civil 1 Acdo. Núm. Exp. 197/2025.

Kajol Desarrolladores, Sociedad Anónima de Capital Variable vs. Martínez Núñez Laura Daniela. Vía de Apremio Civil 1 Acdo. Núm. Exp. 217/2025.

La Cochera de Ibarra, S.A. de C.V. vs. María Teresa Sordo Gutiérrez y Registro Público de la Propiedad y de Comercio del Distrito Federal. Ord. Civil Tomo V. 3 Acdos. Núm. Exp. 17/2025 Tomo V.

Labra y Alatriste Emma Zoila vs. Mauricio Derbez Castilla. Ord. Civil 1 Acdo. Núm. Exp. 1967/2024.

León Velázquez Cecilia vs. León Paloalto José y Velázquez de León Petra. Ord. Civil 1 Acdo. Núm. Exp. 251/2025.

Manuell Bonnell Alicia su Sucesión vs. Gutiérrez Santisteban Diego y Club Hipico Mimosas A.C. Controversias de Arrendamiento Civil 2 Acdos. Núm. Exp. 195/2024.

Martínez Jiménez Maximiliano vs. Grupo Mexicano de Seguros S.A. de C.V. Ord. Civil 1 Acdo. Núm. Exp. 545/2024.

Mateos Salgado Erik Leonardo vs. Montoya Lara Blanca Patricia y Montoya Lara Sergio Eduardo y Montoya Lara Luis Octavio y Montoya Lara Pedro Iván y Celso Benito Garduño Ramírez su Sucesión. Ord. Civil 1 Acdo. Núm. Exp. 1631/2024.

Morin Vergara Yazmín vs. Sabino Julián Márquez Carrillo, su Sucesión. Especial Hipotecario Civil 1 Acdo. Núm. Exp. 1465/2024.

Noemí Deyanira Sánchez Ruíz y José Daniel Carreño Castello vs. Mónica Gabriela Tizatl Santos, Arturo Díaz Aguilar e Inter-Hosp S.A. de C.V. Ord. Civil Segundo Tomo. 1 Acdo. en Otros. Núm. Exp. 29/2025 Tomo II.

Peniche Moreno Mario Enrique vs. Vega Delgadillo Erick Jimmy y Hospital Ángeles Metropolitano de la Ciudad de México. Ord. Civil 1 Acdo. Núm. Exp. 675/2024.

Peña Camacho José Luis vs. Gómez Ernestina. Actos Prejudiciales Civil 1 Acdo. Núm. Exp. 1265/2024.

Pérez Rodríguez Jorge Ángel vs. Martínez Rosales José Manuel. Ord. Civil 1 Acdo. Núm. Exp. 87/2025.

Renovi Fundii S.A. de C.V. vs. María Elvira Flores Carreras. Especial Hipotecario Civil 2 Acdos. Núm. Exp. 213/2020.

Rodríguez Martínez Ismael vs. Torreblanca Gómez Matilde. Ord. Civil 1 Acdo. Núm. Exp. 895/2023.

Rubio Morales Esperanza Su. Suc. vs. Juárez Montezde Oca Irais Martina. Ord. Civil Admisorio. 1 Acdo. Núm. Exp. 249/2025.

Santana Bullon Vanessa vs. Castro Fernández Gloria Graciela y Castro Fernández Luis y García Castro Gloria y Verdin Sandria Alejandro. Ord. Civil 1 Acdo. Núm. Exp. 895/2024.

Santos Guzmán Silvia Leticia vs. Montiel Trejo David y González Orozco Marilú y Alatorre Guzmán Sandra y Hernández Demetrio Teresa. Ord. Civil 1 Acdo. Núm. Exp. 485/2021.

Scotiabank Inverlat Sa Institución de Banca Múltiple Grupo Financiero Scotiabank Inverlat vs. Rodríguez Bolio Narda Ludivina. Especial Hipotecario Civil 2 Acdos. Núm. Exp. 1165/2023.

Scotiabank Inverlat, S.A. Institución de Banca Múltiple Grupo Financiero Scotiabnak Inverlat vs. Sergio Cuauhtémoc Martínez Castillo. Especial Hipotecario Civil Amparo 325/2025-II. 1 Acdo. en Amparo. Núm. Exp. 731/2002 325/2025-II.

Secreto. Ord. Civil Acuerdo. 1 Acdo. Núm. Exp. 267/2025.

Sociedad Hipotecaria Federal S.N.C. Institución de Banca de Desarrollo vs. Escobar Arias María Guadalupe. Esp. Hip. 1 Acdo. Núm. Exp. 1227/2007.

Sociedad Hipotecaria Federal, S.N.C. Institución de Banca de Desarrollo en su Carácter de Fiduciario Sustituto del Fondo de Operación y Financiamiento Bancario a la Vivienda (Fovi) vs. Ramón Castro Velela y Otra. Especial Hipotecario Civil Segundo Tomo. 1 Acdo. Núm. Exp. 95/2009 Segundo Tomo.

Solís González Alejandro Ulises vs. Ruíz Ortiz Pedro. Ord. Civil 1 Acdo. Núm. Exp. 945/2024.

Soluciones y Proyectos Rocha S.A. de C.V. vs. Universidad Cnci de México S. C. y Asesoría Corporativa en Informática S.A. de C.V. Ord. Mercantil 1 Acdo. Núm. Exp. 687/2014.

Vázquez Hernández Miriam Janet y Vázquez Hernández Lizeth Anahi y Vázquez Hernández Erick Román y Vázquez Hernández José Osvaldo vs. Omnibus de México S.A. de C.V. y A. N. A. Compañía de Seguros S.A. de C.V. y Grupo Nacional Provincial Sab. Ord. Civil 3 Acdos. Núm. Exp. 1238/2023.

Vega Cabrera Salvador vs. Calzada Mancilla Juana. Ord. Civ. Expedientillo. 1 Acdo. Núm. Exp. 361/2010.

AUDIENCIA

Administradora Fome 2 Sociedad de Responsabilidad Limitada de Capital Variable vs. Castillo Achirica Carlos Alberto. Aud. Especial Hipotecario Civil. 1 Audiencia. Núm. Exp. 507/2022.

LA SECRETARIA DE ACUERDOS
LIC. LOURDES RUBÍ MIRANDA IBÁÑEZ

SOLO CONSULTA
SOLO CONSULTA
SOLO CONSULTA

SECRETARÍA "B"
ACUERDOS DEL 14 DE MAYO DEL 2025

Álvarez Morphy Alarcón Gerardo. Ord. Civil 1 Acdo. Núm. Exp. 234/2025.

Aragón Caballero Miguel Ángel vs. Paulo Lagunes Díaz y la Sucesión a Bienes de Otilio Soto Rodríguez y Registro Público de la Propiedad y del Comercio. Ord. Civil Expedientillo. 1 Acdo. Núm. Exp. 528/2009 Segundo Tomo.

Araujo Cancino Eduardo vs. Ricardo Araujo Cancino su Sucesión. Ejecutivo Mercantil Apelación. 2 Acdos. Núm. Exp. 1194/2018.

Arrendadora y Factor Banorte, S.A. de C.V. Sociedad Financiera de Objeto Múltiple, Entidad Regulada, Grupo Financiero Banorte vs. Luis Rosalío Mendieta Hernández y Otro. Especial Hipotecario Civil 1 Acdo. Núm. Exp. 30/2000 Segundo Tomo.

Ayala Coronel Elisa y Ayala Coronel Evelyn y Ayala Coronel Elia Edith y Ayala Ayal Jonathan Isai vs. Ayala Zambrano Ramiro y Ayala Bravo Benjamín su Sucesión y Registro Público de la Propiedad y del Comercio de la Ciudad de México. Ord. Civil 2 Acdos. Núm. Exp. 932/2024.

Banco Mercantil del Norte, S.A., Institución de Banca Múltiple, Grupo Financiero Banorte vs. Edgar Sánchez González, Pilar Mendoza Cureses. Especial Hipotecario Civil 1 Acdo. Núm. Exp. 1314/2024 Segundo Tomo.

Banco Mercantil del Norte, Sociedad Anónima, Institución de Banca Múltiple, Grupo Financiero Banorte vs. José Tomás Álvarez González. Especial Hipotecario Civil 1 Acdo. Núm. Exp. 764/2016 Segundo Tomo.

Banco Santander México, S.A., Institución de Banca Múltiple, Grupo Financiero Santander México vs. Ruíz Méndez Joel. Ejecutivo Mercantil 1 Acdo. Núm. Exp. 1008/2023.

Banco del Bajío, S.A. Institución de Banca Múltiple vs. Alfaro Hernández José Manuel. Especial Hipotecario Civil 1 Acdo. Núm. Exp. 1364/2019 Segundo Tomo.

BBVA Bancomer, Sociedad Anónima, Institución de Banca Múltiple, Grupo Financiero BBVA Bancomer vs. José Antonio González Saldaña. Esp. Hip. 1 Acdo. Núm. Exp. 262/2010.

Cantón León Gerardo vs. Eletres Inmobiliaria S.A. P. I. de C.V. Especial Hipotecario Civil 1 Acdo. Núm. Exp. 1064/2014 Segundo Tomo.

Castillo Gómez Juan Luis vs. Manufacturas Especializadas en Terminados de Aluminio, S.A. de C.V. Ord. Mercantil 1 Acdo. Núm. Exp. 1274/2018 Bis. 1 Segundo Tomo.

Chávez Amador Julio y Gudiño Villordo José Iván y Martínez Castañeda Teodora Veda vs. Vázquez Sánchez Damián y Ramírez Ramírez Raquel. Ord. Civil 1 Acdo. Núm. Exp. 1292/2024.

Condesa, Financiera S.A. de C.V. Sociedad Financiera de Objeto Múltiple, Entidad No Regulada vs. Thania Monserrat Hernández González. Ord. Merc. 1 Acdo. Núm. Exp. 346/2011.

Condominio Angelo Ubicado en Calle Santurce 1029 Colonia Residencial Zacatenco Alcaldia Gustavo a Madero Codigo Postal 07369 en la Ciudad de México vs. Zamora Briseño Jesús. Ejecutivo Civil Amparo antes D. C. 467/2024 Ahora 371/2025. 1 Acdo. en Amparo. Núm. Exp. 656/2023 antes D. C. 467/2024 Ahora 371/2025.

Controladora de Portafolios Seeb Sociedad de Responsabilidad Limitada de Capital Variable vs. José Enrique Parra Ramírez. Especial Hipotecario Civil Expedientillo. 1 Acdo. Núm. Exp. 1220/2017.

Cack 12 Mexco I Sociedad de Responsabilidad Limitada de Capital Variable vs. José Alermo Altuzar Solís. Especial Hipotecario Civil 1 Acdo. Núm. Exp. 314/2020.

Enríquez Sánchez Jorge Alberto vs. Téllez Cebada Angélica Abril. Controversias de Arrendamiento Civil Apelación. 3 Acdos. Núm. Exp. 1068/2024.

Eslava Páez Florencio vs. Guadalupe López Velázquez, Irene Tapia, Carlos Enrique Ramírez Juárez y Diana López Tapia. Ord. Civil 1 Acdo. Núm. Exp. 418/2020 Segundo Tomo.

Fernández Trujillo Alfredo vs. Luis Rodríguez González. Especial Hipotecario Civil 1 Acdo. Núm. Exp. 894/2006 Segundo Tomo.

Flores Lara Rebeca vs. Inmobiliaira Elizabeth S. de R. L. de C.V. Ord. Civil Amparo D. C. 129/2025. 1 Acdo. en Amparo. Núm. Exp. 824/2022 D. C. 129/2025.

González Pacheco Martha vs. Francisco González Pacheco y Otros. Ord. Civil Reb. de Agravios. 1 Acdo. Núm. Exp. 1496/2010 Bis. 2 Segundo Tomo.

González Rodríguez María de Lourdes y Sánchez García Pedro vs. Seguros Inbursa Sa Grupo Financiero Inbursa. Ord. Civil 1 Acdo. Núm. Exp. 1806/2024 Tercer Tomo.

Grael Inmobiliaria S.A. de C.V. vs. Vinta Capital S.A. de C.V. Sofom E. N. R. Ejecutivo Mercantil 1 Acdo. Núm. Exp. 1154/2018.

Hir Pyme S.A. de C.V. Sofom, E. N. R vs. Ingeniería Maquinaria y Equipo S.A. de C.V., Miguel Ángel Aceves Aguayo y Jorge Alberto Aguilar Hernández. Ejecutivo Mercantil 1 Acdo. Núm. Exp. 896/2015 Segundo Tomo.

Inmobiliaria Puente Viesgo S.A. de C.V. vs. Jarillo González Remigio y Morales Díaz Juana Elizabeth y Jarillo López Hipólito. Controversias de Arrendamiento Civil 1 Acdo. Núm. Exp. 1106/2024.

Inmobiliaria Tuxpango S.A. de C.V. vs. Amairani Nabil Torres Guzmán. Controversias de Arrendamiento Civil 2 Acdos. Núm. Exp. 136/2025.

Instituto de Seguridad Social para las Fuerzas Armadas Mexicanas vs. Torres Anguiano María Guadalupe y Velázquez Herrera Alejandro. Especial Hipotecario Civil 1 Acdo. Núm. Exp. 1684/2024.

Islas González María del Consuelo y y/o Consuelo Islas González y/o Consuelo Islas de Camargo vs. Ángeles Hernández Margarita. Ord. Civil 1 Acdo. Núm. Exp. 1798/2024.

Key Holder Inmobiliaria S.A. de C.V. vs. José Luis Manuel Eguinoa Levety. Ejecutivo Mercantil 1 Acdo. Núm. Exp. 584/1998 Segundo Tomo.

Lara Olmedo Silvia Arlina vs. Barragán Lara Frida Arlina. Ord. Civil 1 Acdo. Núm. Exp. 1860/2024.

Logística Inmobiliaria Garso S.A. de C.V. vs. Sandoval Gómez Carlos. Vía de Apremio Civil 1 Acdo. Núm. Exp. 172/2023.

López Alcántara Aidil y López Velarde Lorence Elena vs. Wallentin Higuera Pablo. Controversias de Arrendamiento Civil 1 Acdo. Núm. Exp. 1518/2024.

Machorro Aguirre Claudia Alejandra vs. Robledo Rodríguez Martín y Flores García Fidel. Ord. Civil 1 Acdo. Núm. Exp. 218/2025.

Millán Compeán Carlos Francisco y Compeán Dardon Sonia Guadalupe vs. Dardon Pérez Cristina. Ord. Civil 1 Acdo. Núm. Exp. 728/2023.

Moliner Robredo José Tomás vs. Jazmín Belén Gómez. Ord. Civil Amparo 894/2024-IV. 1 Acdo. en Amparo. Núm. Exp. 730/2020 894/2024-IV.

Moreno Cruz María Guadalupe vs. Díaz Barriga Florencia y Quien También Acostumbraba a Usar el Nombre de Florencia Díaz Barriga Ramírez. Ord. Civil 1 Acdo. Núm. Exp. 240/2025.

Navarrete Velázquez Aarón vs. Qualitas Compañía de Seguros S.A. de C.V. y García León Erick Alejandro. Ord. Civil 1 Acdo. Núm. Exp. 250/2025.

Promotora América S.A. de C.V. vs. Margua de México S.A. de C.V. Ord. Civil 1 Acdo. Núm. Exp. 238/2025.

Ramírez Medina Frumencio y Ramírez Medina María Eugenia y Ramírez Medina Antonia y Ramírez Medina Marco Antonio vs. Girón Reyes Agustín y Enríquez Quiroz Guadalupe. Ord. Civil 1 Acdo. Núm. Exp. 1272/2023.

Ramírez Zamora Josefina vs. Jiménez Guzmán Federico y Guzmán Nieto Guadalupe. Controversias de Arrendamiento Civil Expedientillo. 1 Acdo. Núm. Exp. 778/2023.

Realty Spv 1, S. de R. L. de C.V. vs. Misiones de Casa Real, S.A. de C.V. y Banco Mercantil del Norte, S.A. I. B. M. Grupo Financiero Banorte, Departamento Fiduciario. Ejecc. de Garantías Otorgadas Mediante Prenda Sin Transmisión de Pos. y Fideicomiso de Garantía (Procedimiento Judicial) Mercantil 1 Acdo. Núm. Exp. 749/2022.

Scotiabank Inverlat Sa Institución de Banca Múltiple Grupo Financiero Scotiabank Inverlat vs. Macías Parra Víctor Hugo. Especial Hipotecario Civil 1 Acdo. Núm. Exp. 662/2021.

Secreto. Ord. Civil Desechamiento. 1 Acdo. Núm. Exp. 264/2025.

Secreto. Ord. Civil Desechamiento. 1 Acdo. Núm. Exp. 266/2025.

Sevilla Mendoza Ariadna Guadalupe vs. Castro Gaytán Juana y C Director del Registro Público de la Propiedad y del Comercio de la Ciudad de México. Ord. Civil 1 Acdo. Núm. Exp. 1178/2024.

Si Crea Comercial S.A. de C.V. vs. Guzmán Cruz Luis Anastasio. Ejecutivo Mercantil 1 Acdo. Núm. Exp. 6/2024.

Socafi S.A. de C.V. vs. Martínez Hernández Mauricio y Martínez Morales José Marcial. Ejecutivo Mercantil 1 Acdo. Núm. Exp. 360/2024.

Soto y Montes José Roberto vs. Juan Reyes Ávila Godoy. Controversias de Arrendamiento Civil 1 Acdo. Núm. Exp. 1574/2024 Tomo II.

SOLO CONSULTA
SOLO CONSULTA
SOLO CONSULTA

Tarelo Arzola Juan vs. Seguros Afirme S.A. de C.V., Afirme Grupo Financiero. Ord. Civil Amparo 814/2024-IV. 1 Acdo. en Amparo. Núm. Exp. 98/2023 814/2024-IV.

Tip Auto, S.A. de C.V. vs. Prochaesa Procesadora de Chatarra y Equipo, S.A. de C.V. y Valdez Viramontes Pamela Jacqueline y Viramontes Becerra Ana Luisa. Ejecutivo Mercantil 1 Acdo. Núm. Exp. 2020/2024.

Trejo Camacho Emmanuel vs. Adidas de México. Ord. Civil 1 Acdo. Núm. Exp. 204/2025.

Vilchis Vázquez Felipe Pablo vs. Zarazua García María Dolores y Lucas Marcelo Luz. Ord. Civil 1 Acdo. en Seccion De Ejecución. Núm. Exp. 490/2023 Secc. de Ejecución.

NO PUBLICADOS

Allianz México S.A. Compañía de Seguros vs. Grupo Mexicano de Seguros S.A. de C.V. Ord. Mercantil no Publ. del 08-05-2025. 1 Acdo. Núm. Exp. 1842/2024 Segundo Tomo.

Tarelo Arzola Juan vs. Seguros Afirme S.A. de C.V., Afirme Grupo Financiero. Ord. Civil Priva Sent Documentos. 1 Acdo. Núm. Exp. 98/2023 Segundo Tomo.

AUDIENCIA

Castañedo Gallardo Blanca Estela y Castañedo Gallardo Rosa María y Méndez Castañedo Octavio Daniel y García Castañedo Luis Roberto y Méndez Castañedo Emiliano vs. Castanedo Juárez Elena y Juárez Ruíz Rosa. Aud. Ord. Civil. 1 Audiencia. Núm. Exp. 678/2021 Terc. Excluyente.

Colín Vecino Brenda vs. Enrique García García, Martha Díaz Velázquez. Aud. Especial Hipotecario Civil. 1 Audiencia. Núm. Exp. 1323/2024 Segundo Tomo.

SENTENCIA DEFINITIVAS DEL 14 DE MAYO DEL 2025

NO PUBLICADOS

Ferrusca García Hugo Jorge vs. Ferrusca García Josefina. Ord. Civil Sent. Def. 1 Núm. Exp. 54/2024

EL SECRETARIO DE ACUERDOS
LIC. LEONARDO DANIEL BENTAZOS MORALES

QUINCUAGÉSIMO QUINTO DE LO CIVIL

SECRETARÍA "A"
ACUERDOS DEL 14 DE MAYO DEL 2025

Agronegocios Laad Sociedad Anónima de Capital Variable Sociedad Financiera de Objeto Múltiple Entidad Regulada vs. Agricultura Mexicana Empresarial Sociedad de Producción Rural de Repsonsabiliadad Limitada y Quezada Ordaz Greco Francisco y Quezada Ordaz Adrián de Jesús. Especial Hipotecario Civil 4 Acdos. Núm. Exp. 2249/2024.

Almaguer Arenas Alejandra vs. Almaguer Arenas Alberto y Almaguer Arenas Adriana Margarita y Almaguer Arenas Jesús y Almaguer Arenas Fernando y Torres Álvarez Araceli y Fernández Torres Julio. Ord. Civil 1 Acdo. Núm. Exp. 237/2025.

Analisis y Desarrollos Eureka, S.A. de C.V. Ord. Civil 2 Acdos. en Amparo. Núm. Exp. 5001/2025 Amparo 613/2025.

Arévalo Macouzeth Aldo vs. Barajas Saldívar Pedro y Barajas Saldívar Sergio y Director General del Registro Público de la Propiedad y de Comercio de la Ciudad de México. Ord. Civil 1 Acdo. Núm. Exp. 161/2024.

Banca Mifel S.A. Institución de Banca Múltiple Grupo Financiero Mifel División Fiduciaria Fideicomiso Identificado Con el Número 651/2005 vs. Pando Rodríguez Ramón, Prenda Pague Sapi de Cv, Pando Leyva Ramón Elías Antonio, Rodríguez González Adriana María, Pando Rodríguez Rodrigo, Tarrats Suárez Gerardo y Opencap Holding Sapi de C.V. Sofom Enr. Vía de Apremio Civil 1 Acdo. Núm. Exp. 1669/2024 A. Tomo Cinco.

Banco Inbursa Sociedad Anónima Institución de Banca Múltiple Grupo Financiero Inbursa vs. Dávila Álvarez Salvador y Lazarini Palomares Verónica Celia. Especial Hipotecario Civil 1 Acdo. Núm. Exp. 83/2025.

Banco Inbursa, Institución de Banca Múltiple, Grupo Financiero Inbursa vs. Luis Ramón Armenta Jasso vs. Hermelinda Cervantes Jaramillo. Especial Hipotecario Civil 1 Acdo. en Tercería. Núm. Exp. 341/2010 Tercería.

Banco Inbursa, Sociedad Anónima, Institución de Banca Múltiple, Grupo Financiero Inbursa vs. Zamora Franco Hilda Guadalupe. Especial Hipotecario Civil 3 Acdos. Núm. Exp. 1199/2019 A. Tomo Dos.

Banco Mercantil del Norte Institución de Banca Múltiple Grupo Financiero Banorte vs. García Rosales Margarita. Juris. Voluntaria Civil 1 Acdo. Núm. Exp. 239/2025.

Banco Mercantil del Norte S.A. Institución de Banca Múltiple Grupo Financiero Banorte vs. Hernández Duana José de la Cruz y Cruz González Juana. Especial Hipotecario Civil 1 Acdo. Núm. Exp. 1321/2024.

Banco Mercantil del Norte, S.A. Institución de Banca Múltiple, Grupo Financiero Banorte antes BBVA Bancomer, S.A., Institución de Banca Múltiple, Grupo Financiero BBVA Bancomer (Como Causahabiente de Hipotecaria Nacional Sociedad Anónima de Capital Variable, Sociedad Financiera BBVA Bancomer) vs. Miguel Ángel Herrera Méndez y María Elizabeth Reyna Chantaca. Especial Hipotecario Civil 2 Acdos. Núm. Exp. 1543/2011 Tomo Dos.

Banco Mercantil del Norte, S.A. Institución de Banca Múltuple, Grupo Financiero Banorte vs. Rojo Guadarrama María Fabiola. Especial Hipotecario Civil 1 Acdo. Núm. Exp. 1625/2024-A. Tomo Dos.

Banco Mercantil del Norte, Sociedad Anónima, Institución de Banca Múltiple Grupo Financiero Banorte vs. Tostado Fernández Isaías. Especial Hipotecario Civil 1 Acdo. Núm. Exp. 1187/2011.

Banco Santander México S.A. Institución de Banca Múltiple Grupo Financiero Santander vs. Trejo Guerrero Rogelio y Frías Castro Amelia. Especial Hipotecario Civil 1 Acdo. Núm. Exp. 311/2023.

Banco Ve por Más, S.A. Institución de Banca Múltiple, Grupo Financiero Ve por más vs. Administración y Servicios Técnicos a la Construcción S.A. de C.V., Romo Orozco Rodrigo y Pineda Flores Rosa Lesbia También Conocida como Rosa Lesbia Pineda de Flores de Romo y/o Rosa Lesbia Pineda Flores de Romero. Proced. Convencional Mercantil Civil 1 Acdo. Núm. Exp. 1331/2024.

Bancopel Sa Institución de Banca Múltiple vs. Estratégica Smarter Marketing Sapi de C.V. y Marketing Trail Sapi de C.V. y Arly S.A. de C.V. y López Gallo López Vicente Arturo. Especial Hipotecario Civil 1 Acdo. Núm. Exp. 945/2024.

Bautista Santiago Luisa y y-o. Luisa Bautista vs. Zamora Herrera José Miguel Ángel vs. Notario Público Número Cinco de la Ciudad de México, Licenciado Alfonso Zermeño Infante y Registro Público de la Propiedad y del Comercio de la Ciudad de México. Ord. Civil 5 Acdos. Núm. Exp. 255/2022.

BBVA México Sociedad Anónima Institución de Banca Múltiple Grupo Financiero BBVA México vs. Juárez María Ernestina y Quien También Acostumbra a Usar el Nombre de María Ernestina Juárez Salazar. Especial Hipotecario Civil 1 Acdo. Núm. Exp. 995/2024.

BBVA México, Sociedad Anónima, Institución de Banca Múltiple Grupo Financiero BBVA México antes BBVA Bancomer, S.A., Institución de Banca Múltiple, Grupo Financiero BBVA Bancomer vs. Osorio Herrera Juan y Reyes Huetle Patricia. Especial Hipotecario Civil 1 Acdo. Núm. Exp. 203/2014 Tomo Dos.

Bridgestone de México S.A. de C.V. vs. Barriga Núñez María Estela y Acevedo Barriga Jesús Enrique y Jenrab de México S de R.L. de C.V. Especial Hipotecario Civil 1 Acdo. Núm. Exp. 701/2022 A. Tomo Cuatro.

Castro Aguirre Isabel Dolores Teodora vs. Adrián Ortiz Méndez Ó Adrián Méndez Ortiz, y Olivia Dorado Carrión. Controversias de Arrendamiento Civil 2 Acdos. Núm. Exp. 967/2023.

Cibanco Sociedad Anónima Institución de Banca Múltiple en su Carácter de Fiduciario en el Fideicomiso Número F 00430 vs. Badillo Plascencia Andrés. Especial Hipotecario Civil 1 Acdo. Núm. Exp. 1513/2019 Tomo Dos.

Claudia Marsella Solís Arvizu. Ord. Civil 1 Acdo. en Amparo. Núm. Exp. 5001/2024 Iii-983/2023.

Claudia Yesenia López Aldaiz, por su Propio Derecho y en Representación del Niño de Iniciales D. I. L vs. Grupo Mexicano de Seguros S.A. de C.V. vs. Comisión Federal de Electricidad. Ord. Civil 1 Acdo. Núm. Exp. 157/2024 A. Tomo Dos.

Club Deportivo Guadaljara, Sociedad Anónima de Capital Variable. Ord. Civil 1 Acdo. en Amparo. Núm. Exp. 5001/2025 1389/2024-Ix.

Club Deportivo Guadaljara, Sociedad Anónima de Capital Variable. Ord. Civil 1 Acdo. en Amparo. Núm. Exp. 5001/2025 Amparo 85/2025.

Compromiso que Suma Valor S.A. P. I. de C.V. Sofom E. N. R vs. Distribuidora Tropisol, S.A. de C.V., Rayek Fallena Salomón. Ejecutivo Mercantil 3 Acdos. Núm. Exp. 913/2019 Tomo Tres.

SOLO CONSULTA
SOLO CONSULTA
SOLO CONSULTA

Corona Hernández Roberto Ranulfo vs. Mora Azcárraga Alma Lourdes y Arellano Ostoa Omar. Ord. Civil C. Apelación. 1 Acdo. Núm. Exp. 1691/2024 Bis. 2 A. Tomo Dos.

Cortés Hernández Columba Elsa vs. Cortés Hernández Delia Norma. Ord. Civil 1 Acdo. Núm. Exp. 307/2021 Bis. 2 Tomo II.

De Pablo Gómez del Campo Guadalupe vs. Gochicoa Cáceres Claudia Cristina y Juárez Bobadilla Alfonso Ricardo. Controversias de Arrendamiento Civil 1 Acdo. Núm. Exp. 1793/2024.

Díaz de León García Enrique vs. Vega Montes de Oca Dulce Caridad. Controversias de Arrendamiento Civil 1 Acdo. Núm. Exp. 1247/2023.

Edgar Leonardo Ojeda Aguilar. Ord. Civil 2 Acdos. en Amparo. Núm. Exp. 5001/2025 Amparo 649/2025 Mesa Vii-A.

Esquivel Estrada José de Jesús, antes HSBC México, S.A., Institución de Banca Múltiple, Grupo Financiero HSBC, División Fiduciaria del Fideicomiso F/26757 vs. Rodríguez Ruíz Antonio y Sánchez Gómez María de Jesús. Especial Hipotecario Civil 1 Acdo. Núm. Exp. 1035/2014 Bis. 2 Tomo II.

García Olivares Leticia María Isabel vs. Castro Cañedo Verónica. Controversias de Arrendamiento Civil 1 Acdo. Núm. Exp. 1311/2023.

García Trejo Miguel Ángel. Ord. Civil 1 Acdo. en Amparo. Núm. Exp. 5001/2024 2079/2023-IV.

HSBC México Sa Institución de Banca Múltiple Grupo Financiero HSBC División Fiduciaria en su Carácter de Fiduciario en el Fideicomiso Irrevocable de Administración y Garantía Núm F253936 por Conducto de Patrimonio Sociedad Anónima de Capital Variable Sociedad Financiera de Objeto Múltiple Entidad No Regulada en su Carácter de Administrador vs. Páez Moreno Francisco Aarón. Extinción de Domi. Civil 1 Acdo. Núm. Exp. 1299/2018.

HSBC México, Sociedad Anónima, Institución de Banca Múltiple, Grupo Financiero HSBC División Fiduciaria en su Calidad de Fiduciario en el Fideicomiso Irrevocable Identificado Con el Número F/250295 vs. Jiménez Rojas Carlos. Especial Hipotecario Civil 1 Acdo. Núm. Exp. 233/2018.

HSBC México, Sociedad Anónima, Institución de Banca Múltiple, Grupo Financiero HSBC División Fiduciaria en su Calidad de Fiduciario en el Fideicomiso Irrevocable Identificado Con el Número F/250295 vs. Jiménez Rojas Carlos. Especial Hipotecario Civil 2 Acdos. Núm. Exp. 233/2018 A. Tomo Dos.

Instituto de Seguridad y Servicios Sociales de Los Trabajadores del Estado a Través de su Fondo de la Vivienda Fovissste vs. Vivas Luna Juvencio. Especial Hipotecario Civil 1 Acdo. Núm. Exp. 2091/2024.

Instituto de Seguridad y Servicios Sociales de Los Trabajadores del Estado a Través de su Fondo de la Vivienda Fovissste vs. Cynthia Márquez Quintana. Especial Hipotecario Civil 1 Acdo. Núm. Exp. 1375/2024.

Islas López Arturo vs. Serna Peniche Mercedes Itzaxi y Flores Cornejo Juan Carlos. Controversias de Arrendamiento Civil 1 Acdo. Núm. Exp. 1667/2024 A. Tomo Dos.

López Vilalta Ana Elvira vs. Neda Landazuri Alejandro. Ejecutivo Mercantil 1 Acdo. en Amparo. Núm. Exp. 1987/2024 Cuad. de Amp. D. C. 592/2024.

Maldonado Jiménez Lilia vs. González Martín Alejandro Arturo. Ord. Civil 2 Acdos. Núm. Exp. 1111/2024.

Martínez Luciano Elizabeth vs. Santander Vivienda S.A. de C.V. Sociedad Financiera de Objeto Múltiple Entidad Regulada Grupo Financiero Santander México y Castro Peralta Enrique Gerardo y Notario Público Ciento Treinta y Ocho del Estado de México y C Director del Instituto de la Función Registral del Estado de México. Ord. Civil 1 Acdo. Núm. Exp. 81/2025.

Méndez Domínguez María Cristina vs. Santa Olalla Méndez Silvia Viridiana. Ord. Civil 1 Acdo. Núm. Exp. 459/2024.

Meza Hernández Salvador Cesionario de HSBC México, Sociedad Anónima, Institución de Banca Múltiple, Grupo Financiero HSBC, División Fiduciaria, en su Carácter de Fiduciario del Fideicomiso Irrevocable Identificado Con el Número F/253936 vs. María Araceli García Cervantes. Especial Hipotecario Civil 1 Acdo. Núm. Exp. 391/2015.

Morales Busquet Pablo vs. María Hilda Jiménez Uribe. Esp. Hip. 1 Acdo. Núm. Exp. 687/2006.

Proyectos Adamantine S.A. de C.V. Sociedad Financiera de Objeto Múltiple Entidad Regulada vs. Rodríguez Figueroa David. Especial Hipotecario Civil 1 Acdo. en Amparo. Núm. Exp. 119/2025 Amparo 3/2025.

Proyectos Adamantine S.A. de C.V. Sociedad Financiera de Objeto Múltiple Entidad Regulada vs. Rodríguez Figueroa David. Especial Hipotecario Civil 1 Acdo. Núm. Exp. 119/2025 A. Tomo Dos.

Rocío Guadalupe Tirado Aguirre. Ord. Civil 1 Acdo. en Amparo. Núm. Exp. 5001/2024 Amparo 527/2024.

Rojas Medrano Bruno Mario vs. Murrieta Cabrera Marcelino David. Especial Hipotecario Civil 1 Acdo. Núm. Exp. 1175/1997 Tomo Tres.

Sánchez Sánchez Daniel vs. Pérez Calleja de Carro Gloria Margarita y Carro Martínez Juan Ángel. Ord. Civil 1 Acdo. Núm. Exp. 1361/2023.

Secreto. Ejecutivo Mercantil 1 Acdo. Núm. Exp. 843/2023.

Sqn Latina S de R.L. de C.V. hoy Quantum Fl S de R.L. de C.V. vs. Ávalos Fresh Spr de R.L. y Vázquez Anguiano Clarissa. Especial Hipotecario Civil 1 Acdo. Núm. Exp. 1493/2024.

Sqn Latina S de R.L. de C.V. hoy Quantum Fl S de R.L. de C.V. vs. Ávalos Fresh Spr de R.L. y Vázquez Anguiano Clarissa. Especial Hipotecario Civil 2 Acdos. Núm. Exp. 1493/2024 A. Tomo Dos.

Torres Bulfeda Julieta Rebeca Cesionaria de Los Derechos Litigiosos vs. Francisco Alberto Barbosa Maceda y Francisco López Navarro. Ejecutivo Mercantil 1 Acdo. Núm. Exp. 1631/2024 Tomo II.

Toyota Financial Services México S.A. de C.V. vs. Bandera Hernández Eugenia Norike. Ejecutivo Mercantil Expedientillo. 1 Acdo. Núm. Exp. 1231/2023.

Villalva Amaro su Sucesión Arnulfo vs. Matc Digital S de R.L. de C.V. Controversias de Arrendamiento Civil 1 Acdo. Núm. Exp. 99/2025 A. Tomo Dos.

Volkswagen Leasing S.A. de C.V. vs. Vega Cruz Miriam y Vega Cruz Nohemí. Ejecutivo Mercantil 1 Acdo. Núm. Exp. 1455/2024.

NO PUBLICADOS

Lemuel Josafat Zamora Rodríguez vs. Ricardo Rodríguez Arroyo. Especial Hipotecario Civil Acdo. No Publicado. 1 Acdo. Núm. Exp. 565/2009 Tomo Tres.

AUDIENCIA

Ramírez Conrado vs. Felipe Godínez León, su Sucesión vs. Baruhc Lecona Godínez. Aud. Controversias de Arrendamiento Civil. 1 Aud. en Tercería. Núm. Exp. 581/2019 Terc. 21-Febrero-25.

De la Luz Rodríguez Benito Antonio vs. Garzon Domínguez Gloria. Aud. Ord. Civil. 1 Audiencia. Núm. Exp. 1787/2024.

SENTENCIA DEFINITIVAS DEL 14 DE MAYO DEL 2025

Ramírez Conrado vs. Felipe Godínez León, su Sucesión vs. Baruhc Lecona Godínez. Controversias de Arrendamiento Civil Sent. Definiitva 1 Sent. Def. en Tercería. Núm. Exp. 581/2019 Terc. 21-Febrero-25

LA SECRETARIA DE ACUERDOS
LIC. NANCY HAYDE LÓPEZ FRÍAS

SECRETARÍA "B"
ACUERDOS DEL 14 DE MAYO DEL 2025

Aguilar Castañeda Gloria del Carmen su Sucesión vs. González Aguilar Andrés. Ord. Civil 2 Acdos. Núm. Exp. 1420/2024.

Alarcón Aquino Jesús vs. Flores Vázquez Jaquelín. Ord. Civil 1 Acdo. Núm. Exp. 96/2025.

Alfredo Fernández Trujillo (Grupo Aitex, Sociedad Anónima de Capital Variable antes Ace Fianzas Monterrey, S.A.) vs. Sixto Sánchez Salinas y Yolanda Trejo de Sánchez. Especial Mercantil Mercantil 1 Acdo. Núm. Exp. 534/2003 Tomo II.

Auren Contigo S.A. de C.V. vs. Rojo de la Torre Marcela. Controversias de Arrendamiento Civil Acdo. No Publicado. 1 Acdo. Núm. Exp. 162/2025.

Auto Financiamiento Automotriz S.A. de C.V. vs. Díaz Mendoza Javier y García Martagon Renee. Ejecutivo Mercantil 1 Acdo. Núm. Exp. 1606/2024.

Banco Mercantil del Norte Sa Institución de Banca Múltiple Grupo Financiero Banorte vs. Arellanos Candor Valeria. Especial Hipotecario Civil 2 Acdos. Núm. Exp. 910/2024.

Banco Santander México Sa Institución Dde Banca Múltiple Grupo Financiero Santander México vs. Carrasco Rueda Romeo. Providencias Precautorias Civil 1 Acdo. Núm. Exp. 1422/2024.

Banco del Bajío S.A., Institución de Banca Múltiple vs. Martínez Santiago Jorge Alejandro. Especial Hipotecario Civil 1 Acdo. Núm. Exp. 830/2018 Tomo II.

SOLO CONSULTA
SOLO CONSULTA
SOLO CONSULTA

BBVA Bancomer Sa Ibm Grupo Financiero BBVA Bancomer vs. Punto Natural S.A. de C.V., Carlos Mendizábal Campero y Lucía Campero Trejo Lerdo. Ejecutivo Mercantil 1 Acdo. Núm. Exp. 1390/2024 Tomo III.

BBVA México S a Institución de Banca Múltiple Grupo Financiero BBVA México vs. Salomón Molina Vicente Manzur. Juris. Voluntaria Civil 1 Acdo. Núm. Exp. 940/2024.

Casa Cuervo S.A. de C.V. vs. Mr Volk S.A. de C.V. y Escobar García Pablo. Ejecutivo Mercantil 1 Acdo. Núm. Exp. 92/2025.

Cetelem S.A. de C.V. Sociedad Financiera de Objeto Múltiple Entidad Regulada vs. Lira Puente Héctor Mariano. Ejecutivo Mercantil 1 Acdo. Núm. Exp. 448/2023.

Chávez Bolaños Raúl vs. Ochoa Casarrubias Luis Arturo y Ochoa Casarrubias Carlos Roberto y Ochoa Casarrubias Lucy Elena y Gaspar López Odilo. Ord. Civil 1 Acdo. Núm. Exp. 100/2025.

Ci Banco S.A. Institución de Banca Múltiple Actuando en su Carácter de Fiduciaria en el Fideicomiso F00102 vs. Carrillo Amaya Francisco Javier y Díaz Saavedra Dora. Juris. Voluntaria Civil 1 Acdo. Núm. Exp. 822/2024.

Colín Prat Juan Miguel vs. José Moctezuma Barragán y Otro. Ord. Civ. 2 Acdos. Núm. Exp. 494/1996.

Córdova Sánchez Carlos Fernando vs. Sánchez Córdova Bertha. Ord. Civil 2 Acdos. Núm. Exp. 716/2022.

Crocker Aguilar Jorge Alfredo y Biendia Robles de Crocker María Magdalena y Sánchez Pedraza Rafael y Sumano Catalán Ana María vs. HSBC México S.A. de C.V. Institución de Banca Múltiple Grupo Financiero HSBC y Serfín International Bank & Trust. Ord. Mercantil 1 Acdo. Núm. Exp. 1048/2024.

Cruz Martínez José Jovany y María Guadalupe Guzmán Pérez por su Propio Derecho y en Representación de su Menor Hija I. N. C. G vs. Seguros Banorte S.A. de C.V. Grupo Financiero Banorte vs. Comisión Federal de Electricidad. Ord. Civil 1 Acdo. Núm. Exp. 162/2023 Bis. 3 Principal.

Daimler Financialservices México Sociedad de Responsabilidad Limitada de Capital Variable vs. Trasnportes Famego Sociedad Anónima de Capital Variable y Meza Gómez Raúl. Especial Mercantil Mercantil 1 Acdo. Núm. Exp. 238/2025.

Diez González Cossío Máximo Eugenio Francisco su Sucesión vs. Diego Armando Diez del Rincón y Héctor Manuel Cárdenas Villareal Notario Número Doscientos Uno de la Ciudad de México y Registro Público de 1. a Propiedad y del Comercio en Compostela, Nayarit. Ord. Civil 1 Acdo. Núm. Exp. 414/2017 Bis. 2 Tomo II.

Escudero Preciado Carlos José Cesionario de HSBC México S.A. Institución de Banca Múltiple Grupo Financiero HSBC División Fiduciaria en su Carácter de Fiduciario en el Fideicomiso Irrevocable Número F/243264 vs. Rivera Vitervo Artemia. Especial Hipotecario Civil 1 Acdo. Núm. Exp. 1282/2018 Tomo II.

Espino Rodríguez Patricia vs. Téllez Méndez María Tereza. Medios Preparatorios Mercantil 1 Acdo. Núm. Exp. 1060/2023.

Esses Dayan Irene y Sucesión a Bienes de Irene Esses Dayan vs. Esses Dayan Jacobo y Esses Levy Moisés y Licenciado Arturo González Jiménez Titular de la Notaria Pública Número 95 del Estado de México. Ord. Civil 1 Acdo. Núm. Exp. 340/2023.

Eulalio Álvarez Guevara y/o Eulalio Álvarez Gevara y Godínez Luna Carolina vs. Grupo Mexicano de Seguros S.A. de C.V. Ord. Civil No Publicado. 1 Acdo. Núm. Exp. 1198/2023 Bis. 1 Principal.

Fianzas y Cauciones Atlas, S.A. vs. La Molendera, S.A. de C.V. y Flores Almazán Efraín y Núñez Méndez Wenceslada. Especial de Fianzas Mercantil Cuad. de Amparo. 1 Acdo. en Amparo. Núm. Exp. 1512/2024 Amparo: 296/2024-IV.

González Mendoza José Luis vs. Solís Figueroa Jorge Octavio. Ejecutivo Mercantil 1 Acdo. Núm. Exp. 968/2023.

Grupo Collado, Sociedad Anónima de Capital Varible vs. Grupo Gilbert Estructuras en Acero S.A. de C.V. y Rodríguez Flores Carlos y Rodríguez Luna José Guadalupe y Rodríguez Flores Israel y Rodríguez Flores Leonardo. Ejecutivo Mercantil Expedientillo. 2 Acdos. Núm. Exp. 932/2021 B. Tomo Tres.

Hernández Robalino Fanny Graciela vs. Navarro Cervantes Eugenio. Controversias de Arrendamiento Civil 1 Acdo. Núm. Exp. 434/2021.

Hipotecaria su Casita, S.A. de C.V. Sociedad Financiera de Objeto Múltiple Entidad No Regulada vs. Carlos Armenta Daniel. Esp. Hip. Expedientillo. 1 Acdo. Núm. Exp. 648/2012.

Inmobiliaria Nivel 12, S.A. de C.V., (Cesionario de HSBC México Sa Institución de Banca Múltiple Grupo Financiero HSBC División Fiduciaria en su Carácter de Fiduciario del Fideicomiso Irrevocable Número F 262757) vs. Gómez Rascón Alberto. Vía de Apremio Civil 1 Acdo. Núm. Exp. 690/2019.

Inmobiliaria Vaslam, S.A. de C.V., y Empresas Longoria, S.A. de C.V., y Adrianople, S. C., y Longoria Tijerina Alfredo y Sara Laura Longoria Tijerina, su Sucesión (Por Conducto de su Albacea Alfredo Longoria Tijerina vs. Asesores Inmobiliarios Mv, S. C. y y Banco Nacional de México, S.A. Integrante del Grupo Financiero Banamex. Ord. Mercantil Aud. de Ley. 1 Acdo. Núm. Exp. 608/2024 Tomo Dos.

Instituto del Fondo Nacional de la Vivienda para los Trabajadores Infonavit vs. Regalado Carranza Matilde y Ortiz Flores Sánchez Hugo Martín O. Flores Sánchez Hugo Martín. Especial Hipotecario Civil Cuad. de Amparo. 1 Acdo. en Amparo. Núm. Exp. 1294/2024 Amparo Directo.

López Cruz Edgar vs. King Hayata Moisés Alberto. Controversias de Arrendamiento Civil 1 Acdo. Núm. Exp. 1648/2024 a Tomo Dos.

Madariaga Cantú Fernando vs. Carrera Cadena Juan Eduardo y Anaya Guadalupe. Ord. Civil 2 Acdos. Núm. Exp. 496/2023 A. Tomo Dos.

Martínez Cabrera Salvador y Santillán Albarrán Melissa vs. Seguros Inbursa Sa Grupo Financiero Inbursa. Ord. Civil 2 Acdos. Núm. Exp. 1040/2024.

Ornelas Lerma Paola Carolina. Ord. Civil Cuad. de Amparo. 2 Acdos. en Amparo. Núm. Exp. 5000/2025 Cuad. de Amp. 1418/2024.

Promotora Reside S.A. de C.V. y Constructora Las Californias S.A. de C.V. vs. Rosagur S.A. de C.V. Controversias de Arrendamiento Civil 1 Acdo. Núm. Exp. 710/2021.

Proyectos en Administración Inmobiliaria S.A. de C.V. y Banco Nacional de México Sa Integrante del Grupo Financiero Banamex vs. García García Gregorio. Ord. Mercantil 2 Acdos. Núm. Exp. 1038/2023.

Ramos Tapia Rogelio vs. Ayala Bracho Carlos Andrés. Ord. Civil 2 Acdos. Núm. Exp. 114/2022.

Recuperación de Comercio Interior, S. de R. L. de C.V. vs. María Elena Moreno Arroyo. Esp. Hip. 1 Acdo. Núm. Exp. 6/2007.

Rodríguez de Noriega María de Los Ángeles vs. Inmobiliaria Nautilus S.A. y Otro. Ord. Civ. 1 Acdo. Núm. Exp. 182/2007.

Román Marín Alejandro Isaac vs. Cepeda Morales Mayela Karina. Especial Hipotecario Civil 1 Acdo. Núm. Exp. 2/2020.

Salas Pérez Juan Antonio vs. Seguros Inbursa Sa Grupo Financiero Inbursa. Ord. Civil Cuad. de Apelación. 1 Acdo. Núm. Exp. 126/2025.

Scotiabank Inverlat Sa Institución de Banca Múltiple Grupo Financiero Scotiabank Inverlat vs. Celaya Landin José Carlos y Flores Bahena Miguel Ángel. Especial Hipotecario Civil Cuad. de Amparo. 2 Acdos. en Amparo. Núm. Exp. 776/2024 Cuad. de Amp. 705/2025.

Scotiabank Inverlat Sa Institución de Banca Múltiple Grupo Financiero Scotiabank Inverlat vs. Comercial de Herramientas Sapi de C.V. y Attias Wengrowsky David y Attias Wengrowsky Mijael y Attias Wengrowsky Aarón y Marcuschamer Kleiman Esther y Marketing de Monterrey Sapi de C.V. Ejecc. de Garantías Otorgadas Mediante Prenda Sin Transmisión de Pos. y Fideicomiso de Garantía (Procedimiento Extrajudicial) Mercantil 2 Acdos. Núm. Exp. 990/2024.

Secreto. Ejecutivo Mercantil 1 Acdo. Núm. Exp. 136/2023.

Secreto. Ejecutivo Mercantil 1 Acdo. Núm. Exp. 136/2025 A.

Secreto. Ejecutivo Mercantil 1 Acdo. Núm. Exp. 1560/2024.

Secreto. Ejecutivo Mercantil 3 Acdos. Núm. Exp. 1754/2024.

Secreto. Ejecutivo Mercantil Acdo. No Publicado. 1 Acdo. Núm. Exp. 1774/2024.

Secreto. Ejecutivo Mercantil 1 Acdo. Núm. Exp. 272/2023.

Secreto. Providencias Precautorias Civil 2 Acdos. Núm. Exp. 354/2018.

Seguros Inbursa Sociedad Anónima Grupo Financiero Inbursa vs. Godoy Mendoza Esperanza, Godoy Mendoza María Juana. Especial Hipotecario Civil 1 Acdo. Núm. Exp. 414/2019.

Suárez Melo Porfirio vs. Cresencio Suárez Martínez. Ord. Civil Principal Tomo II. 1 Acdo. Núm. Exp. 1232/2024 A. Tomo II.

Toca Fernández María Teresa vs. Colegio Nueva Infancia S.C. y Rosa María de la Cruz Rivo Vez O. María de la Cruz Rico Vez y García Adame María del Pilar. Controversias de Arrendamiento Civil 1 Acdo. Núm. Exp. 2196/2024.

Valdez Matt Rogelio Alberto vs. Marcushamer Stavchansky Saúl. Ord. Civil 13 Acdos. Núm. Exp. 178/2025.

SOLO CONSULTA
SOLO CONSULTA
SOLO CONSULTA

Vázquez Molina Eligio vs. García Villagrán Luis y Villagrán Jacobo Dora. Ord. Civil 1 Acdo. Núm. Exp. 236/2025.

Veiga Ortega Olivia vs. Rodríguez Delgado Orlando Agustín y Rodríguez Crespo Alma Deyadira. Controversias de Arrendamiento Civil Radicación. 1 Acdo. Núm. Exp. 1784/2024 A. Tomo II.

NO PUBLICADOS

Continental Automotive Mexicana, S.A. de C.V. vs. Casa de Bolsa Multiva, S.A. de C.V. Grupo Financiero Multiva y Otros. Ord. Civil Expdllo. No Publicado. 1 Acdo. Núm. Exp. 846/2015.

Flores Ortega Ricardo Santos vs. Buendía Domínguez Efigenia Inés. Ejecutivo Mercantil No Publicado. 1 Acdo. Núm. Exp. 2158/2024.

Franzoni Suain María del Carmen Guadalupe vs. Torres Ortiz Janett y Torres Ortiz Sandra. Controversias de Arrendamiento Civil No Publicado. 2 Acdos. Núm. Exp. 838/2024.

García Cárdenas Gustavo vs. García Cárdenas Julisa y González Caro Óscar David. Controversias de Arrendamiento Civil No Publicado. 2 Acdos. Núm. Exp. 1066/2024.

Gomora Gomora Adelfo y Gomora Bernal Cristina y Gomora Gomora Sara vs. Grupo Mexicano de Seguros S.A. de C.V. Ord. Civil No Publicado. 2 Acdos. Núm. Exp. 214/2024 A. Principal.

Martínez Cabrera Salvador y Santillán Albarrán Melissa vs. Seguros Inbursa Sa Grupo Financiero Inbursa. Ord. Civil No Publicado. 5 Acdos. Núm. Exp. 1040/2024.

Proyectos en Administración Inmobiliaria S.A. de C.V. y Banco Nacional de México Sa Integrante del Grupo Financiero Banamex vs. García García Gregorio. Ord. Mercantil no Publ. Expedientillo. 1 Acdo. en Expedientillo. Núm. Exp. 1038/2023 Expedientillo.

Ruíz Solano Juan Francisco vs. Ruíz Solano Silvia y Ruíz Solano María Yolanda su Sucesión y Ruíz Solano Patricia y Ruíz Solano Marco Antonio y Ruíz Solano Bernardo y Ruíz Solano Sofía Gabriela y Solano Hernández Yolanda su Sucesión. Ord. Civil Acdo. No Publicado. 1 Acdo. Núm. Exp. 284/2024.

Sandoval Calderón Óscar vs. Hernández Imelda y López Cruz María Elena. Ord. Civil Expdllo. No Publicado. 1 Acdo. Núm. Exp. 178/2024.

Suárez Melo Porfirio vs. Cresencio Suárez Martínez. Ord. Civil No Publicado. 1 Acdo. Núm. Exp. 1232/2024 A. Tomo II.

AUDIENCIA

Sofimex Institución de Garantías S.A. vs. Construcción Consultoría de México Comex, S.A. de C.V. Aud. Especial de Fianzas Mercantil. 1 Audiencia. Núm. Exp. 1382/2024.

NO PUBLICADOS

Proyectos en Administración Inmobiliaria S.A. de C.V. y Banco Nacional de México Sa Integrante del Grupo Financiero Banamex vs. García García Gregorio. Aud. no Publ. Ord. Mercantil. 1 Audiencia. Núm. Exp. 1038/2023.

SENTENCIA INTERLOCUTORIA

BBVA México Sa Institución de Banca Múltiple Grupo Financiero BBVA México vs. Mollinedo Becerra Mario Ernesto. Vía de Apremio Civil Sent. Interl. no Publ. del Trece de Mayo del Dos Mil Veinticinco. 1 Núm. Exp. 1004/2024

Cano Jiménez Jorge vs. Gerardo Castro López. Especial Hipotecario Civil Sent. Interl. 1 Núm. Exp. 446/2012 Bis. 1 A. Tomo Dos

Sociedad Hipotecaria Federal S.N.C. Institución de Banca de Desarrollo, en su Carácter de Fiduciario Sustituto del Fondo de Operación y Financiamiento Bancario a la Vivienda (Fovi) vs. María de Lourdes Rosales Hernández y Ángel Damián Rosales Hernández. Especial Hipotecario Civil Sent. Interl. 1 Núm. Exp. 1264/2010

LA SECRETARIA DE ACUERDOS
LIC. ANABELL LEONOR REYES RODRÍGUEZ

QUINCUAGÉSIMO SÉPTIMO DE LO CIVIL

SECRETARÍA "A"
ACUERDOS DEL 14 DE MAYO DEL 2025

Administradora Black, Sociedad de Responsabilidad Limitada de Capital Variable hoy su Cesionaria Alma Rosa Padilla Campos vs. Miguel Ángel de Gante Hernández y Reyna Adriana Barrera Rangel de Degante. Especial Hipotecario Civil 1 Acdo. Núm. Exp. 385/2012.

Administradora Fome 1, Sociedad de Responsabilidad Limitada de Capital Variable vs. Lira Espinosa Adriana Virginia Ortega Bouchan Miguel Ángel. Especial Hipotecario Civil 1 Acdo. Núm. Exp. 245/2025.

Alba Vázquez Silvestre vs. Romero Colín Javier vs. Hernández Quevedo Raúl Porfirio y Hernández Quevedo Cristina y Vázquez Juárez Isidro y Vázquez Colín Jesús y Romero García Óscar y Romero García Carlos Gabriel. Ord. Civil 1 Acdo. Núm. Exp. 1731/2024.

Analisis y Desarrollos Eureka S.A. de C.V. Ord. Civil Acdo. en Amparo Número 613/2025-Iii-C. 1 Acdo. en Amparo. Núm. Exp. 613/2025 613/2025-Iii-C Promov. por Analisis y Desarrollos Eureka S.A. de C.V.

Autofinanciamiento México, S.A. de C.V. vs. Carlos Martínez Gutiérrez y Otros. Ejec. Merc. 1 Acdo. Núm. Exp. 1693/2011.

Banca Afirme Sociedad Anónima Institución de Banca Múltiple Afirme Grupo Financiero vs. Zuker Sociedad Anónima de Capital Variable. Ejecutivo Mercantil 1 Acdo. Núm. Exp. 1243/2018.

Banco Base Sa Institución de Banca Múltiple Grupo Financiero Base vs. Saya Group México S de R.L. de C.V. y Torres Rosas Guadalupe y Rodríguez Guerrero José Jaime y Rodríguez Torres José Jaime y Romero Weber Jéssica. Ejecutivo Mercantil 1 Acdo. Núm. Exp. 1067/2022.

Banco Internacional, S.A. Institución de Banca Múltiple, Grupo Financiero Bital vs. Parra Soto Iván. Ejecutivo Mercantil 1 Acdo. en Expedientillo. Núm. Exp. 997/1997.

Banco Invex S.A. Institución de Banca Múltiple, Invex Grupo Financiero Fiduciario vs. Bertha Alicia Limón Sánchez. Especial Hipotecario Civil 1 Acdo. Núm. Exp. 687/2016.

Banco Invex, Sociedad Anónima, Institución de Banca Múltiple, Invex Grupo Financiero, Actuando Única y Exclusivamente en su Carácter de Fiduciario del Fideicomiso Número 1301 A, hoy su Cesionaria Ckd Activos 8 Sociedad Anónima Promotora de Inversión de Capital Variable vs. Socorro García Vizcarra. Especial Hipotecario Civil 1 Acdo. Núm. Exp. 255/2014.

Banco Mercantil del Norte S.A. Institución de Banca Múltiple, Grupo Financiero Banorte vs. Martínez Ortiz Rigoberto. Especial Hipotecario Civil 1 Acdo. Núm. Exp. 1511/2024.

Banco Mercantil del Norte Sa Institución de Banca Múltiple Grupo Financiero Banorte vs. Grupo Xinantek México S.A. de C.V. y Otros. Ejecutivo Mercantil Expedientillo. 1 Acdo. Núm. Exp. 223/2019.

Banco Multiva, Sociedad Anónima, Institución de Banca Múltiple, Grupo Financiero Multiva vs. Eco Patrimonial, Sociedad de Responsabilidad Limitada de Capital Variable (Eco Patrimonial S. de R. L. de C.V.) antes Eco Patrimonial S.A. de C.V., Sociedad Financiera de Objeto Múltiple, Entidad No Regulada (Eco Patrimonial S.A. de C.V. Sofom E. N. R.) y José Luis Febronio Orona Cobián. Ejecutivo Mercantil 1 Acdo. Núm. Exp. 673/2014.

Banco Nacional de Comercio Exterior Sociedad Nacional de Crédito, Institución de Banca de Desarrollo vs. Miguel Duron Méndez y Otra. Especial Hipotecario Civil 1 Acdo. en Seccion De Ejecución. Núm. Exp. 901/2004.

Banco Nacional de Obras y Servicios Públicos Sociedad Nacional de Crédito, Institución de Banca de Desarrollo vs. Olmos Tomasini Carlos Amado. Especial Hipotecario Civil Expedientillo. 1 Acdo. Núm. Exp. 393/2020.

Banco Sabadell Sa Institución de Banca Múltiple vs. Originales de la Moda S.A. de C.V. y Levy Hamui Jacobo. Actos Prejudiciales Civil 1 Acdo. Núm. Exp. 1381/2024.

Banco Santander México S.A. Institución de Banca Múltiple Grupo Financiero Santander México vs. Gerardo Esteban Hiarmes. Ejecutivo Mercantil 1 Acdo. Núm. Exp. 1999/2024.

Banco Santander México, S.A., Institución de Banca Múltiple, Grupo Financiero Santander México vs. Domínguez Ocampo Érika. Providencias Precautorias Civil 1 Acdo. Núm. Exp. 1919/2024.

Banco Santander México S.A., Institución de Banca Múltiple, Grupo Financiero Santander México hoy su Cesionaria Decarome Sociedad Anónima Promotora de Inversión de Capital Variable vs. Vieyra Santamarina Inocente Guillermo y Otros. Especial Hipotecario Civil 1 Acdo. Núm. Exp. 1341/2018.

Banco Santander México, S.A., Institución de Banca Múltiple, Grupo Financiero Santander México vs. Colegio Lcc y Asociados, S. C. y García Álvarez Gustavo. Ord. Mercantil 1 Acdo. Núm. Exp. 173/2025.

Barragán Ramírez Joel vs. Grupo Mexicano de Seguros S.A. de C.V. Ord. Civil 1 Acdo. Núm. Exp. 1083/2024.

Barrera Victoria José Antonio y Álvarez Victoria Marcial y Ceballos Analco Margarita vs. Grupo Mexicano de Seguros S.A. de C.V. Ord. Civil 4 Acdos. Núm. Exp. 643/2024.

SOLO CONSULTA
SOLO CONSULTA
SOLO CONSULTA

BBVA Bancomer Sociedad Anónima Institución de Banca Múltiple Grupo Financiero BBVA Bancomer vs. Vilchis López José Gustavo. Especial Hipotecario Civil 1 Acdo. Núm. Exp. 175/2021.

Beristain Ramos Alicia vs. Geo Hogares Ideales S.A. de C.V. Ord. Civil 1 Acdo. Núm. Exp. 2045/2024.

Camberos Rosas Mirza Gabriela vs. Grupo Mexicano de Seguros S.A. de C.V. Ord. Civil 1 Acdo. Núm. Exp. 1209/2024.

Campos y Rosales Lidia Genoveva. Ord. Civil 1 Acdo. Núm. Exp. 993/2024.

Chávez Torales Óscar Salvador vs. Deutsche Bank México Sa Institución de Banca Múltiple División Fiduciaria y Integrantes del Comité Técnico del Fideicomiso Empresarial de Administración y Desarrollo Inmobiliario Identificado Con el Número F 326 y el Director del Registro Público de la Propiedad y de Comercio de la Ciudad de México. Ord. Civil 1 Acdo. Núm. Exp. 373/2023.

Ci Banco S.A., Institución de Banca Múltiple vs. César Jorge Carrillo Góngora y Aurora Guadalupe Acevedo Zaldívar. Especial Hipotecario Civil 1 Acdo. Núm. Exp. 1797/2024.

Ckd Activos 8, Sociedad Anónima Promotora de Inversión de Capital Variable vs. Frutis Soriano Edgary Guerrero Juárez Magadalena Karina. Especial Hipotecario Civil Expedientillo. 1 Acdo. Núm. Exp. 685/2018.

Club Deportivo Guadalajara S.A. de C.V. Ord. Civil Acdo. en Amparo Número 85/2025. 1 Acdo. en Amparo. Núm. Exp. 85/2025 85/2025 Promov. por Club Deportivo Guadalajara S.A. de C.V.

Corporativo Meza Grace S.A. de C.V. vs. Vanegas Laurrabaquio Agustín y Zamudio Moreno María Liliana. Ord. Civil 1 Acdo. Núm. Exp. 1139/2024.

Corporativo Zendere I Sa Promotora de Inversión de C.V. vs. Selene Lizette Ledesma Fernández y Otra. Especial Hipotecario Civil Acdo. en Amparo Número 87/2024. 1 Acdo. en Amparo. Núm. Exp. 957/2018 87/2024.

Dv Logística Nacional S.A. de C.V. vs. Heliamerica México S.A. de C.V. Ejecutivo Mercantil 1 Acdo. Núm. Exp. 231/2018.

Escorcia Hernández José vs. Gardida Arellano Santos y Director del Registro Público de la Propiedad y del Comercio de la Ciudad de México. Ord. Civil 1 Acdo. Núm. Exp. 1/2025.

Espinosa Mora César vs. García Ramos Fernando y Espinosa Mora María y C Director del Registro Público de la Propiedad y del Comercio de la Ciudad de México. Ord. Civil 1 Acdo. Núm. Exp. 3/2025.

Galindo Flores Alma Gabriela vs. Ramírez del Proo José de Jesús y Ramírez Munguía Juan Carlos y Hernández Guadarrama Luis Armando. Ord. Civil 1 Acdo. Núm. Exp. 59/2024.

Gallardo Horta Elizabeth Rocío vs. Reyes Díaz Miguel Ángel. Ord. Civil 1 Acdo. Núm. Exp. 3/2024.

García González Martha Elena y También Acostumbra Usar el Nombre de Martha Elena García de Schonborn. Juris. Voluntaria Civil 1 Acdo. Núm. Exp. 567/2023.

García Moreno América Samantha vs. Mireles Estens Erasmo. Ord. Civil Auto. 1 Acdo. Núm. Exp. 151/2024.

Granados Chávez Rosa, su Sucesión vs. Rodolfo Roque Granados y Otros. Ord. Civil Expedientillo. 1 Acdo. Núm. Exp. 119/2020.

Gutiérrez Aguilar María de Las Nieves vs. Mejorada Tapia José Salvador y BBVA Seguros México S.A. de C.V. Grupo Financiero BBVA México. Ord. Civil 1 Acdo. Núm. Exp. 1235/2024.

Gutiérrez Espíndola Julio vs. Fernández Pérez María Efigenia y Brito González Manuel. Ord. Civil 1 Acdo. Núm. Exp. 557/2021.

Gutiérrez Ledesma José Ismael vs. Posadas Colín Enrique y Grupo Enisja S.A. de C.V. Ord. Mercantil Acdo. en Amparo Número 232/2024-II. 1 Acdo. en Amparo. Núm. Exp. 835/2023 232/2024-II.

Hernández Aguilera Bernardo vs. Tu Casa Express S.A. de C.V. Ord. Mercantil Expedientillo. 1 Acdo. Núm. Exp. 1053/2012.

HSBC México S.A., Institución de Banca Múltiple, Grupo Financiero HSBC, División Fiduciaria en su Carácter de Fiduciaria en el Fideicomiso Identificado Con el Número F/262757 hoy su Cesionaria Ckd Activos 8 Sociedad Anónima Promotora de Inversión de Capital Variable Ahora su Cesionaria Intermediación Inmobiliaria Gutza S.A. de C.V. hoy su Cesionaria María Ofelia Valdez García vs. Gustavo Moreno Rangel. Especial Hipotecario Civil 1 Acdo. Núm. Exp. 645/2017.

HSBC México, Sociedad Anónima, Institución de Banca Múltiple, Grupo Financiero HSBC División Fiduciaria, como Fiduciario en el Fideicomiso Irrevocable de Administración Identificado Con el Número F/262757 vs. David Gustavo Morales Sánchez y Otra. Especial Hipotecario Civil 1 Acdo. Núm. Exp. 2005/2009.

HSBC México, Sociedad Anónima, Institución de Banca Múltiple, Grupo Financiero HSBC, División Fiduciaria en su Carácter de Fiduciario en el Fideicomiso Irrevocable de Administración Identificado Con el Número F/262757, hoy su Cesionaria Administradora Fome 1, Sociedad de Responsabilidad Limitada de Capital Variable vs. Mondragón Guzmán Luz María. Especial Hipotecario Civil 1 Acdo. Núm. Exp. 541/2018.

Inmobiliaria García Espinosa S.A. de C. V vs. Enrique de la Pascua Hernández. Ord. Civil 1 Acdo. Núm. Exp. 1619/2024.

Instituto de Seguridad y Servicios Sociales de Los Trabajadores del Estado a Través de su Fondo de la Vivienda (Fovissste) vs. Santana Cruz Armando. Especial Hipotecario Civil 1 Acdo. Núm. Exp. 1869/2024.

Instituto de Seguridad y Servicios Sociales de Los Trabajadores del Estado a Través de su Fondo de la Vivienda (Fovissste) vs. Vázquez Martínez Juan Arturo y Vázquez Martínez Marlen Adriana. Especial Hipotecario Civil 1 Acdo. Núm. Exp. 2101/2024.

Instituto de Seguridad y Servicios Sociales de Los Trabajadores del Estado a Través de su Fondo de la Vivienda Fovissste vs. Flores Crotte Mario Alberto. Especial Hipotecario Civil 1 Acdo. Núm. Exp. 1879/2024.

Instituto de Seguridad y Servicios Sociales de Los Trabajadores del Estado a Través de su Fondo de la Vivienda Fovissste vs. Cabrera Fernández Porfirio y Ávila Monroy María de Los Ángeles. Especial Hipotecario Civil 1 Acdo. Núm. Exp. 1815/2024.

Instituto de Seguridad y Servicios Sociales de Los Trabajadores del Estado a Través de su Fondo de la Vivienda Fovissste vs. Rubio Silva Norma Celina. Especial Hipotecario Civil 1 Acdo. Núm. Exp. 1621/2024.

Instituto de Seguridad y Servicios Sociales de Los Trabajadores del Estado a Través de su Fondo de la Vivienda vs. Galindo Duarte Javier. Especial Hipotecario Civil Expedientillo. 1 Acdo. Núm. Exp. 489/2017.

Instituto de Seguridad y Servicios Sociales de Los Trabajadores del Estado a Través del Fondo de la Vivienda Fovissste vs. González López José Saúl. Especial Hipotecario Civil 1 Acdo. Núm. Exp. 1003/2024.

Instituto del Fondo Nacional de la Vivienda para los Trabajadores Infonavit vs. Sánchez Velázquez Luis Gabriel y Notario Público Número 106 de la Ciudad de Suchiapa Estado de Chiapas. Juris. Voluntaria Civil 1 Acdo. Núm. Exp. 941/2023.

Jácome Raygoza María Luisa vs. Raigoza María Luisa su Sucesión y También Conocida como María Luisa su Sucesión Raygosa Báez. Especial Hipotecario Civil 2 Acdos. en Seccion De Ejecución. Núm. Exp. 2119/2024.

Jiménez Pérez Ricardo vs. Grupo Mexicano de Seguros S.A. de C.V. Ord. Civil 1 Acdo. Núm. Exp. 425/2024.

Juárez Cabrera Jorge vs. Cortez Vázquez Anastasia su Sucesión y Otros. Ord. Civil Expedientillo. 2 Acdos. Núm. Exp. 777/2015.

Lgf Occidente Sociedad Anónima de Capital Variable Sociedad Financiera de Objeto Múltiple Entidad No Regulada vs. Guerrero Canales Marco Antonio y También Conocido como Marco Antonio Canales Nazar y López Silva Dora Nelly. Especial Hipotecario Civil 1 Acdo. Núm. Exp. 1573/2024.

Mabucapa I Sociedad de Responsabilidad Limitada de Capital Variable vs. Sarricolea Villacorta Leonardo. Especial Hipotecario Civil Expedientillo. 1 Acdo. Núm. Exp. 1219/2019.

Macías Márquez Aurelio vs. Love Stores S.A. de C.V., Valdez Aguilar Amante Uriel Maximiliano. Controversias de Arrendamiento Civil 2 Acdos. Núm. Exp. 101/2025 Tomo II.

Morales González María del Carmen vs. Grupo Mexicano de Seguros S.A. de C.V. Ord. Civil 1 Acdo. Núm. Exp. 1961/2024.

Mulato Valdéspino Salomón Jaime vs. Hoteles Coral S.A. de C.V. y Pablo Álvarez Sánchez. Ord. Civil 1 Acdo. Núm. Exp. 149/2016.

Ojeda Aguilar Edgar Leonardo. Controversias de Arrendamiento Civil Acdo. en Amparo Número 649/2025-Vii-A. 1 Acdo. en Amparo. Núm. Exp. 649/2025 649/2025-Vii-a Promov. por Edgar Leonardo Ojeda Aguilar.

Padrón Bonilla Gustavo Rubén vs. García Ledesma José de Jesús y García Ledesma Francisco. Ord. Civil 2 Acdos. Núm. Exp. 1231/2024.

Paredes Silva Fernando vs. Rodríguez Munguía María Estela Guadalupe y Galván Quijada Paul Antonio. Ejecutivo Mercantil 4 Acdos. Núm. Exp. 981/2022.

Pérez Calzada Hugo vs. Mora Uscanga Andrés y Mora Uscanga Matilde y Mora Uscanga Miguel y Mora Uscanga Beda y Mora Uscanga Ángel y Mora Uscanga Maribel y Mora Uscanga Martín

SOLO CONSULTA
SOLO CONSULTA
SOLO CONSULTA

y Mora Uscanga Luis. Ejecc. de Garantías Otorgadas Mediante Prenda Sin Transmisión de Pos. y Fideicomiso de Garantía (Procedimiento Extrajudicial) Mercantil Acdo. en Amparo Número 289/2025-Viii. 1 Acdo. en Amparo. Núm. Exp. 545/2024 289/2025-VIII Promov. por Luis Mora Uscanga Representante Comun.

Préstamos Felices en 15 Minutos S.A. de C.V. Sofom Enr vs. Flores Rosas Beatriz. Ejecutivo Mercantil 1 Acdo. Núm. Exp. 1901/2024.

Prieto Rubio Consuelo Dionisia También Conocida como Prieto Rubio Consuelo y/o Prieto de Vilchis Consuelo su Sucesión vs. Juan Rivera Morales por Conducto de Sus Causahabientes María Barrera Estrada y Juan Rivera Barrera. Controversias de Arrendamiento Civil 1 Acdo. Núm. Exp. 117/2025.

Rangel Porfirio vs. Iván Reyes Martínez. Ejecutivo Mercantil Expedientillo. 1 Acdo. Núm. Exp. 1135/2016.

Rangel Talavera Dorian Jenifer vs. Magno Labastida Roberto. Ord. Civil 1 Acdo. Núm. Exp. 547/2023.

Rivera Hernández Olga Lidia y Torres Guzmán Mariano y Torres Rivera Mireya Guadalupe vs. Grupo Mexicano de Seguros S.A. de C.V. Ord. Civil 2 Acdos. Núm. Exp. 691/2024.

Rodríguez Molleda Alonso vs. Portilla Balmori José Alfonso. Ord. Civil 1 Acdo. Núm. Exp. 1453/2024.

Salcedo Herrera Edna Gabriela vs. María Edna Herrera Moreno, Fidelio Herrera Moreno, Daniel Herrera Moreno, Silvia Lucina Herrera Moreno, María del Carmen Herrera Moreno, Ethel Herrera Moreno y Rafael Herrera Moreno. Ord. Civ. 1 Acdo. Núm. Exp. 1313/2024.

Sánchez Sánchez María del Rosario y Gamboa Cruz J. Guadalupe vs. Grupo Mexicano de Seguros S.A. de C.V. Ord. Civil 3 Acdos. Núm. Exp. 879/2023.

Santillán Mayorga Félix vs. Abraham Ortega Palma su Sucesión. Ord. Civ. Expedientillo. 1 Acdo. Núm. Exp. 1177/2009.

Scotiabank Inverlat Sa Institución de Banca Múltiple Grupo Financiero Scotiabank Inverlat vs. Franco Maldonado Pedro Alberto. Especial Hipotecario Civil Acdo. en Amparo Número 618/2025-Viii. 1 Acdo. en Amparo. Núm. Exp. 535/2021 618/2025-Viii.

Scotiabank Inverlat Sociedad Anónima Institución de Banca Múltiple Grupo Financiero Scotiabank Inverlat vs. Olvera González Alejandro y Delgado García Patricia. Especial Hipotecario Civil 1 Acdo. Núm. Exp. 659/2022.

Scotiabank Inverlat, S.A., Institución de Banca Múltiple, Grupo Financiero Scotiabank Inverlat vs. Rodríguez Soto Julio César. Vía de Apremio Civil 1 Acdo. Núm. Exp. 243/2025.

Secreto. Ejecutivo Mercantil Expedientillo. 1 Acdo. Núm. Exp. 1/2024.

Secreto. Providencias Precautorias Civil 1 Acdo. Núm. Exp. 213/2023.

Servín Vargas Diego Enrique vs. Mapfre México Sa y Director General de Petróleos Mexicanos Empresa Productiva del Estado (Pemex). Ord. Civil 1 Acdo. Núm. Exp. 1103/2024.

Unifin Financiera Sociedad Anónima Bursatil de Capital Variable Sociedad Financiera de Objeto Múltiple Entidad No Regulada vs. Elasticos Mexicanos Xalostoc S.A. de C.V. Ord. Mercantil 1 Acdo. Núm. Exp. 1035/2018.

Vázquez Cruz Ángela su Sucesión vs. Cruz Vázquez Eduardo Ismael y Cruz Estrada Ana Karen y Estrada Smith Norma Angélica. Ord. Civil 1 Acdo. Núm. Exp. 1073/2024.

Velázquez Francisco Carlos y Velázquez Francisco Marcos vs. Seguros Banorte S.A. de C.V. Grupo Financiero Banorte. Ord. Civil 1 Acdo. Núm. Exp. 595/2024.

MAL PUBLICADOS

De Lage Landen S.A. de C.V. Sociedad Financiera de Objeto Múltiple Entidad No Regulada vs. Sistemas Especializados Brain S.A. de C.V. Ejecutivo Mercantil Acdo. mal Publ. del 13 Mayo 2025. 1 Acdo. Núm. Exp. 1/2020.

AUDIENCIA

Banco Actinver Sa Institución de Banca Múltiple, Grupo Financiero Actinver Actuando como Fuduciario del Fideicomiso Irrevocable F1523 vs. Chávez Loza María del Carmen y Jaime Santos Sergio. Aud. Controversias de Arrendamiento Civil. 1 Audiencia. Núm. Exp. 45/2024.

García Rodríguez Federico vs. Sánchez Velázquez Ofelia Hipólita su Sucesión. Aud. Previa y de Concil. y Excepciones Procesales Ord. Civil. 1 Audiencia. Núm. Exp. 11/2025.

Torres Bastida Vicente Javier vs. Mandujano Alcaya Francisco Dante. Aud. Ord. Civil. 1 Audiencia. Núm. Exp. 1229/2023.

Uribe Mancera Verónica Rocío vs. Prado Prado Guadalupe y Pérez Trujillo Víctor Manuel y Peralta Rojas María de Jesús. Aud. Controversias de Arrendamiento Civil. 1 Audiencia. Núm. Exp. 379/2024.

SENTENCIA DEFINITIVAS DEL 14 DE MAYO DEL 2025

Chávez García Agustín y Trinidad Querino Alejandro vs. Hoyos Ávila Mario Cecilio. Ord. Civil Sent. Defintiiva 1 Núm. Exp. 759/2024

Islas Álvarez Lucina vs. Islas Álvarez Gregorio. Ord. Civil Sent. Def. 1 Núm. Exp. 1689/2024

LA SECRETARIA DE ACUERDOS
LIC. YOLANDA HERNÁNDEZ GARCÍA

SECRETARÍA "B"
ACUERDOS DEL 14 DE MAYO DEL 2025

Administradora Fome 2 S de R.L. de C.V. vs. García Velasco Juan Manuel. Especial Hipotecario Civil 2 Acdos. Núm. Exp. 406/2024.

Administradora Fome 2 S. de R. L vs. Sola Hernández Yahir. Especial Hipotecario Civil 1 Acdo. Núm. Exp. 142/2025.

Alfaro Díaz de Salas José Alberto y También Conocido como Alfaro Díaz de Salas Alberto vs. Maqueda de Dávila Emma y y/o Emma Maqueda Lorence su Sucesión y Dávila Maqueda Gloria Gertrudes y También Conocida como Gloria Dávila Maqueda y Dávila y Maqueda Emma Magdalena y También Conocida como Magdalena Dávila Maqueda y C Director del Registro Público de la Propiedad y del Comercio de la Ciudad de México. Ord. Civil 1 Acdo. Núm. Exp. 86/2024.

Armenta Velázquez Modesta su Sucesión vs. Varilla Vera María. Ord. Civil 1 Acdo. Núm. Exp. 1836/2024.

Ávila Ávila Eloy y Velasco Mancilla Ana Levita vs. Seguros Banorte S.A. de C.V. Grupo Financiero Banorte. Ord. Civil 2 Acdos. Núm. Exp. 1876/2024.

Banco Actinver Sa Institución de Banca Múltiple Grupo Financiero Actinver como Fiduciaria del Fideicomiso 1401 vs. Sánchez Zepeda Claudia Catalina y Altura Residencial S.A. de C.V. Controversias de Arrendamiento Civil 1 Acdo. Núm. Exp. 62/2022.

Banco Nacional de México, S.A. Integrante del Grupo Financiero Banamex vs. Griss Kautfman Gustavo Carlos y Otra. Especial Hipotecario Civil 2 Acdos. Núm. Exp. 1322/2019.

Banco Santander México Sa Institución de Banca Múltiple Grupo Financiero Santander México vs. Abc Grupo Promotor Inmobiliario S.A. de C.V. y Pérez Gil Salcido José Carlos. Ejecutivo Mercantil 1 Acdo. Núm. Exp. 1738/2024.

Banco Santander México Sociedad Anónima Institución de Banca Múltiple Grupo Financiero Santander México vs. Adriana Gabriela de la Peña Magaña. Especial Hipotecario Civil Acdo. en Amparo Número 876/2024-I-A. 1 Acdo. en Amparo. Núm. Exp. 1850/2024 Amparo: 876/2024-I-A.

Banco Santander México, Sociedad Anónima Institución de Banca Múltiple Grupo Financiero Santander México, como Cedente de Decarome, Sociedad Anónima, Promotora de Inversión de Capital Variable, hoy su Cesionaria vs. Racks Aries S.A. de C.V. y Otros. Ejecutivo Mercantil 1 Acdo. Núm. Exp. 764/2016.

Banco del Bajío S.A. Institución de Banca Múltiple vs. Ramírez González Felipe de Jesús, Sáenz Terán Dora Alicia Quien También Suele Utilizar el Nombre de Dora Alicia Sáenz Terán de Ramírez. Especial Hipotecario Civil 1 Acdo. Núm. Exp. 1486/2024.

Banco del Bajío Sa Institución de Banca Múltiple vs. Orozco Hernández Rosa María. Especial Hipotecario Civil 1 Acdo. Núm. Exp. 1662/2024.

BBVA México Sociedad Anónima Institución de Banca Múltiple Grupo Financiero BBVA México vs. Ventura Arsila Juan Carlos. Especial Hipotecario Civil 1 Acdo. Núm. Exp. 996/2024.

Beltrán Calderón José Pablo y Vázquez Montoya Glaen Iridiana vs. Grupo Mexicano de Seguros S.A. de C.V. vs. Comisión Federal de Electricidad. Ord. Civil 1 Acdo. Núm. Exp. 636/2024.

Beltrán Moctezuma Daniel vs. Ibarra del Valle Rodrigo. Ejecutivo Mercantil 1 Acdo. Núm. Exp. 1326/2024.

Buenfil Contreras Carlos Manuel vs. Gutiérrez Betancourt Tirso de Atocha y Bertha Barragán Guñido. Ord. Mercantil 2 Acdos. Núm. Exp. 494/2019.

Campos Zambrano Luis Augusto vs. Solís Alvarado Ireri. Controversias de Arrendamiento Civil 1 Acdo. Núm. Exp. 644/2024.

Cerón Granados Patricia vs. Flores Valencia Andrés. Ord. Civil 2 Acdos. Núm. Exp. 1764/2024.

SOLO CONSULTA
SOLO CONSULTA
SOLO CONSULTA

Cevilla Morales Araceli y También Conocida Conocida como Araceli Sevilla Morales y Ortiz Sevilla Jesús vs. Grupo Mexicano de Seguros S.A. de C.V. Ord. Civil 1 Acdo. Núm. Exp. 838/2024.

Cibanco Sa Institución de Banca Múltiple como Fiduciario en el Fideicomiso Cib 3067 vs. Universidad Tominaga Nakamoto S.C. y Márquez Canales Clelia Amabilia y Prado Márquez América Estebana. Ejecutivo Mercantil 1 Acdo. Núm. Exp. 578/2024.

Cruz Peña de Puertas Ofelia vs. Arellano Abugaber Roberto. Ord. Civil 1 Acdo. Núm. Exp. 1404/2024.

Dayan Amkie Carlos vs. Edoceo Sc. Controversias de Arrendamiento Civil 1 Acdo. Núm. Exp. 1302/2018.

Del Valle Domínguez José Francisco vs. Milosawlewitsch Aschenbrenner George y C Director del Registro Público de la Propiedad y del Comercio de la Ciudad de México. Ord. Civil 1 Acdo. Núm. Exp. 1170/2023.

Devesa Guerrero Gabriel vs. Guerrero Boche Gabriela su Sucesión y Devesa Guerrero Ignacio Domingo su Sucesión y Devesa Guerrero Guadalupe su Sucesión y Devesa Guerrero Víctor Luciano su Sucesión y Devesa Guerrero Alejandro su Sucesión. Ord. Civil 1 Acdo. Núm. Exp. 1078/2024.

Esteban Camacho José Luis María vs. Cervecería Reforma S.A. de C.V. y Martínez Salomón Iván Fernando. Controversias de Arrendamiento Civil 1 Acdo. Núm. Exp. 740/2021.

Ge Money Crédito Hipotecario S.A. de C. Sociedad Financiera de Objeto Limitado Actualmente Santander Hipotecario S.A. de C.V. Sociedad Financiera de Objeto Múltiple, Entidad Regulada hoy Banco Santander México S.A. Institución de Banca Múltiple, Grupo Financiero Santander México vs. Gustavo Andrés Pérez Sarrelangue. Especial Hipotecario Civil 1 Acdo. Núm. Exp. 800/2006 Tomo II.

Gómez Hernández Rosa María Patricia vs. De la Cueva Flores Karla. Controversias de Arrendamiento Civil 1 Acdo. Núm. Exp. 548/2023.

Hernández Márquez Alicia vs. Guillén Lima Rosa María y Mercado López Mario y Flores Díaz Daniela Karen. Medios Preparatorios Civil 1 Acdo. Núm. Exp. 1162/2023.

Hipotecaria Nacional S. A, de C. V, Sociedad Financiera de Objeto Múltiple Entidad Regulada Grupo Financiero BBVA Bancomer hoy BBVA Bancomer S.A. Institución de Banca Múltiple, Grupo Financiero BBVA Bancomer hoy su Cesionaria Banco Mercantil del Norte S.A. Institución de Banca Múltiple, Grupo Financiero Banorte vs. Ignacio Montaño Beltrán y Martha Alicia Jiménez Estrada. Especial Hipotecario Civil 1 Acdo. Núm. Exp. 216/2012 Tomo II.

Inmobiliaria Miguel Ángeles e Hijos S.A. de C.V. vs. Sánchez Coronel Celia Ivonne. Controversias de Arrendamiento Civil Acdo. en Amparo Número 1312/2024-II. 1 Acdo. en Amparo. Núm. Exp. 998/2024 1312/2024-II.

Instituto de Seguridad y Servicios Sociales de Los Trabajadores del Estado a Través de su Fondo de la Vivienda (Fovissste) vs. Aranda Cancino Tranquilino. Especial Hipotecario Civil 1 Acdo. Núm. Exp. 174/2025.

Instituto de Seguridad y Servicios Sociales de Los Trabajadores del Estado a Través de su Fondo de la Vivienda (Fovissste) vs. Vázquez Beltrán Víctor Hugo. Especial Hipotecario Civil 1 Acdo. Núm. Exp. 1906/2024.

Instituto de Seguridad y Servicios Sociales de Los Trabajadores del Estado a Través de su Fondo de la Vivienda Fovissste vs. Rodríguez Vázquez Óscar. Especial Hipotecario Civil 1 Acdo. Núm. Exp. 1116/2022.

Instituto de Seguridad y Servicios Sociales de Los Trabajadores del Estado a Través de su Fondo de la Vivienda Fovissste vs. Chavarría Garaywendy Paloma. Especial Hipotecario Civil 1 Acdo. Núm. Exp. 24/2025.

Instituto de Seguridad y Servicios Sociales de Los Trabajadores del Estado a Través de su Fondo de la Vivienda Fovissste vs. Meza Martínez Karen Atzin. Especial Hipotecario Civil 1 Acdo. Núm. Exp. 1344/2024.

Ion Financiera Sociedad Anónima Promotora de Inversión de Capital Variable Sociedad Financiera de Objeto Múltiple Entidad Regulada vs. Promotores de Vivienda y Constructores Sociedad Anónima de Capital Variable y Banco del Bajío Sa Institución de Banca Múltiple y Aguilar Villalobos Jorge Antonio. Especial Hipotecario Civil 1 Acdo. Núm. Exp. 1544/2024.

Irigoyen Salgado Rodolfo vs. Morales García Carlos José y Peña Álvarez Leticia. Controversias de Arrendamiento Civil 1 Acdo. Núm. Exp. 1348/2023.

Jiménez Sánchez David vs. Instituto del Fondo Nacional de la Vivienda para los Trabajadores Infonavit. Ord. Civil 1 Acdo. Núm. Exp. 2080/2024.

Lagunes Fuentes Mario Germán vs. Carlos Alberto Morales Cerón También Conocido como Carlos Alberto Morales Caron. Ord. Mercantil Acdo. en Amparo Número 682/2025-II. 2 Acdos. en Amparo. Núm. Exp. 740/2007 682/2025-II Promov. por Ana Lilia Núñez Sandin.

Montalvo Sánchez Claudia vs. Montalvo Galván Gabriela Noemí y Montalvo Galván Sandybell. Ord. Civil 1 Acdo. Núm. Exp. 1940/2024.

Montejo Gutiérrez Germán vs. Axa Seguros S.A. de C.V. vs. Comisión Federal de Electricidad Distribución. Ord. Civil 1 Acdo. Núm. Exp. 964/2024.

Moreno López Rebeca vs. Productora Comercial Konka S.A. de C.V. y Otro. Controversias de Arrendamiento Civil 1 Acdo. Núm. Exp. 1086/2018.

Nacional Monte de Piedad vs. Sierra Moctezuma Jesús Alejandro. Juris. Voluntaria Civil 1 Acdo. Núm. Exp. 1548/2024.

Portafolio de Negocios S.A. de C.V. Sociedad Financiera de Objeto Múltiple, Entidad Regulada vs. Distribuidora Coacalco S.A. de C.V. y Otros. Ejecutivo Mercantil 1 Acdo. Núm. Exp. 902/2017.

Presta Dinero S.A. de C.V. vs. Córdova Arce Orquidea del Carmen. Ejecutivo Mercantil 1 Acdo. Núm. Exp. 496/2024.

Préstamos Felices en 15 Minutos S.A. de C.V. Sofom Enr vs. Guzmán Ochoa Carmen. Ejecutivo Mercantil 1 Acdo. Núm. Exp. 432/2023.

Pulido Plata Fernando vs. Álvarez Abarca de Martínez Blanca Estela y Martínez Córdova Luis. Especial Hipotecario Civil 1 Acdo. Núm. Exp. 1754/2024.

Ramírez Tenorio Xóchitl vs. Trejo Ramírez Andrea. Controversias de Arrendamiento Civil 3 Acdos. Núm. Exp. 2114/2024.

Rosales Amézcua Gabriel Esteban vs. González Noyola Jair. Ejecutivo Mercantil 1 Acdo. en Expedientillo. Núm. Exp. 690/2023.

Salazar Medrano María de Los Ángeles Margarita vs. José Rodríguez Toledo y Otro. Ord. Civ. 1 Acdo. Núm. Exp. 798/2000.

Salinas Roa Isael vs. Seguros Inbursa Sa Grupo Financiero Inbursa. Ord. Civil 1 Acdo. Núm. Exp. 1222/2024.

Salinas y Asociados Abogados S.C. vs. Naya Gutiérrez Pedro Antonio. Ejecutivo Mercantil 1 Acdo. Núm. Exp. 144/2025.

Sánchez Noya Félix y Sánchez López Aurelia vs. Escamilla López Abel. Ord. Civil 1 Acdo. Núm. Exp. 78/2025.

Scotiabank Inverlat Sa Institución de Banca Múltiple Grupo Financiero Scotiabank Inverlat vs. Sarmiento Escobar Patricia. Especial Hipotecario Civil 3 Acdos. Núm. Exp. 210/2025.

Secreto. Ejecutivo Mercantil 1 Acdo. Núm. Exp. 576/2024.

Sociedad Hipotecaria Federal, S.N.C. Institución de Banca de Desarrollo, en su Carácter de Fiduciario Sustituto del Fondo de Operación y Financiamiento Bancario a la Vivienda (Fovi) vs. Elizabeth Mora Ramírez. Especial Hipotecario Civil 1 Acdo. Núm. Exp. 1224/2010.

Sociedad Limitada de Los Activos de Gramercy, Sociedad de Responsabilidad Limitada de Capital Variable Ahora su Cesionario Jorge Enrique Bravo Marín vs. Alfredo Rodríguez Montoya y Otros. Especial Hipotecario Civil Acdo. en Expedientillo. 2 Acdos. Núm. Exp. 522/2008.

Téllez Hernández Rosa Isela vs. Téllez Hernández Virginia. Ord. Civil 1 Acdo. Núm. Exp. 1298/2022.

Toyota Financial Services México S.A. de C.V. vs. Suárez Sosa Leticia. Ejecutivo Mercantil 1 Acdo. Núm. Exp. 1114/2023.

Yolanda Segura Camacho hoy su Cesionaria vs. Esparza Ramírez José Guillermo. Vía de Apremio Civil 1 Acdo. Núm. Exp. 378/2024.

MAL PUBLICADOS

BBVA México, Sociedad Anónima, Institución de Banca Múltiple, Grupo Financiero BBVA México vs. Selene López Vidales. Especial Hipotecario Civil 2 Acdos. Núm. Exp. 392/2019.

AUDIENCIA

Beltrán Calderón José Pablo y Vázquez Montoya Glaen Iridiana vs. Grupo Mexicano de Seguros S.A. de C.V. vs. Comisión Federal de Electricidad. Aud. Ord. Civil. 1 Audiencia. Núm. Exp. 636/2024.

LA SECRETARIA DE ACUERDOS
LIC. KARIME IVONNE GONZÁLEZ RAMÍREZ

SOLO CONSULTA
SOLO CONSULTA
SOLO CONSULTA

QUINCUAGÉSIMO OCTAVO DE LO CIVIL

SECRETARÍA "A"
ACUERDOS DEL 14 DE MAYO DEL 2025

. Controversias de Arrendamiento Civil Turno Cédula. 1 Acdo. Núm. Exp. 929/2024.

Administradora Fome I S de R. L. de C.V. vs. Anguiano Hernández Rodrigo Gabriel. Juris. Voluntaria Civil Requerimiento. 1 Acdo. Núm. Exp. 259/2025.

Administradora de Activos Basalto S.A. de C.V. vs. Ichi del Golfo S.A. de C.V. Proced. Judicial de Ejecc. de Garantía Otorgada Mediante Prenda Sin Transmisión de Pos. Mercantil Cuad. de Amp. Directo. 3 Acdos. en Amparo. Núm. Exp. 145/2023 Amparo Directo.

Apoyos Integrales Compañía S.A. de C.V. vs. Tatric Sapi de C.V. y antes Tatric S de R.L. de C.V. y Nieto Díaz Andrés. Ejecutivo Mercantil Cuad. de Amp. 826/2024. 1 Acdo. en Amparo. Núm. Exp. 1917/2024 826/24.

Arrendadora Internacional Azteca S.A. de C.V. vs. Tristan Canales Reyna. Ord. Civil No Admite Revocación. 1 Acdo. Núm. Exp. 1339/2024.

Banco Invex Sociedad Anónima Institución de Banca Múltiple Invex Grupo Financiero vs. Turismo Creativo S.A. de C.V., Salomón García Martínez y Carolina Martínez Cámara. Ejecutivo Mercantil Puesta a Dispocisión. 1 Acdo. Núm. Exp. 1333/2024.

Banco Mercantil del Norte S.A., Institución de Banca Múltiple, Grupo Financiero Banorte vs. Odilión Espinosa Molar y Otra. Especial Hipotecario Civil Acusa Reb. de Agravios. 1 Acdo. Núm. Exp. 1323/2019.

Banco Mercantil del Norte, S.A. Institución de Banca Múltiple Grupo Financiero Banorte vs. Carino Zurita Silvia María del Carmen. Especial Hipotecario Civil Recibe Oficios. 1 Acdo. Núm. Exp. 19/2021.

Banco Mercantil del Norte, S.A. Institución de Banca Múltiple, Grupo Financiero Banorte vs. Martín Burgos Carvajal y Denise Alicia Alcaraz Lerma. Especial Hipotecario Civil Aprueba Convn. Modificatorio. 1 Acdo. Núm. Exp. 1665/2011 Tomo II.

Banco del Bajío, S. Ainstitución de Banca Múltiple vs. Promotora Hervi9c, S.A. de C.V. y Otros. Ejecutivo Mercantil Admite Inc. de Liquidación. 1 Acdo. Núm. Exp. 721/2016.

Barragán López Mariana vs. Orth Riveroll Paul Henri y Riveroll Bouquet Silvia Martha. Juris. Voluntaria Civil Cedula y Razón. 1 Acdo. Núm. Exp. 873/2024.

Beristain de Nancy María Beatriz vs. Escudero Calderón César Benjamín y Escudero Alarcón Benjamín y Calderón Esquivel Rosalía Araceli. Controversias de Arrendamiento Civil Glosa Expdllo. y Sin Lugar. 2 Acdos. Núm. Exp. 1035/2024.

Boeck Quirasco Claudia vs. Méndez Medina María Teresa. Especial Hipotecario Civil Exhibe Avalúo. 1 Acdo. Núm. Exp. 457/2016.

Bolsas y Rollos la Huasteca S.A. de C.V. vs. Super Plastic S.A. de C.V. Ord. Mercantil Cuad. de Amp. D. C. 186/2025-II. 1 Acdo. en Amparo. Núm. Exp. 1077/2019 186/2025.

Cabrera Bernal (su Sucesión) José Luis vs. Cabrera Luna Luis Carlos y Almeida Guevara Eva Vanessa. Ord. Civil Dada Cuenta Desecha Ap Preventiva. 1 Acdo. Núm. Exp. 657/2022.

Calvo Nicolau y Márquez Cristerna -Dfk Sociedad Civil vs. Coeur Mexicana, Sociedad Anónima de Capital Variable. Ord. Civil Expdllo. Turno Oficio. 1 Acdo. Núm. Exp. 187/2021.

Cangas Cueto María Isabel vs. Calidad de Imagen Ejecutiva S.A. de C.V. y Saad Sabban Jacques. Controversias de Arrendamiento Civil Exhiben Convn. en Ejecc. de Sentencia. 2 Acdos. Núm. Exp. 581/2023.

Carbajal Fragoso Daniel vs. Franco Dimas Luis Ángel y Quien También Se Hace Llamar Franco Dimas Miguel Ángel y Vázquez Mejía Ingrid y Vázquez Mejía Erick. Ord. Civil por Hechas Manifestaciones. 1 Acdo. Núm. Exp. 1401/2024.

Carrillo Quijano Mauricio vs. Inersiones Tacticas de México S. C. Ejecutivo Mercantil Aud. de Ley. 1 Acdo. Núm. Exp. 1013/2019.

Castañeda Luna Olga Lilia vs. Castañeda Valverde Florencio. Ord. Civil Admisión. 1 Acdo. Núm. Exp. 231/2025.

Castillo Peláez Alberto vs. Sánchez Sánchez Omar Humberto. Ejecutivo Mercantil Cedula y Razón. 1 Acdo. Núm. Exp. 2129/2024.

Chg Meridian México S.A. P. I de C.V. vs. Polímeros Mexicanos S.A. de C.V. y Gómez Chacón José Antonio y Gómez Rosillo José Antonio y Chacón Ruíz Gloria. Providencias Precautorias Mercantil Turno Exh. D. 1 Acdo. Núm. Exp. 777/2021.

Chong Aragón Héctor Jossue. Ord. Civil Cuad. de Amp. 547/2025. 2 Acdos. en Amparo. Núm. Exp. 547/2025 547/2025-1.

Cordero Lugo Eloy vs. Calva Hernández Jacquelinbe Paola. Controversias de Arrendamiento Civil Señala Fecha de Aud. y Turna Ala Actuario. 1 Acdo. Núm. Exp. 1153/2024.

Decarome, S.A. Promotora de Inversión de Capital Variable vs. Quezada Sánchez Carlos Alfredo. Especial Hipotecario Civil No Acredita Personalidad. 1 Acdo. Núm. Exp. 681/2016.

Escobio Ojeda Luis Gerardo vs. Salazar Jiménez Fernando Patricio y Domínguez Díaz Teresa. Controversias de Arrendamiento Civil Despacha Ejecución. 1 Acdo. Núm. Exp. 2155/2024.

García Hernández su Sucesión Rosa vs. Cisneros Flores María del Carmen. Controversias de Arrendamiento Civil Dada Cuenta-Susp. Provisional. 1 Acdo. Núm. Exp. 1063/2024.

García Hernández su Sucesión Rosa vs. Cisneros Flores María del Carmen. Controversias de Arrendamiento Civil Cuad. de Amp. 504/2025-Informe Justificado-Actuario. 4 Acdos. en Amparo. Núm. Exp. 1063/2024 504/2025.

García Hubard Alejandra vs. Controladora de Activos Miles Sapi. Ord. Civil Recibe Edictos. 1 Acdo. Núm. Exp. 751/2018.

González Espinosa Guillermo vs. Grupo Gayosso S.A. de C.V. como Sociedad Fusionante y Subsistente de la Sociedad Denominada Jardines del Tiempo S.A. de C.V. Ejecutivo Mercantil Autorización. 1 Acdo. Núm. Exp. 1599/2024.

González Riubi Elena vs. Ana Victoria Arriaga Solís. Ord. Civil Autorización. 1 Acdo. Núm. Exp. 707/2020.

Gutiérrez Martínez Roberto Carlos y José Francisco Gutiérrez Martínez vs. Gutiérrez Martínez Miguel Ángel. Ord. Civil Dada Cuenta Revisión de Proyecto de Escritura. 1 Acdo. Núm. Exp. 1483/2012.

Hernández Romero Yadira vs. Miranda Tin Alicia. Ord. Civil Cedula y Razón. 1 Acdo. Núm. Exp. 199/2025.

Hernández Esquivel María Elena vs. Rosa Elvira Sotelo Vences y Xxxx. Especial Hipotecario Civil Cuad. de Amp. 699/2024. 2 Acdos. en Amparo. Núm. Exp. 473/2001 699/2024.

Herrera González Sergio vs. González Navarro Amparo y Herrera Rosas Alfonso y C. Director del Registro Pubico de la Propiedad y de Comercio de la Ciudad de México. Ord. Civil Perito de Actora Acepta y Protesta Cargo. 1 Acdo. Núm. Exp. 759/2024.

Hipotecaria Nacional S, a de Cv, Sociedad Financiera de Objeto Limitado Grupo Financiero vs. Galilcia Bizuet Jorge Antonio. Esp. Hip. Gira Exhorto. 1 Acdo. Núm. Exp. 1029/2009.

HSBC México, Sociedad Anónima, Institución de Banca Múltiple, Grupo Financiero HSBC División Fiduciaria en su Carácter de Fiduciaria en el Fideicomiso Nmero F 234036 vs. Mejía Altamirano Paula Blanca y Quero Alcántara Jorge Manuel. Vía de Apremio Civil Autorización. 1 Acdo. Núm. Exp. 1953/2024.

Instituto del Fondo Nacional de la Vivienda para los Trabajadores Infonavit vs. Loyola Cortez Edgar Deodato. Especial Hipotecario Civil Requerimiento de Sala. 1 Acdo. Núm. Exp. 1441/2012.

Jiménez Flores Sergio vs. Grupo Mexicano de Seguros S.A. de C.V. Ord. Civil Estese. 1 Acdo. Núm. Exp. 1069/2023.

Lens Best S.A. de C.V. vs. Alberto Villa Javier Crispín. Ejecutivo Mercantil Previene Exhiba Escritura. 1 Acdo. Núm. Exp. 319/2022.

López Proa Jorge Enrique vs. Islas Negrete Milton Isaac. Ord. Civil Sala Remite Documentos. 1 Acdo. Núm. Exp. 1047/2024.

López Luna María Isabel vs. Ibarra Ortíz María de la Luz, Salvador Jaime y C. Director del Registro Público de la Propiedad y del Comercio de la Ciudad de México. Ord. Civil Remate No Preparado. 1 Acdo. Núm. Exp. 769/2017.

Martínez Figueroa su Sucesión Raúl vs. García García Daniela. Ord. Civil Contesta Oficio. 1 Acdo. Núm. Exp. 573/2022.

Martínez Sánchez su Sucesión Carmen vs. López Espinoza José Luis. Controversias de Arrendamiento Civil Dada Cuenta Contestación Agravios. 1 Acdo. Núm. Exp. 939/2024.

Mensoft Consultores México Sociedad Anónima de Capital Variable vs. Gad Hr Solutions S.A. de C.V. y Tapia Ortiz Gabriel. Ejecutivo Mercantil Requerimiento de Sala Se Gira Oficio. 1 Acdo. Núm. Exp. 97/2021.

Morán Acevedo su Sucesión Carmen vs. Carrillo Cuevas Antonio. Proced. Judicial de Reconoc. y Ejecc. de Laudo Arbitral Civil Copias Certificadas. 1 Acdo. Núm. Exp. 1249/2023.

Morán Acevedo su Sucesión Carmen vs. Carrillo Cuevas Antonio. Proced. Judicial de Reconoc. y Ejecc. de Laudo Arbitral Civil Cuad. de Amp. 80/2025-V. 2 Acdos. en Amparo. Núm. Exp. 1249/2023 80/2025-V.

SOLO CONSULTA
SOLO CONSULTA
SOLO CONSULTA

Moysen Guerrero su Sucesión Margarita vs. Blancas Rodríguez Miguel. Medios Preparatorios Mercantil Cedula y Razón. 1 Acdo. Núm. Exp. 95/2025.

Novodzelsky Stabinsky Jaime vs. Molina Pérez Jean Carlosjimenez Vázquez Claudia. Controversias de Arrendamiento Civil Cuad. de Amp. 616/2025-I. 2 Acdos. en Amparo. Núm. Exp. 379/2019 Amparo 616/2025-I.

Ojeda Aguilar Edgar Leonardo. Ord. Civil Cuad. de Amp. 646/2025-Vii-Informe Previo-Juez. 1 Acdo. en Amparo. Núm. Exp. 649/2025 649/2025.

Oropeza Leyte José Luis Bonifacio, Báez Ramírez María Eugenia, Oropeza Leyte Carlos Enrique, Negrete Zamano María Elena, y Oropeza Leyte Antonio vs. Registro Público de la Propiedad y del Comercio del Distrito Federal, Talavera Autrique Joaquín, González Soto y Asociados S.A. de C.V., Impresa Prestucture S.A. de C.V., Banco Activer Sociedad Anónima Institución de Banca Múltiple Grupo Financiero Activer, González Soto Germán Carlos, Araujo Gómez Carlos Alberto, González Martínez Adrián, Ricoy Ibarrola Gerardo, Arellano Rangel Maricela, Gómez Atilano Juana Irma. Ord. Mercantil Cedula y Razón. 1 Acdo. Núm. Exp. 1259/2024 Tomo VI.

Policía Bancaria e Industrial de la Secretaria de Seguridad Pública del Gobierno del Distrito Federal Actualmente Gobierno de la Ciudad de México vs. Gnfer S.A. de C.V. Ord. Civil Exhibe Minuta. 1 Acdo. Núm. Exp. 1335/2024.

Provoloto, S.A. de C.V. vs. Comercializadora Balum Canan, S.A. de C.V. y Otros. Ejecutivo Mercantil Cedula y Razón. 1 Acdo. Núm. Exp. 877/1999 Bis. II Tomo II.

Puc Esquivel Jorge Ricardo vs. Grupo Nacional Provincial Sab. Ord. Civil Copias Certificadas. 1 Acdo. Núm. Exp. 87/2025.

Recipot, S.A. de R. L. de C.V. vs. Monroy Pérez Eulalio y Arceo Vázquez Neisy Inés. Esp. Hip. Proyecto de Escritura. 1 Acdo. Núm. Exp. 657/2011.

Rojas Jiménez Edgardo vs. C. Director del Registro Público de la Propiedad y del Comercio de la Ciudad de México y Franyutti de Rivero También Conocida como María de Los Ángeles Franyutti Lebrija María de Los Ángeles. Ord. Civil Revoca a Autorizados. 1 Acdo. Núm. Exp. 939/2023.

Rubio Rubio Ma del Carmen vs. Miranda Tapia Laura y Registro Público de la Propiedad y del Comercio de la Ciudad de México. Ord. Civil Destrucción. 1 Acdo. Núm. Exp. 179/2025.

Sánchez del Carmen Eduardo. Juris. Voluntaria Civil Desechamiento. 1 Acdo. Núm. Exp. 257/2025.

Sarmiento Soler Atala vs. Grupo Editorial Notmusa, S.A. de C.V. Ord. Civil 1 Acdo. Núm. Exp. 713/2019 Tomo IV.

Sociedad Hipotecaria Federal S.N.C. Institución de Banca Desarrollo vs. Pérez Medina Juana Martina. Especial Hipotecario Civil Gira Oficio Recordatorio. 1 Acdo. Núm. Exp. 1093/2013.

Sofimex Institución de Garantías S.A. vs. Firstime, S.A. de C.V. y Meneses Jiménez Gerardo y Hernández Hidalgo María de Lourdes. Ejecutivo Mercantil Turna Al Actuario. 2 Acdos. Núm. Exp. 611/2021.

Unirenta Arrendamientos S.A. de C.V. vs. Strategy Punto Pop S.A. de C.V. y García Hernández Ezequiel y Guadiana Ramírez Victoria. Ejecutivo Mercantil Admite Inc. de Liquidación. 1 Acdo. Núm. Exp. 2081/2024.

Vázquez Sosa María Alejandra vs. Tejeida García Esperanza. Especial Hipotecario Civil Cuad. de Amp. 152/2025-2. 1 Acdo. en Amparo. Núm. Exp. 883/2009 152/2025-2.

Vidaure Martínez Martha Aidé vs. Martínez Lozada Evangelina. Ord. Civil Sala Remite Documentos. 1 Acdo. Núm. Exp. 1275/2023.

MAL PUBLICADOS

BBVA México Sociedad Anónima Institución de Banca Múltiple Grupo Financiero BBVA México vs. Gabriel Granados Arias. Especial Hipotecario Civil Proyecto de Escritura. 1 Acdo. Núm. Exp. 1799/2024.

AUDIENCIA

Gutiérrez García Juan vs. Rivera Guerra Teódulo y C. Director del Registro Público de la Propiedad y del Comercio de la Ciudad de México. Aud. Previa, de Concil. y de Excepciones Procesales Ord. Civil. 1 Audiencia. Núm. Exp. 1111/2024.

SENTENCIA DEFINITIVAS DEL 14 DE MAYO DEL 2025

Banco Inbursa Sociedad Anoima Institución de Banca Múltiple Grupo Financiero Inbursa vs. Chávez Magallón Ernesto. Especial Hipotecario Civil Sent. Def. 1 Núm. Exp. 79/2022

SENTENCIA INTERLOCUTORIA NO PUBLICADOS

Decarome, Sociedad Anónima, Promotora de Inversión de Capital Variable vs. Eroan, S.A. de C.V. Ejecutivo Mercantil Sent. Interl. e 1 Núm. Exp. 1107/2016

Sociedad Hipotecaria Federal Sociedad Nacional de Crédito Institución de Banca de Desarrollo en su Carácter de Fiduciario Sustituto del Fondo de Operación y Financiamiento Bancario a la Vivienda (Fovi) vs. Rosales Aguilar Leonardo y María Guadalupe Ortega Millán de Rosales. Especial Hipotecario Civil Sent. Interl. e 1 Núm. Exp. 1/2014

EL SECRETARIO DE ACUERDOS
LIC. LUCIANO ESTRADA TORRES

SECRETARÍA "B"
ACUERDOS DEL 14 DE MAYO DEL 2025

Ace Fianzas Monterrey S.A. Actualmente Chubb Fianzas M vs. Vidrios Marte S.A. de C.V. También Conocida como Vidrios Marte S.A. P. I. de C. V, Juan Bosco Hernández Aceves y Francisco Javier Hernández Aceves. Ord. Mercantil Cuad. de Amp. 1251/2023-II. 1 Acdo. en Amparo. Núm. Exp. 2012/2024 1251/23-II.

Administradora Fome 2 Sociedad de Responsabilidad Limitada de Capital Variable vs. Suárez Sánchez Luis Manuel. Juris. Voluntaria Civil Autorizaciones. 1 Acdo. Núm. Exp. 10/2024.

Águila Camacho Pedro su Sucesión vs. Gabriel Álvarez Blanco. Ord. Civil 1 Acdo. Núm. Exp. 1338/2024.

Alcántara Acevedo María de Los Ángeles vs. Empedrados y Coloiales Sapi de C.V. y Casares Gutiérrez David y Moya Angeler Linares También Conocido como Antonio Daniel Moya Angeler Linares Antonio Daniel. Ord. Civil Elaborar Cedulas y Ponerlas a Disposición. 1 Acdo. Núm. Exp. 170/2025.

Amézcua Vega Ma Elena vs. Terán Méndez José Carlos. Controversias de Arrendamiento Civil Recoge Turno. 1 Acdo. Núm. Exp. 316/2024.

Banco Mercantil del Norte Sa Institución de Banca Múltiple Grupo Financiero Banorte vs. Nieto Téllez Héctor. Esp. Hip. Notario Informa que Dem. No Se Presento a Firmar Escritura. 1 Acdo. Núm. Exp. 1224/2024.

Banco Mercantil del Norte, Sociedad Anónima, Institución de Banca Múltiple, Grupo Financiero Banorte vs. Zavala Jiménez Eduardo y Martínez Guadarrama Dulce Caron. Especial Hipotecario Civil Busqueda Exhaustiva de Cuaderno. 1 Acdo. Núm. Exp. 664/2009.

Banco Nacional de México Sociedad Anónima Integante del Grupo Financiero Banamex vs. León Bedolla Francisco Javier y Cacique Vázquez de León Silvia Margarita. Especial Hipotecario Civil Se Devuelve Exh. Sin Diligenciar. 1 Acdo. Núm. Exp. 124/2016 Tomo II.

Banco Santander México S.A. Institución de Banca Múltiple Grupo Financiero Santander México vs. Mier y Terán Valencia Jorge Alberto. Especial Hipotecario Civil Exhibe Exh. Sin Presentación y Sin Lugar a Proveer Lo Solicitado. 1 Acdo. Núm. Exp. 146/2024.

Banco Santander México Sa Institución de Banca Múltiple Grupo Financiero Santander México vs. Jerusalem Travel Service S.A. de C.V. y Olivo y Hernández María del Rocío Ofelia. Providencias Precautorias Mercantil Acuerdo. 3 Acdos. Núm. Exp. 1902/2024.

Banco Santander México Sociedad Anónima Institución de Banca Múltiple Grupo Financiero Santander México vs. Heliodoro Ruíz Lopez, Eloina Carrillo Amador. Especial Hipotecario Civil 1 Acdo. Núm. Exp. 1144/2019.

Banco Ve por Más, S.A. Institución de Banca Múltiple, Grupo Financiero Ve por más vs. American Agribusiness Company S.A. de C.V., (antes Lomas de Coyote S.A. de C.V.), American Seeds & Genetics S. de R. L de C.V. y Renan Fernández Molina. Ejecutivo Mercantil Acuerdo. 1 Acdo. Núm. Exp. 1294/2024 Tomo 2.

Barroso Cardoso Viviana Rosalía vs. Jorge Salvador Nacif Íñigo. Ord. Civil Acuerdo. 1 Acdo. Núm. Exp. 2066/2024.

BBVA Bancomer S.A., Institución de Banca Múltiple, Grupo Financiero BBVA Bancomer vs. Palacios Farfán César Gerardo y Arguello Cortés Alba Edith. Especial Hipotecario Civil Gírese Exh. Digital. 2 Acdos. Núm. Exp. 414/2021.

BBVA Bancomer, S.A. Institución de Banca Múltiple, Grupo Financiero BBVA Bancomer vs. Raño Nieto Francisco. Especial Hipotecario Civil Dada Cuenta Revisión de Proyecto de Escritura. 1 Acdo. Núm. Exp. 552/2013.

SOLO CONSULTA
SOLO CONSULTA
SOLO CONSULTA

BBVA México, Sociedad Anónima, Institución de Banca Múltiple, Grupo Financiero BBVA México vs. Diproplas, S.A. de C.V., y Extrusa de México S.A. de C.V. y Preve Martínez Juan José. Ejecutivo Mercantil Contestación de Oficio y Se Da Vista. 1 Acdo. Núm. Exp. 190/2020.

Celis López Nicolás vs. Jiménez Domínguez Romel de Jesús y Domínguez Botello Herminia Jovita Irma. Ejecutivo Mercantil Exh. Sin Diligenciar. 1 Acdo. Núm. Exp. 720/2023.

Chávez Guerrero Dionicio y También Conocido como Dionisio Chávez Guerrero y Lutero Zaragoza María Guadalupe vs. Chávez Guerrero Demecio y Quien También Utiliza el Nombre de Demesio Chávez Guerrero y López Martínez María de Lourdes. Ord. Civil No Ha Lugar. 1 Acdo. Núm. Exp. 1424/2024.

Ci Banco Sociedad Anónima Institución de Banca Múltiple vs. Castillo Hernández Lázaro. Especial Hipotecario Civil Acuerdo. 1 Acdo. en Expedientillo. Núm. Exp. 696/2017.

Cibanco S.A. Institución de Banca Múltiple División Fiduciaria en su Carácter de Fiduciario en el Fideicomiso Número F/00430 vs. Maricela Pérez Cantú. Vía de Apremio Civil 1 Acdo. Núm. Exp. 892/2016.

Cibergestión Administradora de Activos, Sociedad Anónima de Capital Variable vs. Claudia Salcido Escutia. Esp. Hip. Contestación de Oficio. 2 Acdos. Núm. Exp. 1226/2024.

Ckd Activos & Sociedad Anónima Promotora de Inversiones de Capital Variable vs. Villegas Luna María de Lourdes. Especial Hipotecario Civil Se Devuleve Oficio Sin Diligenciar y Se Gira Exhorto. 1 Acdo. Núm. Exp. 1112/2024.

Condominio Insurgentes Sur Número 2355 Colonia San Ángel Delegación Álvaro Obregón vs. Irene Talamas Vázquez su Suc. Ejecutivo Civil Contestación de Oficio y Se Da Vista. 1 Acdo. Núm. Exp. 1228/2024 Tomo IV.

Condominio Ubicado en Homero Número 109 Colonia Chapultepec Morales Alcaldia Miguel Hidalgo Ciudad de México vs. Berriozabal Flores Alejandro y Berriozabal Flores Mario Armando. Ord. Civil Recoge Turno. 2 Acdos. Núm. Exp. 1048/2024.

Credis de México S.A. de C.V. Sofom Enr vs. Sistemas Mexicanos de Ingeniería S.A. de C.V. y León Corona José Rodrigo. Ejecutivo Mercantil Se Gira Cedula y Autorizaciones. 1 Acdo. Núm. Exp. 2164/2024.

Daimler Finacial Services México Sociedad de Responsabuiludad Limitada de Capital Variable vs. Soluciones Digitales en Tecnología y Aprendizaje Sociedad de Responsabilidad Limitada de Capital Variable y González Delgado Daniel Juda. Especial Mercantil Mercantil Cuad. de Amp. 607/2025-I. 2 Acdos. en Amparo. Núm. Exp. 626/2024 607/2025-I.

Distribuidora de Combustibles Mexicanos S.A. de C.V., Transportación Carretera S.A. de C.V., Tractofletes Especializados S.A. de C.V. y Transportes Especializados Cantú Segovia S.A. de C.V. y Transpac S.A. de Cv, Operadora Comercial Pame S.A. de C.V. y Norma Patricia Paredes Meza vs. Valenciano Cornelio Jeorgina Araceli y Velázquez Valdés César Iván y Defensa Jurídica Cv Legal Sc. Ord. Civil Cuad. de Amp. 571/2024. 2 Acdos. en Amparo. Núm. Exp. 1904/2024 571/24.

Empresas Fimex, S.A. de C.V. vs. Esteban García Herrero. Ejec. Merc. Autorización. 1 Acdo. Núm. Exp. 1318/2010.

Esquivel Durán Fernando vs. Fernández Barrios Erik Ricardo y Fernández Barrios Claudia Helvetia. Controversias de Arrendamiento Civil Se Reserva Acordar Lo Conducente. 1 Acdo. Núm. Exp. 414/2020.

Flores Moreno María Elena vs. Cortés Beltrán Rafael. Especial Hipotecario Civil Cuad. de Amp. 1040/2024-V. 1 Acdo. en Amparo. Núm. Exp. 54/2021 1040/2024-V.

García Pere Carmen. Salazar Rodríguez Priscila vs. Saddi Chamoun de Trabulse María. Quien También Acostumbra Usar el Nombre de María Saddi Chaoun de Trabulse. Calderón Trejo José Aquiles Refugio vs. Quien También Acostumbra Usar el Nombre de Aquiles Calderón Trejo. Sánchez Vilchis Natividad Elsa. Quien También Acostumbra a Usar el Nombre de Elsa Sánchez Vilchis. Ord. Civil Se Gira Oficio Al Archivo Judicial. 1 Acdo. Núm. Exp. 370/2019.

García Rodríguez Juan y Mendoza de García María Elena vs. Mendoza Camacho de Mendoza Rosa María. Ord. Mercantil Ha Causado Ejecutoria. 1 Acdo. Núm. Exp. 1468/2019.

Garza González María Sonia vs. Pacheco Cortés Perla Edith y Pérez Villalobos Blanca Estela y Ibarra Ávalos Alia Lorena y Taracena Sosa Martha Aurora y Morteo Guzmán María Josefina y Hernández Hernández Rosa María y Salinas Ruíz Bertha Laura y García Cazares Lorena y Pacheco Cortez Yolanda del Rocío y Asociación Mexicana de Mujeres Jefas de Empresa Asociación Civil. Ord. Civil Apel. de Tramitación Inmediata. 1 Acdo. Núm. Exp. 142/2025.

Hipotecaria su Casita, S.A. de C.V., Sociedad Financiera de Objeto Múltiple, Entidad No Regulada vs. Gilberto Aguilar Muñoz y Eva Flores Martínez. Especial Hipotecario Civil la Actora Se Da por Notificada de la Llegada y Radicación de Autos. 1 Acdo. Núm. Exp. 922/2010.

Inmobiliaria y Constructora Almin S.A. de C.V. vs. Eloísa Guzmán Ruíz. Ord. Civil Cedula Diligenciada. 1 Acdo. Núm. Exp. 1336/2018.

Inmose S.A. de C.V. vs. Pérez Álvarez Ulises Vinicio. Especial Hipotecario Civil Cuad. de Amp. 1129/2024-IV. 2 Acdos. en Amparo. Núm. Exp. 208/2024 1129/2024-IV.

Instituto del Fondo Nacional de la Vivienda para los Trabajadores Infonavit vs. Ruíz Agustín Martín y Rodríguez de Los Santos Dalía María. Especial Hipotecario Civil Cuad. de Amp. 631/2024-I. 1 Acdo. en Amparo. Núm. Exp. 584/2021 631/2024-I.

Ion Financiera S.A. P. I. de C.V. Sofom E. R vs. Urbina Garduño Rodrigo y Alatriste Booth Nadine Alessandra. Vía de Apremio Civil Recoge Documentos y Se Manda a Destrucción. 1 Acdo. Núm. Exp. 214/2025.

Laura Villavicencio Pérez antes Soluciones Hipodigitales a la Medida vs. Construcción Infraestructura y Maquinaria S.A. de C.V. y Elizalde Morales Rosa María y Barroso Elizalde Óscar Eduarda y López Sotomayor Elizalde Octavio Maximiliano. Especial Hipotecario Civil Se Deja Sin Efectos Citación de Sentencia. 1 Acdo. Núm. Exp. 754/2024.

M. S. M. Salud S.A. de C.V. vs. Nacional Terapeutica S.A. de C.V. Ejecutivo Mercantil Cuad. de Amp. 367/2025-V. 2 Acdos. en Amparo. Núm. Exp. 1826/2024 367/2025-V.

Márquez Reséndiz su Sucesión Matilde vs. Hernández Rangel María del Carmen. Juris. Voluntaria Civil Recoge Documentos y Se Manda a Destrucción. 1 Acdo. Núm. Exp. 1158/2024.

Mercurio Express Transportadora Turística S.A. De. C. V-vs. Daimler Financial Services S.A. de C.V. Ord. Civil 1 Acdo. Núm. Exp. 90/2025.

Montes de Oca Mata Concepción su Sucesión vs. Montes de Oca Durán Gloria Angélica y Montes de Oca Durán Fabiola y Montes de Oca Durán Víctor Hugo y Colín Miranda Miriam y Montes de Oca Tapia Fernando Jesús. Ord. Civil Autorización. 1 Acdo. Núm. Exp. 1774/2024.

Muñoz Larios Reyna Minerva vs. Larios Zúñiga Francisca su Sucesión. Ord. Civil Se Previene para Poder Dar Tramite Al Exh. Digital. 1 Acdo. Núm. Exp. 2160/2024.

Nazario Alemán Juan Carlos vs. Rodríguez Castrejón Eulogio y María del Rocío Vergara González. Especial Hipotecario Civil Notario Informa que Dem. No Se Presento a Firmar Escritura. 1 Acdo. Núm. Exp. 552/2012.

Ortiz Sotelo Aída vs. Regalado Carrasco Sergio Mauricio. Controversias de Arrendamiento Civil Cuad. de Amp. 587/2025-Ii-Informe Justificado-Actuario. 4 Acdos. en Amparo. Núm. Exp. 1696/2024 587/2025-II.

Pacada S.A. de C.V. Sofom Enr vs. Luis Santiago Delis. Ejecutivo Mercantil Pemex Rinde Informe. 1 Acdo. Núm. Exp. 148/2024.

Ponce de León Bujali Alan y Ponce de León Mondragón Carlos vs. Jiménez Calvillo Lilia Gauadalupe. Ord. Civil 1 Acdo. Núm. Exp. 1752/2024.

Préstamos Felices en 15 Minutos S.A. de C.V. Sofom Enr vs. Ruelas Morales David. Ejecutivo Mercantil 1 Acdo. Núm. Exp. 346/2024.

Préstamos Felices en 15 Minutos S.A. de C.V. Sofom Enr vs. Ruelas Morales David. Ejecutivo Mercantil Cuad. de Amp. 1197/2024-II. 2 Acdos. en Amparo. Núm. Exp. 346/2024 1197/2024-II.

Rally Innovación México Sociedad de Responsabilidad Limitada de Capital Variable vs. Manuel Alejandro Reséndiz López y Alejandra Mata Valdez. Especial Hipotecario Civil Notario Exhibe Proyecto de Escritura. 1 Acdo. Núm. Exp. 1330/2024.

Regio Gas S.A. de C.V. vs. Bucio Martínez Elías. Juris. Voluntaria Civil Exhibe Exh. Sin Diligenciar y Solicita Uno Nuevo. 1 Acdo. Núm. Exp. 180/2025.

Renovi Fund II, S.A. de C.V. antes Scotiabank Inverlat Sociedad Anónima Institución de Banca Múltiple Grupo Financiero Scotiabank Inverlat vs. Cherem Cattan Jacobo. Especial Hipotecario Civil Acuerdo. 1 Acdo. Núm. Exp. 1400/2024 Tomo II.

SOLO CONSULTA
SOLO CONSULTA
SOLO CONSULTA

Rivas Martínez Saúl vs. Lozano Jaramillo Sandra Alberta, Gutiérrez Almazán Saúl. Especial Hipotecario Civil Cuad. de Amp. 1577/2023-VI. 1 Acdo. en Amparo. Núm. Exp. 1246/2018 1577/2023-VI.

Rodríguez Pérez Rafael vs. Belmont Belmont María de Los Ángeles y Urbano Hernández Genaro. Ejecutivo Mercantil Registro Público de la Propiedad y Comercio, Rinde Informe. 1 Acdo. Núm. Exp. 1490/2024.

Ruíz Zambrano Bertho, Nieto Sánchez Guadalupe Francisco, Osorio Cisneros José Luis, Quenel Vega Juan Antonio, Cruz Ramírez Luis, García López José, Osorio Cisneros José Felipe, Zamorano Jiménez Pablo, Hernández Flores José, Maldonado Durán Carmelito vs. Autotransportes Urbanos Sur Oriente S.A. de C.V., Castro López José Luis, Pérez Flores Sergio, Ornelas Rodríguez Gabriel, Vilchis Martínez Audiel, Castro Rojas Hugo, Valencia Aranda Isaac, Contreras Contreras Daniel. Ord. Mercantil 1 Acdo. en Otros. Núm. Exp. 550/2019 Tomo V.

Sánchez Aedo Linero También Conocido como Miguel Ángel Sánchez Aedo Liñero Miguel Ángel José vs. Inmobiliaria Odracir S-S.A. de C.V. y Tuccio Fantoni Livia Rosa y Valenzuela Gómez Gallardo Fermín Ignacio Antonio. Ord. Civil Sin Lugar a Proveer Lo Solicitado. 1 Acdo. Núm. Exp. 168/2023.

Sánchez López María del Rosario vs. Jove Loyo de Benítez María Enriqueta Ana y Benítez de la Garza Eduardo Alberto. Especial Hipotecario Civil Cuad. de Amp. 1419/2024-III. 2 Acdos. en Amparo. Núm. Exp. 922/1998 1419/2024-III.

Secreto. Providencias Precautorias Mercantil Autorizaciones. 1 Acdo. Núm. Exp. 1572/2024.

Spota Valencia Alma Luisa y González Urtusuaztegui Spota Alma Luisa su Sucesión vs. De Leo Vargas Roberto Alfonso y Centro Médico Abc Campus Santa Fe The American British Cowdray Medical Center Iap. Ord. Civil 3 Acdos. Núm. Exp. 154/2014 Cuarto Tomo.

Sánchez Martínez Miguel Ángel vs. Lozada Montes de Oca Rafael su Sucesión, por Conducto de su Albacea García Escalera Angélica María y Patricia Mildred del Alizal López de Lozada. Ord. Civil Acuerdo. 1 Acdo. Núm. Exp. 70/2018.

Torres Sánchez Brayan Alberto y Sánchez Hernández Érika vs. Guzmán Trigeros Raúl Arturo y Centro de Atnción Médica Integral Cami. Ord. Civil Recoge Turno. 1 Acdo. Núm. Exp. 124/2025.

Toyota Financial Services México S.A. de C.V. vs. Baveira Security Essentials Seguridad Privada S.A. de C.V. y Cortés Alcalá David. Ejecutivo Mercantil Turno Oficios. 1 Acdo. Núm. Exp. 1122/2023.

Urdapilleta García José Héctor Enrique vs. Villagrán Lagunes Vanessa Patricia. Controversias de Arrendamiento Civil Se Pone a Disposición Exhorto. 1 Acdo. Núm. Exp. 1214/2024.

Valdez Cuevas Rosa María de Guadalupe y Valdez Cuevas María de Lourdes vs. Arellano Rangel Isidoro y Talevera García de Arellano María Ricarda y Carmona Luna Cencepción y Galicia Estrada Margarita y Silva Contreras Josefina y Garfias Arvizu Alfonso y Pereira Corona Sofía y Cortés Cisneros Felipe y Cortés García Marina y Merrifield Ayala Claudio y Cortés García María Dolores y Díaz Javier y Viamontes Espinosa Alejandro y Saldaña Salasar de Viamontes Martha Leticia y Martnez Román Heriberto O. Heriberto Román y Cortés Juana. Ord. Civil Reb. Agravios. 2 Acdos. Núm. Exp. 210/2015 Tomo III.

AUDIENCIA

Gutierrez Cabrera su Sucesión Antonio y Balderas Jiménez Guillermo Zayel vs. Jiménez Gutiérrez María Guadalupe y Balderas Jiménez Karla Paola y Navarro Zamora Jorge Damián y Balderas Jiménez Isaías. Aud. de Ley Ord. Civil. 1 Audiencia. Núm. Exp. 1176/2024.

SENTENCIA DEFINITIVAS DEL 14 DE MAYO DEL 2025 NO PUBLICADOS

González Pietrogiovanna Raúl vs. González Soto Raúl Domingo su Sucesión y Industrial Prefabricadora S.A. de C.V. Ord. Civil Sent. Def. e 1 Núm. Exp. 1746/2024

SENTENCIA INTERLOCUTORIA NO PUBLICADOS

Banco Santander México, S.A. Institución de Banca Múltiple Grupo Financiero Santander México vs. Castro Castillejos Christian Armando. Especial Hipotecario Civil Sent. Interl. e 1 Sent. Inter. en Otros. Núm. Exp. 712/2018 Tomo Ii

LA SECRETARIA DE ACUERDOS
LIC. ÉRIKA SOTELO HERNÁNDEZ

SEXAGÉSIMO DE LO CIVIL

SECRETARÍA "A"
ACUERDOS DEL 14 DE MAYO DEL 2025

157/2024 Alejandro Andrade Flores. Ejecutivo Mercantil 1 Acdo. en Amparo. Núm. Exp. 157/2024 Amparo 157/2024-III.

Aktiva Financiera S.A. de C.V. Sofom Enr vs. García Monroy Domingo de Jesús y Otra. Ord. Mercantil G. 2 Acdos. Núm. Exp. 675/2013.

Álvarez Macías Teresa de Jesús vs. Antonio Ramos Ortiz. Ord. Civil 2 Acdos. Núm. Exp. 1287/2019 Bis. 1.

Álvarez Macías Teresa de Jesús vs. Antonio Ramos Ortiz. Ord. Civil Cuad. de Amparo. 1 Acdo. Núm. Exp. 1287/2019 Bis. 1 Cuad. de Amp. 1580/23.

Anguiano Pérez Óscar vs. Ddc Jbarrera S.A. P. I. de C.V. Ord. Civil Se Cierra Cuarto Tomo. 1 Acdo. Núm. Exp. 1657/2024 Tomo IV.

Anguiano Pérez Óscar vs. Ddc Jbarrera S.A. P. I. de C.V. Ord. Civil 2 Acdos. Núm. Exp. 1657/2024 Tomo V.

Araujo Jiménez Nidya vs. Araujo Chavéz Emiliano y Otra. Ejec. Merc. G. 1 Acdo. Núm. Exp. 1031/2005.

Armendáriz Maya Francisco Javier vs. Ampudia Contreras Raymundo y Capacitación en Diseño Rayqui S.A. de C.V. Ejecutivo Mercantil 1 Acdo. Núm. Exp. 705/2023.

Banco Azteca Sociedad Anónima Institución de Banca Múltiple vs. Blando Campos 279/2025 José Luis. Especial Hipotecario Civil 3 Acdos. en Amparo. Núm. Exp. 1737/2024 Amparo 279/2025-V.

Banco Santander México Sa Institución de Banca Múltiple Grupo Financiero Santander México vs. Grupo Editorial Raf S.A. de C.V. y Ortega Romero Lydia de Los Ángeles y Impulsora y Administradora de Capital y Desarrollo Raf S.A. de C.V. y Gómez Ortega Laura Elena y Gómez Ortega Estefania y Ortega Romero Laura Elena y Ibarra Ortega Ana Cecilia y Ortega Romero Irma Rosa María y Ortega Romero María de Lourdes. Ejecutivo Mercantil Se Acuerdan Promociones Glosadas a Autos. 1 Acdo. Núm. Exp. 679/2022 Tomo III.

Banco Santander México S.A. Institución de Banca Múltiple, Grupo Financiero Santander México, antes Santander Vivienda S.A. de C.V. Sofom Er Grupo Financiero Santander México vs. Blanco López Korina. Especial Hipotecario Civil G. 1 Acdo. Núm. Exp. 405/2019 Tomo II.

BBVA Bancomer S.A. Institución de Banca Múltiple Grupo Financiero BBVA Bancomer vs. Roberto Chora Lagarde. Especial Hipotecario Civil Auto. 1 Acdo. Núm. Exp. 1359/2024 Tomo II.

Berrocal Hernández Mauro vs. María del Pilar Berrocal Hernández y Óscar Villagrán Lozada. Ord. Civil Se Ordena Devolver Documentos. 1 Acdo. Núm. Exp. 2007/2024.

Blanca Salazar Christian Israel vs. Salazar Peña Olivia. Ord. Civil G. 1 Acdo. en Expedientillo. Núm. Exp. 535/2021 Bis. 3.

Blas Barbosa María Elena vs. Sánchez Hernández Francisco su Sucesión. Ord. Civil G. 1 Acdo. Núm. Exp. 93/2025.

Camacho Galindo Rosita vs. Rosas Camacho Luis Antonio y Otros. Ord. Civil G. 1 Acdo. en Expedientillo. Núm. Exp. 1397/2012 Bis. 1.

Casso Miranda Roberto vs. Ambriz Lozada Roberto a y Inmobiliaria Imperio S.A. Ord. Civil G. 1 Acdo. Núm. Exp. 255/2021.

Colín Flores Clara y Colín Flores José Luís vs. Colín Flores Juan José. Ord. Civil G. 1 Acdo. Núm. Exp. 73/2020.

Domínguez Martínez Filiberto Felipe vs. Armenta Montiel Domitilo y Gómez Román Victoria. Ord. Civil G. 1 Acdo. Núm. Exp. 435/2023.

El Menor M. A. G. T. 2079/2023. Ord. Civil 2 Acdos. en Amparo. Núm. Exp. 2079/2023 Amparo 2079/2023-IV.

Fundación Francisca Campero de Pasquel I. A. P vs. Medel Pérez Haydee Lizbeth Vargas García María de la Luz vs. 99/2024 Godofredo Palma García. Controversias de Arrendamiento Civil 1 Acdo. en Amparo. Núm. Exp. 709/2019 Amparo 99/2024.

García Santiago María Dolores vs. Granados Carrillo María de Lourdes. Medios Preparatorios Civil G. 1 Acdo. Núm. Exp. 541/2021.

Gómez Granados Federico vs. Gómez Granados Ángel y Serralde Galicia Óscar y Gómez Granados Leticia y Gómez Granados Joel y Gómez Granados María Eugenia y Granados Reyes Gabriela. Ord. Civil G. 1 Acdo. Núm. Exp. 497/2021.

Gómez Granados Federico vs. Gómez Granados Ángel y Serralde Galicia Óscar y Gómez Granados Leticia y Gómez Granados Joel y Gómez Granados María Eugenia y Granados Reyes Gabriela. Ord. Civil G. 2 Acdos. Núm. Exp. 497/2021 Tomo II.

SOLO CONSULTA
SOLO CONSULTA
SOLO CONSULTA

HSBC México Sa Institución de Banca Múltiple Grupo Financiero HSBC División Fiduciaria en su Carácter de Fiduciario del Fideicomiso Irrevocable de Administración F/262757 vs. Cruz Morales Jesús Adrián. Vía de Apremio Civil G. 1 Acdo. Núm. Exp. 579/2023.

Huatanmex S.A. de C.V. vs. Nutrimentos Complementos Alimenticios S.A. de C.V. Controversias de Arrendamiento Civil G. 1 Acdo. Núm. Exp. 1575/2024.

Ickowiccz Winichi Sandra vs. Sebastián Fernández Cortina y Constructora Padi, S.A. de C.V. y Consorcio Inmobiliario Las Palmas, S.A. de C.V. Especial de Fianzas Mercantil G. 1 Acdo. en Expedientillo. Núm. Exp. 17/2025 Bis. 1.

Instituto de Seguridad y Servicios Sociales de Los Trabajadores del Estado a Través de su Fondo de la Vivienda Fovissste vs. López Zavala Rosaura. Especial Hipotecario Civil G. 4 Acdos. Núm. Exp. 115/2024.

Jmi Holding, S.A. P. I. de C.V. vs. Monroy Cazorla Pablo José vs. Guillermo Mario Nava Gutiérrez 591/2023. Ord. Civil 1 Acdo. en Amparo. Núm. Exp. 722/2020 Amparo 591/2023.

Kirby Katzew Deborah vs. Alejandro Alfaro Arellano, Marco Antonio Luna Carrillo, José Carlos Luna Carrillo, Celia Luna Carrillo, y Felícitas Luna Carrillo vs. 648/2025 Lessly Isela Villarreal Vázquez. Ord. Civil G. 1 Acdo. en Amparo. Núm. Exp. 1685/2024 Amparo 648/2025-III.

Limón Reyes Sandra vs. Avilés Ruíz Esteban. Ord. Civil G. 1 Acdo. en Expedientillo. Núm. Exp. 189/2025 Bis. 1.

López Castro Elsa Elena vs. Salinas García Sandra y Becerril Mendiola Bertha. Controversias de Arrendamiento Civil G. 1 Acdo. en Expedientillo. Núm. Exp. 1039/2017 Bis. 1.

Mabucapa I Sociedad de Responsabilidad Limitada de Capital Variable vs. Ucan Tolentino Ligia Cristina. Juris. Voluntaria Civil G. 1 Acdo. en Expedientillo. Núm. Exp. 1289/2019 Bis. 4.

Márquez Juárez Mario vs. Qually Corporación S.A. de C.V. Ord. Civil G. 1 Acdo. en Expedientillo. Núm. Exp. 991/2023 Bis. 1.

Martínez Osvaldo vs. Acosta Morales Nicolás su Sucesión y Barquera Vda. de Payan María. Ord. Civil G. 1 Acdo. Núm. Exp. 889/2023.

Martínez Villaseñor Héctor Armando. Martínez Villaseñor María de Lourdes Guadalupe vs. Moreno Martínez Ma. de Jesús. Ord. Civil Auto. 1 Acdo. Núm. Exp. 107/2019 Tomo II.

Mendoza Hernández Héctor Julián vs. Méndez Ruíz Jarumy Atanea. Controversias de Arrendamiento Civil G. 1 Acdo. en Expedientillo. Núm. Exp. 1179/2022 Bis. 1.

Nadro, S.A. P. I. de C.V. vs. Mendoza Flores Marlen y Ramírez Martínez Sonia. Ejecutivo Mercantil G. 2 Acdos. Núm. Exp. 647/2022.

Pasaje de Electrónica el Salvador S.A. de C.V. vs. Sotelo Villaverde Ana Genoveva y García Vázquez Margarita. Ejecutivo Mercantil 1 Acdo. Núm. Exp. 393/2024.

Promotora de Hoteles S.A. de C.V. vs. Valdez Lugo José Luis y Robles Samayoa de Valdez Olivia. Juris. Voluntaria Civil G. 1 Acdo. Núm. Exp. 23/2025.

Segura Masso María del Carmen vs. Jefa de la Unidad Departamental de Embargos, del Registro Público de la Propiedad y de Comercio de la Ciudad de México; Director del Registro Público de la Propiedad y de Comercio de la Ciudad de México. Ord. Civil 1 Acdo. Núm. Exp. 257/2025.

Silvia Edith Ávila Villarreal antes Callejas Quezada Francisco Israel vs. Poblano Ramírez Jéssica y Miranda Rosales Ángel. Especial Hipotecario Civil G. 1 Acdo. Núm. Exp. 291/2015 Tomo II.

Sociedad Hipotecaria Federal, S.N.C. Institución de Banca de Desarrollo en su Carácter de Fiduciario Sustituto del Fondo de Operación y Financiamiento Bancario a la Vivienda (Fovi) vs. Figueroa González David Octaviano. Esp. Hip. G. 1 Acdo. Núm. Exp. 547/2011.

Sociedad Hipotecaria Federal, S.N.C. Institución de Banca de Desarrollo en su Carácter de Fiduciario Sustituto del Fondo de Operación y Financiamiento Bancario a la Vivienda (Fovi) vs. Figueroa González David Octaviano. Especial Hipotecario Civil G. 1 Acdo. Núm. Exp. 547/2011 Tomo II.

Sólida Administradora de Portafolios S.A. de C.V. Sociedad Financiera de Objeto Múltiple Entidad Regulada Grupo Financiero Banorte vs. Sánchez López Pedro. Especial Hipotecario Civil 1 Acdo. Núm. Exp. 453/2024.

Soto Moreno Antonio vs. Mora Salazar Pilar y Hernández Zamudio Rubén Alfredo y Albarrán Ruperto Luis Alberto y Chinchurreta Romero Axel y Munguía Ruperto Elia vs. 512/24 Alfredo Castro Castañeda. Ord. Civil 2 Acdos. en Amparo. Núm. Exp. 1767/2024 512/24-II.

Soto Moreno Antonio vs. Mora Salazar Pilar y Hernández Zamudio Rubén Alfredo y Albarrán Ruperto Luis Alberto y Chinchurreta Romero Axel y Munguía Ruperto Elia. Ord. Civil 1 Acdo. Núm. Exp. 1767/2024.

The Bank Of New York Mellon Sa Institución de Banca Múltiple y Actuando en su Carácter de Fiduciaria en el Fideicomiso F 00102 y Actuando en su Carácter de Fiduciaria en el Fideicomiso F 00102 vs. Chávez Márquez Cristina. Especial Hipotecario Civil 1 Acdo. en Expedientillo. Núm. Exp. 185/2025 Bis. 1.

Unión de Crédito Credipyme S.A. de C.V. vs. Instituto de Desarrollo Salvador Allende Gossens A.C. Ord. Civil G. 2 Acdos. Núm. Exp. 115/2019 Tomo II.

Ureña Lizárraga Lorena Ibeth vs. Lizárraga Chávez Jesús Ernesto. Vía de Apremio Civil Auto. 1 Acdo. Núm. Exp. 995/2019.

Valfrutta S.A. de C.V. vs. 619/2024 Alimentos el Dorado Approved S.A. de C.V. Ord. Mercantil Minuta Siara. 1 Acdo. en Amparo. Núm. Exp. 1089/2022 Amparo 619/2024-III.

AUDIENCIA

Sólida Administradora de Portafolios S.A. de C.V. Sociedad Financiera de Objeto Múltiple Entidad Regulada Grupo Financiero Banorte vs. Sánchez López Pedro. Especial Hipotecario Civil. 1 Audiencia. Núm. Exp. 453/2024.

SENTENCIA DEFINITIVAS DEL 14 DE MAYO DEL 2025

Lozada Cerón Efrén vs. Reyes Tenorio Dolores y Simón Mendoza Miguel Ángel. Ejecutivo Mercantil Sent. Def. 1 Núm. Exp. 285/2023

EL SECRETARIO DE ACUERDOS
LIC. FEDERICO RIVERA TRINIDAD

SECRETARÍA "B"
ACUERDOS DEL 14 DE MAYO DEL 2025

Abreu y Asociados S.C. vs. Pérez Freyre Antonio y Otro. Ord. Civ. 2 Acdos. Núm. Exp. 1114/2010.

Administradora Fome 1 S de R. L. de C.V. vs. Barrera Baltazar José Luis. Especial Hipotecario Civil 1 Acdo. Núm. Exp. 878/2024.

Administradora Fome 1 Sociedad de Responsabilidad Limitada de Capital Variable vs. Sevilla Sánchez María Guillermina vs. Sociedad Hipotecaria Federal Sociedad Nacional de Crédito, Institución de Banca de Desarrollo. Especial Hipotecario Civil 1 Acdo. Núm. Exp. 444/2021.

Alteas Soluciones Integrales, S.A. de C.V. vs. Balcázar Acosta Ramón. Especial Hipotecario Civil 1 Acdo. Núm. Exp. 712/2021.

Anguiano Aguirre Teódulo su Sucesión vs. López Hernández Mildred. Ord. Civil Ced. de Notif. Diligenciada. 1 Acdo. Núm. Exp. 1434/2024.

Banco Invex Sociedad Anónima Institución de Banca Múltiple Invex Grupo Financiero Fiduciario en su Carácter de Fiduciario del Fideicomiso Irrevocable de Centro de Capital Identificado Con el Número 860 vs. Isael Esteban Pérez. Especial Hipotecario Civil 2 Acdos. Núm. Exp. 1360/2024.

Banco Invex Sociedad Anónima Institución de Banca Múltiple Invex Grupo Financiero en su Carácter de Fiduciario en el Fideicomiso F 5151 vs. García Domínguez Cristhian Diego y García Herrera Elizabeth. Juris. Voluntaria Civil 1 Acdo. Núm. Exp. 1044/2024.

Banco Monex, Sociedad Anónima Institución de Banca Múltiple, Monex Grupo Financiero en su Carácter Única y Excluisivamente de Fiduciario del Fideicomiso Empresarial Irrevocable de Adminstración y Garantía Número F 3443 vs. Vargas Araujo Gustavo y Gallegos Huerta Estrella. Especial Hipotecario Civil Ced. de Notif. Sin Diligenciar. 2 Acdos. Núm. Exp. 436/2024.

Banco Santander México, S.A., Institución de Banca Múltiple, Grupo Financiero Santander México antes Santander Consumo, S.A. de C.V., Sofom, E. R., Grupo Financiero Santander México vs. Heriberto Romero Peralta. Ejecutivo Mercantil 1 Acdo. Núm. Exp. 2094/2024.

Banco del Bajío S.A. Institución de Banca Múltiple hoy su Cesionaria Csck 12 Mexco I S. de R. L. de C.V. vs. Juan Carlos Plata Solano y Luz María González Cruz. Especial Hipotecario Civil Disposición de Oficio y Edicto. 1 Acdo. Núm. Exp. 1804/2024 Tomo II.

Banco del Bajío Sa Institución de Banca Múltiple vs. Hernández Ledezma Damián Guadalupe y Otro. Especial Hipotecario Civil Comprobante de Envio Al Archivo Judicial. 1 Acdo. en Expedientillo. Núm. Exp. 206/2019.

Barajas Marín Irene vs. Alejandra Eleno Gómez y Otro. Especial Hipotecario Civil Razón. 1 Acdo. Núm. Exp. 1114/1997 Tomo II.

SOLO CONSULTA
SOLO CONSULTA
SOLO CONSULTA

Barrera González Jesús Porfirio vs. Macías Reyes Javier. Ord. Civil 1 Acdo. Núm. Exp. 452/2024.

BBVA Bancomer S. A, S.A. Institución de Banca Múltiple, Grupo Financiero, BBVA Bancomer, Actualmente, BBVA México, Sociedad Anónima, Institución de Banca Múltiple, Grupo Financiero, BBVA Mexicvo hoy su Cesionario Mauricio Reyes Ávila vs. Jesús Ángel Navarrete y Alicia Trejo Ortiz. Especial Hipotecario Civil Razón. 1 Acdo. Núm. Exp. 1800/2024 Tomo II.

BBVA México, S.A., Institución de Banca Múltiple, Grupo Financiero BBVA México vs. Proyecto Día S.A. de C.V. y Duarte Castillo Miguel Ángel y Corona Rodríguez Martha Lilia. Ejecutivo Mercantil 3 Acdos. Núm. Exp. 1362/2023.

Benítez Rodríguez Cecilia vs. Benítez Domínguez Carlos Bejamin y Benítez Domínguez Hugo David y Benítez Domínguez Blanca Karina y Domínguez Núñez Blanca. Ord. Civil 1 Acdo. Núm. Exp. 96/2021.

Bravo González Elías vs. Galicia Cabrera María Noemí. Ejecutivo Mercantil 4 Acdos. Núm. Exp. 392/2024.

Canales García Ariel Eduardo vs. Rodríguez Vázquez Aldo. Controversias de Arrendamiento Civil Fórmese Expedientillo. 1 Acdo. en Expedientillo. Núm. Exp. 584/2023.

Cano Alducin Lizeth Jazmín vs. Rivera Carrazco Andrés y Seguros Afirme S.A. de C.V. Ord. Civil Oficio Archivo Judicial. 2 Acdos. en Expedientillo. Núm. Exp. 208/2018.

Carmona Peñaloza José vs. Servicios Profesionales de Enlaces Jurídicos S de R.L. de C.V. Juris. Voluntaria Civil Razón -Devolución de Documentos. 1 Acdo. Núm. Exp. 942/2024.

Casas Ortigoza Fausto vs. Santander García Valeria Yarave. Ord. Civil 1 Acdo. Núm. Exp. 1606/2024.

Castilla Castañeda 840/2023 José Alejandro y Miranda López Gabriela vs. Cabify México, S. de R. L. de C.V. Ord. Civil Oficio. 2 Acdos. en Amparo. Núm. Exp. 902/2018 Amparo 840/2023.

Ci Banco Sociedad Anónima Institución de Banca Múltiple Co9mo Causahabiente de Banco Jp Sociedad Anónima Institución de Banca Múltiple Jp Morgan Grupo Financiero División Fiduciaria en su Carácter de Fiduciario del Fideicomiso Irrevocable Número F/ 00241 vs. Ascencio Flores Gabriela. Ord. Civil 1 Acdo. Núm. Exp. 248/2019.

Cibanco, S.A., Institución de Banca Múltiple vs. Bermúdez Ortiz Isidro Gustavo. Especial Hipotecario Civil Ced. de Notif. Sin Diligenciar. 1 Acdo. Núm. Exp. 890/2018.

Cigarroa Martínez José Óscar su Sucesión vs. Cigarroa Nicoletti Avy y Cigarroa Nicoletti Ari y Cigarroa Nicoletti Bogar y Cigarroa Nicoletti Sandra. Ord. Civil Sicor. 1 Acdo. Núm. Exp. 74/2025.

Cocinas del Mar, S.A. de C.V. vs. Celedonio Ramírez Tome, Sosa Mujica Rafael Juzgado Primero de Distrito en el Estado de Campeche Amparo 1018/2018. Proced. Convencional Mercantil Civil Acuse de Recibo. 1 Acdo. en Amparo. Núm. Exp. 512/2018.

Conauto, S.A. de C.V. vs. Moya Díaz Sara y Otros. Ejecutivo Mercantil Comprobante de Envio Al Archivo Judicial. 1 Acdo. en Expedientillo. Núm. Exp. 1212/2009.

Coronado Bravo Marco Antonio vs. García Rubio Brenda Belén y Ramírez Ramírez Victorio. Controversias de Arrendamiento Civil 1 Acdo. Núm. Exp. 342/2019 Tomo II.

Cruz Sánchez 372/2025 Remedios vs. Alcalde en Gustavo a Madero y C Director General de Asuntos Jurídicos y de Gobierno en Gustavo a Madero. Ord. Civil Requerimiento. 1 Acdo. en Amparo. Núm. Exp. 860/2023 Amparo 372/2025-II.

Desarrolladora Ared S.A. de C.V. vs. Sonder Stay México S de R.L. de C.V. y Sonder Usa Inc. Providencias Precautorias Civil 4 Acdos. Núm. Exp. 16/2024 Tomo II.

Estévez Alverde José Vicente vs. Estévez Alverde Gerardo. Ejecutivo Mercantil Comprobante de Envio Al Archivo Judicial. 1 Acdo. en Expedientillo. Núm. Exp. 424/2021.

Filemón Lera Elizabeth vs. Axa Seguros S a de C V vs. Comisión Federal de Electricidad Cfe. Ord. Civil Expedientillo. 1 Acdo. Núm. Exp. 328/2020.

Finae Sociedad Anónima Promotora de Inversión de Capital Variable, Sociedad Financiera de Objeto Múltiple, Entidad No Regulada vs. Martínez Domínguez Érika Montserrat y Martínez Blancas Víctor Uriel y Domínguez Rosales María Claudia. Ejecutivo Mercantil Disposición de Ced. de Notificación. 1 Acdo. Núm. Exp. 1736/2024.

Financiera México Múltiple S.A. de C.V. Sociedad Financiera de Objeto Múltiple Entidad N y-o. Regulada vs. Desarrollos Centurion S.A. de C.V. y Scotiabank Inverlat Sa Institución de Banca Múltiple Grupo Financiero Scotiabank y Inverlat División Fiduciaria. Especial Hipotecario Civil 1 Acdo. Núm. Exp. 122/2025.

Flores Rojas Ubaldo y Flores Rojas María Josefina y Flores Rojas Graciela vs. Flores Jiménez Ubaldo y Flores Jiménez Edgar. Medios Preparatorios Civil 1 Acdo. Núm. Exp. 260/2025.

Francisco Valdez Montero vs. Dolmen Espacios Habitacionales. Ord. Civil No Corresponde. 1 Acdo. en Expedientillo. Núm. Exp. 326/2015 Bis. 1.

Global Merchant Trust Inc. y Global Merchant Trust Inc. vs. Senwa México S.A. de C.V. y Carrero Benito Carlos y Salart Villanueva Juan y Senwa México S.A. de C.V. y Carrero Benito Carlos y Salart Villanueva Juan. Ejecutivo Mercantil Comprobante de Envio Al Archivo Judicial. 1 Acdo. Núm. Exp. 1096/2019 Tomo II.

HSBC México Sociedad Anónima Institución de Banca Múltiple Grupo Financiero HSBC División Fiduciaria en su Carácter de Fiduciario en el Fideicomiso Irrevocable de Administración Identificado Con el Número F262757 vs. Trillo López Ramiro. Vía de Apremio Civil 1 Acdo. Núm. Exp. 242/2025.

HSBC México S.A., Institución de Banca Múltiple, Grupo Financiero HSBC, División Fiduciaria en su Carácter de Fiduciario del Fideicomiso Irrevocable de Administración Identificado Con el Número F/262757 vs. Lagarda Esquer Jorge Luis. Proced. Convencional Mercantil Civil 1 Acdo. Núm. Exp. 1000/2019.

Idelfonso Prieto José Luis vs. Arias García Julián. Especial Hipotecario Civil Cierre Tomo I. 1 Acdo. Núm. Exp. 590/2014.

Idelfonso Prieto José Luis vs. Arias García Julián. Especial Hipotecario Civil 2 Acdos. Núm. Exp. 590/2014 Tomo II.

Ieg Abogados S.C. vs. Sixsigma Networks México S.A. de C.V. Ord. Civil 7 Acdos. Núm. Exp. 1120/2024.

Impulsora de Chamela, S.A. de C.V. y Axolotl Inmobiliaria, S. de. R. L. de C.V. vs. Landeros Ochoa Lorenzo y Volquarts González Silvia. Especial Mercantil Mercantil Expedientillo. 1 Acdo. Núm. Exp. 1866/2024 Tomo II.

Inmobiliaria Data S.C. vs. Loredo Foyo Juan Sergio y Vinculación Comercial Mex Jaag S.A. de C.V. Controversias de Arrendamiento Civil 1 Acdo. Núm. Exp. 1144/2024.

Instituto de Seguridad y Servicios Sociales de Los Trabajadores del Estado a Través de su Fondo de la Vivienda (Fovissste) vs. Flores Andalon Pablo Isaías. Especial Hipotecario Civil Fórmese Expedientillo. 1 Acdo. en Expedientillo. Núm. Exp. 800/2016.

Instituto de Seguridad y Servicios Sociales de Los Trabajadores del Estado a Través de su Fondo de la Vivienda Fovissste vs. Zamudio Gutiérrez Erick. Especial Hipotecario Civil Expedientillo. 1 Acdo. en Expedientillo. Núm. Exp. 1282/2019.

Instituto del Fondo Nacional de la Vivienda para los Trabajadores vs. Abad Loaiza Odilón Hugo y Aban de Los Santos Ever Gabriel y Abreu Gil Domingo vs. 426/2025 María Antonieta Sifuentes Martínez. Especial Hipotecario Civil Envio por Correo Previo. 1 Acdo. en Amparo. Núm. Exp. 1080/2023 Amparo 426/2025-I.

Juan Antonio Salas Pérez vs. Seguros Inbursa de C.V. Ord. Civil Fórmese Expedientillo. 1 Acdo. en Expedientillo. Núm. Exp. 126/2025 Bis. 1.

Martínez Cabrera Pedro vs. Arredondo Arrieta de Alvarado Esperanza y Otro. Ord. Civ. Ced. de Notif. Sin Diligenciar. 1 Acdo. Núm. Exp. 622/2005.

Maya Arriaga José Felipe (Cesionario Derecuperadora de Deuda Hipotecaria, S. de R.L. de C.V. vs. García Flores Edgar y Tufiño Hernández de García María Cristina. Especial Hipotecario Civil Razón. 1 Acdo. Núm. Exp. 60/2015.

Meléndez González Claudia y Meneses Belmonte Jorge Rubén vs. Oishi Cano Ángel Gerardo. Ord. Civil Oficio. 1 Acdo. Núm. Exp. 66/2025.

Mexarrend, S.A. P. I. de C.V. vs. Celaya Bolaños Martín y María Esther Carbajal y Munguía, Quien También Acostumbra Usar Indistintamente Los Nombres de María Esther Carbajar de Villegas, María Esther Carbajal Munguía, María Ester Carbajal Munguía, y Bicentenario Efectivo, S.A. de C.V., S. O. F. O. M. Enr. Especial Hipotecario Civil 1 Acdo. Núm. Exp. 918/2019.

Nacional Financiera Sociedad Nacional de Crédito Institución de Banca de Desarrollo como Fiduciaria en el Fideicomiso Denominado Fideicomiso para el Ahorro de Energía Eléctrica Fide vs. Guillén Tovar Mario y Hernández García Jenny Guadalupe. Ejecutivo Mercantil Comprobante de Envio Al Archivo Judicial. 1 Acdo. Núm. Exp. 1878/2024.

SOLO CONSULTA
SOLO CONSULTA
SOLO CONSULTA

Nieto Reyes Isidro vs. Arzate Luna María del Carmen y Quien También Responde Al Nombre de María del Carmen Alzate Luna. Controversias de Arrendamiento Civil 1 Acdo. Núm. Exp. 866/2024.

Palapa Sánchez María Antonia vs. Hernández Castillo Rebeca. Ord. Civil Disposición de Oficio. 1 Acdo. Núm. Exp. 1346/2022.

Pedroza Moyo Irma Yolanda vs. Gutiérrez Ramírez Rosa María y Alejandro Mejía Carmona. Ord. Civil Cierre Tomo IV. 1 Acdo. Núm. Exp. 424/2008.

Pedroza Moyo Irma Yolanda vs. Gutiérrez Ramírez Rosa María y Alejandro Mejía Carmona. Ord. Civil 4 Acdos. Núm. Exp. 424/2008 Tomo V.

Pérez Pinto Alfredo vs. Berman Monsky Abraham su Sucesión y Alcalá Morquecho Seth Hernak su Sucesión. Ord. Civil Fórmese Expedientillo. 1 Acdo. en Expedientillo. Núm. Exp. 1202/2023.

Policía Bancaria e Industrial de la Secretaria de Seguridad Pública del Gobierno del Distrito Federal vs. Corpración Hermanos Vázquez S.A. de C.V. Ord. Civil Disposición de Edicto. 3 Acdos. Núm. Exp. 1048/2014.

Portafolio de Negocios S.A. de C.V. Sofom Er vs. Bernal Ramírez Javier y Otros. Ejecutivo Mercantil 1 Acdo. Núm. Exp. 372/2019.

Portafolio de Negocios S.A. de C.V. Sofom Er vs. Bernal Ramírez Javier y Otros. 1276/2023. Ejecutivo Mercantil Cuad. de Amparo. 1 Acdo. en Amparo. Núm. Exp. 372/2019 Amparo 1276/2023-II.

Regio Gas S.A. de C.V. vs. Vázquez Mercado Arturo. Ejecutivo Mercantil 1 Acdo. Núm. Exp. 1430/2024.

Reyes Agonizantes Guadalupe vs. Solano Corona Pablo y Reyes Campos Pedro. Ord. Civil 1 Acdo. Núm. Exp. 566/2023.

Rodríguez López Arcadia y Benítez Rodríguez Cecilia vs. Domínguez Núñez Blanca y Benítez Domínguez Blanca Karina y Benítez Domínguez Carlos Benjamín y Benítez Domínguez Hugo David. Ord. Civil 1 Acdo. Núm. Exp. 94/2021.

Said Caram Salim vs. Ruíz del Hoyo Lizárraga Álvaro Francisco. Controversias de Arrendamiento Civil Disposición de Ced. de Notificación. 1 Acdo. Núm. Exp. 1438/2019 Tomo II Aperutra.

Sandoval Mejía Rosa María vs. Sánchez Galeote Miguel Celedonio. Juris. Voluntaria Civil Fórmese Expedientillo. 1 Acdo. en Expedientillo. Núm. Exp. 144/2023.

Scotiabank Inverlat Sa Institución de Banca Múltiple Grupo Financiero Scotiabank Inverlat vs. Morales Aguilar Román y Aguilar Rodríguez Cecilia. Especial Hipotecario Civil Disposición de Oficio, Exh. y Edicto. 1 Acdo. Núm. Exp. 1148/2023.

Secreto. Ejecutivo Mercantil Envio de Exh. Mediante Sigj. 1 Acdo. Núm. Exp. 724/2023.

Sistema de Crédito Automotriz S.A. de C.V. vs. De la O. Ortiz Jesús, Jesús de la O. Rivera. Ejecutivo Mercantil 1 Acdo. Núm. Exp. 1022/2019 Tomo II.

Sosa Ortega Juvencio su Sucesión vs. García Ramírez Elia vs. Laura Arreguín García 784/2023. Ord. Civil Oficio. 2 Acdos. en Amparo. Núm. Exp. 230/2021 Amparo 784/2023.

Toyota Financial Services México S.A. de C.V. vs. Navarro García Irma Yolanda. Ejecutivo Mercantil Razón. 1 Acdo. Núm. Exp. 454/2023.

Vásquez Vázquez Jacobo vs. Gloria Alicia Millánes Gaxiola. Especial Hipotecario Civil 1 Acdo. Núm. Exp. 1686/2024 Tomo II.

Velasco Arévalo Hilda Catalina vs. Aspe Gutiérrez Raúl Rafael y Saucedo Campos Gerardo Alfonso. Juic. Arbitral Civil Comprobante de Envio. 1 Acdo. Núm. Exp. 1452/2024.

Velázquez López María Adriana vs. Martínez Chávez Elvira. Controversias de Arrendamiento Civil 1 Acdo. Núm. Exp. 676/2024.

White Lilly Llc y Anspach Bernstein Jonathan vs. Díaz Rivera Juan Francisco y Desarrollos Inmobiliarios del Pedregal S.A. de C.V. y Desarrolladora Farallon S de R.L. de C.V. y Díaz Rivera González Manuel Ramón su Sucesión y Díaz Rivera González Leticia Adelina vs. 635/2024 Banco Bancrea Sa, Inst. de Banca Múltiple. Ord. Civil Incompetente. 1 Acdo. en Amparo. Núm. Exp. 942/2023 Amparo 635/2024.

White Lilly Llc y Anspach Bernstein Jonathan vs. Díaz Rivera Juan Francisco y Desarrollos Inmobiliarios del Pedregal S.A. de C.V. y Desarrolladora Farallon S de R.L. de C.V. y Díaz Rivera González Manuel Ramón su Sucesión y Díaz Rivera González Leticia Adelina vs. 969/2024 Banco Mercantil del Norte. Ord. Civil Envio por Correo C/Cert. 1 Acdo. en Amparo. Núm. Exp. 942/2023 Amparo 969/2024-III.

AUDIENCIA

Instituto del Fondo Nacional de la Vivienda para los Trabajadores Infonavit vs. Arrieta Contreras Ricardo. Especial Hipotecario Civil. 1 Audiencia. Núm. Exp. 1242/2024.

LA SECRETARIA DE ACUERDOS
LIC. TRINIDAD IVONNE DÍAZ ESQUIVEL

SEXAGÉSIMO PRIMERO DE LO CIVIL

SECRETARÍA "A"
ACUERDOS DEL 14 DE MAYO DEL 2025

Aguilar Cervantes Rita vs. Hernández Martínez Amado. Juris. Voluntaria Civil 2 Acdos. Núm. Exp. 1149/2024.

Alfredo Suárez de Miguel vs. Urteaga Pérez Negron José Enrique y Lilia Bethzaida Garfias Pizana. Especial Hipotecario Civil 1 Acdo. Núm. Exp. 1245/2019.

Amparo 649/2025 Promov. por Edgar Leonardo Ojeda Aguilar, del Juzgado Cuarto de Distrito en el Estado de México, Con Residencia en Naucalpan de Juárez. Especial Hipotecario Civil Informe Previo. 1 Acdo. en Amparo. Núm. Exp. 649/2025 Amparo 649/2025.

Azteca Bienes Inmuebles S.A. de C.V. vs. Instituto de Seguridad y Servicios Sociales de Los Trabajadores del Estado a Través de la Subdirección de Admnistración del Superissste. Controversias de Arrendamiento Civil 1 Acdo. Núm. Exp. 243/2021.

Banco Mercantil del Norte, S.A., Institución de Banca Múltiple, Grupo Financiero Banorte, hoy su Cesionario Ricardo Ernesto Nieto Reyes vs. Francisco Jalomo Alamilla. Especial Hipotecario Civil 1 Acdo. Núm. Exp. 41/2019.

Banco Regional Sociedad Anónima Institución de Banca Múltiple Banregio Grupo Financiero vs. López Sánchez Thania Fabiola. Ejecutivo Mercantil 1 Acdo. Núm. Exp. 1079/2022.

Banco Santander (México) S.A. Institución de Banca Múltiple Grupo Financiero Santander México hoy Banco Santander México S.A. Institución de Banca Múltiple Grupo Financiero Santander México hoy su Cesionario Decarome Sociedad Anónima Promotora de Inversión de Capital Variable; vs. Oliver Enrique de León Barredo. Ejecutivo Mercantil Acuerdo. 1 Acdo. Núm. Exp. 433/2018.

Banco Santander México Sociedad Anónima Institución de Banca Múltiple Grupo Financiero Santander México vs. Uribe Zuniga María Amparo. Especial Hipotecario Civil 1 Acdo. Núm. Exp. 1255/2023.

Banco del Bajío Sociedad Anónima Institución de Banca Múltiple vs. Mendoza Rebollar Jesús Omar y Cubillo Pérez María de Los Ángeles. Ejecutivo Mercantil 1 Acdo. Núm. Exp. 299/2024.

BBVA Bancomer, S.A., Institución de Banca Múltiple, Grupo Financiero BBVA Bancomer vs. María Soledad Álvarez Arredondo. Especial Hipotecario Civil Acuerdo. 1 Acdo. Núm. Exp. 951/2018.

Benítez González su Suc. Laurentina vs. Solache León Ma Carmen y Hernández Solache José Luis. Ord. Civil Acuerdo. 1 Acdo. Núm. Exp. 865/2021.

Bienes Programados S.A. de C.V. vs. Díaz García Gabriela y Hernández Gómez Luis Francisco. Especial Hipotecario Civil Acuerdo. 1 Acdo. Núm. Exp. 1287/2023.

Caamaño Aguirre Irma Esther vs. Martínez Becerra María del Carmen. Ord. Civil 1 Acdo. Núm. Exp. 55/2017 Bis. 02 Segundo Tomo.

Cabrera Camacho Iván vs. Vázquez Reséndiz Martín Enrique. Ord. Civil 1 Acdo. Núm. Exp. 907/2024.

Cargill Servicios Financieros S.A. de C.V. Sofom vs. Granja Las Bocas Sociedad Cooperativa de Responsabilidad Limitada de Capital Variable y Rubio López Everardo y Acosta Montoya Melania. Vía de Apremio Civil 2 Acdos. Núm. Exp. 487/2024.

Cat Pech Darjelin de Jesús y Chan Ku Ángel Manuel vs. BBVA México Sa Institución de Banca Múltiple Grupo Financiero BBVA México y-o. Horan Martínez Joshua Sikem. Ord. Civil 1 Acdo. Núm. Exp. 229/2025.

Cruz López Tito vs. Seguros Inbursa Sa Grupo Financiero Inbursa. Ord. Civil Acuerdo. 1 Acdo. Núm. Exp. 1047/2024 Bis. 02 Segundo Tomo.

De Santiago Gutiérrez Susana vs. Pomodoro Rosso, S.A. de C.V. Ejecutivo Mercantil 1 Acdo. en Amparo. Núm. Exp. 1587/2024 Amparo 981/2024-I Promov. por Promodoro Rosso, S.A. de C.V.

Fianzas Avanza S.A. de C.V. vs. Desarrollo Logistik S.A. de C.V. y López Rodríguez Juan Carlos. Providencias Precautorias Mercantil 4 Acdos. Núm. Exp. 654/2023.

SOLO CONSULTA
SOLO CONSULTA
SOLO CONSULTA

García Zúñiga Carolina y García Zúñiga María Cristina vs. Monroy Zúñiga Sara y C Director del Registro Público de la Propiedad y del Comercio de la Ciudad de México. Ord. Civil 1 Acdo. Núm. Exp. 235/2025.

Gerardo Rojas Emma vs. Escobar Gerardo Julio César. Controversias de Arrendamiento Civil 1 Acdo. Núm. Exp. 1011/2024.

Habgrand Consulting Group S.A. de C.V. y Amézcua Vázquez Ramón y Díaz Naranjo Alejandro Gustavo vs. Desarrollos Habitania Gmb Sapi de C.V. y Cachoua Flores Víctor Eduardo y Espinosa Manzo Jorge y Rodríguez Romero Ricardo y C Director del Registro Público de la Propiedad y del Comercio de la Ciudad de México. Ord. Mercantil 1 Acdo. Núm. Exp. 781/2021 Bis. 2 Tomo IV.

Herdosay Salmerón Tiburcio su Sucesión vs. Banco Nacional de México Sa Integrante del Grupo Financiero Banamex y Desarrollo Urbano de México Sa y Urbanismo Casas y Construcciones S.A. Ord. Civil 1 Acdo. Núm. Exp. 209/2025.

HSBC México, S.A., Institución de Banca Múltiple, Grupo Financiero HSBC División Fiduciaria en su Carácter de Fiduciario en el Fideicomiso Número F/238864 vs. Pablo Elizondo Aguilar. Vía de Apremio Civil 1 Acdo. Núm. Exp. 195/2018.

Inmobiliaria y Constructora Almin S.A. de C.V. vs. María del Carmen Leyva Rodríguez. Ord. Civil Acuerdo. 1 Acdo. Núm. Exp. 941/2016.

Instituto de Seguridad Social para las Fuerzas Armadas Mexicanas vs. Daniel Hernández Hurtado y Marcela Espinoza Cuenca. Especial Hipotecario Civil Acuerdo. 1 Acdo. Núm. Exp. 55/2019.

Instituto de Seguridad y Servicios Sociales de Los Trabajadores del Estado a Través de su Fondo de la Vivienda (Fovissste) vs. José Ángel Dávila Hernández y Patricia Pareja Yacotu. Especial Hipotecario Civil 1 Acdo. Núm. Exp. 1143/2017.

Instituto de Seguridad y Servicios Sociales de Los Trabajadores del Estado Atraves de su Fondo de la Vivienda Fovissste vs. Díaz Montalvo Vanessa Alejandra. Especial Hipotecario Civil 1 Acdo. Núm. Exp. 519/2021.

Instituto del Fondo Nacional de la Vivienda para los Trabajadores vs. Moosa Hassankhani Delavari Kaveh. Esp. Hip. 2 Acdos. Núm. Exp. 17/2008.

Kristafilms de México, S.A. de C.V. vs. Hernández Chávez José Luis. Ord. Mercantil 2 Acdos. Núm. Exp. 755/2013 Bis. 02 Segundo Tomo.

López Castro Alejandro, López Castro Rosa Laura y López Castro Hipólito de Jesús vs. Víctor López Castro. Ord. Civil 2 Acdos. Núm. Exp. 841/2019 Bis. 5 Tercer Tomo.

Manríquez Romero Javier vs. Martínez Rodríguez Leticia. Ord. Civil 1 Acdo. Núm. Exp. 1323/2024.

Mazoy Kuri Jesús Manuel vs. Banco Santander (México), S.A. Institución de Banca Múltiple, Grupo Financiero Santander. Ord. Mercantil 1 Acdo. en Amparo. Núm. Exp. 413/2015 Amparo Número 537/2024-I, Promov. por Banco Santander México, S.A.

Metrofinanciera, S.A. de C.V., Sociedad Financiera de Objeto Múltiple, E. N. R vs. Construcciones Monse, S.A. de C.V., y/os. Proced. Judicial de Ejecc. de Garantía Otorgada Mediante Prenda Sin Transmisión de Pos. Mercantil 1 Acdo. Núm. Exp. 851/2009 Bis. 02 Segundo Tomo.

Muñoz González Imelda Nayeli vs. Chávez Pérez Hilda. Ord. Civil 1 Acdo. Núm. Exp. 257/2025.

Nadro Sociedad Anónima Promotora de Inversión de Capital Variable vs. Farmacias San Francisco de Asís S.A. de C.V. y Alfonso Vallejo Esquivel su Sucesión. Ejecutivo Mercantil 1 Acdo. Núm. Exp. 701/2017 Bis. 02 Segundo Tomo.

Peralta Hernández Martha Evelia vs. Montiel Montes Teresa. Ejecutivo Mercantil 1 Acdo. Núm. Exp. 247/2025.

Promotora de Hoteles, S.A. de C.V. vs. Carlos Guerrero Sánchez. Controversias de Arrendamiento Civil Cump. Ejecutoria de Amparo 626/2024. 1 Acdo. Núm. Exp. 355/2018.

Promotora de Hoteles, S.A. de C.V. vs. Carlos Guerrero Sánchez. Controversias de Arrendamiento Civil Cump. Ejecutoria. 1 Acdo. en Amparo. Núm. Exp. 355/2018 Amparo 626/2024 Promov. por Carlos Guerrero Sánchez.

Raúl López Sánchez su Sucesión vs. Rafael Velázquez García su Sucesión. Ord. Civil Acuerdo. 1 Acdo. Núm. Exp. 1221/2022.

Ruíz Elizondo Juan Carlos vs. Ortiz Solís Leonardo. Ejecutivo Mercantil 1 Acdo. en Amparo. Núm. Exp. 803/2023 Amparo Directo Promov. por Juan Carlos Ruíz Elizondo.

Sánchez Tapia Carlos vs. Alexar Internacional S.A. de C.V. Ord. Civil 1 Acdo. Núm. Exp. 535/2023 Bis. 02 Segundo Tomo.

Sánchez Torres y Lebrija Horacio y Hernández Gómez José Achar y Solís Pacheco Miriam Elena vs. Navarro Enciso Carlos. Ejecutivo Mercantil Acuerdo. 1 Acdo. Núm. Exp. 1357/2024.

Scotiabank Inverlat Sa Institución de Banca Múltiple Grupo Financiero Scotiabank Inverlat vs. Granados Alva Anayeli. Especial Hipotecario Civil Acuerdo. 1 Acdo. Núm. Exp. 905/2022.

Scotiabank Inverlat, S.A., Institución de Banca Múltiple, Grupo Financiero Scotiabank Inverlat vs. Rosales Landeta Alejandra. Especial Hipotecario Civil 1 Acdo. Núm. Exp. 1183/2024.

Secreto. Controversias de Arrendamiento Civil 1 Acdo. Núm. Exp. 607/2024.

Secreto. Ejecutivo Mercantil 1 Acdo. Núm. Exp. 299/2024.

Secreto. Ejecutivo Mercantil 1 Acdo. Núm. Exp. 471/2023.

Secreto. Proced. Judicial de Ejecc. de Gatantía Otorgada Mediante Prenda Sin Transmisión de Pos. Mercantil 1 Acdo. Núm. Exp. 211/2025.

Sociedad Hipotecaria Federal, Sociedad Nacional de Crédito, Institución de Banca de Desarrollo, en su Carácter de Fiduciario Sustituto en el Fondo de Operación y Financiamiento Bancario a la Vivienda (Fovi) antes Banco de México a Través de su Mandatario Banco Nacional de México S.A. Integrante del Grupo Financiero Banamex vs. Francisco Velázquez Esquivel. Especial Hipotecario Civil 1 Acdo. Núm. Exp. 429/2014.

Tectonik S.A. de C.V. vs. Contreras Díaz Francisco Apolinar. Ord. Civil Acuerdo. 2 Acdos. en Otros. Núm. Exp. 651/2020 Bis. 1 Segundo Tomo.

Thurmer Seibert Fritz Karl vs. Interlogis S.A. de C.V. Ord. Civil Acuerdo. 1 Acdo. Núm. Exp. 953/2024.

Torres Rodríguez Rolando vs. Roa Aragón Rebeca y Chacón Guerrero José Refugio. Ord. Civil 1 Acdo. Núm. Exp. 135/2025.

Valencia García Rafael vs. Club Alemán de México S.A. de C.V. y Gómez Espinosa Jesús y Plasencia Díaz Adriana. Ord. Civil 1 Acdo. Núm. Exp. 101/2025.

Yael Norim Camacho Vargas vs. Luis Espinobarros Navarro su Sucesión. Ord. Civil 1 Acdo. en Amparo. Núm. Exp. 223/2023 Amparo 384/2025-IV Promov. por Siliva María de Guadalupe Espino Barros y Navarro.

AUDIENCIA

Valdez Sosa María Luisa vs. Domínguez Vázquez Eduardo. Dec Medios Preparatorios Civil. 1 Audiencia. Núm. Exp. 155/2025.

SENTENCIA INTERLOCUTORIA

Csck 12 Mexco I Sociedad de Responsabilidad Limitada de Capital Variable, hoy su Cesionario Rodrigo Escalante Cervantes vs. Alejandro Canales Páez. Especial Hipotecario Civil 1 Núm. Exp. 31/2020

LA SECRETARIA DE ACUERDOS
LIC. ROCÍO ANGELINA CALVO OCHOA

SECRETARÍA "B"
ACUERDOS DEL 14 DE MAYO DEL 2025

Álvarez Mendívil Miguel Antonio vs. Axa Seguros S.A. de C.V. Ord. Civil 1 Acdo. Núm. Exp. 134/2024.

Amparo del Expdllo. 1236/2018, Quejoso José Carlos Moreno Eguiza, del Juzgado Décimo Cuarto de Distrito en Materia Civil en la Ciudad de México. Ejecutivo Mercantil 1 Acdo. en Amparo. Núm. Exp. 1236/2018 Amparo 408/2025-IV Promov. por José Carlos Moreno Eguizar.

Arcaraz Valenzuela Armantina Perla y Miguel Morales Hernández También Conocido como Miguel Guadalupe Morales Hernández vs. Raúl Blanco Amézcua. Ord. Civil 1 Acdo. en Amparo. Núm. Exp. 866/2017 Amparo 576/2024-Vi, Promov. por Cristina García Nava.

Aseguradora Aserta Sociedad Anónima de Capital Variable Grupo Financiero Aserta vs. Nacer Infraestructura S.A. de C.V. y Raga Pérez Alejandro y Constructora de Infraestructura de Durango S.A. de C.V. y Flores Rangel Tomás Enrique. Especial de Fianzas Mercantil 3 Acdos. Núm. Exp. 278/2022.

Autonation Sapi de C.V. vs. Aseguradora Aserta S.A. de C.V. Especial de Fianzas Mercantil 1 Acdo. Núm. Exp. 842/2024.

Bamaca Montes Tomasa vs. Rivera Cruz Enrique. Juris. Voluntaria Civil 1 Acdo. Núm. Exp. 238/2025.

Banco Inbursa, S.A., Institución de Banca Múltiple, Grupo Financiero Inbursa vs. Julio César Fernández Mendoza. Especial Hipotecario Civil 1 Acdo. Núm. Exp. 610/2019.

SOLO CONSULTA
SOLO CONSULTA
SOLO CONSULTA

Banco Mercantil del Norte S.A. Institución de Banca Múltiple, Grupo Financieor Banorte vs. Amalia Ordaz Martínez y Luis de Los Santos Noriega. Especial Hipotecario Civil 1 Acdo. Núm. Exp. 1204/2019.

Banco Santander Mexicano, S.A. Institución de Banca Múltiple Grupo Financiero Santander Serfín hoy su Cesionaria Decarome S.A. P. I, de C.V. vs. Grupo Axa, S.A. de C.V. y Soto Ulloa Patricia. Ejecutivo Mercantil 1 Acdo. No Pub. del 13-05-2025. 1 Acdo. en Tercería. Núm. Exp. 46/2004 2a. Terc. Excl. de Dominio.

BBVA Bancomer, S.A., Institución de Banca Múltiple, Grupo Financiero BBVA Bancomer. hoy BBVA México, Sociedad Anónima, Institución de Banca Múltiple, Grupo Financiero BBVA México vs. José Ángel Portillo Quiroz. Especial Hipotecario Civil 1 Acdo. Núm. Exp. 604/2019.

BBVA Bancomer, Sociedad Anónima, Institución de Banca Múltiple, Grupo Financiero BBVA Bancomer vs. García Vargas Madeleine y García Sevilla Sergio. Especial Hipotecario Civil 2 Acdos. Núm. Exp. 146/2021 Tomo Dos.

Blanco Amézcua Raúl vs. Galván Jiménez María del Rosario y Galván Romani Arturo. Controversias de Arrendamiento Civil 1 Acdo. Núm. Exp. 962/2024.

Ca Soluciones Financieras S.A. de C.V. vs. Itaca Capital Sapi de C.V. Sofom Enr y Mannig Shelley Daniel y Martínez Díaz Ricardo y Reyes Chavarría José Eduardo. Vía de Apremio Civil 1 Acdo. Núm. Exp. 1212/2023.

Cologni Bassis Adalberto y Lovato Electric de México, Sociedad Anónima de Capital Variable Quien Cambió de Denominación a Acb Automatización y Control Eléctrico, Sociedad Anónima de Capital Variable vs. Garduño Ávila Eva. Controversias de Arrendamiento Civil 1 Acdo. Núm. Exp. 268/2022.

Cruz Martínez María Teresa vs. Tere Comercial S.A. Ord. Civil 1 Acdo. Núm. Exp. 868/2024.

Cruz Ochoa Ana Bertha vs. Rojas Figueroa Mariano. Ejecutivo Mercantil 1 Acdo. en Expedientillo. Núm. Exp. 50/2023 Expdllo. de Amparo 418/2024.

Escárcega Maldonado Irma Yolanda vs. Espinosa Minero Concepción y Quien También Utiliza el Nombre de Concepción Espinoza Minero y y-o. Concepción Espinoza Minero de Juárez y Juárez Gutiérrez Juan. Ord. Civil 1 Acdo. en Amparo. Núm. Exp. 1248/2024 Amparo 196/2025-III Promov. por Araceli Horta Mendoza.

Espinosa Espinosa Sara Yolanda vs. Núñez Espinosa Fernando. Controversias de Arrendamiento Civil Secc. de Ejecución. 1 Acdo. Núm. Exp. 772/2024.

Fc Financial Sociedad Anónima de Capoital Variable Sociedad Financiera de Objeto Múltiple Entidad Regulada Grupo Financiero Inbursa vs. Rosiles Mendoza José. Ejecutivo Mercantil Expedientillo. 1 Acdo. Núm. Exp. 1410/2024.

First Home Solutions Sociedad Anónima Promotora de Inversión de Capital Variable vs. Paj Grupo Técnica S de R.L. de C.V. y Alvarado Jiménez Reyna y Alvarado Jiménez Primo. Especial Hipotecario Civil 1 Acdo. Núm. Exp. 1250/2024.

Flores Juárez Omar Felipe vs. Carlos Enrique Solís Rangel y Cira Guadalupe Aranda Olivares. Ord. Civil 1 Acdo. en Amparo. Núm. Exp. 298/2017 Amparo 549/2024-Vo-A, Promov. por Cira Guadalupe Aranda Olivares.

Gally Jorda Guillermo vs. Editorial Pax México Libreria Carlos Cesarman Sa y Gally Moros Guillermo su Sucesión. Ord. Civil 1 Acdo. Núm. Exp. 1746/2024.

García Sánchez María Elena vs. Mercado Casas Ricardo y Cortés Díaz Ramón. Ord. Civil 1 Acdo. Núm. Exp. 68/2025.

Guadarrama Cid Marcelo su Sucesión vs. Hernández Guadarrama Gerardo. Ord. Civil 1 Acdo. Núm. Exp. 258/2025.

Gutiérrez Chung Araceli Gabriela vs. Seguros Afirme S.A. de C.V. Ord. Civil 1 Acdo. Núm. Exp. 162/2025.

Guzmán Mosco Blanca y Rosas Montaño Jorge Alfredo vs. Rosas Guzmán Rodrigo Iván. Controversias de Arrendamiento Civil 1 Acdo. No Pub. del 13/05/2025. 1 Acdo. Núm. Exp. 322/2022.

Haro Hernández Guadalupe Rocío vs. Hernández Trocino Abigail Beatriz. Ejecutivo Mercantil 1 Acdo. Núm. Exp. 650/2022.

Hernández María Belén Hernández y Teodoro Hernández Kimberly Selene y Teodoro Hernández María Luisa vs. Gami Ingeniería e Instalaciones S.A. de C.V. y Seguros Inbursa Sa Grupo Financiero Inbursa. Ord. Civil Expedientillo. 1 Acdo. Núm. Exp. 560/2022.

Hir Pime S.A. de C.V. Sofom Enr vs. Alarcón Ríos Bany y Hernández Hernández Orlanda. Ejecutivo Mercantil 1 Acdo. Núm. Exp. 1448/2024.

López Paredes Deyanara vs. López Jiménez José Emiliano y Paredes Díaz Irene y Jiménez Pérez Alejandro y García Luna Clara Hilda. Ord. Civil 1 Acdo. Núm. Exp. 1744/2024.

Mabucapa I, S. de R. L. de C.V. vs. Carrera Ramírez Alberto David y Orozco Sánchez Jazmín. Especial Hipotecario Civil 1 Acdo. Núm. Exp. 250/2021.

Martínez Torres José Alfredo vs. Martínez Torres Rogelio. Ord. Civil 1 Acdo. Núm. Exp. 178/2025.

Mondragón Ledezma Jorge Alberto vs. Grupo Mexicano de Seguros S.A. de C.V. Ord. Civil 1 Acdo. Núm. Exp. 1604/2024.

Navarrete Padilla Jaime Arturo y García Sabate Palazuelos Francisco Javier y Montaño Martínez Alejandro y Navarrete Gutiérrez Juan Manuel y Culebro Galván Mauricio y Simón Fajer Juan Emilio y Culebro Galván Javier vs. Hernández Tavera Roberto. Ord. Civil 1 Acdo. Núm. Exp. 70/2018 Tomo Cuatro.

Nr Finance México, S.A. de C.V. vs. Esmeralda López Julio César. Ejecutivo Mercantil 1 Acdo. Núm. Exp. 266/2023.

Patrimonio de la Beneficencia Pública vs. Moreno Ponce de León Leonor y Padilla Montes María Inés. Controversias de Arrendamiento Civil 2 Acdos. Núm. Exp. 1052/2024.

Pérez Ceja J de Jesús vs. Banco Mercantil del Norte Sa Institución de Banca Múltiple Grupo Financiero Banorte. Ejecutivo Mercantil 1 Acdo. Núm. Exp. 136/2023.

Pérez Rodríguez Candelaria vs. Pérez Rodríguez José. Ord. Civil 2 Acdos. Núm. Exp. 802/2024.

Proyecto Alsi, Sociedad Civil vs. Diana Escolástica Pinal García. Ejecutivo Mercantil 1 Acdo. Núm. Exp. 1222/2024 Tomo II.

Ramírez Romero María del Pilar vs. Ramírez Romero José. Medios Preparatorios Civil 1 Acdo. Núm. Exp. 90/2025.

Ricardo y Marenco Torres Ricardo vs. Loreto y Torres Munguía Loreto. Ord. Civil 1 Acdo. Núm. Exp. 1826/2024.

Rodríguez Robles Claudia vs. Grupo Mexicano de Seguros S.A. de C.V. Ord. Civil 1 Acdo. Núm. Exp. 872/2024.

Romero Ramírez Martha Catalina y Quien También Acostumbra Usar el Nombre de Catalina Martha Romero Ramírez y Martha Romero vs. Ramírez Romero María del Carmen y Quien También Acostumbra a Usar el Nombre de María del Carmen Ramírez su Sucesión y García Hernández Ernesto su Sucesión y Dirección General del Registro Público de la Propiedad y del Comercio de la Consejeria Jurídica y de Servicios Legales de la Ciudad de México. Ord. Civil 1 Acdo. Núm. Exp. 18/2025.

Roque Pacheco Luis Ángel vs. Grupo Mexicano de Seguros S.A. de C.V. Ord. Civil 2 Acdos. Núm. Exp. 728/2024.

Salazar Escudero Mario Adrián vs. Lezama Enciso Margarita. Ord. Civil 1 Acdo. Núm. Exp. 38/2025.

Scotiabank Inverlat, S.A. Institución de Banca Múltiple Grupo Financiero Scotiabank Inverlat hoy su Cesionaria Proyectos Adamantine, S.A. de C.V. Sociedad Financiera de Objeto Múltiple, Entidad Regulada vs. Lydia Tovar Vázquez. Ejec. Merc. 1 Acdo. No Pub. del 13-05-2025. 1 Acdo. Núm. Exp. 520/2005.

Sistema de Crédito Automotriz, S.A. de C.V. vs. José Antonio Hernández González y Otros. Ejecutivo Mercantil 1 Acdo. Núm. Exp. 1768/2024.

Suárez Hewett Estela de Fátima y También Conocida como Suárez Hewett de del Moral Estela de Fátima vs. Caballero Serrano Patricia y Salcedo Arranz José Armando Julián. Ord. Civil 1 Acdo. No Pub. del 13-05-2025. 1 Acdo. Núm. Exp. 1328/2024.

Terán García Fernando vs. Martínez Rivera Manuel. Ejecutivo Mercantil 2 Acdos. Núm. Exp. 1798/2024.

Torres Carbajal Sergio Roberto vs. Gabeiras Trápaga Victoria Eugenia. Ord. Civil 2 Acdos. Núm. Exp. 270/2024.

Transportes Mex Ameri K Sociedad Anónima de Capital Variable vs. Nexoil Sociedad Anónima de Capital Variable. Providencias Precautorias Mercantil 1 Acdo. Núm. Exp. 286/2024 Tomo Dos.

Trujillo Esparza José Gerardo vs. Téllez Aguirre Alfredo. Ord. Civil 1 Acdo. Núm. Exp. 98/2025.

Venegas Rodríguez Fernando vs. Seguros Banorte S.A. de C.V. Grupo Financiero Banorte. Ord. Civil 4 Acdos. Núm. Exp. 1326/2024.

AUDIENCIA

Cibanco Sociedad Anónima Institución de Banca Múltiple en su Carácter de Fiduciario del Fideicomiso Irrevocable Número F00399 vs. Aguilar Flores Gregorio. Aud. Especial Hipotecario Civil. 1 Audiencia. Núm. Exp. 794/2021.

Durán Calero Gloria vs. Méndez Durán Luz María. Aud. de Concil. Ord. Civil. 1 Audiencia. Núm. Exp. 24/2025.

SOLO CONSULTA
SOLO CONSULTA
SOLO CONSULTA

SENTENCIA DEFINITIVAS DEL 14 DE MAYO DEL 2025

Soluciones Cocrea Sapi de C.V. Sofom Enr vs. Esquivel Clemente Angelina. Ejecutivo Mercantil 1 Núm. Exp. 782/2023

SENTENCIA INTERLOCUTORIA

Instituto del Fondo Nacional de la Vivienda para los Trabajadores vs. Humberto Garza García. Esp. Hip. Sent. Interl. de Catorce de Mayo de Dos Mil Veinticinco 1 Núm. Exp. 952/2011

LA SECRETARIA DE ACUERDOS
LIC. CELIA HERNÁNDEZ PATIÑO

SEXAGÉSIMO SEGUNDO DE LO CIVIL

SECRETARÍA "A"
ACUERDOS DEL 14 DE MAYO DEL 2025

SOLO CONSULTA

Administradora Fome 2, Sociedad de Responsabilidad Limitada de Capital Variable vs. Miranda Fabre Claudia. Especial Hipotecario Civil 1 Acdo. en Expedientillo. Núm. Exp. 525/2021.

Alcaraz Orozco Adolfo vs. Uribe Mancera Verónica Rocío y Larios Mireles Fernanda Daniela y Larios Mireles Verónica. Controversias de Arrendamiento Civil 3 Acdos. Núm. Exp. 1173/2024.

Alpek Polyester México S.A. de C.V. vs. Textiles del Monte S.A. de C.V. y Comercializadora Loaeza S.A. de C.V. y Romano Metta Isaac y Romano Metta Nessim. Ejecutivo Mercantil 1 Acdo. en Otros. Núm. Exp. 1589/2024 Tomo II.

Arrendadora y Factor Banorte, Sociedad Anónima de Capital Variable, Sociedad Financiera de Objeto Múltiple, Entidad Regulada, Grupo Financiero Banorte vs. Francisco Javier Acevedo Ordaz. Especial Hipotecario Civil 1 Acdo. Núm. Exp. 59/2019 Tomo II.

Auto Amecah S.A. de C.V. vs. Judas Fernando González Vázquez, Alberto Belman Téllez y Berenice Belman García. Ejecutivo Mercantil 1 Acdo. Núm. Exp. 91/2025.

Autofinanciamiento México, S.A. de C.V. vs. Axalco García Ocotlan y Axalco Ramírez María Ángela. Ejecutivo Mercantil 1 Acdo. en Otros. Núm. Exp. 1203/2019 Tomo II.

Avimentos, Sociedad Anónima de Capital Variable vs. López Arizmendi Karina. Especial Hipotecario Civil 1 Acdo. en Expedientillo. Núm. Exp. 591/2019.

Banca Mifel S.A. Institución de Banca Múltiple Grupo Financiero Mifel vs. Nardom S.A. de C.V. y Domínguez Naranjo Silvia. Ejecutivo Cuantía Menor Mercantil 1 Acdo. Núm. Exp. 1297/2024.

Banco Actinver, Sociedad Anónima Institución de Banca Múltiple, Grupo Financiero Actinver vs. Adrián Cruz Espinosa y Sandra Ivet López Capistrán. Especial Hipotecario Civil 1 Acdo. en Otros. Núm. Exp. 51/2021 Tomo II.

Banco Invex S.A. Institución de Banca Múltiple Invex Grupo Financiero vs. Patricia Elizabeth Moreno Leandro. Especial Hipotecario Civil 1 Acdo. Núm. Exp. 635/2009 Tomo II.

Banco Invex, S.A., Institución de Banca Múltiple, Invex Grupo Financiero, Fiduciario en su Carácter de Fiduciario del Fideicomiso Irrevocable de Administración, Fuente de Pago y Garantía Identificado Con el Número 1055 vs. Calvillo Torices Maritza. Especial Hipotecario Civil 1 Acdo. Núm. Exp. 1097/2019.

Banco Nacional del Ejército, Fuerza Aérea y Armada, Sociedad Nacional de Crédito, Institución de Banca de Desarrollo vs. Medina Sánchez Erubiel. Especial Hipotecario Civil 1 Acdo. Núm. Exp. 543/2016.

Banco Regional Sociedad Anónima Institución de Banca Múltiple Banregio Grupo Financiero vs. García Solís Alejandro. Ejecutivo Mercantil 1 Acdo. en Expedientillo. Núm. Exp. 75/2023.

Banco Santander México S.A. Institución de Banca Múltiple Grupo Financiero Santander México vs. Rovila Comercializadora S.A. de C.V. y García Vázquez Juan Carlos. Ejecutivo Mercantil 1 Acdo. en Expedientillo. Núm. Exp. 1709/2024.

BBVA México, S.A. Institución de Banca Múltiple, Grupo Financiero BBVA México vs. Ignacio de Jesús López Galindo. Especial Hipotecario Civil 1 Acdo. en Expedientillo. Núm. Exp. 181/2012.

Becerra Flores Juan Rafael vs. Grupo Mexicano de Seguros S.A. de C.V. Ord. Civil 2 Acdos. Núm. Exp. 1151/2024.

Beltrán Alarcón Nicolasa vs. Fondo de Vvienda del Instituto de Seguridad y Servicios Sociales de Los Trabajadores del Estado Fovissste. Especial Hipotecario Civil 1 Acdo. Núm. Exp. 1531/2024.

Castillo Hernández Víctor vs. Grupo Mexicano de Seguros S.A. de C.V. Ord. Civil 2 Acdos. Núm. Exp. 615/2023 Tomo II.

Cedillo González Adrián vs. Palafox Flores Ernesto. Ejecutivo Mercantil Dada. 1 Acdo. Núm. Exp. 1605/2024.

Cervantes Negrete Arnulfo vs. Armenta Garduño Jorge. Ord. Mercantil 1 Acdo. en Otros. Núm. Exp. 87/2025 Tomo II.

Chavira y de Los Reyes Aracelia Alma vs. Regalos Novu S.A. de C.V. Controversias de Arrendamiento Civil 1 Acdo. Núm. Exp. 1479/2024.

Cobaxin Castellanos Josué vs. Ladys Itzel Rodríguez Castro. Ejecutivo Mercantil Amparo 599/2025-III. 1 Acdo. en Amparo. Núm. Exp. 1261/2024 Amparo 599/2025-III.

Condominio Torre Álamos de Torres del Parque Ubicado en la Calle de Toribio de Alcaraz Número 919 del Desarrollo Inmobiliario Bosques de Santa Fe Colonia San Mateo Tlaltenango Alcaldia Cuajimalpa Cp 05600 Ciudad de México vs. Comercializadora Erezpe S de R.L. de C.V. Ejecutivo Civil 1 Acdo. en Otros. Núm. Exp. 145/2025 Tomo II.

Constructora y Edificadora Gia+A S.A. de C.V. vs. Cámara Euan Leticia del Pilar y Cano Poot Elmer Julián. Ejecutivo Mercantil 1 Acdo. Núm. Exp. 345/2023.

Corporativo Zendere I, Sociedad Anónima Promotora de Inversión de Capital Variable vs. Liera Sánchez José Salomón y Urieta López Martha Elena. Especial Hipotecario Civil 1 Acdo. Núm. Exp. 1211/2018.

Deheza Gómez Sergio y Rodríguez Miguel Iván Josué vs. Hernández Campos Víctor Manuel y Sistemas Hormiga S.A. de C.V. y Qualitas Compañía de Seguros S.A. de C.V. Ord. Civil 2 Acdos. Núm. Exp. 181/2025.

Del Alto Hernández Mauricio su Sucesión y Torres Salome Elvira Guadalupe vs. Afianzadora Mexicana S.A. Especial Mercantil Mercantil 1 Acdo. Núm. Exp. 127/2025.

Dessetec Desarrollo de Sistemas, Sociedad Anónima de Capital Variable vs. María Teresa Padilla Valencia y Otro. Esp. Hip. 1 Acdo. Núm. Exp. 323/2008.

Díaz Martínez Victoria vs. Mendoza Sánchez Elodia y Hernández Hernández José Eufemio. Ord. Civil 1 Acdo. Núm. Exp. 801/2021 Tomo II.

García López Alejandro vs. Pérez Cisneros Cynthia Keren. Ejecutivo Mercantil Acceso. 1 Acdo. Núm. Exp. 1555/2024.

García López Alejandro vs. Pérez Cisneros Cynthia Keren. Ejecutivo Mercantil Amparo 503/2025. 1 Acdo. en Amparo. Núm. Exp. 1555/2024 Amparo 503/2025.

Guerrero García Mauricio vs. Montiel Peña Enríquez y Otros Lucía. Ord. Civil Expedientillo. 1 Acdo. en Expedientillo. Núm. Exp. 135/2007.

Hir Pyme S.A. de C.V. Sociedad Financiera de Objeto Múltiple, Entidad No Regulada vs. Internacional de Calzado Ten Pac S.A. de C.V. y Márquez Camacho Gerardo y Márquez Ramierez Guillermo y Camacho Licóna María de Jesús. Ejecutivo Mercantil 1 Acdo. en Otros. Núm. Exp. 517/2012 Tomo III.

HSBC México, S.A. Institución de Banca Múltiple, Grupo Financiero HSBC, Representada por Hipotecaria su Casita, S.A. de C.V. vs. José Luis Martínez Ríos y Otra. Especial Hipotecario Civil 1 Acdo. Núm. Exp. 1799/2009 Tomo II.

Inmobiliaria Cerro Gordo S.A. de C.V. vs. The Balance Angar Importación y Exportación, S.A. de C.V. y Velázquez Villareal Irma y Soto Soto Manuel. Controversias de Arrendamiento Civil 1 Acdo. Núm. Exp. 587/2024.

Jiménez Robles Luis Adrián vs. Rico Medina María Teresa. Especial Hipotecario Civil Amparo 264/2025-IV. 2 Acdos. en Amparo. Núm. Exp. 857/2018 Amparo 264/2025-IV.

Legorreta García Enrique Emmanuel antes HSBC México Sociedad Anónima Institución de Banca Múltiple Grupo Financiero HSBC División Fiduciaria en su Carácter de Fiduciaria en el Fideicomiso Identificado Con el Número de F 262757 vs. Hernández Sánchez Óscar. Especial Hipotecario Civil 1 Acdo. Núm. Exp. 557/2024.

Lemmen Méyer Viola Adolfo Martín Gerardo vs. Castro Ibarra Héctor Gerardo y González González Eloísa. Controversias de Arrendamiento Civil 1 Acdo. en Expedientillo. Núm. Exp. 1627/2024.

López Díaz Concepción vs. Megachef S.A. de C.V. Controversias de Arrendamiento Civil 1 Acdo. Núm. Exp. 1035/2024.

López Mendoza Mario vs. Juárez Cruz Sergio y Cruz Castañón Roberta. Controversias de Arrendamiento Civil 1 Acdo. Núm. Exp. 1193/2024.

Maldonado Medellín Daniel vs. Gómez Valenzuela Daniel y Díaz Jiménez María Isabel. Especial Hipotecario Civil 1 Acdo. en Otros. Núm. Exp. 481/2016 Tomo II.

Márquez González Jesús Fernando y Márquez Reyes Bulmaro vs. Qualitas Compañía de Seguros S.A. de C.V. Ord. Civil 2 Acdos. Núm. Exp. 27/2025.

Martínez Luna Mario su Suc. vs. Juan Martínez Luna. Ord. Civ. 1 Acdo. Núm. Exp. 373/2012.

Martínez Salazar Bernardo su Sucesión vs. Segura Bolaños Juana y Gómez Carreón Ángel. Ord. Civil 1 Acdo. Núm. Exp. 225/2025.

Martínez Salinas Hortensia vs. Intelegacy Consulting Group S.A. de C.V. y Ramírez Jacobo Edgar. Controversias de Arrendamiento Civil 2 Acdos. Núm. Exp. 579/2024.

Maya Velázquez Michelle Alejandra vs. Centro Médico de Toluca, S.A. de C.V., Centro Médico de Especialidades Atlacomulco, S.A. de C.V., Rodríguez Carrasco Carlos Alberto y Marín Méndez Héctor Manuel. Ord. Civil 3 Acdos. en Otros. Núm. Exp. 743/2019 Tomo IV.

Metlife México, S.A. vs. Belia Leticia Rodríguez Hernández. Juris. Voluntaria Civil 1 Acdo. en Expedientillo. Núm. Exp. 197/2021.

Monex Casa de Bolsa S.A. de C.V. Monex Grupo Financiero vs. Alacan S.A. de C.V., Paulina Álvarez Cortés, Guadalupe Canino Marín, Pablo Álvarez de Los Cobos y Rodolfo Lobo Martínez. Ord. Mercantil 2 Acdos. en Otros. Núm. Exp. 181/2017 Tomo V.

Nava Ramírez Érika Daniela vs. Pérez Tavera Leticia y Lofer & Alstott Consulting Service S. C. Quien Usa el Nombre Comercial de Seguir-Rent Satélite. Controversias de Arrendamiento Civil 2 Acdos. en Expedientillo. Núm. Exp. 603/2023.

Ramírez Pacheco Abraham vs. García Domínguez Leticia y López Armas Cuautemoc. Especial Hipotecario Civil Expedientillo. 1 Acdo. en Expedientillo. Núm. Exp. 551/2021.

Ramírez Rubio Refugio, Cesionario Degrupo Amaral Adminsitrador de Carteras S.A. Promotora de Inversión de C.V. vs. Miguel Octavio Pérez Inzunza. Ejecutivo Mercantil 1 Acdo. Núm. Exp. 1321/2018 Tomo II.

Rivera Morales Jorge vs. Martínez Segura Arturo y Registro Público de la Propiedad y Delcomercio de la Ciudad de México y Alcaldia Cuajimalpa de Morelos. Ord. Civil Amparo 224/2025 y su Acumulado 395/2025. 2 Acdos. en Amparo. Núm. Exp. 1757/2024 Amparo 224/2025-VI.

Servicios & Soluciones Electromecanicos, S.A. de C.V. vs. Arteche México Turnkey Solutions, S.A. de C.V. y T. S. Epc de México, S.A. de C.V. Ord. Mercantil 2 Acdos. en Otros. Núm. Exp. 439/2019 Tomo II.

Servidores de la Arquitectura y Construcción, S.A. de C.V. vs. Fortoul Molina Angélica, Palomino Rojas Francisco Javier, Hernández Ramos Daniel y Presidente del Conjunto Condominal Tlalpan 550, que Forma Parte del Condominio Magno Tlalpan 550. Ord. Civil 1 Acdo. Núm. Exp. 1125/2019 Tomo II.

Sociedad Hipotecaria Federal S.N.C. Institución de Banca de Desarrollo en su Carácter de Fiduciario Sustituto del Fondo de Operación y Financiamiento Bancario a la Vivienda (Fovi) vs. Pujol Garcina Ariadne de Los Ángeles. Especial Hipotecario Civil Expedientillo. 1 Acdo. en Expedientillo. Núm. Exp. 561/2009.

Sociedad Hipotecaria Federal S.N.C. Institución de Banca de Desarrollo vs. Araceli Salazar Ávila. Especial Hipotecario Civil 1 Acdo. Núm. Exp. 531/2010.

Sociedad Hipotecaria Federal Sociedad Nacional de Crédito Institución de Banca de Desarrollo en su Carácter de Fiduciario Sustituto del Fondo de Operación y Financiamiento Bancario a la Vivienda y Beltrán González de Hernández Laura Amparo vs. Hernández Sánchez Juan Raúl. Especial Hipotecario Civil 1 Acdo. Núm. Exp. 765/2023.

Trejo Armenta Francisco vs. Pedro P. Munguía. Ord. Civil Amparo 465/2025-V. 1 Acdo. en Amparo. Núm. Exp. 339/2002 Amparo 465/2025-V.

AUDIENCIA

González Montañez Estela vs. Construcciones Modulares Dinamicas S.A. de C.V. y Reyes Casas Adriana Elva. Controversias de Arrendamiento Civil. 1 Audiencia. Núm. Exp. 841/2023.

EL SECRETARIO DE ACUERDOS
LIC. MIGUEL ÁNGEL ENZASTIGUE ROJAS

SECRETARÍA "B"
ACUERDOS DEL 14 DE MAYO DEL 2025

Ayllon Muñoz María del Carmen vs. Morales García María Cristina. Ord. Civil 1 Acdo. Núm. Exp. 1414/2024.

Banca Afirme Sociedad Anónima Institución de Banca Múltiple Afirme Grupo Financiero vs. Muñoz García Pedro. Ejecutivo Mercantil 1 Acdo. Núm. Exp. 1324/2024.

Banco Autofin México S.A., Institución de Banca Múltiple vs. Mandujano Rosillo Guillermo. Ejecutivo Mercantil Expedientillo. 1 Acdo. en Expedientillo. Núm. Exp. 1358/2024.

Banco Azteca, S.A. Institución de Banca Multiuple y Salinas Pliego Ricardo Benjamín vs. Comunicación e Información, S.A. de C.V., Rodríguez Castañeda Rafael, Campa Butron Homero y Olivier Tourliere Mathieu Pierre. Ord. Civil 3 Acdos. Núm. Exp. 852/2019 Tomo VI.

BBVA México, S.A. Institución de Banca Múltiple, Grupo Financiero BBVA Mexicoi vs. Meza Gutiérrez Raúl. Especial Hipotecario Civil 1 Acdo. Núm. Exp. 1372/2012 Tomo II.

Condominio del Inmueble Denominado la Viga 49 vs. González González Teresa Edith. Ejecutivo Civil Expedientillo. 1 Acdo. Núm. Exp. 958/2024.

Daimler Financial Services S.A. de C.V. Sofom Enr vs. Saucedo Martínez Fortino y Saucedo Solórzano Marcela. Ejecutivo Mercantil Amparo D. C. 310/2025. 2 Acdos. en Amparo. Núm. Exp. 114/2024 Amparo Directo.

De la Cruz Rodríguez José Antonio vs. De la Cruz Tapia Fernando Antonio y Escamilla Arana Graciela Mireya. Ord. Civil 1 Acdo. Núm. Exp. 204/2025.

Díaz Galindo Paola vs. Viesca Flores Gaston Eduardo. Ord. Civil Recurso de Apelación. 1 Acdo. Núm. Exp. 706/2024.

Díaz Medina Ignacio vs. Rojo Batun Luis Alfonso su Sucesión. Ord. Civil 1 Acdo. Núm. Exp. 1708/2024.

Finh Soluciones Económicas, S.A. P. I. de C.V., Sociedad Financiera de Objeto Múltiple, Entidad No Regulada vs. Tapia Roldán Margarita María. Vía de Apremio Civil 1 Acdo. Núm. Exp. 908/2024.

González Sánchez Angélica vs. Granados Alatorre Marisol. Ejecutivo Cuantía Menor Mercantil 1 Acdo. Núm. Exp. 1354/2024.

Herrera Cruz Virginia vs. Guevara Ortiz Miguel Israel. Juris. Voluntaria Civil 1 Acdo. Núm. Exp. 1502/2024.

HSBC México, S.A. Institución de Banca Múltiple, Grupo Financiero HSBC México, División Fiduciaria vs. Héctor René Gómez Sánchez y Otra. Especial Hipotecario Civil 1 Acdo. Núm. Exp. 180/2011 Tomo II.

Izquierdo Rivadeneyra de Soto Josefina su Sucesión vs. Carlos Eduardo Soto Triveño y Otros. Especial Hipotecario Civil 1 Acdo. Núm. Exp. 1220/2008 Tomo III.

Jiménez Burgos Edhino Fernando y Ríos Baños Claudia vs. Seguros Inbursa Sa Grupo Financiero Inbursa. Ord. Civil 1 Acdo. Núm. Exp. 126/2025.

López Rubio Ramiro y Ma. Cruz García Vázquez vs. Chávez Castañeda Juan, Moisés Meza Jurado su Sucesión, Lidia Balleza Tapia y C. Director del Registro Público de la Propiedad y del Comercio del D. F. Ord. Civil Expedientillo. 1 Acdo. en Expedientillo. Núm. Exp. 446/2015.

Martínez Gudiño Lucía vs. Seguros Inbursa Sa Grupo Financiero Inbursa. Ord. Civil 1 Acdo. Núm. Exp. 1172/2024.

Maximus Capital S.C. vs. Cacho Ramos Blanca y Vilchis Cacho Horacio. Ejecutivo Mercantil 1 Acdo. Núm. Exp. 430/2022.

Mayans Torres Marlene Fernanda vs. Osorio Villaseñor Juana María. Controversias de Arrendamiento Civil 1 Acdo. Núm. Exp. 980/2023.

Nadro Sapi de C.V. vs. Proveedora Biofarmacéutica Especializada S.A. de C.V. y Aguirre Cepeda Jorge Eduardo. Ejecutivo Cuantía Menor Mercantil 1 Acdo. Núm. Exp. 226/2025.

Novarec S.A. de C.V. Sociedad Financiera de Objeto Múltiple E. N. R. y Vidal Marcelo Faviola vs. Desarrollo de Telecomunicaciones en Infraestructuras S.A. de C.V. y Cruz Fabián Rodolfo y Saade Uscanga Elena. Proced. Judicial de Ejecc. de Garantía Otorgada Mediante Prenda Sin Transmisión de Pos. Mercantil 1 Acdo. en Otros. Núm. Exp. 96/2025 Segundo Tomo.

Palacios Hernández Francisco vs. Trejo Trejo Alejandro. Actos Prejudiciales Civil 1 Acdo. Núm. Exp. 250/2025.

Paulin Cruz Irma vs. Molano Vázquez Guadalupe. Ord. Civil 1 Acdo. Núm. Exp. 1820/2024.

Quijada Cruz Enrique y Maya Pérez Martín Cruz vs. Gómez Zúñiga Dulce María y Ríos Solórzano Brandon Rafael. Ejecutivo Mercantil 1 Acdo. Núm. Exp. 208/2024.

Revolvencia y Liquidez Garantizada, S.A. de C.V. vs. Torres Treviño Miguel Ángel y Otro. Especial Hipotecario Civil 1 Acdo. Núm. Exp. 1184/2012 Tomo II.

SOLO CONSULTA
SOLO CONSULTA
SOLO CONSULTA

Rodríguez Beltrán y Campos Artemisa vs. Mondragón Uicab Ana Guadalupe, Hernández Rojas Pablo y Rodríguez Beltrán Campos Manuel. Controversias de Arrendamiento Civil 2 Acdos. Núm. Exp. 826/2018 Tomo II.

Romero Romero Fabián vs. Hdi Seguros S.A. de C.V. y Olguín Mora Guadalupe y Olguín Apolinar Carlos. Ord. Civil 2 Acdos. Núm. Exp. 254/2025.

Romero Romero Fabián vs. Hdi Seguros S.A. de C.V. y Otros. Ord. Civil 1 Acdo. en Expedientillo. Núm. Exp. 254/2025.

Secreto. Ejecutivo Mercantil 1 Acdo. Núm. Exp. 648/2024.

Sociedad Hipotecaria Federal Sociedad Nacional de Crédito Institución de Banca de Desarrollo en su Carácter de Fiduciario Sustituto del Fondo de Operación y Financiamiento Bancario a la Vivienda (En Lo Sucesivo Fovi) vs. Fernández Berdejo Manuel y Parrilla Luna Martha Graciela. Especial Hipotecario Civil Expedientillo. 1 Acdo. en Expedientillo. Núm. Exp. 42/2023.

The Klass Company, S.A. de C.V. vs. Spaa Logistics, S.A. de C.V., López Suárez César y López Suárez Heriberto. Ord. Civil 1 Acdo. Núm. Exp. 86/2020 Tomo II.

Trujillo Ramírez Gerardo Humberto vs. Granados Sánchez Consuelo, Ocampo Granados José Salvador, Ocampo Granados Jaime y Ocampo Granados Nayeli Catalina. Ord. Civil 1 Acdo. Núm. Exp. 508/2020 Tomo II.

Valdivia Lemus Alejandro vs. Fuentes Galicia Agustín y Pérez Donarie Lluvia Rubí. Controversias de Arrendamiento Civil 1 Acdo. en Expedientillo. Núm. Exp. 412/2021.

Westhill Institute, S. C vs. López Cabrera Marcela. Ord. Civil 1 Acdo. en Otros. Núm. Exp. 702/2015 Segundo Tomo.

SENTENCIA INTERLOCUTORIA

Arrendadora y Factor Banorte, S.A. de C.V., Sociedad Financiera de Objeto Múltiple, Entidad Regulada, Grupo Financiero Banorte vs. José Alberto Trejo Rivera y Otra. Especial Hipotecario Civil Sent. Interl. 1 Núm. Exp. 570/2010 Tomo Ii

Diez de Sollano Assad Luis vs. Casa de Bolsa Banorte Ixe, S.A. de C.V. Grupo Financiero Banorte. Ord. Mercantil Sent. Interl. 1 Núm. Exp. 1336/2018 Tomo II.

LA SECRETARIA DE ACUERDOS
LIC. JÉSSICA RODRÍGUEZ LUNA

SEXAGÉSIMO CUARTO DE LO CIVIL

SECRETARÍA "A"
ACUERDOS DEL 14 DE MAYO DEL 2025

Abad Godínez José Cruz vs. Hospital Ángeles del Pedregal, S.A. de C.V., Operadora de Hospitales Ángeles, S.A. de C.V. y Ochoa Cazares René. Ord. Civil Amparo. 1 Acdo. en Amparo. Núm. Exp. 693/2019 Amparo.

Atilano Gómez Félix vs. López Alvarado Brian y López Arredondo Marco Antonio. Controversias de Arrendamiento Civil 1 Acdo. Núm. Exp. 817/2021.

Banca Mifel, Sociedad Anónima, Institución de Banca Múltiple, Grupo Financiero Mifel vs. Osba Construcción de Infraestructura y Maquinaria, S.A. de C. V, Villarroel Elizalde Rodrigo Martín Tadeo, Barroso Elizalde Óscar Eduardo y Elizalde Morales Patricia. Ejecutivo Mercantil 7 Acdos. Núm. Exp. 281/2018 Bis. 1 Il Tomo.

Barrios Martínez Andrea Elena vs. Ruíz Robles Francisca su Sucesión y Barrios Martínez María del Pilar y C Director del Registro Público de la Propiedad y del Comercio de la Ciudad de México. Ord. Civil 1 Acdo. Núm. Exp. 1107/2022.

Camarena y Garza José Miguel su Sucesión vs. Camarena Camacho Jorge Miguel. Ord. Civil 1 Acdo. Núm. Exp. 37/2023.

Ci Banco, S.A. vs. Dien Yen Ajue Mauricio. Especial Hipotecario Civil Expedientillo. 1 Acdo. Núm. Exp. 987/2015 Expedientillo.

Cibanco, S.A., Institución de Banca Múltiple, en su Carácter de Fiduciario en el Fideicomiso Irrevocable Identificado Número F/00364 vs. Hidalgo Moreno Carlos Alberto y Salinas Molina Blanca. Especial Hipotecario Civil 1 Acdo. Núm. Exp. 149/2016.

Cruz Bello Sebastián Alejandro vs. Fernández Silva María del Refugio y También Conocida como María del Refugio Fernández Bello y C Director del Registro Público de la Propiedad y de Comercio de la Ciudad de México. Ord. Civil 2 Acdos. Núm. Exp. 89/2025.

Dirección en Operación de Sistemas Novedosos S.A. de C.V. vs. Periódico el Economista, S.A. de C.V. Ord. Civil Amparo. 1 Acdo. en Amparo. Núm. Exp. 911/2022 Amparo 880/2024-VIII Promov. por el Periódico el Economista, S.A. de C.V.

Durán García Melchor vs. Director del Registro Público de la Propiedad y de Comercio de la Ciudad de México. Ord. Civil 1 Acdo. Núm. Exp. 867/2024.

Ekscelenko Sapi de C.V. Sofom Enr vs. Martina Trading S.A. de C.V. y Acosta Pino Eryk Alexander. Ejecutivo Mercantil 2 Acdos. Núm. Exp. 1243/2024.

Enciso Bravo María Luisa vs. Guerrero Gudini Efrén. Ord. Civil 1 Acdo. Núm. Exp. 1761/2024.

Ferra Montes Celia del Carmen y del Águila Reyes Laura Luz vs. Padilla Rincón Javier. Ord. Civil 1 Acdo. Núm. Exp. 45/2025.

Finpop, S.A. de C.V. vs. Reséndiz Bárcenas Ma. del Rosario. Especial Hipotecario Civil 1 Acdo. en Expedientillo. Núm. Exp. 375/2017 Expedientillo.

Gamboa Vázquez Ada Oralia y Sil Ramos Carlos Hugo vs. Vera Valdés Lakowsky y Ruíz Sánchez Hugo. Ord. Civil 2 Acdos. Núm. Exp. 75/2021 Segundo Tomo.

García Cuevas Isidro vs. Rivas Almeida Jorge Alberto. Ord. Civil 1 Acdo. Núm. Exp. 265/2025.

García Robles Esther vs. Morales Aguilar Eusebia Cristina y García Morales Pedro Christian. Ord. Civil 1 Acdo. Núm. Exp. 117/2025.

Gpi Auto Comercial S.A. de C.V. vs. La Central Guanajuato Abarrotera S.A. de C.V. y Núñez Hernández Gonzalo. Ejecutivo Mercantil 1 Acdo. Núm. Exp. 755/2023.

Hipotecaria Nacional, S.A. de C.V. Sociedad Financiera de Objeto Limitado Grupo Financiero BBVA Bancomer vs. Roja Morales José Manuel. Esp. Hip. 1 Acdo. Núm. Exp. 689/2008.

Instituto del Fondo Nacional de la Vivienda para los Trabajadores (Infonavit) vs. Luciano Reyes Arturo y Lazo González Liliana. Especial Hipotecario Civil Amparo. 2 Acdos. en Amparo. Núm. Exp. 787/2018 Amparo R. C. 77/2024.

León Martínez Carmen vs. Ricoy García Pedro. Nul. de Juic. Concluido Civil 3 Acdos. Núm. Exp. 1341/2024.

Lugo Barrientos Hugo Alberto vs. Condesa Sa Gobierno de la Ciudad de México y C Director del Registro Público de la Propiedad y del Comercio de la Ciudad de México. Ord. Civil 1 Acdo. Núm. Exp. 53/2025.

Martínez Cortés Clara Martha vs. Cortés Ángeles José y También Conocido como José Cortez Ángeles y Ángeles de Cortez Casilda y Cortez Ángeles María Magdalena y Cortez Ángeles Edmundo. Ord. Civil 1 Acdo. Núm. Exp. 197/2025.

Medina Montoya Clemencia Patricia vs. García Zenil Vda. de Tamayo Neftalí y Neftalí García Zenil y García Zenil Adelina y Montoya García Clemencia y C Director del Registro Público de la Propiedad y del Comercio de la Ciudad de México. Ord. Civil 1 Acdo. Núm. Exp. 1757/2024.

Mondragón Reyes Mario vs. Garrido Serna Jonathan y Serna Hrnandez Epifania. Ejecutivo Mercantil 1 Acdo. Núm. Exp. 1271/2024.

Monroy Laguna María del Rosario su Sucesión vs. Monroy Laguna Patricia. Ord. Civil 1 Acdo. Núm. Exp. 1771/2024.

Moreno Gómez Blanca Cecilia y Contreras Moreno Mario vs. Seguros Atlas S.A. Ord. Civil 2 Acdos. Núm. Exp. 195/2024.

Mundo Productivo Marel, S.A. de C.V. vs. Ruíz Díaz Miguel. Ejecutivo Mercantil 1 Acdo. en Expedientillo. Núm. Exp. 951/2016.

Orozco Martínez Guadalupe vs. Yudico Romo Fernando. Ord. Civil 1 Acdo. Núm. Exp. 1155/2023.

Pérez de Rivera Rosa María su Sucesión y Rivera González Guillermo su Sucesión vs. Garrido Méndez Emma y Garrido Méndez Martha. Juris. Voluntaria Civil 1 Acdo. Núm. Exp. 1773/2024.

Ramírez Ramírez Fabiola vs. Tiendas Extra, S.A. de C.V. e Inmobiliaria Circulo Cck, S.A. de C.V. Controversias de Arrendamiento Civil 1 Acdo. Núm. Exp. 93/2020.

Reyez Pérez de Celis Gerardo vs. Guerrero de Serros Beatriz. Ord. Civil 1 Acdo. Núm. Exp. 263/2025.

Reyna Basulto Josué Benyahir vs. Casillas Perea Carlos su Sucesión y Aquino Santiago Aída. Ejecutivo Mercantil Amparo. 1 Acdo. en Amparo. Núm. Exp. 925/2018 Amparo 707/2023.

Romero del Valle Juan vs. Salas Becerril Soria y Ríos Cruz Alina Jocelyn y Cruz Flores Hilda. Ejecutivo Mercantil 1 Acdo. Núm. Exp. 1147/2023.

Ryanne Bettinna Gómez Fernández antes Fincasa Hipotecaria S.A. De C.V., Soc. Fin. de Objeto Múltiple, Entidad Reg. Ixe Grupo Financiero vs. Poot Pérez Roger Armando. Especial Hipotecario Civil 1 Acdo. Núm. Exp. 345/2011 Bis. 1.

SOLO CONSULTA
SOLO CONSULTA
SOLO CONSULTA

Scotiabank Inverlat, Sociedad Anónima, Institución de Banca Múltiple, Grupo Financiero Scotiabank Inverlat vs. Abastecedora Petrolera, S.A. de C.V. y Alfaro Pérez Carlos Ricardo. Especial Hipotecario Civil 1 Acdo. Núm. Exp. 25/2018.

Tokio Marine Hcc México Compañía Afianzadora, S.A. de C.V. vs. Gijalva Cárdenas Ramón. Especial de Fianzas Mercantil Amparo. 1 Acdo. Núm. Exp. 583/2023.

Toyota Financial Services México S.A. de C.V. vs. Galindo Rivera Mario y Galindo Félix Jesús Orlando. Ejecutivo Mercantil 1 Acdo. Núm. Exp. 475/2023.

Toyota Financial Services México S.A. de C.V. vs. Ramos Barrios Zoila Lourdes. Ejecutivo Mercantil 1 Acdo. en Expedientillo. Núm. Exp. 255/2023.

Vázquez Lezama Margarito vs. Espinoza Hinojosa Marina. Controversias de Arrendamiento Civil 1 Acdo. Núm. Exp. 757/2021.

Villalpando Rojas Rogelio vs. Hernández Hernández Carlos. Controversias de Arrendamiento Civil 1 Acdo. Núm. Exp. 1649/2024.

Wieuca, S.A. de C.V. vs. Llaca González José Ramón, Ediciones Castell Mexicana, S.A., Álvarez Sánchez Reséndiz Guadalupe (También Conocida como Guadalupe Álvarez Sánchez) y Cancino Díaz Julio Moisés. Controversias de Arrendamiento Civil Tomo II. 2 Acdos. Núm. Exp. 681/2015.

Zamudio Cataño Nora vs. Espinal Escamilla María de Lourdes y Registro Público de la Propiedad y del Comercio de la Ciudad de México. Ord. Civil 1 Acdo. Núm. Exp. 1781/2024.

AUDIENCIA

Monroy Rojas Mauricio y Mauricio Jesús Monroy Rojas vs. Acevedo de la Cruz Pedro y Acevedo Trinidad Gerardo y Trinidad de la Cruz Agustina y Bartolo Peñalosa Anayeli y Acevedo Trinidad Fernando. Aud. Ord. Civil. 1 Audiencia. Núm. Exp. 551/2024.

EL SECRETARIO DE ACUERDOS
LIC. JORGE ROBERTO MAYAGOITTIA MIGUEL

SECRETARÍA "B"
ACUERDOS DEL 14 DE MAYO DEL 2025

Alamilla Hernández Luis Felipe y Hernández Ortega Laura Yuridia vs. Ramos Rodríguez María de la Luz y Ramos Rodríguez María Auxilio y López Cortez Hugo. Ord. Civil 1 Acdo. Núm. Exp. 10/2024.

Arroyo Laguna María Trinidad vs. Ortega Carrillo María Elena y Méndez Becerril Martha Laura. Controversias de Arrendamiento Civil 1 Acdo. Núm. Exp. 1518/2024.

Aseguradora Aserta, S.A. de C.V., Grupo Financiero Aserta vs. Hmg Obras, S.A. de C.V. Especial de Fianzas Mercantil 1 Acdo. en Expedientillo. Núm. Exp. 392/2023.

Atilano Gómez Félix vs. Jiménez de la Cruz Jonathan y López Arredondo Marco Antonio. Controversias de Arrendamiento Civil 1 Acdo. Núm. Exp. 818/2021.

Banco Inbursa Sa Institución de Banca Múltiple Grupo Financiero Inbursa y Seguros Inbursa Sa Grupo Financiero Inbursa vs. Lejarza Pérez Roberto. Especial Hipotecario Civil 2 Acdos. Núm. Exp. 1430/2024.

Banco Inbursa, Sociedad Anónima, Institución de Banca Múltiple, Grupo Financiero Inbursa vs. María Esther Iglesias Sosa. Especial Hipotecario Civil 1 Acdo. Núm. Exp. 8/2021.

Banco Inmobiliario Mexicano, Sociedad Anónima, Institución de Banca Múltiple vs. Choperena Specia Ernesto y Choperena Santana Ernesto. Ejecutivo Mercantil 1 Acdo. Núm. Exp. 518/2022.

Banco Nacional de México, S.A. Integrante de Grupo Financiero Banamex vs. Playeras Basilia, S.A. de C.V. y Basila Alonso Ernesto y Basila Alonso Rodolfo. Providencias Precautorias Mercantil 1 Acdo. Núm. Exp. 996/2023 Providencias Precautorias.

Banco del Bajío, S.A., Institución de Banca Múltiple vs. Fabián Gutiérrez Epitacio y Bracho Corona Ericka Diana. Especial Hipotecario Civil Expedientillo. 1 Acdo. Núm. Exp. 952/2014 Segundo Tomo.

BBVA Bancomer Sa Institución de Banca Múltiple Grupo Financiero BBVA Bancomer vs. Castañeda Peña José Carlos. Especial Hipotecario Civil Expedientillo. 1 Acdo. Núm. Exp. 752/2021.

BBVA Bancomer, S.A., Institución de Banca Múltiple, Grupo Financiero BBVA Bancomer antes Hipotecaria Nacional, S.A. de C.V., Sociedad Financiera de Objeto Múltiple, Entidad Regulada, Grupo Financiero BBVA Bancomer vs. Rojas Coca Aníbal Alejandro y González Rodríguez Laura Andrea. Especial Hipotecario Civil 1 Acdo. Núm. Exp. 242/2015 Segundo Tomo.

BBVA Bancomer, S.A., Institución de Banca Múltiple, Grupo Financiero BBVA Bancomer vs. Refrigeración Ojeda, S.A. de C.V., Arrendadora Luiso, S.A. de C.V., Malpica, S.A. de C.V. y Ojeda Santana Edel de Jesús. Ejecutivo Mercantil 1 Acdo. Núm. Exp. 96/2021 Segundo Tomo.

BBVA México, S.A., Institución de Banca Múltiple, Grupo Financiero BBVA México, antes BBVA Bancomer, S.A., I. B. M., Gpo. Fin. BBVA Bancomer vs. Morales Santa Anna Fernando Alberto. Especial Hipotecario Civil 2 Acdos. Núm. Exp. 1072/2015 Segundo Tomo.

Camacho Barrera Jan Luis y Romero López María Guadalupe vs. Vega Arroyo Martha y Zendejas Bravo José Luis. Ord. Civil 1 Acdo. Núm. Exp. 688/2019.

Cartas María del Carmen vs. García Cartas María Margarita y García Cartas Rosario. Ord. Civil Apelación. 1 Acdo. Núm. Exp. 1788/2024.

Ceja Martínez María del Rosario vs. Ceja Martínez Justo. Ord. Civil 1 Acdo. Núm. Exp. 1526/2024.

Cervantes Castillo Cynthia Patricia vs. Castillo Gochi Patricia. Ord. Civil 1 Acdo. Núm. Exp. 1438/2024.

Chirinos Flores Roberto Carlos vs. Chirinos Flores Reyes Casimiro y Flores Peña María Lucina. Ord. Civil 1 Acdo. Núm. Exp. 1704/2024.

Da Costa Bischoff Jeanine y Izquierdo Márquez Carlos Alberto vs. Fibra Uno Administración S.A. de C.V. y Centro Hospitalario Universidad S.A. de C.V. y Patio Churubusco Ranver S.A. de C.V. Ord. Civil 2 Acdos. Núm. Exp. 222/2025.

De la Rosa Huerta Rosa vs. Trejo Pérez José Francisco Cutberto. Ord. Civ. 1 Acdo. Núm. Exp. 950/2010.

Decarome, S.A. Promotora de Inversión de C.V. vs. Ortiz Matías Armando. Especial Hipotecario Civil 2 Acdos. Núm. Exp. 516/2017.

Dosal Watkins Manuel vs. Aranda Enríquez Salvador. Controversias de Arrendamiento Civil 1 Acdo. Núm. Exp. 960/2024.

Espinosa Reyes Alejandro vs. Gaona Mendoza Carolina y Cabrera Ruiz Román Gerardo. Especial Hipotecario Civil 1 Acdo. Núm. Exp. 1352/2024.

Flores Díaz Julio César vs. Rodríguez Tejeda José su Sucesión y Rivera Palma María del Carmen su Sucesión. Ord. Civil 1 Acdo. Núm. Exp. 230/2025.

Flores González María Irma vs. Peña Jiménez Juan y Guerrero Orozco Anita. Controversias de Arrendamiento Civil 2 Acdos. Núm. Exp. 1576/2024.

Galeana Sánchez Hortensia vs. Ortiz Bobadilla Laura. Ord. Civil 1 Acdo. Núm. Exp. 1662/2024.

García Jiménez Brayan David vs. Sánchez Rabadán Ofelia y García Misdrage Isaac Adrián. Ord. Civil 1 Acdo. Núm. Exp. 188/2025.

Godínez Ramírez María del Rocío Gonzala vs. Resources Sc. Controversias de Arrendamiento Civil 1 Acdo. Núm. Exp. 1338/2024.

Heredia Garcés Adriana Elena vs. Núñez Fernández Carlos Roberto. Especial Hipotecario Civil Expedientillo. 1 Acdo. Núm. Exp. 396/2015 Segundo Tomo.

Hernández Trejo Felipe vs. Hernández López Luis. Ord. Civil 1 Acdo. Núm. Exp. 708/2024.

Hernández Victoria de García Amelia y Quien También Responde Al Nombre Amelia Hernández Victoria y García Hernández María Aurelia y García Hernández Gustavo. Juris. Voluntaria Civil 1 Acdo. Núm. Exp. 902/2024.

Hinojosa Hurtado Víctor Hugo vs. González Castañeda Ángela y Registro Público de la Propiedad y de Comercio. Ord. Civil 1 Acdo. Núm. Exp. 454/2022.

Hipotecaria su Casita S.A. de C.V. Sociedad Financiera de Objeto Múltiple Enr vs. Balderas Alvarado Nancy. Especial Hipotecario Civil Expedientillo. 1 Acdo. Núm. Exp. 640/2021.

Huertas Montalvo Jenifer Karla vs. Anaya María Guadalupe. Ord. Civil 1 Acdo. Núm. Exp. 44/2025.

Industrias Unifila S.A. de C.V. vs. Derematecom de México S de R.L. de C.V. Ord. Civil Amparo. 2 Acdos. en Amparo. Núm. Exp. 1024/2024 Amparo 645/2025.

Industrias Unifila S.A. de C.V. vs. Derematecom de México S de R.L. de C.V. Ord. Civil Expedientillo. 1 Acdo. Núm. Exp. 1024/2024 Segundo Tomo.

SOLO CONSULTA
SOLO CONSULTA
SOLO CONSULTA

Jiménez Mendoza José Alfredo y Jiménez Mendoza Juan vs. Jiménez y Saldívar José Luis su Sucesión y Jiménez Mendoza Gisel. Ord. Civil 1 Acdo. Núm. Exp. 600/2019.

Kleinberg Druker Jorge vs. Consejo de Asistencia Al Microemprendedor, S.A. de C.V., S. F. P. y Te Creemos Holding, S.A. P. I. de C.V. Ord. Mercantil 1 Acdo. Núm. Exp. 224/2025.

La Fama Montañesa Fabrica de Hilados y Tejidos de Algodón Sa vs. Idea Bienes Raíces S.A. de C.V. y-o. Ideas Bienes Raíces S.A. de C.V. y Registro Público de la Propiedad y del Comercio de la Ciudad de México y Notario Público Número 122 de la Ciudad de México Licenciado Arturo Talavera Autrique. Ord. Civil 3 Acdos. Núm. Exp. 1446/2024.

Landeros Mejía Juana vs. Zúñiga Landeros Óscar. Ord. Civil 1 Acdo. Núm. Exp. 1086/2024.

López Maya Emilio vs. Venta de Boletos por Computadora S.A. de C.V. [Ticketmaster]. Ord. Civil 1 Acdo. Núm. Exp. 1762/2024.

Lozada Cerón Efrén vs. Izquierdo López Hugo y Flores Valencia María del Rocío. Ejecutivo Mercantil 1 Acdo. Núm. Exp. 502/2023.

Marmolejo Morandeira Leonor vs. Morandeyra Juárez Daniel. Ord. Civil 1 Acdo. Núm. Exp. 234/2024.

Marti Pozos Leticia Guadalupe vs. Magaña Martínez Mario Alfonso. Juris. Voluntaria Civil 1 Acdo. Núm. Exp. 1514/2024.

Mata Caballero Rocío del Carmen vs. Cruz Cabrera José su Sucesión. Ord. Civil 1 Acdo. Núm. Exp. 74/2025.

Mendoza Montiel Efrén Lorenzo vs. Rendón Sánchez Martha María. Ord. Civil Apelación. 1 Acdo. Núm. Exp. 1184/2016.

Metrofinanciera, S.A. de C.V. Sociedad Financiera de Objeto Limitado vs. Constructora e Inmobiliaria Pyr, S.A. de C.V. y Otros. Ord. Civil 1 Acdo. Núm. Exp. 432/2008 Bis. 2 Bis.

Mora Murguía María Dolores vs. Escobar Figueroa Leticia Yolanda. Especial Hipotecario Civil 1 Acdo. Núm. Exp. 1004/2012 Bis. 2 Bis.

Nava Arellano Cuitlahuac y Hernández García Evelin Selene vs. Suárez Blanco Edgar David. Especial Hipotecario Civil 1 Acdo. Núm. Exp. 686/2021.

Networks Consulting And Information Security S.A. de C.V. vs. Softti S.A. de C.V. y Núñez Fonseca Manuel. Ejecutivo Mercantil 1 Acdo. Núm. Exp. 620/2023.

Palomar Méndez Gerardo vs. Servicio y Administración para Lavanderías S.A. de C.V. y Servicio para Lavanderías S.A. de C.V. Actos Prejudiciales Civil 1 Acdo. Núm. Exp. 186/2025.

Pérez Calva Rosalba vs. Romero Ortiz Israel. Ord. Civil 1 Acdo. Núm. Exp. 1320/2024.

Pinzón Anguiano Raymundo vs. Pinzón Anguiano Hugo Alberto. Ord. Civil 1 Acdo. Núm. Exp. 264/2025.

Pompa Mora María Isabel vs. Gómez Segovia María Esther. Ord. Civil 1 Acdo. Núm. Exp. 22/2025.

Proyectos de Administración Inmobiliaria S.A. de C.V. y Banco Nacional de México Integrante del Grupo Financiero Banamex vs. Soto Rodríguez Miguel Ángel y Montaño Coronado Patricia Guadalupe. Juris. Voluntaria Civil 2 Acdos. Núm. Exp. 406/2024.

Raíces Tut, S.A. de C.V. vs. Urb4nus Desarrollo Inmobiliario, S.A. de C.V. y Urban Caudillo, Hugo Humberto. Controversias de Arrendamiento Civil 2 Acdos. Núm. Exp. 718/2017 Segundo Tomo.

Ramírez Díaz María Guadalupe vs. Hernández Ramírez Luis Fernando. Controversias de Arrendamiento Civil Expedientillo. 1 Acdo. Núm. Exp. 358/2024.

Ramírez Dorantes Elena vs. Morales Ramírez Edgar Jesús. Ord. Civil 1 Acdo. Núm. Exp. 192/2025.

Ramírez Hernández Margarita Piedad vs. Caldiño Martínez Eva. Controversias de Arrendamiento Civil 1 Acdo. Núm. Exp. 246/2017.

Ramírez Hernández Margarita Piedad vs. Caldiño Martínez Eva. Controversias de Arrendamiento Civil 1 Acdo. Núm. Exp. 256/2017.

Ramos Fernández Denise Eleonora y Ramos Fernández Elizabeth y Ramos Fernández Carlos vs. Ramírez Galván Agustín y Director del Registro Público de la Propiedad y del Comercio de la Ciudad de México. Ord. Civil 1 Acdo. Núm. Exp. 1828/2024.

Rangel Bernal María Nelly vs. Seguros Inbursa Sa Grupo Financiero Inbursa. Ord. Civil Aud. Previa y de Conciliación. 1 Acdo. Núm. Exp. 1658/2024.

Reyes Pérez de Celis Gerardo vs. Guerrero de Serros Beatriz. Ord. Civil 1 Acdo. Núm. Exp. 262/2025.

Rivas Peñaloza Rodrigo Leinad vs. Hernández Pineda Norman Ricardo. Ejecutivo Mercantil 1 Acdo. en Expedientillo. Núm. Exp. 1266/2023.

Rodríguez León Edgardo vs. Garrido Belmont Imelda. Controversias de Arrendamiento Civil 4 Acdos. Núm. Exp. 938/2024.

Rodríguez Medina Juan Manuel vs. Chong Lara Dominga. Ord. Civil 1 Acdo. Núm. Exp. 1248/2023.

Rodríguez Rojas Irene vs. Rodríguez Rojas Víctor. Controversias de Arrendamiento Civil 1 Acdo. Núm. Exp. 452/2023.

Román Cisneros Víctor Manuel vs. Hernández de Cisneros Josefina su Sucesión y También Conocidad como Josefa Hernández O. Josefa Hernández de Cisneros O. Josefina Hernández O. Joseffina Hernández Anaya. Ord. Civil 1 Acdo. Núm. Exp. 1692/2024.

Rosas Vázquez Ana María y Rosas Vázquez David vs. Ramírez González María Trinidad su Sucesión y Cheyral Ramírez Shirlet y Registro Público de la Propiedad y de Comercio de la Ciudad de México. Ord. Civil 1 Acdo. Núm. Exp. 124/2025.

Rubio Mazadiego Enrique vs. López Licea y Manuel y Zepeda González Clotilde. Ord. Civil 1 Acdo. Núm. Exp. 414/2023.

Ruíz Ocampo Alejandra vs. Do Wonders Entertainment Management S.A. de C.V. y Tubilla Muñoz Brenda y Notario Público N. 103 de la Ciudad de México Licenciado Ariel Ortiz Macías de la Ciudad de México. Ord. Mercantil 1 Acdo. Núm. Exp. 1710/2024.

Said Salazar Rafael David vs. Granados Cortés Susana y También Conocida como Susana Gravados Cortés y Contreras Gustavo Raúl y Castellanos Solís Eduardo y Pacheco Zúñiga María del Carmen y Pacheco Zúñiga María Elena Martha y Sánchez Delgado María de la Luz y Hernández Salinas Manuel y Pérez de Hernández Alicia y Vega Ruíz Ma Irma y Garduño Vázquez Alma y Cantú Santiago Andrea y Bienes Raíces Santa María Sociedad Anónima de Capital Variable. Ord. Civil 3 Acdos. Núm. Exp. 1508/2024.

Sarquis Goldschmied Karen Guadalupe vs. Altamirano Segura Yvonne. Ord. Civil 1 Acdo. Núm. Exp. 1084/2024.

Sarquis Goldschmied Karen Guadalupe vs. Sarquis Goldschmied Luisa Marion y Ineldest S.A. de C.V. Ord. Civil 1 Acdo. Núm. Exp. 900/2024.

Scotiabank Inverlat Sociedad Anónima Institución de Banca Múltiple Grupo Financiero Scotiabank Inverlat vs. Domínguez Ortiz María Elena. Especial Hipotecario Civil 3 Acdos. en Expedientillo. Núm. Exp. 570/2024.

Sociedad Hipotecaria Federal Sociedad Nacional de Crédito Institución de Banca de Desarrollo vs. Banco Actinver Sociedad Anónima Institución de Banca Múltiple Grupo Financiero Actinver y como Fiduciario del Fideicomiso Irrevocable de Administración y Fuente de Pago Identificado Con el Número 3591 y Idea Bienes Raíces Sociedad Anónima de Capital Variable. Especial Hipotecario Civil Cuad. de Tercería. 1 Acdo. Núm. Exp. 638/2024.

Sociedad Hipotecaria Federal Sociedad Nacional de Crédito Institución de Banca de Desarrollo vs. Banco Actinver Sociedad Anónima Institución de Banca Múltiple Grupo Financiero Actinver y como Fiduciario del Fideicomiso Irrevocable de Administración y Fuente de Pago Identificado Con el Número 3591 y Idea Bienes Raíces Sociedad Anónima de Capital Variable. Especial Hipotecario Civil 1 Acdo. Núm. Exp. 638/2024 Segundo Tomo.

Solorio Cabrera Huber vs. Sánchez Canales José Tristan su Sucesión. Vía de Apremio Civil 1 Acdo. Núm. Exp. 840/2024.

Sordo Porrúa María Isabel y También Conocida como María Isabel Sordo Porrúa de Díaz y Sordo Porrúa María del Mar Emilia y También Conocida como María del Mar Sordo Porrúa vs. Pérez Porrúa José Antonio y Quien También Acostumbra Utilizar el Nombre de José Antonio Pérez Porrúa y Pérez Porrúa María Encarnación. Ord. Civil 1 Acdo. Núm. Exp. 160/2025.

Spectre Empresarial, S.A. de C.V. vs. Pérez Guzmán Ana María. Especial Hipotecario Civil 1 Acdo. Núm. Exp. 598/2020.

Toyota Financial Services México S.A. de C.V. vs. Sofman S.A. de C.V. y Ferro Andrade Fernando Manuel. Ejecutivo Mercantil 1 Acdo. en Expedientillo. Núm. Exp. 1092/2023.

Wi Servicios de Comunicación Sapi de C.V. vs. Pérez Barbadillo Carlos Armando. Ejecutivo Mercantil 2 Acdos. Núm. Exp. 1340/2024.

Zepeda Martínez María Magdalena vs. Carrillo Yescas Estela y San Vicente Linos José. Especial Hipotecario Civil 1 Acdo. Núm. Exp. 482/2018.

Zepeda Yeo Martín vs. Refrigeración Ojeda S.A. de C.V. Ord. Civil 1 Acdo. Núm. Exp. 1708/2024.

EL SECRETARIO DE ACUERDOS
LIC. ROBERTO ALFREDO CHÁVEZ SÁNCHEZ

SOLO CONSULTA
SOLO CONSULTA
SOLO CONSULTA

SEXAGÉSIMO QUINTO DE LO CIVIL

SECRETARÍA "A"
ACUERDOS DEL 14 DE MAYO DEL 2025

Álvarez Noyola José de Jesús vs. Martínez Pérez Yalith Araceli y Piña Zamora Ubaldo. Especial Hipotecario Civil Principal. 1 Acdo. Núm. Exp. 983/2015.

Álvarez Noyola José de Jesús vs. Martínez Pérez Yalith Araceli y Piña Zamora Ubaldo. Especial Hipotecario Civil Tomo II. 2 Acdos. Núm. Exp. 983/2015 Tomo II.

Amaro Rodríguez Michelle vs. Mejía Mondragón Guadalupe. Ord. Civil 1 Acdo. Núm. Exp. 229/2025 Principal.

Ana María Cristina y También Conocida como Ana María Cristina Portilla Vieyra de Arizmendi vs. López Velasco Dagoberto y Samayoa Sánchez Yolanda Margarita. Ord. Civil 1 Acdo. Núm. Exp. 335/2023.

Banca Mifel, S.A. Institución de Banca Múltiple, Grupo Financiero Mifel vs. Orta García María del Pilar y Jorge Alberto Alemán Cerda. Esp. Hip. Principal. 1 Acdo. Núm. Exp. 601/2011.

Banca Mifel, S.A. Institución de Banca Múltiple, Grupo Financiero Mifel vs. Orta García María del Pilar y Jorge Alberto Alemán Cerda. Especial Hipotecario Civil Tomo II. 2 Acdos. Núm. Exp. 601/2011 Tomo II.

Banco Santander México S.A., Institución de Banca Múltiple Grupo Financiero Santander México vs. Confecciones Gothamex Latinoamerica S.A. de C.V. y Gutiérrez González Óscar y Gutiérrez González Luz María Guadalupe. Ord. Civil 1 Acdo. Núm. Exp. 1327/2024.

BBVA Bancomer, S.A., Institución de Banca Múltiple, Grupo Financiero BBVA Bancomer vs. Juan Pablo Solís Hernández y Elizabeth Rivas Godínez. Especial Hipotecario Civil Tomo II. 2 Acdos. Núm. Exp. 147/2017 Tomo II.

BBVA México Sociedad Anónima Institución de Banca Múltiple Grupo Financiero BBVA México vs. Gamboa Romero Marco Antonio. Vía de Apremio Civil Contestación de Agravios. 1 Acdo. Núm. Exp. 973/2023.

BBVA México, S.A. Institución de Banca Múltiple, Grupo Financiero BBVA México vs. Coprocon Plus, S.A. de C.V. y Pérez Luis Felipe. Ejecutivo Mercantil 1 Acdo. Núm. Exp. 1185/2018.

Bienes Programados, S.A. de C.V. vs. Corro Morales Érika Juanita y Díaz Carrillo Alfonso. Especial Hipotecario Civil 1 Acdo. Núm. Exp. 1571/2024.

Bustamante Hernández Fermín vs. Hernández Vda. de Bustamante Fermina y-o. Fermina Hernández. Ord. Civil 1 Acdo. Núm. Exp. 237/2025 Principal.

Campos Parra Jesús vs. Ángeles Campos Luis Enrique. Ord. Civil 2 Acdos. Núm. Exp. 541/2024.

Canarios Villaseñor Jonathan vs. Villaseñor Díaz Cristhian Mijael y García Gurrustieta Sarahi. Ord. Civil 1 Acdo. Núm. Exp. 105/2025 Principal.

Candela Castillo Alberto su Sucesión vs. Ramírez Vda. de García Caridad y Candela Martínez José. Ord. Civil 2 Acdos. Núm. Exp. 109/2025 Principal.

Carteleras y Neón Espectaculares S.A. de C.V. vs. Márquez Ramírez Mario Alberto. Controversias de Arrendamiento Civil 1 Acdo. Núm. Exp. 79/2016.

Casiano García Alicia y García Ávila Fidela vs. Cemex, Sab de C.V. Ord. Civil Expedientillo. 1 Acdo. Núm. Exp. 1219/2019.

Ci Banco, S.A., Institución de Banca Múltiple, en su Carácter de Fiduciario en el Fideicomiso Número F/00430 vs. Edgar Santiago Mata y Zitlali Fragoso Rodríguez. Especial Hipotecario Civil Tomo II. 1 Acdo. Núm. Exp. 367/2018 Tomo II.

Cibanco Sa Ibm vs. Gerardo Galarza Valles. Especial Hipotecario Civil Tomo II. 1 Acdo. Núm. Exp. 33/2021 Bis. 1 Tomo II.

Contreras García Norma Alicia vs. Sociedad Cooperativa Ejidal de San Pedro Zacatenco Scl y Centeno Rascón Jorge Antonio. Ord. Civil 1 Acdo. Núm. Exp. 1527/2024.

Cortina Cespedes María Pía vs. Diez Cortina María Pía. Providencias Precautorias Civil Amparo. 1 Acdo. en Amparo. Núm. Exp. 1425/2024 280/2025.

Cozaya Ortega Sandra vs. Belmont Quezada Asunción y Belmont Quezada Elvira y Belmont Quezada Alicia y Belmont Quezada Enriqueta. Ord. Civil 1 Acdo. Núm. Exp. 735/2022.

Cruz Martínez Emanuel Joaquín vs. Grupo Mexicano de Seguros S.A. de C.V. Ord. Civil 2 Acdos. Núm. Exp. 419/2024.

Daimler Financial Services, Sociedad Anónima de Capital Variable, Sociedad Financiera de Objeto Múltiple, Entidad No Regulada vs. Transportes Monsanesco, Sociedad Anónima de Capital Variable y Transportes Escorey, Sociedad Anónima de Capital Variable y Grupo Lobo Genius, Sociedad Anónima de Capital Variable y The Ranch Food Company, Sociedad Anónima de Capital Variable. Providencias Precautorias Civil 2 Acdos. Núm. Exp. 59/2025 Principal.

Delgado Buenrostro Cristina vs. Atenco Popoca Gilberto. Controversias de Arrendamiento Civil 1 Acdo. Núm. Exp. 799/2022.

Dessetec, Desarrollo de Sistemas, S.A. de C.V. vs. María Susana Reyes Cadena. Especial Hipotecario Civil 1 Acdo. Núm. Exp. 163/2008 Tomo II.

Estrada Álvarez María Guadalupe Aline vs. Torres Trujano Sandra Rocío y Trujano Solano María de la Luz. Controversias de Arrendamiento Civil 1 Acdo. Núm. Exp. 1041/2024.

Fideicomiso de Administración F750323 por Conducto de su Fiduciario Banco Mercantil del Norte Sa, Institución de Banca Múltiple Grupo Financiero Banorte vs. Restaurante Pesquera Sapi de C.V. Controversias de Arrendamiento Civil 1 Acdo. Núm. Exp. 467/2024.

Gómez Garduño Pablo Armando vs. Rodríguez Montiel Ignacio su Sucesión y Rodríguez Montiel Miguel Ángel y Rodríguez Montiel Ramón y Rodríguez Montiel An María y Rodríguez Montiel Zita y Juez Vigésimo Séptimo de Lo Familiar del Tribunal Superior de Justicia hoy Poder Judicial del Distrito Federl hoy Ciudad de México y Juez Segundo de Lo Familiar del Tribunal Superior de Justicia hoy Poder Judicial del Distrito Federl hoy Ciudad de México y Titular del Registro Público de la Propiedad y del Comercio de la Ciudad de México. Ord. Civil 1 Acdo. Núm. Exp. 1341/2024.

Gonzaga Molina Ynosencia Romana vs. Domínguez Cigarrero Juana. Ord. Civil 1 Acdo. Núm. Exp. 1563/2024.

Granados Sandoval Atanasio Ascención vs. Ávila Gómez Alfonso. Ejecutivo Mercantil Principal. 1 Acdo. Núm. Exp. 235/2010.

Granados Sandoval Atanasio Ascención vs. Ávila Gómez Alfonso. Ejecutivo Mercantil Tomo II. 2 Acdos. Núm. Exp. 235/2010 Tomo II.

Guevara González Irma Elizabeth vs. Quintana Zamora Carlos y Rito Bastidas José Alberto y y-o. Alberto Rito Bastidas. Controversias de Arrendamiento Civil Tomo II. 1 Acdo. Núm. Exp. 619/2021 Bis. 1 Tomo II.

HSBC México, S.A. Institución de Banca Múltiple Grupo Financiero HSBC, División Fiduciaria en su Carácter de Fiduciario del Fideicomiso F/262757 vs. Araceli Alavez García. Esp. Hip. 2 Acdos. Núm. Exp. 725/2008.

Ibarra Pérez Pedro Ernesto vs. Béjarano Mendizábal Norma Beatriz y Volkersz Merens Maaike y Banco Santander México, S.A., Institución de Banca Múltiple, Grupo Financiero Santander México y Notario Público Número 6 de la Ciudad de México. Ord. Civil 1 Acdo. Núm. Exp. 1211/2023.

Inmobiliaria Cunese S.A. de C.V. vs. Palma Becerril Clemente. Controversias de Arrendamiento Civil 1 Acdo. Núm. Exp. 1423/2024.

Instituto de Seguridad y Servicios Sociales de Los Trabajadores del Estado a Través de su Fondo de la Vivienda (Fovissste) vs. Valles Oviedo Omar y Torres Gallardo Flor Yliana. Especial Hipotecario Civil 1 Acdo. Núm. Exp. 1247/2022.

Instituto de Seguridad y Servicios Sociales de Los Trabajadores del Estado a Través de su Fondo de la Vivienda Fovissste vs. Paulina Solares Montalvo. Especial Hipotecario Civil 1 Acdo. Núm. Exp. 393/2021.

Juárez Acosta Héctor Iván y Acosta López Julia vs. Grupo Mexicano de Seguros S.A. de C.V. Ord. Civil Tomo II. 1 Acdo. Núm. Exp. 1135/2023 Tomo II.

Lomelín Anaya Alfonso su Sucesión, Lomelín Peña Alfonso su Sucesión También Conocido como Lomelí Peña Alfonso su Sucesión, Lomelín Tappan José Raúl su Sucesión, Lomelín Tappan Olga Guadalupe, Lomelín Tappan Luisa María del Carmen y García Reyes María de Lourdes su Sucesión vs. Velázquez García Pável Antonio y Álvarez López María del Carmen. Ord. Civil Tomo II. 1 Acdo. Núm. Exp. 1267/2019 Tomo II.

SOLO CONSULTA
SOLO CONSULTA
SOLO CONSULTA

López Luices Víctor Manuel vs. Ddc Pedregal Sociedad Anónima Promotora de Inversión de Capital Variable. Providencias Precautorias Civil 1 Acdo. Núm. Exp. 465/2022.

Luna Licea Emiliano y Ramires Lisares Ester vs. Licenciado Luis Ricardo Duarte Guerra Titular de la Notaria Número 24 de Esta Ciudad de México. Ord. Civil 1 Acdo. Núm. Exp. 1397/2024.

Mabucapa I Sociedad de Responsabilidad Limitada de Capital Variable y hoy su Cesioanaria Estephania Salinas Martínez vs. Isunza Pérez Marco Antonio. Especial Hipotecario Civil 1 Acdo. Núm. Exp. 517/2021.

Mendoza García Lucero y Morales Cárdenas Christian Giovanni vs. Hernández González Cipriano. Ord. Civil Contestación de Agravios. 1 Acdo. Núm. Exp. 991/2024.

Mendoza Ruíz Javier vs. Villena Valenzuela Rogelio Antonio. Ord. Civil 1 Acdo. Núm. Exp. 1021/2019.

Mexarrend, S.A. P. I. de C.V. vs. Impresora Rivas, S.A. de C.V. y Desarrollo Industrial Empresarial, S.A. de C.V. y Offset Multicolor, S.A. de C.V. y Rivas Lacayo Juan Antonio. Ejecutivo Mercantil 1 Acdo. Núm. Exp. 453/2023.

Mtl Debt Sapi de C.V. vs. Loaiza Canizales Jesús Gabriel. Ejecutivo Mercantil 1 Acdo. Núm. Exp. 1313/2024.

Ojeda Aguilar Edgar Leonardo. Ord. Civil 1 Acdo. en Amparo. Núm. Exp. 649/2025 Amparo.

Operadora Falcón Sapi de C.V. Sofom Enr vs. Nuova V Soluciones S de R.L. de C.V. y Castillo Méndez Juan Carlos. Ejecutivo Mercantil 2 Acdos. Núm. Exp. 1311/2024.

Prado Chavero Felipe vs. Prado Sauza Emelia y Prado Sauza María Ernestina. Ord. Civil 1 Acdo. Núm. Exp. 69/2022.

Ramírez Brioso Raúl Vicente vs. Salazar Rodríguez Juan Antonio. Ejecutivo Mercantil 1 Acdo. Núm. Exp. 1139/2023.

Ramírez Buendía Manuel Jacobo vs. Ramírez Buendía Raúl y Ramírez Buendía Vianet Angélica y Ramírez Buendía David Abelardo. Ord. Civil 1 Acdo. Núm. Exp. 1753/2024.

Rangel Ramírez Rebeca vs. Salinas Espitia Rafael. Medios Preparatorios Civil Certificación. 1 Acdo. Núm. Exp. 1547/2024.

Reyes de la Cerda Susana Carina vs. Grupo Mexicano de Seguros S.A. de C.V. Ord. Civil 3 Acdos. Núm. Exp. 859/2024.

Salas Carmona Luis vs. Espino Alcalá Gregorio y Gobierno de la Ciudad de México antes Departamento del Distrito Federal y Director General del Registro Público de la Propiedad y del Comercio de la Ciudad de México. Ord. Civil 1 Acdo. Núm. Exp. 1531/2024.

Secreto. Controversias de Arrendamiento Civil 1 Acdo. Núm. Exp. 1553/2024.

Secreto. Vía de Apremio Civil 1 Acdo. Núm. Exp. 987/2024.

Solís Cabrera Filiberto vs. Federico Fernando Pearl Flores. Ejecutivo Mercantil Amparo. 1 Acdo. en Amparo. Núm. Exp. 513/2017 Amparo 421/2025-I.

Torres Menéndez Mario vs. Torres Menéndez Arturo y Fraccionamiento Industrial Sa y Aportación de Bienes. Ord. Civil 1 Acdo. Núm. Exp. 615/2023.

Tovar Sáenz Edson Iván vs. Beristain Vela María Ninfa. Ord. Civil 1 Acdo. Núm. Exp. 1729/2024.

Trejo Guadarrama José Luis vs. Pérez y Frías José Manuel. Ejecutivo Cuantía Menor Mercantil 2 Acdos. en Amparo. Núm. Exp. 1273/2024 Amparo 510/2025.

Vélez Castañeda Verónica y Fabián Pérez Víctor Alfonso vs. Gobierno de la Ciudad de México y Seguros Inbursa Sa Grupo Financiero Inbursa y Transportes Especializados Ruga S.A. de C.V. y García Giovanni Severiano. Ord. Civil 1 Acdo. Núm. Exp. 807/2023 Tomo II.

Vergara Takahashi Héctor vs. Fernández Trujillo Alfredo. Ord. Civil 1 Acdo. Núm. Exp. 73/2025 Principal.

Villegas Ríos Cirila Claudia vs. Silverio Tirso Salome. Ord. Civil 1 Acdo. Núm. Exp. 1791/2024.

MAL PUBLICADOS

Hernández Jiménez Roberto Sinuhe vs. Seguros Banorte S.A. de C.V. Grupo Financiero Banorte y Banco Mercantil del Norte Sa Institución de Banca Múltiple Grupo Financiero Banorte. Especial Hipotecario Civil mal Publ. del 13/Mayo/2025. 1 Acdo. Núm. Exp. 1157/2024.

AUDIENCIA

Banca Afirme Sa Institución de Banca Múltiple Afirme Grupo Financiero División Fiduciaria vs. Lozano Rojas Graciela y Manzanares Lozano Iván y Manzanares Lozano Pedro. Aud. Ord. Civil. 1 Audiencia. Núm. Exp. 779/2024.

BBVA México Sociedad Anónima Institución de Banca Múltiple Grupo Financiero BBVA México vs. Gamboa Romero Marco Antonio. Aud. de Remate en Tercera Almoneda Vía de Apremio Civil. 1 Audiencia. Núm. Exp. 973/2023.

Reyes González Jorge Alejandro vs. Cervantes Gutiérrez Juan. Aud. Previa y de Concil. Ord. Civil. 1 Audiencia. Núm. Exp. 1775/2024.

EL SECRETARIO DE ACUERDOS
LIC. JAVIER GIL RAMÍREZ

SECRETARÍA "B"
ACUERDOS DEL 14 DE MAYO DEL 2025

Administración del Patrimonio de la Beneficencia Pública vs. Juan Manuel Moreno Mosqueda y Norbertha González Desales. Controversias de Arrendamiento Civil 1 Acdo. Núm. Exp. 544/2014.

Ap Justo S.A. Promotora de Inversión de Capital Variable vs. Servicio Pesado Diesel, S.A. de C.V., Enrique Palafox Fernández y Yeni Torres Paredes. Especial Hipotecario Civil 1 Acdo. en Cuaderno Amparo Dem. Núm. Exp. 410/2018 Amparo 572/2024-I-C.

Arriola Santa María Humberto vs. Banco Nacional de Obras y Servicios Públicos, Sociedad Nacional de Crédito, como Fiduciario en el Fideicomiso Fondo Nacional de Habitaciones Populares, C. Director del Registro Público de la Propiedad y de Comercio y Lourdes Rojas Ramírez. Ord. Civil 1 Acdo. Núm. Exp. 82/2013.

Aseguradora Aserta, S.A. de C.V. vs. Lmr Grup, S.A. de C.V. y Licitex, S.A. de C.V. y Vega Medina César Arturo. Especial de Fianzas Mercantil Expedientillo. 1 Acdo. en Expedientillo. Núm. Exp. 2/2025 Expedientillo.

Banco Invex Sa Institución de Banca Múltiple Invex Grupo Financiero en su Carácter de Fiduciario en el Fideicomiso F4110 vs. González Lemus Iván Alfonso. Juris. Voluntaria Civil 1 Acdo. Núm. Exp. 1714/2024.

Banco Invex, Sociedad Anónima, Institución de Banca Múltiple, Invex Grupo Financiero Fiduciario, Unicamente en su Carácter de Fiduciario del Fideicomiso Irrevocable de Administración 1301 vs. Medina Antonio Martín y Ramos Pantoja Gabina. Especial Hipotecario Civil 1 Acdo. Núm. Exp. 974/2024.

Banco Mercantil del Norte S.A. Institución de Banca Múltiple, Grupo Financiero Banorte vs. Promotora de Desarrollos Urbanos y Ambientales S.A. de C.V. y Luis Justo Carrión Cuéllar. Ejecutivo Mercantil 1 Acdo. Núm. Exp. 1148/2014.

Banco Monex, S.A., Institución de Banca Múltiple, Monex Grupo Financiero, en su Carácter de Fiduciario del Fideicomiso Empresarial Irrevocable de Administración y Garantía Identificado Con el Número F/3443 vs. Norma Edith Rojas Flores. Especial Hipotecario Civil Tomo II. 1 Acdo. Núm. Exp. 150/2014 Tomo II.

Banco Santander México Sa Institución de Banca Múltiple, Grupo Financiero Santander México vs. Martínez Martínez Francisca Adriana. Ejecutivo Mercantil 1 Acdo. Núm. Exp. 1164/2023.

Banco Santander México, S.A., Institución de Banca Múltiple, Grupo Financiero Santander México vs. Galindo Menéndez Nidia Andrea. Especial Hipotecario Civil 1 Acdo. Núm. Exp. 1246/2023.

Banco del Bajío, S.A., Institución de Banca Múltiple vs. Claudia Edith Arredondo Zúñiga y Omar Díaz Ortiz. Especial Hipotecario Civil 1 Acdo. Núm. Exp. 162/2017.

BBVA México Sa Institución de Banca Múltiple Grupo Financiero BBVA México vs. Comercializadora Arthur S.A. de C.V. y Negocios Avante S.A. de C.V. y Sistemas Avanzados en Computación y Comunicaciones S.A. de C.V. y Discount Tires de México, S.A. de C.V. y Emotion Llantas Rines, S.A. de C.V. y Autopartes Brokers, S.A. de C.V. y Organización Emotion International, S.A. de C.V. y Pérez Martínez Lorena y Arellano Reyes José Luis. Providencias Precautorias Civil 1 Acdo. Núm. Exp. 1026/2024.

Blancas Acevedo María Lucila vs. Ing Hipotecaria Sociedad Anónima de Capital Variable Sociedad Financiera de Objeto Limitado antes Conocida como Hipotecaria Comercial América Sociedad Anónima de Capital Variable Sociedad Financiera de Objeto

SOLO CONSULTA
SOLO CONSULTA
SOLO CONSULTA

Limitado y Sociedad Hipotecaria Federal Sociedad Nacional de Crédito Institución de Banca de Desarrollo. Especial Hipotecario Civil 1 Acdo. Núm. Exp. 1366/2023.

Castillo Sánchez Ismael vs. Normandia Vargas Brenda Carolina. Ord. Civil 1 Acdo. Núm. Exp. 1542/2024 Principal.

Ci Banco Sociedad Anónima, Institución de Banca Múltiple en su Carácter de Fiduciario en el Fideicomiso Número F/00430 vs. Díaz Miranda José Antonio y Ávila Gastélum María Jesús. Vía de Apremio Civil 1 Acdo. Núm. Exp. 172/2017.

Cid Ochoa Norma vs. Palestino Pantoja Bertha. Controversias de Arrendamiento Civil 1 Acdo. Núm. Exp. 1412/2024.

Condominios Costa Brava S.A. de C.V. vs. Carreño Elizalde María de Los Dolores Evangelina y Guerrero López Juana. Controversias de Arrendamiento Civil 1 Acdo. Núm. Exp. 1398/2024 Principal.

Cortés Andrade Remedios Javier vs. Vera Calzada Jesús y Vera Calzada María y Vera Calzada José y C Director del Registro Público de la Propiedad y del Comercio de la Ciudad de México. Ord. Civil 1 Acdo. Núm. Exp. 1174/2023.

Daimler Financial Services, Sociedad Anónima de Capital Variable, Sociedad Financiera de Objeto Múltiple, Entidad No Regulada vs. Transportes Escorey, Sociedad Anónima de Capital Variable y Transportes Monsanesco, Sociedad Anónima de Capital Variable y Grupo Lobo Genius, Sociedad Anónima de Capital Variable y García Alanís Eduardo y The Ranch Food Company, Sociedad Anónima de Capital Variable. Providencias Precautorias Civil 1 Acdo. Núm. Exp. 60/2025 Principal.

Delgado Rangel Patricia vs. Rangel Marín Marciana su Sucesión y C Director del Registro Público de la Propiedad y del Comercio de la Ciudad de México. Ord. Civil 1 Acdo. Núm. Exp. 28/2025 Principal.

Enestas S de R.L. de C.V. vs. Ganadera J Cinco de Mexicali S.A. de C.V. Ejecutivo Mercantil 1 Acdo. Núm. Exp. 76/2024.

Engencap Fin. S.A. de C.V. Sofom Enr vs. Francisco Javier Limón Zavala. Providencias Precautorias Civil 1 Acdo. Núm. Exp. 1532/2024.

Estrada Espejo Guillermo vs. Estrada Maruri Edgar Manuel. Ord. Civil 1 Acdo. Núm. Exp. 14/2019.

Finastrategy Mx Sociedad Anónima Promotora de Inversión de Capital Variable vs. Bustamante Suárez Marco Antonio. Juris. Voluntaria Civil 1 Acdo. Núm. Exp. 566/2024.

Flores González Dahize Nayade vs. Chirinos Martínez Margarita. Ord. Civil 1 Acdo. Núm. Exp. 620/2024.

Garrido de la Rosa Edgar Daniel vs. Transportación y Logística Maldonado Sociedad Anónima de Capital Variable y Seguros Inbursa Sa Grupo Financiero Inbursa. Ord. Civil 1 Acdo. Núm. Exp. 864/2024.

Gómez Hernández Alejandro, Gómez Strozzi Alejandro Nemo y Hernández del Río Analaura vs. Jorge Luis Villafuerte Arteaga, Juan Manuel Flores Peinado, Alejandro Ogarrio Manjarrez y Mauricio Trejo Savoff. Ord. Civil 1 Acdo. Núm. Exp. 30/2021.

Gómez Jiménez Elvira y Gómez Jiménez María Raquel Julieta y Gómez Jiménez Cecilia y Gómez Jiménez Julio y Gómez Muñoz Julio Alejandro y Gómez Muñoz David Fernando vs. Gómez Jiménez María de la Luz. Ord. Civil 2 Acdos. Núm. Exp. 1764/2024.

González Aguilar Fernando vs. Orellana González Fátima Elisheba. Ord. Civil 1 Acdo. Núm. Exp. 650/2020.

González Delgadillo Eduardo vs. López Sandoval María Tereza de Jesús. Ejecutivo Mercantil 2 Acdos. en Amparo. Núm. Exp. 870/2023 Amparo 484/2025.

Granados Flores Horacio vs. Instituto del Fondo Nacional de la Vivienda para los Trabajadores Infonavit y Banco Nacional de Obras y Servicios Públicos S.N.C. y Granados Mendoza Gregorio y C Director del Registro Público de la Propiedad y de Comercio de la Ciudad de México. Ord. Civil 1 Acdo. Núm. Exp. 1364/2024 Principal.

Habib Hadad Beatriz vs. Cuevas García Verónica y Morada Uno S.A. Ord. Civil 1 Acdo. Núm. Exp. 1774/2024.

Hogar Nucleo de la Sociedad A.C. vs. Impulsora de Vivienda de Michoacán S.A. de C.V. Grupo Inmobiliario Tu Casa S.A. de C.V. y Otros. Especial Hipotecario Civil Expedientillo. 2 Acdos. en Expedientillo. Núm. Exp. 322/2021 Expedientillo.

HSBC México Sa Institución de Banca Múltiple Grupo Financiero HSBC Unicamente en su Carácter de Fiduciaria del Fideicomiso Irrevocable de Administración F262757 vs. González Vargas Julio y Esquivel Chaparro Gabriela. Especial Hipotecario Civil 1 Acdo. Núm. Exp. 1296/2023.

HSBC México, S.A., Institución de Banca Múltiple, Grupo Financiero HSBC, División Fiduciaria en su Carácter de Fiduciario del Fideicomiso Irrevocable Identificado Con el Número F/253936 vs. Beltrán Martínez Rita. Especial Hipotecario Civil 1 Acdo. Núm. Exp. 510/2019.

HSBC México, S.A., Institución de Banca Múltiple, Grupo Financiero HSBC División Fiduciaria en su Carácter de Fiduciario en el Fideicomiso No. F/234036 vs. Díaz Ojeda Jesús. Especial Hipotecario Civil Tomo II. 1 Acdo. en Otros. Núm. Exp. 948/2016 Tomo II.

Instituto de Seguridad y Servicios Sociales de Los Trabajadores del Estado a Través de su Fondo de la Vivienda Fovissste vs. Flores Ramírez Enrique y Hernández Ávila Karen Ivonne. Especial Hipotecario Civil 1 Acdo. Núm. Exp. 88/2023.

Instituto de Seguridad y Servicios Sociales de Los Trabajadores del Estado a Través de su Fondo de la Vivienda Fovissste vs. Caamal Euan María del Socorro. Especial Hipotecario Civil 1 Acdo. en Cuaderno Amparo Act. Núm. Exp. 40/2023 Amparo Directo.

Legal Advise, S. C vs. Thesis Inmobiliaria, S.A. de C.V. y Nava Nava Enrique Adeodato. Especial Hipotecario Civil Tomo II. 1 Acdo. en Otros. Núm. Exp. 812/2021 Tomo II.

López Castro Elsa Elena vs. Aguilar Ruíz Claudia Ibet y Peña Peña Francisco. Controversias de Arrendamiento Civil 1 Acdo. Núm. Exp. 1684/2024.

López Castro Elsa Elena vs. Aguilar Ruíz Claudia Ibet y Peña Peña Francisco. Ord. Civil 1 Acdo. Núm. Exp. 204/2025 Principal.

Maldonado Álvarez Leticia y Maldonado Álvarez Pedro y Maldonado Álvarez Jorge Andrés vs. Álvarez Guadalupe y También Conocida como Guadalupe Álvarez Ortega y Al Notario 119 el Lic. Arturo Pérez Negrete y Dirección General de Regularización Territorial del Gobierno del Distrito Federal. Ord. Civil 2 Acdos. Núm. Exp. 1724/2024.

Maldonado Cervantes Carlota vs. Inmuebles Tlalpan Sa y Inmobiliaria Magar S.A. Ord. Civil 2 Acdos. Núm. Exp. 1322/2024.

Martínez Ledesma Guadalupe Yazmín vs. Roldán Neri Ángel su Sucesión. Ord. Civil 1 Acdo. Núm. Exp. 1736/2024.

Mc Asesores Legales S. C vs. Torres Sánchez Antonio, Quien También Acostumbra a Usar el Nombre de Antonio Torres y Sánchez y Alexandro Miguel Torres Contreras. Ejecutivo Mercantil 1 Acdo. Núm. Exp. 1026/2015.

Nájera Flores Zoila y Nájera Flores Juan Carlos y Nájera Flores Susana Alma Rosa vs. Nájera Flores Ismael. Ord. Civil 1 Acdo. Núm. Exp. 254/2025.

Ojeda Carrillo José de Jesús vs. Martínez Calzada Berenice. Controversias de Arrendamiento Civil 1 Acdo. Núm. Exp. 1650/2024.

Palacios Ramírez Nancy Gabriela vs. Aguilar Castillo José Roberto. Ejecutivo Mercantil 1 Acdo. Núm. Exp. 598/2024.

Ponce Sánchez Diego. Ord. Civil 2 Acdos. en Amparo. Núm. Exp. 600/2025 Amparo.

Préstamos Felices en 15 Minutos, S.A. de C.V., Sofom, E. N. R vs. Rojas Caballero Reina. Ejecutivo Mercantil 1 Acdo. Núm. Exp. 100/2023.

Ramírez Ontiveros Ma Francisca y Reséndiz Ramírez Carolina y Reséndiz Ramírez Eduardo y Reséndiz Ramírez José Francisco vs. Cemex Sab de C.V. y Cemex Operaciones México S.A. de C.V. y Ferrocarril Mexicano S.A. de C.V. Ord. Civil 1 Acdo. Núm. Exp. 1038/2024.

Rayas Regalado Manuel de Jesús vs. Sánchez Cortés Norberto Medardo y Norberto Meraldo Sánchez Cortés. Controversias de Arrendamiento Civil 1 Acdo. Núm. Exp. 1182/2024.

Ren Zhu Bing vs. Jim Ma Federico y Jim Kiong Lucía y Jim Kiong Elena y Jim Kiong Catalina y Registro Público de la Propiedad y de Comercio de la Ciudad de México. Ord. Civil Tomo II, mal Pub. del 13. 1 Acdo. Núm. Exp. 910/2024 Tomo II.

Romero Cabrera Diego vs. Griselda Andréa Oviedo Ordóñez. Especial Hipotecario Civil Tomo III. 1 Acdo. en Otros. Núm. Exp. 1544/2010 Tomo III.

Sánchez Pelayo Salvador vs. Sosa García de Morales Martha Lidia y C Director del Registro Público de la Propiedad y de Comercio de la Ciudad de México. Ord. Civil 1 Acdo. Núm. Exp. 178/2025 Principal.

SOLO CONSULTA
SOLO CONSULTA
SOLO CONSULTA

Sánchez Sánchez Irma Laura vs. Instituto del Fondo Nacional de la Vivienda para los Trabajadores Infonavit y Director del Registro Público de la Propiedad y de Comercio de la Ciudad de México y Notario Público Número 233 de la Ciudad de México y Morán Barroso Héctor Andrés. Ord. Civil 1 Acdo. Núm. Exp. 666/2023.

Serafín Contreras María Isabel vs. Hernández Ramos Martha Esperanza. Ord. Civil 1 Acdo. Núm. Exp. 1148/2023.

Sociedad Hipotecaria Federal S.N.C. Institución de Banca de Desarrollo vs. María Guadalupe Martínez Saavedra. Especial Hipotecario Civil Tomo II. 1 Acdo. en Otros. Núm. Exp. 318/2008 Tomo II.

Vargas Aranda José Luis vs. Hernández Cardoso César Ricardo y C. Director del Instituto de la Función Registral del Estado de México, Con Sede en Tlalnepantla de Baz. Ord. Civil 2 Acdos. Núm. Exp. 902/2024.

Vilchis Gómez Bertha vs. Tamez Ibarra Humberto Claudio. Ord. Civil 1 Acdo. Núm. Exp. 476/2024.

AUDIENCIA

Fragoso Moreno Rosa María y Fragoso Moreno José vs. Fragoso Arenas Isidro y También Conocido como Isidro Fragoso y Arenas. Aud. Previa y de Concil. Ord. Civil. 1 Audiencia. Núm. Exp. 1818/2024.

Rodríguez Martínez Carlos Alejandro vs. El Estornudo Weekly A.C. y de la Cruz Pascual Manuel. Ord. Civil. 1 Audiencia. Núm. Exp. 470/2024.

SENTENCIA DEFINITIVAS DEL 14 DE MAYO DEL 2025 NO PUBLICADOS

Aguirre González José Francisco vs. Nol González Berenice y Cortés Alvarado Rodrigo. Controversias de Arrendamiento Civil Sent. Def. No Pub del 12 de Mayo 1 Núm. Exp. 1336/2024

LA SECRETARIA DE ACUERDOS
LIC. WENDY FLORES RIZO

SEXAGÉSIMO SÉPTIMO DE LO CIVIL

SECRETARÍA "A"
ACUERDOS DEL 14 DE MAYO DEL 2025

Aguilar Rodríguez Óscar Ubaldo vs. Seguros Inbursa Sa Grupo Financiero Inbursa. Ord. Civil Requerimiento. 1 Acdo. Núm. Exp. 1003/2024.

Aguilar Sánchez Mario Alberto y Rodea Reina Ana María vs. Gómez González Ernesto y Vidal Morales Leticia Catalina. Ord. Civil 1 Acdo. Núm. Exp. 95/2025.

Alcalá Frías Martha Rocío vs. Enríquez Alvarado Ricardo. Controversias de Arrendamiento Civil Acdo. 2. 2 Acdos. Núm. Exp. 1431/2024.

Altaltium Real Estate Solutions S.A. de C.V. y Sampson Plaza Juan Pablo vs. Navidad Martínez Mario Agustín y Scotiabank Inverlat Sa Institución de Banca Múltiple Grupo Financiero Scotiabank Inverlat y Granos y Semillas de México S.A. de C.V. y Gutiérrez Vera Ernesto y González Rivera Carlos Roberto y Carmona Hernández Rafael Enrique. Juris. Voluntaria Civil 1 Acdo. Núm. Exp. 771/2024.

Arias Pérez Inés Velia vs. La Colonia General Paulino Navarro A.C. de Colonos. Ord. Civil 1 Acdo. Núm. Exp. 1271/2024.

Banco Invex S.A. Institución de Banca Múltiple Invex Grupo Financiero en su Carácter de Fiduciario en el Fideicomiso Irrevocable de Administración F 1301 vs. Soriano Altamirano Víctor Manuel. Especial Hipotecario Civil 1 Acdo. Núm. Exp. 89/2021.

Banco Mercantil del Norte Sa Institución de Banca Múltiple Grupo Financiero Banorte vs. Juárez Martínez María Isabel. Providencias Precautorias Mercantil 1 Acdo. Núm. Exp. 187/2024.

Banco Mercantil del Norte, S.A., Institución de Banca Múltiple, Grupo Financiero Banorte vs. Guzmán García Roberto y 2ar Desarrollos Inmobiliarios Sociedad Anónima de Capital Variable y Adn Milec Inmobiliaria Sociedad Anónima de Capital Variable. Ord. Civil 1 en Cuad. de Providencias Precautorias. 1 Acdo. Núm. Exp. 431/2023.

Banco Regional de Monterrey S.A. Ibm Banregio Grupo Financiero vs. Topos Hidromecanicos Mexicanos S.A. de C.V. y Sánchez Gómez Myrna Ruth. Ejecutivo Mercantil 1 en Tomo II. 1 Acdo. Núm. Exp. 1299/2019 Tomo II.

Banco Sabadell Sa Institución de Banca Múltiple vs. Buró de Identidad Digital S.A. de C.V. Ord. Mercantil 1 Acdo. Núm. Exp. 47/2025.

Banco Santander México, S.A. Institución de Banca Múltiple Grupo Financiero Santander México vs. Trentto C&C, S. de R. L. de C.V. y Neels Chávez Anthony y Chávez Rodríguez María Lourdes. Ord. Civil 1 en Tomo II Acdo. 2 Disposición. 2 Acdos. en Exhorto. Núm. Exp. 23/2023.

BBVA Bancomer S.A. Institución de Banca Múltiple Grupo Financiero BBVA Bancomer vs. Inmobiliaria Cuvier S.A. de C.V. Especial Hipotecario Civil 1 en Tomo II. 1 Acdo. Núm. Exp. 607/2020 Tomo II.

BBVA Bancomer S.A. Institución de Banca Múltiple, Grupo Financiero BBVA Bancomer vs. Clemente Alcántara Arana e Irma Mejía Miranda. Especial Hipotecario Civil 1 en Expedientillo. 1 Acdo. Núm. Exp. 117/2019.

BBVA México Sa Institución de Banca Múltiple Grupo Financiero BBVA México vs. Beltrán Sandoval Clemente y Ceballos Espinosa Alma Jazmín. Especial Hipotecario Civil Acdo. 2. 2 Acdos. Núm. Exp. 1429/2024.

Béjar Peña Evelia Martha vs. Jerónimo Eslava Chávez y Rosalinda Pedroza Pardo. Ord. Civil 1 Acdo. Núm. Exp. 687/2018.

Bien para Bien Sapi de C.V. Sofom Enr vs. Sánchez Ramírez Rosario Lourdes. Vía de Apremio Civil 1 Acdo. Núm. Exp. 1077/2022.

Breña Pérez Sergio vs. Calvino González Guillermina y Breña Calvino Silvia y Breña Calvino José Manuel y Breña Calvino Nayeli. Ord. Civil Prevención. 1 Acdo. Núm. Exp. 241/2025.

Cabrera Bringas María Josefa Alfonsina su Sucesión vs. Cabarera Bringas María del Socorro y Carrillo Vallejo Lina y Villa Escobar Aída Griselda. Ord. Civil Comparecencia 1 en Tomo II. 1 Acdo. Núm. Exp. 549/2021.

Calderas Ramos María del Carmen vs. López Navarrete María. Ord. Civil Acdo. 3. 3 Acdos. Núm. Exp. 129/2025.

Catalán Molina Perla de Los Ángeles vs. Haddad Tame José Luis. Ord. Civil 1 Acdo. Núm. Exp. 1233/2024.

Chubb Fianzas Monterrey Aseguradora de Caución Sa antes Ace Fianzas Monterrey Sa vs. Lebanc Construcciones S.A. de C.V. y Tecnología en Espacios y Construcción S.A. de C.V. y Pérez Montaño Héctor. Especial de Fianzas Mercantil Comparecencia. 1 Acdo. Núm. Exp. 237/2025.

Cibanco Sociedad Anónima, Institución de Banca Múltiple en su Carácter de Fiduciario en el Fideicomiso Número F/00782 vs. Rosalino Córdova Alvarado. Especial Hipotecario Civil 1 Acdo. Núm. Exp. 1207/2018 Bis. 1.

Cibanco, Sociedad Anónima, Institución de Banca Múltiple, en su Carácter de Fiduciario en el Fideicomiso Número F00360 vs. Nájera Cornejo Amado. Especial Hipotecario Civil 1 Acdo. Núm. Exp. 21/2021.

Ckd Activos 8 Sapi de C.V. vs. Cárdenas Hernández Claudia. Especial Hipotecario Civil 1 Acdo. Núm. Exp. 81/2023.

Corona Beléndez Yarena y Escobedo Flores Mariano vs. El Gobierno de la Ciudad de México y la Alcaldia Coyoacan y C Dirección General de Regularización Territorial del Gobierno de la Ciudad de México. Ord. Civil 1 Acdo. Núm. Exp. 171/2025.

Eugenia y Antonia S.A. de C.V. vs. Banco Mercantil del Norte, S.A. Institución de Banca Múltiple, Grupo Financiero Banorte, en su Carácter de Fiduciario en el Fideicomiso de Administración Número F/750323. Controversias de Arrendamiento Civil Acdo. 4. 4 Acdos. Núm. Exp. 1277/2024.

Fonseca Hernández Antonio y Fonseca Hernández Juan Hesiquio vs. Rico Santos Raúl y Lara Lara de Rico Guadalupe. Ord. Civil 1 Acdo. Núm. Exp. 1149/2024.

García Álvarez Sixto Manuel vs. Velázquez Mucino Andrés su Sucesión y C Director del Registro Público de la Propiedad y del Comercio de la Ciudad de México. Ord. Civil 1 Acdo. Núm. Exp. 1067/2024.

González Francisco Guillermo vs. Domingo Ramírez Reyes. Ord. Civil 1 Acdo. Núm. Exp. 1275/2010.

González y Soni Graciela y También Conocida como Graciela González Soni O. Graciela González Soni de Derat vs. González Soni María Estela. Ord. Civil 1 Acdo. Núm. Exp. 1013/2024.

Grupo Amaral Administrador de Cartera, Sociedad Anónima Promotora de Inversión de Capital Variable vs. Angulo Verdugo José Luis y Martínez Alvarado Gloria. Especial Hipotecario Civil 1 en Tomo II. 1 Acdo. Núm. Exp. 1257/2019 Tomo II.

Gutiérrez Muñoz David vs. Gutiérrez Rangel su Sucesión por Conducto de su Albacea la C. Graciela Gutiérrez Ramos Jorge y Fideicomiso Fondo Nacional de Habitaciones Populares y Registro Público de la Propiedad y de Comercio de la Ciudad de México. Ord. Civil 1 Acdo. Núm. Exp. 39/2023.

SOLO CONSULTA
SOLO CONSULTA
SOLO CONSULTA

Guzmán Romero Maribel vs. Gutiérrez Velázquez Andrea Patricia. Juris. Voluntaria Civil Comparecencia. 1 Acdo. Núm. Exp. 1521/2024.

Hernández López Ernesto. Juris. Voluntaria Civil Comparecencia. 1 Acdo. Núm. Exp. 763/2024.

Hernández Mancilla Miguel Ángel vs. Hernández Mancilla María de Lourdes. Ord. Civil 1 Acdo. Núm. Exp. 1033/2023.

Hipotecaria Nacional, S.A. de C.V., Sociedad Financiera de Objeto Múltiple, Entidad Regulada, Grupo Financiero BBVA Bancomer. -vs. Arturo Aranda Ramos y Gloria Bertha Fajardo Colín. Especial Hipotecario Civil 1 Acdo. Núm. Exp. 267/2015.

Hornelas Angulo Jorge vs. Fernando Torres Romero, Alberto Regalado Valoiz, Inmobiliaria Bro, S.A. de C.V., C. Director del Registro Público de la Propiedad y del Comercio del Distrito Federal, Inmoglobal, S.A. de C.V., Ord. Civil 1 Acdo. Núm. Exp. 543/2013.

HSBC México, S.A. Institución de Banca Múltiple, Grupo Financiero HSBC, División Fiduciaria, en su Carácter de Fiduciario en el Fideicomiso Irrevocable Número F/258024 vs. Grupo Desarrollador Inmobiliario Kualli S.A. de C.V. y Otro. Ejecc. de Garantías Otorgadas Mediante Prenda Sin Transmisión de Pos. y Fideicomiso de Garantía (Procedimiento Extrajudicial) Mercantil 1 en Expedientillo. 1 Acdo. en Otros. Núm. Exp. 79/2011 Tomo II.

HSBC México, Sociedad Anónima, Institución de Banca Múltiple, Grupo Financiero HSBC vs. José Jaime Hernández Tapia. Especial Hipotecario Civil 1 en Expedientillo. 1 Acdo. Núm. Exp. 933/2016.

Latapi Sarre Gerardo vs. Villanueva Kurczyn Juan Vicente y Becker Ávila Karla. Ord. Civil Acdo. 2. 2 Acdos. Núm. Exp. 15/2025.

López Robles Andrés vs. María Elena Gutiérrez Martínez. Ord. Civil 1 en Expedientillo. 1 Acdo. Núm. Exp. 417/2020.

Maldonado Rodríguez Juan Manuel vs. Álvarez Albarrán Juan Manuel. Controversias de Arrendamiento Civil 1 Acdo. Núm. Exp. 431/2021.

Márquez Flores Denisse Gabriela y Navarro Carrera Araceli Cecilia vs. Ortega Zamora Leslie Astrid y Pérez Rosas Leticia. Ord. Civil 1 Acdo. Núm. Exp. 375/2023.

Martínez Parral Esther vs. Morales Sandoval Juan Antonio. Actos Prejudiciales Civil Comparecencia. 1 Acdo. Núm. Exp. 1395/2024.

Maya Cortés Patricia vs. Ramírez Maya Alberto. Ord. Civil 1 en Expedientillo. 1 Acdo. Núm. Exp. 583/2022.

Mendoza Quiroz María del Rocío vs. Martínez Flores María Luisa. Ord. Civil Acdo. 1. 1 Acdo. Núm. Exp. 1631/2024.

Miranda Rodríguez María Guadalupe Georgina vs. Mateo Juan Sánchez Jiménez. Ord. Civil 1 Acdo. Núm. Exp. 395/2020.

Montaño Ayala Eduardo vs. Coppel S.A. de C.V. Controversias de Arrendamiento Civil Dada Nueva Cuenta. 1 Acdo. Núm. Exp. 1421/2024.

Moreno Alvarado Ramón vs. Instituto de Seguridad y Servicios Sociales de Los Trabajadores del Estado a Través de su Fondo de la Vivienda Fovissste. Especial Hipotecario Civil 1 Acdo. Núm. Exp. 427/2024.

Navarrete Fimbres Brígido Rodolfo vs. C Director del Registro Público de la Propiedad y del Comercio de la Ciudad de México y Charco Maldonado Juan Manuel y Seoane Vela de Charco Cecilia. Ord. Civil 1 Acdo. Núm. Exp. 1767/2024.

Niño Murillo Gabriel su Sucesión vs. Bautista Segundo Maribel y Bautista Segundo Rafael. Ord. Civil Comparecencia. 1 Acdo. Núm. Exp. 883/2023.

Novarec S.A. de C.V. Sociedad Financiera de Objeto Múltiple Enr y Hyt Capital S.A. de C.V. vs. Constructora e Inmobiliaria Jocasa S.A. de C.V. y Bertha Alvarez Valero. Ejecc. de Garantías Otorgadas Mediante Prenda Sin Transmisión de Pos. y Fideicomiso de Garantía (Procedimiento Judicial) Mercantil 1 en Cuad. de Terc. Excl. de Domi. Acdo. 2. 2 Acdos. Núm. Exp. 245/2020.

Pammerg Asociación Civil vs. García López Ángel Gustavo. Ord. Civil 1 Acdo. Núm. Exp. 647/2023.

Peralta Vázquez Hugo Said vs. Tertius Sa Promotora de Inversión de Capital Variable Sociedad Financiera de Objeto Múltiple Entidad No Regulada y HSBC México Sa Institucio de Banca Múltiple Grupo Financiero HSBC División Fiduciaria. Ord. Mercantil 1 Acdo. Núm. Exp. 1751/2024.

Ramos Rico Esther Leticia vs. Deseco Desarrollos y Servicios Conexos S.A. de C.V. y Omnicapital Boss S.A. de C.V. y Curiel Guzmán Alberto. Ord. Mercantil 1 en Tomo II. 1 Acdo. Núm. Exp. 347/2022 Tomo II.

Reyes Padilla Marcela vs. Alejandra Alcántara Rivera. Controversias de Arrendamiento Civil 1 Acdo. Núm. Exp. 1121/2018.

Rivera García Dante vs. Seguros Inbursa Sa Grupo Financiero Inbursa. Ord. Civil Acdo. 8. 8 Acdos. Núm. Exp. 1047/2024.

Román Estrada Rosalva vs. Román Estrada J Jesús y Gómez Franco Karina Adriana. Ord. Civil Comparecencia. 1 Acdo. Núm. Exp. 893/2024.

Romedic, S.A. de C.V. vs. Pérez Rogel Germán y Inmuebles Medex, S.A. de C.V. Vía de Apremio Civil Acdo. 2. 2 Acdos. Núm. Exp. 181/2025.

Rosas Mendoza Saúl vs. Rosas González Roberto y C Director del Registro Público de la Propiedad y del Comercio de la Ciudad de México. Ord. Civil 1 en Cuad. de Constancias. 1 Acdo. Núm. Exp. 575/2024.

Salgado Sánchez Agustín su Sucesión vs. Cuevas Sánchez Avelino y Da Cuevas Cruz Yolan y Cuevas Cruz Blanca y Cuevas Cruz Angélica y Cuevas Cruz Javier. Ord. Civil 1 en Expedientillo. 1 Acdo. Núm. Exp. 1145/2024.

Sandoval Pérez Sergio y Sánchez Padilla Edith Belem vs. Administración y Proyectos Mdt Sapi de C.V. Juris. Voluntaria Civil 1 Acdo. Núm. Exp. 627/2024.

Scotiabank Inverlat Sa Institución de Banca Múltiple Grupo Financiero Scotiabank Inverlat vs. Toledo Luna Juan Manuel. Especial Hipotecario Civil 1 Acdo. Núm. Exp. 903/2021.

Scotiabank Inverlat, S.A. Institución de Banca Múltiple, Grupo Financierdo Scotiabank Inverlat vs. García Navarro María Josefina. Especial Hipotecario Civil Acdo. 2. 2 Acdos. Núm. Exp. 1063/2024.

Sención Bernal María Dolores Ibone vs. Uribe Montes de Oca Germán. Ord. Civil Acdo. 3. 3 Acdos. Núm. Exp. 1289/2024.

Soluciones Cocrea Sapi de C.V. Sofom Enr vs. Lozano Díaz Hacidalia. Ejecutivo Mercantil 1 Acdo. Núm. Exp. 417/2023.

Sutton Lobaton Joseph vs. González Nolasco Luis Alberto. Controversias de Arrendamiento Civil 1 Acdo. Núm. Exp. 1565/2024.

Tanori Dojaque Luis Ángel vs. Grupo Nacional Provincial Sab. Ord. Civil 1 Acdo. Núm. Exp. 21/2025.

Terrazas Yuren Félix vs. García León Adolfo Valente. Especial Hipotecario Civil 1 en Tomo II. 1 Acdo. Núm. Exp. 459/2020.

The Bank Of New York Mellon S.A. Institución de Banca Múltiple Actuando en su Carácter de Fiduciaria en el Fideicomiso F/00102 hoy Ci Banco S.A. Institución de Banca Múltiple vs. Luis Enrique Rivera Jiménez. Especial Hipotecario Civil Comparecencia 1 en Tomo II. 1 Acdo. Núm. Exp. 155/2014.

Trejo Rosas Rocío vs. López Velasco Francisco y García López Margarita. Ord. Civil Acdo. 2. 2 Acdos. Núm. Exp. 567/2024.

Vargas Santamaría Delia María vs. Administradora de Inmuebles Navarrete S.A. de C.V. Juris. Voluntaria Civil Comparecencia. 1 Acdo. Núm. Exp. 1573/2024.

AUDIENCIA

Figueroa Gutiérrez Rosa María vs. Seguros Banorte S.A. de C.V. Grupo Financiero Banorte. Aud. Ord. Civil. 1 Audiencia. Núm. Exp. 121/2024.

Zylberminc Duval Viviana Marcela vs. Operadora de Hospitales Ángeles, Sociedad Anónima de Capital Variable. Aud. Ord. Civil. 1 Audiencia. Núm. Exp. 669/2016 Tomo III.

SENTENCIA DEFINITIVAS DEL 14 DE MAYO DEL 2025

Galicia Arellano Iliana Adriana y Galicia Arellano Ángel Alberto y Galicia Arellano José Luis vs. Galicia Soriano Bruno. Ord. Civil Sent. Def. 1 Núm. Exp. 1525/2024

LA SECRETARIA DE ACUERDOS
LIC. NELY ANGÉLICA TOLEDO ÁLVAREZ

SECRETARÍA "B"
ACUERDOS DEL 14 DE MAYO DEL 2025

Aja Toca José y Aja Toca Antonio y Aja Toca Eduardo y Aja Toca Javier vs. Bonarum Pharma Sociedad Anónima de Capital Variable y Inmobiliaria Arpagui Sociedad Anónima de Capital Variable. Vía de Apremio Civil 1 Acdo. Núm. Exp. 448/2024.

Alquicira Cortés Rafael vs. Estrada Pérez Lucía Gabriela. Controversias de Arrendamiento Civil Secc. de Ejecución. 1 Acdo. Núm. Exp. 902/2024.

SOLO CONSULTA
SOLO CONSULTA
SOLO CONSULTA

Banca Afirme, S.A. Institución de Banca Múltiple, Afirme Grupo Financiero vs. Ruíz Reyes Fabiola Alondra y Molina Orozco Marte Luis. Juris. Voluntaria Civil Expdllo. de Exhorto. 1 Acdo. en Exhorto. Núm. Exp. 1620/2024.

Banco Invex Sociedad Anónima Institución de Banca Múltiple Invex Grupo Financiero Fiduciario en su Carácter de Fiduciario en el Fideicomiso Irrevocable de Administración 1301 vs. Juárez Carbajal Rosa María y Cruz Reyes Sergio Gumaro. Especial Hipotecario Civil Pruebas. 1 Acdo. Núm. Exp. 870/2022.

Barajas Santinelli Jazmín vs. Santinelli Hernández Alberto y Santinelli Hernández Sergio y Santinelli Hernnadez Rosa Elena. Ord. Civil 1 Acdo. Núm. Exp. 1762/2024.

Barrera Ugarte Carmen vs. Ruíz Pérez María de Los Ángeles. Actos Prejudiciales Civil Acdo. 1. 2 Acdos. Núm. Exp. 834/2022.

Bazán García Sadot su Sucesión vs. Impulsora de la Habitación Popular S de R.L. y Registro Público de la Propiedad y del Comercio del Distrito Federal hoy Ciudad de México. Ord. Civil 1 Acdo. Núm. Exp. 934/2024.

Bañuelos Loera María del Refugio vs. Grupo Mexicano de Seguros S.A. de C.V. Ord. Civil 1 Acdo. Núm. Exp. 1096/2024.

BBVA Bancomer Sociedad Anónima Institución de Banca Múltiple, Grupo Financiero BBVA Bancomer vs. Mayra Janet Castro González. Esp. Hip. 1 Acdo. Núm. Exp. 1616/2010.

BBVA Bancomer Sociedad Anónima, Institución de Banca Múltiple, Grupo Financiero BBVA Bancomer, hoy su Cesionario Banco Mercantil del Norte S.A., Institución de Banca Múltiple, Grupo Financiero Banorte vs. Martha Rodríguez Reyes. Especial Hipotecario Civil 1 Acdo. Núm. Exp. 164/2020.

Cabi Isla Mérida S.A. de C.V. vs. Load Operadora de Entretenimiento S de R.L. de C.V. Ejecutivo Mercantil 1 Acdo. Núm. Exp. 338/2023.

Caricio Fernández Karina vs. Grupo Mexicano de Seguros S.A. de C.V. Ord. Civil Acdo. Dos. 2 Acdos. Núm. Exp. 770/2024.

De la Mora García Ernesto Alejandro vs. Ingeniería y Construcción del Valle S.A. de C.V. y HSBC México, S.A. Institución de Banca Múltiple, Grupo Financiereo HSBC. Ord. Civil Dada Cuenta. 1 Acdo. Núm. Exp. 126/2020.

Delgado Santibañez Liliana vs. Qualitas Compañía de Seguros S.A. de C.V. Ord. Civil 1 Acdo. Núm. Exp. 370/2024.

Díaz García Aarón vs. Manríquez Valades Jesús. Ord. Civil 1 Acdo. Núm. Exp. 136/2024.

Durán Soto Alma Teresa vs. Ana Lilia Palomino O. Ana Lilia Palomino Suaste. Controversias de Arrendamiento Civil Acdo. Dos Exh. Digital. 2 Acdos. Núm. Exp. 712/2019.

Echeverría Martínez Julia vs. Domínguez González Martín y Suárez Díaz Claudia y Instituto del Fondo Nacional de la Vivienda para los Trabajadores (Infonavit). Ord. Civil 1 Acdo. Núm. Exp. 2/2025.

Gallegos Junco Janet vs. López Esparza Rindani. Especial Hipotecario Civil Apel. Conjunta. 1 Acdo. Núm. Exp. 1330/2024.

Gilabert Hidalgo Enrique vs. Miguel Loizaga Piera. Ejecutivo Mercantil 1 Acdo. Núm. Exp. 1012/2019.

Gómez Valencia Iván Armando vs. Muñoz Álvarez Miguel y Leyte Carmona Ramón Israel y C. Director del Registro Público de la Propiedad y de Comercio de la Ciudad de México. Ord. Civil 1 Acdo. Núm. Exp. 1498/2024.

Graña y Asociados Sa vs. Partido de la Revolución Democratica y Robles Berlanga María del Rosario. Ejecutivo Mercantil 1 en Cuad. de Constancias Acdo. 4. 4 Acdos. Núm. Exp. 1122/2023.

Hernández Sandoval Pablo Ignacio y Galván Martínez Margarita vs. Sandoval Vicente y C. Director del Registro Público de la Propiedad y de Comercio de la Ciudad de México. Ord. Civil Expedientillo. 1 Acdo. Núm. Exp. 1370/2023.

Impceco, S.A. de C.V. vs. Comicx Celaya, S.A. de C.V. y Juan Carlos Osorio Padilla. Controversias de Arrendamiento Civil Acuerdo. 1 Acdo. Núm. Exp. 24/2021.

Mora Wenses Jesús y Arenas Peña Mónica Angélica vs. Nii Digital S. de R. L. de C.V. hoy su Subsidiaria At&T Inc. También Identificada como At&T Comunicaciones Digitales, S. de R. L. de C.V. Controversias de Arrendamiento Civil Remitir a Sala / Contestación de Agravios. 1 Acdo. Núm. Exp. 942/2016.

Munguía Onofre Marina vs. García Fernández Hilario y Atlampa Bienes Inmuebles y Notario Público Número Veinticuatro de la Ciudad de Puebla. Ord. Civil Expdllo. de Exhorto. 1 Acdo. en Exhorto. Núm. Exp. 1350/2024.

Novoa Becerril María Luz vs. González López Tello su Sucesión por Conducto de su Albacea la C. Martha Louisiana del Ángel González Herrera Luis Arturo. Especial Hipotecario Civil Apel. / Admisión / Anterior a Las Reformas del 96. 1 Acdo. Núm. Exp. 1124/2022.

Oreste Ubaldo Stivalet Corral su Sucesión y Stivalet Corral Oreste Ubaldo su Sucesión vs. Colín Oropeza Eliseo Renato y Cervantes Sánchez Gabriel. Controversias de Arrendamiento Civil Secc. de Ejecución. 1 Acdo. Núm. Exp. 428/2024.

Ortiz Clemente María Elena vs. García Muriel Martínez Patricio y de Abiega Matute Adolfo y García Zapico Méndez Armando y Sota López Ernesto y Ortega Arroyo Manuel y Hemkes de Reguero Frieda y Hemkes de Martínez Herminia. Ord. Civil Acdo. Cuatro. 5 Acdos. Núm. Exp. 1350/2023.

Polímero y Materias Primas Internacionales S.A. de C.V. vs. Ideas Rotomoldeables S.A. de C.V. y Santos Suárez Saúl. Ejecutivo Mercantil Acdo. 2. 2 Acdos. Núm. Exp. 86/2022.

Puebla Inversionista S.A. de C.V. vs. Molina Cervantes Alfonso Eusebio. Ord. Civil 1 Acdo. Núm. Exp. 1364/2023.

Rábago Moreno Jorge y Sergio Rábago Moreno vs. Verónica Ochoa Lemus. Controversias de Arrendamiento Civil Notif. Personal a Las Partes. 1 Acdo. Núm. Exp. 14/2019.

Rodríguez Mendoza Servando vs. Rodríguez Domínguez Ricardo. Especial Hipotecario Civil 1 Acdo. Núm. Exp. 1216/2023.

Rodríguez Mireles Martín y Dávila Luevano Juana María y Rodríguez Dávila Lizbeth Magali y Rodríguez Dávila Jonathan Martín vs. Grupo Mexicano de Seguros S.A. de C.V. Ord. Civil Apel. Conjunta. 1 Acdo. Núm. Exp. 68/2025.

Ruvalcaba Domínguez María Edna vs. Domínguez Linares Rosario su Sucesión y Ruvalcaba Galindo Fernando su Sucesión y Rosario Domínguez Linares su Sucesión y Fernando Ruvalcaba Galindo su Sucesión. Ord. Civil Expedientillo. 1 Acdo. Núm. Exp. 1010/2024.

Salas Jiménez Carmen Gabriela vs. Djaddah Cain Isaac. Juris. Voluntaria Civil 1 Acdo. Núm. Exp. 1548/2024.

Sámano Jasso Gabriela vs. Cruz Alaves Margarito. Ord. Civil 1 Acdo. Núm. Exp. 38/2023.

Sánchez Trejo Amalia vs. García Urrieta María de la Luz y Luz García Urrieta y-o. Ma de la Luz García Urrieta y Rojas García Dolores Leticia. Ord. Civil Acdo. Cuatro. 4 Acdos. Núm. Exp. 1700/2024.

Scotiabank Inverlat Sa Institución de Banca Múltiple Grupo Financiero Scotiabank Inverlat vs. Patrón Castro José Antonio Miguel. Especial Hipotecario Civil Pruebas. 1 Acdo. Núm. Exp. 154/2022.

Secreto. Ord. Mercantil Admisión. 1 Acdo. Núm. Exp. 262/2025.

Senderos Espinosa Rosa María vs. Hernández López Vda. de Núñez Alicia. Ord. Civil 1 Acdo. Núm. Exp. 90/2025.

Sociedad Hipotecaria Federal Sociedad Nacional de Crédito Institución de Banca de Desarrollo en su Carácter de Fiduciario Sustituto del Fondo de Operación y Financiamiento Bancario a la Vivienda (En Los Sucesivo Fovi) vs. Juárez González María Luisa. Especial Hipotecario Civil Pruebas. 1 Acdo. Núm. Exp. 392/2023.

Soto Fragoso Guadalupe Josefa vs. C Director del Registro Público de la Propiedad y del Comercio de la Ciudad de México y Floresta Coyoacan Sa y Fomento del Crédito Mexicano S.A. Ord. Civil Acdo. Dos. 2 Acdos. Núm. Exp. 14/2025.

Total Atlantic Trading México S.A. de C.V. vs. Combustibles Biologicos de México S.A. de C.V. y Grupo Tmm Sab. Arbitraje Comercial Mercantil Acdo. Dieciseis. 16 Acdos. Núm. Exp. 1426/2024.

Vieyra Esquivel Ana Margarita vs. Estudios Cuicalli S.C. y Centro de Estudios Cuicalli S.A. de C.V. y También Conocida como Tecnológico Cuicalli. Juris. Voluntaria Civil 1 Acdo. Núm. Exp. 1550/2024.

Villa Martínez José Arturo vs. Villa Martínez Juan Humberto y Villa Martínez Irma y Víctor Rafael Aguilar Molina Notareio Público Número 174 y Gobierno de la Ciudad de México y Dirección General de Regularización Territorial y Registro Público de la Propiedad y del Comercio de la Ciudad de México. Ord. Civil 1 Acdo. Núm. Exp. 1252/2023.

AUDIENCIA

Ion Financiera Sapi de C.V. Sofom Er vs. Jiménez Jiménez David. Aud. Especial Hipotecario Civil. 1 Audiencia. Núm. Exp. 1320/2024.

Mendoza Rodríguez Francisco Javier vs. Franco Rodríguez Jorge y Franco Rodríguez Santiago y Franco Rodríguez Victoria. Aud. Actos Prejudiciales Civil. 1 Audiencia. Núm. Exp. 82/2025.

Rodríguez Chao Ramón vs. Galindo Tapia Osvaldo y Barba Vargas Osvaldo Samuel. Aud. Controversias de Arrendamiento Civil. 1 Audiencia. Núm. Exp. 1358/2024.

LA SECRETARIA DE ACUERDOS
LIC. JENIFFER ALINE LANDA RUEDA

SOLO CONSULTA
SOLO CONSULTA
SOLO CONSULTA

JUZGADOS DE LO FAMILIAR

PRIMERO DE LO FAMILIAR

SECRETARÍA "A"
ACUERDOS DEL 14 DE MAYO DEL 2025

Aguilar Cordero Ernesto. Sucesorio Familiar Informe Imss C. 5 Acdos. en Incidente. Núm. Exp. 1487/2009 Inc. de Entrega de Pos. Material de Bienes Hereditarios.

Aguilar Cordero Ernesto. Sucesorio Familiar Cedula Diligenciada / Emplaz. y Cómputo C. 1 Acdo. Núm. Exp. 1487/2009 Inc. de Objeción a Rendición de Ctas. vs. Irela Nájera Juárez.

Aguilar Cordero Ernesto. Sucesorio Familiar Admite Inc. J. 1 Acdo. en Incidente. Núm. Exp. 1487/2009 Inc. de Remoción de Albacea Promov. el 12/05/2025.

Aguilar Cordero Ernesto. Sucesorio Familiar Se Solicita Aclaración C. 2 Acdos. Núm. Exp. 1487/2009 Secc. Segunda Tomo II.

Aguilar Poceros Gabriela vs. García Morales Alfonso. Controversias del Orden Familiar Oficio a Disposición. 1 Acdo. Núm. Exp. 1557/2024 Principal.

Aguilar Valencia Maritza vs. Germán Cruces Muñoz. Div. Nec. Ag. Devolución Sigj. 1 Acdo. Núm. Exp. 153/1998.

Aguilar Ángeles Primo Daniel. Juris. Voluntaria Familiar Ag. Autoriza IV y Vii/ Señala Núm.y Correo. 1 Acdo. Núm. Exp. 839/2016 Bis. 2 Tomo II del Principal.

Aguirre Osorio Adriana Amparo vs. Esquivel Jiménez Emmanuel Yale. Especial Familiar T. Oficios a Dispo-. 1 Acdo. en Incidente. Núm. Exp. 1481/2017 Inc. de Fijación de Pensión Alimenticia.

Albarrán Hernández José Enrique su Sucesión. Sucesorio Familiar Se Señalan Fecha 801. 1 Acdo. Núm. Exp. 833/2024.

Alejandres Cisneros María Luisa su Sucesión. Sucesorio Familiar Forma la Segunda Sección. 1 Acdo. Núm. Exp. 443/2024 Segunda Sección.

Almanza Alba Vicente Gerardo su Sucesión. Sucesorio Familiar Ag. Copias. 1 Acdo. Núm. Exp. 9/2025 Principal.

Almendariz Morales Tania vs. Alan David Rojas Galicia. Especial Familiar Ag. Llegada de Autos. 1 Acdo. Núm. Exp. 465/2011 Tomo II.

Amparo Zamarripa María de Los Ángeles vs. Quintana Sánchez José Antonio. Controversias del Orden Familiar Ag. Informe Imss. 1 Acdo. en Incidente. Núm. Exp. 2409/2024 Bis. 2 Inc. de Cesación de Pensión Alimenticia de María de Los Ángeles Amaro Zamarripa.

Arnedo Flores Miguel vs. Rodríguez Vilchis Zara. Especial Familiar Proporcione Datos para Girar Oficios. 1 Acdo. Núm. Exp. 91/2025 Juz. 1.

Arredondo Palafox Diana Rebeca vs. Francisco López Arreguín. Especial Familiar Ag. Autofin Señala Dom. 1 Acdo. en Incidente. Núm. Exp. 2375/2012 Inc. de Reduc. de Pensión Alimenticia.

Barbosa Martínez Pedro su Suc. Sucesorio Familiar Exhibe Avaluos. 1 Acdo. Núm. Exp. 2045/2024 Segunda Sección.

Barradas Pérez Silvia Elena vs. Pérez Lomelí José Antonio. Juris. Voluntaria Familiar Ag. Devolución Sigj. 1 Acdo. en Expedientillo. Núm. Exp. 191/1999 Expedientillo.

Barrera Solís María del Carmen. Int. Ag. Exllo Oficio. 1 Acdo. Núm. Exp. 2713/1976.

Cárdenas Nequiz Miguel vs. González Barbosa Dulce María. Controversias del Orden Familiar Dada Cta/Constes de Demanda J. 1 Acdo. Núm. Exp. 1551/2024 Principal.

Carrillo Mendoza Eleazar su Sucesión. Sucesorio Familiar Ag. Mp Desahoga. 1 Acdo. Núm. Exp. 199/2025.

Castro Montufar María Concepción su Sucesión. Sucesorio Familiar Ag. Exhibe Comprobante de Domicilio/ Vista Mp. 1 Acdo. Núm. Exp. 235/2025.

Cervantes Martínez Ignacio su Sucesión. Sucesorio Familiar Ag. Ignacio Se Not. 1 Acdo. en Expedientillo. Núm. Exp. 521/2024.

Chaparro Rocha Gerardo vs. Tafolla Morales Daniela. Ord. Civil Familiar Ag. Mp Desahoga. 1 Acdo. Núm. Exp. 607/2022 Principal.

Chávez Zamora Dulce Karen vs. García Guzmán Luis Fernando. Controversias del Orden Familiar Requerimiento de Sala J. 1 Acdo. Núm. Exp. 1771/2019 Bis. 5 Tomo V.

Choc Gutman de Sirocka Chaja. Test. Ag. Notario Dev/ Archivar. 1 Acdo. Núm. Exp. 1079/1979.

Cisneros Solano Rita Matilde vs. Balmaceda Motzencahua Luis Eduardo. Especial Familiar Ag. Una Vez que Cumplimente. 2 Acdos. Núm. Exp. 299/2025.

Cortés González Ricardo Fernando. Controversias del Orden Familiar Ag. Exllo. 1 Acdo. en Expedientillo. Núm. Exp. 167/2023.

Domínguez Osorio María Teresa vs. Neria Ordaz Hugo. Controversias del Orden Familiar Comparecencia de Billetes- -. 1 Acdo. en Otros. Núm. Exp. 2819/2024 Bis. 6 Billetes de Depósito.

Espinosa Gonzales Margarita. Sucesorio Familiar Ag. Copias. 1 Acdo. Núm. Exp. 885/2022 Principal.

Esquivel Rico Ricardo Alonso vs. Reyes Gutiérrez Stephany. Especial Familiar Ag. Devuelve Exorto. 1 Acdo. Núm. Exp. 373/2024 Principal.

Estrada García Fernando. Sucesorio Familiar Ag. Exllo Se Reserva. 1 Acdo. Núm. Exp. 619/2023 Bis. 2 Segunda Sección.

Feria Osorio María Dolores vs. Mario Arturo Fuentes Guevara. Controversias del Orden Familiar Ag. Autoriza Vii. 2 Acdos. en Incidente. Núm. Exp. 485/2014 Inc. de Incremento de Pensión Alimenticia.

Fernández Olguín Guadalupe, su Sucesión. Sucesorio Familiar Ag. Autoriza IV. 1 Acdo. Núm. Exp. 55/2025.

Fonseca Paredes Yessenia Leticia vs. Ulises Labrador Hernández Magro. Controversias del Orden Familiar Ag. Elaborar Ced. 1 Acdo. en Incidente. Núm. Exp. 369/2012 Inc. de Repos. de Autos.

Fragoso González María de Jesús su Sucesión. Sucesorio Familiar Ag. Ced. 1 Acdo. Núm. Exp. 27/2017.

Galindo Gómez María del Rocío vs. José Luis Castañeda Jaramillo. Especial Familiar Ag. Exh. Electrónico. 1 Acdo. Núm. Exp. 1233/2019.

García Albor Ma Consuelo su Sucesión. Sucesorio Familiar Ag. Exhibe Comprobante de Pago/ Copias. 1 Acdo. Núm. Exp. 991/2024 Principal.

García Martínez Abdón su Sucesión. Sucesorio Familiar Ag. Autoriza IV. 1 Acdo. Núm. Exp. 2969/2024.

García Pérez Jorge. Int. Ag. Exllo Busqueda. 1 Acdo. Núm. Exp. 1271/2011.

García Ruiz Juan Carlos vs. Zapata Flores Ana María. Especial Familiar Ag. Deberá de Estarse/ Devolver Docs. 1 Acdo. en Incidente. Núm. Exp. 1159/2019 Inc. de Liquidación de la Sociedad Conyugal.

García Dorantes Sergio Miguel vs. Sharon Lizet Jiménez Mártinez. Controversias del Orden Familiar Ag. Devolución Sigj. 1 Acdo. Núm. Exp. 275/2017.

García Hernández Vicenta. Sucesorio Familiar Pruebs. para Mejor Proveer / Ordena Oficio C. 1 Acdo. en Incidente. Núm. Exp. 1227/1977 Inc. de Oposición a la Rendiciónd e Cuentas.

García Hernández Vicenta. Sucesorio Familiar Autorizaciones C. 1 Acdo. Núm. Exp. 1227/1977 Bis. 11 Principal - Tomo II.

García Muñoz María Bárbara su Suc. Sucesorio Familiar Ag. Minuta Sellada. 1 Acdo. Núm. Exp. 121/2014.

Garduño Díaz Roberto Steve vs. Zenil Reyes Natalia. Controversias del Orden Familiar Ag. Ced. 1 Acdo. Núm. Exp. 1931/2024 Principal.

George Tenorio David su Sucesión. Sucesorio Familiar Comparecencia Ratif. 6. 6 Acdos. Núm. Exp. 1997/2024 Principal.

Gómez García Josemaria vs. Corvera Haghenbeck María Elena. Controversias del Orden Familiar Dada Nueva Cuenta / Susp. de Acto Reclamado / Ordena Oficios C. 2 Acdos. Núm. Exp. 217/2025.

Gómez García Josemaria vs. Corvera Haghenbeck María Elena. Controversias del Orden Familiar Ordena Informe Previo C. 1 Acdo. en Amparo. Núm. Exp. 217/2025 Amparo 427/2025-VI.

González Barbosa Dulce María vs. Cárdenas Nequiz Miguel. Controversias del Orden Familiar Contes J. 1 Acdo. Núm. Exp. 136/2025 Principal.

Guerrero Serna Bibiana vs. Aragón San Juan Saúl Daniel. Controversias del Orden Familiar Preven J. 1 Acdo. en Incidente. Núm. Exp. 2035/2015 Tercer Inc. de Reduc. y Cancel. Alimentaria.

Hernández Carrillo Francisco su Sucesión. Sucesorio Familiar T. Oficios a Dispo-. 1 Acdo. Núm. Exp. 311/2025.

SOLO CONSULTA
SOLO CONSULTA
SOLO CONSULTA

Hernández Martínez Basilia vs. Jacob José. Controversias del Orden Familiar Ag. Remite Exhorto. 4 Acdos. en Incidente. Núm. Exp. 1477/2012 Inc. de Cancel. de Pensión Alimenticia Presentado el 31/03/2025.

Hernández Áviles Griselda vs. Sergio Alejandro Galicia Zavaleta. Controversias del Orden Familiar Ag. Exhibe Billete. 1 Acdo. Núm. Exp. 1962/2015 Cuad. de Billetes de Depósito.

Herrera García Ana Lilia. Sucesorio Familiar Ag. Se Señala Aud. 801. 1 Acdo. Núm. Exp. 203/2025.

Hidalgo Martínez Silvia vs. Luis Gerardo Ortíz López. Controversias del Orden Familiar Ag. Exh. Electrónico. 1 Acdo. en Incidente. Núm. Exp. 1101/1998 Inc. de Actualización, Cuantif. y Pago de Pens. Venc. Deven. y No Pagadas (Vía Apremio).

Hidalgo Martínez Silvia vs. Luis Gerardo Ortíz López. Controversias del Orden Familiar Ag. Se Señala Aud. Ley. 1 Acdo. en Incidente. Núm. Exp. 1101/1998 Inc. de Cancel. de Pensión Alimenticia.

Huerta Santiago Cinthya Hayde vs. José Luis Aguilar Camarena. Controversias del Orden Familiar Oficio a Dispo. 1 Acdo. en Incidente. Núm. Exp. 2109/2024 Inc. de Cesación de Alimentos.

Jiménez Calero Abel vs. Jiménez Salinas Abel. Controversias del Orden Familiar Ag. Señala Dom/ Autoriza IV. 1 Acdo. Núm. Exp. 227/2025.

Jiménez Silva María del Socorro vs. Mata Rodríguez Jorge Luis. Ord. Civil Familiar Ag. Revoca y Autoriza. 1 Acdo. en Incidente. Núm. Exp. 1109/2022 Inc. de Liquidación de Sociedad Conyugal en Ejecc. de Sent. (09- Octubre- 2024).

Jurado Pérez Paulina vs. Hernández Castillo Jorge. Controversias del Orden Familiar Ag. Informe Cecofam. 1 Acdo. Núm. Exp. 109/2022 Principal.

Ledesma Lemus María de Lourdes vs. Fernando Ramírez Martínez. Alim. Ag. Devolución Sigj. 1 Acdo. Núm. Exp. 1383/2006.

López Guzmán Porfirio su Sucesión. Sucesorio Familiar Ag. Exhibe Minuta. 1 Acdo. Núm. Exp. 1971/2023 Principal.

Lozano Avendaño Rey David vs. López Javier Claudia Elizabeth. Especial Familiar Ag. Exllo Se Reserva. 1 Acdo. Núm. Exp. 2339/2024.

López Corona Argelia. Int. Ag. Autoriza Vii/ Copias. 1 Acdo. Núm. Exp. 591/2007.

Magaña Ojeda Elizabeth Guadalupe vs. Miguel Ángel Franco Heres. Reconoc. de Patern. Ag. Llegada de Autos. 1 Acdo. Núm. Exp. 1587/2007.

María Alejandra Olivo Cortés María Fernanda Medina Olivo vs. Ulises Medina Guzmán. Controversias del Orden Familiar Ag. Exllo mal Promov. 1 Acdo. en Expedientillo. Núm. Exp. 2137/2025 mal Promov. Opv Correcto 2137/2024.

Martínez Herandez Manuel su Sucesión. Sucesorio Familiar Ag. Pasa a Sentencia. 1 Acdo. Núm. Exp. 1069/2024 Principal.

Martínez Mondragón Nadya Karina vs. Rodríguez Cadena Marco Antonio. Controversias del Orden Familiar Ag. Remite Exhorto. 1 Acdo. Núm. Exp. 2667/2024 Vía de Apremio (30- Enero- 2025).

Martínez Pazaran Carmen. Juris. Voluntaria Familiar Ag. Pedimento Mp. 1 Acdo. Núm. Exp. 1123/2023 Principal.

Martínez Quiroz Eduardo. Int. Ag. Autoriza Vii. 1 Acdo. Núm. Exp. 2775/2024.

Martínez Romero María Elisa vs. Valencia Tovar Enrique Josafat. Controversias del Orden Familiar T. Oficios a Dispo-. 1 Acdo. Núm. Exp. 1601/2024 Principal.

Martínez Saldívar Sandra vs. Palomo Morales David. Controversias del Orden Familiar Ag. Informe Cecofam. 1 Acdo. Núm. Exp. 263/2020 Bis. 2 Tomo II.

Medina Sosa Clara Alicia vs. Rodríguez Medina Luis Daniel. Controversias del Orden Familiar Ag. Exllo Se Reserva. 1 Acdo. en Expedientillo. Núm. Exp. 4165/2014 Expedintillo.

Medrano Sánchez Alfredo su Suc, Sucesorio Familiar Ag. Ced. 4 Acdos. Núm. Exp. 783/2021.

Mena García Joaquín. Sucesorio Familiar Ag. Se Da Cuenta Con Exllo. 1 Acdo. Núm. Exp. 481/1981.

Millán Hernández Karen vs. Jorge Humberto Morales Quintero. Div. Nec. Ag. Exllo Se Reserva. 1 Acdo. Núm. Exp. 849/2006.

Monroy Padilla Eva Luz vs. Miguel Ángel Macías Martínez. Controversias del Orden Familiar Ag. Ced. 1 Acdo. Núm. Exp. 2033/2015.

Monserrat Arlin Velarde Tamariz vs. José Raúl Medrano García. Controversias del Orden Familiar Ag. Ced. 1 Acdo. en Expedientillo. Núm. Exp. 1663/2011 Expedientillo.

Montaño Munguía Esther su Suc. Sucesorio Familiar Ag. Notario Devuelve. 1 Acdo. Núm. Exp. 623/2020.

Montes Chávez Jesús vs. Thelma Eloísa Vargas Castro. Especial Familiar Ag. Una Vez que Se Cumplimente Not. 1 Acdo. Núm. Exp. 1805/2016.

Morales Rodríguez Soledad su Sucesión. Sucesorio Familiar Estarse a Lo Ordenado/Ordena Oficios de Búsqueda J. 1 Acdo. Núm. Exp. 1649/2024 Principal.

Morales Romero Bertha su Sucesión. Sucesorio Familiar Ag. Exllo Se Reserva. 1 Acdo. Núm. Exp. 2545/2024.

Moreno Guzmán Julieta vs. Paul Henrry Barrios Robles. Controversias del Orden Familiar Ag. Informe Cecofam. 1 Acdo. Núm. Exp. 2079/2018.

Murcia Vargas Juana vs. René Javier Granados Ramos. Controversias del Orden Familiar Ag. Elaborar Oficio. 1 Acdo. en Incidente. Núm. Exp. 721/2020 Modificación de Convenio.

Murillo Muñoz Sonia Susana vs. Franz David García Muciño. Div. Incausado Ag. Devolución Sigj. 1 Acdo. Núm. Exp. 1683/2010.

Nieves Méndez Jeyme vs. Hernández Gómez Adolfo Andrés. Controversias del Orden Familiar Ag. Exllo Se Reserva. 1 Acdo. Núm. Exp. 1067/2009 Bis. 2 Tomo II.

Noel Dumas Michel. Sucesorio Familiar Ag. Dev Minuta. 1 Acdo. Núm. Exp. 73/2024 Principal.

Ojeda Ordaz María Graciela. Sucesorio Familiar Ag. Luisa Se Not. 1 Acdo. en Expedientillo. Núm. Exp. 399/2021.

Olivares Pérez María Teresa vs. Uribe Reyes Hugo Víctor. Ord. Civil Familiar Ag. Busqueda Exp. 1 Acdo. Núm. Exp. 603/2022 Principal.

Ortega Gómez Georgina Beatriz vs. González Peláez Jonathan Joaquín. Controversias del Orden Familiar Ag. Mp Desahoga. 1 Acdo. Núm. Exp. 1649/2021 Bis. 5 Principal - Tomo V.

Ovando Sanders Eloy. Sucesorio Familiar Ag. Llegada de Autos. 1 Acdo. en Expedientillo. Núm. Exp. 1387/2019.

Paiz Klanderud Roberto vs. De Icaza de Velasco Ana Josefa. Controversias del Orden Familiar Comparecencia. 1 Acdo. Núm. Exp. 3067/2024 Bis. 2 Tomo II.

Palacios Figueroa Francisco Javier vs. María del Rosario Pérez Ramírez. Div. Incausado Ag. Devolución Sigj. 1 Acdo. Núm. Exp. 477/2011 Bis. 1.

Paydon López Artemisa vs. Paydon López César Antonio y González Fuentes Ana Laura. Controversias del Orden Familiar Ag. Informe Cecofam. 1 Acdo. Núm. Exp. 373/2023 Tomo II.

Quiñonez García José Reyes su Sucesión. Sucesorio Familiar Ag. Mp Desahoga. 1 Acdo. Núm. Exp. 177/2025.

Ramírez Guarneros Octaviano su Suc, Sucesorio Familiar Ag. Llegada de Autos. 1 Acdo. Núm. Exp. 811/2021.

Ramos Ortiz José Luis vs. Álvarez Guerrero Jeniffer Teresa. Especial Familiar Notario Devuelve Autos / Requerimiento / Ordena Ced. de Notif. C. 1 Acdo. en Incidente. Núm. Exp. 1967/2016 Bis. 6 Tomo III del Inc. de Liquidación de la Sociedad Conyugal.

Ramírez Sánchez Irene. Sucesorio Familiar Ag. Llegada de Autos. 1 Acdo. Núm. Exp. 755/2009.

Rangel Ramírez Mónica Paulina vs. José Roberto Montes Ochoa. Controversias del Orden Familiar Ag. Informe Issste. 1 Acdo. Núm. Exp. 1227/2020 Tomo II.

Rodríguez Flores Claudia vs. Juárez Salazar José Miguel. Controversias del Orden Familiar Exhibe Copias Certificadas Requeridas en la Aud. 300425. 2 Acdos. en Incidente. Núm. Exp. 191/2023 Bis. 2 Vía de Apremio.

Rodríguez Rodríguez Juan Francisco vs. Calderas María Gloria. Especial Familiar Requerimiento de Sala J. 1 Acdo. en Incidente. Núm. Exp. 95/2020 Bis. 2 Inc. de Liquidación de la Sociedad Conyugal.

Rojas Juárez Alberto su Sucesión. Sucesorio Familiar Ag. Remite Exhorto. 1 Acdo. Núm. Exp. 1983/2024 Principal.

Ruíz Sánchez María de Lourdes su Suc. Sucesorio Familiar Ag. Proporcione Núm.y Correo. 1 Acdo. Núm. Exp. 63/2021.

Sánchez Bernal Mitzi Ariana vs. Mandujano Hernández Eric. Especial Familiar Ag. Elaborar Ced. 1 Acdo. Núm. Exp. 2675/2024 Segundo Tomo.

Sánchez Hernández Daniel vs. Frías Martínez Yunuen. Especial Familiar Exhibe Copias de Trasferencias en Cump. Al Convenio. 2 Acdos. en Incidente. Núm. Exp. 2243/2024 Bis. 3 Tomo III del Inc. para Regular Las Consecuencias Inherentes a la Disol. del Vínculo Mat.

Sandoval Ochoa Prudencio su Sucesión. Sucesorio Familiar Ag. Devuelve Oficios/ Elaborar Oficio. 2 Acdos. Núm. Exp. 2761/2024.

SOLO CONSULTA
SOLO CONSULTA
SOLO CONSULTA

Sanfilippo Rivera Alexia Nirjhara vs. Sanfilippo Reyes Alfonso. Controversias del Orden Familiar Oficio a Dispo. 1 Acdo. Núm. Exp. 949/2024 Bis. 2 Tomo II.

Santiago Ávalos Magdalena del Rocío vs. Martínez Gutiérrez Alberto Damián. Especial Familiar Ag. Llegada de Autos/ Caducidad. 1 Acdo. Núm. Exp. 2029/2021.

Silva Hernández Martha Susana vs. Augusto Daniel Gutiérrez Martínez. Controversias del Orden Familiar Ag. Informe Cecofam. 1 Acdo. Núm. Exp. 1197/2020 Tomo II.

Silva Ramírez Lucía vs. Pérez Pérez Jorge. Ord. Civil Familiar Ag. Exhibe Billete. 1 Acdo. Núm. Exp. 1091/2022 Cuad. de Billetes de Depósito.

Solís Campos Ana Lilia vs. Torres Robledo Alberto. Especial Familiar Requerimiento de Sala J. 1 Acdo. Núm. Exp. 91/2011 Inc. de Cancel. de Pensión.

Solís Serrato Raquel su Sucesión. Sucesorio Familiar Ag. Exllo Se Reserva. 1 Acdo. en Expedientillo. Núm. Exp. 1809/2021.

Tena Fernández Georgina Morella María. Juris. Voluntaria Familiar Ag. Exllo Se Reserva. 1 Acdo. en Expedientillo. Núm. Exp. 769/2025 Expedintillo.

Torres Pérez Karen Azmira vs. Aguilar Montesinos Rafael. Controversias del Orden Familiar Ag. Autoriza Vii. 1 Acdo. Núm. Exp. 1665/2023 Principal.

Trejo Chávez Leopoldo y Vargas Pérez Justina. Sucesorio Familiar Apersonamiento / Dom. y Autorizaciones / Se Levanta Susp. C. 1 Acdo. Núm. Exp. 599/2007.

Trejo Chávez Leopoldo y Vargas Pérez Justina. Sucesorio Familiar Dada Nueva Cuenta / Se Proveen Escritos Reservados / Estarse a Diverso Auto / Exhibe Copias de Traslado / Ordena Ced. de Notif. / No Admite Recurso de Apel. C. 1 Acdo. Núm. Exp. 599/2007 In de Req de Pago de Heren. (7- Febrero- 2025).

Trejo Chávez Leopoldo y Vargas Pérez Justina. Sucesorio Familiar Dada Nueva Cuenta / Se Provee Escrito Reservado / No Ha Lugar C. 1 Acdo. Núm. Exp. 599/2007 Secc. Cuarta.

Vega Serrano Ma. Concepción y/ o vs. José Gregorio Luna Martínez. Ord. Civil Familiar Ag. Una Vez que Cumplimente. 1 Acdo. Núm. Exp. 641/2020.

Villa Cruz Irma vs. Evelio Rodríguez Flores. Alim. Comparec. Ag. Copias Una Vez que Se Cumplimente. 1 Acdo. Núm. Exp. 385/2005.

Villalobos Rodríguez Miguel Ángel su Sucesión. Sucesorio Familiar Ag. Acceso Sicor. 3 Acdos. Núm. Exp. 691/2024 Principal.

Villegas Sosa Melody Nohemí vs. Luis Antonio Baltierra Contreras. Controversias del Orden Familiar Ag. Informe. 1 Acdo. Núm. Exp. 985/2018 Inc. de Cancel. de Pensión Alimenticia en contra de Melody Nohemí Villegas Sosa.

Vázquez Saldaña María Trinidad. Sucesorio Familiar Ag. Ced. 4 Acdos. Núm. Exp. 305/2021 Bis. 2 Segunda Sección.

Wilk Baby Sonia su Suceion. Sucesorio Familiar Ag. Llegada de Autos. 1 Acdo. en Expedientillo. Núm. Exp. 849/2023.

Zepeda Paletina Jacqueline Estefana su Sucesión. Sucesorio Familiar Señala Notario para Tramitar el Presente Asunto. 1 Acdo. Núm. Exp. 1943/2016.

El Merheb Jammal Layla vs. Blanco Macías Roberto. Especial Familiar Ag. Exllo Se Reserva. 1 Acdo. en Expedientillo. Núm. Exp. 389/2018 Expedintillo.

AUDIENCIA

Cuevas Díaz Bernabé su Sucesión. Aud. 805 Cpc/ Sin Asist J Sucesorio Familiar. 1 Audiencia. Núm. Exp. 609/2024 Principal.

Estrada Aranda Nadia Ivonne vs. Estrada López Guillermo. Aud. Ley/ Pasa a Sent J Controversias del Orden Familiar 1 Audiencia. Núm. Exp. 659/2024 Principal.

Razo Barragán Judith vs. Esquivel Vega Israel Rubén. Aud. Incidental/ Convenio J Controversias del Orden Familiar 1 Aud. en Incidente. Núm. Exp. 1055/2022 Inc. de Cancel. de Pensión Alimenticia.

SENTENCIAS INTERLOCUTORIAS

Islas García Carmen Carolina vs. López Tenorio Fernando Ulises. Ord. Civil Familiar Sent. Interl. 1 Núm. Exp. 1549/2021 Inc. de Guarda y Custodia y Pensión Alimenticia Definitiva

Melchor Ramírez Verónica vs. Badillo Granados Abel. Controversias del Orden Familiar Sent. Interl. 1 Núm. Exp. 769/2024 Inc. de Pago de Pensión Alimenticia Retroactiva y Actual. de Pensión Alimenticia

EL SECRETARIO DE ACUERDOS
LIC. JUAN GUADALUPE MORENO GALVAN

SECRETARÍA "B"
ACUERDOS DEL 14 DE MAYO DEL 2025

Aguilar Sánchez y Otro Vithali Anay. Juris. Voluntaria Familiar L. Estarse. 1 Acdo. en Incidente. Núm. Exp. 1014/2020 de Modificación de Convenio.

Aguilera Pastrana Deima Rosario vs. Esquivel Flores Armando. Controversias del Orden Familiar J. Turno Ced. 1 Acdo. Núm. Exp. 1194/2023 Principal.

Álvarez Neyfri Selena Luna. Controversias del Orden Familiar Tm Expdllo. Minuta. 1 Acdo. en Expedientillo. Núm. Exp. 1890/2021.

Amaya Hernández Francisco. Sucesorio Familiar J. Turno Ced. 1 Acdo. en Incidente. Núm. Exp. 1972/2019 Remoción de Albacea.

Amézcua Hernández Mariana vs. Mauricio Villareal Ramírez. Controversias del Orden Familiar Tm Expdllo. Solicitud. 1 Acdo. Núm. Exp. 2194/2019.

Azpiri Mercado Jorge Manuel su Suc. Sucesorio Familiar Tm Llegada Archivo Sin Pers. 1 Acdo. Núm. Exp. 536/2014.

Cabrera Arias Wendy Elsa vs. Conde Villegas José Julio. Controversias del Orden Familiar Tm Cumpla Exhorto. 1 Acdo. Núm. Exp. 2292/2024.

Campos González María Teresa vs. Miguel Ángel Chavarría. Especial Familiar Tm Expdllo. Solicitud. 1 Acdo. en Expedientillo. Núm. Exp. 422/2010 Expedintillo.

Castellanos González Elizabeth su Suc. Sucesorio Familiar Tm Expdllo. Solic. Sin Personalidad. 1 Acdo. Núm. Exp. 2388/2014.

Cerda Yogues María de Lourdes vs. Mario Alberto Olascoaga Jardón. Ejec. Merc. Tm Expdllo. Vista. 1 Acdo. Núm. Exp. 494/2011.

Chávez Barrientos Noemí vs. Jorge Sánchez Ulises. Ord. Civil Familiar J. Proporcione Curp y Rfc. 1 Acdo. en Incidente. Núm. Exp. 742/2023 Consecuencias Inherentes Al Divorcio.

Contreras Hamilton Norma vs. Guillerno Sánchez Alvirde. Div. Nec. Tm Llegada Archivo. 1 Acdo. Núm. Exp. 1228/1998.

Coyote Estrada Hugo César su Sucesión. Sucesorio Familiar L Desechamiento. 1 Acdo. en Incidente. Núm. Exp. 462/2024 Inc. de Autr. Judicial.

Coyote Estrada Hugo César su Sucesión. Sucesorio Familiar L. Formar Secc. Tercera, Prev. 1 Acdo. Núm. Exp. 462/2024 Tercera Sección.

Cristóbal Martínez Andrea vs. Albino Juárez Rodríguez. Controversias del Orden Familiar Tm Expdllo. Solicitud. 1 Acdo. Núm. Exp. 76/2019.

Cruz Vázquez Fernando Osiris vs. Landon Flores Dafne Pamela. Controversias del Orden Familiar J. Aud. Diferida- Señala Nueva Fecha. 1 Acdo. Núm. Exp. 1948/2024 Principal.

Di Nardo Salvatorre Antonio. Test. L. Expedir Copias. 2 Acdos. Núm. Exp. 946/2008.

Espino Hernández Hena Siomara vs. Vargas Tejeda Roberto. Controversias del Orden Familiar Dada. 2 Acdos. Núm. Exp. 1084/2019 Consignación de Billetes.

Estévez Romero Mariana vs. Lemus Santillán Iván. Controversias del Orden Familiar J. Turno Of. 1 Acdo. Núm. Exp. 1540/2023 Principal.

Fabila Hernández Sadot su Sucesión. Sucesorio Familiar L. No Admite Queja. 2 Acdos. Núm. Exp. 314/2025.

Frausto Gonzálezdavid su Suc. Sucesorio Familiar Tm Llegada Archivo. 1 Acdo. Núm. Exp. 1504/2014.

Fuertes Vázquez María Adoración su Sucesión. Sucesorio Familiar Tm Llegada Archivo. 1 Acdo. en Expedientillo. Núm. Exp. 64/2024.

Galicia Catañeda María Trinidad. Sucesorio Familiar Tm Expdllo. Vista. 1 Acdo. en Expedientillo. Núm. Exp. 970/2022.

Gamboa Hernández Julissa. Juris. Voluntaria Familiar L. Amparo Informe Diez Días. 1 Acdo. en Amparo. Núm. Exp. 188/2021 256/2021.

García Contreras Marlen Nallely vs. Vallejo Gaona Abraham. Controversias del Orden Familiar ´ Tm Sala Remitir Morelia. 1 Acdo. Núm. Exp. 2208/2023 Principal.

García Jiménez Altagracia su Sucesión. Sucesorio Familiar Tm Expdllo. Vista. 1 Acdo. en Expedientillo. Núm. Exp. 1982/2023.

García Hernández Jéssica vs. Hugo Armando del Ángel Chávez. Controversias del Orden Familiar Tm Expdllo. Vista. 1 Acdo. Núm. Exp. 1200/2016.

Garrido Luna José Gabriel su Sucesión. Sucesorio Familiar Tm Expida Copias. 1 Acdo. Núm. Exp. 1164/2024 Principal.

Gasca Ojeda Alejandro su Suc. Sucesorio Familiar Tm Expdllo. Solicitud. 1 Acdo. Núm. Exp. 1424/2014.

SOLO CONSULTA
SOLO CONSULTA
SOLO CONSULTA

Gonsen Uribe Ma Guadalupe vs. Casrlos García Francésconi. Especial Familiar J. Turno Of. 1 Acdo. en Incidente. Núm. Exp. 1188/2019 Inc. de Cump. de Convenio.

González Hernández Leslye del Carmen vs. Álvarez Téllez Mario Alberto. Controversias del Orden Familiar Tm Of Cumplimiento. 1 Acdo. Núm. Exp. 2064/2022 Principal.

González Moreno Jazmín Guadalupe vs. García Yanez Bardo Alfonso. Controversias del Orden Familiar Tm Llegada Archivo Copias Elec. 1 Acdo. en Expedientillo. Núm. Exp. 308/2011 Bis. 1.

González Gutiérrez Sandra Laura vs. Lazcano Aguirre Jesús Arnaldo. Controversias del Orden Familiar J. Cumplimenta Requerimiento. 1 Acdo. en Incidente. Núm. Exp. 54/2014 Inc. de Guarda y Custodia Tomo II.

Gutiérrez Valverde Socorro. Sucesorio Familiar Tm Expdllo. Solicitud. 1 Acdo. en Otros. Núm. Exp. 2074/2019 Cuarta Sección.

Gutiérrez Marino Sonia Esther vs. Pérez Cruz Rafael. Ord. Civil Familiar L. Refiere Contestar. 1 Acdo. en Incidente. Núm. Exp. 426/2001 Ejecc. de Sentencia.

Hernández Barranco Liliana vs. Peralta Salazar Iván Barush. Controversias del Orden Familiar L. Contestación a Incidente. 1 Acdo. en Incidente. Núm. Exp. 626/2023 Inc. de Reduc. de Pensión Alimenticia.

Horta Santos Fabiola vs. Cabañas Reyes Juan Manuel. Especial Familiar Tm Expdllo. Tengase Los Originales. 1 Acdo. Núm. Exp. 282/2013.

Huitrón García Roberto vs. Rosalinda de la Concepción Pinillos Zamudio. Div. Nec. Tm Llegada Archivo. 1 Acdo. Núm. Exp. 300/2008.

Islas Brito Claudia Isabel vs. Rafael Ocampo Ruíz. Especial Familiar J. No Ha Lugar. 1 Acdo. en Incidente. Núm. Exp. 1086/2012 Inc. de Cancel. de Pensión Alimenticia.

Jaimes Fonseca Fabiola vs. Ramírez Velázquez Jesús Eduardo. Controversias del Orden Familiar Tm Of Cecofam. 2 Acdos. Núm. Exp. 440/2024 Principal.

Jiménez Salgado Alejandra su Suc. Sucesorio Familiar J. Turno Of. 1 Acdo. Núm. Exp. 1212/2024.

León Aguilar Isaai Nataniel vs. Miyaray González Juárez. Especial Familiar Tm Llegada Archivo. 1 Acdo. Núm. Exp. 1444/2017.

López Claro Ana Lilia vs. Víctor Hugo Salgado Carrillo. Ord. Civil Familiar Tm Of Cecofam. 1 Acdo. en Incidente. Núm. Exp. 640/2021 Tomo 2 Consecuencias Inherentes Al Divorcio.

López Guzmán Jorge. Sucesorio Familiar J. Aprueba Secc. Tercera. 1 Acdo. Núm. Exp. 1788/2022 Tercera Sección.

López Guzmán José de Jesús su Sucesión. Sucesorio Familiar L. Radicación. 1 Acdo. Núm. Exp. 356/2025.

López Vázquez Caritina su Sucesión. Sucesorio Familiar J. Sobresee Intest- Señala Fecha 790. 1 Acdo. Núm. Exp. 1930/2024 Principal.

Mariano Palacios García vs. Euride Artemis Moreno Mora. Controversias del Orden Familiar J. No Ha Lugar. 1 Acdo. Núm. Exp. 496/2022 Tomo II.

Mena Camacho Juan su Sucesión. Sucesorio Familiar J. Revoca-Autoriza. 1 Acdo. Núm. Exp. 1890/2023 Principal.

Mena Camacho Juan su Sucesión. Sucesorio Familiar J. Exhiba Constancia de Alineamiento y Número Oficial. 1 Acdo. Núm. Exp. 1890/2023 Secc. Segunda.

Mendoza Herrera María Magdalena su Suc, Sucesorio Familiar Tm Llegada Notario. 1 Acdo. Núm. Exp. 886/2021.

Mirafuentes Beltrán Lus María vs. Rojas Hernández Irene. Sucesorio Familiar Tm Desecha por Extermpoaneo. 1 Acdo. Núm. Exp. 230/2025.

Molina Matute Laura su Sucesión. Sucesorio Familiar Tm Autoriza IV Vii. 1 Acdo. Núm. Exp. 272/2022 Principal.

Molina Matute Laura su Sucesión. Sucesorio Familiar Tm Autoriza IV y Vii. 1 Acdo. en Otros. Núm. Exp. 272/2022 Secc. Segunda.

Molina Matute Laura su Sucesión. Sucesorio Familiar Tm Autoriza IV y Vii. 1 Acdo. Núm. Exp. 272/2022 Tercera Sección.

Morales Flores Ana María su Sucesión. Sucesorio Familiar L. Prevención. 1 Acdo. Núm. Exp. 354/2025.

Nava Lizbeth López. Controversias del Orden Familiar Tm Expdllo. Vista. 1 Acdo. en Expedientillo. Núm. Exp. 1516/2025.

Noguera Elizalde Marisa su Sucesión. Sucesorio Familiar J. Turno Of. 1 Acdo. Núm. Exp. 1924/2024 Principal.

Núñez Estrada Rodoldo su Sucesión. Sucesorio Familiar Tm Mp Desahoga Vista. 1 Acdo. Núm. Exp. 286/2025.

Oropeza Juan Antonio vs. María Sandra Rejón Rascón. Especial Familiar J. Rebeldia. 1 Acdo. en Incidente. Núm. Exp. 2038/2014 Vía de Apremio.

Ortiz Gutiérrez Luis vs. Esqueda Lara Beatriz. Especial Familiar Tm Requerimientosala Cumplido. 1 Acdo. en Incidente. Núm. Exp. 2064/2021 Tomo II Inc. de Liquidación.

Otero Cruz Angélica vs. González Contreras Eduardo. Controversias del Orden Familiar J. Vista Contrario. 1 Acdo. Núm. Exp. 1028/2024 Principal.

Pacheco Reveles Carlos Manuel vs. Kiewek González Carmen Alejandra. Especial Familiar Tm Reserva Autos en Sala. 1 Acdo. en Incidente. Núm. Exp. 746/2022 Tomo 2 Consecuencias Inherentes Al Div.

Palmas González Iliana Rocío vs. Juárez Ruíz Juan Salvador. Especial Familiar L. Proveer Incidente. 1 Acdo. Núm. Exp. 778/2019.

Palmas González Iliana Rocío vs. Juárez Ruíz Juan Salvador. Especial Familiar L. Admisión. 1 Acdo. en Incidente. Núm. Exp. 778/2019 Inc. de Modificación de Convenio.

Pérez Hurtado Luz Verónica vs. Benitez Vázquez Darío. Especial Familiar J. Admite Prueba- Turno Of. 1 Acdo. en Incidente. Núm. Exp. 2440/2024 Inc. de Cancel. de Pensión Alimenticia en contra de Axel Sebastián y Luiz Noelia Benítez P.

Preciado Gutiérrez Erendira vs. Reyes López Iván su Sucesión y Reyes Ramírez José Luis. Ord. Civil Familiar J. Turno Of. 1 Acdo. Núm. Exp. 178/2025.

Puerto Garzón Miriam Rosalía vs. Garcés Sandoval Arturo. Controversias del Orden Familiar Tm Ced. Sin Dilig. 1 Acdo. en Incidente. Núm. Exp. 1212/2000 Cancel. de Pensión.

Ramírez Saucedo Ricardo su Sucesión. Sucesorio Familiar Tm Mp Desahoga Vista. 1 Acdo. Núm. Exp. 1454/2024 Principal.

Rangel Ruíz Carlos Vicente y Rosa María López Vázquez vs. Emmanuel Alejandro Velasco Peregrina. Controversias del Orden Familiar L. Amparo Obre. 1 Acdo. en Amparo. Núm. Exp. 1234/2018 Amparo Directo.

Rodríguez Trejo Perla Xóchitl vs. Trinidad Ruíz Adolfo. Especial Familiar Tm No Tiene Personalidad. 1 Acdo. Núm. Exp. 2178/2024.

Rodríguez de Molina Juan. Sucesorio Familiar L. Desechamiento. 1 Acdo. en Incidente. Núm. Exp. 2966/2024 Inc. de Permiso y Licencia de Venta de Inmueble Presentado el 23/04/2025.

Saldaña Mosqueda Edgar vs. Saldaña Nieto José Rubén. Controversias del Orden Familiar J. Desistimiento. 1 Acdo. Núm. Exp. 1912/2024 Principal.

Santos Romero Britney Itzel vs. Lozada Campos Adrián. Controversias del Orden Familiar J. Aud. de Ley. 1 Acdo. Núm. Exp. 1810/2024 Principal.

Segura Mateo Arturo vs. Téllez Báez Verónica Alicia. Ord. Civil Familiar J. Elaborar Instructivo. 1 Acdo. en Otros. Núm. Exp. 592/2023 Vía de Apremio.

Tecpa Oaxaca Maricela Jazmín vs. Samuel Nájera de Paz. Controversias del Orden Familiar Tm Expdllo. Solicitud. 1 Acdo. Núm. Exp. 798/2018.

Torres Padilla María Julieta vs. Santos Espinoza Gilberto. Controversias del Orden Familiar J. Turno Of. 3 Acdos. Núm. Exp. 2866/2024.

Torres Pérez María de Jesús vs. Jorge Reyes Santiago. Controversias del Orden Familiar Tm Autoriza Vii. 1 Acdo. Núm. Exp. 942/2017.

Trujillo Gómez Carlos Alberto vs. Contreras Rondon Sandra Liliana. Controversias del Orden Familiar Tm Resol Sala. 1 Acdo. Núm. Exp. 1540/2024 Principal.

Urquijo Cárdenas Zaida vs. José Francisco Carreón Rodríguez. Controversias del Orden Familiar Tm Expdllo. Solicitud. 1 Acdo. Núm. Exp. 2168/2018.

Vargas Infante Adaly vs. César Fabricio Inzunza Suriano. Controversias del Orden Familiar Tm Expida Copias. 1 Acdo. Núm. Exp. 1042/2018.

Vargas Viault Sandra Lorena vs. Aguirre Solorio Noé Efraín. Ord. Civil Familiar Tm Exhibe Billete. 1 Acdo. Núm. Exp. 2404/2024 Billetes.

Villaluz Martínez Vanessa Viridiana vs. Israel Lara Hernández. Controversias del Orden Familiar Tm Of Cumplimiento. 1 Acdo. Núm. Exp. 2150/2018.

Zarco Rosas Celia Juana su Sucesión. Sucesorio Familiar Tm Expdllo. Vista. 1 Acdo. Núm. Exp. 1820/2024 Principal.

De la Tore Palacios Izteotl Evelyn Margarita vs. Anguiano Bucio Martín. Controversias del Orden Familiar Tm Exhibe Billete. 1 Acdo. Núm. Exp. 2266/2024 Billetes.

SOLO CONSULTA
SOLO CONSULTA
SOLO CONSULTA

De la Tore Palacios Izteotl Evelyn Margarita vs. Anguiano Bucio Martín. Controversias del Orden Familiar Tm de Nva Cta Oficio. 1 Acdo. Núm. Exp. 2266/2024 Tomo II.

De la Torre Palacios Izteotl Evelyn Margarita vs. Anguiano Bucio Martín. Controversias del Orden Familiar L. Amparo Nuevo, Rendir Informe Justif. 1 Acdo. en Amparo. Núm. Exp. 2266/2024 Amparo 482/2025.

NO PUBLICADOS

Cruz Flores Óscar vs. Vázquez Flores Pamela Itzayana. Controversias del Orden Familiar L. Contestación, Admite Reconv. 1 Acdo. Núm. Exp. 346/2022 Principal.

AUDIENCIA

Hernández Medina Letiica. Aud. 801 R Sucesorio Familiar. 1 Aud. en Expedientillo. Núm. Exp. 182/2024.

Reséndiz Velázquez Cruz su Sucesión. Aud. 790 Sin Asistencia R Sucesorio Familiar. 1 Audiencia. Núm. Exp. 658/2024 Principal.

LA SECRETARIA DE ACUERDOS
MTRA. LUCY ROCÍO DURÁN BONIFAZ

SEGUNDO DE LO FAMILIAR

SECRETARÍA "A"
ACUERDOS DEL 14 DE MAYO DEL 2025

Aguilar Zapotitla Óscar vs. Olmos Espinoza Mónica Karina. Controversias del Orden Familiar Ckmn. 1 Acdo. Núm. Exp. 2173/2024.

Álvarez Tufiño Andrés. Sucesorio Familiar Ckmn. 1 Acdo. Núm. Exp. 379/2025.

Álvarez Uvalle Guillermo. Sucesorio Familiar 1 Acdo. Núm. Exp. 503/2017.

Anzaldúa Bonilla Roberto vs. Pichardo García Jocelyn. Ord. Civil Familiar Acdo. Geb. 1 Acdo. en Incidente. Núm. Exp. 3061/2024 Inc. de Liquidación Conyugal Tomo III.

Arriaga Romero Rocío vs. José Eduardo Segura Ramos. Controversias del Orden Familiar Ckmn. 1 Acdo. Núm. Exp. 205/2017.

Barbeyto Chalte Lucila su Sucesión. Sucesorio Familiar Acdo. Amc. 1 Acdo. Núm. Exp. 2189/2023.

Barrera Plata Yahir Antonio vs. Serrano Díaz Yuritzi Estefania. Especial Familiar 1 Acdo. Núm. Exp. 1167/2023.

Barrueta Mejía José. Sucesorio Familiar 1 Acdo. en Expedientillo. Núm. Exp. 1421/2007 Bis. 1 Expedientillo.

Barrueta Solís Rutilio su Sucesión. Sucesorio Familiar Acuerdo. 1 Acdo. Núm. Exp. 249/2024.

Bastida Olguín Karla Rubí vs. Alonso Hernández Luis Ángel. Controversias del Orden Familiar Acuerdo. 1 Acdo. en Expedientillo. Núm. Exp. 1883/2023.

Beiza Pineda Juventino su Sucesión. Sucesorio Familiar Acdo. Geb. 2 Acdos. Núm. Exp. 31/2023 Secc. Segunda.

Campos Mayor Antonio. Int. 1 Acdo. Núm. Exp. 375/2025.

Cancino Vázquez Brenda Elizabeth vs. Ángeles García Germán Said. Controversias del Orden Familiar Acdo. Geb. 3 Acdos. Núm. Exp. 1937/2024.

Carranza Castellanos Beatriz su Sucesión. Sucesorio Familiar 1 Acdo. Núm. Exp. 1111/2024.

Castañeda Calvillo Marlen vs. José Luis Cuevas Barrera. Controversias del Orden Familiar 1 Acdo. Núm. Exp. 695/2015.

Cleto Ruiz Jorge Antonio. Sucesorio Familiar 1 Acdo. Núm. Exp. 1401/2017.

Córdova Galicia Lorena Ivette vs. Juan Francisco Anaya Zenón. Especial Familiar Oficio Al Archivo Judicial. 1 Acdo. en Expedientillo. Núm. Exp. 2153/2012 Expedientillo.

Corona Santiago María de Lourdes su Sucesión. Sucesorio Familiar Acdo. Amc. 3 Acdos. Núm. Exp. 3205/2024.

Coronel García Guadalupe. Sucesorio Familiar Acuerdo. 1 Acdo. en Expedientillo. Núm. Exp. 1549/2008.

Cruz Hernández Christopher Jesús vs. Gómez Rojas Ana Karen. Especial Familiar Ckmn. 1 Acdo. en Incidente. Núm. Exp. 459/2023 Inc. de Incumplimiento de Convenio.

Delgado López Yadira vs. Guzmán Laynes Joaquín. Controversias del Orden Familiar Acdo. Amc. 1 Acdo. Núm. Exp. 1121/2022 Principal.

Durán Díaz Anastacia vs. González Mazas Sergio. Controversias del Orden Familiar Acdo. Geb. 1 Acdo. en Incidente. Núm. Exp. 517/2006 Inc. de Cancel. de Pensión Alimenticia por Cambio de Situación.

Espinosa Ceballos Ana María de Las Mercedes. Sucesorio Familiar Acuerdo. 1 Acdo. en Expedientillo. Núm. Exp. 199/2021.

Flores Contreas Claudia Beatriz. Controversias del Orden Familiar Acuerdo. 1 Acdo. en Expedientillo. Núm. Exp. 163/2005.

Flores García Lucía Edith vs. Gutiérrez Mugica Heraclio Constantino. Controversias del Orden Familiar Ckmn. 1 Acdo. Núm. Exp. 1481/2022 Tomo III.

Fuentes Guevara Mario Arturo vs. María Dolores Feria Osorio. Especial Familiar Acuerdo. 1 Acdo. Núm. Exp. 289/2014.

Gálvez Vázquez José Luis. Especial Familiar Oficio Al Archivo Judicial. 1 Acdo. en Expedientillo. Núm. Exp. 331/2016 Expedientillo.

Garibay Alicia Blanca Estela vs. Armando Claudio López. Controversias del Orden Familiar Acuerdo. 1 Acdo. Núm. Exp. 331/2021.

Garrido Álvarez Lorena Beatriz vs. Rodríguez Meza Servando. Alim. Comparec. Acdo. Amc. 3 Acdos. Núm. Exp. 2139/2024.

Gatica Barrón Julio César vs. Reyes Méndez Érika Viviana. Especial Familiar Acuerdo. 1 Acdo. Núm. Exp. 179/2023 Principal.

Gómez Nava Josefa Narciza su Suc. Sucesorio Familiar 1 Acdo. Núm. Exp. 3469/2024.

Gómez Rosas Érika vs. Jorge Romero Arroyo. Especial Familiar Acdo. Geb. 1 Acdo. en Incidente. Núm. Exp. 869/2020 Inc. de Guarda y Custodia.

González Calero Erasmo Carlos vs. Mercedes Gutiererz Smith. Especial Familiar 1 Acdo. Núm. Exp. 67/2018.

González Calero Erasmo Carlos. Controversias del Orden Familiar 1 Acdo. en Incidente. Núm. Exp. 67/2018 Incidente.

González Hernández Arturo vs. Nancy Yovana Moreno Acosta. Controversias del Orden Familiar Ckmn. 2 Acdos. Núm. Exp. 1819/2024.

González Morales María Eugenia. Sucesorio Familiar Ckmn. 1 Acdo. Núm. Exp. 405/2013 Tomo III.

Guzmán Álvarez Edwin Orlando vs. Morales Sqanchez Alma Nayeli. Especial Familiar Ckmn. 1 Acdo. Núm. Exp. 745/2019.

Guzmán Paola Denis Cortés. Controversias del Orden Familiar Acdo. Ca. 3 Acdos. en Amparo. Núm. Exp. 13/2018 Amparo 223/2024.

Gómez Rubio Eduardo Rodolfo. Sucesorio Familiar Ckmn. 1 Acdo. Núm. Exp. 339/2022 Principal.

Hernández Blanco Carlos Alberto vs. Coronel Solórzano Fernanda Isabel. Controversias del Orden Familiar Ckmn. 2 Acdos. Núm. Exp. 1075/2024.

Herrera Sole Samia. Juris. Voluntaria Familiar Acdo. Amc. 1 Acdo. Núm. Exp. 123/2017.

Herrera Álvarez Luis Roberto vs. Andrea Giovana Zamorano Ontiveros. Controversias del Orden Familiar 1 Acdo. en Incidente. Núm. Exp. 911/2021 Inc. de Susp. de Guarda y Custodia.

Ibáñez García Pablo. Ord. Civil Familiar Ckmn. 1 Acdo. Núm. Exp. 3245/2024.

Jabbour Georges vs. López Ontiveros Victoria Guadalupe. Especial Familiar A. 1 Acdo. Núm. Exp. 93/2024.

Jabbour Georges vs. López Ontiveros Victoria Guadalupe. Especial Familiar Acdo. Geb. 1 Acdo. en Incidente. Núm. Exp. 93/2024 Inc. de Incumplimiento de Convenio.

Jaime Peralta Claudia vs. Gómez Vázquez Miguel. Controversias del Orden Familiar Acdo. Geb. 1 Acdo. en Incidente. Núm. Exp. 1665/1999 Inc. de Cancel. de Pensión Alimenticia.

Juárez Flores José Jorge. Sucesorio Familiar Acuerdo. 1 Acdo. Núm. Exp. 118/2020.

Juárez González Andrés su Sucesión. Sucesorio Familiar 1 Acdo. Núm. Exp. 873/2024.

Juárez Páez Ana Luisa vs. Calvo Tejada José Manuel. Controversias del Orden Familiar Acdo. Geb. 1 Acdo. Núm. Exp. 3229/2024.

Juárez Victoriano Juana vs. Hernández Martínez Erik Hugo. Controversias del Orden Familiar Ckmn. 1 Acdo. Núm. Exp. 1467/2023.

Legazpi Ruíz Guadalupe su Sucesión. Sucesorio Familiar Acuerdo. 1 Acdo. Núm. Exp. 1551/2023.

López García Penelope Guadalupe vs. García Macías Carlos Jorge. Controversias del Orden Familiar 1 Acdo. en Incidente. Núm. Exp. 1247/2005 Inc. de Cancel. de Pensión Alimenticia.

López Javier Carlos su Sucesión. Sucesorio Familiar Acdo. Amc. 1 Acdo. Núm. Exp. 69/2023 Secc. Cuarta.

López Luque Irma vs. Téllez Ocaña Rodolfo. Especial Familiar Acdo. Geb. 1 Acdo. Núm. Exp. 3113/2024 Inc. de Fijación de Pensión Alimenticia Definitiva.

SOLO CONSULTA
SOLO CONSULTA
SOLO CONSULTA

Luna Brenes José Ricardo su Sucesión. Sucesorio Familiar Acdo. Geb. 1 Acdo. Núm. Exp. 729/2023 Secc. Cuarta.
Luna Rodríguez María del Refugio. Juris. Voluntaria Familiar 1 Acdo. Núm. Exp. 3255/2024.
Macías Guillén Carlos Jafet vs. Villuendas García Gabriela. Especial Familiar Acdo. Geb. 3 Acdos. en Incidente. Núm. Exp. 239/2025 Inc. de Régimen de Convivencias Tomo III.
Malagón Sánchez Manuel Omar vs. Mara Medina Fuentes. Especial Familiar 1 Acdo. Núm. Exp. 2039/2013.
Marquina Ramírez Anahi Jazmín vs. Carlso Rodrigo Hernández Rovelo. Especial Familiar Acdo. Geb. 3 Acdos. en Incidente. Núm. Exp. 1185/2017 Inc. de Cambio de Guarda y Custodia.
Martínez Fragoso Fernando Jorge vs. Vázquez Domínguez Jacqueline Jovita. Especial Familiar Acdo. Geb. 1 Acdo. en Incidente. Núm. Exp. 659/2024 Inc. de Pensión Alimenticia y Pensión Alimenticia Retroactiva.
Martínez Gatica Sandra vs. Martínez Marcial Eduardo. Controversias del Orden Familiar Acdo. Amc. 1 Acdo. Núm. Exp. 1177/2022.
Martínez Gómez Manuel su Sucesión. Sucesorio Familiar Acdo. Amc. 1 Acdo. Núm. Exp. 1803/2024.
Martínez Sánchez Arturo vs. Lara Baron Arminda. Especial Familiar Acdo. Geb. 1 Acdo. en Incidente. Núm. Exp. 1873/2022 Inc. de Liquidación de Sociedad Conyugal.
Martínez Zambrano Estela Quiahuitl vs. Vivar Ereiva Gonzalo. Controversias del Orden Familiar Acdo. Amc. 1 Acdo. Núm. Exp. 1769/2024.
Martínez Gutiérrez Enriqueta. Int. 2 Acdos. Núm. Exp. 1009/2000.
Mata Reyes Juana. Sucesorio Familiar 1 Acdo. en Otros. Núm. Exp. 1761/2019 Secc. Cuarta.
Medina Catarino Nely su Sucesión. Sucesorio Familiar Ckmn. 1 Acdo. Núm. Exp. 83/2025.
Mendoza Jiménez Tranquilina. Sucesorio Familiar Acuerdo. 1 Acdo. Núm. Exp. 2229/2013.
Mendoza Zavala Elia vs. Celio Vega José Gerardo. Especial Familiar 2 Acdos. en Expedientillo. Núm. Exp. 2075/2015.
Meneses Martínez Víctor su Suc. Sucesorio Familiar Acuerdo. 1 Acdo. Núm. Exp. 2183/2024.
Mercado Leal Lucero. Sucesorio Familiar Girar Oficio Al Archivo. 1 Acdo. en Expedientillo. Núm. Exp. 163/2021 Expedientillo.
Montealegre Gómez Patricia Lucía vs. Zuleta Calderón Andrés Alejandro. Controversias del Orden Familiar Acdo. Geb. 1 Acdo. Núm. Exp. 3437/2024 Tomo II del Principal.
Montes Ruíz Fabiola vs. Adolfo Aviña Sandoval. Especial Familiar Acdo. Geb. 1 Acdo. Núm. Exp. 419/2017.
Montiel Rivera Karla vs. Ávila Rojas Ulises Neftalí. Controversias del Orden Familiar Acdo. Geb. 2 Acdos. Núm. Exp. 2021/2024.
Morales Verdin María Mercedes. Sucesorio Familiar Ckmn. 1 Acdo. Núm. Exp. 2849/2024.
Moreno Vasconcelos Juan Humberto vs. Espejel Paz Xóchitl. Div. Nec. 1 Acdo. Núm. Exp. 3025/2024.
Nava Jiménez Mayra Irene vs. Ignacio Ramírez Rodríguez. Div. Incausado Ckmn. 1 Acdo. Núm. Exp. 1393/2009.
Nava Pérez Joselyne vs. Avilés León Gustavo Adalberto. Controversias del Orden Familiar 1 Acdo. Núm. Exp. 1895/2024.
Noble Jiménez Viridiana vs. Cruz Castillo Ricardo Bacilio. Controversias del Orden Familiar 1 Acdo. Núm. Exp. 1793/2021 Principal Tomo VI.
Ohem Cachau José Manuel vs. Brockmann del Valle Mónica. Especial Familiar 1 Acdo. en Incidente. Núm. Exp. 981/2019 Inc. de Incumplimiento de Convenio.
Olivo Aranda Guillermo vs. Aurora Elizabeth Rodríguez Ortiz. Controversias del Orden Familiar Acdo. Amc. 2 Acdos. Núm. Exp. 1953/2018.
Ortiz Rivera Francisco Daniel su Suc. Sucesorio Familiar Acuerdo. 1 Acdo. Núm. Exp. 201/2025.
Ortiz Rosales Adolfo su Sucesión. Sucesorio Familiar Acuerdo. 1 Acdo. Núm. Exp. 103/2024.
Padilla Navarro Aldo y Ana Karen Hernández Soberanes. Ord. Civil Familiar 1 Acdo. Núm. Exp. 1385/2017.
Palomares Alfaro Antonio su Sucesión. Sucesorio Familiar Acdo. Amc. 1 Acdo. Núm. Exp. 1417/2024.
Patrón Trejo Laura vs. Roberto Carlos Guerra Sánchez. Especial Familiar Acuerdo. 1 Acdo. en Expedientillo. Núm. Exp. 167/2014.
Paz Tapia Consuelo su Sucesión. Sucesorio Familiar Ckmn. 1 Acdo. Núm. Exp. 3273/2024.
Pliego Torres Argelia vs. Enrique Alvarado Benavides. Controversias del Orden Familiar Acdo. Geb. 1 Acdo. en Incidente. Núm. Exp. 171/2013 Inc. de Cambio de Guarda y Custodia y Cancel. de Pensión Alimenticia.
Ramos Hernández Daniel Alejandro vs. Ramos Robles Juan Manuel. Cont. Ord. Fam. 2 Acdos. Núm. Exp. 659/2011.
Reyes Arcos Denisse vs. Villada Flores José Alberto. Ord. Civil Familiar Acdo. Geb. 1 Acdo. Núm. Exp. 331/2025 Vía de Apremio.
Reyes del Prado Kimberly vs. Mendoza Rubio Jesús Eduardo. Especial Familiar Ckmn. 1 Acdo. en Incidente. Núm. Exp. 863/2023 Inc. para Resolver Las Cuestiones Inherentes Al Matrimonio.
Robles Paya María Elizabeth. Juris. Voluntaria Familiar Acuerdo. 1 Acdo. Núm. Exp. 3505/2024.
Rodríguez Coss Victoria. Sucesorio Familiar Acdo. Amc. 1 Acdo. en Expedientillo. Núm. Exp. 67/2020.
Rodríguez Lemus Gerardo su Sucesión. Sucesorio Familiar Ckmn. 1 Acdo. Núm. Exp. 1315/2023.
Rodríguez Pérez Tania Berenice vs. Alejandro Montiel Hernández. Controversias del Orden Familiar Ckmn. 1 Acdo. en Expedientillo. Núm. Exp. 1285/2008.
Roldán Sánchez María Cristina vs. Carlos Fernando Turegano Tenorio. Especial Familiar 1 Acdo. en Expedientillo. Núm. Exp. 169/2000.
Rosas Bobadilla Gloria su Sucesión. Sucesorio Familiar Acdo. Amc. 1 Acdo. Núm. Exp. 1461/2024.
Ruíz y González Apolinar su Sucesión. Sucesorio Familiar 1 Acdo. Núm. Exp. 3155/2024.
Sanabrais Martín Yadira Isela vs. García Córdova Rogelio Enrique. Controversias del Orden Familiar Acdo. Geb. 2 Acdos. en Incidente. Núm. Exp. 2331/2024 Inc. de Cancel. Provisional de Pensión Alimenticia.
Sánchez García Nadia Elizabeth vs. Garduño Sánchez Rodolfo Omar. Controversias del Orden Familiar Ckmn. 1 Acdo. en Otros. Núm. Exp. 3/2025 Guardia de Violencia.
Sánchez Martínez María Olga vs. García Díaz Anastasio. Controversias del Orden Familiar Acdo. Amc. 1 Acdo. en Expedientillo. Núm. Exp. 1003/1999 Expedientillo.
Sánchez y Arredondo Bruno Jorge. Sucesorio Familiar 1 Acdo. Núm. Exp. 2023/2019.
Sandoval Ayala Eva vs. José Antonio Hernández Pacheco. Controversias del Orden Familiar 1 Acdo. en Incidente. Núm. Exp. 2211/2012 Inc. de Cancel. de Pensión Alimenticia.
Santiago Santiago Félix su Sucesión. Sucesorio Familiar Se Difiere Audiencia. 1 Acdo. Núm. Exp. 1751/2024.
Santillán Navarro José su Sucesión. Sucesorio Familiar 1 Acdo. Núm. Exp. 25/2025.
Siete Chamonica Ignacio su Sucesión. Sucesorio Familiar Ckmn. 1 Acdo. Núm. Exp. 293/2024 Secc. Cuarta.
Silva Vega María Guadalupe. Sucesorio Familiar 1 Acdo. Núm. Exp. 2155/2017.
Sotelo Galeana Rosario del Pilar vs. Fajardo Dolci Guillermo Antonio. Especial Familiar Ckmn. 1 Acdo. en Incidente. Núm. Exp. 491/2024 Inc. de Pago de Pensión Alimenticia.
Sánchez Calderón María Guadalupe. Test. Acuerdo. 2 Acdos. Núm. Exp. 541/2008.
Torres Mendoza Eva vs. Hernández Jiménez José Alberto. Especial Familiar 1 Acdo. Núm. Exp. 1305/2021 Principal.
Valdez Gallardo María de Lourdes vs. Juan Antonio Flores Molina. Especial Familiar Acdo. Ca. 2 Acdos. en Amparo. Núm. Exp. 2825/2024 Cuad. Amparo.
Vázquez de la Luz Cristina vs. Edson Galindo Peñaflor. Alim. Comparec. Acdo. Amc. 1 Acdo. Núm. Exp. 1141/2012.
Vega Carmona Maricela vs. Islas Islas Diego. Controversias del Orden Familiar 1 Acdo. en Incidente. Núm. Exp. 2523/2024 Inc. de Cambio de Guarda y Custodia.
Vivas Zepeda Guillermo. Sucesorio Familiar 1 Acdo. Núm. Exp. 2281/2014 Secc. Segunda.
Xxx. Controversias del Orden Familiar Ckmn. 1 Acdo. Núm. Exp. 1511/2024.
Zamora Galván Manuel su Suc. Sucesorio Familiar Ckmn. 1 Acdo. Núm. Exp. 351/2025.
Zamudio Esteva Andrea Berenice vs. Correa Monroy Ricardo. Controversias del Orden Familiar 1 Acdo. en Otros. Núm. Exp. 1279/2022 Inc. de Pago Retroactivo de Pensión.
Zapien Gómez Omar Francisco vs. Macedonio Pérez Teresa Gabriela. Controversias del Orden Familiar Acdo. Amc. 1 Acdo. Núm. Exp. 701/2022 Tomo Vii.
Zárate Lorenzana María del Pilar vs. Rogelio Palma Rodríguez. Especial Familiar 1 Acdo. Núm. Exp. 661/2017.

SOLO CONSULTA
SOLO CONSULTA
SOLO CONSULTA

Zúñiga Castillo Elizabeth vs. Montoya Pichardo Juan. Controversias del Orden Familiar Ckmn. 1 Acdo. Núm. Exp. 2693/2024.

NO PUBLICADOS

Becerril Morales Rosa Marina vs. Julio César de la Rosa Mercado. Controversias del Orden Familiar Acdo. Geb. 2 Acdos. en Incidente. Núm. Exp. 109/2016 Inc. de Cancel. de Pensión Alimenticia.

AUDIENCIA

Beltrán Lázaro Dulce Rubí vs. José Castillo Ulises. Aud. Controversias del Orden Familiar 1 Audiencia. Núm. Exp. 2005/2024.

Cancino Romo Roxana Elizabeth vs. Ramírez Villantes Bardo. Aud. Ca Controversias del Orden Familiar 1 Audiencia. Núm. Exp. 2023/2024.

Medina Muñoz Martha Alicia. Acdo. Amc Juris. Voluntaria Familiar. 1 Audiencia. Núm. Exp. 1177/2024.

Montiel Rivera Karla vs. Ávila Rojas Ulises Neftalí. Acdo. Amc Controversias del Orden Familiar 1 Audiencia. Núm. Exp. 2021/2024.

SENTENCIAS DEFINITIVAS DEL 14 DE MAYO DEL 2025

Milla Jiménez Norma Catalina vs. Juan Luis Aguilar Torres. Controversias del Orden Familiar Sent. Def. 1 Núm. Exp. 989/2018 Tomo Ii

LA SECRETARIA DE ACUERDOS
LIC. GABRIELA ELIZARRARAZ BADILLO

SECRETARÍA "B"
ACUERDOS DEL 14 DE MAYO DEL 2025

Almanza García Karla vs. Zárate Hernández Octavio. Controversias del Orden Familiar Acdo. Raal. 1 Acdo. Núm. Exp. 752/2023 Tomo IV del Principal.

Alvarado Flores Julio su Sucesión. Sucesorio Familiar Vrb. 1 Acdo. Núm. Exp. 2266/2019 Secc. Tercera.

Arce Velázquez Paola Ivonne vs. Carlos Meza Jiménez. Controversias del Orden Familiar Vrb. 2 Acdos. en Incidente. Núm. Exp. 706/2014 Tomo II del Inc. de Guarda y Custodia y de Medidas en Materia de Violencia Familiar.

Becerril Enzastiga Jonathan Mizael vs. Hernández Valderrama Gabriela. Especial Familiar Acdo. Raal. 1 Acdo. en Incidente. Núm. Exp. 3492/2024 Inc. de Guarda y Custodia y Régimen de Visitas y Convivencias (Tomo II.

Belmont Luna Martha vs. Ramírez Ramírez Edgar Esteban. Controversias del Orden Familiar Acdo. Jlc. 1 Acdo. Núm. Exp. 1090/2023.

Brizuela de Santiago Andrea vs. José Andrés López Mejía. Controversias del Orden Familiar 1 Acdo. Núm. Exp. 1016/2021 Principal Tomo V.

Castro Rodríguez Brenda vs. Fernando García Arreguín. Controversias del Orden Familiar Acdo. Jlc. 1 Acdo. Núm. Exp. 1370/2018.

Cornejo Martínez Patricia vs. Pablo Alberto Medina Muñoz. Controversias del Orden Familiar Acdo. Jlc. 1 Acdo. en Incidente. Núm. Exp. 198/2025 Inc. de Cancel. de Pensión Alimentica en contra de Pablo Aarón Medina Cornejo.

Cortés Nava Epifanio. Sucesorio Familiar Acdo. Raal. 1 Acdo. en Otros. Núm. Exp. 90/2018 Tomo Dos.

Equihua Aviña Hermila vs. Alejandro Ceballos Robles. Controversias del Orden Familiar Acdo. Raal. 1 Acdo. en Otros. Núm. Exp. 2048/2015 Tomo II.

Estrada Estrada Luis. Sucesorio Familiar Acdo. Jlc. 2 Acdos. en Otros. Núm. Exp. 1122/2012 Secc. Tercera.

Estrella Alonso Erik vs. Mancera Alejandrez Alma Delia. Controversias del Orden Familiar Acdo. Jlc. 1 Acdo. Núm. Exp. 242/2024.

Flores Jiménez María Elena vs. García Aspe Mena Rafael. Especial Familiar Acdo. Raal. 1 Acdo. en Incidente. Núm. Exp. 2894/2024 Inc. de Pensión Alimenticia.

García Cruz Carlos Francisco. Sucesorio Familiar 1 Acdo. Núm. Exp. 942/2020.

García Medina Emanuel Alejandro vs. Botello Trejo Luz María. Controversias del Orden Familiar Acdo. Raal. 1 Acdo. Núm. Exp. 1900/2024.

Gaytán García Juana Paula vs. Moreno Gaytán Uriel. Controversias del Orden Familiar Acdo. Jlc. 1 Acdo. Núm. Exp. 1048/2023.

González Calleja Carlos Iván vs. González Pérez Juan Carlos. Controversias del Orden Familiar 1 Acdo. Núm. Exp. 810/2024.

González Márquez Antonio. Sucesorio Familiar Acdo. Raal. 1 Acdo. Núm. Exp. 2306/2015.

Guerrero Salgado Guillermina su Sucesión. Sucesorio Familiar Acdo. Jlc. 1 Acdo. Núm. Exp. 16/2025.

Guzmán Colina Carmen. Sucesorio Familiar Acdo. Jlc. 1 Acdo. Núm. Exp. 2420/2013.

Heredia Barragán J Jesús su Sucesión. Sucesorio Familiar Acdo. Ca. 1 Acdo. Núm. Exp. 546/2023 Cuad. Amparo.

Heredia Barragán Jesús y/o J. Jesús Heredia Barragán y/o J Jesús Heredia Barragán y/o Jesús Heredia B y/o Jesús Heredia. Sucesorio Familiar Recurso de Q. Ca. 1 Acdo. Núm. Exp. 546/2023.

Hermida y Unda Graciela. Sucesorio Familiar 2 Acdos. Núm. Exp. 1116/2021 Secc. Segunda.

Hernández Alonso Gloria Patricia. Juris. Voluntaria Familiar Acdo. Raal. 1 Acdo. Núm. Exp. 1658/2022.

Hernández Valencia Sonia vs. Arozqueta Arias Salvador. Ord. Civil Familiar Vrb. 1 Acdo. en Incidente. Núm. Exp. 536/2005 Inc. de Cancel. de Pensión Alimenticia vs. Irlanda Belén Arozqueta Hernández.

Islas Laguna Rosa Estela vs. Miguel Ángel Escutia Ruíz. Controversias del Orden Familiar Acdo. Raal. 1 Acdo. en Expedientillo. Núm. Exp. 2748/2024 Inc. de Devolución de Pensión por Cobro Indebido.

Kumate Rodríguez Jesús. Sucesorio Familiar Vrb. 1 Acdo. en Otros. Núm. Exp. 1406/2018 Secc. Cuarta.

Kumate Rodríguez Jesús. Sucesorio Familiar Vrb. 1 Acdo. en Otros. Núm. Exp. 1406/2018 Secc. Tercera.

Lamas y Kobashi Benjamín Alejandro su Suc. Sucesorio Familiar 3 Acdos. Núm. Exp. 2516/2024 Principal Tomo II.

Lara Hidalgo Venet Constantina vs. Michael Alejandro Hernndez Gutiérrez. Especial Familiar Acdo. Jlc. 1 Acdo. en Incidente. Núm. Exp. 1598/2019 Tomo III del Inc. de Guarda y Custodia Pensión Alimenticia Promov. por Venet Constantina Lara.

Leal Morales Melisa vs. Luis Antonio García Cruz. Controversias del Orden Familiar Acdo. Jlc. 1 Acdo. Núm. Exp. 530/2013.

Leyte Paramo María del Pilar vs. Lázaro Javier Quintero Martínez. Alim. Comparec. Acdo. Raal. 1 Acdo. Núm. Exp. 2718/2024.

López Álvarez Guadalupe vs. Alfredo Castillo Melchor. Especial Familiar 1 Acdo. en Incidente. Núm. Exp. 260/2010 Inc. de Ejecc. de Sentencia.

López Guzmán Rosa Esmeralda vs. Rentería Hernández Luis Leonardo. Controversias del Orden Familiar Vrb. 1 Acdo. Núm. Exp. 1458/2023.

López Moreno Samantha Itzel vs. José Luis López Martínez. Controversias del Orden Familiar 1 Acdo. Núm. Exp. 1002/2020.

López Moreno Samantha Itzel vs. José Luis López Martínez. Controversias del Orden Familiar 1 Acdo. en Incidente. Núm. Exp. 1002/2020 Inc. de Pago de Pensiones Vencidas y No Pagadas.

Manzano Cabrera Melva Noemí vs. Sánchez Chavarría Erik Ismael. Controversias del Orden Familiar 1 Acdo. Núm. Exp. 1138/2024.

Martínez Bautista Bernarda vs. Posadas Vázquez Cástulo. Controversias del Orden Familiar Acdo. Raal. 1 Acdo. Núm. Exp. 1316/2023.

Martínez Jerez María del Refugio Laura Luz su Sucesión. Sucesorio Familiar Acdo. Raal. 1 Acdo. Núm. Exp. 218/2023.

Martínez Parra Ana Karen vs. Eduardo Daniel Miranda Muñoz. Controversias del Orden Familiar Acdo. Jlc. 1 Acdo. en Incidente. Núm. Exp. 2502/2024 Modificación de Régimen Provicional de Visitas y Convivencias.

Martínez Ramírez Félix su Sucesión. Sucesorio Familiar Vrb. 1 Acdo. Núm. Exp. 1058/2023.

Martínez Saucedo Jéssica Alinne vs. Nájera del Pozo Alan Esteban. Controversias del Orden Familiar Acdo. Jlc. 1 Acdo. Núm. Exp. 3130/2024.

Martínez Villavicencio Jerónimo. Sucesorio Familiar Acdo. Raal. 1 Acdo. en Otros. Núm. Exp. 1766/2018 Secc. Cuarta.

Medina Barreto Deniyolanda vs. Jann Miguel Montes Barrios. Controversias del Orden Familiar 1 Acdo. en Incidente. Núm. Exp. 1026/2020 Inc. de Modificación de Convenio.

Medrano Marisela Rosa María vs. Romero García Héctor. Alim. Comparec. Acdo. Raal. 1 Acdo. Núm. Exp. 2738/2024.

Mendoza Bazán Harold Daniel vs. Barrera Razo Darinka Deyaneira. Controversias del Orden Familiar Acdo. Raal. 1 Acdo. Núm. Exp. 2388/2024.

Mier y Mena Martha Azucena. Int. Acdo. Jlc. 1 Acdo. Núm. Exp. 1858/2010.

Mondragón Martínez Celene vs. Pérez Loa Daniel. Controversias del Orden Familiar Acdo. Jlc. 1 Acdo. Núm. Exp. 90/2022.

SOLO CONSULTA
SOLO CONSULTA
SOLO CONSULTA

Montaño López Dulce Alitzel vs. Pérez Zaragoza Luis Daniel. Controversias del Orden Familiar 1 Acdo. Núm. Exp. 3450/2024.
Montenegro Cervantes Esperanza. Test. Acdo. Jlc. 1 Acdo. Núm. Exp. 1040/2011.
Montes Martínez Luis Carlos vs. Sandra Amalia Ruíz Magaña. Especial Familiar Vrb. 1 Acdo. en Incidente. Núm. Exp. 614/2020 Inc. de Liquidación de Sociedad Conyugal.
Olivares Salcedo Angélica Rocío vs. Ortiz Liñan Francisco Zacarías. Controversias del Orden Familiar Acdo. Raal. 1 Acdo. Núm. Exp. 2000/2024.
Ordóñez Luna Laurentino su Sucesión. Sucesorio Familiar Vrb. 1 Acdo. en Otros. Núm. Exp. 1020/2023 Secc. Cuarta.
Ortiz Rodríguez Brenda vs. Ocampo Herrera Jesús Rubén. Controversias del Orden Familiar Acdo. Raal. 1 Acdo. Núm. Exp. 624/2022 Tomo II.
. Ord. Civil Familiar Wiktoria Symanska. 1 Acdo. Núm. Exp. 2/2024 Bis. 1.
Pérez Olmos Jorge Javier. Sucesorio Familiar Acdo. Raal. 1 Acdo. Núm. Exp. 1394/2016.
Pineda Navarro Érika vs. Juan Carlos Torres Cornejo. Controversias del Orden Familiar 1 Acdo. Núm. Exp. 1836/2012.
Pintor Ávalos Irving. Juris. Voluntaria Familiar Acdo. Raal. 1 Acdo. Núm. Exp. 502/2024.
Prospero Yáñez Rosalba vs. Raúl Trinidad Méndez Cruz. Controversias del Orden Familiar Acdo. Jlc. 1 Acdo. en Incidente. Núm. Exp. 1542/2012 Inc. de Cancel. de Pensión Alimenticia.
Pulido Vázquez Francisco Eduardo. Juris. Voluntaria Familiar Vrb. 1 Acdo. Núm. Exp. 1028/2011 Tomo IV.
Pérez Manzano Rodolfo, su Sucesión. Sucesorio Familiar Acdo. Jlc. 4 Acdos. Núm. Exp. 334/2025.
Quiroz Salvador. Sucesorio Familiar 1 Acdo. Núm. Exp. 50/2019 Secc. Segunda.
Ramírez Juárez Mireya vs. Josué Salas Morales. Controversias del Orden Familiar Vrb. 1 Acdo. Núm. Exp. 402/2011.
Rangel Mejía Carmen su Sucesión. Sucesorio Familiar 1 Acdo. Núm. Exp. 34/2025.
Raygoza Sahagún Refugio su Sucesión vs. Enríquez Raygoza Mario Juan. Ord. Civil Familiar 1 Acdo. Núm. Exp. 1451/2024.
Reyes Moreno Francisco su Sucesión. Sucesorio Familiar Acdo. Raal. 1 Acdo. Núm. Exp. 1908/2024.
Rincón Torres Citlalli vs. Ricaño Rodríguez Héctor Miguel. Controversias del Orden Familiar Acdo. Jlc. 1 Acdo. Núm. Exp. 2082/2023 Inc. de Ejecc. de Sentencia.
Rivadeneyra Altamirano Joaquín su Sucesión. Sucesorio Familiar Vrb. 1 Acdo. Núm. Exp. 1342/2024.
Rivera Chavarría Anastasio. Sucesorio Familiar Acdo. Jlc. 1 Acdo. Núm. Exp. 670/2018.
Rivera González Ernesto vs. Jazmín Mallen Carachure. Especial Familiar Acuerdo. 1 Acdo. en Incidente. Núm. Exp. 698/2020 Inc. de Guarda y Custodia y Alimentos Tomop Dos.
Rivera Memetla Maricela vs. Mendoza Alvarado Anayely y Rivera Memetla Eduardo. Controversias del Orden Familiar Acdo. Raal. 1 Acdo. Núm. Exp. 1038/2023.
Rodríguez Castillo Carlos Enrique vs. Yazmín Nayeli Toledo Gutiérrez. Controversias del Orden Familiar 1 Acdo. en Otros. Núm. Exp. 2472/2024 Tomo Tres.
Rodríguez Herrera María del Carmen vs. Alberto Torrado Castillo. Controversias del Orden Familiar 1 Acdo. Núm. Exp. 1704/2013.
Rodríguez Salinas Julio César vs. Guadalupe Chaparro Gómez. Especial Familiar Acdo. Raal. 1 Acdo. en Incidente. Núm. Exp. 1666/2013 Activo Tomo III del Inc. de Liquidación de Sociedad Conyugal.
Rodríguez Soto Humberto. Sucesorio Familiar Acdo. Jlc. 1 Acdo. en Incidente. Núm. Exp. 1574/2002 Inc. de Repos. de Autos.
Rosales Torres Jacqueline vs. Rigoberto Colín González. Controversias del Orden Familiar Vrb. 1 Acdo. en Incidente. Núm. Exp. 694/2020 Inc. de Modificación de Convn. Promov. por Rigoberto Colín González.
Rosales Trejo María de Los Ángeles su Sucesión. Sucesorio Familiar 3 Acdos. Núm. Exp. 488/2024.
Roth Verónica Debora vs. Aspani Caltum José. Especial Familiar 1 Acdo. en Incidente. Núm. Exp. 1472/2017 Inc. para Regular Las Consecuencias Inherentes a la Disol. del Vínculo Matrimonial Tomo VI.
Sámano Pozos Jorge Enrique vs. María Leticia Azuela Nieto. Especial Familiar Acdo. Jlc. 1 Acdo. Núm. Exp. 600/2018.
Sánchez Medina Giovana Estefany vs. González Martínez Alexis Andrés. Controversias del Orden Familiar 1 Acdo. en Incidente. Núm. Exp. 1198/2021 Inc. de Incumplimiento y Oposición a Las Medidas Provisionales.
Sánchez Tovar María Guadalupe vs. Óscar López Peralta. Controversias del Orden Familiar 2 Acdos. Núm. Exp. 2080/2024 Tomo II del Principal.
Santiago Robles Sonia Margarita vs. Efrén Brizuela Vázquez. Controversias del Orden Familiar Acdo. Jlc. 1 Acdo. en Incidente. Núm. Exp. 960/2007 Inc. de Cancel. de Pensión Alimenticia.
Santos Sancjhez Guadalupe su Sucesión. Sucesorio Familiar Vrb. 1 Acdo. Núm. Exp. 56/2025.
Silva Aguilar Justino. Sucesorio Familiar Acdo. Raal. 1 Acdo. Núm. Exp. 2392/2014.
Sixtos de Vicente Eduviges Florentina su Sucesión. Sucesorio Familiar Acdo. Jlc. 1 Acdo. Núm. Exp. 1426/2022.
Sosa Vázquez Juan su Sucesión. Sucesorio Familiar 1 Acdo. Núm. Exp. 28/2025.
Soto Mendoza Lizbeth Ángela vs. Chao Reyes Jonathan. Controversias del Orden Familiar 2 Acdos. en Incidente. Núm. Exp. 2244/2024 Tomo IV Inc. de Guarad y Custodia.
Sánchez Rodríguez Saraí vs. Guillermo Rodríguez Osorio. Controversias del Orden Familiar Vrb. 1 Acdo. en Otros. Núm. Exp. 842/2020 Tomo VI del Principal.
Tinoco Ortega Yesenia vs. García Tinoco Karla Janine. Controversias del Orden Familiar 3 Acdos. Núm. Exp. 50/2024.
Torres Nuño Jorge. Sucesorio Familiar 3 Acdos. en Incidente. Núm. Exp. 2474/2024 Inc. para Obtener la Entrega del Bien Inmueble.
Torres Vega Mercedes su Sucesión. Sucesorio Familiar Acdo. Raal. 1 Acdo. en Expedientillo. Núm. Exp. 586/2023.
Trejo García Silvana Lourdes su Sucesión. Sucesorio Familiar 1 Acdo. Núm. Exp. 1756/2024.
Zamora Aviña Anas Allfadir vs. Esquivel Silva Ariadna. Ord. Civil Familiar Acdo. Raal. 1 Acdo. en Incidente. Núm. Exp. 2258/2024 Inc. de Pensión Alimenticia.
De Luna Melchor Nora Beatriz vs. José Mauricio Cruz Rodríguez. Especial Familiar Acdo. Raal. 1 Acdo. en Incidente. Núm. Exp. 2038/2016 Inc. de Liquidación de Sociedad Conyugal y Compensación.
AUDIENCIA
Castro Rolón Ernesto Josué y Paulina Vargas Uriarte. Aud. Ca Juris. Voluntaria Familiar. 1 Aud. en Incidente. Núm. Exp. 1262/2010 Inc. de Nul. de Actuaciones contra la Notif. Practicada el Día Veintinueve de Noviembr.
González Calleja Carlos Iván vs. González Pérez Juan Carlos. Controversias del Orden Familiar 1 Audiencia. Núm. Exp. 810/2024.
Martínez Bravo Jesús su Sucesión. Acdo. Raal Sucesorio Familiar. 1 Audiencia. Núm. Exp. 1294/2024.

SENTENCIAS DEFINITIVAS DEL 14 DE MAYO DEL 2025

Espinosa López Denisse Ilian vs. Villaseñor Fernández Axel Jared. Controversias del Orden Familiar Sent. Def. 1 Núm. Exp. 1314/2024
Torbellin Pérez Érika Lucía vs. Amador Pérez Edgar Josué. Controversias del Orden Familiar Sent. Def. 1 Núm. Exp. 3196/2024 Tomo Ii

EL SECRETARIO DE ACUERDOS POR MINISTERIO DE LEY
LIC. FABIÁN MARISCAL RAZO

TERCERO DE LO FAMILIAR

SECRETARÍA "A"
ACUERDOS DEL 14 DE MAYO DEL 2025

Álvarez Dávila Nelly vs. Mario Edgar Olmos Rojas. Especial Familiar 1 Acdo. Núm. Exp. 157/2009 Principal.
Amaya Jiménez Adriana Lizbeth vs. Salazar Flores Eluid Alberto. Controversias del Orden Familiar 1 Acdo. Núm. Exp. 1733/2024.
Amozurrutia de María y Campos Rafael vs. De Anzorena Jiménez María Isabel. Especial Familiar Ilr. 1 Acdo. en Incidente. Núm. Exp. 2195/2024 Inc. de Reduc. de Pensión Alimenticia 2.
Anguiano Reynoso Elisa su Sucesión. Sucesorio Familiar 1 Acdo. Núm. Exp. 733/2022.
Armijo Gómez David su Susesión. Sucesorio Familiar 1 Acdo. Núm. Exp. 2985/2024 Tomo II.

SOLO CONSULTA
SOLO CONSULTA
SOLO CONSULTA

Arriaga Presenda Jéssica Victoria. Juris. Voluntaria Familiar IIr. 1 Acdo. Núm. Exp. 1409/2021.
Aveleyra Cruz Herlinda. Sucesorio Familiar 1 Acdo. Núm. Exp. 2033/2018 Secc. Segunda.
Avente González Vanesa vs. Magaña Araujo Jorge Luis. Controversias del Orden Familiar 1 Acdo. Núm. Exp. 967/2022.
Báez Cruz Thelma vs. José Víctor Librado Alejandre. Controversias del Orden Familiar 1 Acdo. en Incidente. Núm. Exp. 821/2007 Bis. 2 Inc. - Pago de Pensines Alimenticia Vencidas y No Pagadas, Asicomo de Modificación de Modo de Pago.
Báeza Martínez Ramón su Sucesión. Sucesorio Familiar 1 Acdo. Núm. Exp. 857/2021.
Baroja Chavarría Graciela Monserrat vs. Cisneros Vallejo Mario Alejandro. Controversias del Orden Familiar 2 Acdos. Núm. Exp. 1433/2018.
Bautista Jerónimo Luis su Sucesión. Sucesorio Familiar IIr. 2 Acdos. Núm. Exp. 2465/2024.
Bautista Jerónimo Luis su Sucesión. Sucesorio Familiar 1 Acdo. en Incidente. Núm. Exp. 2465/2024 Incidente.
Cabrera Cortés Selena Alejandra vs. Fausto José Vázquez Amaya. Ord. Civil Familiar 1 Acdo. Núm. Exp. 405/2013.
Canales Medina Mario vs. Castellanos Guerra María José. Especial Familiar 1 Acdo. Núm. Exp. 1249/2021 Tomo III.
Carlos Pérez Mayra Analleli vs. Morales García Asahi. Controversias del Orden Familiar IIr. 2 Acdos. Núm. Exp. 3007/2024 Inc. Cambio de Guarda y Custodia.
Carmona Chávez María Cristina Concepción su Sucesión. Sucesorio Familiar 1 Acdo. Núm. Exp. 1341/2023.
Castro Ayala Alan vs. Buendía Vallejo Marina Neftalí. Especial Familiar Ikhs. 1 Acdo. Núm. Exp. 531/2017.
Clairin Piedras Francisco Javier vs. Francisco Javier Clairin Sánchez. Controversias del Orden Familiar 1 Acdo. Núm. Exp. 141/2014.
Correa Domínguez Donovan Orlando vs. García Gastélum Zulma Yerenia. Controversias del Orden Familiar 1 Acdo. Núm. Exp. 1347/2023.
Correa Domínguez Donovan Orlando vs. García Gastélum Zulma Yerenia. Controversias del Orden Familiar 1 Acdo. en Incidente. Núm. Exp. 1347/2023 Inc. de Cambio de Guarda y Custodia.
Correa Domínguez Donovan Orlando vs. García Gastélum Zulma Yerenia. Controversias del Orden Familiar 2 Acdos. en Incidente. Núm. Exp. 1347/2023 Inc. de Modificación de Convn. de Régimen de Visitas y Convivencias.
Cortés Samaniego Javier su Sucesión. Sucesorio Familiar 1 Acdo. Núm. Exp. 1641/2024.
Cortez Pedroza María del Pilar vs. José Luis Aguilar Méndez. Controversias del Orden Familiar 1 Acdo. en Expedientillo. Núm. Exp. 37/2003.
Crail García Cristina Araceli vs. Salazar Martínez Luis Raymundo. Controversias del Orden Familiar IIr. 1 Acdo. en Incidente. Núm. Exp. 1175/2001 Inc. de Cancel. de Pensión.
Cruz Nava Daniela vs. Nava Reyna Olivia. Controversias del Orden Familiar Ikhs. 1 Acdo. Núm. Exp. 1645/2024.
Cruz Ortiz Georgina Elizabeth vs. Castro Castañeda Pedro. Controversias del Orden Familiar Reb. de Agravios. 1 Acdo. en Incidente. Núm. Exp. 1053/2013 Inc. de Cancel. de Pensión Alimenticia de la C. Georgina Elizabeth Cruz Ortiz.
Díaz Flores María Margarita su Sucesión. Sucesorio Familiar 1 Acdo. Núm. Exp. 823/2024.
Díaz Méndez Mariana vs. Camargo Ángeles Edwin Alfonso. Controversias del Orden Familiar 1 Acdo. Núm. Exp. 1833/2021.
Díaz Rodríguez Nancy Berenice vs. Sánchez Rivas César. Controversias del Orden Familiar 1 Acdo. Núm. Exp. 1969/2016 Tomo II del Cuad. Principal.
Escamilla Chapa Guadalupe vs. Caballero Vargas Brandon Michel. Controversias del Orden Familiar Contestación de Agravios. 1 Acdo. Núm. Exp. 1247/2024.
Escobar Campos María Guadalupe su Sucesión. Sucesorio Familiar 1 Acdo. Núm. Exp. 1979/2024.
Estua Belaunzarán Alejandro vs. Elena Zambrano Legarreta. Especial Familiar IIr. 1 Acdo. en Incidente. Núm. Exp. 1583/2019 Inc. Pago de Pensiones.
Franco Gómez Cristina Beatriz vs. Rodríguez Hernández Carlos Isaac. Controversias del Orden Familiar 1 Acdo. Núm. Exp. 153/2021 Tomo IV.
Fuentes Ana Rosa García vs. García Fuentes Leticia. Controversias del Orden Familiar Entrega Billete de Depósito Ana. 1 Acdo. Núm. Exp. 157/2022.
Galicia Tapia Miguel. Int. 1 Acdo. Núm. Exp. 1605/1980.
García Espinoza Edwin Iván vs. Facio Campos Valeria. Controversias del Orden Familiar 2 Acdos. Núm. Exp. 2601/2024.
García Enciso José Enrique. Sucesorio Familiar 1 Acdo. en Expedientillo. Núm. Exp. 281/2025.
Gómez Vázquez Laura vs. Campos Flores Gerardo. Especial Familiar 1 Acdo. Núm. Exp. 2853/2024.
González Huerta Adriana Casimira su Sucesión. Sucesorio Familiar 1 Acdo. Núm. Exp. 341/2024.
González López María Luisa. Juris. Voluntaria Familiar 1 Acdo. Núm. Exp. 2485/2024.
González Martínez Karla Gabriela vs. Piñon Avendaño Fernando. Controversias del Orden Familiar Ikhs. 2 Acdos. Núm. Exp. 1519/2023.
González Molina Filogonio Mario su Sucesión. Sucesorio Familiar Ikhs. 1 Acdo. Núm. Exp. 1623/2023.
González Pérez Sara Martha. Juris. Voluntaria Familiar 1 Acdo. Núm. Exp. 1553/2024.
González Salinas Juan Carlos vs. Barrios Santos Norma Elizabeth. Especial Familiar 1 Acdo. en Amparo. Núm. Exp. 677/2023 Amparo 678/2025- III.
Guadarrama Ruíz Stephanie Mariana vs. Perea Palacios Miguel Eduardo. Especial Familiar 1 Acdo. en Incidente. Núm. Exp. 2729/2024 Consecuencias Inherentes a la Disol. del Vínculo Matrimonial II.
Guadarrama Limón Nancy Liliana vs. César Navarro Sevilla. Controversias del Orden Familiar 1 Acdo. en Expedientillo. Núm. Exp. 1209/2009.
Gutiérrez Villafranco Salvador su Suc. Int. Expedientillo. 1 Acdo. Núm. Exp. 757/2011.
Hernández González Norma Angélica vs. Polo Bustos Jorge Eduardo. Especial Familiar Entrega Billete de Depósito Ana. 1 Acdo. Núm. Exp. 111/2024.
Hernández Vega Yaqueline vs. Hernández Machorro Adrián. Controversias del Orden Familiar 1 Acdo. Núm. Exp. 1555/2023.
Ibarra Alejandra vs. Leopoldo Ramírez Trejo. Controversias del Orden Familiar Entrega Billete de Depósito Ana. 1 Acdo. Núm. Exp. 955/2014.
Jiménez Varela Armando Javier vs. Yulenis Piedra Valcarcel. Especial Familiar 1 Acdo. Núm. Exp. 385/2020.
Juárez Martínez María del Carmen. Int. 1 Acdo. Núm. Exp. 125/2011.
Kviat Nudel Marcos vs. Kviat Nudel Marcos. Sucesorio Familiar IIr. 1 Acdo. Núm. Exp. 2015/2021.
Landeros Hernández Amada su Sucesión. Sucesorio Familiar Ikhs. 4 Acdos. Núm. Exp. 871/2022.
López Coyote David Rubén su Sucesión. Sucesorio Familiar 1 Acdo. Núm. Exp. 2071/2021.
López Rodríguez Lucio su Sucesión. Sucesorio Familiar 1 Acdo. Núm. Exp. 2749/2024 Secc. Cuarta.
López Sánchez Román su Sucesión. Sucesorio Familiar 1 Acdo. Núm. Exp. 1125/2021.
López Solís Teresa su Sucesión. Sucesorio Familiar 1 Acdo. Núm. Exp. 1573/2019 Secc. Cuarta.
Loranca Márquez Sofía vs. Colín Sustayta Rafael. Controversias del Orden Familiar IIr. 1 Acdo. en Expedientillo_Expediente_No_Conocido. Núm. Exp. 1089/2007.
Loranca Márquez Sofía vs. Colín Sustayta Rafael. Controversias del Orden Familiar IIr. 1 Acdo. en Incidente. Núm. Exp. 1089/2007 Inc. de Cancel. Pensión Alimenticia.
Magos Márquez Vicente vs. Avilés Martínez Mitzy Giovanna. Controversias del Orden Familiar 1 Acdo. Núm. Exp. 1547/2023.
Maldonado Murillo Esther. Sucesorio Familiar 1 Acdo. Núm. Exp. 2123/2014 Bis. 2 Tomo II.
Mancilla Hernández Nancy Yanet vs. Cortés Ibarra Edgar. Controversias del Orden Familiar 1 Acdo. Núm. Exp. 2299/2012.
María de Los Ángeles Meza Ramírez vs. Roberto Arellano Cayetano. Vía de Apremio Familiar 1 Acdo. en Incidente. Núm. Exp. 1213/2005 Vía de Apremio.
Martínez Jiménez José Manuel. Sucesorio Familiar 1 Acdo. Núm. Exp. 2201/2024.
Maru Castro María Guadalupe vs. Melo Rivera Carlos. Controversias del Orden Familiar 1 Acdo. Núm. Exp. 465/2024.
Meléndez Zamora Gila Elva vs. Moya Espinosa Daniel. Controversias del Orden Familiar 1 Acdo. Núm. Exp. 203/2019.
Méndez Santiago Margarita Teodomira su Sucesión. Sucesorio Familiar 1 Acdo. Núm. Exp. 2029/2023.

SOLO CONSULTA
SOLO CONSULTA
SOLO CONSULTA

Mendieta Zavala Rosario vs. Galicia Mendieta Paulina Esthefania. Controversias del Orden Familiar 1 Acdo. Núm. Exp. 1153/2022 Tomo II Cuad. Principal.
Montiel Chorro Paulina Elizabeth vs. Valdivia Pimentel Efraín. Controversias del Orden Familiar IIr. 1 Acdo. Núm. Exp. 2915/2024.
Morales Fuentes Adriana vs. Fernando Daniel Mejía Chávez. Controversias del Orden Familiar 1 Acdo. Núm. Exp. 1969/2011.
Morales Jiménez Magdalena. Sucesorio Familiar 1 Acdo. Núm. Exp. 1677/2017 Bis. 2 Segundo Tomo.
Murillo Lona Maricela vs. Luis Enrique Zalce Olvera. Div. Nec. 1 Acdo. Núm. Exp. 1747/2007.
Muñoz Fernández de Ortega María Gloria su Sucesión. Sucesorio Familiar 2 Acdos. Núm. Exp. 261/2025.
Noriega González Celina vs. Carlos Treviño Jorge Humberto. Especial Familiar Ikhs. 2 Acdos. en Incidente. Núm. Exp. 1109/2021 Bis. 2 Inc. para Regular Las Consecuencias Inherentes a la Disol. del Vinc. Mat.
Olguín Toledo Joseph Ivon vs. Ortiz Rivera Juan Alejandro. Especial Familiar 1 Acdo. Núm. Exp. 1073/2024.
Oropeza Pérez José Alejandro su Sucesión. Sucesorio Familiar 1 Acdo. Núm. Exp. 2507/2024.
Patlan Mujica David vs. Flores García Jennifer Alicia. Controversias del Orden Familiar IIr. 1 Acdo. en Incidente. Núm. Exp. 3081/2024 Inc. de Cambio de Guarda y Custodia.
Patlan Mujica David vs. Flores García Jennifer Alicia. Controversias del Orden Familiar IIr. 1 Acdo. en Otros. Núm. Exp. 3081/2024 Tomo III.
Peregrina Rivera Elda Mayra vs. Joel Eduardo Pazmiño Duarte. Especial Familiar IIr. 1 Acdo. en Incidente. Núm. Exp. 2043/2024 Cesación de Pensión Alimenticia.
Pérez Batalla Rosario Andrea vs. Palomares Vega Edgar Israel. Controversias del Orden Familiar 2 Acdos. Núm. Exp. 233/2022.
Pérez Chávez Guillermo vs. Rueda Suárez Elizabeth. Ord. Civil Familiar 1 Acdo. en Expedientillo. Núm. Exp. 2663/2024.
Pérez García José Carmen su Sucesión. Sucesorio Familiar IIr. 1 Acdo. Núm. Exp. 919/2021 Secc. IV.
Pérez Juárez Inés su Sucesión. Sucesorio Familiar 1 Acdo. Núm. Exp. 269/2025.
Pérez Meneses Mario su Sucesión. Sucesorio Familiar IIr. 1 Acdo. Núm. Exp. 1481/2022 Secc. Cuarta.
Pérez y Álvarez Guillermo Cruz su Sucesión. Sucesorio Familiar 1 Acdo. Núm. Exp. 531/2021.
Peña Trujillo Eduardo Adrián vs. Santana Arellano Cllaudia Estela. Especial Familiar 1 Acdo. en Incidente. Núm. Exp. 2689/2024 Vía de Apremio.
Portillo García Gabriela. Juris. Voluntaria Familiar 1 Acdo. Núm. Exp. 799/2024.
Prieto Ramírez Érica vs. Pánfilo Villaba Pineda. Alim. 2 Acdos. Núm. Exp. 1519/2003.
Ramírez Almaraz Anaid Yoana vs. Ismael Velázquez Aguirre. Controversias del Orden Familiar IIr. 1 Acdo. Núm. Exp. 311/2013 Bis. 3 Tomo Dos.
Ramírez Bailón Beatriz vs. Rangel Valencia Vicente Adrián. Controversias del Orden Familiar 1 Acdo. Núm. Exp. 515/2017.
Ramírez Guzmán Joaquina su Sucesión. Sucesorio Familiar 2 Acdos. Núm. Exp. 2455/2024.
Ramírez Monroy Roque. Sucesorio Familiar 1 Acdo. en Otros. Núm. Exp. 1299/2015 Bis. 2 Secc. Segunda.
Ramírez Trejo Eduardo su Sucesión. Sucesorio Familiar Ikhs. 3 Acdos. Núm. Exp. 1843/2024.
Ramos Anaya Juana Belén vs. Alfredo Alacantara García. Controversias del Orden Familiar 1 Acdo. Núm. Exp. 537/2020 Tomo III.
Ramos de Roa María Josefina su Sucesión. Sucesorio Familiar 1 Acdo. Núm. Exp. 103/2025.
Reyes Galbiatti Fernando. Juris. Voluntaria Familiar 1 Acdo. Núm. Exp. 987/2022 Tomo VI.
Reyes Velázquez Brenda vs. García Reynoso Miguel Ángel. Especial Familiar 1 Acdo. en Incidente. Núm. Exp. 1789/2017 Inc. de Cambio de Custodia y Cancel. de Pensión.
Rocha de la Rosa Antonia. Int. 2 Acdos. Núm. Exp. 17/1992.
Rodríguez Herrera Roberto. Sucesorio Familiar Ikhs. 1 Acdo. Núm. Exp. 1185/2019 Secc. Segunda Actual.
Rodríguez Márquez Adalgisa. Juris. Voluntaria Familiar 1 Acdo. Núm. Exp. 331/2020.
Rojas Jiménez Marcelo su Sucesión. Sucesorio Familiar Radicación. 1 Acdo. Núm. Exp. 363/2025.
Romero Flores J Concepción su Sucesión. Sucesorio Familiar 1 Acdo. Núm. Exp. 1941/2022.
Romero Torres Daniela Jocelyn vs. García Rosales Rodolfo. Controversias del Orden Familiar 1 Acdo. en Expedientillo. Núm. Exp. 771/2023.
Salazar Torres Maru vs. Puerto López Guillermo Octavio. Ord. Civil Familiar 1 Acdo. Núm. Exp. 763/2003 Principal.
Saldaña Medina Jaime su Sucesión. Sucesorio Familiar 1 Acdo. Núm. Exp. 1497/2023.
Sánchez Aguilar Fidelia su Sucesión. Sucesorio Familiar 1 Acdo. en Expedientillo. Núm. Exp. 1955/2021.
Sánchez González Jorge vs. Cano Carrillo Liliana. Exh. Familiar 1 Acdo. Núm. Exp. 25/2017.
Sánchez Pérez Sarahi vs. Miranda González Daniel. Controversias del Orden Familiar Ikhs. 1 Acdo. Núm. Exp. 1631/2022.
Sánchez Segura Luis. Sucesorio Familiar Ikhs. 1 Acdo. Núm. Exp. 1911/2015.
Sánchez Vargas Sergio vs. Norma Alicia Cruz Santiago. Especial Familiar 1 Acdo. Núm. Exp. 1363/2012.
Solares Rivera Sandra Magaly vs. Sánchez Ramírez Arturo. Controversias del Orden Familiar 1 Acdo. Núm. Exp. 3327/2024 Tomo II.
Suárez González Antonia. Sucesorio Familiar 1 Acdo. en Expedientillo. Núm. Exp. 1669/2016.
Téllez Pasten Zeltzin Atzimba vs. Cornejo Orta Andrés. Controversias del Orden Familiar 1 Acdo. Núm. Exp. 1339/2023.
Téllez Ramírez Agustín Salomón su Sucesión. Sucesorio Familiar IIr. 1 Acdo. Núm. Exp. 83/2025.
Toriz Vda. de García Emerenciana. Test. Ikhs. 1 Acdo. Núm. Exp. 509/1989.
Torres Lobaton Alfonso. Sucesorio Familiar 1 Acdo. Núm. Exp. 2009/2023.
Trujillo Pérez Roberto su Sucesión. Sucesorio Familiar 1 Acdo. Núm. Exp. 2887/2024.
Urquijo Monterde Olga Rafaela. Sucesorio Familiar 1 Acdo. Núm. Exp. 2783/2024.
Valdez Aguilar Jesús vs. Cruz Mendoza Claudia. Especial Familiar Entrega Billete de Depósito Ana. 1 Acdo. Núm. Exp. 451/2018 Principal Tomo III.
Valencia Espinosa Daniela Paola vs. Melo Domínguez Eduardo. Controversias del Orden Familiar 1 Acdo. Núm. Exp. 1987/2024.
Varela Torres Antonio su Sucesión. Sucesorio Familiar Ikhs. 1 Acdo. Núm. Exp. 903/2022 Secc. Segunda.
Villaseca Chávez Ma del Pilar vs. Roberto Hidalgo Díaz. Reconoc. de Patern. 1 Acdo. Núm. Exp. 1405/2005.
Villegas Ruíz Evelin vs. Eduardo Vázquez Ávila. Controversias del Orden Familiar 1 Acdo. en Incidente. Núm. Exp. 61/2025 Inc. de Cancel. de Pensión Il.
Zapata Bautista Bernardo. Sucesorio Familiar IIr. 1 Acdo. Núm. Exp. 1927/2021 Tercera Sección.

AUDIENCIA

Calderón Gutiérrez Sarai Amor vs. Montes Buendía Esau Benjamín. Aud. Platica de Menor Especial Familiar. 1 Audiencia. Núm. Exp. 813/2022 Inc. de Visitas y Convivencias.
Cedeño Moreno Celia vs. Díaz Cabrera Juan Raúl. Aud. Controversias del Orden Familiar 1 Audiencia. Núm. Exp. 1587/2024.
Domínguez Castro Yuridiana vs. Bautista Huerta Melitón Rodrigo. Aud. Controversias del Orden Familiar 1 Audiencia. Núm. Exp. 2025/2024.
Martínez García José de Jesús su Sucesión. Aud. Sucesorio Familiar. 1 Audiencia. Núm. Exp. 1195/2024.
Sánchez Ibarra María su Sucesión. Aud. Sucesorio Familiar. 1 Audiencia. Núm. Exp. 1345/2023.

LA SECRETARIA DE ACUERDOS
LIC. CLAUDIA ITZEL LÓPEZ RETANA

SECRETARÍA "B"
ACUERDOS DEL 14 DE MAYO DEL 2025

Ángeles Miranda Iliana vs. Guzmán Huerta Miguel Ángel su Sucesión y Guzmán Lagunez Braulio Miguel (Albacea Mancomunado) y Guzmán Lagunez Víctor(Albacea Mancomunado). Controversias del Orden Familiar 2 - acuerdo. 2 Acdos. Núm. Exp. 3582/2024.

SOLO CONSULTA
SOLO CONSULTA
SOLO CONSULTA

Ávalos Pérez María del Carmen vs. Mario Sánchez Roque. Alim. Comparec. acuerdo. 1 Acdo. Núm. Exp. 1422/2006.
Ayala y Martínez Luis su Sucesión. Sucesorio Familiar acuerdo. 1 Acdo. Núm. Exp. 1066/2023.
Ayluardo Saúl Mario su Sucesión. Sucesorio Familiar 3 - acuerdo. 3 Acdos. Núm. Exp. 412/2020.
Barbosa Márquez Lidio Lorenzo su Sucesión. Sucesorio Familiar acuerdo. 1 Acdo. Núm. Exp. 1004/2024.
Barrón Mendoza Itzel Alejandra vs. Peña Pichardo Miguel Ángel. Especial Familiar acuerdo. 1 Acdo. en Expedientillo. Núm. Exp. 94/2022 Expedientillo.
Canales Ramírez Serafín su Suc. Sucesorio Familiar acuerdo. 1 Acdo. Núm. Exp. 1168/2019.
Cardona Vélez César su Sucesión. Sucesorio Familiar 2 - acuerdo. 2 Acdos. Núm. Exp. 346/2021 Tomo IV del Tomo Principal.
Cardona Vélez César su Sucesión. Sucesorio Familiar 1 Acdo. en Amparo. Núm. Exp. 346/2021 Bis. 1 Amparo 247/2021-Vii.
Cervantes González María de Lourdes vs. Amador Molina Octavio. Alim. Acuerdo. 1 Acdo. Núm. Exp. 1236/2006.
Correa Méndez María Elena. Sucesorio Familiar 1 Acdo. Núm. Exp. 2706/2024.
Cruz Aguilar Karen Aseret vs. Toscano Ávalos Andrés Iván. Controversias del Orden Familiar acuerdo. 1 Acdo. Núm. Exp. 810/2024.
Delgadillo Ramírez María de Jesús vs. Amado Santiago González. Controversias del Orden Familiar acuerdo. 1 Acdo. en Expedientillo_Expediente_No_Conocido. Núm. Exp. 612/1999.
Echevarría y Pérez Guillermo su Sucesión. Sucesorio Familiar acuerdo. 1 Acdo. Núm. Exp. 2908/2024.
Emilio Crescencio Berenice. Controversias del Orden Familiar acuerdo. 1 Acdo. Núm. Exp. 1828/2024.
Enzo Jonker Francios. Sucesorio Familiar acuerdo. 1 Acdo. Núm. Exp. 246/2019.
Escobar Quiñones Fernando Aquiles vs. Marisol Amézcua Vázquez. Controversias del Orden Familiar acuerdo. 2 Acdos. Núm. Exp. 2432/2014.
Fernández Gutiérrez Federico su Sucesión. Sucesorio Familiar 1 Acdo. Núm. Exp. 724/2023.
Flores Gómez Erick Giovanni vs. Morales Salas Ana Laura. Controversias del Orden Familiar acuerdo. 1 Acdo. Núm. Exp. 490/2024.
Flores Laguna Laura Isela vs. Erick Luciano Bautista Muñoz. Controversias del Orden Familiar acuerdo. 1 Acdo. Núm. Exp. 2088/2024 Tomo II Cuad. de Consignación.
Flores Mendoza Adriana vs. Jiménez Arreguín Carlos Alberto. Especial Familiar Acuerdo. 1 Acdo. Núm. Exp. 1710/2021.
Flores Mendoza Adriana vs. Jiménez Arreguín Carlos Alberto. Especial Familiar Acuerdo. 2 Acdos. en Incidente. Núm. Exp. 1710/2021 Cambio de Guarda y Custodia, Alimentos, Visitas y Convivencias.
Galicia Hernández Raúl su Sucesión. Sucesorio Familiar acuerdo. 1 Acdo. Núm. Exp. 44/2025.
Galicia Lozano Rocío del Carmen y Monzalvo Lozano Estela María. Sucesorio Familiar acuerdo. 1 Acdo. Núm. Exp. 1978/2023.
García Espinosa Flor vs. Pulido Granados Fernando. Especial Familiar acuerdo. 1 Acdo. en Incidente. Núm. Exp. 2416/2024 Pensión Alimenticia.
González Gómez Ana Gabriela vs. De la Luz Juárez Edgar Eduardo. Controversias del Orden Familiar 1 Acdo. Núm. Exp. 1406/2023.
González Ramírez Francisco Javier su Sucesión. Sucesorio Familiar 1 Acdo. Núm. Exp. 42/2025.
Granados Lagunes Whandy Sheila vs. Martínez Santiago Leonardo. Controversias del Orden Familiar acuerdo. 1 Acdo. en Incidente. Núm. Exp. 1650/2024 Nul. de Actuaciones.
Heredia Andrade Nancy Noemí vs. Huerta Torres Miguel Ángel. Especial Familiar Apelación. 1 Acdo. en Incidente. Núm. Exp. 1472/2019 Inc. de Pet. de Convivencias y Pensión Alimenticia.
Hernández Gaspar María Dolores. Sucesorio Familiar acuerdo. 1 Acdo. Núm. Exp. 2996/2024.
Hernández Rodríguez Marcelo su Sucesión. Sucesorio Familiar 1 Acdo. Núm. Exp. 270/2025.
Ibáñez Reyna Fabián vs. Sucesorio Familiar 1 Acdo. Núm. Exp. 546/2013.
Iturbe Acevedo Martha Patricia y Macouzet Iturbe Jorge. Juris. Voluntaria Familiar 1 Acdo. Núm. Exp. 3192/2024.
Jiménez Calzada Rodrigo vs. Martínez Aguilar María del Pilar. Especial Familiar acuerdo. 1 Acdo. en Expedientillo. Núm. Exp. 1448/2021 Expedientillo.
Juárez López Reyna vs. Mauricio Anselmo Barbosa Tecuatl. Controversias del Orden Familiar acuerdo. 1 Acdo. en Incidente. Núm. Exp. 1610/2015 Bis. 2 Tomo II del Cuad. Principal.
Juárez Pinos Abel. Juris. Voluntaria Familiar acuerdo. 1 Acdo. Núm. Exp. 2046/2024.
Leal Luna José Luis. Sucesorio Familiar acuerdo. 1 Acdo. Núm. Exp. 1772/2021.
López Gay Sandra Patricia vs. Pacheco Camacho Arturo Genaro. Controversias del Orden Familiar acuerdo. 1 Acdo. Núm. Exp. 858/2023 Tomo Viii.
López Montoya Alfredo su Sucesión. Sucesorio Familiar Acuerdo. 1 Acdo. Núm. Exp. 846/2024.
López Ferrusca Irma vs. Jorge Gutiérrez González. Controversias del Orden Familiar Acuerdo. 1 Acdo. en Incidente. Núm. Exp. 748/1997 Inc. de Cancel. de Pensión Alimenticia.
Madrid Vázquez Ixchel Vanessa vs. Filio Cruz Ricardo. Especial Familiar acuerdo. 1 Acdo. en Incidente. Núm. Exp. 2786/2024 Consecuencias Inherentes a la Disol. del Vínculo Matrimonial Tomo II.
Maldonado Ruíz Martha. Sucesorio Familiar acuerdo. 1 Acdo. Núm. Exp. 1146/2015.
Mandujano Soto Yanet vs. Héctor Hugo Sánchez Cruz. Especial Familiar 1 Acdo. en Otros. Núm. Exp. 336/2025.
Márquez Sarmiento Melissa vs. Alejandro Navarro Hernández. Especial Familiar acuerdo. 1 Acdo. Núm. Exp. 2170/2024.
Márquez Sarmiento Melissa vs. Alejandro Navarro Hernández. Especial Familiar acuerdo. 1 Acdo. en Incidente. Núm. Exp. 2170/2024 Incumplimiento de Pensión Alimenticia y Liquidación de Pago.
Martínez Huitrón Alfredo su Sucesión. Sucesorio Familiar 1 Acdo. Núm. Exp. 82/2023 Secc. Cuarta.
Medina Tapia Ivonne. Sucesorio Familiar acuerdo. 2 Acdos. Núm. Exp. 316/2025.
Medina Rangel Francisco. Sucesorio Familiar 1 Acdo. Núm. Exp. 328/2022 Secc. Tercera.
Méndez Cortés Areli Geraldine vs. Mendoza Méndez Sergio. Controversias del Orden Familiar 5 Acdos. en Incidente. Núm. Exp. 2716/2024 Actuel. de Pensión Alimenticia.
Miranda Gilberto su Sucesión. Sucesorio Familiar 1 Acdo. Núm. Exp. 2330/2024.
Molina Reyes Ángela Pilar vs. Viques Calderilla Cuautemoc. Controversias del Orden Familiar Acuerdo. 1 Acdo. Núm. Exp. 3014/2024 Tomo II.
Molina Ruíz María Elena vs. Aguirre Caldelas Mario Silvestre. Controversias del Orden Familiar 1 Acdo. Núm. Exp. 1498/2024.
Morales Méndez su Sucesión Camilo. Sucesorio Familiar Acuerdo. 1 Acdo. Núm. Exp. 228/2022 Secc. Segunda.
Morales Miranda María vs. Fernando Zavala Valencia. Alim. acuerdo. 1 Acdo. Núm. Exp. 1536/2001.
Noriega Serrano Jazmín vs. Huerta González Juan de Dios. Controversias del Orden Familiar acuerdo. 1 Acdo. Núm. Exp. 2320/2024.
Núñez Bárcenas Linda Lucero vs. Mora Lezama Ricardo. Controversias del Orden Familiar acuerdo. 1 Acdo. Núm. Exp. 2876/2024 Principal.
Pavón Vidal Sonia Victoria vs. Sánchez Cruz Carlos Ángel. Controversias del Orden Familiar acuerdo. 1 Acdo. Núm. Exp. 1580/2016.
Peón López Elsi Monserrat vs. Partida Navarrete Jean Carlo. Controversias del Orden Familiar Entrega Billete de Depósito Ana. 1 Acdo. Núm. Exp. 1984/2019 Principal Tomo II.
Pérez Arredondo Jorge Enrique vs. Reyes Hernández Edith Angélica. Controversias del Orden Familiar acuerdo. 1 Acdo. Núm. Exp. 588/2023.
Pérez Martínez Pedro su Sucesión. Sucesorio Familiar acuerdo. 1 Acdo. Núm. Exp. 44/2024.
Quiroz Álvarez Diana vs. Cruz Contreras Rafael. Especial Familiar acuerdo. 1 Acdo. Núm. Exp. 1008/2024.
Ramírez Caloca Nora Hortensia su Sucesión. Sucesorio Familiar acuerdo. 1 Acdo. Núm. Exp. 3160/2024.
Ramírez Lyyn Jimejna Eugenia. Juris. Voluntaria Familiar acuerdo. 1 Acdo. Núm. Exp. 254/2021.
Rincón Gutiérrez Ernesto su Sucesión. Sucesorio Familiar 1 Acdo. Núm. Exp. 78/2023.

SOLO CONSULTA
SOLO CONSULTA
SOLO CONSULTA

Rivera López Odeth María Yetlanetzy vs. Morales Salazar José Eduardo. Controversias del Orden Familiar Acuerdo. 2 Acdos. Núm. Exp. 1836/2024.
Rodríguez García Ana Cristina vs. Castillo Osorio Eddy. Controversias del Orden Familiar Acuerdo. 1 Acdo. en Incidente. Núm. Exp. 2686/2024 Modificación de Convn. II.
Rodríguez Domínguez Francisca su Sucesión. Sucesorio Familiar Acuerdo. 1 Acdo. en Otros. Núm. Exp. 24/2025 Secc. II.
Rodríguez Longino Silvia Maricela vs. Gabriel Nava Arellano. Ord. Civil Familiar acuerdo. 1 Acdo. en Incidente. Núm. Exp. 936/2002 Incdiente de Cesación de Pensión Alimenticia.
Romero Hernández Rosa Beatriz vs. Espinosa Calvo Jorge Óscar. Controversias del Orden Familiar acuerdo. 1 Acdo. en Expedientillo. Núm. Exp. 22/2009 Bis. 2.
Rosas Estrada Adela vs. Márquez Rosas Juan Rómulo. Controversias del Orden Familiar 1 Acdo. Núm. Exp. 1388/2022.
Santos Santoyo Ma Concepción su Sucesión. Sucesorio Familiar Acuerdo. 1 Acdo. en Otros. Núm. Exp. 2868/2024 Secc. Segunda.
Tavira Pérez María de Jesús vs. Rogelio Navarro Sánchez. Especial Familiar acuerdo. 1 Acdo. en Incidente. Núm. Exp. 194/2011 Inc. de Nul. por Falsedad de Firma.
Torres Alba Raquel. Int. acuerdo. 1 Acdo. Núm. Exp. 862/1995.
Vargas Domínguez María Érika. Juris. Voluntaria Familiar acuerdo. 1 Acdo. Núm. Exp. 240/2024.
Ventura Hernández Inocencio su Sucesión. Sucesorio Familiar 1 Acdo. Núm. Exp. 1576/2019.
Villanueva y Méndez Renan Sigfrido. Sucesorio Familiar 1 Acdo. Núm. Exp. 658/2024 Sección Segunda.
Zamora Lara Jorge su Sucesión. Sucesorio Familiar acuerdo. 1 Acdo. en Expedientillo. Núm. Exp. 1592/2024 Expedientillo.

AUDIENCIA

Álvarez Mancilla Juan y Silvia Graciela Sánchez Téllez vs. Aud. Incidental// Especial Familiar. 1 Aud. en Incidente. Núm. Exp. 446/2014 Inc. de Cump. de Pago de Pensión Alimenticia.
Garcés Mendoza Jezrael Brian vs. Castellanos Aguilar Sandra Verónica. Aud. de Platica Con Menor Controversias del Orden Familiar 1 Audiencia. Núm. Exp. 2430/2024.
Lemus Ruíz José Eduardo vs. Hernández Torres Jennifer Michelle. Aud. de Ley// Controversias del Orden Familiar 1 Audiencia. Núm. Exp. 3198/2024 Tomo II.
Lorenzo Peregrina José Antonio su Sucesión. Aud. de Ley// Sucesorio Familiar. 1 Audiencia. Núm. Exp. 1938/2024.
Salinas Camacho Manuel su Sucesión. Aud. Sin Asistencia Sucesorio Familiar. 1 Audiencia. Núm. Exp. 1810/2024.

EL SECRETARIO DE ACUERDOS
LIC. CARLOS MARTÍNEZ HERNÁNDEZ

CUARTO DE LO FAMILIAR

SECRETARÍA "A"
ACUERDOS DEL 14 DE MAYO DEL 2025

Acevedo Macall Celia Fortunata su Sucesión y y-o. Celia Acevedo Macall. Sucesorio Familiar 1 Acdo. en Otros. Núm. Exp. 101/2023 Cuad. a la Oposición a la Rendición de Cuentas.
Acevedo Macall Celia Fortunata su Sucesión y y-o. Celia Acevedo Macall. Sucesorio Familiar 3 Acdos. en Incidente. Núm. Exp. 101/2023 Inc. de Remoción de Albacea.
Acevedo Macall Celia Fortunata su Sucesión. Sucesorio Familiar 1 Acdo. en Incidente. Núm. Exp. 101/2023 Inc. de Oposición Al Inventario.
Acosta Martínez Pablo su Sucesión. Sucesorio Familiar 1 Acdo. en Expedientillo. Núm. Exp. 1209/2024.
Aguilar Mendoza José Gabriel su Sucesión. Sucesorio Familiar 1 Acdo. Núm. Exp. 31/2025.
Aguilar Morales Jesús vs. Aguilar Morales Jesús. Sucesorio Familiar 1 Acdo. en Otros. Núm. Exp. 1117/2018 Secc. Segunda.
Álvarez Casas Aldo. Especial Familiar 1 Acdo. Núm. Exp. 1435/2005.
Aranda Sánchez Marisol Lizeth vs. Contreras Maldonado Oswaldo. Controversias del Orden Familiar 1 Acdo. en Incidente. Núm. Exp. 735/2016 Inc. de Aumento de Pensión Alimenticia.
Ayala Rodríguez Pablo. Sucesorio Familiar 1 Acdo. Núm. Exp. 1201/2017.
Bañuelos Benítez Ubaldo su Sucesión. Sucesorio Familiar 2 Acdos. Núm. Exp. 203/2025.
Bustamante Olea Teodoro Adalberto su Sucesión. Sucesorio Familiar 1 Acdo. Núm. Exp. 3633/2024.
Camacho Rivero Fernando. Sucesorio Familiar 1 Acdo. Núm. Exp. 1637/2012.
Chávez Peña Cruz vs. Chávez Peña Cruz. Controversias del Orden Familiar 2 Acdos. en Incidente. Núm. Exp. 895/1994 Inc. de Remoción de Albacea Dulce Bidriana Chávez Palacios.
Chimal Velasco Juan José vs. Alcocer Camelo Natalia. Controversias del Orden Familiar Expedientillo. 1 Acdo. Núm. Exp. 1633/2021.
Conde Morales Luis Alberto vs. Torres Rubí Reyna. Controversias del Orden Familiar 2 Acdos. Núm. Exp. 239/2015.
Cosío Hernández María Isabel vs. Ernesto Cosío Martínez. Ord. Civil Familiar 1 Acdo. en Otros. Núm. Exp. 2443/2024 Tomo Dos.
Cosío Martínez Ernesto. Sucesorio Familiar 1 Acdo. Núm. Exp. 2401/2024 Bis. 1.
Domínguez Gutiérrez Andrea vs. Ardura León Luis Enrique. Controversias del Orden Familiar 1 Acdo. Núm. Exp. 1395/2024.
Euan Cruz Mayte Paloma vs. Santiago Ramírez Sebastián. Controversias del Orden Familiar 1 Acdo. en Expedientillo. Núm. Exp. 2123/2023.
Flores Ramírez María de Lourdes su Sucesión. Sucesorio Familiar 1 Acdo. Núm. Exp. 73/2023.
García Campos Yolanda su Sucesión. Sucesorio Familiar 1 Acdo. en Otros. Núm. Exp. 177/2024 Secc. Segunda.
García Moreno Natalia vs. Arias García Ana Laura. Controversias del Orden Familiar 1 Acdo. Núm. Exp. 2541/2024.
Higuera Mexicano Pedro Andrés vs. Mongue Rocha Cristian Viridiana. Especial Familiar 1 Acdo. Núm. Exp. 281/2025.
Juárez Navarrete Jacqueline Yazmín vs. Martínez Andrade Gerardo. Exh. Familiar 1 Acdo. Núm. Exp. 1707/2024.
Lemoine Piñones Carlos Enrique vs. Reyna Márquez Vargas. Especial Familiar 1 Acdo. en Incidente. Núm. Exp. 2997/2024 Cancel. de Pensión Alimenticia.
May Cen Alfonso Jesús. Sucesorio Familiar 1 Acdo. Núm. Exp. 211/2017.
Meléndez Chávez Sharon. Juris. Voluntaria Familiar 1 Acdo. Núm. Exp. 3521/2024.
Monterrubio Rocha María Laura su Sucesión. Sucesorio Familiar 1 Acdo. Núm. Exp. 367/2025.
Núñez Granados Nancy Esther vs. Yescas Nieto Miguel. Controversias del Orden Familiar 1 Acdo. Núm. Exp. 1183/2021 Inc. de Cump. Al Pago de Pensión Alimenticia.
Olvera García Manuel su Sucesión. Sucesorio Familiar 1 Acdo. Núm. Exp. 155/2025.
Olvera Olvera María Araceli vs. Vilchis Nieto Gustavo. Especial Familiar Expedientillo. 1 Acdo. en Expedientillo. Núm. Exp. 821/2006 Bis. 2.
Oropeza Cruz Reyna Isabel vs. Mendieta Rebollo Jorge. Controversias del Orden Familiar Expedientillo. 1 Acdo. Núm. Exp. 1319/2022.
Ortiz Terán Federico. Sucesorio Familiar 2 Acdos. Núm. Exp. 1585/2024.
Ríos Osorio Rafaela su Sucesión. Sucesorio Familiar 1 Acdo. Núm. Exp. 727/2023.
Rojas Corro Sergio Josué vs. Duque González Diana Vianney. Controversias del Orden Familiar Aud. de Ley. 1 Acdo. Núm. Exp. 1913/2024.
Tayra Hernández Guillén vs. Luis Enrique Ramírez Balbuena. Controversias del Orden Familiar 1 Acdo. Núm. Exp. 2789/2024.
Teniente Nivon Gilberto su Sucesión. Sucesorio Familiar 1 Acdo. Núm. Exp. 3517/2024.
Torres Cabello Marisela vs. Calzada Galicia Joaquín. Controversias del Orden Familiar 1 Acdo. Núm. Exp. 487/2015.
Torres Melo Mary Carmen vs. Pérez Torres Rogelio. Controversias del Orden Familiar Comparecia Violencia. 1 Acdo. Núm. Exp. 6023/2025.
Trejo Castro María Yolanda su Sucesión. Sucesorio Familiar Aud. 801. 1 Acdo. Núm. Exp. 343/2023.
Vázquez Vélez David vs. Illanes Torres Martha Cecilia. Div. Incausado 1 Acdo. Núm. Exp. 1149/2012.
Vázquez de Arias Guadalupe. Controversias del Orden Familiar 1 Acdo. en Expedientillo. Núm. Exp. 659/1978.
Vela Hernández Javier su Sucesión. Sucesorio Familiar 1 Acdo. Núm. Exp. 231/2025.
Venegas Sachez Santa su Sucesión. Sucesorio Familiar 1 Acdo. Núm. Exp. 139/2025.
Villa Zevallos Solís Rodolfo su Sucesión. Sucesorio Familiar 1 Acdo. Núm. Exp. 219/2025.

SOLO CONSULTA
SOLO CONSULTA
SOLO CONSULTA

Villanueva Septién Lizbeth vs. Rosas García Jorge Alberto. Controversias del Orden Familiar 1 Acdo. Núm. Exp. 1269/2024.
Zepeda Gutiérrez Ariana Isabel vs. Zepeda Alcantar Basilides. Controversias del Orden Familiar 1 Acdo. Núm. Exp. 1643/2024.
AUDIENCIA
Peña Obando Allan Carlos vs. Dávila Delgado Leidy Lorena. Aud. de Ley Controversias del Orden Familiar 1 Audiencia. Núm. Exp. 1819/2024.
Sallas Téllez Jimena Abigaid vs. Ángeles Lara Irwing Javier. Controversias del Orden Familiar 1 Audiencia. Núm. Exp. 6023/2025 Violencia.
Villa Zevallos Solís Rodolfo su Sucesión. Sucesorio Familiar. 1 Audiencia. Núm. Exp. 219/2025.

EL SECRETARIO DE ACUERDOS
LIC. ISRAEL GONZÁLEZ CARRASCO

SECRETARÍA "B"
ACUERDOS DEL 14 DE MAYO DEL 2025

Acosta González Emilia su Sucesión. Sucesorio Familiar 1 Acdo. Núm. Exp. 1046/2024.
Albavera Flores Francisca su Sucesión. Sucesorio Familiar 1 Acdo. Núm. Exp. 1752/2021.
Alemán Pineda Alfonso. Sucesorio Familiar 1 Acdo. Núm. Exp. 194/2025.
Álvarez Segura Laura Esperanza vs. Rojas Rojas Edy. Controversias del Orden Familiar Comparecencia de Billete. 1 Acdo. Núm. Exp. 346/2024.
Bonilla Paloalto José Fernando vs. Covarrubias Ramírez Fabiola. Controversias del Orden Familiar 1 Acdo. Núm. Exp. 2472/2024.
Bonilla Salas Leticia vs. Acevedo Olivares Óscar. Controversias del Orden Familiar 1 Acdo. Núm. Exp. 876/2016.
Cabrera Reyes Mónica vs. Mendoza López Luis Daniel. Controversias del Orden Familiar 1 Acdo. Núm. Exp. 292/2025.
Chávez Castillo María de Lourdes vs. García Lemus Ricardo. Ord. Civil Familiar 2 Acdos. en Incidente. Núm. Exp. 642/2014 Inc. de Cesación de Pensión Alimenticia.
Chávez de la Paz Martha Patricia vs. Ubaldo Pérez Jonathan. Controversias del Orden Familiar 1 Acdo. Núm. Exp. 2116/2022.
Cornejo Tenorio Nicolás su Sucesión. Sucesorio Familiar 1 Acdo. en Otros. Núm. Exp. 644/2015 Secc. Segunda.
Estrada González Miguel su Sucesión. Sucesorio Familiar 1 Acdo. Núm. Exp. 254/2025.
Flores Ávila Cintli Anayanzin vs. Rivera Zavala Tonatihu. Controversias del Orden Familiar 2 Acdos. Núm. Exp. 1948/2024.
Flores Pacheco Guadalupe vs. Ortega Pérez Marco Antonio. Controversias del Orden Familiar 2 Acdos. Núm. Exp. 1808/2015.
Galán Morales Jesús su Sucesión. Sucesorio Familiar 1 Acdo. Núm. Exp. 3508/2024 Secc. Tercera.
Galindo Cuevas Liliana Yetzabel vs. Bravo Cuenca Rodolfo. Controversias del Orden Familiar 1 Acdo. Núm. Exp. 1718/2024.
García Aguilar José su Sucesión. Sucesorio Familiar 1 Acdo. Núm. Exp. 44/2025.
García García Gilberto vs. Bernabé Gutiérrez Sofía. Controversias del Orden Familiar 2 Acdos. Núm. Exp. 686/2024.
González Arredondo Joaquín su Sucesión. Sucesorio Familiar 1 Acdo. Núm. Exp. 332/2025.
González Hernández Mauricio vs. Valverde Chávez Verónica. Especial Familiar 1 Acdo. Núm. Exp. 1344/2023.
González Vargas Héctor Hugo su Sucesión. Sucesorio Familiar 1 Acdo. en Expedientillo_Expediente_No_Conocido. Núm. Exp. 300/2024.
Gutiérrez Carreño Aurelio Baldomero. Sucesorio Familiar 1 Acdo. en Incidente. Núm. Exp. 802/2017 Remoción de Albacea II.
Gutiérrez Carreño Aurelio Baldomero. Sucesorio Familiar 4 Acdos. Núm. Exp. 802/2017 Secc. Segunda.
Gómez Montiel Jocelín Edith vs. García Camarena Irving Ricardo. Controversias del Orden Familiar 1 Acdo. Núm. Exp. 174/2025.
Hernández Escárcega Edmundo su Sucesión. Sucesorio Familiar 1 Acdo. Núm. Exp. 1362/2024.
Hernández Morales Rafaela vs. Zulema y Guerrero Hernández Carlos y Guerrero Hernández Vicente. Sucesorio Familiar 1 Acdo. Núm. Exp. 1406/2024.
Hernández Téllez María de la Luz su Sucesión. Sucesorio Familiar 2 Acdos. Núm. Exp. 12/2025.
Hernández Olivas Adriana Karina vs. Estrada Ramírez Iván. Ord. Civil Familiar 2 Acdos. Núm. Exp. 3386/2024.
Jiménez Verduzco Carlos vs. Huerta Pérez Verónica. Especial Familiar 1 Acdo. Núm. Exp. 276/2025.
Lara Ortega Raymundo. Juris. Voluntaria Familiar 1 Acdo. Núm. Exp. 1462/2023.
López Galindo Alma Rocío vs. Jiménez Hernández Ricardo. Controversias del Orden Familiar 1 Acdo. Núm. Exp. 1824/2024.
López Hernández Carlos Isaías vs. De Jesús Olvera Carmen. Especial Familiar 1 Acdo. Núm. Exp. 304/2025.
López Jiménez Fabiola Elizeth vs. Montoya Pichardo Juan. Controversias del Orden Familiar 3 Acdos. Núm. Exp. 1174/2024.
Maldonado Arciniega Adela Amparo su Sucesión. Sucesorio Familiar 1 Acdo. Núm. Exp. 184/2025.
Martínez Castañeda Verónica vs. Flores Cuaxospa Héctor. Controversias del Orden Familiar 1 Acdo. Núm. Exp. 1518/2024.
Martínez Delgado José su Sucesión. Sucesorio Familiar 1 Acdo. Núm. Exp. 1902/2023.
Martínez Espinosa María Teresa vs. Apantenco Serrano Edgar. Controversias del Orden Familiar 1 Acdo. Núm. Exp. 440/2022.
Martínez Fortanel Ana Laura vs. Pérez Mendoza Marcos Olegario. Controversias del Orden Familiar 1 Acdo. Núm. Exp. 960/2023.
Martínez Mireles Martha Leticia vs. García Castillo Trinidad Epifanio. Especial Familiar 1 Acdo. Núm. Exp. 2440/2012.
Martínez Romero Juan. Sucesorio Familiar 1 Acdo. Núm. Exp. 794/1987.
Meza Ruíz Alicia su Sucesión. Sucesorio Familiar 1 Acdo. Núm. Exp. 1508/2024.
Mijangos Cortés Leticia su Sucesión. Sucesorio Familiar 1 Acdo. Núm. Exp. 332/2018.
Miranda Mendoza Jorge vs. Roldán Santa María María Cristina. Especial Familiar 1 Acdo. Núm. Exp. 1502/2016.
Miranda Sánchez Enrique vs. Sandoval Contreras Cynthia. Especial Familiar 1 Acdo. Núm. Exp. 540/2024.
Mora Zárate Yadira vs. Cruz Palacios Omar. Controversias del Orden Familiar 1 Acdo. Núm. Exp. 1230/2024.
Moreno Quiroz Ezequiel. Int. 1 Acdo. Núm. Exp. 290/2025.
Muñoz Vilchis Alma Rosa vs. Victorino Hernández Víctor. Controversias del Orden Familiar 2 Acdos. Núm. Exp. 1288/2024.
Nieto Flores Miriam. Controversias del Orden Familiar 1 Acdo. Núm. Exp. 1512/2024.
Nolasco Medina María Dolores vs. Retana Moreno Alejandro. Especial Familiar 1 Acdo. Núm. Exp. 464/2023.
Pérez Mendoza María Christine vs. Domínguez Díaz Jorge Alejandro. Controversias del Orden Familiar 1 Acdo. Núm. Exp. 942/2020.
Pérez Ruezga Dominga su Sucesión. Sucesorio Familiar 1 Acdo. Núm. Exp. 1148/2021.
Pérez Sáinz Federico su Sucesión. Sucesorio Familiar 1 Acdo. Núm. Exp. 310/2025.
Pérez Vázquez Luz María vs. Florido Morted Marcos. Especial Familiar 1 Acdo. Núm. Exp. 1316/2023 Inc. de Fijación de Pensión Alimenticia Definitiva.
Pérez de Fernández de Lara Emma su Sucesión. Sucesorio Familiar 1 Acdo. Núm. Exp. 2354/2024.
Pruneda Becerra Benedicta vs. Aponte Acosta Rafael. Especial Familiar 5 Acdos. Núm. Exp. 222/2024.
Pruneda Becerra Benedicta vs. Aponte Acosta Rafael. Controversias del Orden Familiar 1 Acdo. en Amparo. Núm. Exp. 222/2024 Cuad. de Amp. 608/2024- III.
Pruneda Becerra Benedicta vs. Aponte Acosta Rafael. Especial Familiar 4 Acdos. en Incidente. Núm. Exp. 222/2024 Inc. de Cancel. de Pensión Alimenticia.
Pruneda Becerra Benedicta vs. Aponte Acosta Rafael. Especial Familiar 16 Acdos. en Incidente. Núm. Exp. 222/2024 Inc. que Regula la Consecuencias Inherentes a la Disol. del Vinculo Matrimonial.
Puig Mirón Jorge su Sucesión. Sucesorio Familiar 1 Acdo. Núm. Exp. 2572/2024 Secc. Segunda.
Quevedo Gómez Tomás su Sucesión. Sucesorio Familiar 1 Acdo. Núm. Exp. 1446/2021.
Quintana Cortés Érika Alin vs. Vázquez Martínez Mario Iván. Controversias del Orden Familiar 1 Acdo. Núm. Exp. 338/2024.
Ríos Cervantes Laura su Sucesión. Sucesorio Familiar 1 Acdo. Núm. Exp. 326/2025.

SOLO CONSULTA
SOLO CONSULTA
SOLO CONSULTA

Rodríguez Alcalá Paulina vs. García Tavira Jorge. Especial Familiar 1 Acdo. Núm. Exp. 158/2023.
Rodríguez Ávila Alejandro su Sucesión. Sucesorio Familiar 1 Acdo. en Otros. Núm. Exp. 1302/2021 Secc. Segunda.
Rodríguez Becerril Azucena vs. Alberto Hernández Arellano. Controversias del Orden Familiar 1 Acdo. en Otros. Núm. Exp. 3312/2024 Tomo II.
Rodríguez Trujillo Honoria su Sucesión. Sucesorio Familiar 1 Acdo. en Incidente. Núm. Exp. 868/1995 Inc. de Remoción de Albacea.
Roldán Lima Yéssica Guadalupe vs. José Aldo Pérez Bobadilla. Controversias del Orden Familiar 1 Acdo. Núm. Exp. 1908/2016.
Romero Alarcón Rogelio su Sucesión. Sucesorio Familiar 1 Acdo. Núm. Exp. 334/2025.
Romero Figueroa Iván Gabriel vs. López García Verónica. Especial Familiar 1 Acdo. en Incidente. Núm. Exp. 1740/2018 Régimen de Visitas y Convivencias.
Romero Vilchis Elia. Sucesorio Familiar 1 Acdo. Núm. Exp. 1586/2011.
Rosas Alejo Juana su Sucesión. Sucesorio Familiar 1 Acdo. Núm. Exp. 1014/2022.
Rosas Romero Aurelio su Sucesión. Sucesorio Familiar 1 Acdo. Núm. Exp. 278/2024.
Ruíz López Angelo Uriel vs. Ortega Ramírez Evelin Rosario. Controversias del Orden Familiar 1 Acdo. Núm. Exp. 1328/2024.
Ruíz Perdomo Isabel vs. Limón Vigoritto Jorge Antonio. Controversias del Orden Familiar 6 Acdos. Núm. Exp. 2108/2024.
Salas Aguilar Julio César vs. Esquinca Marroquín Georgina. Ord. Civil Familiar 1 Acdo. Núm. Exp. 284/2025.
Sánchez Guzmán José Luis su Sucesión. Sucesorio Familiar 1 Acdo. Núm. Exp. 270/2022.
Sánchez Hernández Blanca Catalina vs. Santiago Martínez Rubén. Especial Familiar 1 Acdo. Núm. Exp. 1870/2022.
Sánchez Martínez Mónica vs. Palacios Álvarez Jesús Guillermo. Controversias del Orden Familiar 1 Acdo. en Incidente. Núm. Exp. 84/2006 Inc. de Cancel. de Pensión Alimenticia.
Sánchez Navarrete Víctor Manuel su Sucesión. Sucesorio Familiar 1 Acdo. Núm. Exp. 6/2025.
Serrano Bravo Mónica vs. Quintanilla Osorio Miguel Ángel. Controversias del Orden Familiar 1 Acdo. Núm. Exp. 1332/2022.
Suárez Gómez Vicente su Sucesión. Sucesorio Familiar 1 Acdo. Núm. Exp. 1996/2024.
Valdés Escobar Paola Elizabeth vs. Carmona León Roberto. Controversias del Orden Familiar 1 Acdo. Núm. Exp. 2124/2022.
Valencia González Elizabeth vs. Galicia Flores Víctor Manuel. Controversias del Orden Familiar 1 Acdo. Núm. Exp. 120/2008 Bis. 1.
Vergara Hernández María Griselda vs. Ledezma Vergara Rebeca. Controversias del Orden Familiar 1 Acdo. Núm. Exp. 2296/2024.
De la Cruz Miranda Jorge Luis vs. Ordaz Pérez Lizbeth. Controversias del Orden Familiar 1 Acdo. en Incidente. Núm. Exp. 2194/2024 Cambio de Guarda y Custodia.
De la Cruz Carbajal Celia. Juris. Voluntaria Familiar 2 Acdos. Núm. Exp. 1342/2022.
Álvarez García Joel Isael. Juris. Voluntaria Familiar 1 Acdo. Núm. Exp. 802/2022.
AUDIENCIA
González González Marilyn vs. Arenas Rosas Erick. Controversias del Orden Familiar 1 Audiencia. Núm. Exp. 2068/2024.

EL SECRETARIO DE ACUERDOS
LIC. JOSÉ MIGUEL CÁRDENAS RIVERO

QUINTO DE LO FAMILIAR

SECRETARÍA "A"
ACUERDOS DEL 14 DE MAYO DEL 2025

Aguilar Carrisoza Elodia su Sucesión y También Conocida como Elodia Aguilar Zárate O. Elodia Aguilar Zárate Vda. de Badillo. Sucesorio Familiar 1 Acdo. Núm. Exp. 2773/2024.
Alba Coxtinica Socorro vs. López Babadilla Enrique. Controversias del Orden Familiar 1 Acdo. Núm. Exp. 2047/2024.
Arcos Leetch Lozano Caludia Loly vs. Álvarez Salinas Vulfrano. Especial Familiar 1 Acdo. en Cuadernillo. Núm. Exp. 2359/2024 Amparo 73/2025- III.
Aud. del 910 del Cpc vs. Juris. Voluntaria Familiar 1 Acdo. Núm. Exp. 14/2011 Bis. 1.
Badillo Chávez Ana Cinthya vs. Job Emmanuel Urbano Velázquez. Controversias del Orden Familiar 1 Acdo. Núm. Exp. 1185/2015 Bis. 2 Segundo Tomo Principal.
Basilio González María su Sucesión. Sucesorio Familiar 2 Acdos. Núm. Exp. 329/2024.
Calvo Ramírez Arnoldo su Sucesión. Sucesorio Familiar 1 Acdo. en Cuadernillo. Núm. Exp. 325/2023 Secc. Cuarta.
Camacho Serralde Citlaly vs. Iván Ríos Acosta. Controversias del Orden Familiar 1 Acdo. Núm. Exp. 1061/2014.
Carrillo Martha. Int. Dada. 1 Acdo. Núm. Exp. 663/2011.
Chacón Ramírez Leonardo vs. Trejo Uriostegui Jhosceline. Controversias del Orden Familiar 1 Acdo. Núm. Exp. 781/2024.
Chagoya Díaz Sergio vs. Chagoya Díaz Alfredo (su Sucesió). Ord. Civil Familiar 1 Acdo. Núm. Exp. 111/2025.
Corona Martínez Sharon Denisse vs. Mendioza Álvarez Abraham. Controversias del Orden Familiar 1 Acdo. en Cuadernillo. Núm. Exp. 1001/2024 Inc. de Cambio de Medida Provisional de Alimentos.
Elena Bogomilova Lozanova vs. Cedillo Oshea Francisco Javier. Controversias del Orden Familiar 1 Acdo. en Incidente. Núm. Exp. 2379/2012 Tomo VII del Inc. de Consecuencias Inherentes a la Disol. del Vinculo Matrimonial.
Elizarras Díaz González Juan Carlos. Vía de Apremio Familiar 1 Acdo. Núm. Exp. 2075/2024.
Flores Cortés Francisco. Sucesorio Familiar 1 Acdo. Núm. Exp. 3429/2024.
García Alemán Joaquín su Sucesión. Sucesorio Familiar 1 Acdo. en Cuadernillo. Núm. Exp. 2081/2024 Secc. Tercera.
González Vargas José Yael su Sucesión. Sucesorio Familiar 1 Acdo. Núm. Exp. 1977/2024.
Guerrero Romero su Sucesión Emma Guadalupe. Sucesorio Familiar 1 Acdo. Núm. Exp. 265/2025.
Guevara Solís Esperanza. Sucesorio Familiar 1 Acdo. en Cuadernillo. Núm. Exp. 345/1985 Secc. Cuarta.
Hernández Cárdenas José Eduardo vs. García López Stephanie Lizeth. Controversias del Orden Familiar 1 Acdo. en Incidente. Núm. Exp. 2897/2024 Inc. de Cump. de Convn. (Cambio Guarda y Custodia).
Hernández Díaz Fernanda vs. Ramírez Monroy Juan Pablo. Controversias del Orden Familiar Expedientillo. 1 Acdo. en Expedientillo. Núm. Exp. 1527/2023.
Hernández Zamora Guadalupe Roberto su Sucesión. Sucesorio Familiar 2 Acdos. Núm. Exp. 349/2025.
Herrera Rodríguez Gustavo Enrique su Sucesión. Sucesorio Familiar 1 Acdo. Núm. Exp. 553/2019.
Hidalgo Miranda Manuel su Sucesión. Sucesorio Familiar 1 Acdo. Núm. Exp. 1939/2024.
Hoyos Padilla Guillermo Erik vs. Juana Itzchel Nieto Ruíz. Ord. Civil Familiar 1 Acdo. Núm. Exp. 351/2018.
Icelo Maldonado Liliana. Juris. Voluntaria Familiar 1 Acdo. Núm. Exp. 1409/2022.
Jordán Soria Orly vs. Coca Navarrete Francisco Javier. Especial Familiar 2 Acdos. en Incidente. Núm. Exp. 3163/2024 Inc. de Modificación de Régimen de Visitas y Convivencias.
Larios Alanís Flavia Laura su Sucesión. Sucesorio Familiar 1 Acdo. Núm. Exp. 39/2020.
Ledesma Díaz Ambrosio su Sucesionledesma Díaz Flores Carlos Darío su Sucesionflores Ramírez Manuela su Sucesiondiaz y Flores Isabel Ledesma su Sucesionledesma Flores de Ruiz Ana María su Sucesionledesma Flores Félix Aurelia su Sucesión vs. García Sánchez Jorge. Ord. Civil Familiar Auto Radicación. 1 Acdo. en Otros. Núm. Exp. 59/2025 Tomo V.
López Coria Delcia Yazmín vs. Jesús Alberto Plaza Moreno. Cont. Ord. Fam. Expedientillo. 1 Acdo. Núm. Exp. 1515/2009.
López Díaz Jazmín Aidé vs. Medina Aguilar Martín Alejandro. Controversias del Orden Familiar 1 Acdo. en Incidente. Núm. Exp. 1219/2024 Inc. de Cancel. de Pensión Alimenticia.
López Díaz Jazmín Ide vs. Medina Aguilar Martín Alejandro. Controversias del Orden Familiar 1 Acdo. Núm. Exp. 1219/2024 Inc. Cambio de Guarda y Custodia.
Lozanova Elena Bogomilova vs. Cedillo Oshea Francisco Javier. Controversias del Orden Familiar 1 Acdo. en Incidente. Núm. Exp. 2379/2012 Inc. de Cambio de Medida Cautelar de Régimen de Visitas y Convivencias.
Maldonado Cerda Francisco su Sucesión. Sucesorio Familiar 2 Acdos. Núm. Exp. 437/2023.

SOLO CONSULTA
SOLO CONSULTA
SOLO CONSULTA

Martínez Dueñas José Alfredo y Sánchez Morán María Eugenia vs. Hernández Tello Víctor Jonathan. Controversias del Orden Familiar 1 Acdo. Núm. Exp. 1193/2024.
Maya Pérez Margarito Lauro vs. García Montes de Oca Loreto Manuela. Especial Familiar 1 Acdo. Núm. Exp. 1039/2024.
Medina González Lorenzo su Sucesión. Sucesorio Familiar 1 Acdo. Núm. Exp. 1875/2023.
Mendoza Vilchis Elsa Abigail vs. Daniel Villacorta Vázquez. Especial Familiar 2 Acdos. en Incidente. Núm. Exp. 151/2012 Inc. de Cump. de Régimen de Visitas y Convivencias.
Miranda Carranza Jorge vs. García Pérez Génesis Sharon. Controversias del Orden Familiar 1 Acdo. en Incidente. Núm. Exp. 2679/2024 Inc. de Ejecc. de Convenio.
Miranda Jasso Silvia su Sucesión. Sucesorio Familiar 1 Acdo. Núm. Exp. 97/2025.
Nava Martínez Blanca Estela vs. Guerrero Venegas Eduardo. Controversias del Orden Familiar 1 Acdo. Núm. Exp. 3467/2024.
Nicolás González Verónica vs. Dávila Álvarez José María. Especial Familiar 2 Acdos. en Incidente. Núm. Exp. 2403/2024 Inc. de Incumplimiento de Convenio.
Peláez Hernández Edgar Abraham vs. Vicuña Solís Elena. Controversias del Orden Familiar 1 Acdo. Núm. Exp. 417/2024.
Perales Salvidar José del Carmen su Sucesión. Sucesorio Familiar 1 Acdo. Núm. Exp. 2467/2024.
Ramírez Velázquez Alma Rosa vs. Nicolás Huerta Alejandre. Controversias del Orden Familiar 1 Acdo. Núm. Exp. 2191/2024.
Ramos Gómez Amalia su Sucesión. Sucesorio Familiar 1 Acdo. Núm. Exp. 1431/2024.
Reséndiz Chaidez Blanca Rosa vs. Martínez Ruíz Víctor Rubén. Controversias del Orden Familiar 1 Acdo. Núm. Exp. 2631/2024 Tomo II.
Reyes Morales María Eugenia su Sucesión. Sucesorio Familiar 1 Acdo. Núm. Exp. 163/2025.
Rivera Cruz José su Sucesión. Sucesorio Familiar 1 Acdo. Núm. Exp. 3053/2024.
Rojas Amador Delia su Sucesión. Sucesorio Familiar 1 Acdo. Núm. Exp. 1771/2023.
Rojas Mejía Miguel Ángel su Sucesión. Sucesorio Familiar 1 Acdo. Núm. Exp. 159/2025.
Rueda Salazar Antonio su Sucesión. Sucesorio Familiar 1 Acdo. en Cuadernillo. Núm. Exp. 1155/2024 Secc. Segunda.
Ruíz Rangel Natalia su Sucesión. Sucesorio Familiar 1 Acdo. Núm. Exp. 837/2020.
Salazar Bolaños Armando. Sucesorio Familiar 3 Acdos. en Incidente. Núm. Exp. 65/2021 Inc. de Oposición Al Inventario y Avalúo Presentado por el Albacea.
Sánchez Contreras Florentina. Sucesorio Familiar 1 Acdo. Núm. Exp. 2217/2024.
Segura Olivares Brenda Mariana vs. Frausto Granados Axel. Controversias del Orden Familiar 1 Acdo. Núm. Exp. 71/2024.
Sion Centeno Rosa Miriam vs. León Cervantes Daniel. Controversias del Orden Familiar 1 Acdo. en Incidente. Núm. Exp. 2641/2024 Inc. de Deudor Solidario.
Solís Quezada Marco Antonio su Sucesión. Sucesorio Familiar 1 Acdo. Núm. Exp. 1273/2024.
Torres Castillo Fany vs. Aguilar Méndez Ángel Antonio. Controversias del Orden Familiar 1 Acdo. en Incidente. Núm. Exp. 69/2025 Inc. de Cancel. de Pensión Alimenticia.
Torres Córdova Patricia su Sucesión. Sucesorio Familiar Expedientillo. 1 Acdo. en Expedientillo. Núm. Exp. 981/2023.
Tosqui Cuevas José Edgar vs. Rivero Roldán Zurisadai. Controversias del Orden Familiar 1 Acdo. Núm. Exp. 169/2025.
Trujano Blanco Armando su Sucesión. Sucesorio Familiar 1 Acdo. Núm. Exp. 1283/2019.
Vázquez Herrera María Elva su Sucesión. Sucesorio Familiar 1 Acdo. Núm. Exp. 259/2025.
Vega Roque Rosa María vs. Eduardo Villanueva Valencia. Controversias del Orden Familiar 1 Acdo. en Expedientillo. Núm. Exp. 539/2002 Bis. 1 Principal.
Vera Colín María Guadalupe vs. Alfonso Alfredo Velázquez Camacho. Especial Familiar 1 Acdo. Núm. Exp. 3399/2024.
Vielma Fernández Eva Trinidad. Juris. Voluntaria Familiar 1 Acdo. en Cuadernillo. Núm. Exp. 547/2020 Segundo Tomo del Principal.
Villafranca Cotero Ana Laura vs. Francisco Javier Puig Flores. Ord. Civil Familiar 1 Acdo. en Incidente. Núm. Exp. 3093/2024 Inc. de Reduc. de Pensión Alimenticiaicia (Ana Laurapuig V.).
Zendejas Castro Fernando René su Sucesión. Sucesorio Familiar 1 Acdo. Núm. Exp. 1641/2024.
De la Rosa Cruz Sandra Janeth vs. Ricardo Albino Méndez Martínez. Controversias del Orden Familiar 1 Acdo. en Cuadernillo. Núm. Exp. 797/2021 Tomo II Juic. Princiál.

NO PUBLICADOS

Castillo Linares Nephtalí Israel vs. Estrada Alcántara Jeanne Karen. Controversias del Orden Familiar 1 Acdo. en Cuadernillo. Núm. Exp. 1141/2021 Tomo III Juic. Principal.

AUDIENCIA

Aguilar Díaz Margarita su Sucesión. Aud. Sucesorio Familiar. 1 Audiencia. Núm. Exp. 1711/2024.
Basilio González María su Sucesión. Aud. Sucesorio Familiar. 1 Audiencia. Núm. Exp. 329/2024.
Pasaran de la Rosa Ivonne vs. Alberto Gómez Laar. Aud. Controversias del Orden Familiar 1 Aud. en Incidente. Núm. Exp. 2289/2011 Inc. de Cancel. de Pensión Alimenticia.
Sánchez García Carolina vs. José Roa Rosas. Aud. Controversias del Orden Familiar 1 Aud. en Incidente. Núm. Exp. 75/2006 Inc. de Cancel. de Pensión Alimenticia.

EL SECRETARIO DE ACUERDOS
LIC. PABLO ISIDRO SÁNCHEZ JASSO

SECRETARÍA "B"
ACUERDOS DEL 14 DE MAYO DEL 2025

Arriaga García Rocío vs. Chavarría Martínez Miguel Ángel. Especial Familiar 1 Acdo. Núm. Exp. 970/2024.
Cipres Aragón de Sánchez Altagracia. Sucesorio Familiar 1 Acdo. Núm. Exp. 2534/2024 Inc. de Liquidación de Gastos y Costas.
Damián García Francisco su Sucesión. Sucesorio Familiar 1 Acdo. en Incidente. Núm. Exp. 3434/2024 Inc. de Inconformidad de Gastos.
Danel Mondragón María Guillermina vs. Rodríguez Sobreyra Richard. Controversias del Orden Familiar 1 Acdo. en Incidente. Núm. Exp. 3170/2024 Segundo Inc. de Devolución de Pensión Alimenticia. II.
Deffense Severine Veronique Jean Pierre vs. Pedro Canales Sánchez. Especial Familiar 1 Acdo. en Incidente. Núm. Exp. 944/2017 Bis. 2 Tomo II Inc. de Fijación de Pensión Alienticia Actual.
Domínguez y Álvarez María de Jesús su Sucesión. Sucesorio Familiar 1 Acdo. Núm. Exp. 1550/2024.
Espinosa Da Silva Cristina y Espinosa Da Silva Enrique y Espinosa Da Silva Luis Miguel y Espinosa Da Silva Nathalie. Ord. Civil Familiar 1 Acdo. Núm. Exp. 348/2025.
Espinosa Luna Jannet Valeria y Juan Carlos Avilés de la Cruz. Controversias del Orden Familiar 1 Acdo. en Expedientillo. Núm. Exp. 2046/2011.
Flores García Stefany Nataly vs. Lacroiz Anaya Marco Antonio. Controversias del Orden Familiar Billete. 1 Acdo. Núm. Exp. 18/2025.
Flores Serrano Pedro su Sucesión. Sucesorio Familiar 1 Acdo. Núm. Exp. 1246/2024.
Franco Martínez Leesdania Marisol vs. Medrano Ortiz Julio César. Controversias del Orden Familiar 2 Acdos. en Otros. Núm. Exp. 626/2022 Bis. 2 Tomo II.
Fuente Rojas Cinthya Janete vs. Miguel Ángel Salgado Estrada. Controversias del Orden Familiar 2 Acdos. en Expedientillo. Núm. Exp. 1832/2019.
Gallardo Candelas Sonia Aurora vs. Marco Antonio Sanmartin Uribe. Especial Familiar 1 Acdo. en Amparo. Núm. Exp. 524/2015 184/2025- IV.
González Dávila Jesús. Sucesorio Familiar 1 Acdo. en Otros. Núm. Exp. 1016/2000 Bis. 2 Segunda Sección.
Guerra Méndez Paulina Guadalupe y Arturo Sierra Mendoza. Ord. Civil Familiar 2 Acdos. Núm. Exp. 154/2008.
Gutiérrez Sánchez Miguel. Sucesorio Familiar 1 Acdo. Núm. Exp. 334/2025.
Guzmán Celis Juan Constantino su Sucesión. Sucesorio Familiar 1 Acdo. Núm. Exp. 1178/2023.
Hernández Bernabé Graciela. Sucesorio Familiar 1 Acdo. en Otros. Núm. Exp. 2008/2017 Secc. Segunda.
Hernández Cruz Irvin Rafael vs. Nieto Solís Herandy Magnolia. Controversias del Orden Familiar 1 Acdo. Núm. Exp. 2450/2024.
Hernández Neria Rómulo Nicolás. Sucesorio Familiar 1 Acdo. Núm. Exp. 714/2017.

SOLO CONSULTA
SOLO CONSULTA
SOLO CONSULTA

Hernández Ramos Itzel vs. Cano Ortiz Saúl. Controversias del Orden Familiar 1 Acdo. Núm. Exp. 1060/2021.
Hernández Vázquez Leslie Maribel vs. Ávila González Eduardo. Controversias del Orden Familiar 3 Acdos. Núm. Exp. 1122/2024.
Legorreta Vázquez Óscar Adrián su Sucesión. Sucesorio Familiar 1 Acdo. Núm. Exp. 2096/2023.
López Terrequez Jovita vs. Atayde Ricardez Gerardo. Controversias del Orden Familiar 1 Acdo. Núm. Exp. 3226/2024.
López Vidales Carolina Rebeca y Héctor Hernández Morales vs. Julio Erick Hernández López. Controversias del Orden Familiar 1 Acdo. en Expedientillo. Núm. Exp. 138/2019.
Lozano Solís Elizabeth vs. Sucesorio Familiar Audiencia. 1 Acdo. Núm. Exp. 890/2012.
Luna Quintana Eulalia su Sucesión. Sucesorio Familiar 1 Acdo. Núm. Exp. 128/2022.
Manzo Mendoza José Antonio su Sucesión. Sucesorio Familiar 1 Acdo. Núm. Exp. 130/2024.
Martínez Reyna Adriana vs. Roldán Olvera Israel. Controversias del Orden Familiar 1 Acdo. Núm. Exp. 3200/2024.
Martínez Hernández Emilia vs. Felipe Lucas Carballo. Controversias del Orden Familiar 1 Acdo. en Expedientillo. Núm. Exp. 296/2025.
Mazon Medina Miguel Luis vs. Monserrat Ferrer Bañuelos. Especial Familiar 1 Acdo. Núm. Exp. 1390/2018.
Mejía Montes Miriam vs. Daza Sánchez Leonel. Especial Familiar 1 Acdo. Núm. Exp. 2506/2024.
Méndez Ramírez Gabriela y Miguel Ángel Rojano Olvera vs. Méndez Ramírez Gabriela. Ord. Civil Familiar 1 Acdo. Núm. Exp. 2196/2013 Principal.
Milanes Moreno María su Sucesión. Sucesorio Familiar 1 Acdo. Núm. Exp. 350/2025.
Navarrete Mora Raymundo vs. Fidencia Hernández Benítez. Especial Familiar 1 Acdo. en Incidente. Núm. Exp. 2186/2024 Cuad. de Inventario, Partición y Adjudicación de Los Bienes.
Negrete Galindo Juan Manuel. Sucesorio Familiar 2 Acdos. en Otros. Núm. Exp. 286/2021 Bis. 2 Segunda Sección.
Nicolás Pérez Cirilo. Sucesorio Familiar 1 Acdo. Núm. Exp. 920/2021.
Olivares Ramos Elisa Cristina vs. Cárdenas Vera José Luis. Controversias del Orden Familiar 1 Acdo. en Amparo. Núm. Exp. 3186/2024 1324/2024- 1.
Pacheco Martín del Campo Guadalupe Marisol vs. Rafael Miranda Sánchez. Controversias del Orden Familiar 1 Acdo. Núm. Exp. 2828/2024.
Palestina Sánchez Claudia Elena vs. Jiménez Hernández Felipe. Controversias del Orden Familiar 1 Acdo. en Incidente. Núm. Exp. 2886/2024 Vía de Apremio (Gastos de Educación).
Parra Chávez Alfonso su Sucesión. Sucesorio Familiar 1 Acdo. Núm. Exp. 204/2025.
Plata Rocha Yadira vs. Meléndez Guerra José Abraham. Especial Familiar 1 Acdo. en Incidente. Núm. Exp. 2916/2024 Inc. de Guarda y Custodia y Pensión Alimenticia.
Plaza Acevedo Elia María vs. Emilio Torres Manzanilla. Especial Familiar 1 Acdo. en Incidente. Núm. Exp. 1084/2003 Inc. de Actual. de Cobro de Pensión Alimenticia Promov. por Elia María Plaza Acevedo.
Ramírez Luz Dalila Idalid vs. Ramírez Berzunza Pablo Ángel. Controversias del Orden Familiar 2 Acdos. Núm. Exp. 1118/2022.
Reyes Córdova Guadalupe Lorena vs. Wada Venegas Carlos Omar. Controversias del Orden Familiar 2 Acdos. Núm. Exp. 1682/2022 Tomo III Principal.
Reyes Córdova Guadalupe Lorena vs. Wada Venegas Carlos Omar. Controversias del Orden Familiar 1 Acdo. Núm. Exp. 1682/2022 Bis. 2 Tomo II.
Rocha Díaz Gerardo de Jesús. Sucesorio Familiar 2 Acdos. en Expedientillo. Núm. Exp. 902/2014.
Rodríguez Galindo Alma Rosa. Sucesorio Familiar 2 Acdos. en Amparo. Núm. Exp. 904/2016 950/2024- V.
Rodríguez Toledo José. Sucesorio Familiar 1 Acdo. Núm. Exp. 2060/2024.
Romero Romero Crispín vs. Fernando Romero Miranda. Controversias del Orden Familiar 1 Acdo. Núm. Exp. 2664/2024 Tomo II.
Rosas Espíndola Ponciana su Sucesión. Sucesorio Familiar 1 Acdo. Núm. Exp. 1888/2021.
Salazar Montes Brenda Karla vs. Millán Díaz Lucely y Salazar Montes Carlos Eduardo. Controversias del Orden Familiar 1 Acdo. Núm. Exp. 2374/2024.
Salazar Sánchez Vicente su Sucesión. Sucesorio Familiar 1 Acdo. Núm. Exp. 440/2023.
Sánchez Analco Tomás Andrés vs. Galindo Velázquez María Yolanda. Controversias del Orden Familiar 1 Acdo. Núm. Exp. 1052/2024.
Sandoval Bolaños Manuel su Sucesión. Sucesorio Familiar 1 Acdo. Núm. Exp. 1724/2024.
Severine Veronique Jean Pierre Deffense vs. Canales Sánchez Pedro. Especial Familiar Contestación de Agravios. 2 Acdos. Núm. Exp. 944/2017.
Sosa Monroy Delfino su Sucesión. Sucesorio Familiar 1 Acdo. Núm. Exp. 3440/2024 Secc. Segunda.
Tracy Bedolla Katherin Anallely vs. Munguía Silva Erwin. Controversias del Orden Familiar 1 Acdo. Núm. Exp. 2116/2023.
Villafranco Navarrete Susana vs. Ramírez Rivera Juventino Ricardo. Controversias del Orden Familiar 1 Acdo. Núm. Exp. 2604/2024.
Villagrán Parra Eduardo su Sucesión. Sucesorio Familiar 1 Acdo. Núm. Exp. 148/2025.
Zamora Morales Alejandro y Zamora Ramón Claudia vs. Zamora Ramón Citlali. Sucesorio Familiar 1 Acdo. en Otros. Núm. Exp. 578/2021 Bis. 2 Segunda Sección.
Zapata Rojas Amelia vs. Ahedo Aguilar Alfredo Cuauhtémoc. Controversias del Orden Familiar 1 Acdo. Núm. Exp. 396/2024.
Zavala González Armando vs. Martínez Ramos María Lizbeth y Ramírez García Miguel Armando. Controversias del Orden Familiar 1 Acdo. Núm. Exp. 118/2023 Bis. 2 Actual Tomo II Princiapal.
De Matías Sánchez Sahira Lucero vs. Vázquez Elías Ismael. Controversias del Orden Familiar 2 Acdos. Núm. Exp. 2324/2024.

MAL PUBLICADOS

Luna Uribe María del Carmen vs. Jaime Enrique López Castro. Alim. 1 Acdo. Núm. Exp. 186/2025.

AUDIENCIA

Pacheco Mota Gabriela vs. Sandoval Hernández Gerardo. Aud. Controversias del Orden Familiar 1 Aud. en Incidente. Núm. Exp. 3142/2024 Inc. de Pago Retroactivo de Alimentos.
Soriano López Angélica María vs. Felipe Leal Cortés. Aud. Controversias del Orden Familiar 1 Aud. en Incidente. Núm. Exp. 66/1997 Inc. de Cancel. de Pensión Alimenticia Admitido el 29/8/2024.

LA SECRETARIA DE ACUERDOS
LIC. VALERIA ELIZABETH JIMÉNEZ TÉLLEZ

SEXTO DE LO FAMILIAR

SECRETARÍA "A"
ACUERDOS DEL 14 DE MAYO DEL 2025

Aguilar Medrano Addy Melba su Sucesión. Sucesorio Familiar Nuevo Acumulado. 1 Acdo. Núm. Exp. 325/2025.
Alemon Larrañaga María Fernanda vs. Perezcano Beltrán Diego Miguel. Especial Familiar 1 Acdo. Núm. Exp. 933/2024.
Álvarez Baena Elsa María su Sucesión. Sucesorio Familiar Acuerdo. 2 Acdos. Núm. Exp. 1137/2021.
Álvarez Jaramillo Johana vs. Hernández Juárez Hugo. Controversias del Orden Familiar Turno. 1 Acdo. Núm. Exp. 1581/2021.
Arellano Martínez Jovita vs. Apolinar Velázquez Barrera. Div. Nec. Acuerdo. 1 Acdo. Núm. Exp. 2123/2024.
Arenas Ordas Carina vs. Rodríguez Anaya Marco Antonio. Controversias del Orden Familiar Manifestaciones. 1 Acdo. Núm. Exp. 2119/2023.
Basurto Alvarado Dolores Araceli vs. González López Iván. Especial Familiar 1 Acdo. Núm. Exp. 1575/2016 Consignaciones.
Belman Alejandro Faviola. Juris. Voluntaria Familiar 1 Acdo. Núm. Exp. 899/2020.
Belmont Sánchez Lisandra vs. Aguilar Morelos Ismael. Especial Familiar Oficios a Disposición Luis. 1 Acdo. en Incidente. Núm. Exp. 1683/2023 Consecuencias Inherentes Disol. Vínculo Matrimonial.
Bielma Linares Fátima Citlali vs. Enrique Olvera Romero. Controversias del Orden Familiar Tomo II y Fecha de Audiencia. 1 Acdo. en Incidente. Núm. Exp. 1533/2014 Inc. Cesación y Reduc. de Pens. Alim. (Tomo II).

SOLO CONSULTA
SOLO CONSULTA
SOLO CONSULTA

Cabrera Domínguez Eneida Abigail vs. Sepúlveda Díaz Luis Ricardo. Ord. Civil Familiar Auto. 1 Acdo. en Incidente. Núm. Exp. 1629/2021 Inc. de Liquidación de Sociedad Conyugal.

Carrillo Díaz Barriga José Antonio. Sucesorio Familiar Autos a Disposición Notario. 2 Acdos. en Otros. Núm. Exp. 1433/2014 Secc. IV.

Chávez Ramírez Víctor. Test. Dada Nueva Cuenta. 2 Acdos. Núm. Exp. 1035/1993.

Chavira Uribe Jaime. Juris. Voluntaria Familiar 2 Acdos. Núm. Exp. 231/2005.

Contreras Venegas Rafael vs. Franco Montiel Leslie Sarai. Controversias del Orden Familiar 1 Acdo. Núm. Exp. 379/2024.

Contreras Venegas Rafael vs. Franco Montiel Leslie Sarai. Controversias del Orden Familiar 1 Acdo. Núm. Exp. 379/2024 Tomo II Principal.

Cruz García Diana Berenice vs. Valenzuela Ruíz Fernando. Especial Familiar Acuerdo. 1 Acdo. Núm. Exp. 2703/2024.

Espinoza Gómez Mayra Karina vs. Arriaga Álvarez Antonio de Jesús. Controversias del Orden Familiar 2 Acdos. Núm. Exp. 1839/2024.

Francisco Marylin Gutiérrez vs. López Trejo Miguel Bernardo. Controversias del Orden Familiar Acuerdo. 1 Acdo. Núm. Exp. 1085/2010.

Galindarez Contreras Jonas su Sucesión. Sucesorio Familiar 5 Acdos. Núm. Exp. 175/2025.

García Carrillo María Claudia. Controversias del Orden Familiar 2 Acdos. en Expedientillo. Núm. Exp. 323/2025.

García Fonseca Óscar Alexandra vs. Ruíz Galindo Grisel Ivonne. Controversias del Orden Familiar Dada Nueva Cuenta. 1 Acdo. Núm. Exp. 2731/2024 Tomo II.

García Medina Delfina su Sucesión. Sucesorio Familiar 1 Acdo. en Expedientillo. Núm. Exp. 1957/2022 Expedientillo.

García Niño Unsui Shuriken vs. Edgar Adrián Jiménez Blanquet. Controversias del Orden Familiar 1 Acdo. Núm. Exp. 1951/2010 Tomo III Principal.

García Rojas Marco Antonio vs. Alonso Hernández Xóchitl. Ord. Civil Familiar Acuerdo. 1 Acdo. Núm. Exp. 217/2025.

Gaucin Neria Nicolás Daniel vs. Nájera Rosales Laura Gabriela. Controversias del Orden Familiar 2 Acdos. Núm. Exp. 1469/2021 Tomo III.

Gómez Hernández y/o María de la Luz. Sucesorio Familiar Expedientillo. 1 Acdo. en Expedientillo. Núm. Exp. 989/2022.

Guevara Castro Diana Eloísa vs. De Los Santos Sánchez J Cruz. Especial Familiar Acuerdo. 1 Acdo. en Incidente. Núm. Exp. 1087/2023 Inc. Regular Consecuencias I. D. V. M.

Hernández Sámano Ivette Miriam. Controversias del Orden Familiar Llegada de Autos. 1 Acdo. en Expedientillo. Núm. Exp. 37/2006.

Hernández Téllez María Francisca vs. Heriberto Castillo Garciia. Cont. Ord. Fam. Acuerdo. 1 Acdo. Núm. Exp. 2383/2024.

Hernández Rosales Daniela vs. Saunders Pérez Andrik. Ord. Civil Familiar 2 Acdos. Núm. Exp. 643/2024 Inc. para Regular Las Consecuencia Inherentes del Matrimonio.

Huerta Luna María Roque. Sucesorio Familiar Acuerdo. 1 Acdo. en Expedientillo. Núm. Exp. 1287/2021 Expediente.

Huerta Luna María Roque. Sucesorio Familiar Copias. 1 Acdo. en Otros. Núm. Exp. 1287/2021 Secc. Cuarta.

Ledesma Sandoval Norberto su Sucesión. Sucesorio Familiar Acuerdo. 1 Acdo. Núm. Exp. 1175/2024.

León Mazon Enrique vs. Soto Castillo Araceli. Especial Familiar 2 Acdos. Núm. Exp. 2429/2014 Inc. de Reduc. de Pensión Alimenticia.

López Ramos Josefina su Sucesión. Sucesorio Familiar Auto. 1 Acdo. en Otros. Núm. Exp. 1087/2024 Secc. Segunda.

Martínez Carrillo Marco Antonio vs. Curiel Dávalos María Teresa. Especial Familiar Tomo II. 1 Acdo. en Incidente. Núm. Exp. 1963/2019 Inc. para Resolver Las Consecuencia Inherentes a la Disol. del Vinculo Matrimonial (Tomo II).

Martínez Moreno Edgardo Eugenio vs. Wilson Rodríguez Ericka Yadira. Controversias del Orden Familiar Acuerdo. 2 Acdos. Núm. Exp. 1111/2024.

Martínez Ponce Areli vs. Báez Águila Jorge. Controversias del Orden Familiar Informe. 1 Acdo. Núm. Exp. 3431/2024.

Martínez Ruesga Fernando vs. Rodríguez Méndez Liliana. Especial Familiar 1 Acdo. en Incidente. Núm. Exp. 2501/2024 Inc. de Cambio de Guarda y Custodia Provisional.

Medina Gutiérrez Julieta Catherine vs. Hernández Garduño Omar Jaime. Controversias del Orden Familiar 1 Acdo. Núm. Exp. 1069/2022.

Mondragón Esperilla Elizabeth vs. Noguez Galeana Arturo. Especial Familiar 1 Acdo. en Incidente. Núm. Exp. 585/2015 Inc. para Resolver Las Consecuencia Inherentes a la Disol. del Vinculo Matrimonial.

Mora Garcés Sergio Alberto vs. Cruz Martínez Yanet. Especial Familiar Auto. 1 Acdo. en Incidente. Núm. Exp. 1133/2023 Cancel. Pensión Alimenticia.

Negrete Zamarripa Patricia y Nava Ruíz Carlos vs. Toledo Lara Brenda Adriana y Nava Negrete Juan Carlos. Controversias del Orden Familiar Vista. 1 Acdo. Núm. Exp. 757/2024.

Nieto Miranda Esperanza Alejandra su Sucesión. Sucesorio Familiar Turno. 1 Acdo. Núm. Exp. 35/2025.

Ocampo Velázquez Daniel. Sucesorio Familiar Auto en Expdllo. 1 Acdo. en Expedientillo. Núm. Exp. 2981/2024.

Orozco Torres Roberto su Sucesión. Sucesorio Familiar 1 Acdo. Núm. Exp. 1617/2024.

Padilla Reséndiz Rodrigo Daniel vs. Medina Cárdenas Susana. Controversias del Orden Familiar Acuerdo. 1 Acdo. Núm. Exp. 1821/2021.

Paz Cervantes José Antonio vs. Ribeiro Dos Santos Viviane Da Conceicao. Especial Familiar Copias. 1 Acdo. Núm. Exp. 1409/2023.

Pedraza García María Angélica vs. Ernesto Martínez Segura. Especial Familiar Expedientillo. 1 Acdo. Núm. Exp. 927/2020.

Pérez Ramos Elsy Thalia vs. Maldonado Vázquez Francisco Alejandro. Controversias del Orden Familiar Acuerdo. 1 Acdo. Núm. Exp. 1907/2024.

Quintana Chapul Hugo Enrique vs. Ramírez Hernández Elizabeth. Controversias del Orden Familiar 2 Acdos. Núm. Exp. 2667/2024 Tomo II Principal.

Ramírez Camacho Zeltzin Itzet vs. Galicia Villeda Abraham Olinser. Controversias del Orden Familiar Manifestaciones. 1 Acdo. Núm. Exp. 1299/2024.

Regalado Juárez Enrique vs. Juárez Ortega María de Lourdes su Sucesión. Ord. Civil Familiar Acuerdo. 1 Acdo. Núm. Exp. 527/2024.

Reyes Gómez Mireya vs. Lenin Yuri Ángeles Bustos. Especial Familiar Expedientillo. 1 Acdo. en Incidente. Núm. Exp. 1249/2009 Cancel. Pensión Alimenticia.

Reyes Yescas Caritina. Int. Acuerdo. 1 Acdo. Núm. Exp. 81/1995.

Ríos Bañales Margarita su Sucesión. Sucesorio Familiar 1 Acdo. Núm. Exp. 2075/2024.

Rojas Chávez Juan Antonio vs. Ramírez Zárate Ytai. Controversias del Orden Familiar Acuerdo. 1 Acdo. Núm. Exp. 359/2022 Consignaciones.

Téllez Navarrete Lucero Fabiola vs. Gómez Valle Iván Alfredo. Controversias del Orden Familiar Auto. 1 Acdo. Núm. Exp. 255/2024.

Toledo Galicia Rosa Isela vs. Monroy Arista José Luis. Controversias del Orden Familiar Se Exhiben Documentos. 1 Acdo. Núm. Exp. 1575/2024.

Torres Velázquez Gloria Marlen vs. Inocencio Emiliano Luengas Solano. Controversias del Orden Familiar 1 Acdo. Núm. Exp. 357/2021.

Torrres Hernnadez Rubén su Sucesión. Sucesorio Familiar Acuerdo. 1 Acdo. Núm. Exp. 289/2025.

Vázquez Rivera María José vs. Castillo Chávez Jeanfersan Yael. Especial Familiar 2 Acdos. Núm. Exp. 2233/2024 Inc. de Incremento de Pensión Alimenticia.

Vigil Pérez Martha vs. José Gregorio Lozada Martínez. Controversias del Orden Familiar Turno. 1 Acdo. en Incidente. Núm. Exp. 2175/2012 Inc. de Canc. de Pens. Alim.

Villacetin Cruz Rita. Sucesorio Familiar Expedientillo. 1 Acdo. Núm. Exp. 1489/2021.

Zamudio Mariaca Carla Gabriela vs. Santamaría Mendoza Christian René. Controversias del Orden Familiar Auto en Expdllo. 1 Acdo. Núm. Exp. 1261/2021.

Zamudio Villaseñor Salvador su Sucesión. Sucesorio Familiar Acuerdo. 1 Acdo. Núm. Exp. 3029/2024.

Zapata Regil María de Lourdes su Sucesión. Sucesorio Familiar 1 Acdo. Núm. Exp. 423/2023.

Zavala Juárez Teresa. Sucesorio Familiar Auto. 1 Acdo. en Otros. Núm. Exp. 1237/2020 Secc. Segunda.

SOLO CONSULTA
SOLO CONSULTA
SOLO CONSULTA

De la Mora Ramírez Luis Alberto su Sucesión. Sucesorio Familiar 1 Acdo. Núm. Exp. 1621/2024.
Del Valle Jaimes Ofelia su Sucesión. Sucesorio Familiar 1 Acdo. Núm. Exp. 1719/2024.
NO PUBLICADOS
Peña García Miguel Ángel vs. Séptimo Camacho Lorena Violeta. Controversias del Orden Familiar no Publ. 13- Mayo- 2025. 1 Acdo. Núm. Exp. 223/2024.
Robledo Vértiz Guadalupe vs. Colmenares Ortega Hugo. Especial Familiar No Publicado. 1 Acdo. en Amparo. Núm. Exp. 227/2023 Amparo 400/2025- IV.
AUDIENCIA
Concha María Celina. Aud. Inf Testim. Juris. Voluntaria Familiar. 1 Audiencia. Núm. Exp. 2009/2024.
Méndez Mendoza Fernando su Sucesión. Aud. 790 Sucesorio Familiar. 1 Audiencia. Núm. Exp. 149/2024.
Pérez Barrera Velvet Alejandra su Sucesión. Aud. Art. 802 Cpc Sucesorio Familiar. 1 Audiencia. Núm. Exp. 1383/2023.
Sánchez Flores Miguel Antonio vs. Viesca Quezadas María Fernanda. Aud. Platica Con Menor Especial Familiar. 1 Aud. en Incidente. Núm. Exp. 1971/2023 Modificación de Guarda y Custodia y Alimentos.

LA SECRETARIA DE ACUERDOS
LIC. SIDDHARTA DESSIREE DEL SOCORRO NAVA GARDUÑO

SECRETARÍA "B"
ACUERDOS DEL 14 DE MAYO DEL 2025

Arteaga Hernández María Dolores y Vázquez Portilla Jorge vs. Zavala Silva Sheyla Roxana y Vázquez Arteaga Jorge. Controversias del Orden Familiar Computo. 2 Acdos. Núm. Exp. 1574/2024.
Barrera Ramos Jesús Humberto vs. Obregón González Gloria. Especial Familiar 1 Acdo. en Expedientillo. Núm. Exp. 1834/2023 Expedientillo.
Camacho Pérez Manuela vs. Ruíz Ávila Ubaldo. Controversias del Orden Familiar Dada Nueva Cuenta. 1 Acdo. Núm. Exp. 990/2024.
Castro San Agustín Luz María vs. Felipe Morelos Tomás. Controversias del Orden Familiar Comparecencia Billete. 1 Acdo. Núm. Exp. 1544/2024.
Cervantes Gutiérrez Francisco vs. Cervantes Sánchez Guadalupe Adriana y Cervantes Sánchez Gilberto y Cervantes Sánchez Ivonne y Cervantes Sánchez Ernesto. Especial Familiar Auto Mgl. mal Publ. del 13 de Mayo. 1 Acdo. Núm. Exp. 250/2024.
Favila González María Guadalupe. Sucesorio Familiar Auto Mgl. mal Publ. del 13 de Mayo. 1 Acdo. en Tercería. Núm. Exp. 812/1991 Secc. Tercera Bis.
García González Gabriel su Sucesión. Sucesorio Familiar Auto Mgl. mal Publ. del 8 de Mayo. 1 Acdo. en Incidente. Núm. Exp. 2542/2024 Inc. de Remoción de Albacea II.
García López Joaquín. Sucesorio Familiar 1 Acdo. Núm. Exp. 290/2008.
González M Berta. Sucesorio Familiar Aud. 801. 1 Acdo. Núm. Exp. 1972/2024.
Granados Hernández Maurilio vs. León Contreras Perla. Especial Familiar 3 Acdos. en Incidente. Núm. Exp. 1914/2018 Inc. de Cancel. de Pensión Alimenticia.
Granados Hernández Maurilio vs. León Contreras Perla. Controversias del Orden Familiar 2 Acdos. Núm. Exp. 1914/2018 Tomo II.
Guzmán Romo Lázaro Julio Suc. Sucesión. Sucesorio Familiar 1 Acdo. Núm. Exp. 886/2024.
Juárez Castillo Ocotlan Josefina vs. Castillo Ríos Miguel Ángel. Especial Familiar Mgl. 3 Acdos. en Incidente. Núm. Exp. 2048/2023 Inc. de Fijación de Alimentos.
León Orozco Margarita vs. Medrano López Isaac Josué y Rosas León Karla Ariadna. Controversias del Orden Familiar Auto Mgl. mal Publ. del 8 de Mayo. 1 Acdo. Núm. Exp. 1440/2024 Inc. de Nul. por Defectos en el Emplazamiento.
López Cruz Nili Habibeh vs. Bermúdez Hernández Cristian Gustavo. Especial Familiar Comparece Emplaza. 1 Acdo. Núm. Exp. 2818/2024 Inc. de Régimen de Visitas y Convivencias.
Lugo Victoria Adrián vs. Velázquez Martínez Sara. Especial Familiar Auto Mgl. 1 Acdo. Núm. Exp. 3058/2024.
Manilla Nájera Miriam vs. Riicardo Nemesio Herrera Cruz. Controversias del Orden Familiar Auto Mgl. 4 Acdos. Núm. Exp. 2386/2024 Cuad. de Amp. 663/2025.
Martínez Chávez Elvira su Sucesión. Sucesorio Familiar Auto Mgl. mal Publ. del 13 de Mayo. 1 Acdo. Núm. Exp. 1170/2024.
Martínez García Elizabeth vs. Adrián Hernández Rosete. Controversias del Orden Familiar 1 Acdo. Núm. Exp. 1116/2021.
Martínez García Lesly vs. González Santiago Javier Alberto. Controversias del Orden Familiar Auto Lic. Napo mal Publ. del 12 de Mayo. 1 Acdo. Núm. Exp. 1774/2023.
Martínez Villa Miriam vs. López Saldívar José de Jesús. Controversias del Orden Familiar Auto Lic. Napo mal Publ. del Trece de Mayo. 1 Acdo. en Incidente. Núm. Exp. 2436/2024 Inc. de Cambio de Guarda y y Custodia Se Proporciona Domicilio.
Morales Chacón Ruth. Controversias del Orden Familiar Auto Mgl. Repos. de Autos Incidednte. 1 Acdo. en Incidente. Núm. Exp. 1516/2022 Inc. de Modificación de Pensión Alimenticia.
Moreno Hernández June Alison vs. España Reyes Juan Diego. Especial Familiar 1 Acdo. Núm. Exp. 1390/2021.
Muñoz Saldaña Teresa su Sucesión. Sucesorio Familiar Informe. 1 Acdo. Núm. Exp. 880/2024.
Nájera Mejía Olga vs. Carretero Nájera Marco Antonio. Controversias del Orden Familiar Auto Mgl. 1 Acdo. Núm. Exp. 2344/2013 Inc. de Cancel. de Pensión Alimenticia.
Nápoles Saladino Donovan Francisco. Juris. Voluntaria Familiar Auto Lic. Napo mal Publ. del 13 de Mayo. 1 Acdo. Núm. Exp. 272/2024.
Pérez Frías Faustino su Sucesión. Sucesorio Familiar 1 Acdo. Núm. Exp. 3106/2024.
Pérez Frías Faustino su Sucesión. Sucesorio Familiar 1 Acdo. Núm. Exp. 3106/2024 Inc. de Nulidad.
Pineda Noriega Irma Beatriz vs. Toledo Sánchez Oswaldo Jair. Controversias del Orden Familiar 1 Acdo. Núm. Exp. 60/2023.
Quezada Zambrano Evelia vs. Sandoval Aguirre Simón. Especial Familiar Dada Nueva Cuenta, no Publ. del 13 de Mayo del 2025. 1 Acdo. en Incidente. Núm. Exp. 2798/2024 Inc. de Ejecc. de Convenio.
Reyes Martínez Elías su Sucesión. Sucesorio Familiar Auto Mgl. 1 Acdo. Núm. Exp. 606/2024 Secc. Segunda.
Reyes Oropeza Sofía Daniela vs. Reséndiz Pérez Mario. Controversias del Orden Familiar Dada Sale de Sentencia. 1 Acdo. Núm. Exp. 806/2024.
Reynaga Torres Rita su Sucesión. Sucesorio Familiar Auto Mgl. 2 Acdos. Núm. Exp. 1542/2024.
Rosas Molina Cintia Magali vs. Osornio González Orlando. Controversias del Orden Familiar Manifestaciones. 1 Acdo. Núm. Exp. 1680/2024.
Rosas Tenorio Igor Alfonso vs. Mayra Anahi Linares Rosales. Controversias del Orden Familiar 2 Acdos. Núm. Exp. 614/2021.
Salinas Sánchez Ana Karen vs. Olvera Inclán Luis Antonio. Controversias del Orden Familiar Auto Mgl. mal Publ. del Doce de Mayo. 1 Acdo. Núm. Exp. 2552/2024 Cuad. Vía de Apremio.
Sánchez Basurto Domingo su Sucesión. Sucesorio Familiar 1 Acdo. Núm. Exp. 1694/2019.
Sánchez Martínez Andrea vs. Reyes Cruz Óscar. Controversias del Orden Familiar Auto Mgl. mal Publ. del 13 de Mayo. 2 Acdos. Núm. Exp. 1500/2024.
Sánchez Molina Elisa María vs. De la Sancha Arrieta Jehu. Ord. Civil Familiar Auto Mgl. 1 Acdo. Núm. Exp. 1216/2015.
Serna Castillo Leslie Kasandra vs. Alcibar Aceves Jesús Rafael. Controversias del Orden Familiar 1 Acdo. Núm. Exp. 98/2021.
Sherril Cope Megan vs. Escobedo Romo Luis Alfonso. Controversias del Orden Familiar Aud. de Ley. 1 Acdo. Núm. Exp. 610/2024.
Soto González Gabriela vs. Villarreal Ramírez José Luis. Ord. Civil Familiar Auto Lic. Napo mal Publ. del 12 de Mayo. 1 Acdo. Núm. Exp. 8/2018.
Villeda Gómez Jesús Antonio. Sucesorio Familiar Auto Lic. Napo mal Publ. del 12 de Mayo. 1 Acdo. Núm. Exp. 878/2024.
De Alba Gutiérrez Luz Emilia su Sucesión. Sucesorio Familiar Auto Mgl. mal Publ. del 13 de Mayo. 2 Acdos. Núm. Exp. 1590/2023.
MAL PUBLICADOS
Mejía Reyes Héctor Manuel su Sucesión. Sucesorio Familiar Auto. 2 Acdos. Núm. Exp. 1950/2024.
Muñoz Saldaña Teresa su Sucesión. Sucesorio Familiar Informe. 1 Acdo. Núm. Exp. 880/2024.

SOLO CONSULTA
SOLO CONSULTA
SOLO CONSULTA

Rosas Molina Cintia Magali vs. Osornio González Orlando. Controversias del Orden Familiar Turno Exhorto. 1 Acdo. Núm. Exp. 1680/2024.
Serna Castillo Leslie Kasandra vs. Alcibar Aceves Jesús Rafael. Controversias del Orden Familiar 1 Acdo. Núm. Exp. 98/2021.
NO PUBLICADOS
Ayala Ochoa J Trinidad su Sucesión. Sucesorio Familiar Acdo. no Publ. de 08- Mayo- 2025. 1 Acdo. Núm. Exp. 658/2024.
González Guillén Adolfo su Sucesión. Sucesorio Familiar Acdo. no Publ. de 08- Mayo- 2025. 1 Acdo. Núm. Exp. 1122/2024.
Reyes Oropeza Sofía Daniela vs. Reséndiz Pérez Mario. Controversias del Orden Familiar Amplia Termino. 1 Acdo. Núm. Exp. 806/2024.
AUDIENCIA
Chilot Domínguez José Antonio vs. Romero Rangel Zurisadai. Aud. Platica Con Menor Controversias del Orden Familiar 1 Audiencia. Núm. Exp. 100/2024.

SENTENCIAS DEFINITIVAS DEL 14 DE MAYO DEL 2025

Velázquez Hernández Néstor Ernesto vs. Romero Rivas Viridiana. Especial Familiar Sent. Def. Div. Causa Ejecutoria 1 Núm. Exp. 146/2025 Bis. 1

EL SECRETARIO DE ACUERDOS
LIC. MARIO NAPOLEÓN MONTANTE RAMÍREZ

SÉPTIMO DE LO FAMILIAR

SECRETARÍA "A"
ACUERDOS DEL 14 DE MAYO DEL 2025

Agueros su Sucesión Martínez Jaime. Sucesorio Familiar Auto. 1 Acdo. Núm. Exp. 635/2001.
Aguilar Morales María de la Luz su Sucesión. Sucesorio Familiar Auto. 1 Acdo. Núm. Exp. 2189/2023.
Aguilera Rodríguez María su Sucesión. Sucesorio Familiar Auto 2. 2 Acdos. Núm. Exp. 175/2025.
Aguirre Yáñez Josefina. Juris. Voluntaria Familiar Auto. 1 Acdo. Núm. Exp. 3/2024.
Álvarez Rojo Iván vs. Chavarría Castañeda Sandra Elizabeth. Controversias del Orden Familiar Auto. 1 Acdo. Núm. Exp. 1183/2024.
Andere Ayala Fabiola vs. Lecanda Caraza Juan Francisco. Controversias del Orden Familiar Auto 1. 1 Acdo. Núm. Exp. 2175/2023.
Arévalo Caudillo Fermín su Sucesión. Sucesorio Familiar Dada. 1 Acdo. Núm. Exp. 1435/2024.
Arteaga Gutiérrez Concepción su Sucesión. Sucesorio Familiar Auto 1. 3 Acdos. Núm. Exp. 1781/2024.
Boyso Soto Luis Enrique vs. Calvo Valdez Belén. Especial Familiar Apelación. 2 Acdos. Núm. Exp. 1891/2023.
Carbajal Aguilar Eduardo. Sucesorio Familiar Auto. 1 Acdo. Núm. Exp. 673/2010.
Ceballos Lozano Delfina Guadalupe vs. Alfredo Galicia Rosales. Alim. Comparec. Auto. 1 Acdo. Núm. Exp. 537/2011.
Chávez Jáuregui Isaac Daniel vs. Diana Acosta Ángeles. Controversias del Orden Familiar Auto. 1 Acdo. Núm. Exp. 97/2021.
Clemente Santiago Itzelt vs. Ortega Ortega Noé. Especial Familiar Auto. 1 Acdo. Núm. Exp. 937/2022.
Colín García Arturo. Sucesorio Familiar Auto 3. 1 Acdo. en Otros. Núm. Exp. 2983/2024 Secc II.
Cruz León José Felipe vs. Olivares Vázquez Sofía Alejandra. Controversias del Orden Familiar Auto. 1 Acdo. Núm. Exp. 35/2025.
Cruz Rangel Alfredo. Juris. Voluntaria Familiar Auto. 1 Acdo. Núm. Exp. 1375/2022.
Cueva Cerpa Luis Roberto su Sucesión. Sucesorio Familiar Auto 2. 2 Acdos. Núm. Exp. 259/2023.
Delgado Barba Diana Susana y Delgado Barba José Luis vs. Delgado Sánchez José Luis. Controversias del Orden Familiar Auto. 1 Acdo. Núm. Exp. 3073/2024.
Delgado Bautista Columba su Sucesión. Sucesorio Familiar Auto. 1 Acdo. Núm. Exp. 1699/2024.
Dimas Guzmán Cristian vs. Valdivia Franco Soledad. Controversias del Orden Familiar Auto 2. 2 Acdos. Núm. Exp. 3365/2024.
Ensastiga Gutiérrez Sonia vs. Martínez Santiago Óscar. Controversias del Orden Familiar Auto. 1 Acdo. Núm. Exp. 2885/2024.
Escalante Barajas Martha. Int. Auto. 1 Acdo. Núm. Exp. 1281/2003.
Ferreira Jaime Ariadna Magdalena y Víctor Arturo Serrano Aguilar. Div. Vol. Auto. 1 Acdo. Núm. Exp. 711/2002.
Frías Gutiérrez Nohemí Arely vs. Venegas Cortés Miguel Ángel. Controversias del Orden Familiar Auto. 1 Acdo. Núm. Exp. 901/2023.
Fuentes Escalona Dana Yael vs. Rendón Ruíz Luis Antonio. Controversias del Orden Familiar Auto. 1 Acdo. Núm. Exp. 1337/2024.
Fuentes Zapata Martín vs. Ibarra Ruíz Érika Vanessa. Controversias del Orden Familiar Auto. 1 Acdo. Núm. Exp. 2347/2024.
Galán Méndez María Eugenia. Sucesorio Familiar Dada. 1 Acdo. Núm. Exp. 629/2019.
Gálvez Rivera Martha Luz vs. José Roberto Guzmán Sauceda. Controversias del Orden Familiar Consignación de Billete. 1 Acdo. Núm. Exp. 3289/2024.
García Pérez Abraham su Sucesión. Sucesorio Familiar Auto. 1 Acdo. Núm. Exp. 1333/2021.
García Romero Monserrat vs. Campos Romero Enrique Alonso. Controversias del Orden Familiar Auto. 1 Acdo. Núm. Exp. 1943/2024.
Garduño Mendoza Juana su Sucesión. Sucesorio Familiar Auto. 1 Acdo. Núm. Exp. 793/2022.
González Valero Eleazar Margarita su Sucesión. Sucesorio Familiar Auto. 1 Acdo. Núm. Exp. 2657/2024.
González Hernández Sandra vs. Santillán Delgado Noé. Controversias del Orden Familiar Auto. 1 Acdo. Núm. Exp. 1425/2024.
Guerra Nieves Tania Ivette vs. Edgar Arturo Rivera Espíndola. Especial Familiar Auto. 1 Acdo. Núm. Exp. 1219/2019.
Hernández Castro María de Lourdes vs. Pedro Sánchez Saldana. Especial Familiar Auto. 1 Acdo. Núm. Exp. 749/2014.
Hernández Granados Eduardo su Sucesión. Sucesorio Familiar Auto. 1 Acdo. Núm. Exp. 3305/2024.
Hernández Hernández Alejandra- - Acumulada Al 687/2018, Juic. Controv. del Orden Familiar Promov. por Becerril García Brian Issac vs. Becerril García Brian Issac. Controversias del Orden Familiar Auto. 1 Acdo. Núm. Exp. 57/2025.
Hernández Hernández Marcelino su Sucesión. Sucesorio Familiar Auto. 1 Acdo. Núm. Exp. 55/2025.
Hernández Rodolfo. Sucesorio Familiar Auto. 1 Acdo. Núm. Exp. 793/2014.
Hernández Zapoteco Concepción. Sucesorio Familiar Auto. 1 Acdo. Núm. Exp. 2199/2024.
Herrera y Ramos Esperanza su Sucesión. Sucesorio Familiar Auto. 1 Acdo. Núm. Exp. 205/2025.
Jiménez Landero Pascual su Sucesión. Sucesorio Familiar Dada. 1 Acdo. Núm. Exp. 413/2024.
Jiménez Renee. Controversias del Orden Familiar Auto 3. 3 Acdos. Núm. Exp. 1035/2022.
Kinney Hernández Arthemia. Sucesorio Familiar Auto. 1 Acdo. Núm. Exp. 3017/2024 Secc. Segunda.
López Carrillo Rebeca vs. Juan Manuel López Carreto. Controversias del Orden Familiar Auto. 1 Acdo. Núm. Exp. 1345/2019.
López Castro Josafat vs. Calderón Martínez Érica. Especial Familiar Auto. 1 Acdo. en Expedientillo. Núm. Exp. 2395/2024 Bis. 1 Expdllo.
López Islas César Jeovanni vs. Rodríguez Reyes Alma Ailed. Especial Familiar Auto. 1 Acdo. Núm. Exp. 2875/2024.
López Sardaneta Matilde Guadalupe su Sucesión. Sucesorio Familiar Auto. 1 Acdo. Núm. Exp. 2217/2023.
Lucero Paredes Mayte Guadalupe vs. Rodríguez Rulfo Hugo. Controversias del Orden Familiar Auto. 1 Acdo. Núm. Exp. 2385/2024 Tomo II.
Martínez Iturbide Artemio su Sucesión. Sucesorio Familiar Auto. 1 Acdo. Núm. Exp. 3407/2024.
Martínez López Yara Nilsa vs. Medina Morales Armando. Controversias del Orden Familiar Auto. 1 Acdo. Núm. Exp. 1931/2024.
Martínez Ortega Antonio su Sucesión. Sucesorio Familiar Auto. 1 Acdo. Núm. Exp. 1947/2024.
Martínez Romero Reyes su Sucesión. Sucesorio Familiar Auto. 1 Acdo. Núm. Exp. 1841/2024.
Meléndez Arévalo José Adrián vs. Andrea Cointa Nieves Santiago. Controversias del Orden Familiar Comparecencia 2. 2 Acdos. Núm. Exp. 897/2020.
Mendoza Ríos Ricardo vs. González Fernández Stephany. Controversias del Orden Familiar Consignación de Billete. 1 Acdo. en Expedientillo. Núm. Exp. 1427/2021 Bis. 1 Expdllo.

SOLO CONSULTA
SOLO CONSULTA
SOLO CONSULTA

Morales Amézcua Jaquelíne vs. Córdova Vargas Gersson Xavier. Controversias del Orden Familiar Auto. 1 Acdo. Núm. Exp. 1983/2023.
Muller Farkas María su Suc. Sucesorio Familiar Auto. 3 Acdos. Núm. Exp. 2649/2024 Tomo II Principal.
Nava Madrid Pablo Antonio vs. Rodríguez Garduño Lesly. Especial Familiar Dada. 1 Acdo. Núm. Exp. 2735/2024.
Nava y Lara Martha Isabel su Sucesión. Sucesorio Familiar Auto. 1 Acdo. Núm. Exp. 29/2025.
Navarro Hernández Delia Noemí vs. Mario Romero Pacheco. Controversias del Orden Familiar Auto. 2 Acdos. Núm. Exp. 609/2018.
Ocaña González Luis Alberto vs. Sánchez Ramírez Marbeli del Carmen. Controversias del Orden Familiar Computo para Contestar Agravios. 1 Acdo. Núm. Exp. 1859/2024.
Ojeda Franco Lisseth vs. Omar Mendoza Elías. Controversias del Orden Familiar Auto 2. 2 Acdos. Núm. Exp. 1005/2020.
Oliva García María Antonieta vs. Cabrera Pérez Adán. Controversias del Orden Familiar Auto. 1 Acdo. Núm. Exp. 3185/2024.
Olvares Vázquez Sofía Alejandra vs. Cruz León José Felipe. Controversias del Orden Familiar Auto 2. 1 Acdo. Núm. Exp. 2501/2024.
Patiño Ibarrola Isaac vs. Taracena Morales Paloma. Especial Familiar Auto. 1 Acdo. Núm. Exp. 1785/2023.
Pelcastre Ruíz Miriam vs. Hernández Barosio Antonio. Controversias del Orden Familiar Auto. 1 Acdo. Núm. Exp. 2671/2024.
Peralta Cedillo Marcia Belén y Juárez Andrade Santiago. Vía de Apremio Familiar Auto. 1 Acdo. Núm. Exp. 161/2025.
Pérez Castillo Mario vs. López Hernández Gloria Rosalía. Controversias del Orden Familiar Auto. 1 Acdo. Núm. Exp. 3301/2024 Tomo II.
Peña Amador Luciano su Sucesión. Ord. Civil Familiar Auto. 1 Acdo. Núm. Exp. 251/2025.
Peña Romero Martha su Sucesión. Sucesorio Familiar Auto 3. 1 Acdo. Núm. Exp. 2381/2024.
Pineda Jiménez Imelda. Juris. Voluntaria Familiar Auto. 1 Acdo. Núm. Exp. 1431/2024.
Poupard Torres Elizabeth Yadira vs. Sergio Hernández Valázquez. Controversias del Orden Familiar Auto. 1 Acdo. Núm. Exp. 2125/2017.
Pérez Martínez María de Los Ángeles vs. Jorge López López. Cont. Ord. Fam. Auto. 1 Acdo. Núm. Exp. 1519/2006.
Pérez Sánchez Dulce Lorena vs. Monreal Rosas Luis Daniel. Controversias del Orden Familiar Auto. 1 Acdo. Núm. Exp. 1795/2024.
quintos balderas luis miguel vs. zavala oropeza érika. especial familiar comparecencia. 1 acdo. núm. exp. 85/2025.
Ramírez Almaguer Guadalupe Francisca vs. Zenteno Torija Carlos. Controversias del Orden Familiar Auto. 1 Acdo. en Incidente. Núm. Exp. 3151/2024 Segundo Inc. de Cancel Pens Alim.
Ramírez Cahue Roberto vs. Reyes Uriostegui Fabiola Itzayana. Controversias del Orden Familiar Auto. 1 Acdo. en Incidente. Núm. Exp. 3053/2024 Inc. Decambio de Guarda y Custodia.
Rangel Gómez Raúl. Sucesorio Familiar Auto. 1 Acdo. Núm. Exp. 379/2021.
Rivera Alva Rita su Sucesión. Sucesorio Familiar Comparecencia. 1 Acdo. Núm. Exp. 603/2024.
Rodríguez Alcántara Guadalupe su Sucesión. Sucesorio Familiar Auto. 1 Acdo. Núm. Exp. 1541/2024.
Ruíz López Karla vs. Edgar Jaime Romero Rodríguez. Controversias del Orden Familiar Auto. 1 Acdo. en Incidente. Núm. Exp. 3509/2024 Inc. Pens. Alimenticia y Violencia Fam.
Ruíz Montalvo Mario Manuel. Controversias del Orden Familiar Auto. 1 Acdo. Núm. Exp. 1475/1998 Interdicción.
Salazar Rodríguez Heminia su Sucesión. Sucesorio Familiar Auto. 1 Acdo. Núm. Exp. 3085/2024.
Salim Galicia Itzel vs. Lozano López Rodrigo. Especial Familiar Auto. 1 Acdo. en Incidente. Núm. Exp. 2687/2024 Inc. de Liquidación de Pensiones Debidas y No Pagadas.
Sánchez Peña María del Carmen su Sucesión. Sucesorio Familiar Auto. 1 Acdo. Núm. Exp. 807/2024.
Sánchez Sánchez Antonio (su Sucesión) por Conducto de su Albacea Carlos Alejandro Sánchez Gutiérrez vs. Ricardo Sánchez Gutiérrez y Manuel de Jesús Sánchez Delfín vs. Remitido por el Juzgado Vigésimo Sexto Familiar de la Cdmx para Acumularse Al Juic. Sucesorio Testament. a Bienes de Sánchez Sánchez Antonio. Ord. Civil Familiar Auto. 1 Acdo. Núm. Exp. 343/2021.
Sánchez y Martínez Raúl. Sucesorio Familiar Auto. 1 Acdo. Núm. Exp. 3231/2024.
Sánchez y Méndez Magdalena su Sucesión. Sucesorio Familiar Auto. 1 Acdo. Núm. Exp. 1179/2023.
Santillán Guillermina. Sucesorio Familiar Auto. 1 Acdo. Núm. Exp. 101/2025.
Santillán López María Fernanda vs. López Labastida Laila Karla. Controversias del Orden Familiar Auto 1. 3 Acdos. Núm. Exp. 1585/2024.
Serrano Sierra Ana Elena su Sucesión. Sucesorio Familiar Sale de Sentencia. 1 Acdo. Núm. Exp. 1895/2023.
Simancas Aparicio Fernando. Sucesorio Familiar Auto. 1 Acdo. Núm. Exp. 3585/2024.
Soria Cedillo Leonardo su Sucesión. Sucesorio Familiar Auto. 1 Acdo. Núm. Exp. 2025/2024.
Soriano Otero Eduardo su Sucesión. Sucesorio Familiar Audiencia. 1 Acdo. Núm. Exp. 1047/2024.
Suárez Martínez Cynthia vs. Fernando Camargo Estrada. Controversias del Orden Familiar Auto. 1 Acdo. Núm. Exp. 891/2018.
Terrones Bautista Juan Armando vs. Nieto Álvarez Sandra Angélica. Controversias del Orden Familiar Auto. 1 Acdo. Núm. Exp. 1745/2024.
Vázquez Luna María de Jesús. Sucesorio Familiar Auto. 1 Acdo. Núm. Exp. 1675/2018.
Veloz Bello Solismar Sarai vs. Cárdenas Patlan Marco Antonio. Controversias del Orden Familiar Auto. 1 Acdo. Núm. Exp. 1435/2023.
Vidal Moreno Luz María Cristina su Sucesión. Sucesorio Familiar Auto. 1 Acdo. Núm. Exp. 3/2025.
Villaseñor Muciño Ricardo. Sucesorio Familiar Auto. 1 Acdo. Núm. Exp. 961/2021.
Zaragoza Rangel Graciela su Sucesión. Sucesorio Familiar Auto. 1 Acdo. Núm. Exp. 355/2025.
NO PUBLICADOS
Torres Sosa Isabel su Sucesión. Sucesorio Familiar Auto. 1 Acdo. Núm. Exp. 931/2024.
AUDIENCIA
Arroyo Peralta Elizabeth vs. Hernández Urrutia Omar Arturo. Aud. Div. Especial Familiar. 1 Audiencia. Núm. Exp. 877/2024.

LA SECRETARIA DE ACUERDOS
LIC. MARÍA DE LOURDES HERNÁNDEZ SÁNCHEZ

SECRETARÍA "B"
ACUERDOS DEL 14 DE MAYO DEL 2025

. Tapia Aguilera Ulises vs. Verónica Clementina Chavira Muñoz. Actos Prejudiciales Familiar 1 Acdo. en Incidente. Núm. Exp. 1738/2007 Reduc. de Pensión Alimenticia.
Aguilar Mora Víctor Fernando vs. Alejandra Gómez Pascual. Controversias del Orden Familiar 1 Acdo. Núm. Exp. 2008/2019 Tomo II.
Aguirre Aguirre Amador su Sucesión. Sucesorio Familiar 1 Acdo. Núm. Exp. 258/2025.
Allende Guerrero Manuel. Sucesorio Familiar 1 Acdo. Núm. Exp. 456/2004.
Almazán Cravioto María del Rocío vs. Rivera Acuña Jorge Alejandro. Controversias del Orden Familiar 1 Acdo. Núm. Exp. 1598/2014 Inc. de Modificación de Guarda y Custodia Tomo II.
Alquicira Ávila Alfredo Libi su Sucesión. Sucesorio Familiar 1 Acdo. Núm. Exp. 190/2025.
Alvarado Audelo Alfredo vs. Tavares Yáñez Jéssica Yazmín. Controversias del Orden Familiar 1 Acdo. Núm. Exp. 896/2022.
Álvarez Ortiz Herminio. Sucesorio Familiar 1 Acdo. en Amparo. Núm. Exp. 46222/2018 Amparo 1048/2024.
Ángeles Alamilla Lucía. Sucesorio Familiar 1 Acdo. Núm. Exp. 1092/2016.
Ángeles Vega Gladys Jocelyn vs. Arroyo Álvarez Aarón. Controversias del Orden Familiar 2. 2 Acdos. Núm. Exp. 666/2024.
Arana Caspeta Adriana vs. Guadiana Sandoval Miguel Ángel. Controversias del Orden Familiar 1 Acdo. Núm. Exp. 364/2024.
Argelagos Herrera Ernesto Ramón vs. Pedroza Cuéllar Maricela. Controversias del Orden Familiar 1 Acdo. Núm. Exp. 2230/2013 Tomo Vii.
Barinkova García Angélica Lvovna vs. Montero Domínguez Salvador. Especial Familiar 1 Acdo. en Incidente. Núm. Exp. 1840/2018

SOLO CONSULTA
SOLO CONSULTA
SOLO CONSULTA

Inc. de Pensión Alimenticia, Guarda y Custodia de Convivencias Tomo II.

Barragán Rincón Jennifer vs. Díaz Chávez Salvador. Controversias del Orden Familiar 1 Acdo. Núm. Exp. 1404/2023 Tomo II.

Barrenechea Contreras Sergio vs. Varona Romero Nallely. Controversias del Orden Familiar 1 Acdo. Núm. Exp. 2766/2024 Tomo II.

Belio Castillo Ambrosia Bertha su Sucesión. Sucesorio Familiar 1 Acdo. Núm. Exp. 2114/2022.

Betanzos Vivas Margarito Marcial su Sucesión. Sucesorio Familiar 2. 2 Acdos. Núm. Exp. 2578/2024.

Camberos Estrada Iván Darío vs. Boschian Delgado Scarlett Josefina. Especial Familiar 1 Acdo. en Incidente. Núm. Exp. 2682/2024 Inc. de Cump. de Visitas y Convivencias.

Carbajal Ibarra Miriam vs. César Rivera Meza. Especial Familiar 1 Acdo. Núm. Exp. 556/2016 Tomo II.

Carmona Munive Beatriz vs. Salvador Jonathan Rangel Hernández. Especial Familiar 1 Acdo. Núm. Exp. 118/2019 Inc. de Pensión Alimenticia, Régimen de Visitas y Convivencias.

Caro Flores José su Sucesión. Sucesorio Familiar 1 Acdo. Núm. Exp. 2450/2024.

Caro Flores José su Sucesión. Sucesorio Familiar 1 Acdo. Núm. Exp. 2450/2024 Inc. de Remoción de Albacea.

Copado Araujo Jesús Fernando vs. Ruz Barroso Paola. Especial Familiar 1 Acdo. Núm. Exp. 3654/2024.

Correa Flores José Fernando Roberto y/o Roberto su Sucesión. Sucesorio Familiar 1 Acdo. Núm. Exp. 1390/2021.

Corte Juárez María de Los Dolores vs. Estrada Fuentes Juan Arturo. Controversias del Orden Familiar 1 Acdo. Núm. Exp. 2076/2024 Principal.

Cruz Sánchez María Teresa. Sucesorio Familiar 1 Acdo. Núm. Exp. 2224/2019.

Cruz Zarco María Elena vs. Miguel Ángel Sánchez Méndez. Alim. Comparec. 1 Acdo. Núm. Exp. 184/1998.

Dávila González Norma su Sucesión. Sucesorio Familiar 2 Acdos. en Expedientillo. Núm. Exp. 214/2025.

Díaz Rodríguez Alma Rosa vs. Díaz Ventura Diana Rebeca. Controversias del Orden Familiar 3. 3 Acdos. en Incidente. Núm. Exp. 1294/2017 de Cuantif. de Cump. de Pens. Alim. Provisional.

Díaz Rodríguez Alma Rosa vs. Díaz Ventura Diana Rebeca. Controversias del Orden Familiar 6. 3 Acdos. Núm. Exp. 1294/2017 Tomo VI.

Durán González Georgina Elizabeth vs. Moreno Puentes Maximiliano. Controversias del Orden Familiar 1 Acdo. Núm. Exp. 402/2024.

Escribano Yonca Alberto Hermenegildo. Sucesorio Familiar 1 Acdo. Núm. Exp. 938/2017.

Espíndola Arenas Abundio su Sucesión. Sucesorio Familiar 1 Acdo. Núm. Exp. 228/2025.

Espinoza Reyes María del Rosario su Sucesión. Sucesorio Familiar 1 Acdo. Núm. Exp. 154/2025.

Faro Cancela Andrés Julián vs. Mendoza Calderón María Mercedes. Controversias del Orden Familiar 1 Acdo. Núm. Exp. 502/2024.

Fermín García Griselda vs. Fuentes González Abraham. Controversias del Orden Familiar 1 Acdo. Núm. Exp. 1120/2024.

Flores Brenes Carolina vs. Torija Escalante Ezequiel. Especial Familiar 1 Acdo. en Incidente. Núm. Exp. 2306/2024 Inc. de Liquidación de Sociedad Conyugal.

Galán Ojeda Cinthia Lucía y José Luis López Pérez. Especial Familiar 1 Acdo. Núm. Exp. 986/2012.

Galván Guadarrama Lidice vs. José Enrique Sánchez Ordóñez. Controversias del Orden Familiar 1 Acdo. Núm. Exp. 26/2020 Tomo II.

Garay Segura Roberto vs. Jitka Jelinkova. Controversias del Orden Familiar 1 Acdo. Núm. Exp. 2110/2024 Tomo VI.

García López Gregorio Gerardo vs. Anaya Mateos María Enedelia. Especial Familiar 1 Acdo. Núm. Exp. 464/2007.

García Zamora Dulce Miriam vs. Omar Medoza Peña. Controversias del Orden Familiar 1 Acdo. Núm. Exp. 2364/2014 Inc. de Modificación de Convn. (Incremento de Pensión Alimenticia).

Garduno Reynoso Emma Georgina su Sucesión. Sucesorio Familiar 1 Acdo. Núm. Exp. 2210/2024 Cuarta Sección.

González Chirinos María de Los Ángeles su Sucesión. Sucesorio Familiar 1 Acdo. Núm. Exp. 1202/2024.

González García Carmina vs. Martínez Campos Guillermo Javier. Especial Familiar 1 Acdo. Núm. Exp. 1020/2023 Tomo II.

González Juárez Jesús. Sucesorio Familiar 1 Acdo. Núm. Exp. 680/2021 Inc. de Remoción de Albacea.

Guevara Macías Raúl vs. Del Real Avendaño Violeta. Especial Familiar 2. 1 Acdo. Núm. Exp. 934/2022 Inc. de Cancel. de Pensión Alimenticia.

Guevara Macías Raúl vs. Del Real Avendaño Violeta. Especial Familiar 1 Acdo. Núm. Exp. 934/2022 Inc. de Consecuencias Inherentes Al Div. Incausado Tomo II.

Gutiérrez Meraz Eduardo vs. Mota Arroyo Brenda Esmeralda. Controversias del Orden Familiar 2 Acdos. Núm. Exp. 2022/2022.

Hernández Arellano Paloma Nancy vs. Óscar Iván Velázquez Peregrino. Controversias del Orden Familiar 1 Acdo. Núm. Exp. 704/2019.

Hernández Bedolla Aarón Salvador vs. Luengas García Jéssica. Especial Familiar 1 Acdo. Núm. Exp. 2886/2024.

Hernández Domínguez María Lorenzana. Sucesorio Familiar 1 Acdo. en Expedientillo. Núm. Exp. 12/2015.

Hernández Salvatierra Mónica vs. José Ernesto Pérez Ceja. Controversias del Orden Familiar 2. 2 Acdos. Núm. Exp. 1088/2018.

Hernández Samperio María Guadalupe vs. Óscar Jiménez Salvador. Controversias del Orden Familiar 1 Acdo. Núm. Exp. 1246/2018.

Ilizaliturri Beatriz Elisa Moctezuma vs. Terán Castillo Raúl Benvenuti. Ord. Civil Familiar 1 Acdo. en Incidente. Núm. Exp. 2132/2024 Incid Cancel Pens Alim.

Ixcamparij Rosales Carlos Haroldo vs. Rivera Rodríguez Rocío Arminda. Especial Familiar Cump. de Amparo 892/2024 Notif. Personal. 1 Acdo. en Incidente. Núm. Exp. 2982/2024 Vía Apremio 6 Oct 2022.

Lara Ángeles Octaviano. Sucesorio Familiar 2 Acdos. Núm. Exp. 2916/2024.

Lazcano Saavedra Griselda vs. José Juan Abad Estrada. Controversias del Orden Familiar 1 Acdo. en Amparo. Núm. Exp. 1576/2016 479/2025-IV.

López Medina Alejandra vs. Morales Peña Óscar. Controversias del Orden Familiar 1 Acdo. Núm. Exp. 660/2023.

Lozano Vázquez Emilio. Sucesorio Familiar 1 Acdo. Núm. Exp. 374/2018.

Luis Romero Isidro vs. Rojano Moreno Norma Érika. Especial Familiar 1 Acdo. Núm. Exp. 1042/2022.

Martínez Escamilla María del Carmen. Sucesorio Familiar 1. 1 Acdo. Núm. Exp. 492/2018.

Martínez Escamilla María del Carmen. Sucesorio Familiar 2. 1 Acdo. Núm. Exp. 492/2018 Inc. de Remoción de Albacea.

Martínez Espinosa Teresita de Jesús. Juris. Voluntaria Familiar 1 Acdo. Núm. Exp. 1160/2013 Tomo II.

Martínez González Abel vs. María Elizabeth Benítez Chávez. Especial Familiar 1 Acdo. Núm. Exp. 1028/2016.

Mendoza Sánchez Abigail. Sucesorio Familiar 1 Acdo. Núm. Exp. 1636/2017.

Navarro Estrada Delfina vs. Morales Navarro Rodolfo. Controversias del Orden Familiar 1 Acdo. Núm. Exp. 268/2025.

Pacheco Estrada María Guadalupe. Controversias del Orden Familiar 1 Acdo. en Incidente. Núm. Exp. 256/2019 Inc. de Cump. de Convenio.

Pancardo Durán Leodegario Bernardo vs. Paniagua Ortega Yokiko Aglae. Controversias del Orden Familiar 1 Acdo. Núm. Exp. 3274/2024 Tomo II Principal.

Peláez Alonso Silvia Isabel vs. Gutiérrez Piña Luis Alberto. Controversias del Orden Familiar 1 Acdo. Núm. Exp. 3190/2024.

Pérez Pérez Diodora vs. Prisciliano González Valerio. Controversias del Orden Familiar 1 Acdo. Núm. Exp. 424/2014.

Pérez Rocha Nayelli Lizeth vs. Coronel Duarte Víctor Hugo. Controversias del Orden Familiar 2 Acdos. Núm. Exp. 926/2023 Tomo V.

Quirino Julián Mario su Sucesión. Sucesorio Familiar 1 Acdo. Núm. Exp. 1950/2023.

Quiroga Mansur Marsella y Miguel Ángel González Díaz. Ord. Civil Familiar 1 Acdo. Núm. Exp. 3512/2024 Incid. de Cance. de Pago de Pens. Alimen, Adeud. y No Pag, Asi el Aument. Aut, Anual Adeud, No Pagad.

Razo Manzo Jorge Isidro. Juris. Voluntaria Familiar 1 Acdo. Núm. Exp. 1076/2015.

Rendón González Karla Mariana vs. Meza Ramos Cristian Fernando. Controversias del Orden Familiar 1 Acdo. Núm. Exp. 1512/2024.

Rivera Arzola Liliana vs. Sánchez Mejía Omar. Controversias del Orden Familiar 2 Acdos. Núm. Exp. 2734/2024.

Rodríguez Rivero Mayra Nallely vs. Rodríguez Anaya Leopoldo. Controversias del Orden Familiar 1 Acdo. Núm. Exp. 1882/2024.

Rosales Escoto Rocío Fabiola vs. Luis Miguel Sánchez Bernal. Controversias del Orden Familiar 1 Acdo. Núm. Exp. 962/2021.

SOLO CONSULTA
SOLO CONSULTA
SOLO CONSULTA

Rosas Romero Zeferino Silbestre. Sucesorio Familiar 1 Acdo. Núm. Exp. 746/2021.
Rubio Rivera Eliza vs. Jorge Antonio López Villegas. Alim. Comparec. 1 Acdo. Núm. Exp. 2052/2024.
Salinas Jiménez Soledad su Sucesión. Sucesorio Familiar 2. 2 Acdos. Núm. Exp. 1204/2024.
Sámano Delgado David su Sucesión. Sucesorio Familiar 1 Acdo. Núm. Exp. 296/2025.
Sánchez Corrales Ofelia su Sucesión. Sucesorio Familiar 1 Acdo. Núm. Exp. 696/2024 Secc. Segunda.
Sánchez Laguna Ana Karen vs. Rojas Murguía Ricardo Sealtiel. Especial Familiar 1 Acdo. Núm. Exp. 2304/2024 Inc. de Régimen de Visitas y Convivencias.
Sánchez Macías Liliana vs. Cervantes García Miguel Ángel. Controversias del Orden Familiar 1 Acdo. Núm. Exp. 260/2024.
Santamaría Santos Consuelo su Sucesión. Sucesorio Familiar Exhorto. 1 Acdo. Núm. Exp. 2112/2023.
Santos Pita Gustavo su Sucesión. Sucesorio Familiar 1 Acdo. Núm. Exp. 354/2025.
Serralde Beltrán Irene su Sucesión. Sucesorio Familiar 1 Acdo. Núm. Exp. 1436/2024.
Soto Gómez Ruth su Sucesión. Sucesorio Familiar 1 Acdo. Núm. Exp. 1994/2024.
Torres Ramírez Francisca su Sucesión. Sucesorio Familiar 1 Acdo. en Otros. Núm. Exp. 3060/2024 Secc II.
Valencia Rojas José Ricardo su Sucesión. Sucesorio Familiar 1 Acdo. Núm. Exp. 142/2025.
Valenzuela Reyes Jazmín Paola vs. Luis Alberto Méndez Trejo. Controversias del Orden Familiar 1 Acdo. Núm. Exp. 366/2014 Inc. de Cancel. de Pensión Alimenticia.
Vargas Contreras Fabiola Elena vs. Jonathan Pinales Sandoval. Especial Familiar 1 Acdo. Núm. Exp. 2156/2018.
Vázquez Benítez Alejandra y Andrés Felipe Gómez Ramírez. Juris. Voluntaria Familiar 1 Acdo. Núm. Exp. 468/2018.
Zamora Muñoz Gilberto su Sucesión. Sucesorio Familiar 1 Acdo. en Expedientillo. Núm. Exp. 2804/2024.
Zepeda Gaytán María Soledad. Sucesorio Familiar 1 Acdo. Núm. Exp. 30/2025.

MAL PUBLICADOS

Secreto. Sucesorio Familiar 1 Acdo. Núm. Exp. 1172/2015.

NO PUBLICADOS

Arroyo Veliz Virginia su Sucesión. Sucesorio Familiar 1 Acdo. Núm. Exp. 270/2022.
Ixcamparij Rosales Carlos Haroldo vs. Rivera Rodríguez Rocío Arminda. Especial Familiar 1 Acdo. en Amparo. Núm. Exp. 2982/2024 Amparo 892/2024.
Sánchez Trejo Verónica Guadalupe vs. Briseño Castañón Félix. Controversias del Orden Familiar 1 Acdo. Núm. Exp. 340/2021.
Valladolid Cruz Ricardo vs. Valladolid Cruz Ricardo. Sucesorio Familiar 1 Acdo. Núm. Exp. 1676/2017 Segunda Sección.

AUDIENCIA

Aparicio Baños Cielo Abigail vs. Aparicio Peñaloza Omar. Aud. Controversias del Orden Familiar 1 Audiencia. Núm. Exp. 2160/2023.
González García Carmina vs. Martínez Campos Guillermo Javier. Aud. Especial Familiar. 1 Audiencia. Núm. Exp. 1020/2023 Inc. de Fijación de Pensión Alimenticia Definitiva, su Garantía, Salida del Dom. Cony Tomo II.

SENTENCIAS DEFINITIVAS DEL 14 DE MAYO DEL 2025 MAL PUBLICADOS

Fernández Díaz Petra su Sucesión. Sucesorio Familiar Sent. Def. 1 Núm. Exp. 2792/2024 Secc. Cuarta

EL SECRETARIO DE ACUERDOS
LIC. SANDRO EDUARDO SORIA BERNAL

OCTAVO DE LO FAMILIAR

SECRETARÍA "A"
ACUERDOS DEL 14 DE MAYO DEL 2025

Aguilar Aguilar Naxieli vs. Luis Raymundo Ruíz Velazco Galicia. Controversias del Orden Familiar Expedientillo. 1 Acdo. en Expedientillo. Núm. Exp. 1030/1998.
Aguilar Valdovinos Adriana vs. Víctor Hugo Pozos Cuéllar. Especial Familiar por Boletín. 1 Acdo. Núm. Exp. 758/2017.
Aguilar Valdovinos Adriana vs. Víctor Hugo Pozos Cuéllar. Especial Familiar Dada. 1 Acdo. en Incidente. Núm. Exp. 758/2017 Inc. de Cesación de Pensión Alimenticia.
Aguirre Ornelas María Gloria Bertha su Sucesión. Sucesorio Familiar Dada. 1 Acdo. Núm. Exp. 234/2025.
Alaniz Mosco Rosa Maricela vs. Zárate Muñoz Gerardo Felipe. Controversias del Orden Familiar Razon Billete. 1 Acdo. Núm. Exp. 1972/2022.
Alarcón Trillo Javier. Sucesorio Familiar Razón. 1 Acdo. en Incidente. Núm. Exp. 2021/2024 Inc. de Oposición de Inventario y Avaluos.
Apolinar Gutiérrez Jesús vs. Granados Jiménez Monserrat. Vía de Apremio Civil Requerimiento de Sala. 1 Acdo. en Incidente. Núm. Exp. 1548/2024 Inc. de Nul. de Actuaciones.
Araujo Vázquez Miriam vs. Santiago Vázquez David. Controversias del Orden Familiar Cedula. 1 Acdo. en Incidente. Núm. Exp. 2180/2024 Inc. de Repos. de Autos.
Arroyo Razones José Guadalupe. Sucesorio Familiar Autorización. 1 Acdo. Núm. Exp. 2784/2024.
Balcázar Aguilar Francisco Rafael su Sucesión. Sucesorio Familiar Dada Cta. 1 Acdo. Núm. Exp. 1172/2024.
Bazán García Guillermo. Sucesorio Familiar Autorización. 1 Acdo. Núm. Exp. 2554/2024.
Becerra Martínez María Adriana vs. Josué Galicia Valencia. Controversias del Orden Familiar Contesta Imss. 1 Acdo. Núm. Exp. 708/2020.
Becerril Velázquez Rosalba vs. Gongora Pimentel Genaro David. Controversias del Orden Familiar Amparo 262/25. 1 Acdo. en Amparo. Núm. Exp. 1256/2013 Número 262/2025- II.
Bravo Chávez Alfonso. Sucesorio Familiar Devolución de Doc. 1 Acdo. Núm. Exp. 3020/2024.
Camacho Castañón Julio César su Suc. vs. Camacho Castañón Julio César. Sucesorio Familiar Cedula. 1 Acdo. Núm. Exp. 1208/2020 Rendición de Ctas. General de la Ex Albacea.
Campuzano Torres Gina vs. Alarcón Bretón Javier. Controversias del Orden Familiar Turnar. 1 Acdo. Núm. Exp. 2146/2023.
Carbajal Becerril Elsa su Sucesión. Sucesorio Familiar Mp. 1 Acdo. Núm. Exp. 1264/2024.
Cárdenas Pérez Zarai Alison vs. Cárdenas Rodríguez Manuel. Controversias del Orden Familiar Dada. 1 Acdo. Núm. Exp. 2014/2013 Tomo II - Cuad. Principal.
Castillo Arias Ranulfo vs. Estela Moreno Rojas. Especial Familiar por Boletín. 1 Acdo. Núm. Exp. 640/1982.
Castillo Arias Ranulfo vs. Estela Moreno Rojas. Especial Familiar Prevensión. 1 Acdo. en Incidente. Núm. Exp. 640/1982 Inc. de Ejecc. de Sentencia.
Castillo Ortega Raúl vs. Velázquez Rivera Ingrid Paola. Controversias del Orden Familiar Manifestaciones. 2 Acdos. Núm. Exp. 334/2023.
Castillo Román Spihany Graciela vs. Valdez Triujeque Arolle Ozain. Vía de Apremio Familiar Cedula. 1 Acdo. Núm. Exp. 2040/2024.
Castillo Sánchez Federico su Suc. Sucesorio Familiar Designa Albacea. 1 Acdo. Núm. Exp. 108/2021.
Chaparro Flores Eusebia. su Suc. Sucesorio Familiar Turnar Dada. 1 Acdo. Núm. Exp. 236/2021.
Cisneros Barrera Ofelia Ivonne vs. Barrera Ibarra Ofelia su Sucesión. Ord. Civil Familiar Remitir Autos Sala. 1 Acdo. Núm. Exp. 1574/2018.
Colina Olvera Adriana Eugenia vs. Galicia Olguín Fernando. Especial Familiar Manifestaciones. 3 Acdos. Núm. Exp. 1416/2022 Tomo III - Cuad. Principal.
Delgado Estrada Leticia Susana vs. Magdaleno Ayala Rafael Otilio. Controversias del Orden Familiar Manifestaciones. 1 Acdo. en Incidente. Núm. Exp. 798/2009 Inc. de Incumplimiento de Pensión Alimenticia y Pensión Compensatoria.
Dimas Reséndiz Ana Rocío su Sucesión. Sucesorio Familiar Contesta Sayf. 1 Acdo. Núm. Exp. 2544/2024.
Enríquez Soto Jaime vs. Trujillo Flores Marlhene. Ord. Civil Familiar Vista Contraria. 1 Acdo. en Incidente. Núm. Exp. 150/2021 Inc. de Liquidación de la Sociedad Conyugal.
Escareño Maldonado Rocío Azucena vs. Pantoja Ruíz César. Controversias del Orden Familiar Estese Al Auto Diverso. 1 Acdo. en Incidente. Núm. Exp. 3276/2024 Bis. 1 Inc. Can. Pens. Alim.
Escobar Núñez Nelson César vs. Paulino Salgado Rosalinda. Especial Familiar Turnar. 1 Acdo. en Incidente. Núm. Exp. 2516/2024 Inc. Liq Soc Conyugal.

SOLO CONSULTA
SOLO CONSULTA
SOLO CONSULTA

Escobar Núñez Nelson César vs. Paulino Salgado Rosalinda. Especial Familiar Oficio. 1 Acdo. en Incidente. Núm. Exp. 2516/2024 Bis. 2 Inc. de Pensión Alimenticia.

Esquivel Navarro Cynthia Graciela vs. Daniel Adalberto Béjar Huerta. Alim. Recibe Billete. 1 Acdo. Núm. Exp. 874/2005.

Flores Chávez Mauricio su Sucesión. Sucesorio Familiar Turnar. 1 Acdo. Núm. Exp. 292/2025.

García Delgado Sergio vs. Aurora Escandón Ruíz. Especial Familiar Solic. de Devolución de Expediente. 1 Acdo. en Expedientillo. Núm. Exp. 692/2016 Expedientillo.

García Rebollo Ángel Francisco vs. Manuel López Araceli. Controversias del Orden Familiar Oficio. 1 Acdo. Núm. Exp. 2682/2024.

García Roque José. Sucesorio Familiar Apersonarse. 1 Acdo. Núm. Exp. 3324/2024.

García Valdez Francisco su Sucesión. Sucesorio Familiar Realizar Cédula. 1 Acdo. Núm. Exp. 846/2024.

González Martínez Dalí Noé su Sucesión. Sucesorio Familiar Cedula. 1 Acdo. Núm. Exp. 3170/2024.

González Martínez Marina del Carmen vs. Rafael Felipe Salinas García. Especial Familiar No Hay Datos en Sigj. 1 Acdo. en Expedientillo. Núm. Exp. 826/2008 Bis. 2 No Corresponden Los Datos.

González Sotelo José Luis. Sucesorio Familiar Acept. Cargo de Albacea. 1 Acdo. Núm. Exp. 2062/2015.

Guerrero Ponce Maximino su Sucesión. Sucesorio Familiar Minuta. 1 Acdo. Núm. Exp. 220/2024.

Gutiérrez Corona Marcos vs. Gutiérrez Reyes Manuel. Controversias del Orden Familiar Manifestaciones. 2 Acdos. Núm. Exp. 1756/2023.

Gutiérrez Velázquez José Luis su Sucesión. Sucesorio Familiar Oficio Dif. 1 Acdo. Núm. Exp. 142/2025.

Hernández Santillán Ricardo. Sucesorio Familiar Glosar Expedientillo. 2 Acdos. Núm. Exp. 80/2025.

Hernández Tapia José Daniel vs. Cervantes Aguilar Lizbeth Giovanna. Controversias del Orden Familiar Evaluaciones Psicológicas. 1 Acdo. Núm. Exp. 224/2022.

Hernández Martínez Margarita. Sucesorio Familiar Cedula. 1 Acdo. en Incidente. Núm. Exp. 1240/2018 Inc. de Remoción de Albacea.

Herrera López Javier vs. Ayala Ramírez Blanca Estela. Especial Familiar Sin Efectos Citación. 1 Acdo. en Incidente. Núm. Exp. 2440/2024 Inc. de Cancelaciion de Pensión Alimenticia.

Herrera Marco Antonio. Sucesorio Familiar Autorización. 1 Acdo. Núm. Exp. 356/2020.

Hinojosa Díaz Martín su Sucesión. Sucesorio Familiar Vista Mp. 1 Acdo. Núm. Exp. 1564/2024.

Jaramillo Fajardo Cecilia Melida. Sucesorio Familiar Amparo 661/25 Requerimiento Domicilio. 1 Acdo. en Amparo. Núm. Exp. 128/2025 Número de Amparo 661/2025- V.

Ladron de Guevara Silva Eduardo su Sucesión. Sucesorio Familiar Fecha Aud. 801. 1 Acdo. Núm. Exp. 58/2025.

Larios González Damariz vs. Lugo Valdés Josué. Controversias del Orden Familiar Dada Cuenta. 1 Acdo. en Incidente. Núm. Exp. 3042/2024 Inc. Incumplimiento Pago Pens. Alim.

Luna Nava Julio César vs. Pérez Deloya Levy Yoana. Controversias del Orden Familiar Estarse. 1 Acdo. en Incidente. Núm. Exp. 478/2022 Inc. de Modificación de Medidas Provisionales.

Maldonado Hernández José Alberto su Sucesión. Sucesorio Familiar Poner a Disposición del Notario. 1 Acdo. Núm. Exp. 3612/2024 Sec II Inventario y Avaluo.

Marcos González María de Los Ángeles vs. Sánchez Pérez Fernando Gabriel. Controversias del Orden Familiar Cedula. 1 Acdo. Núm. Exp. 730/2024.

Martínez Romero Lilia vs. Maldonado Lugo Sergio. Especial Familiar Cedula. 1 Acdo. en Incidente. Núm. Exp. 362/2024 Inc. de Consecuencias Inherentes a la Disol. del Vinculo Matrimonial.

Mason Villalobos Alma Angélica su Sucesión. Sucesorio Familiar Autr. y Copias. 1 Acdo. Núm. Exp. 1590/2024.

Mendoza Gómez Carolina vs. García Cruz Eloy. Controversias del Orden Familiar Dada Cuenta Se Deja Sin Efectos Auto. 1 Acdo. Núm. Exp. 3282/2024.

Mendoza Gómez Carolina vs. García Cruz Eloy. Controversias del Orden Familiar Manifestaciones. 1 Acdo. en Incidente. Núm. Exp. 3282/2024 Inc. de Nul. de Actuaciones.

Millán Santin Carmen y Pérez Collaz Melesio Pilar. Sucesorio Familiar Poder Notarial. 1 Acdo. Núm. Exp. 2248/2019.

Mondragón Esquivel Horacio Eduardo vs. Torres Sosa Yazmín. Controversias del Orden Familiar Solic. de Devolución de Expediente. 1 Acdo. en Expedientillo. Núm. Exp. 66/2011 Expedientillo.

Morales Martínez Rosario Jesús su Sucesión. Sucesorio Familiar Autorización. 1 Acdo. Núm. Exp. 1524/2024.

Morales Sandoval María Belem vs. Fragoso Moreno Jesús Isidro. Alim. Contesta Rtp. 1 Acdo. Núm. Exp. 1532/2005.

Murillo Morales Jorge Fabricio vs. Espinosa Campos Laura. Controversias del Orden Familiar Cedula. 1 Acdo. Núm. Exp. 2072/2024.

Nájera del Pozo Alan Esteban vs. Martínez Saucedo Jéssica Alinne. Controversias del Orden Familiar Manifestaciones. 1 Acdo. Núm. Exp. 1592/2023.

Nava León Yojana Guillermina vs. Caracas Uribe Arturo. Especial Familiar Minuta. 1 Acdo. en Incidente. Núm. Exp. 1972/2023 Inc. Consecuencias Inherentes Al Matrimonio.

Páez Arzola Miguel de Jesús su Sucesión. Sucesorio Familiar Se Aprueba Segunda Sección. 1 Acdo. Núm. Exp. 20/2022 Secc. Segunda.

Pavón Enciso Carlos Enrique su Sucesión. Sucesorio Familiar Mp. 1 Acdo. Núm. Exp. 1996/2024.

Pereda Acosta Miriam Natali vs. López Barragán Raúl Alejandro. Controversias del Orden Familiar Oficio. 1 Acdo. Núm. Exp. 1656/2010 Tomo II.

Pérez Arzate Alejandra vs. Salazar Alavez Rubén Armando. Controversias del Orden Familiar Dada. 1 Acdo. en Cuadernillo. Núm. Exp. 1478/2001 Inc. de Cancel. de Pensión Alimenticia.

Pérez Luna Sherlyn vs. Ruíz Díaz Carlos Sebastián. Controversias del Orden Familiar Dada Cuenta. 1 Acdo. Núm. Exp. 2080/2024.

Pérez Montiel Gerardo. Juris. Voluntaria Familiar Elaborar Edictos. 1 Acdo. Núm. Exp. 748/2003 Tomo II.

Peña Iglesias Alicia Patricia vs. Téllez Huitrón Miguel Ángel. Especial Familiar Razon. 3 Acdos. Núm. Exp. 290/2025.

Rebolledo Guzmán Adrián vs. Gómez Pérez Cecilia. Especial Familiar Manifestaciones. 2 Acdos. Núm. Exp. 2742/2024.

Reyes Hernández Amparo. su Suc. Sucesorio Familiar Oficio. 1 Acdo. en Expedientillo. Núm. Exp. 708/2019.

Reyes Tafolla María Griselda vs. Javier Acevedo Quezada. Especial Familiar Minuta. 1 Acdo. Núm. Exp. 1010/2015.

Rodríguez Martínez Anahi vs. Cruz Gaspar José Carlos. Especial Familiar Cedula. 1 Acdo. en Incidente. Núm. Exp. 286/2024 Inc. de Recuperación de Menores y Guarda y Custodia.

Rodríguez Rangel Martha. Sucesorio Familiar Se Aprueba Segunda Sección. 1 Acdo. Núm. Exp. 446/2011 Secc. Segunda.

Rosas Sanvicente Milton Daniel. Controversias del Orden Familiar Cedula. 1 Acdo. Núm. Exp. 208/2024.

Santiago Villaseñor Caren Itzel vs. Alcántara Ventura José Luis. Controversias del Orden Familiar Contesta Issste. 1 Acdo. en Expedientillo. Núm. Exp. 3138/2024 Cuad. Principal (No Expedientillo).

Scaduto Richard Arthur vs. Olivo Pérez Martha Alicia. Especial Familiar Girar Exhorto. 1 Acdo. Núm. Exp. 1670/2023 Tomo II - Cuad. Principal.

Serrano Abarca Agustín Moisés, su Suc. Sucesorio Familiar Solic. de Devolución de Expediente. 1 Acdo. en Expedientillo. Núm. Exp. 716/2021 Bis. 1.

Silva Domínguez Ignacio Marilac su Sucesión. Sucesorio Familiar Fecha Aud. 801. 1 Acdo. Núm. Exp. 1546/2024.

Torres Aguilar Leonardo Isai vs. Máyer Rives Nicole Melissa y Martínez Frausto Christian Miguel. Controversias del Orden Familiar Cedula. 1 Acdo. Núm. Exp. 1554/2023.

Tort Melanie vs. Carrera Perabeles Fernando. Controversias del Orden Familiar Resolución Sala. 1 Acdo. Núm. Exp. 772/2020 Cuad. Principal - Tomo IV.

Valencia Reyna José Antonio vs. Mayra Georgina Rojas Mendoza. Ord. Civil Familiar Turnar. 1 Acdo. en Incidente. Núm. Exp. 148/2021 Bis. 1 Inc. de Fijación de Guarda y Custodia de Forma Definitiva.

Vargas García Yaranelly vs. Esquivel Anaya Óscar Mario. Especial Familiar Oficio. 3 Acdos. en Incidente. Núm. Exp. 1080/2024 Inc. Consecuencias Inherentes Al Matrimonio.

Vázquez López Mirian vs. Medina Vargas Anselmo. Controversias del Orden Familiar Girar Oficio. 1 Acdo. Núm. Exp. 562/2023 Tomo II - Cuad. Principal.

Vergara Angelina su Sucesión. Sucesorio Familiar 294. 1 Acdo. Núm. Exp. 294/2024.

SOLO CONSULTA
SOLO CONSULTA
SOLO CONSULTA

Viguri y Treviño Isidro Rafael. Juris. Voluntaria Familiar Desahogo Mp. 1 Acdo. en Incidente. Núm. Exp. 2962/2024 Inc. de Autr. de Venta Judicial.
Vilcgis Carreola Juan su Sucesión. Sucesorio Familiar Mp. 1 Acdo. Núm. Exp. 1008/2024.
Zaldívar Luna Juan. Test. Copias. 1 Acdo. Núm. Exp. 1356/2002.
Zamora Martínez Elvira Donaji vs. Alejandro Javier Águila Reyes. Especial Familiar Devolución de Expediente. 1 Acdo. Núm. Exp. 34/2014.
Zetina de la Rosa Miguel Ángel Emmanuel vs. Fragoso Hernández Julieta. Controversias del Orden Familiar Oficio. 1 Acdo. Núm. Exp. 100/2022.
NO PUBLICADOS
Morales Martínez Rosario Jesús su Sucesión. Sucesorio Familiar Sin Lugar. 1 Acdo. Núm. Exp. 1524/2024.
AUDIENCIA
Arellano López Alfredo su Sucesión. Sin Asistencia Sucesorio Familiar. 1 Audiencia. Núm. Exp. 396/2022.
Herrera López Javier vs. Ayala Ramírez Blanca Estela. Sin Asistencia Especial Familiar. 1 Aud. en Incidente. Núm. Exp. 2440/2024 Inc. de Cancelacion de Pensión Alimenticia.
Rangel Bravo Manuel su Sucesión. Aud. Difiere Sucesorio Familiar. 1 Audiencia. Núm. Exp. 3514/2024.
AUXILIAR POR MINISTERIO DE LEY:
LIC. GUADALUPE LABASTIDA VÁZQUEZ

SECRETARÍA "B"
ACUERDOS DEL 14 DE MAYO DEL 2025

Alfaro Vázquez Claudia Esther vs. Rodríguez Hernández Federico. Controversias del Orden Familiar 2 Acdos. Núm. Exp. 217/2025.
Alvarado Ortiz Brenda Paola vs. Rodríguez Romero Ari. Controversias del Orden Familiar Amj. 1 Acdo. Núm. Exp. 389/2015.
Álvarez Puente Ricardo David vs. Gisela Belem Lozada Torres. Ord. Civil Familiar Expdllo. por Inactividad Procesal Amj. 1 Acdo. en Expedientillo. Núm. Exp. 1285/2019 Expedientillo.
Ana Lilia González Álvarez vs. José del Socorro Mercado Jaime. Controversias del Orden Familiar Expdllo. Amj. 1 Acdo. en Expedientillo. Núm. Exp. 65/2025 No Corresponden Los Datos.
Arcos Cárdenas Patricia vs. González Moreno José Filiberto. Controversias del Orden Familiar Billete. Cvrr. 2 Acdos. Núm. Exp. 1770/2019 Acumulado Al 425/2019.
Barrera García Dulce Abril vs. Arias Delgadillo Héctor Octavio. Controversias del Orden Familiar Informe Cecofam. Cvrr. 1 Acdo. Núm. Exp. 825/2021.
Best Berganzo Fernando. Sucesorio Familiar Expdllo. por Inactividad Procesal Amj. 1 Acdo. en Expedientillo. Núm. Exp. 749/2023.
Cabral Pérez María Elena vs. Rivera Rivera Juan Carlos. Ord. Civil Familiar Notif. Amj. 1 Acdo. Núm. Exp. 1743/2013 Tomo V.
Calderón Meza Elba Jackeline vs. González Yépez Luis Raúl. Controversias del Orden Familiar Girar Oficio. Cvrr. 1 Acdo. Núm. Exp. 317/2016 Tomo IV.
Caloso Loaeza Ramses Josefat vs. Ramos Pérez Karla Paulina. Especial Familiar Expdllo. por Inactividad Procesal Amj. 1 Acdo. Núm. Exp. 1503/2023.
Carlos Osorno Marcille. Sucesorio Familiar Expdllo. por Inactividad Procesal Amj. 1 Acdo. en Expedientillo. Núm. Exp. 2687/2024.
Carrera Gutiérrez Martha Verónica vs. Víctor Manuel Chávez Hernández. Div. Nec. Expdllo. Amj. 1 Acdo. Núm. Exp. 985/2002.
Carrillo Rivera Alfredo. Sucesorio Familiar Se Señala Fecha de Aud. 801. Cvrr. 1 Acdo. Núm. Exp. 2511/2024.
Cassy Briseño Luis Fernando. Int. Remitir Copias Cert a la Fiscalia. Cvrr. 1 Acdo. Núm. Exp. 441/1980.
Castillo Roldán Pedro su Sucesión. Sucesorio Familiar Expdllo. Turno Amj. 1 Acdo. en Expedientillo. Núm. Exp. 439/2023.
Castro Aquino María Isabel Paula su Sucesión. Sucesorio Familiar Se Señala Fecha de Aud. 801. Cvrr. 1 Acdo. Núm. Exp. 3191/2024.
Castro Solís María Victoria de la Luz su Sucesión. Sucesorio Familiar 1 Acdo. Núm. Exp. 805/2023.
Cataño Sánchez Érika Ivonne vs. Chávez López Leovigildo. Especial Familiar 1 Acdo. Núm. Exp. 885/2024.
Delgado Gómez Tomasa. Sucesorio Familiar Expdllo. por Inactividad Procesal Amj. 1 Acdo. en Expedientillo. Núm. Exp. 1143/2021.
Domínguez Martínez Itzel Higinia vs. González González Tomás Antonio. Controversias del Orden Familiar 1 Acdo. Núm. Exp. 815/2013.
Flores Morales Celia. Int. 1 Acdo. Núm. Exp. 1071/1980.
Flores Nájera Víctor su Sucesión. Sucesorio Familiar Expdllo. por Inactividad Procesal Amj. 1 Acdo. Núm. Exp. 1977/2023.
García Hernández Ángel Enrique vs. García Gómez Mónica Elizabeth. Controversias del Orden Familiar Dada Cuenta. Suspende. 1 Acdo. Núm. Exp. 925/2023.
García Ramos José Guillermo su Sucesión. Sucesorio Familiar Expdllo. por Inactividad Procesal Amj. 1 Acdo. Núm. Exp. 95/2024.
Hernández Bahena Luis Daniel vs. Xochihuatl Martínez Nancy Guadalupe. Especial Familiar 1 Acdo. Núm. Exp. 1535/2023.
Instituto del Fondo Nacional de la Vivienda para todos Los Trabajadores Infonavit vs. Gutiérrez González Marcos y Reyna Alma Esparza Bañuelos. Especial Hipotecario Civil Expdllo. Amj. 1 Acdo. en Expedientillo. Núm. Exp. 347/2024 Pertenece Al Juzgado 12 Civil.
Jiménez Covarrubias Ramón Andrés su Sucesión. Sucesorio Familiar Desahoga Requerimiento-Señalan Medios Electrónicos y Representante Común. Cvrr. 1 Acdo. Núm. Exp. 207/2025.
López García Ana Gabriela vs. Juárez Doroteo Pablo Zenón. Controversias del Orden Familiar Turno Exhortos Amj. 1 Acdo. Núm. Exp. 1279/2022 Alimentos por Comparecencia.
López Salas Fortunato su Sucesión. Sucesorio Familiar 3 Acdos. Núm. Exp. 61/2025.
Martín Martín Ampelio su Sucesión. Sucesorio Familiar Expdllo. por Inactividad Procesal Amj. 1 Acdo. Núm. Exp. 2041/2023.
Martínez Almazán Ricardo. Sucesorio Familiar Notif. Amj. 1 Acdo. Núm. Exp. 243/2025.
Martínez Álvarez María del Rosario vs. Velázquez Martínez Jorge Armando. Especial Familiar Expdllo. por Inactividad Procesal Amj. 1 Acdo. en Expedientillo. Núm. Exp. 833/2022 Expedientillo.
Martínez Ramírez Pánfilo José vs. Bribiesca Ledezma Pedro Jesús su Sucesión. Ord. Civil Familiar por Hechas Las Manifestaciones. 2 Acdos. Núm. Exp. 2847/2024.
Martínez Valdovinos Marco Antonio vs. Xóchitl Marisol Martínez Martínez. Controversias del Orden Familiar Informe. 5 Acdos. Núm. Exp. 11/2020 Tomo II.
Mayen Valadez Romemel vs. Bruno Jaime Mayen Juaristi. Sucesorio Familiar Informe- Tomar Cedulas por Inactividad. Cvrr. 1 Acdo. Núm. Exp. 1511/2019 Acomulado Al 1335/16.
Mejía Tovar Javier vs. Laura Lizeth Montes de Oca Ibáñez. Controversias del Orden Familiar Informe. Cvrr. 1 Acdo. en Incidente. Núm. Exp. 1049/2016 Inc. de Cambio de Guarda y Custodia.
Merino Hernández Flor Esthela vs. Pérez Hernadez Hiram. Exh. Familiar Oficios a Penitenciaria. 1 Acdo. en Exhorto. Núm. Exp. 3657/2024.
Ocampo Contreras Perla Xóchitl vs. Landeros Sánchez Cosme Andrés. Controversias del Orden Familiar Notif. Amj. 1 Acdo. en Incidente. Núm. Exp. 2257/2023 Inc. de Disminución de Pensión.
Ochoa Gómez Berenice vs. Luna García Martín Moroni. Controversias del Orden Familiar Cedula Sin Diligenciar Amj. 1 Acdo. Núm. Exp. 2085/2024.
Pantoja Martínez Yadira vs. Mendoza Cadena Roberto vs. Pantoja Martínez Yolanda. Especial Familiar Notif. Amj. 1 Acdo. Núm. Exp. 133/2025.
Pueblas Medina Zacarías. su Suc. Sucesorio Familiar Expdllo. por Inactividad Procesal Amj. 1 Acdo. Núm. Exp. 741/2019.
Pérez Estrada José Ventura. Sucesorio Familiar 4 Acdos. Núm. Exp. 3239/2024.
Reyes Olivera Eloisa. Juris. Voluntaria Familiar 1 Acdo. Núm. Exp. 915/2024.
Rojas González Jorge Antonio vs. González Cruz Anel. Especial Familiar 2 Acdos. en Incidente. Núm. Exp. 153/2023 Inc. de Consecuencias Inherentes Al Div. Tomo II.
Romo Cedillo Leobardo. su Suc. Sucesorio Familiar Expdllo. por Inactividad Procesal Amj. 1 Acdo. en Expedientillo. Núm. Exp. 71/2021 Expedientillo.
Rosa Yadira Delgado Miranda vs. Encarnación Israel Estrada Hurtado. Especial Familiar Expdllo. Amj. 1 Acdo. en Expedientillo. Núm. Exp. 1367/2024.
Rosales Contreras Silvia Lorena vs. José Ricardo Gómez Flores. Especial Familiar Expdllo. por Inactividad Procesal Amj. 1 Acdo. en Expedientillo. Núm. Exp. 1913/2016 Expedientillo.
Rosas Valdez Concepción su Suc. Sucesorio Familiar Notif. Amj. 1 Acdo. Núm. Exp. 1897/2016.
Ruíz Osornio Jaime su Sucesión. Sucesorio Familiar 1 Acdo. Núm. Exp. 1763/2023.

SOLO CONSULTA
SOLO CONSULTA
SOLO CONSULTA

Sánchez Cabrera su Sucesión Omar. Sucesorio Familiar 1 Acdo. Núm. Exp. 1615/2021.
Sánchez Jasso Roberto Fernando vs. Jáuregui Mex Kimberly Kasandra Celeste. Controversias del Orden Familiar Notif. Amj. 1 Acdo. Núm. Exp. 2227/2023.
Sánchez Tapia Mónica vs. Lorenzo Canseco Abraham. Controversias del Orden Familiar Turno Exh. Amj. 1 Acdo. Núm. Exp. 1995/2018.
Sánchez Tejeda Verónica Guadalupe vs. Rodríguez Páez Edgar Jesús. Controversias del Orden Familiar Dada Cta. 1 Acdo. Núm. Exp. 403/2024 Alimentos por Comparecencia.
Silva Medina Thania Lizbeth vs. Jorge Antonio Moreno Ríos. Controversias del Orden Familiar Expdllo. por Inactividad Procesal Amj. 1 Acdo. Núm. Exp. 681/2020.
Solana Zamora Fernando su Sucesión. Sucesorio Familiar 1 Acdo. Núm. Exp. 2027/2024.
Sotelo Esquivel María de la Paz su Sucesión. Sucesorio Familiar por Hechas Las Manifestaciones. Cvrr. 1 Acdo. Núm. Exp. 259/2024.
Tlazalo Jácome Arturo Israel vs. Luz Angélica Velázquez González. Controversias del Orden Familiar Expdllo. por Inactividad Procesal Amj. 1 Acdo. en Expedientillo. Núm. Exp. 405/2018.
Urrea Domínguez Alberto su Secesión. Sucesorio Familiar Notif. Amj. 1 Acdo. Núm. Exp. 651/2021.
Varela y Caballero René Antolín su Sucesión. Sucesorio Familiar 2 Acdos. Núm. Exp. 9/2025.
Vidal Vargas Trinidad. Sucesorio Familiar Informar a Otro Juzgado. Cvrr. 1 Acdo. Núm. Exp. 271/1996.
Vidal Vargas Trinidad. Sucesorio Familiar Se Excusa Albacea Judicial-Turnar a la Conciliadora. Cvrr. 1 Acdo. en Expedientillo. Núm. Exp. 271/1996 Inc. de Remoción de Albacea.

AUDIENCIA

Aguilar Santiago Lilia vs. Montero Santa María Rodrigo Martín. Convn. Lgrf Controversias del Orden Familiar 1 Audiencia. Núm. Exp. 1177/2024 Alimentos por Comparecencia.
Prado Guerrero María de Lourdes vs. Biciego Salazar Adán. Platica Con Menor Lgrf Controversias del Orden Familiar 1 Audiencia. Núm. Exp. 185/2023 Tomo II.
Reyna Flores María Luisa. Aud. de Ley Lgrf Sucesorio Familiar. 1 Audiencia. Núm. Exp. 1019/2024.

LA SECRETARIA DE ACUERDOS
LIC. CLAUDIA NARVÁEZ VEJAR.

NOVENO DE LO FAMILIAR

SECRETARÍA "A"
ACUERDOS DEL 14 DE MAYO DEL 2025

Aca Nava Flor Araceli vs. Otero Gómez Agustín. Controversias del Orden Familiar D. 1 Acdo. Núm. Exp. 321/2003 Inc. de Cancel. de Pensión Alimenticia.
Acuña Bolaños Felipe su Sucesión. Sucesorio Familiar Dada Cuenta. 1 Acdo. Núm. Exp. 1571/2024.
Aguilar Sandoval María de la Luz vs. Salas García Santiago Cruz. Controversias del Orden Familiar D. 1 Acdo. Núm. Exp. 567/2023 Tomo II del Principal.
Aguilera Delgado Alejandra vs. Caballero López Ennyo Gyovanny. Especial Familiar D. 1 Acdo. en Incidente. Núm. Exp. 3039/2024 Tomo IV del Inc. de Regulación de Consecuencias Inherentes a la Disol. del Vínculo Matrimon.
Alcántara Hernández Julia. Sucesorio Familiar D. 1 Acdo. en Incidente. Núm. Exp. 2949/2024 Inc. de Remoción de Albacea (Lilia Campos A.).
Álvarez García Noemí vs. Alcalá Esmeralda John Alexander. Controversias del Orden Familiar 1 Acdo. Núm. Exp. 1893/2024 Principal.
Álvarez González Roberto vs. Astorga Loyola Rosalía Alicia. Controversias del Orden Familiar 1 Acdo. Núm. Exp. 1587/2022 Inc. de Pensión Alimenticia Definitiva.
Anaya Falcón Martha Elizabeth vs. Martínez Elizalde Ulises Hilario. Controversias del Orden Familiar D. 1 Acdo. Núm. Exp. 701/2013.
Arámburu Bobadilla María Elena. Sucesorio Familiar Auto 2. 2 Acdos. en Cuadernillo. Núm. Exp. 3017/2024 Secc. Cuarta.
Arellano Hinojosa Javier vs. González Cos Itzel Abigail. Controversias del Orden Familiar D. 1 Acdo. Núm. Exp. 999/2024.
Ávila López Neftalí Rubén. Sucesorio Familiar D. 1 Acdo. Núm. Exp. 1535/2015.
Ayala Tamayo Alfonso su Sucesión. Sucesorio Familiar D. 1 Acdo. Núm. Exp. 83/2025.
Barajas Reyes Esperanza. Sucesorio Familiar Avp. 1 Acdo. Núm. Exp. 2293/2024.
Barrios García Moisés su Sucesión. Sucesorio Familiar D. 2 Acdos. Núm. Exp. 1757/2024.
Berrocal Morones Regina su Sucesión. Sucesorio Familiar 1 Acdo. Núm. Exp. 1541/2012 Tercera Sección.
Botello Fonseca Antonio. Sucesorio Familiar D. 1 Acdo. Núm. Exp. 2995/2024.
Campos Mares Ignacio. Sucesorio Familiar D. 1 Acdo. Núm. Exp. 1177/2024.
Carmona González Felisa. Juris. Voluntaria Familiar D. 1 Acdo. Núm. Exp. 2589/2024.
Carrasco Rueda Carlos Alberto vs. Román Aragón Ana Cristina. Controversias del Orden Familiar 1 Acdo. Núm. Exp. 2475/2024.
Carrillo Bernal Alejandra su Sucesión. Sucesorio Familiar D. 1 Acdo. en Expedientillo. Núm. Exp. 1007/2021.
Centeno López Yazmín del Carmen vs. Montufer Martínez Alexander Israel. Controversias del Orden Familiar 1 Acdo. Núm. Exp. 237/2019 Tomo V del Cuad. Principal.
Checa Juárez Leobardo vs. Martínez Vázquez Claudia. Especial Familiar Avp. 1 Acdo. Núm. Exp. 2639/2024.
Clemente Cruz Calixto vs. Paula Hurtado Solano. Especial Familiar D. 1 Acdo. Núm. Exp. 2129/2013.
Cruz Espinosa de Los Monteros Susana vs. Ramírez Cortez Raúl. Controversias del Orden Familiar Auto 2. 1 Acdo. Núm. Exp. 1395/2004 Inc. de Cesación de Pensión Alimenticia en contra Dekristofer.
Cruz Espinosa de Los Monteros Susana vs. Ramírez Cortez Raúl. Controversias del Orden Familiar Auto 1. 1 Acdo. en Incidente. Núm. Exp. 1395/2004 Inc. de Cancel. de Pensión Alimenticia en contra Dealan.
Cubas Montiel María Elena su Sucesión. Sucesorio Familiar D. 1 Acdo. Núm. Exp. 1963/2024.
Díaz Vallejo Bethel Cristina vs. Hermann Weiss Bertram Stefan. Controversias del Orden Familiar D. 2 Acdos. Núm. Exp. 1687/2021 Principal.
Escoto Ramírez Ignacio vs. Notario Público 140 de la Ciudad de México el Licenciado Jorge Alfredo Domínguez Martínez y Notario Público 236 de la Ciudad de México el Licenciado Alejandro Domínguez García Villalobos. Ord. Civil Familiar Auto 4. 4 Acdos. Núm. Exp. 1391/2024 Acumulado 1307/2021.
Espinosa Rivera María del Carmen vs. Juan Santos Eduardo. Controversias del Orden Familiar D. 2 Acdos. Núm. Exp. 1303/2024 Principal.
Estrada Gutiérrez Mariano vs. García Ramos Elizabeth. Especial Familiar Auto 2. 1 Acdo. Núm. Exp. 2497/2024.
Estrada Gutiérrez Mariano vs. García Ramos Elizabeth. Especial Familiar Auto 1. 1 Acdo. Núm. Exp. 2497/2024 Inc. de Pago de Pensiones Atrasadas Vencidas y No Cobradas.
Flores Arenales Domitila vs. Razo Flores Esther Alicia. Sucesorio Familiar 1 Acdo. Núm. Exp. 915/2021 Inc. de Remoción de Albacea.
Frías Tenorio María Sandra vs. Rodríguez Falcón Germán. Controversias del Orden Familiar D. 1 Acdo. Núm. Exp. 985/2013.
Galindo Legorreta María Francisca. Sucesorio Familiar 1 Acdo. Núm. Exp. 131/2014 Secc. II.
García Reyes Juana Beatriz su Sucesión y y-o. García Beatriz su Sucesión. Sucesorio Familiar S. 1 Acdo. Núm. Exp. 875/2023 Inc. de Remoción de Albacea.
Glower Lagunas Alfredo Arturo su Sucesión. Sucesorio Familiar Pasa a Sentencia. 1 Acdo. Núm. Exp. 1859/2024.
Gómez Hernández Rita. Sucesorio Familiar D. 1 Acdo. Núm. Exp. 3003/2024.
González Millán Jorge. Sucesorio Familiar D. 1 Acdo. Núm. Exp. 877/2017.
González Alonso José Jaime. Sucesorio Familiar D. 1 Acdo. Núm. Exp. 43/2023 Secc. Segunda.
González Pérez Anabell vs. Martínez Corona Arturo. Controversias del Orden Familiar D. 1 Acdo. en Expedientillo. Núm. Exp. 235/2008 Expedientillo.
Granados Nolk Enrique Rutilo y Filorio Lair Ana María. Especial Familiar Avp. 1 Acdo. Núm. Exp. 3489/2024.
Gutiérrez López Annel su Sucesión. Sucesorio Familiar D. 1 Acdo. Núm. Exp. 2563/2024.

SOLO CONSULTA
SOLO CONSULTA
SOLO CONSULTA

Guzmán Mardueño Aurora. Int. 1 Acdo. Núm. Exp. 2895/2024.
Haro Montes de Oca Daniel José vs. Serrano Olivares Lorena. Controversias del Orden Familiar Avp. 1 Acdo. Núm. Exp. 1533/2024.
Hernández Béjarano Carolina Estephanie vs. Aparicio Cruz Rodríguez Carlos. Controversias del Orden Familiar D. 1 Acdo. Núm. Exp. 1839/2017.
Hernández Cancino Iyali Marlen vs. Rojas Ramírez Roberto. Controversias del Orden Familiar D. 1 Acdo. Núm. Exp. 2771/2024.
Hernández Fernández Ventura. Sucesorio Familiar D. 1 Acdo. Núm. Exp. 477/2018.
Hernández García Salvador vs. Azbell Álvarez Esther. Especial Familiar D. 1 Acdo. Núm. Exp. 1755/2021 Tomo II del Cuad. Principal.
Hernández Zequera Sandra vs. Melgarejo Romero José Antonio. Controversias del Orden Familiar Avp Auto 2. 2 Acdos. Núm. Exp. 487/2023 Principal.
Huautla Hernández Claudia Karina vs. Santamaría Urcino Eduardo. Controversias del Orden Familiar S. 1 Acdo. Núm. Exp. 895/2024.
Jaime Ortega Daniela Alessandra vs. Gutiérrez Pérez Raymundo. Controversias del Orden Familiar 1 Acdo. Núm. Exp. 249/2020 Inc. de Modificación de Convenio.
Laposse Carranza Juan Carlo. Juris. Voluntaria Familiar Avp. 1 Acdo. Núm. Exp. 2311/2014.
Lesea Vargas Víctor Hugo vs. Mondragón Yáñez Yeymee. Controversias del Orden Familiar D. 1 Acdo. Núm. Exp. 1919/2024.
Lezama Zistecatl Lilia Soledad vs. José Alejandro Monroy González. Especial Familiar Auto2. 2 Acdos. Núm. Exp. 1885/2013.
López López Víctor Hugo vs. Fuentes Moreno Ariana. Controversias del Orden Familiar Dada Cuenta. 1 Acdo. Núm. Exp. 433/2020 Inc. de Reduc. de Pensión Alimenticia.
López Montiel Raquel vs. Mario Sergio Chávez Ríos. Controversias del Orden Familiar S. 1 Acdo. Núm. Exp. 141/2014 Inc. de Incumplimiento de Pensión Alimenticia.
Loya González Ruth vs. Vega González Luis Fernando. Controversias del Orden Familiar Avp. 1 Acdo. Núm. Exp. 703/2020.
Lugo Viveros Paz. Sucesorio Familiar 1 Acdo. Núm. Exp. 2709/2024.
Lugo Viveros Paz. Sucesorio Familiar 1 Acdo. Núm. Exp. 2709/2024 Secc. Segunda.
Malagón Ramírez José Luis vs. García Aguilar Fátima. Ord. Civil Familiar D. 1 Acdo. Núm. Exp. 11/2024 Inc. para la Liquidación de la Sociedad Conyugal.
Maldonado Trujano Virginia su Sucesión. Sucesorio Familiar D. 2 Acdos. Núm. Exp. 255/2025.
Martínez Contreras Amanda vs. Mario Emilio Velázquez Soriano. Cont. Ord. Fam. D. 1 Acdo. Núm. Exp. 1125/2011.
Martínez Julio su Sucesión. Sucesorio Familiar D. 1 Acdo. Núm. Exp. 1397/2024.
Martínez Óscar su Sucesión. Sucesorio Familiar D. 1 Acdo. Núm. Exp. 1337/2024.
Medina López Montserrat vs. Hugo Pedroche Cruz. Controversias del Orden Familiar D. 1 Acdo. Núm. Exp. 525/2020.
Medina Trevino Olga su Sucesión. Sucesorio Familiar 1 Acdo. Núm. Exp. 1541/2013 Inc. de Falsedad de Firmas la C. Angelina Quirino Cruz y/o Angelina Hernández- Quirino (3).
Meléndez Vázquez Adriana vs. Quevedo Uribe Jerónimo. Especial Familiar Avp. 1 Acdo. Núm. Exp. 65/2023.
Mendoza Gómez Rafael. Sucesorio Familiar D. 1 Acdo. Núm. Exp. 2253/2024.
Moncada Norma Leslie Villar y Gallardo Girón Gabriel. Especial Familiar Auto1. 1 Acdo. Núm. Exp. 1513/2006 Tomo II Inc. para el Cump. del Pago de la Pensión Alimenticia.
Morales García Marisol vs. Fernández Soto Mauricio. Controversias del Orden Familiar D. 1 Acdo. Núm. Exp. 2065/2023.
Morales Ramírez Olga Mónica. Juris. Voluntaria Familiar D. 1 Acdo. Núm. Exp. 3343/2024.
Moreno Navarrete José Rosas su Sucesión. Sucesorio Familiar D. 1 Acdo. Núm. Exp. 2007/2021 Principal.
Negrete Fragoso Octavio vs. Negrete González Alejandro y Negrete González Jazmín. Controversias del Orden Familiar D. 1 Acdo. Núm. Exp. 1335/2023.
Nieto Evangelista Nancy vs. Julio César Fernández Núñez. Controversias del Orden Familiar D. 1 Acdo. Núm. Exp. 2383/2024 Principal Tomo II.
Norma Esther Teviño Garza vs. Jorge Antonio Chaim Bravo. Exh. Familiar D. 1 Acdo. en Expedientillo. Núm. Exp. 597/1991 Expedientillo.
Olmedo Magaña Nora vs. José Oswaldo Romero Trejo. Especial Familiar D. 1 Acdo. Núm. Exp. 1259/1998.
Olvera Pérez Edith Yoshabel vs. Bernal Galván Joel Arturo. Especial Familiar Avp. 1 Acdo. Núm. Exp. 919/2022.
Padilla Arteaga Aldo vs. Rebeca Muñoz Castro. Controversias del Orden Familiar D. 1 Acdo. Núm. Exp. 1337/2018 Tomo II del Cuad. Principal.
Paloalto Jaramillo Lisbeth vs. Arriaga Saldívar Gabriel. Controversias del Orden Familiar Avp. 1 Acdo. en Incidente. Núm. Exp. 2161/2023 Inc. de Guarda y Custodia.
Pavón Talavera Guadalupe. Sucesorio Familiar D. 1 Acdo. Núm. Exp. 135/2021.
Pérez Reséndiz María del Carmen vs. Tapia Martínez José Luis. Controversias del Orden Familiar D. 1 Acdo. Núm. Exp. 673/2019.
Pérez Vázquez José Eulalio. Sucesorio Familiar D. 1 Acdo. Núm. Exp. 1607/2018.
Pérez Aguilar Mario. Sucesorio Familiar Avp Auto 2. 2 Acdos. Núm. Exp. 1061/2021 Tomo II del Cuad. Principal.
Ramírez Torres Rubí vs. Gallardo Arteaga José Antonio. Controversias del Orden Familiar S. 2 Acdos. Núm. Exp. 1417/2024.
Riva Palacio Neri Raymundo vs. Muñoz Trujillo Irene. Especial Familiar D. 1 Acdo. Núm. Exp. 2049/2022 Inc. de Pensión Alimentación.
Rives Carranza Gerardo. Sucesorio Familiar S. 1 Acdo. Núm. Exp. 1705/2019 Secc. Segunda.
Robles Taboada Homar. Sucesorio Familiar D. 1 Acdo. Núm. Exp. 1319/2023.
Rodríguez Albarrán Celia vs. Fernando Hernández Rodríguez. Especial Familiar D. 1 Acdo. Núm. Exp. 711/2014.
Rojas Larios J Carmen. Juris. Voluntaria Familiar D. 2 Acdos. Núm. Exp. 251/2025.
Rojas Madrid Érika vs. Ramírez Angulo Raúl. Especial Familiar 1 Acdo. Núm. Exp. 1031/2023.
Romero Toral Elizabeth vs. García Rangel Ángel. Controversias del Orden Familiar 1 Acdo. Núm. Exp. 2929/2024 Vía de Apremio.
Rueda Moreno Rosa Elvia. Sucesorio Familiar Avp. 1 Acdo. Núm. Exp. 2931/2024 Secc. II.
Salazar Rodríguez Angélica vs. Martínez Durán Víctor. Vía de Apremio Familiar D. 1 Acdo. Núm. Exp. 1231/2024.
Sámano Sámano José Guadalupe. Int. D. 4 Acdos. Núm. Exp. 455/2011.
Sánchez García Eleazar. Juris. Voluntaria Familiar D. 1 Acdo. Núm. Exp. 1189/2020.
Sánchez Rojas Angélica María vs. Herrera Reyes Pedro Antonio. Controversias del Orden Familiar D. 1 Acdo. Núm. Exp. 1985/2024.
Sánchez Santiago Ernestina su Sucesión. Sucesorio Familiar D. 1 Acdo. Núm. Exp. 2039/2021 Principal.
Sandoval Cazares Yasmín Michel vs. Granados Bravo Abel. Controversias del Orden Familiar D. 1 Acdo. en Incidente. Núm. Exp. 1557/2021 Inc. de Reduc. de Pensión Alimenticia.
Téllez Bonilla Claudia vs. Enrique Téllez Díaz. Controversias del Orden Familiar D. 2 Acdos. Núm. Exp. 511/2011 Tomo II del Cuad. Principal.
Torres Hernández Marcela vs. Ocampo Sánchez Juan Enrique. Controversias del Orden Familiar D. 1 Acdo. Núm. Exp. 437/2013.
Trimmer Siliceo Ericka Giselle Anaid vs. Daniel Zaga Szenker. Especial Familiar D. 1 Acdo. en Incidente. Núm. Exp. 2241/2024 Inc. de Modificación de Guarda y Custodia, Alimentos y Régimen de Visitas.
Vázquez Gómez Gabriela vs. Miguel Ángel Sánchez. Controversias del Orden Familiar D. 1 Acdo. Núm. Exp. 189/1997.
Vázquez Marcelino Abel su Sucesión. Sucesorio Familiar Avp. 1 Acdo. Núm. Exp. 1745/2024.
Velázquez González Esperanza. Sucesorio Familiar D. 1 Acdo. Núm. Exp. 2167/2013.
Velázquez Vázquez Miguel su Sucesión. Sucesorio Familiar Avp Auto 2. 2 Acdos. Núm. Exp. 2081/2024.
Villar Moncada Norma Leslie y Gabriel Gallardo Girón. Div. Vol. Auto2. 1 Acdo. Núm. Exp. 1513/2006.
Zamudio Solís Vianet Marbeya vs. Mario Rojano Gutiérrez. Controversias del Orden Familiar D. 1 Acdo. Núm. Exp. 877/2008.

SOLO CONSULTA
SOLO CONSULTA
SOLO CONSULTA

Zavala Silvia Narro. Especial Familiar D. 1 Acdo. en Incidente. Núm. Exp. 1795/2010 de Reduc. y/o Cancel. de Pensión Alimenticia.
De Ávila Arechiga Feliciano su Sucesión. Sucesorio Familiar Nuevo Admisorio. 1 Acdo. Núm. Exp. 357/2025.

NO PUBLICADOS

Arizmendi Martínez Anmaramni vs. Hernández López Alberto. Controversias del Orden Familiar Avp Auto 2. 2 Acdos. Núm. Exp. 1185/2018.
Ballesteros Nieto Luis vs. Brenda Calderón Ovando. Controversias del Orden Familiar S. 1 Acdo. Núm. Exp. 2461/2024 Tomo III.
Cruz Campos Viridiana Vianey vs. Pantoja Vargas Carlos Fernando. Controversias del Orden Familiar S. 1 Acdo. Núm. Exp. 1817/2024 Tomo II.
Medina Trevino Olga su Sucesión. Sucesorio Familiar 1 Acdo. Núm. Exp. 1541/2013 Segunda Sección.
Yáñez González Alberto su Sucesión. Sucesorio Familiar Avp Auto 1. 2 Acdos. Núm. Exp. 3399/2024 Secc. Tercera.

AUDIENCIA

Malagón Ramírez José Luis vs. García Aguilar Fátima. Aud. Confe y Se Difiere- D Ord. Civil Familiar. 1 Audiencia. Núm. Exp. 11/2024 Inc. para la Liquidación de la Sociedad Conyugal.
Meza Márquez David Javier vs. Soriano Cruz Érika. Aud. Platica Con Hija Controversias del Orden Familiar 1 Audiencia. Núm. Exp. 3393/2024 Tomo II.
Sandoval Cazares Yasmín Michel vs. Granados Bravo Abel. Aud. Se Difiere- D Controversias del Orden Familiar 1 Aud. en Incidente. Núm. Exp. 1557/2021 Inc. de Reduc. de Pensión Alimenticia.

SENTENCIAS INTERLOCUTORIAS

García Arce Jorge Eduardo vs. María Laura López Piña. Especial Familiar Sent. Interl. 1 Núm. Exp. 2997/2024 Vía de Apremio, Pensiones Alimenticias Adeudadas del Mes de Marzo de 2024 a Marzo 2025
Vázquez Zavaleta Marciano Nicanor vs. Díaz Carrillo Elsa. Ord. Civil Familiar Sent. Interl. 1 Sent. Inter. en Incidente. Núm. Exp. 175/2009 Inc. de Liquidación de Sociedad Conyugal

LA SECRETARIA DE ACUERDOS
LIC. ANA LAURA MARTÍNEZ LIMA

SECRETARÍA "B"
ACUERDOS DEL 14 DE MAYO DEL 2025

Aguilera Rosas Raquel Daniela vs. Aguilera Rodríguez Carlos Manuel. Ord. Civil Familiar Acumulación Al Juzgado Primero Familiar. 1 Acdo. Núm. Exp. 364/2025.
Alba Jiménez Saúl su Sucesión. Sucesorio Familiar B. 1 Acdo. Núm. Exp. 660/2024.
Alejandra y María de Las Mercedes. Juris. Voluntaria Familiar B. 2 Acdos. Núm. Exp. 1560/2024.
Álvarez Chinas Alma Yésica vs. García Martínez Álvaro Eduardo. Controversias del Orden Familiar Tesc. 2 Acdos. Núm. Exp. 20/2009 Inc. Cesación de Pensión Alimenticia.
Álvarez Hernández José Adalberto su Sucesión. Sucesorio Familiar B. 1 Acdo. Núm. Exp. 246/2025.
Arreguín González Angélica vs. Francisco Javier Alcántara Valdez. Controversias del Orden Familiar Tesc. 1 Acdo. en Incidente. Núm. Exp. 1718/2009 Inc. de Reactivación O. Reanudación de Convivencias.
Bernacho Trejo Martha Concepción vs. Sánchez Jerónimo Luis Antonio. Controversias del Orden Familiar 1 Acdo. en Incidente. Núm. Exp. 822/2023 Inc. de Régimen Der Visitas y Convivencias.
Bernal Alvarez Maribel vs. Jiménez Millán Jorge. Controversias del Orden Familiar Tesc. 1 Acdo. Núm. Exp. 1418/2019 Amparo Núm. 1235/2023- III Informe Justificado.
Cervantes Hernández Ariana vs. Gutiérrez Elías Andrés Mauricio. Controversias del Orden Familiar Expedientillo. 1 Acdo. en Expedientillo. Núm. Exp. 368/2019 Expedientillo.
Chávez Rodríguez Ricardo vs. Ixta Juárez Irma Cristina. Especial Familiar B. 1 Acdo. Núm. Exp. 2232/2023.
Colín Trinidad Elena y Colín Trinidad Dolores del Rocío vs. Trinidad Castellanos Zoila de Jesús su Sucesión y Colín Trinidad Jorge Arturo y Notario Público Número 243 de Esta Ciudad de México Licenciado Guillermo Narváez. Ord. Civil Familiar B. 1 Acdo. Núm. Exp. 1412/2024.
Dávila Corona Luis Randu vs. Araiza Camarillo María Isabel. Especial Familiar B. 1 Acdo. Núm. Exp. 3234/2024 Inc. de Cambio de Garantía.
Dávila Corona Luis Randu vs. Maira Isabel Araiza Camarillo. Especial Familiar B. 1 Acdo. Núm. Exp. 3234/2024 Principal.
Díaz Peraza María Fernanda vs. Martínez Quezada Sergio. Controversias del Orden Familiar Tesc. 1 Acdo. Núm. Exp. 1400/2017 Inc. de Incremento de Pensión Alimenticia.
Domínguez Espinosa Misael vs. Hernández Quiroz Iris Estefania. Controversias del Orden Familiar B. 1 Acdo. Núm. Exp. 2852/2024.
Duarte Jiménez Maricela su Sucesión. Sucesorio Familiar B. 1 Acdo. Núm. Exp. 2070/2024.
Enríquez Gutiérrez Mario. Sucesorio Familiar Tesc. 1 Acdo. Núm. Exp. 274/2025.
Enríquez Lobato Coral Lizbeth vs. Castañeda Martínez Leopoldo Ernesto. Especial Familiar Audiencia. 1 Acdo. Núm. Exp. 680/2024 Inc. de G. Cust. y Pens. Alim. a Favor de Menores Hijas.
Espíndola Lázaro José Juan su Sucesión. Sucesorio Familiar B. 1 Acdo. en Incidente. Núm. Exp. 824/2024 Inc. de Oposición Al Inventario.
Exp. Administrativo. Especial Familiar B. 1 Acdo. Núm. Exp. 0/2014.
Flores Díaz Leonardo su Sucesión. Sucesorio Familiar Tesc. 1 Acdo. Núm. Exp. 480/2012 Incifdente de Recuperación y Entrega del Bien Inmueble Masa de la Herencia.
Franco Valencia Luz su Sucesión. Sucesorio Familiar 1 Acdo. Núm. Exp. 682/2024.
García Alfaro Georgina vs. Mares Sánchez Edgar Alberto. Controversias del Orden Familiar Tesc. 1 Acdo. Núm. Exp. 3552/2024 Inc. de Cancel. de Pensión Alimenticia.
García Mateos Luis Felipe su Sucesión. Sucesorio Familiar B. 1 Acdo. Núm. Exp. 2856/2024.
González Reyes Gabino. Int. B. 1 Acdo. Núm. Exp. 434/1982.
Gutiérrez Álvarez Ivette vs. Jonathan Emmanuel Colín Morales. Controversias del Orden Familiar Radicación 36 Tesc. 1 Acdo. Núm. Exp. 272/2025.
Hernández Durán María Elena su Sucesión. Sucesorio Familiar B. 1 Acdo. Núm. Exp. 200/2025.
Hernández Parga José su Sucesión. Sucesorio Familiar B. 1 Acdo. Núm. Exp. 2758/2024.
Hernández Simón María Guadalupe vs. Hernández Mejía Ángel Arturo. Controversias del Orden Familiar B. 1 Acdo. Núm. Exp. 1718/2023.
Herrera Rosas Arturo su Sucesión. Sucesorio Familiar B. 1 Acdo. Núm. Exp. 2566/2024.
Hoyos Hernández Elisa Beatriz vs. Moreno Ávila Iván. Controversias del Orden Familiar Tesc. 1 Acdo. Núm. Exp. 642/2023 Tomo II del Cuad. Principal.
Huitrón Paredes Manuel. Sucesorio Familiar B. 1 Acdo. Núm. Exp. 962/2019 Secc. Segunda.
José su Sucesión Toribio. Sucesorio Familiar B. 1 Acdo. Núm. Exp. 2498/2024.
Juan Pérez José Antonio vs. Miriam Guerra Roque. Ord. Civil Familiar 1 Acdo. en Incidente. Núm. Exp. 1026/2008 Inc. de Incumplimientode Pago de Pensión Alimenticia, Pago Retoractivo e Incumplimiento de Sent.
Juárez Oropeza Margarita. Test. B. 1 Acdo. Núm. Exp. 586/1996.
Kuchar Pável vs. Osorio Caballero María Isabel. Especial Familiar B. 2 Acdos. Núm. Exp. 1270/2019.
Lagunas Navarro Raúl Hilario. Sucesorio Familiar Nuevo Admisorio. 1 Acdo. Núm. Exp. 178/2025.
León Munguía Elisa su Sucesión. Sucesorio Familiar Tesc. 1 Acdo. Núm. Exp. 304/2025.
Linares Alanís Adriana María vs. Luis Elías Flores Longoria. Cont. Ord. Fam. B. 1 Acdo. Núm. Exp. 1418/2009.
Linares García Leticia vs. Óscar Nogueda Valdés. Controversias del Orden Familiar 1 Acdo. en Amparo. Núm. Exp. 2320/2024 Amparo 1023/2023- III.
López Martínez Laura Nohemí vs. Ricardo Martínez Medina. Controversias del Orden Familiar Audiencia. 1 Acdo. Núm. Exp. 950/2020.
Loya del Hoyo Luis Alphonso Gabriel vs. Becerra Aceves Ayajaira. Controversias del Orden Familiar 2 Acdos. en Incidente. Núm. Exp. 2352/2014 Tomo II del Inc. de Guarda y Custodia.
Madrigal González Cristina Inés su Sucesión. Sucesorio Familiar B. 1 Acdo. Núm. Exp. 1940/2021 Principal.
Mancilla Alonso Carmen María vs. Cortés Alcalá Ricardo. Especial Familiar 2 Acdos. Núm. Exp. 1632/2023.
Martínez Salvador Alfredo. Sucesorio Familiar B. 1 Acdo. Núm. Exp. 1206/2020.

SOLO CONSULTA
SOLO CONSULTA
SOLO CONSULTA

Martínez Solís Víctor. Sucesorio Familiar B. 1 Acdo. Núm. Exp. 1574/2017.
Martínez Rodríguez Cecilia Patricia vs. Lugo Ramírez Mauricio. Controversias del Orden Familiar B. 1 Acdo. Núm. Exp. 368/2024.
Mendoza Rangel María Guadalupe. Sucesorio Familiar Tesc. 1 Acdo. Núm. Exp. 246/2023 Segundo Inc. de Remoción de Albacea.
Mendoza Reyes Ana Gabriela vs. Montoya Gama Daniel Gerardo. Especial Familiar Tesc. 1 Acdo. Núm. Exp. 32/2024 Inc. de Pago Retroactivo de Alimentos - - -.
Mercado Diep Alejandra vs. Carlos Alberto Ortiz Rivera. Ord. Civil Familiar B. 1 Acdo. Núm. Exp. 2946/2024.
Monter Valenzuela Bertha su Sucesión. Sucesorio Familiar B. 1 Acdo. Núm. Exp. 2044/2024.
Navarro Melgarejo Octavio su Sucesión. Sucesorio Familiar B. 1 Acdo. Núm. Exp. 331/2025.
Ortega Meraz Enrique su Sucesión. Sucesorio Familiar B. 1 Acdo. Núm. Exp. 748/2022 Cuarta Sección.
Pérez García Herminio su Sucesión. Sucesorio Familiar B. 1 Acdo. Núm. Exp. 2788/2024.
Pérez Rodea Elba su Sucesión. Sucesorio Familiar B. 1 Acdo. Núm. Exp. 2232/2024 Secc. Tercera.
Ramírez Arreola Rocío del Carmen vs. Carlos Janeiro Rosendo. Especial Familiar 1 Acdo. Núm. Exp. 262/2025.
Ramírez Arroyo Criscely Margarita vs. Ramírez Elías Francisco Atzin. Especial Familiar B. 1 Acdo. Núm. Exp. 3070/2024.
Ramírez Arroyo Criscely Margarita vs. Ramírez Elías Francisco Atzin. Especial Familiar B. 1 Acdo. en Incidente. Núm. Exp. 3070/2024 Inc. que Contempla Las Consecuencias Inherenes a la Disol. del Vínculo Matrimonial, Régimen.
Ramírez Ramírez Guadalupe vs. Escoto Labastida Guillermo. Controversias del Orden Familiar Tesc. 1 Acdo. Núm. Exp. 3574/2024 Inc. de Cambio de Guarda y Custodia y Reduc. de Pens. Alim.
Ramos Hernández Daniel. Sucesorio Familiar B. 1 Acdo. Núm. Exp. 1886/2023.
Ramos Jaime Raquel su Sucesión. Sucesorio Familiar Expedientillo. 1 Acdo. Núm. Exp. 1364/2023 Principal.
Rendón René Vives vs. García Estrada Karla Viridiana. Controversias del Orden Familiar 1 Acdo. Núm. Exp. 780/2020 Inc. de Cancel. de Pensión Alimenticia.
Reyes Plata Araceli vs. Martínez Montalvo José Alberto. Controversias del Orden Familiar Audiencia. 1 Acdo. Núm. Exp. 1288/2024 Principal.
Ríos Reyes Lilia Mireya vs. Vega Nolasco Ricardo. Controversias del Orden Familiar B. 1 Acdo. Núm. Exp. 2564/2024.
Rodríguez González Ana Karen vs. García Martínez Roberto. Controversias del Orden Familiar 1 Acdo. Núm. Exp. 1756/2024.
Romero Hernández Marcela del Carmen. Sucesorio Familiar B. 1 Acdo. Núm. Exp. 1146/2016.
Romero Valentinez Roberto su Sucesión. Sucesorio Familiar B. 1 Acdo. Núm. Exp. 106/2025.
Rosas Hijar María Ángela vs. René Martínez Rodríguez. Cont. Ord. Fam. B. 1 Acdo. Núm. Exp. 1086/2006.
Rossell de Los Cobos María Fernanda vs. Mugica Luna Gerardo. Controversias del Orden Familiar B. 1 Acdo. Núm. Exp. 1810/2024 Principal.
Ruíz Castaño Eduardo. Exh. Familiar Exhorto. 1 Acdo. en Exhorto. Núm. Exp. 3476/2024 Exh. Remite C. Juez Tercdero Fam. Dtto. Jud. Tlalnepantla en Naucalpan de Juárez.
Ruíz Zaldívar Maritzel Rubí vs. Castillo Cisneros Adrián. Controversias del Orden Familiar B. 1 Acdo. Núm. Exp. 1716/2024.
Sánchez Hernández Cristoval su Sucesión. Sucesorio Familiar Radicación 36 Tesc. 1 Acdo. Núm. Exp. 3082/2024.
Santiago Vázquez Marisol vs. Guerrero Carrillo Sergio Leonardo. Div. Incausado Radicación 36 Tesc. 1 Acdo. Núm. Exp. 284/2025.
Torres Vega Raymundo Ramón vs. Clarissa Rodríguez Flores. Especial Familiar B. 1 Acdo. Núm. Exp. 560/2013.
Vázquez Alarcón Janeth vs. Cañedo Medina Marco Antonio. Controversias del Orden Familiar B. 1 Acdo. en Incidente. Núm. Exp. 2968/2024 Bis. 2 Inc. de Cump. Al Pago de Pensión Alime.
Villamil Concha Isolina. Sucesorio Familiar B. 1 Acdo. Núm. Exp. 956/2015.
Villela Becerril Valeria Josselyn. Juris. Voluntaria Familiar B. 1 Acdo. Núm. Exp. 3640/2024.
Vives Rendón René vs. García Estrada Karla Viridiana. Especial Familiar 1 Acdo. Núm. Exp. 780/2020 Cuad. Queja.
Zurita Ibarra Ramón su Sucesión. Sucesorio Familiar B. 1 Acdo. Núm. Exp. 3388/2024.
De Guerrero Osio Alejandra vs. Claudio Fernando Chiaromonte. Especial Familiar Radicación 36 Tesc. 1 Acdo. Núm. Exp. 330/2025.

MAL PUBLICADOS

González Rodríguez Jovita y/o Jovita González. Sucesorio Familiar Radicación 36 Tesc. 2 Acdos. Núm. Exp. 172/2025.
Reyes Morales José vs. Vera Pérez Asuncio. Especial Familiar Tesc. 2 Acdos. Núm. Exp. 306/2025.

NO PUBLICADOS

Álvarez Chinas Alma Yésica vs. García Martínez Álvaro Eduardo. Controversias del Orden Familiar Tesc. 1 Acdo. Núm. Exp. 20/2009 Inc. Cesación de Pensión Alimenticia.
Bernacho Trejo Martha Concepción vs. Sánchez Jerónimo Luis Antonio. Controversias del Orden Familiar 1 Acdo. en Incidente. Núm. Exp. 822/2023 Inc. de Régimen Der Visitas y Convivencias.
Campos y Romero María del Carmen. Sucesorio Familiar 1 Acdo. Núm. Exp. 198/2024 Secc. Segunda.
Carballido Matías Michelle Areli vs. Sánchez Martínez Sergio Abraham. Controversias del Orden Familiar 1 Acdo. Núm. Exp. 240/2012 Inc. de Incremento de Pensión Alimenticia.
Fierro Morales Miguel Ángel su Sucesión. Sucesorio Familiar Tesc. 1 Acdo. en Expedientillo. Núm. Exp. 998/2021 Secc. Segunda.
Flores Díaz Leonardo su Sucesión. Sucesorio Familiar 1 Acdo. Núm. Exp. 480/2012 Incifdente de Recuperación y Entrega del Bien Inmueble Masa de la Herencia.
García Alfaro Georgina vs. Mares Sánchez Edgar Alberto. Controversias del Orden Familiar Tesc. 1 Acdo. Núm. Exp. 3552/2024 Inc. de Cancel. de Pensión Alimenticia.
Gil Sánchez Leopoldo su Sucesión. Sucesorio Familiar 1 Acdo. Núm. Exp. 818/2001 Inc. de Repos. de Actuaciones.
Guell Vila Franc vs. Martínez Alanís Paula Raquel. Controversias del Orden Familiar Audiencia. 1 Acdo. Núm. Exp. 288/2025 Principal- - Restitución.
Juan Pérez José Antonio vs. Miriam Guerra Roque. Ord. Civil Familiar 3 Acdos. en Incidente. Núm. Exp. 1026/2008 Inc. de Incumplimientode Pago de Pensión Alimenticia, Pago Retroactivo e Incumplimiento de Sent.
Kozlova Svetlana vs. Hugo Serafín Lima Delgado. Controversias del Orden Familiar 1 Acdo. Núm. Exp. 2210/2015.
Linares Zamora Paula Yolanda vs. Jesús Blas Calderón Treviño. Especial Familiar 1 Acdo. en Incidente. Núm. Exp. 1534/2016 Inc. Amplicación y Liquidación de Sociedad Conyugal.
Mancilla Alonso Carmen María vs. Cortés Alcalá Ricardo. Especial Familiar 1 Acdo. Núm. Exp. 1632/2023 Inc. para Regular todas Las Consecuencias Inherentes a la Disol. del Vinculo M.
Meléndez Ramos, Acumulado a Granados Meléndez Leticia 997/2013 (G) Ignacia vs. Granados Meledez María. Sucesorio Familiar Tesc. 1 Acdo. Núm. Exp. 762/2012.
Noé Zárate María Cristina vs. Aviña Gómez Jaime Ángel. Ord. Civil Familiar 2 Acdos. en Incidente. Núm. Exp. 142/1980 Inc. de Prescrip. de Los Saldos No Devengados de Pensión Alimenticia.
Pulido Silva María de la Paz. Sucesorio Familiar 2 Acdos. Núm. Exp. 250/1990.
Rodríguez González Ana Karen vs. García Martínez Roberto. Controversias del Orden Familiar 1 Acdo. Núm. Exp. 1756/2024.

SENTENCIAS DEFINITIVAS DEL 14 DE MAYO DEL 2025

Arrioja Ramos Leopoldo su Sucesión. Sucesorio Familiar Sent. Def. 1 Núm. Exp. 2180/2024 Secc. Cuarta
García González Jobo su Sucesión. Sucesorio Familiar Sent. Def. 1 Núm. Exp. 278/2024 Secc. Cuarta

SENTENCIAS INTERLOCUTORIAS

Lara Alejo Virginia vs. Barrera Zamorategui Fernando. Especial Familiar Sent. Interl. 1 Núm. Exp. 1880/2018 Inc. de Ejecuvción de Sentencia

LA SECRETARIA DE ACUERDOS
LIC. MARGOT KARINA BARROSO CASILLAS

DÉCIMO DE LO FAMILIAR

SECRETARÍA "A"
ACUERDOS DEL 14 DE MAYO DEL 2025

Aguilar Pérez Flor Guadalupe. Declar. Interd. 1 Acdo. Núm. Exp. 999/1994.

SOLO CONSULTA
SOLO CONSULTA
SOLO CONSULTA

Alarcón Martínez Rosa. Sucesorio Familiar 1 Acdo. Núm. Exp. 899/1996.

Albarrán Pérez Blanca. Sucesorio Familiar 1 Acdo. en Expedientillo. Núm. Exp. 493/2023.

Alonso y Woodrow Gustavosu Suc. Sucesorio Familiar 1 Acdo. en Expedientillo. Núm. Exp. 825/2023.

Álvarez Álvarez María Isabel. - su Suc. Sucesorio Familiar 1 Acdo. Núm. Exp. 519/2024.

Antillon Sánchez Leticia vs. Rivera Díaz Rodolfo Antonio. Controversias del Orden Familiar Proveniente del Juzgado 36 Fam. 1 Acdo. en Incidente. Núm. Exp. 2653/2024 Inc. de Cesación de Pensión Alim.

Antillon Sánchez Leticia vs. Rodolfo Antonio Rivera Díaz. Controversias del Orden Familiar Proveniente del Juzgado 36 Fam. 1 Acdo. Núm. Exp. 2653/2024.

Arciniega Vera Gilberto su Sucesión. Sucesorio Familiar 1 Acdo. Núm. Exp. 265/2025.

Arizmendi González Hugo Alberto su Sucesión. Sucesorio Familiar 1 Acdo. Núm. Exp. 355/2025.

Arroyo Reyes Narciso. Sucesorio Familiar Proveniente del Juzgado 36 Fam. 1 Acdo. Núm. Exp. 3/2025.

Banco Mercantil del Norte Sa Institución de Banca Múltiple, Grupo Financiero Banorte vs. Mendoza Cruz María Teresa. Sucesorio Familiar Proveniente del Juzgado 36 Fam. 1 Acdo. Núm. Exp. 2327/2024.

Botey Hernández Jaime Hernán vs. Xóchitl Jaquelíne Sánchez Olivares. Especial Familiar Proveniente del Juzgado 36 Fam. 1 Acdo. Núm. Exp. 119/2025.

Campos Finney Eugenio. - su Suc. Sucesorio Familiar 1 Acdo. en Otros. Núm. Exp. 119/2024 Secc. Segunda.

Carlos Vda. de Reyes Juana. Sucesorio Familiar Proveniente del Juzgado 36 Fam. 2 Acdos. Núm. Exp. 2133/2024.

Castañeda Vargas Ricardo vs. Olvera Villagrán Adriana Josefina. Especial Familiar 1 Acdo. Núm. Exp. 1029/2018.

Castillo Cadena Eutimio y Paulina Esmeralda Cruz Victoria. Controversias del Orden Familiar Proveniente del Juzgado 36 Fam. 1 Acdo. Núm. Exp. 2225/2024.

Cervera Chávez Juan. (Sus Suc). Sucesorio Familiar 1 Acdo. en Otros. Núm. Exp. 993/2021 Secc. Segunda.

Collado Peña Susana Patricia vs. Valerio Escamilla Andrés. Controversias del Orden Familiar 2 Acdos. Núm. Exp. 713/2024.

Cuevas Ávalos Raymundo (su Sucesión). Sucesorio Familiar 1 Acdo. Núm. Exp. 617/2019.

Damián Vera Alejandro su Sucesión. Sucesorio Familiar Radicación del Juzgado 36 Familiar. 1 Acdo. Núm. Exp. 3091/2024.

Escárcega Michel Juan Carlos vs. Quintanar Salgado Blanca Miriam. Cont. Ord. Fam. 1 Acdo. Núm. Exp. 1765/2007.

Espinosa Zaragoza Alicia Ivonne vs. Mario Martínez González. Controversias del Orden Familiar Proveniente del Juzgado 36 Fam. 1 Acdo. Núm. Exp. 3271/2024 Tomo II.

Frías Álvarez José de Jesús. Sucesorio Familiar 1 Acdo. Núm. Exp. 811/2023.

García Carranza Susana vs. Miguel Ángel Hernández Vega. Controversias del Orden Familiar 1 Acdo. Núm. Exp. 1265/2019.

García Rojas Anna Arely vs. Juan Carlos Quiroz Andrade. Especial Familiar S/E. 1 Acdo. Núm. Exp. 89/2025.

Godoy González Lesly vs. José de Jesús Rivera Hernández. Controversias del Orden Familiar Proveniente del Juzgado 36 Fam. 1 Acdo. Núm. Exp. 275/2025.

González Estrada Juana su Sucesión. Sucesorio Familiar Expedientillo. 1 Acdo. Núm. Exp. 895/2024.

González Rex Fabiola Angelina vs. Luis Román Ibarra García. Cont. Ord. Fam. Proveniente del Juzgado 36 Fam. 1 Acdo. Núm. Exp. 261/2025.

Guillermo González Yaneth vs. Luis Alberto Ponce Hernández. Controversias del Orden Familiar 2 Acdos. Núm. Exp. 1579/2023.

Guisa y Acevedo José Patricio su Sucesión. Sucesorio Familiar Proveniente del Juzgado 36 Fam. 1 Acdo. Núm. Exp. 2799/2024.

Hernández González Alberto su Suc. Sucesorio Familiar 1 Acdo. en Incidente. Núm. Exp. 1959/2023 Remoción de Albacea.

Hernández Gress Blasa. Sucesorio Familiar 1 Acdo. Núm. Exp. 1005/2016.

Hernández Lucero Víctor su Sucesión. Sucesorio Familiar 2 Acdos. Núm. Exp. 1889/2024.

Hernández Mena María Guadalupe vs. Romero Calvillo Carlos. Controversias del Orden Familiar Proveniente del Juzgado 36 Fam. 1 Acdo. Núm. Exp. 141/2025.

Hernández Ramírez Lizbeth vs. Morales Mendoza Abraham. Controversias del Orden Familiar 1 Acdo. Núm. Exp. 1783/2024.

Herrera Valencia María de Los Ángeles su Sucesión. Sucesorio Familiar Proveniente del Juzgado 36 Fam. 1 Acdo. Núm. Exp. 223/2025.

Íñiguez López Lucero vs. López Hernández Juan José. Especial Familiar 1 Acdo. Núm. Exp. 653/2024.

Jiménez Puga Soledad. Sucesorio Familiar Proveniente del Juzgado 36°. 1 Acdo. Núm. Exp. 2431/2024.

Juárez Santiago Moisés vs. Sierra Segundo Laura. Controversias del Orden Familiar 4 Acdos. Núm. Exp. 2027/2024.

Kurczyn Cortés Velma vs. Ponce Grande Luis Francisco. Sucesorio Familiar 2 Acdos. Núm. Exp. 1845/2024.

Legorreta Medina Fernando su Sucesión. Sucesorio Familiar 1 Acdo. Núm. Exp. 1671/2024.

Llanos Orihuela Andrés su Suc. Sucesorio Familiar 1 Acdo. Núm. Exp. 971/2023.

López Ortega César Eduardo vs. Rosas Romero Angélica. Controversias del Orden Familiar 1 Acdo. Núm. Exp. 2153/2022 Tomo II.

López Márquez Diana vs. Bermúdez Guerrero Héctor Salvador. Controversias del Orden Familiar Proveniente del Juzgado 36 Fam. 1 Acdo. Núm. Exp. 2131/2024 Bis. 1.

Marina Quezadas Rocío Covadonga vs. Sánchez Rubí Jorge. Controversias del Orden Familiar 1 Acdo. Núm. Exp. 381/2014.

Marmolejo Méndez María de Lourdes vs. Víctor Manuel Corona Ramírez. Controversias del Orden Familiar Proveniente del Juzgado 36 Familiar. 3 Acdos. Núm. Exp. 3173/2024.

Martínez Herrera Patricia Guadalupe. Sucesorio Familiar 1 Acdo. en Otros. Núm. Exp. 903/2019 Secc. Cuarta.

Martínez Rendón Jorge su Sucesión. Sucesorio Familiar 1 Acdo. Núm. Exp. 1855/2024.

Medina Eng Manling vs. Rojo Ávila Elio. Controversias del Orden Familiar 1 Acdo. Núm. Exp. 1657/2021 Bis. 5 Tomo V.

Mendoza López Esther su Sucesión. Sucesorio Familiar 4 Acdos. Núm. Exp. 185/2025.

Morales Díazs Víctor Hugo vs. Hernández Hernández Brenda Yazmín. Controversias del Orden Familiar Proveniente del Juzgado 36 Fam. 1 Acdo. Núm. Exp. 3309/2024 Bis. 1 Tomo II.

Munguía Gómez Ofelia su Suc. Sucesorio Familiar 1 Acdo. en Otros. Núm. Exp. 1599/2023 Secc. Segunda.

Munoz Clemente Rubén (su Sucesión). Sucesorio Familiar 1 Acdo. en Otros. Núm. Exp. 1293/2016 Secc. Segunda.

Nieva Pérez Gabriela vs. Pérez Torres Guillermina su Sucesión y Nieva Pérez Wendy y Notario Público 98 de la Ciudad de México Licenciado Gonzalo Manuel Ortiz Blanco. Ord. Civil Familiar 1 Acdo. Núm. Exp. 341/2025.

Olvera Mendoza María Fernanda. - vs. Olvera Alarcón Fabián Carlos. Controversias del Orden Familiar 1 Acdo. Núm. Exp. 807/2023.

Pedraza Rodríguez Lorena vs. González Vázquez Jorge. Controversias del Orden Familiar 1 Acdo. Núm. Exp. 883/2018.

Pedraza Rodríguez Lorena vs. González Vázquez Jorge. Controversias del Orden Familiar 1 Acdo. en Incidente. Núm. Exp. 883/2018 Cump. de Convenio.

Peralta Xicoténcatl José Manuel. Sucesorio Familiar 1 Acdo. Núm. Exp. 995/2018.

Peredo Alvarado Carlos su Sucesión. Sucesorio Familiar Proveniente del Juzgado 36 Fam. 1 Acdo. Núm. Exp. 2883/2024.

Pérez Calderón, Serapio su Sucesión. Sucesorio Familiar 1 Acdo. Núm. Exp. 783/2024.

Pérez García Martha su Sucesión. Sucesorio Familiar Proveniente del Juzgado 36 Fam. 1 Acdo. Núm. Exp. 237/2025.

Quezada Trejo Adriana Berenice vs. Ochoa Orozco Víctor. Especial Familiar Proveniente del Juzgado 36 Fam. 1 Acdo. Núm. Exp. 3395/2024.

Rangel Guzmán Gloria su Sucesión vs. Int. 1 Acdo. Núm. Exp. 1189/2010.

Reyes Torres Ulises su Sucesión. Sucesorio Familiar 2 Acdos. Núm. Exp. 173/2025.

Rivera Luna Armando Javier vs. Márquez Cárdenas Judit. Controversias del Orden Familiar Proveniente del Juzgado 36 Fam. 1 Acdo. Núm. Exp. 2817/2024.

Rodríguez González Olga Lidia vs. Roque Marcelino Guillermo Orozco. Cont. Ord. Fam. 1 Acdo. Núm. Exp. 1539/2011.

SOLO CONSULTA
SOLO CONSULTA
SOLO CONSULTA

Rodríguez Silva Raúl. Sucesorio Familiar 1 Acdo. en Otros. Núm. Exp. 929/2021 Secc. Cuarta.
Rojas Amenedo María Rebeca. Juris. Voluntaria Familiar 1 Acdo. Núm. Exp. 1973/2024.
Romero García Karla Ximena y García Arias Verónica vs. Romero Sandoval Guillermo Glen. Controversias del Orden Familiar 1 Acdo. Núm. Exp. 1123/2024.
Rosales Avilés María Guadalupe vs. Ayala Panico Fernando. Alim. 1 Acdo. Núm. Exp. 1281/1998.
Rosas Hernández Francisco vs. Adela Escalona Picazo. Div. Nec. 1 Acdo. Núm. Exp. 1699/2007.
Rosas Reyes Guadalupe vs. Uriel Rojas Valdez. Especial Familiar 1 Acdo. Núm. Exp. 1283/2016.
Salas Hernández Daniela vs. Ayala Guillén Juan Carlos. Controversias del Orden Familiar Proveniente del Juzgado 36 Fam. 2 Acdos. en Incidente. Núm. Exp. 3575/2024 Inc. de Susp. del Régimen de Visitas y Convivencias.
Salinas Ramírez Paola Jaquelíne vs. Gonzalo Ángel Ruíz de la Cruz. -. Controversias del Orden Familiar 1 Acdo. Núm. Exp. 57/2024.
Salinas Rangel Simona Petra Brígida su Suc. Sucesorio Familiar 1 Acdo. en Otros. Núm. Exp. 1745/2022 Secc. Cuarta.
Salinas de Jesús Juan Carlos vs. Olvera Santos María Gema. Especial Familiar 1 Acdo. Núm. Exp. 1659/2016.
Salinas de Jesús Juan Carlos vs. Olvera Santos María Gema. Especial Familiar 1 Acdo. en Incidente. Núm. Exp. 1659/2016 Inc. de Guarda y Custodia, Alimentos Definitivos y Cambio de Forma de Pago.
Sánchez Mayorga Gema (su Suc). Sucesorio Familiar 2 Acdos. en Incidente. Núm. Exp. 1963/2019 Inc. de Oposición Al Proyecto de Partición.
Silva Segovia María Eustolia (su Suc.). Sucesorio Familiar 1 Acdo. Núm. Exp. 1577/2019.
Sánchez Espinoza Blanca Oliva vs. Alfredo Ramírez Villar. Div. Nec. 1 Acdo. Núm. Exp. 1347/2000.
Tinoco Ortega Yesenia vs. Terrón Velasco Adolfo. Controversias del Orden Familiar 2 Acdos. Núm. Exp. 1527/2024.
Torres Aguirre Manuel vs. Amaya Fuertes María Gloria. Especial Familiar 1 Acdo. Núm. Exp. 329/2017.
Torres Hernández Raúl su Sucesión. Sucesorio Familiar 1 Acdo. Núm. Exp. 225/2025.
Torres Martínez Tito Arnulfo vs. Oliva García María de Los Ángeles. Especial Familiar Proveniente del Juzgado 36 Fam. 1 Acdo. en Expedientillo. Núm. Exp. 2717/2024 Expedientillo.
Trejo Antunez Ana Karen vs. Leonardo Aarón Espinosa Solís. Controversias del Orden Familiar Proveniente del Juzgado 36 Fam. 1 Acdo. Núm. Exp. 2771/2024.
Trillo Bermúdez María Eugenia vs. González Arreola Gustavo. Ord. Civil Familiar 1 Acdo. Núm. Exp. 1059/2022.
Uribe Moreno Eduardo vs. López Galindo Abigail Guadalupe. Controversias del Orden Familiar 1 Acdo. Núm. Exp. 2097/2024.
Velázquez Juárez Gabriel vs. Flores Gaona Astrid. Controversias del Orden Familiar 1 Acdo. Núm. Exp. 2853/2024 Tomo II.
Zavala Consuelos Margarita su Sucesión. Sucesorio Familiar Proveniente del Juzgado 36 Fam. 1 Acdo. Núm. Exp. 3153/2024.
Zenteno Santana Juan Carlos vs. Fernanda Cecilia Álvarez Muñoz. Especial Familiar 2 Acdos. Núm. Exp. 623/2022.
De la Cruz Montoya Fátima Elizabeth vs. Carrera Casas Edgar Ramón. Controversias del Orden Familiar 1 Acdo. Núm. Exp. 673/2024.
De la Fuente Sol Flor de María su Sucesión. Sucesorio Familiar 1 Acdo. Núm. Exp. 109/2025.

AUDIENCIA

Cuevas Coronel Paola Carolina vs. Quezada Guerrero Arturo. Controversias del Orden Familiar 1 Audiencia. Núm. Exp. 1359/2024.
González García Miguel Ángel vs. Reyna Durán Rosa Linda. Controversias del Orden Familiar 1 Audiencia. Núm. Exp. 2017/2024.

SENTENCIAS INTERLOCUTORIAS

López Nazario Alma Delia y López Nazario Mariana y López Nazario Mildred y López Nazario Carlos Natan vs. Pérez Fernández del Castillo Othón y Notaria 63 de la Ciudad de México y C Director del Archivo General de Notarias de la Ciudad de México y Jiménez Xolo Yasheli Yaret. Ord. Civil Familiar Sent. 1 Sent. Inter. en Incidente. Núm. Exp. 1905/2024 Inc. de Nul. de Actuaciones por Defectos en el Emplazamiento

LA SECRETARIA DE ACUERDOS
LIC. VANESSA SOLANO PEREZ

SECRETARÍA "B"
ACUERDOS DEL 14 DE MAYO DEL 2025

Alegría Pedroza Ariadna Bernardet vs. Francisco Soto Ibarra. Controversias del Orden Familiar Proveniente del Juzgado 36 Fam. 2 Acdos. Núm. Exp. 290/2025.
Alejandre Sánchez Teresa Yazmín. Juris. Voluntaria Familiar 1 Acdo. Núm. Exp. 1564/2024.
Alemán Alemán Silvia Margarita vs. Pérez Sotelo José Eduardo. Especial Familiar 1 Acdo. Núm. Exp. 606/2003.
Álvarez Niño Lourdes Marisela vs. Aldo Jair Escobar Escobar. Controversias del Orden Familiar 1 Acdo. en Expedientillo. Núm. Exp. 1774/2023 Expedientillo.
Banderas Quintana Baetriz vs. Rodríguez Orozco Jorge Alberto. Controversias del Orden Familiar 1 Acdo. en Incidente. Núm. Exp. 1976/2017 Inc. de Reduc. de Pensión Alimenticia, Régimen de Visitas y Convivencias.
Cárdenas Nava Yannet Margarita vs. Trejo Campos Luis Alberto. Controversias del Orden Familiar 1 Acdo. Núm. Exp. 1344/2019.
Corona Guzmán Cirilo. Sucesorio Familiar Proveniente del Juzgado 36 Fam. 1 Acdo. Núm. Exp. 3252/2024.
Cortés Gómez Leonor. Sucesorio Familiar 1 Acdo. en Incidente. Núm. Exp. 1546/2019 Inc. de Oposición a la Rendición de Ctas. de la Albacea.
Durán Roa Yanice Yabet vs. Romero Pérez Alejandro. Controversias del Orden Familiar Proveniente del Juzgado 36°. 1 Acdo. Núm. Exp. 2862/2024 Tomo II.
Enllanche Zamudio Diana Rosalba vs. Juárez Velázquez Emmanuel Jovani. Especial Familiar 2 Acdos. en Expedientillo. Núm. Exp. 1726/2022.
Esquivel Ruíz Raymundo vs. Flores Vara Liliana. Especial Familiar 1 Acdo. Núm. Exp. 3156/2024.
Feregrino Cruz Sandibel vs. Pablo Castillo Sánchez. Ord. Civil Familiar 1 Acdo. Núm. Exp. 788/2012.
Flores Archundia Eusebio. Sucesorio Familiar Proveniente del Juzgado 36 Fam. 1 Acdo. Núm. Exp. 188/2025.
Fuentes Sánchez Emilia. Sucesorio Familiar Proveniente del Juzgado 36 Fam. 2 Acdos. Núm. Exp. 3176/2024.
García Pardo Alicia vs. López Horta Germán. Especial Familiar 1 Acdo. Núm. Exp. 898/2019.
Gómez Campos Catalina vs. López Ahuatzi Paulo César. Controversias del Orden Familiar Proveniente del Juzgado 36 Fam. 1 Acdo. Núm. Exp. 2356/2024.
González Mercado Dairen vs. Daniel Montoya Castilla. Especial Familiar 1 Acdo. en Incidente. Núm. Exp. 1978/2021 Inc. de Fojación D Epensión Alimenticia.
González Gutiérrez María Concepción Guadalupe. Controversias del Orden Familiar Proveniente del Juzgado 36 Fam. 1 Acdo. en Incidente. Núm. Exp. 2382/2024 Inc. de Incremento de Pensión Alimenticia.
González Hernández Lucy Guadalupe vs. Hugo López Torres. Especial Familiar 1 Acdo. en Expedientillo. Núm. Exp. 1422/ 2023 Expedientillo.
Gutiérrez Esparragoza Leticia vs. Hernández Amaro Jesús. Especial Familiar 1 Acdo. Núm. Exp. 462/2008.
Guzmán Morales Sofía vs. Gabriel García Korber. Especial Familiar 1 Acdo. Núm. Exp. 2046/2021.
Hernández Aguirre Javier su Suc. -. Sucesorio Familiar 2 Acdos. en Otros. Núm. Exp. 90/2024 Segunda Sección.
Hernández Clemente María de Jesús su Suc, Sucesorio Familiar 1 Acdo. Núm. Exp. 1598/2023.
Hernández Hernández Higinio e su Sucesión. Sucesorio Familiar 1 Acdo. Núm. Exp. 350/2025.
Hernández Sotelo Jaime Alfredo vs. Ceballos Moctezuma Elvia Karla. Controversias del Orden Familiar 1 Acdo. en Incidente. Núm. Exp. 916/2019 Inc. de Modificación Convn. Jaime 18oct2024.
Hinojosa García María Fernanda vs. Reider Rangel Allan Mauricio. Especial Familiar 1 Acdo. en Otros. Núm. Exp. 1496/2023 Tomo III.

SOLO CONSULTA
SOLO CONSULTA
SOLO CONSULTA

Huerta Psihas Helena vs. Moreno Fernández J Jesús. Controversias del Orden Familiar Proveniente del Juzgado 36 Familiar. 2 Acdos. Núm. Exp. 2248/2024 Tomo II.
Jiménez Ortiz Jacqueline y/o Jacqueline Jiménez. Sucesorio Familiar Proveniente del Juzgado 36 Fam. 1 Acdo. Núm. Exp. 242/2025.
Juárez Calderón Norma Viridiana vs. Palomares Mayorga Alonso. Sucesorio Familiar Proveniente del Juzgado 36 Fam. 1 Acdo. Núm. Exp. 2816/2024.
Lima Losa Benjamín vs. Robles Gutiérrez María Elizabeth. Controversias del Orden Familiar 7 Acdos. en Otros. Núm. Exp. 2560/2024 Principal Tomo VI.
López Alfaro Víctor Hugo vs. Luna Sánchez Rosario. Controversias del Orden Familiar Proveniente del Juzgado 36 Fam. 1 Acdo. Núm. Exp. 3068/2024 Tomo II.
López Chaparro Isidra Margarita. Juris. Voluntaria Familiar 1 Acdo. en Otros. Núm. Exp. 148/2020 Tomo II.
López Varas Abel Andrés vs. Sucesorio Familiar 1 Acdo. en Expedientillo. Núm. Exp. 930/1999.
Luna Martínez Miguel Ángel. -. Sucesorio Familiar 1 Acdo. Núm. Exp. 2216/2023.
Maldonado Reyes Alicia vs. Diego Damián Arroyo. Controversias del Orden Familiar 2 Acdos. en Incidente. Núm. Exp. 1372/2005 Vía de Apremio.
Martínez Ramírez Maricela vs. Emerson Jonathan Rico Barrón. Especial Familiar 2 Acdos. Núm. Exp. 1772/2019.
Martínez Rivera Lucio vs. Int. 1 Acdo. Núm. Exp. 988/2001.
Martínez Verónica vs. Barboza Diez Barroso José Octavio. Especial Familiar Proveniente del Juzgado 36 Fam. 1 Acdo. Núm. Exp. 220/2025.
Medina Rosas Angelina. Sucesorio Familiar 1 Acdo. en Incidente. Núm. Exp. 1368/2015 Inc. de Oposición a la Partición.
Melgoza Cabrera Evelyn Viridiana vs. Gutiérrez González Enrique. Controversias del Orden Familiar 1 Acdo. en Incidente. Núm. Exp. 30/2018 Inc. de Modificación de Guarda y Custodia.
Melgoza Cabrera Evelyn Viridiana vs. Gutiérrez González Enrique. Controversias del Orden Familiar 4 Acdos. Núm. Exp. 30/2018 Tomo II.
Méndez Beltrán María Elena vs. Sucesorio Familiar 1 Acdo. Núm. Exp. 1512/2012.
Mendoza Jiménez Julio César vs. Grimaldo Ortiz María de Lourdes. Especial Familiar 1 Acdo. en Incidente. Núm. Exp. 1550/2019 Inc. de Liquidación de Sociedad Conyugal.
Mireles Luis Ricardo. Salvador vs. Ortiz Carrillo Luz Fernanda. Controversias del Orden Familiar 1 Acdo. en Incidente. Núm. Exp. 1466/2021 Inc. de Cancel. de Pensión Alimenticia.
Montoya García Rosalba vs. Herrera Pretelin Mario. Controversias del Orden Familiar 1 Acdo. Núm. Exp. 748/2019.
Morales Cruz Serapio vs. Gómez Rodríguez Irma. Especial Familiar 1 Acdo. Núm. Exp. 2186/2014.
Olvera Luqueño Marcos. (su Suc). Sucesorio Familiar 1 Acdo. Núm. Exp. 298/2021.
Ortiz Duarte Fernando. Sucesorio Familiar Proveniente del Juzgado 36°. 1 Acdo. en Incidente. Núm. Exp. 2908/2024 Inc. de Pago Proporcional de Rentas.
Ortiz Duarte Fernando. Sucesorio Familiar Proveniente del Juzgado 36 Familiar. 1 Acdo. Núm. Exp. 2908/2024 Seción IV Tomo Cuatro.
Osorio Acosta Juan Antonio. Sucesorio Familiar 1 Acdo. Núm. Exp. 298/2023.
Pérez González Graciela vs. Josué Ricardo Ortega Bárcenas. Controversias del Orden Familiar Proveniente del Juzgado 36 Fam. 1 Acdo. Núm. Exp. 2188/2024.
Portez Gil Cruz Lorena vs. Morales González Pablo. Controversias del Orden Familiar 1 Acdo. Núm. Exp. 1916/2024.
Pulido Ávila Adolfo y/o Adolfo Pulido su Sucesión. Sucesorio Familiar Proveniente del Juzgado 36 Fam. 1 Acdo. Núm. Exp. 3236/2024.
Quinto Coronel José Luis. Juris. Voluntaria Familiar 1 Acdo. Núm. Exp. 1968/2014.
Ríos Ríos Fernando su Suc. Sucesorio Familiar 1 Acdo. Núm. Exp. 1308/2023.
Rivas Espinosa Lourdes Argelia vs. Óscar Martínez Cruz. Especial Familiar Proveniente del Juzgado 36 Fam. 2 Acdos. Núm. Exp. 208/2022.
Robles Santamarina Luis vs. Maite González Peredo. Especial Familiar 1 Acdo. en Expedientillo. Núm. Exp. 602/2023.
Rodríguez Huacus Armando. Sucesorio Familiar 1 Acdo. Núm. Exp. 1478/2008.
Romero Salazar María de la Luz. Test. 1 Acdo. Núm. Exp. 868/1986.
Saldana Sandoval Claudia Guadalupe vs. Valdez Flores Mario. Controversias del Orden Familiar Proveniente del Juzgado 36 Fam. 1 Acdo. Núm. Exp. 2670/2024 Bis. 1.
Saldívar Torres Diana Laura vs. Vázquez Rodríguez Adolfo Ángel. Controversias del Orden Familiar Proveniente del Juzgado 36 Fam. 1 Acdo. Núm. Exp. 226/2025.
Sánchez López Ángel. Sucesorio Familiar 1 Acdo. Núm. Exp. 1980/2018.
Sánchez Méndez Miguel Ángel vs. María Elena Cruz Zarco. Controversias del Orden Familiar Proveniente del Juzgado 36 Fam. 1 Acdo. Núm. Exp. 246/2025.
Servín Villagómez Rosario vs. Víctor Manuel González Robles. Div. Nec. Proveniente del Juzgado 36 Fam. 1 Acdo. Núm. Exp. 198/2025.
Torres Mireles Silvestre. Sucesorio Familiar Proveniente del Juzgado 36 Fam. 1 Acdo. Núm. Exp. 2472/2024.
Urbano Pedro José vs. Fidelfa Pablo Reyes. Especial Familiar 1 Acdo. en Incidente. Núm. Exp. 1294/2001 Inc. de Pensiones No Pagadas y Vencidas.
Valencia García Apolonio. Sucesorio Familiar Proveniente del Juzgado 36 Fam. 2 Acdos. Núm. Exp. 94/2025.
Villa Maldonado Nicolás su Sucesión. Sucesorio Familiar 2 Acdos. Núm. Exp. 1756/2024.
Vizzuet Mednoza Abigail vs. Olvera Vizzuet Brandon. Controversias del Orden Familiar 1 Acdo. Núm. Exp. 1544/2019.
Zacarías Zizumbo Simeón. Sucesorio Familiar Proveniente del Juzgado 36 Fam. 1 Acdo. Núm. Exp. 3540/2024.
Zamora Barrón Haydee vs. Jesús Luna Robles. Controversias del Orden Familiar Proveniente del Juzgado 36°. 1 Acdo. Núm. Exp. 3218/2024.
Zaragoza Palacios Verulo su Sucesión. Sucesorio Familiar 1 Acdo. Núm. Exp. 1008/1996 Expdllo. No Conocido.

NO PUBLICADOS

Cortés Ortiz Concepción su Sucesión. Sucesorio Familiar 1 Acdo. Núm. Exp. 1656/2024.
Huerta Psihas Helena vs. Moreno Fernández J Jesús. Controversias del Orden Familiar Proveniente del Juzgado 36 Familiar. 1 Acdo. Núm. Exp. 2248/2024.
Osnaya González Guillermo. su Suc. Sucesorio Familiar 1 Acdo. Núm. Exp. 228/2022.
Pedroza Lechuga Alicia su Suc. Sucesorio Familiar 1 Acdo. en Otros. Núm. Exp. 1746/2023 Tercera Sección.
Pérez Hernández Rafaela vs. Ángel Ortiz García. Ord. Civil Familiar 1 Acdo. Núm. Exp. 178/2022.
Terán Mojica Alicia vs. Nava Morales Ignacio. Especial Familiar 1 Acdo. Núm. Exp. 2186/2018.

AUDIENCIA

García García Elena su Suc. -. Sucesorio Familiar. 1 Audiencia. Núm. Exp. 140/2024.
Jardón Márquez Héctor vs. Flores Flores Tania Berenice. Proveniente del Juzgado 36° Controversias del Orden Familiar 1 Audiencia. Núm. Exp. 3346/2024 Tomo II.
Pérez Valle Ismael. Sucesorio Familiar. 1 Audiencia. Núm. Exp. 390/2001 Tomo II.
Pozo Pérez Maricela Griselda vs. Romero Tenorio José Nemesio. Especial Familiar. 1 Audiencia. Núm. Exp. 832/2024.

SENTENCIAS DEFINITIVAS DEL 14 DE MAYO DEL 2025

Hernández Peña Guadalupe Fabiola vs. Zenteno Alba Ricardo. Controversias del Orden Familiar Sent. Cof 1 Núm. Exp. 1680/2024
Villa Toledo Hugo Demetrio. Sucesorio Familiar Sent. 1 Núm. Exp. 2442/2024 Secc. Iv
Zenteno Alba Ricardo. - vs. Guadalupe Fabiola Hernández Peña. -. Controversias del Orden Familiar Sent. Cof 1 Núm. Exp. 650/2024

EL SECRETARIO DE ACUERDOS
LIC. JOSÉ LUIS OSERIN GARCÍA

DÉCIMO PRIMERO DE LO FAMILIAR

SECRETARÍA "A"
ACUERDOS DEL 14 DE MAYO DEL 2025

Aguilar del Valle Adriana vs. Sánchez Peña Luis. Ord. Civil Familiar Acuerdo. 1 Acdo. Núm. Exp. 655/2022.

SOLO CONSULTA
SOLO CONSULTA
SOLO CONSULTA

Alanís Rosales Sandra Yenitza vs. Rodríguez Hernández Fernando. Especial Familiar Dada Cuenta. 1 Acdo. en Otros. Núm. Exp. 1627/2008 Bis. 2 Tomo II.

Alvarado Xolalpa Humberto. Sucesorio Familiar acuerdo. 1 Acdo. Núm. Exp. 9/2020.

Arellanes Quiterio Idalia Yanet vs. Murillo Yllan Julio César. Especial Familiar Auto de Radicación. 1 Acdo. Núm. Exp. 297/2025.

Arenas Rodelas Isidro Pascual vs. Campos Barragán José Martín. Sucesorio Familiar 1 Acdo. Núm. Exp. 3449/2024 Tomo II.

Arizaga Hernández Arcadio. Sucesorio Familiar acuerdo. 1 Acdo. Núm. Exp. 849/2019.

Arriaga Telles J Rogelio vs. Laura Martínez Romero. Controversias del Orden Familiar acuerdo. 1 Acdo. Núm. Exp. 2175/2018.

Arroyo Espejel Paulette vs. Sergio Gerardo Hernández Guerra. Controversias del Orden Familiar Cuad. Incidental. 1 Acdo. en Incidente. Núm. Exp. 2673/2024 Cuadernillo Incidental.

Ávalos Quintana Natividad su Sucesión. Sucesorio Familiar Acdo. Nuevo. 1 Acdo. Núm. Exp. 341/2025.

Avendaño Torres Carlos Fernando vs. Lete Coranguez Mónica Pérez. Controversias del Orden Familiar 1 Acdo. en Otros. Núm. Exp. 5/2022 Bis. 6 Tomo Vii.

Ávila Castro Narciso. Sucesorio Familiar Expdllo. 1 Acdo. en Expedientillo. Núm. Exp. 619/2023 Bis. 1 Expedientillo.

Ávila Martínez Rosa vs. Jesús Delfino Mendoza Acosta. Div. Incausado Billete. 1 Acdo. Núm. Exp. 897/2010.

Barragán Zamudio Luis. Sucesorio Familiar Amparo 842/2024-Ll. 1 Acdo. en Amparo. Núm. Exp. 2943/2024 Amparo 842/2024- Ll.

Barraza Díaz Armando su Sucesión. Sucesorio Familiar acuerdo. 1 Acdo. Núm. Exp. 1299/2024.

Barrón López Reyes Jesús vs. Garduño Ciriaco María de Los Ángeles. Especial Familiar Expedientillo. 1 Acdo. en Expedientillo. Núm. Exp. 2461/2024.

Becerril Mancio María Luisa. Sucesorio Familiar acdo. 1 Acdo. en Otros. Núm. Exp. 2691/2024 Secc. Segunda.

Becerril Vega Verónica vs. Roberto Castañeda Cerda. Especial Familiar acuerdo. 1 Acdo. en Incidente. Núm. Exp. 2229/2019 Bis. 1 Inc. para Regular Las Obligaciones Inherentes a la Disol. del Vínculo Matrimonial.

Benítez Trejo Martín Julián vs. Llampallas Zamudio Juan su Sucesión y Llampallas Torres Altagracia. Ord. Civil Familiar Acdo. Nuevo. 1 Acdo. Núm. Exp. 345/2025.

Benítez Vázquez Blanca Aurora vs. Cayetano Rojas Tomás. Controversias del Orden Familiar Dada Cuenta. 2 Acdos. Núm. Exp. 1673/2024.

Bernal Montesclaro Virginia. Sucesorio Familiar acuerdo. 1 Acdo. en Otros. Núm. Exp. 79/2017 Bis. 5 Secc. Cuarta.

Blancas Ramos Jéssica Irais vs. Arrieta Rentería Sinuhe Quinatzin. Controversias del Orden Familiar acdo. 1 Acdo. Núm. Exp. 2683/2024.

Blanco Fabián Esperanza su Sucesión. Sucesorio Familiar acuerdo. 1 Acdo. Núm. Exp. 1937/2023.

Bravo Aguilar Jazmín Jarelhy vs. Reséndiz López Guillermo Adrián. Controversias del Orden Familiar Tomo IV del Cuad. Principal. 1 Acdo. Núm. Exp. 3497/2024 Tomo IV del Cuad. Principal.

Bravo Hernández Inés vs. De Luna Muñoz Vicente. Controversias del Orden Familiar Principal. 1 Acdo. Núm. Exp. 2061/2024.

Camacho Jaime Elda María vs. Morales Martínez Gustavo Mauricio. Especial Familiar acuerdo. 1 Acdo. Núm. Exp. 1599/2023.

Camacho Jaime Elda María vs. Morales Martínez Gustavo Mauricio. Especial Familiar acuerdo. 1 Acdo. en Incidente. Núm. Exp. 1599/2023 Bis. 2 Inc. de Liquidación de Sociedad Conyugal.

Carreón González Brenda Aline vs. Hernández Piña Luis Ángel. Controversias del Orden Familiar //Cierre. 1 Acdo. Núm. Exp. 1739/2021.

Carreón González Brenda Aline vs. Hernández Piña Luis Ángel. Controversias del Orden Familiar acuerdo. 2 Acdos. Núm. Exp. 1739/2021 Tomo II Principal.

Carrillo Carrillo Alberto su Sucesión. Sucesorio Familiar acdo. 1 Acdo. Núm. Exp. 359/2025.

Castillo Rosales Modesto vs. Moreno Santamaría Julieta. Controversias del Orden Familiar acuerdo. 1 Acdo. Núm. Exp. 217/2024.

Castro Cabrera Diana Isabel vs. Ponce León Jorge Humberto. Especial Familiar 1 Acdo. Núm. Exp. 625/2023.

Castro Cabrera Diana Isabel. Especial Familiar Amparo 628/2024. 1 Acdo. en Amparo. Núm. Exp. 625/2023 Amparo 628/2024.

Chávez Moreno Luis Aarón vs. Martínez Vázquez Karina. Controversias del Orden Familiar Expedientillo. 1 Acdo. Núm. Exp. 1369/2021.

Chávez y Chacón Emma. Sucesorio Familiar 1 Acdo. en Expedientillo. Núm. Exp. 999/2021.

Coss Pérez José. Sucesorio Familiar 1 Acdo. Núm. Exp. 163/2025.

Cruz Hernández Yezmin vs. Marco Antonio García Castañeda. Controversias del Orden Familiar acuerdo. 2 Acdos. Núm. Exp. 1099/2020.

Cruz Murillo Sulue Berenice vs. Paz Perales Adrián. Controversias del Orden Familiar Acuerdo. 2 Acdos. en Incidente. Núm. Exp. 821/2020 Bis. 2 Inc. de Reduc. de Pensión Alimenticia.

Dávila Zúñiga José Eugenio su Sucesión. Sucesorio Familiar Expedientillo. 1 Acdo. Núm. Exp. 1593/2024.

Díaz Castro Pedro su Sucesión. Sucesorio Familiar acuerdo. 1 Acdo. Núm. Exp. 1187/2024.

Díaz Zaldívar Patricia Catalina. Sucesorio Familiar Auto de Radicación. 1 Acdo. Núm. Exp. 277/2025.

Domínguez Cortinas Adriana vs. Lara García Diego Roberto. Especial Familiar acuerdo. 1 Acdo. Núm. Exp. 181/2024.

Domínguez Guzmán Areli Alicia vs. Ubaldo Serrano Erik Santiago. Controversias del Orden Familiar acuerdo. 1 Acdo. en Otros. Núm. Exp. 133/2021 Tomo II.

Fernández Cano Vela Ilse Mariana vs. Fuentes Piñero Antonio Joaquín. Controversias del Orden Familiar acdo. 1 Acdo. Núm. Exp. 3553/2024.

Flores Angulo Matilde. Sucesorio Familiar 1 Acdo. en Otros. Núm. Exp. 525/1996 Bis. 9 Secc. Cuarta.

Flores Irineo Alejandra vs. Moreno Artega Jaime Daniel. Controversias del Orden Familiar Acuerdo. 2 Acdos. Núm. Exp. 1647/2024.

Flores Ramos Jesús Alonso vs. Silva Reyes Midori Abigail. Controversias del Orden Familiar Billete. 1 Acdo. Núm. Exp. 1967/2024.

Flores Vélez María Francisca. Int. acuerdo. 1 Acdo. Núm. Exp. 585/2002.

Galindo Díaz Karla Maribel vs. Ademir Moreno Pérez. Controversias del Orden Familiar acdo. 2 Acdos. Núm. Exp. 271/2025.

García Monroy Rodolfo Nicolás su Sucesión. Sucesorio Familiar 1 Acdo. en Expedientillo. Núm. Exp. 1513/2022 Expedientillo.

García Morales Tania Nallely vs. Ramírez Bello Julián. Especial Familiar Acuerdo. 1 Acdo. en Incidente. Núm. Exp. 483/2022 Bis. 3 Inc. de Régimen de Visitas y Convivencias.

García Morales Tania Nallely vs. Ramírez Bello Julián. Especial Familiar Informe. 1 Acdo. en Incidente. Núm. Exp. 483/2022 Bis. 4 Inc. de Cancel. de Pensión Alimenticia.

García Silva Alvara vs. Valenzuela García Irma. Sucesorio Familiar 1 Acdo. en Otros. Núm. Exp. 2657/2024 Vía de Apremio.

García Valencia María del Rosario. Controversias del Orden Familiar acuerdo. 1 Acdo. Núm. Exp. 539/2009 Principal.

Garduño Flores Teodoro su Sucesión. Sucesorio Familiar Aud. 790. 1 Acdo. Núm. Exp. 687/2024.

Garfias Flores Lourdes vs. Sucesorio Familiar acuerdo. 1 Acdo. Núm. Exp. 1495/2013.

Genaro Lavín María Elena. Sucesorio Familiar acuerdo. 1 Acdo. Núm. Exp. 1861/2024.

González Jiménez Josefina vs. Ramírez Gómez David. Controversias del Orden Familiar acuerdo. 1 Acdo. Núm. Exp. 1227/2023.

González Ochoa María del Carmen vs. Mondragón Zepeda Juan Carlos. Especial Familiar Expedientillo. 1 Acdo. en Expedientillo. Núm. Exp. 281/2025 Bis. 1 Expedientillo.

González Rodríguez Silvia Beatriz vs. Ariel Ariel Granados Cerecero. Controversias del Orden Familiar Acuerdo. 1 Acdo. en Otros. Núm. Exp. 2095/2017 Bis. 3 Vía Apremio.

González Vega Álvaro y Dulce Euridice Hernández Garita. Div. Incausado Expedientillo. 1 Acdo. Núm. Exp. 1655/2011.

Guerrero Merino Mariana Juana vs. Tomás Julio Machuca Romero. Div. Nec. Auto de Radicación. 1 Acdo. Núm. Exp. 283/2025.

Gutiérrez Carreola Rosa Angélica vs. Calixto Martínez Alejandro. Controversias del Orden Familiar 2 Acdos. Núm. Exp. 2093/2024.

Hernández Chávez Casto su Sucesión. Sucesorio Familiar Expedientillo. 1 Acdo. en Expedientillo. Núm. Exp. 1499/2023 Expedientillo.

Hernández Méndez Aurelia vs. Jasiel Molina Llanos. Controversias del Orden Familiar acuerdo. 1 Acdo. en Incidente. Núm. Exp. 2043/2016 Bis. 1 de Cump. de Pensión Alimenticia.

SOLO CONSULTA
SOLO CONSULTA
SOLO CONSULTA

Hernández Peimbert Martha Angélica su Sucesión. Sucesorio Familiar Expedientillo. 1 Acdo. Núm. Exp. 3063/2024.
Hernández Zepeda Luis su Sucesión. Sucesorio Familiar acuerdo. 1 Acdo. en Expedientillo. Núm. Exp. 1607/2023 Expedientillo.
Jaime Hernández José Guadalupe su Sucesión. Sucesorio Familiar Dada Cuenta. 1 Acdo. en Expedientillo. Núm. Exp. 1139/2023.
Jiménez Ruíz Indalecio su Sucesión. Sucesorio Familiar acuerdo. 1 Acdo. Núm. Exp. 95/2025.
Juárez Martínez Diana Cecilia vs. Martínez Alquicira César Alberto. Controversias del Orden Familiar Razon. 1 Acdo. Núm. Exp. 1721/2024.
Lassauzet González Paul vs. Venguer Zaidenweber Galia Marian. Especial Familiar Tomo II del Cuad. Principal. 1 Acdo. en Otros. Núm. Exp. 3491/2024 Bis. 2 Tomo II Principal.
Lona Sandoval Israel vs. Tamayo López Máyerlin. Especial Familiar acuerdo. 1 Acdo. Núm. Exp. 963/2024.
López Guzmán Evangelina. Controversias del Orden Familiar Amparo 217/2025. 1 Acdo. en Amparo. Núm. Exp. 1553/2022 Amparo 217/2025.
López Guzmán Evangelina. Especial Familiar Inc. 11/2025. 1 Acdo. en Amparo. Núm. Exp. 1801/2022 Amparo D. C. 871/2023.
López Ortiz Laura Nora vs. González Damián Carlos Manuel y González Damián José Ramón y Damián Otamendi Marcela Catalina. Juris. Voluntaria Familiar Expedientillo. 1 Acdo. en Expedientillo. Núm. Exp. 1459/2023.
López Varela M Asunción su Sucesión. Sucesorio Familiar acuerdo. 1 Acdo. Núm. Exp. 1041/2024.
López Zárate Mónica Araceli su Sucesión. Sucesorio Familiar acuerdo. 1 Acdo. Núm. Exp. 45/2025.
Luna Munguía Juan Carlos vs. Castillo Melo Beatriz y Luna Castillo Aleen Adriana y Luna Castillo Karla Atzin. Controversias del Orden Familiar Req Sala. 1 Acdo. Núm. Exp. 2593/2024.
Martínez Cante Itzel Margarita vs. Zapata Vite Valente. Controversias del Orden Familiar acuerdo. 1 Acdo. Núm. Exp. 1047/2024.
Martínez García Lucía su Sucesión. Sucesorio Familiar Expedientillo. 1 Acdo. en Expedientillo. Núm. Exp. 1571/2023 Expedientillo.
Martínez González Guadalupe. Sucesorio Familiar acdo. 1 Acdo. Núm. Exp. 3451/2024.
Martínez Pérez Graciano Héctor vs. Martínez Villeda Guadalupe. Especial Familiar Tomo II del Inc. de Liquidación de Sociedad C. 1 Acdo. en Incidente. Núm. Exp. 2159/2024 Tomo II Inc. de Liquidación de la Sociedad Conyugal.
Martínez Romero Carmen Estefany vs. Morales Rocha Armando. Actos Prejudiciales Familiar //Acuerdo 3. 3 Acdos. Núm. Exp. 55/2025 Bis. 1 Medidas Precautorias Lamvlv.
Mata Palafox Ernesto vs. Norma Angélica Sánchez. Ord. Civil Familiar Inc. de Ejecc. de Pago de Alimentos, Vía de Apremio II. 1 Acdo. en Incidente. Núm. Exp. 2071/2024 Inc. de Ejecucción de Pago de Alimentos, Vía de Apremio II.
Mata Palafox Ernesto. Ord. Civil Familiar Amparo 149/2025- Lv. 1 Acdo. en Amparo. Núm. Exp. 2071/2024 Amparo 149/2025- Lv.
Mateos Jiménez Fernando vs. Tello Cruz Yoselin. Especial Familiar 1 Acdo. Núm. Exp. 2139/2024.
Medina González Juan su Sucesión. Sucesorio Familiar 1 Acdo. Núm. Exp. 835/2024.
Medina Villar Maricruz vs. Arenas Hernández Daniel. Controversias del Orden Familiar acuerdo. 1 Acdo. Núm. Exp. 2001/2016.
Mendoza Morales Brenda Érika vs. Sánchez García Jaime. Controversias del Orden Familiar 1 Acdo. Núm. Exp. 1905/2024.
Mendoza Santa María Margarita de Jesús su Sucesión. Sucesorio Familiar Secc. Tercera. 1 Acdo. en Otros. Núm. Exp. 691/2024 Secc. Tercera.
Mendoza Santa María Margarita de Jesús su Sucesión. Sucesorio Familiar Secc. Segunda. 1 Acdo. en Otros. Núm. Exp. 691/2024 Bis. 1 Secc. Segunda.
Mendoza Torres Andrea vs. Arellano Meneses Marco Antonio. Especial Familiar Auto de Radicación. 1 Acdo. Núm. Exp. 331/2025.
Mercado Carmona Catalina. Sucesorio Familiar acdo. 1 Acdo. Núm. Exp. 343/2025.
Meza Caballero Arturo vs. Lozano Serrano Victoria. Especial Familiar Entrega de Billete. 2 Acdos. Núm. Exp. 421/2024.
Miranda Ochoa María de Lourdes y Juan Manuel Jiménez Zamora. Div. Vol. acuerdo. 1 Acdo. Núm. Exp. 1019/2007.
Mondragón Serrano Benjamín Rogelio vs. Rivera Calzada Ventura Araceli. Especial Familiar acuerdo. 1 Acdo. Núm. Exp. 759/2021.
Mora Mendoza Roberto. Sucesorio Familiar acdo. 1 Acdo. en Incidente. Núm. Exp. 3403/2024 Inc. de Remoción de Albacea.
Muñoz Serrano Norma vs. Rutilo Hernández Ortega. Controversias del Orden Familiar acuerdo. 1 Acdo. Núm. Exp. 65/2021.
Nava Chávez Joel vs. Molina Aguilar María Isabel. Controversias del Orden Familiar acuerdo. 1 Acdo. Núm. Exp. 2027/2022.
Ortiz Vázquez Gabriela vs. Alfonso Sosa López. Controversias del Orden Familiar acuerdo. 1 Acdo. Núm. Exp. 417/2014.
Patiño Islas María Isabel vs. Fuentes Garduño Hugo. Controversias del Orden Familiar acdo. 1 Acdo. en Incidente. Núm. Exp. 185/2025 Inc. de Cancel. de Pensión Alimenticia.
Pérez Bautista Neyde vs. Aguirre Ramos César. Controversias del Orden Familiar acuerdo. 2 Acdos. en Otros. Núm. Exp. 603/2020 Bis. 1 Tomo II.
Pérez Guzmán Nereyda Elizet vs. Vargas Rivera Adalberto. Controversias del Orden Familiar acuerdo. 1 Acdo. Núm. Exp. 1867/2024.
Pérez Mendoza Fernando. Int. Expedientillo. 1 Acdo. Núm. Exp. 1399/1999.
Pérez Olvera María Elisa. Sucesorio Familiar 1 Acdo. Núm. Exp. 61/2025.
Pérez Perfecto Virginia su Sucesión. Sucesorio Familiar //Acuerdo 2. 2 Acdos. Núm. Exp. 147/2024.
Peña Pérez María del Carmen su Sucesión. Sucesorio Familiar acdo. 1 Acdo. Núm. Exp. 3513/2024.
Piña González Adelina su Sucesión. Sucesorio Familiar acuerdo. 1 Acdo. Núm. Exp. 135/2025 Principal.
Portillo Hernández Daniel. Test. acuerdo. 1 Acdo. Núm. Exp. 1109/2006.
Pérez Nava Luz María vs. López Méndez Álvaro Ricardo. Alim. 1 Acdo. Núm. Exp. 143/2025.
Quezada Ramírez María Gorgonia Beatriz. Sucesorio Familiar Expedientillo. 1 Acdo. Núm. Exp. 2039/2016.
Ramos y Vargas Concepción Graciela su Sucesión. Sucesorio Familiar Expedientillo. 1 Acdo. en Expedientillo. Núm. Exp. 791/2023 Expedientillo.
Rangel Canales Nayeli Stefhany vs. Casique López Víctor Hugo. Especial Familiar Inc. de Guarda y Custodia Definitiva. 1 Acdo. en Incidente. Núm. Exp. 2439/2024 Inc. de Guarda y Custodia Definitiva.
Ríos Valdez Lino su Sucesión. Sucesorio Familiar 1 Acdo. Núm. Exp. 993/2024.
Riviello Guerrero Elvira vs. Inurriaga Ramírez Salvador. Especial Familiar acuerdo. 1 Acdo. en Incidente. Núm. Exp. 333/2015 Bis. 2 Div. Incausado Tomo II.
Rodríguez Amarillas Aníbal Rodríguez Amarillas. Especial Familiar Amparo 310/2025- L. 1 Acdo. en Amparo. Núm. Exp. 1393/2021 Amparo 310/2025- L.
Rodríguez Valenzuela Alicia vs. Hernández Guzmán Edgar Israel. Controversias del Orden Familiar 2 Acdos. Núm. Exp. 1859/2024.
Rojas García Diana Rojas García. Controversias del Orden Familiar Amparo 1413/2024- III. 1 Acdo. en Amparo. Núm. Exp. 319/2024 Amparo 1413/2024- III.
Rojas García Diana vs. Hernández Solís Óscar Alberto. Controversias del Orden Familiar 1 Acdo. Núm. Exp. 319/2024.
Romero Arreola Alejandro vs. Mayra Hernández Chávez. Controversias del Orden Familiar Admisorio. 1 Acdo. en Otros. Núm. Exp. 487/2019 Bis. 3 Vía de Apremio.
Romero y Galeana María Asunción su Sucesión. Sucesorio Familiar 1 Acdo. Núm. Exp. 1253/2024.
Romo Dámaso Víctor Fernando. Sucesorio Familiar Expedientillo. 1 Acdo. en Expedientillo. Núm. Exp. 3179/2024 Expedientillo.
Rosales Juárez Adriana vs. Heras Ayala Ricardo David. Controversias del Orden Familiar acuerdo. 1 Acdo. Núm. Exp. 629/2023.
Rosas Estrada Sandra vs. Juan Carlos Sánchez Poo. Controversias del Orden Familiar acdo. 2 Acdos. en Incidente. Núm. Exp. 3407/2024 Inc. de Cancel. de Pensión Alimenticia.
Rubio María y/o Rubio María Vda. de de la Vega. Sucesorio Familiar acuerdo. 1 Acdo. Núm. Exp. 1407/2014.
Ruesga Lozano María Ximena vs. Solís Arredondo Eduardo Alejandro. Especial Familiar 1 Acdo. Núm. Exp. 2113/2023.
Ruesga Lozano María Ximena. Especial Familiar Amparo 611/2024- 1. 1 Acdo. en Amparo. Núm. Exp. 2113/2023 Bis. 3 Amparo 611/204- I.

SOLO CONSULTA
SOLO CONSULTA
SOLO CONSULTA

Ruíz Vargas María Guadalupe vs. Aurelio Valdez Flores. Controversias del Orden Familiar acdo. 1 Acdo. en Incidente. Núm. Exp. 169/2025 Inc. de Cancel. de Pensión Alimenticia.
Salgado Gil Sofía Berenice vs. Rodríguez Zúñiga Erik Enrique. Controversias del Orden Familiar 1 Acdo. Núm. Exp. 1773/2024.
Sanabria Roldán Emma. Sucesorio Familiar 1 Acdo. en Expedientillo. Núm. Exp. 679/2022 Expedientillo.
Sánchez Contreras Albina vs. Segura Anaya Eduardo. Controversias del Orden Familiar Expedientillo. 1 Acdo. Núm. Exp. 673/2023.
Sánchez Fuentes Julio. Controversias del Orden Familiar Amparo 781/2024- I. 1 Acdo. en Amparo. Núm. Exp. 2113/2023 Amparo 781/2024- I.
Sánchez Rojas Ana Lilia vs. Amado Ruíz Fernando. Controversias del Orden Familiar acuerdo. 1 Acdo. Núm. Exp. 1323/2023.
Sanders Isaak Roberto vs. Licóna Pasten Esperanza. Controversias del Orden Familiar Expedientillo. 1 Acdo. en Expedientillo. Núm. Exp. 927/2023 Expedientillo.
Sandoval Ledezma Antonio vs. Muñoz Cruz Nicacia. Especial Familiar Acuerdo. 1 Acdo. en Incidente. Núm. Exp. 283/2023 Bis. 1 Inc. de Devolución de Pensiones Pagadas Indebidamente.
Santana Bautista Juan Carlos vs. Gutiérrez Luna Rubí. Controversias del Orden Familiar Req Sala. 3 Acdos. Núm. Exp. 763/2024.
Sayd Moisés Gregorio vs. Rosas Cavina Franka Alexandra. Especial Familiar Req Sala. 2 Acdos. en Incidente. Núm. Exp. 831/2017 Inc. de Modificación de Coonvenio.
Soto Chávez Thalia Fernanda vs. García Álvarez Elena Edith y Moreno García Claudia y Montiel García Iván Hazael. Controversias del Orden Familiar acuerdo. 1 Acdo. Núm. Exp. 1959/2023.
Tapia Torres Elvira. Sucesorio Familiar Expedientillo. 1 Acdo. Núm. Exp. 25/2020.
Teófilo Segura Yuseira Sharai vs. Santos Arrazola Gerardo Miguel. Controversias del Orden Familiar acuerdo. 1 Acdo. en Incidente. Núm. Exp. 983/2021 Bis. 2 Inc. de Cuantif. de Pensiones Adeudadas y No Pagadas.
Tinajero Tejeda Itzel Margarita vs. Diego Iván Viñas Ocampo. Controversias del Orden Familiar acuerdo. 1 Acdo. en Otros. Núm. Exp. 1649/2019 Tomo II.
Torres Díaz Diego Heriberto vs. Elizabeth Anahi Reyes Reséndiz. Controversias del Orden Familiar acuerdo. 1 Acdo. Núm. Exp. 669/2017.
Torres González Gerardo su Sucesión. Sucesorio Familiar acuerdo. 1 Acdo. Núm. Exp. 781/2024.
Torres Hernández Guillermo Harzym vs. Reyes López Giovanna Yael. Ord. Civil Familiar 1 Acdo. en Expedientillo. Núm. Exp. 249/2025 Expedientillo.
Torres Torres Ma Rosa su Sucesión. Sucesorio Familiar Razon. 5 Acdos. Núm. Exp. 301/2025.
Tovar Ramírez Salvador. Sucesorio Familiar 1 Acdo. Núm. Exp. 103/2025.
Vallarta Facio Jesús Manuel. Test. Auto de Radicación. 1 Acdo. Núm. Exp. 299/2025.
Villanueva Cuevas Ana Laura vs. Hernández Perea Juan Andrés. Especial Familiar 1 Acdo. Núm. Exp. 1983/2023.
Zetina Gutíerrez María de Guadalupe vs. Alejandro Jesús Uriarte Torres. Controversias del Orden Familiar acuerdo. 1 Acdo. en Incidente. Núm. Exp. 1731/2015 Bis. 2 Inc. Canc. Pens Alim.
De la Garza Cordero Teresa su Sucesión. Sucesorio Familiar acuerdo. 1 Acdo. Núm. Exp. 177/2025.
De Los Santos Medel Margarita. Sucesorio Familiar acdo. 1 Acdo. Núm. Exp. 2203/2024 Secc. Tercera.
Del Pino Olivares Juana. Sucesorio Familiar Expedientillo. 1 Acdo. en Expedientillo. Núm. Exp. 261/2025 Expedientillo.

AUDIENCIA

Aguirre Gómez Yéssica Alim. vs. Castillo González Michel. AUDIENCIA- Confesionales Controversias del Orden Familiar 1 Aud. en Incidente. Núm. Exp. 1741/2013 Inc. Cance Pens Alim. Provi. Pago de Cobro Indebi y Rendi Cuentas.
Aragón Palacios Teresa vs. Carlos Pérez Ramírez. Aud. Controversias del Orden Familiar 1 Aud. en Incidente. Núm. Exp. 2861/2024 Inc. de Cancel. de Pensión Alimnticia.
García Alcántara Eloísa. Aud. Sucesorio Familiar. 1 Audiencia. Núm. Exp. 2795/2024.

LA SECRETARIA DE ACUERDOS
LIC. AMANDA MARTÍNEZ PADILLA

SECRETARÍA "B"
ACUERDOS DEL 14 DE MAYO DEL 2025

Aguilar Fragoso Raúl vs. Sharon de la Fuente Martínez. Especial Familiar Inc. Red. Pens. Alim. e. 1 Acdo. en Incidente. Núm. Exp. 322/2019 Bis. 4 Inc. Redu y Modi Pens Alim.
Aguilar Hernández Jesús Elías vs. Nohemí Cisneros Martínez. Controversias del Orden Familiar Inc. Viol. Fam. e. 1 Acdo. en Incidente. Núm. Exp. 808/2015 Bis. 5 Inc. de Violencia.
Aguilar Rodríguez Agustina vs. Ejec. Merc. acdo. 1 Acdo. Núm. Exp. 3108/2024.
Barreiro Hernández Gloria vs. Se Le Acumuló el Exp. 696/13 Juic. Intestam. a Bienes de la misma de Cujus. Sucesorio Familiar Secc. Seg. e. 1 Acdo. en Otros. Núm. Exp. 452/2013 Bis. 4 Secc. Segunda.
Caballero Hernández Amelia vs. Miguel Ángel Galicia Villegas. Especial Familiar Tomo II e. 1 Acdo. en Cuadernillo. Núm. Exp. 1787/2010 Principal.
Cabello de la Rosa Felipe su Sucesión. Sucesorio Familiar Copias Certificadas. 1 Acdo. Núm. Exp. 2218/2023.
Cedillo Gallardo Isauro. Sucesorio Familiar Primera Apelación. 1 Acdo. en Incidente. Núm. Exp. 1178/2010 Inc. de Nul. Act.
Contreras Rodríguez Nancy vs. Ramírez Lara Juan Carlos. Controversias del Orden Familiar 1 Acdo. Núm. Exp. 900/2023.
Coranguez Jácome María Guadalupe. Sucesorio Familiar 1 Acdo. Núm. Exp. 3524/2024.
Díaz Vélez Carrillo María de Los Ángeles vs. Rafael Riquelme Gallardo. Actos Prejudiciales Oral Civil 2 Acdos. en Otros. Núm. Exp. 1350/2007 Vía de Apremio.
Domínguez Fernández Yenny vs. Palma Martínez Erick Axel. Controversias del Orden Familiar 2 Acdos. Núm. Exp. 738/2021.
Dorantes Robles Josafat vs. Dorantes Robles Josafat. Sucesorio Familiar Secc. Seg. e. 2 Acdos. en Otros. Núm. Exp. 570/2020 Bis. 2 Secc. Segunda.
Figueroa Blanco Ana Guadalupe. Sucesorio Familiar 1 Acdo. Núm. Exp. 2350/2024.
García Lourdes Reyes Irma Eliana y Langarita Ávila Alejandro. Ord. Civil Familiar acdo. 1 Acdo. en Incidente. Núm. Exp. 3414/2024 Cump. de Convenio.
González Torres Maribel vs. Castro Valdez Jesús Ricardo. Controversias del Orden Familiar 1 Acdo. Núm. Exp. 364/2022.
González Barajas Carmen. Sucesorio Familiar 1 Acdo. Núm. Exp. 232/1999.
Gutiérrez González Ana Magali vs. Zermeño Álvarez Alejandro. Controversias del Orden Familiar 1 Acdo. Núm. Exp. 2080/2023.
Hernández Aguilar Aarón vs. Plata Cruz Mayra Karina. Controversias del Orden Familiar Aud. 941 Bis. 1 Acdo. Núm. Exp. 1238/2024.
Hernández Rosas Cinthia Begona vs. José de Jesús Herrera Esquivel. Controversias del Orden Familiar Tomo II e. 1 Acdo. Núm. Exp. 878/2018 Tomo II.
Hernández Segoviano Jacobo Alfonso vs. Valencia Peredo Elizabeth Yiret. Controversias del Orden Familiar Cierre de Tomo I e. 1 Acdo. Núm. Exp. 1168/2022.
Hernández Segoviano Jacobo Alfonso vs. Valencia Peredo Elizabeth Yiret. Controversias del Orden Familiar Tomo II e. 1 Acdo. en Cuadernillo. Núm. Exp. 1168/2022 Tomo II.
Ibarra Padilla Jesús su Sucesión. Sucesorio Familiar 1 Acdo. Núm. Exp. 3080/2024 1.
Jiménez Zurita Aldo Sergio vs. Hernández Rodríguez Karla Verónica. Controversias del Orden Familiar acdo. 2 Acdos. Núm. Exp. 2400/2024.
Juárez Hernández Adriana vs. Sánchez Sánchez Inocensio. Exh. Familiar acdo. 3 Acdos. Núm. Exp. 2358/2024.
Juárez Torres Antonio Rodrigo vs. Ángela Valeria Jiménez Arce. Controversias del Orden Familiar 3 Acdos. Núm. Exp. 1576/2023 Bis. 2 Principal.
Jurado Velázquez Jorge su Sucesión. Sucesorio Familiar Auto de Radicación. 1 Acdo. Núm. Exp. 306/2025.
Lamb Francis Drigni vs. González Flores Moisés Alejandro. Controversias del Orden Familiar Tomo II e. 1 Acdo. Núm. Exp. 1270/2022 Bis. 1 Tomo II.
Lara Álvarez Nicolás vs. Álvarez Angulo Ebelia su Sucesión. Sucesorio Familiar acdo. 1 Acdo. Núm. Exp. 134/2025.
López Calderón María Luisa vs. Ortiz López Victoriano. Especial Familiar 1 Acdo. Núm. Exp. 62/2025.

SOLO CONSULTA
SOLO CONSULTA
SOLO CONSULTA

López Mandujano Ana Karen vs. Moscosa Hernández Jorge Luis. Controversias del Orden Familiar Expedientillo. 1 Acdo. en Expedientillo. Núm. Exp. 2318/2024 Expedientillo.
Loredo Hill Luis Antonio. Sucesorio Familiar Expdllo. e. 1 Acdo. en Incidente. Núm. Exp. 1244/2017 Inc. de Remoción de Albacea.
Lujan Irastorza Jesús Estuardo vs. Volin Bolok Lovett Alexandra. Especial Familiar acdo. 1 Acdo. en Incidente. Núm. Exp. 3464/2024 Inc. Repos. de Autos Respecto de Auto de Veintiocho de Junio de Dos Mil Veinticuatro.
Lujan Irastorza Jesús Estuardo vs. Volin Bolok Lovett Alexandra. Especial Familiar acdo. 1 Acdo. en Incidente. Núm. Exp. 3464/2024 Inc. de Incumplimiento de Pensión Alimenticia.
Lujan Irastorza Jesús Estuardo vs. Volin Bolok Lovett Alexandra. Especial Familiar acdo. 2 Acdos. en Incidente. Núm. Exp. 3464/2024 Inc. Régimen de Visitas y Convivencias.
Lujan Irastorza Jesús Estuardo vs. Volin Bolok Lovett Alexandra. Especial Familiar acdo. 1 Acdo. Núm. Exp. 3464/2024 Bis. 33 Principal Tomo IV.
Machikho Olga vs. Cababie Moro Salvador. Especial Familiar acdo. 1 Acdo. en Otros. Núm. Exp. 3498/2024 Tomo IV.
Martínez Domínguez Guadalupe vs. Martínez González Yair. Especial Familiar acdo. 1 Acdo. en Otros. Núm. Exp. 2588/2024 Inc. Cons. a la. Dis. Vinc. Mat.
Martínez Peña Georgina vs. Alejandro Christian Rocha Esquivel. Controversias del Orden Familiar Inc. Camb. Guard. y Cust. e. 1 Acdo. en Incidente. Núm. Exp. 1328/2015 Bis. 2 Inc. de Cambio de Guarda y Custodia.
Medina Carrillo Marisol vs. Benítez Ruíz Hail Israel. Controversias del Orden Familiar Dada Cta. 1 Acdo. Núm. Exp. 864/2024.
Mejía Mosqueda Alicia su Sucesión. Sucesorio Familiar Copias Certificadas. 1 Acdo. Núm. Exp. 918/2024.
Mendoza Rodríguez Antonio Balam vs. Romero Sánchez Flor de María. Especial Familiar 3 Acdos. en Incidente. Núm. Exp. 1262/2022 Inc. de Modificación de Convn. Judicial Tomo II.
Monroy Ramírez Isabel. Sucesorio Familiar Exhib. Bill e. 1 Acdo. Núm. Exp. 1600/2019.
Muñoz Fuentes Liliana. Sucesorio Familiar Prevención. 1 Acdo. en Otros. Núm. Exp. 86/2023 Bis. 2 Secc. Segunda.
Nuncio Tinoco Cinthya Irais vs. Fuentes Ortiz Antonio. Controversias del Orden Familiar Inc. de Cancel. de P. 1 Acdo. en Expedientillo. Núm. Exp. 2108/2024 Incidete de Cancel. de Pensión.
Ornelas Sánchez Lidia vs. Salvador Camarena Ascencio. Especial Familiar Inc. Aum. Pens. Alim. e. 1 Acdo. en Incidente. Núm. Exp. 646/2016 Bis. 5 Inc. de Aumento de Pensión.
Padilla Sierra Janneth Esmeralda su Sucesión. Sucesorio Familiar Admis. C/Exhorto. 1 Acdo. Núm. Exp. 124/2025.
Partida Madrigal Genaro Miguel vs. Partida Madrigal Andrea. Ord. Civil Familiar acdo. 1 Acdo. Núm. Exp. 224/2025.
Pérez Sánchez Sandra Mónica vs. Neri Juárez Luis Enrique. Controversias del Orden Familiar Inc. Canc. Pens. Alim. e. 1 Acdo. en Incidente. Núm. Exp. 1208/2003 Inc. Canc. Pens Alim.
Quintana Lagunas Diana Esperanza vs. Del Río López Francisco Javier. Controversias del Orden Familiar Sicor e. 1 Acdo. Núm. Exp. 676/2008.
Reyes Rivera Lessy Samara vs. Pablo César Zúñiga Chávez. Controversias del Orden Familiar 1 Acdo. Núm. Exp. 986/2019.
Ríos Núñez Sebastián su Sucesión. Sucesorio Familiar Informe e. 1 Acdo. Núm. Exp. 910/2020.
Salazar Richard Julio Enrique vs. Garnica Ramírez Tania Karla Paola. Especial Familiar Pliego de Posic. 2 Acdos. en Incidente. Núm. Exp. 1588/2023 Bis. 2 Inc. Modi de Convi y Aume Pens Alim.
Sánchez Jiménez Itzel vs. Carreón Martínez José Carlos. Controversias del Orden Familiar Tomo II e. 1 Acdo. en Cuadernillo. Núm. Exp. 832/2020 Tomo II.
Sarabia Carreño Francisco Paulino su Sucesión. Sucesorio Familiar Aud. Sin Asistencia. 1 Acdo. Núm. Exp. 734/2024.
Sosa López Geobanne Israel vs. Mata Martínez Ana Karen. Controversias del Orden Familiar Contesta Demanda y Reconv. 1 Acdo. Núm. Exp. 1810/2024.
Torres García José Dolores vs. Concepción López Caballero. Especial Familiar Oficio. 1 Acdo. en Incidente. Núm. Exp. 208/2002 Inc. de Cancel. de Pensión Alimenticia.
Torres González José Guillermo su Sucesión. Sucesorio Familiar acdo. 1 Acdo. en Otros. Núm. Exp. 2998/2024 Tercera Sección.
Valencia Juárez Elvira su Sucesión. Sucesorio Familiar acdo. 1 Acdo. Núm. Exp. 2624/2024 Secc. Tercera.
Varas Mariana López vs. Flores Andino Rubén. Controversias del Orden Familiar Ratificar Convenio. 1 Acdo. Núm. Exp. 1818/2024.
Varela Conde Víctor. Sucesorio Familiar Acuerdo. 1 Acdo. Núm. Exp. 910/2021.
Varela Conde Víctor. Sucesorio Familiar Acuerdo. 1 Acdo. en Otros. Núm. Exp. 910/2021 Bis. 2 Secc. Segunda.
Vargas Ávila Daniel Alejandro vs. Aguirre Ceferino Verónica Yuridia. Controversias del Orden Familiar Exhib. Bill e. 1 Acdo. Núm. Exp. 352/2023.
Velázquez Torres Jorge Antonio vs. Marianela Torres Chávez. Controversias del Orden Familiar Informe e. 1 Acdo. Núm. Exp. 1764/2017.
Ventura Díaz Angie Mariadne vs. López Cedillo Arturo. Exh. Familiar 1 Acdo. Núm. Exp. 1658/2024.
Villalpando Vivanco Antonio vs. Sucesorio Familiar Reserva. 1 Acdo. en Otros. Núm. Exp. 914/2017 Bis. 2 Secc. Segunda.
Zárate Enciso Justino. Sucesorio Familiar Amparo 264/2025. 1 Acdo. Núm. Exp. 264/2025 Amparo 264/2025.
Zepeda González Andrea vs. Peralta Urrutia Manuel de Jesús. Controversias del Orden Familiar Oficio. 2 Acdos. Núm. Exp. 1998/2024.
De Merced Garay José Miguel vs. Karla Karina Samudio Flores. Ord. Civil Lleg. Aut. Arc. e. 1 Acdo. Núm. Exp. 1400/2012.
De la Torres Palacios Izteotl Evelyn Margarita vs. Martín Anguiano Bucio. Controversias del Orden Familiar Exped. Admin. e. 1 Acdo. en Expedientillo. Núm. Exp. 5006/2025 Exp. Administrativo.
AUDIENCIA
Guzmán Espinosa Karen Edith vs. Quiroz Solórzano Eduardo Diego. Aud. Sin Asitencia Controversias del Orden Familiar 1 Audiencia. Núm. Exp. 730/2024.

LA SECRETARIA DE ACUERDOS
LIC. ALEJANDRA LETICIA ACEVEDO ALONSO

DÉCIMO SEGUNDO DE LO FAMILIAR

SECRETARÍA "A"
ACUERDOS DEL 14 DE MAYO DEL 2025

Aranda Álvarez Armando su Sucesión. Sucesorio Familiar 2 Acdos. Núm. Exp. 3431/2024.
Araujo Alanís Concepción. Sucesorio Familiar Resolución Sala. 1 Acdo. en Incidente. Núm. Exp. 1105/2018 Inc. de Oposición Al Inventario y Avaluo.
Arriaga Cabrera Zaira Ingrid vs. Lecona Garduño Gustavo Adolfo. Controversias del Orden Familiar 1 Acdo. Núm. Exp. 2069/2023.
Arriaga González Alicia y Héctor Horacio Aguilar Fonseca. Especial Familiar 1 Acdo. en Incidente. Núm. Exp. 3397/2024 Cump. de Sent. de Divorcio.
Ayala Hernández Esperanza su Sucesión. Sucesorio Familiar 1 Acdo. Núm. Exp. 111/2025.
Beltrán Echeverría Rosario su Sucesión. Sucesorio Familiar 1 Acdo. Núm. Exp. 37/2022.
Bocardo Zamora José. Sucesorio Familiar Comparecencia de Notificación. 1 Acdo. Núm. Exp. 2713/2024.
Bonilla Yepes Fidel su Sucesión. Sucesorio Familiar Resolución Sala. 1 Acdo. en Incidente. Núm. Exp. 125/2025 Oposición Al Proyecto de Partición.
Calderón Islas María Isabel vs. Reyes Serrano Mauricio. Especial Familiar 1 Acdo. en Amparo. Núm. Exp. 3447/2024 1274/2024.
Carrillo Pérez Guadalupe vs. Martínez Teodoro Eduardo. Controversias del Orden Familiar 1 Acdo. Núm. Exp. 3037/2024.
Caso Zúñiga Axel vs. Mendoza Saldivia Alexa Citlalli. Controversias del Orden Familiar 2c. 2 Acdos. Núm. Exp. 1983/2024.
Celis Guzmán Luisa vs. Huesca Galicia José Faustino. Controversias del Orden Familiar 1 Acdo. en Incidente. Núm. Exp. 879/2015 de Cancel. de Pensión Alimenticia.
Corona Santos Rafael. Sucesorio Familiar 1 Acdo. Núm. Exp. 2839/2024.
Courtney Medina Alberto Enrique vs. Córdova Contreras Martha Guadalupe. Ord. Civil Familiar 1 Acdo. Núm. Exp. 263/2025.
Cuevas Flores Jorge vs. Cuevas Vázquez Jorge. Controversias del Orden Familiar Aclaratorio. 1 Acdo. Núm. Exp. 3181/2024.
Díaz Sánchez Cristina vs. Ayala Nicolás Arturo Abraham. Especial Familiar 1 Acdo. Núm. Exp. 819/2017.

SOLO CONSULTA
SOLO CONSULTA
SOLO CONSULTA

Gallegos Rueda María Isabel vs. Aguirre García Sergio. Juris. Vol. 1 Acdo. Núm. Exp. 3113/2024.
García Zamudio Edgar Osvaldo vs. Del Valle Ramírez Nallely. Especial Familiar 1 Acdo. Núm. Exp. 2793/2024.
González González Elizabeth Verónica vs. Humberto Adolfo Martínez Ortiz. Ord. Civ. Comparecencia de Notificación. 1 Acdo. Núm. Exp. 2861/2024.
González Ochoa Martha Alicia su Sucesión. Sucesorio Familiar Acdo. de Tramite. 1 Acdo. en Incidente. Núm. Exp. 43/2022 Inc. de Remoción del Cargo de Albacea.
Gutiérrez Vidal Liliana vs. Pimentel Martínez Carlos Daniel. Controversias del Orden Familiar 1 Acdo. Núm. Exp. 1695/2018.
Hernández Beristain Rafael Francisco Secc. Segunda. Sucesorio Familiar Notif. por Comparecencia. 1 Acdo. Núm. Exp. 1847/2010 Bis. 2.
Ibarra Hernández Claudia Érika vs. Domínguez Pulido Jaime Arturo. Especial Familiar Regulariza. 1 Acdo. Núm. Exp. 1801/2023.
Ibarra Zavala María Luisa. Sucesorio Familiar 1 Acdo. Núm. Exp. 255/2018.
Jiménez Leyva Griselda Lorena vs. Víctor Nieto Zúñiga. Alim. Comparec. 1 Acdo. Núm. Exp. 2635/2024.
Lastra de Wit José Enrique vs. Salas Valenzuela Monserrat Amanda. Ord. Civil Familiar 2 Acdos. en Expedientillo. Núm. Exp. 49/1990 Bis. 1.
Laudino Gallegos Luis su Sucesión. Sucesorio Familiar 1 Acdo. Núm. Exp. 1883/2024.
Luevano Muñiz Zyanya Tzitzitlini- Nochipa vs. Nolasco Hernández Adrián. Controversias del Orden Familiar 1 Acdo. Núm. Exp. 2737/2024.
López Castro María Luisa. Juris. Voluntaria Familiar % Dada. 1 Acdo. Núm. Exp. 577/2021.
Martínez Acosta Germán Andrés vs. Estrada López Rosalía. Especial Familiar 1 Acdo. Núm. Exp. 1807/2023.
Martínez Antonio Yéssica vs. Santiago Ávila Martín. Controversias del Orden Familiar Llegada. 1 Acdo. Núm. Exp. 539/2022.
Martínez Domínguez José Alfonso vs. Bermúdez Dionicio Blanca. Controversias del Orden Familiar 1 Acdo. en Otros. Núm. Exp. 401/2022 Vía de Apremio (Pago de Alimentos).
Martínez Rivera J Luis Gumaro su Sucesión. Sucesorio Familiar 1 Acdo. Núm. Exp. 1021/2024.
Medina Amador Agustín su Sucesión. Sucesorio Familiar 1 Acdo. Núm. Exp. 675/2024.
Mendiola García Ma Teresa de Jesús. Sucesorio Familiar Llegada de Autos. 1 Acdo. Núm. Exp. 2951/2024.
Molina Xocyotl María de Lourdes vs. Hugo Armando López Contreras. Controversias del Orden Familiar 1 Acdo. Núm. Exp. 505/1988.
Morales Solís María Eugenia. Juris. Voluntaria Familiar 1 Acdo. Núm. Exp. 687/2001.
Núñez Téllez Héctor Alonso. Juris. Voluntaria Familiar Acdo. de Tramite. 1 Acdo. Núm. Exp. 769/2019.
Olivares Páez Inocencio su Sucesión. Sucesorio Familiar 1 Acdo. Núm. Exp. 2965/2024.
Ordóñez Luna Ignacio vs. Rosas Villar Sandra. Especial Familiar 2c. 2 Acdos. Núm. Exp. 3347/2024.
Oviedo García Sandra Patricia vs. Valdovinos Olazagasti Felipe de Jesús. Especial Familiar 1 Acdo. en Amparo. Núm. Exp. 859/2023 174/2025-I.
Pérez Rodríguez Paula. Sucesorio Familiar 1 Acdo. Núm. Exp. 2023/2015.
Peña Sánchez Lizzette Minerva vs. Carrasco Espinosa Isaac Jonatha. Controversias del Orden Familiar 1 Acdo. Núm. Exp. 1593/2023.
Pineda Jaime Francisco Juvenal vs. Vázquez Ruíz Martha. Especial Familiar Expedientillo. 1 Acdo. en Expedientillo. Núm. Exp. 365/2021.
Portillo Blanco Maribel Susana su Sucesión. Sucesorio Familiar 1 Acdo. Núm. Exp. 3335/2024.
Ramírez López María Eugenia vs. Manuel Gómez Maldonado. Ord. Civil Familiar Expedientillo. 1 Acdo. Núm. Exp. 65/2020.
Ramírez Quintero María Fernanda vs. Zamacona Urquiza Guillermo. Controversias del Orden Familiar 1 Acdo. en Amparo. Núm. Exp. 3349/2024 128/2025.
Ramos Peragallo Rodolfo Acumulado Al 659/91. Int. Llegada. 1 Acdo. Núm. Exp. 974/2005.
Reyes Bautista María Guadalupe y Estrada Ramírez Gonzalo Gerardo. Especial Familiar 1 Acdo. en Incidente. Núm. Exp. 2149/2024 de Cesación de Pensión Alimenticia.
Reyes Plata Juan Antonio su Sucesión. Sucesorio Familiar 1 Acdo. Núm. Exp. 1093/2023.
Rivera Hernández Luis Alexandro vs. María Guadalupe Hernández Bolaños. Controversias del Orden Familiar 1 Acdo. en Incidente. Núm. Exp. 3207/2024 Cancel. de Pensión Alimenticia.
Rivera Valencia Jesús vs. Carta Martínez Ma del Rocío. Especial Familiar 1 Acdo. Núm. Exp. 599/2024.
Rodríguez y López Montoya Jesús Enrique. Sucesorio Familiar 1 Acdo. en Otros. Núm. Exp. 2445/2024 Segunda Sección.
Rojas Cisneros Amparo de Jesús vs. Romero Camacho Magayli. Especial Familiar 1 Acdo. en Otros. Núm. Exp. 179/2020 Inc. de Modificación de Convenio.
Ruíz Ortega Juan Antonio su Sucesión. Sucesorio Familiar Acdo. de Tramite. 1 Acdo. Núm. Exp. 1329/2024.
Sánchez Sierra Jorge Guadalupe. Sucesorio Familiar 1 Acdo. Núm. Exp. 3199/2024.
Sánchez Rodríguez Pedro su Sucesión. Sucesorio Familiar 1 Acdo. Núm. Exp. 1801/2024.
Santoyo Pérez Irma Alicia vs. López Sánchez Eduardo Nicolás. Controversias del Orden Familiar 1 Acdo. Núm. Exp. 1785/2018.
Torres López Adela del Pilar vs. Víctor Hugo García Reyes. Ord. Civil Familiar 1 Acdo. en Incidente. Núm. Exp. 1411/2004 de Liquidación de la Sociedad Conyugal.
Trujillo Chicas Estefania de la Paz vs. Espinosa Roldán Daniel Eduardo. Controversias del Orden Familiar 1 Acdo. Núm. Exp. 2999/2024.
Trujillo Mendieta Raúl su Sucesión. Sucesorio Familiar Llegada de Autos. 1 Acdo. en Expedientillo. Núm. Exp. 3289/2024.
Vázquez Macías Aleida vs. Carlos Alberto Guerrero Hernández. Cont. Ord. Fam. 1 Acdo. Núm. Exp. 3125/2024.

NO PUBLICADOS

Acosta Valero René Ricardo vs. Bustamante Vargas Nuria. Ord. Civil Familiar %. 5 Acdos. Núm. Exp. 97/2025.
Arredondo Ramírez Karla Patricia vs. Roberto Jiménez Román. Controversias del Orden Familiar %. 1 Acdo. Núm. Exp. 915/2015.
Bolanos Alvarado María Esther vs. Gamino Ramírez Luis Alberto. Especial Familiar %. 2 Acdos. Núm. Exp. 3399/2024.
Bolaños Alvarado María Esther y Luis Alberto Gamiño Ramírez. Especial Familiar %. 1 Acdo. en Incidente. Núm. Exp. 3399/2024 Nul. de Actuaciones.
Carrillo Pérez Guadalupe vs. Martínez Teodoro Eduardo. Controversias del Orden Familiar 1 Acdo. Núm. Exp. 3037/2024.
Gallegos Chi Neltia Araceli vs. Espinosa de Los Monteros Tatto José Ernesto. Controversias del Orden Familiar %. 2 Acdos. Núm. Exp. 2571/2024.
Herrera Huerta Ricarda Catalina su Sucesión. Sucesorio Familiar %. 1 Acdo. Núm. Exp. 3311/2024.
Medina Hernández Elizabeth vs. José Luis García García. Controversias del Orden Familiar %. 3 Acdos. Núm. Exp. 259/2008.
Mendieta García Eduardo vs. Soberónes Rodríguez Sarai. Controversias del Orden Familiar %. 3 Acdos. Núm. Exp. 2207/2024.
Paredes Alva Angélica vs. Hernández Espejel Humberto. Controversias del Orden Familiar % Admisorio. 1 Acdo. en Incidente. Núm. Exp. 1781/2009 de Cancel. de Pensión Alimenticia III.
Paredes Alva Angélica vs. Hernández Espejel Humberto. Controversias del Orden Familiar % Dada. 1 Acdo. en Incidente. Núm. Exp. 1781/2009 Inc. de Cancel. de Pensión Alimenticia II.
Rodríguez Segura Karla Samantha vs. Trujillo Covarrubias José Gabriel. Ord. Civil Familiar 1 Acdo. Núm. Exp. 55/2025.
Salgado Landa Eduarda vs. Colín Flores Gerardo David. Controversias del Orden Familiar %. 1 Acdo. en Incidente. Núm. Exp. 2369/2024 de Modificación del Régimen de Visitas y Convivencias.

AUDIENCIA

Acosta Serra Rosa María su Sucesión. #Aud. 790 No Se Puede Llevar Sucesorio Familiar. 1 Audiencia. Núm. Exp. 1373/2022.
Encarnación Tejeda Teresa vs. Francisco Antonio Roque González. Aud. de Ley (Convenio) Controversias del Orden Familiar 1 Audiencia. Núm. Exp. 2077/2024.

SENTENCIAS INTERLOCUTORIAS

Santiago y Estrada Socorro Victoria su Sucesión. Sucesorio Familiar #Sentencia Interl. 1 Núm. Exp. 1865/2024

NO PUBLICADOS

Barrios Fragoso Daniel su Sucesión. Sucesorio Familiar #Sentencia Interl. 1 Núm. Exp. 969/2024

SOLO CONSULTA
SOLO CONSULTA
SOLO CONSULTA

Guzmán Ahedo Yolanda su Sucesión. Sucesorio Familiar #Sentencia Interl. 1 Núm. Exp. 1671/2024

Villaseñor Rodríguez Abril Pamela vs. Arias Álvarez Carlos Enrique. Controversias del Orden Familiar Sent. Interl. 1 Sent. Inter. en Otros. Núm. Exp. 2095/2018 Vía de Apremio

LA SECRETARIA DE ACUERDOS
LIC. NAOMY ALEJANDRA RIVERA LIMA

SECRETARÍA "B"
ACUERDOS DEL 14 DE MAYO DEL 2025

Almeda Balderas Jesús su Sucesión. Sucesorio Familiar #. 1 Acdo. Núm. Exp. 368/2025.

Alva Ramírez Laura Cassandra vs. Rivera Peña Israel. Especial Familiar. 1 Acdo. Núm. Exp. 1164/2020.

Arvizu Ibarra María Cristina vs. Mario Medina Hernández. Controversias del Orden Familiar 1 Acdo. Núm. Exp. 534/2014.

Azpeitia Bernal Juan Ignacio vs. Guerrero Alvarado Janitzi y Azpeitia Ramírez Luis Ángel. Controversias del Orden Familiar 1 Acdo. Núm. Exp. 3488/2024.

Azuceno García Altagracia. Sucesorio Familiar 1 Acdo. Núm. Exp. 464/1999 Bis. 1 Secc. Primera Segunda Parte del Principal.

Bautista Cipriano Ofelia vs. Juan Carlos Martínez Cambray. Controversias del Orden Familiar R. 2 Acdos. Núm. Exp. 342/2025.

Berthely Valenzuela Rossana vs. Delgado Reynoso Luis Santiago. Controversias del Orden Familiar 2 Acdos. en Amparo. Núm. Exp. 810/2021 498/2025.

Berthely Valenzuela Rossana vs. Delgado Reynoso Luis Santiago. Controversias del Orden Familiar 2 Acdos. en Amparo. Núm. Exp. 810/2021 499/2025.

Berthely Valenzuela Rossana vs. Delgado Reynoso Luis Santiago. Controversias del Orden Familiar 1 Acdo. en Incidente. Núm. Exp. 810/2021 Vía de Apremio III.

Bravo Hernández María Esther su Sucesión. Sucesorio Familiar 1 Acdo. Núm. Exp. 224/2025.

Brito Muñoz Carmen su Sucesión. Sucesorio Familiar 1 Acdo. Núm. Exp. 398/2022.

Callejas López Angie Laura vs. Macotela Jiménez Alejandro. Controversias del Orden Familiar 1 Acdo. en Incidente. Núm. Exp. 1470/2006 Inc. de Cancel. de Pensión Alimenticia.

Carreón Ramírez María Fernanda vs. Lara Martínez Erick Rodrigo. Controversias del Orden Familiar 1 Acdo. Núm. Exp. 424/2022.

Chavoya Elías Dalila vs. Labastida Espinosa Emmanuel Arturo. Especial Familiar 1 Acdo. en Expedientillo. Núm. Exp. 338/2024.

Colín Martínez Guillermo. Sucesorio Familiar 1 Acdo. Núm. Exp. 2160/2024.

Díaz Franco Dayana Nayeli vs. Díaz Franco Fernanda Guadalupe. Controversias del Orden Familiar 1 Acdo. Núm. Exp. 1956/2024.

Domínguez Marín Cristopher David vs. Nancy Beatriz Velázquez Durán. Controversias del Orden Familiar 1 Acdo. en Incidente. Núm. Exp. 2230/2024 Incumplimiento de Convenio.

Flores González Érika vs. Ángel Raúl de la Paz Martínez. Controversias del Orden Familiar 1 Acdo. Núm. Exp. 3224/2024.

Flores Lobato Pedro Emiliano vs. Kargopolova Natalia. Especial Familiar 1 Acdo. en Amparo. Núm. Exp. 2128/2017 1204/2024- Vii.

Flores Morato Juan Manuel vs. Ramírez Cabello Giovana América. Especial Familiar. 1 Acdo. en Incidente. Núm. Exp. 3018/2024 Compensación Económica.

Flores Morato Juan Manuel. Especial Familiar. 1 Acdo. en Otros. Núm. Exp. 3018/2024 Inc. de Aumento de Pensión Alimenticia (Ii).

Flores de la Cruz Norma Angélica vs. Díaz González Fabián. Controversias del Orden Familiar 1 Acdo. en Incidente. Núm. Exp. 1522/2018 Inc. de Modificación de Convenio.

Gallegos Ceja Margarita vs. Joaquín Rogelio López Castilleros. Div. Nec. 1 Acdo. Núm. Exp. 1076/2006.

Gómez Oliva Carlos Alberto vs. Cadena López Jenny. Controversias del Orden Familiar 1 Acdo. Núm. Exp. 1660/2024.

Gómez Segovia Ana Yazmín vs. Avilés Pérez Carlos Alberto. Controversias del Orden Familiar Expedientillo. 1 Acdo. Núm. Exp. 502/2015.

González Mejía Eloísa vs. Isaul Chávez Flores. Alim. Comparec. 1 Acdo. Núm. Exp. 844/2005.

González Mejía Eloísa vs. Isaul Chávez Flores. Controversias del Orden Familiar 1 Acdo. en Incidente. Núm. Exp. 844/2005 Inc. de Cancel. de Pensión Alimenticia.

Hernández González Rocío del Carmen vs. Sánchez Urbina Israel. Controversias del Orden Familiar 2 Acdos. Núm. Exp. 2002/2024.

Hernández Hernández Epifanio su Sucesión. Sucesorio Familiar 1 Acdo. en Otros. Núm. Exp. 3012/2024 Secc. Cuarta.

Hernández Méndez Erendira Berenice vs. Ariza Ramírez César David. Especial Familiar 1 Acdo. en Amparo. Núm. Exp. 2902/2024 71/2024.

Huerta Basurto María Concepción. Sucesorio Familiar 1 Acdo. Núm. Exp. 174/2025.

Huitrón Ramos María del Carmen. Juris. Voluntaria Familiar 1 Acdo. Núm. Exp. 3242/2024.

Jaime Villegas Evaristo vs. su Sucesión. Sucesorio Familiar 1 Acdo. Núm. Exp. 118/2021.

Jiménez Alcantar Iván vs. Peña Segura Natalia. Especial Familiar 1 Acdo. Núm. Exp. 432/2022.

Jiménez Alcantar Iván vs. Peña Segura Natalia. Especial Familiar 2 Acdos. en Incidente. Núm. Exp. 432/2022 Vía de Apremio.

Jiménez Velázquez Teresa de Jesús vs. Cabrera Delgado Eder. Controversias del Orden Familiar 1 Acdo. Núm. Exp. 1796/2017.

Libro Relativo Al Turno Extraordinario de Los Juzgados Civiles, Familiares y Penales para el Cump. de la Ley de Acceso de Las Mujeres a Una Vida Libre de Violencia para la Ciudad de México. Controversias del Orden Familiar 1 Acdo. Núm. Exp. 5000/2017.

Limón Pérez Miguel. Sucesorio Familiar 2 Acdos. Núm. Exp. 232/2025.

López Franchini Angélica. Sucesorio Familiar R. 2 Acdos. Núm. Exp. 338/2025.

Lozada Zavala Agripina su Sucesión. Sucesorio Familiar. 2 Acdos. Núm. Exp. 1958/2022.

Martínez Rosas Érika Shael vs. Torres González Emmanuel. Controversias del Orden Familiar 1 Acdo. Núm. Exp. 1438/2019.

Mejía Dueñas Karina Betsabe vs. Cervantes Cruz Adolfo. Especial Familiar. 1 Acdo. en Incidente. Núm. Exp. 2654/2024 Aumento de Pensión Alimenticia.

Mejía López Julio César vs. Soto Navarro Verónica Jazmín. Especial Familiar. 1 Acdo. Núm. Exp. 978/2024.

Melesio Hernández Angélica vs. Suárez Lozano Jorge Alberto. Controversias del Orden Familiar 1 Acdo. en Incidente. Núm. Exp. 168/2025 Inc. de Cancel. de Pensión Alimenticia.

Mendoza Cuevas Gilberto Daniel. Sucesorio Familiar R. 2 Acdos. Núm. Exp. 282/2025.

Mendoza Loza Loarizam vs. Julio César Flores Anaya. Especial Familiar 1 Acdo. en Incidente. Núm. Exp. 1562/2019 Inc. de Guarda y Custodia Tomo III.

Miniam Ruíz Cintihia vs. Abreu Gómez Jesús Mike. Especial Familiar 1 Acdo. Núm. Exp. 1404/2018.

Mondragón García Beatriz vs. Cruz Ramos Luis Fernando. Controversias del Orden Familiar 1 Acdo. en Amparo. Núm. Exp. 3380/2024 408/2025.

Monteagudo Yáñez Bethuel vs. Duarte Aguilar Ramón Enrique. Controversias del Orden Familiar Contestación de Demanda. 2 Acdos. en Incidente. Núm. Exp. 1246/2023 Vía de Apremio.

Moreno Gómez María del Consuelo. Sucesorio Familiar 1 Acdo. en Otros. Núm. Exp. 866/2020 Secc. Tercera.

Nava Pérez Juan. Sucesorio Familiar. 1 Acdo. en Otros. Núm. Exp. 576/2005 Secc. Segunda.

Ortega López Janitzi vs. Sánchez Cortés Héctor Omar. Controversias del Orden Familiar 1 Acdo. Núm. Exp. 3442/2024 Inc. de Cambio de Guarda y Custodia.

Ortega Peniche Sandra vs. Iker Gorbea Sánchez. Controversias del Orden Familiar 1 Acdo. Núm. Exp. 2488/2024 Tomo Ii.

Ortiz Orozco María Eugenia vs. Catalán Batan Miljanic. Controversias del Orden Familiar 1 Acdo. Núm. Exp. 3144/2024.

Palma Vela Blanca Estela vs. Antonio Ocampo Salgado. Alim. Comparec. 1 Acdo. Núm. Exp. 44/2011.

Pérez Frías Ortega Marianela su Sucesión. Sucesorio Familiar 1 Acdo. Núm. Exp. 1882/2024.

Peña Guerrero Bertha vs. Miguel Ángel Monterrubio Álvarez. Ord. Civil Familiar. 1 Acdo. en Incidente. Núm. Exp. 3112/2024 Inc. de Cesación de Pensión Alimenticia.

Ramírez Miranda Irene Eva vs. Jesús Roberto Vargas Maya. Controversias del Orden Familiar 1 Acdo. Núm. Exp. 1784/2012.

SOLO CONSULTA
SOLO CONSULTA
SOLO CONSULTA

Ramírez Villarruel Tania Yosalin vs. Manríquez Díaz Joel. Especial Familiar. 1 Acdo. en Incidente. Núm. Exp. 1560/2021 de Cancel. de Pensión Alimenticia.
Ramírez Barragán María José vs. Perea Soto Omar. Especial Familiar 1 Acdo. en Incidente. Núm. Exp. 140/2021 Vía de Apremio.
Recillas Torres Ana Karla vs. Pineda Chávez Jorge Josafath. Especial Familiar 1 Acdo. Núm. Exp. 2774/2024.
Reséndiz Andrade Catalina su Sucesión. Sucesorio Familiar 1 Acdo. Núm. Exp. 1616/2023.
Rivera Antunez Miguel vs. López Pichardo Jocelyn Harumi. Controversias del Orden Familiar 1 Acdo. Núm. Exp. 3318/2024.
Rivera García Enrique su Sucesión. Sucesorio Familiar 1 Acdo. Núm. Exp. 920/2023 Cuarta Sección.
Rosales Nieto María Dolores vs. Gaston García García. Especial Familiar 1 Acdo. en Expedientillo. Núm. Exp. 3102/2024 Expedientillo.
Rosas Román Manuel Iván vs. Robles del Pino Karla América Sofía. Controversias del Orden Familiar 1 Acdo. Núm. Exp. 1430/2024.
Ruvalcaba Legorreta Emigdio su Sucesión. Sucesorio Familiar 1 Acdo. Núm. Exp. 2026/2024.
Talavera Velázquez Alejandro vs. Vergara Orozco Anaisi. Controversias del Orden Familiar 2 Acdos. en Incidente. Núm. Exp. 168/2022 Inc. de Modificación de Convenio- Guarda y Custodia Compartida II.
Torres López Rosa María vs. Hernández Hernández David. Controversias del Orden Familiar 3 Acdos. Núm. Exp. 2956/2024 Tomo II.
Trejo Solís María su Sucesión. Sucesorio Familiar 1 Acdo. Núm. Exp. 1342/2024.
Urbano Laureano Yaneli vs. Roque Núñez Iván. Controversias del Orden Familiar 1 Acdo. Núm. Exp. 1928/2018.
Urzua Medina Luis Gerardo vs. Amaya Soto Diana Laura. Controversias del Orden Familiar 1 Acdo. en Incidente. Núm. Exp. 2980/2024 Inc. de Guarda y Custodia.
Valero Martínez Norma su Sucesión. Sucesorio Familiar 1 Acdo. en Cuadernillo. Núm. Exp. 1124/2021 Secc. Segunda.
Vargas Rueda Karen Miriam vs. Hernández Chávez Marco Antonio. Controversias del Orden Familiar 4 Acdos. Núm. Exp. 2500/2024.
Vásquez García Gustavo Néstor su Sucesión. Sucesorio Familiar. 1 Acdo. Núm. Exp. 206/2025.
Vázquez Paz Silvia. Sucesorio Familiar 1 Acdo. en Incidente. Núm. Exp. 1236/2021 Inc. de Oposición Al Inventario y Avalúo.
Venegas Casaos Georgina vs. Dorantes Aldama Manuel Alejandro. Especial Familiar R. 2 Acdos. Núm. Exp. 2750/2024.
Vergara Orozco Anaisi vs. Talavera Velázquez Alejandro. Controversias del Orden Familiar 1 Acdo. Núm. Exp. 1409/2024.
Villagómez Flores María Candelaria vs. Antonio León Morelos. Especial Familiar 1 Acdo. en Incidente. Núm. Exp. 1814/2016 Vía de Apremio.
Villar López Nayeli vs. Gómez Haro Juan Hill. Controversias del Orden Familiar 1 Acdo. en Cuadernillo. Núm. Exp. 1366/2023 Principal Tomo II.
Wong Álvarez Jorge Víctor. Sucesorio Familiar 2 Acdos. en Otros. Núm. Exp. 1736/2017 Secc. Cuarta.
Zamora Esquivel Karen Adriana vs. Ramírez García Arturo. Controversias del Orden Familiar 1 Acdo. Núm. Exp. 2422/2024.

NO PUBLICADOS

Pérez Sánchez Dolores. Sucesorio Familiar 1 Acdo. en Otros. Núm. Exp. 344/2018 Secc. Segunda.
Rodríguez Maya Martha Patricia vs. Mercado Flores Adiel Uziel. Especial Familiar. 1 Acdo. Núm. Exp. 3052/2024.
Rojas Madrid Jonathan vs. Bernal Mata Gabriela. Controversias del Orden Familiar 2 Acdos. Núm. Exp. 878/2022 Tomo IV Principal.

AUDIENCIA

Aguilar Pérez Jorge Enrique vs. Elvira Hernández Brenda Berenice. Platica de Menor Especial Familiar. 1 Aud. en Incidente. Núm. Exp. 820/2018 Inc. de Modificación de Convenio- Cambio de Guarda y Custodia-.
Hernández Ledezma Atenea vs. Baltazar León Josué Neftalí. Aud. de Ley Controversias del Orden Familiar 1 Audiencia. Núm. Exp. 3352/2024.
Solís y Dorantes Salvador su Sucesión. #Aud. 790 Sucesorio Familiar. 1 Audiencia. Núm. Exp. 918/2023.

SENTENCIAS INTERLOCUTORIAS

Blando Julio César su Sucesión. Sucesorio Familiar #Sentencia Interl. 1 Núm. Exp. 1176/2024
Pérez Mejía Raymundo su Sucesión. Sucesorio Familiar #Sentencia Interl. 1 Núm. Exp. 1006/2024

LA SECRETARIA DE ACUERDOS
LIC. NALLELY JIMÉNEZ ALTAMIRANO

DÉCIMO TERCERO DE LO FAMILIAR

SECRETARÍA "A"
ACUERDOS DEL 14 DE MAYO DEL 2025

Aguilar Galán Ricardo vs. Ríos Reyes Ofelia. Especial Familiar 1 Acdo. Núm. Exp. 1915/2022 Inc. de Desocup. de que Fue el Dom. Conyugal.
Aguilar Galán Ricardo vs. Ríos Reyes Ofelia. Especial Familiar Comparecencia Billete. 1 Acdo. Núm. Exp. 1915/2022 Principal Tomo II.
Aguilar Yáñez Javier Francisco vs. González Malagón Gema Sarai. Controversias del Orden Familiar 1 Acdo. Núm. Exp. 3178/2024 Tomo II.
Alamilla Pérez Vicente Estanislao y/o Vicente Alamilla Pérez. Sucesorio Familiar 1 Acdo. Núm. Exp. 867/2009.
Álvarez Avendaño Leticia vs. Volante Arcos Enrique. Controversias del Orden Familiar 1 Acdo. Núm. Exp. 3523/2024.
Anaya Osornio José Roberto vs. Gómez Reyes Cecilia Guadalupe. Controversias del Orden Familiar 1 Acdo. Núm. Exp. 1711/2024.
Araiza Venegas Samuel y Vidal Jardón Rosa Aidée vs. Vidal Jardón Viviana. Controversias del Orden Familiar 1 Acdo. Núm. Exp. 2499/2024.
Arce Fernández Grecia Daniela vs. Hernández Vásquez Erik. Controversias del Orden Familiar 4 Acdos. Núm. Exp. 2769/2024 Tomo III.
Arellano Molina Jesús su Sucesión. Sucesorio Familiar 1 Acdo. en Expedientillo. Núm. Exp. 3663/2024 Expdllo. Principal.
Arriaga Reyes María del Pilar vs. Muguel Ángel Gutiérrez Martínez. Cont. Ord. Fam. 1 Acdo. Núm. Exp. 841/2012.
Arteaga Ramírez Raúl su Sucesión. Sucesorio Familiar 2 Acdos. Núm. Exp. 599/2022.
Ávila Labastida Alfonso su Sucesión. Sucesorio Familiar 1 Acdo. Núm. Exp. 1475/2022.
Barranco Tagle María Elena vs. Barranco Tagle Yolanda. Controversias del Orden Familiar 1 Acdo. Núm. Exp. 817/2021 Principal Tomo II.
Bautista Pérez Guadalupe su Sucesión. Sucesorio Familiar 1 Acdo. Núm. Exp. 3085/2024.
Berber Vázquez Marina su Sucesión. Sucesorio Familiar 1 Acdo. Núm. Exp. 977/2024.
Bustamante Rosales Mario. Juris. Voluntaria Familiar 1 Acdo. Núm. Exp. 2049/2010 Tomo II Principal.
Caneda Aguilar Iztyel Zalned vs. Andriano Rangel Marco Antonio. Ord. Civil Familiar 3 Acdos. Núm. Exp. 2435/2024.
Carmona Cortés Olivia vs. Guillén González Giovanni. Controversias del Orden Familiar 2 Acdos. en Amparo. Núm. Exp. 1103/2022 445/2025- II.
Castillo Hernández Rogelio. Sucesorio Familiar 1 Acdo. Núm. Exp. 1337/2024.
Castillo Mancilla Jacqueline vs. Cortés Rodríguez Arturo Giovanni. Controversias del Orden Familiar 1 Acdo. Núm. Exp. 3057/2024 Principal.
Castro Ruíz Mariano su Sucesión. Sucesorio Familiar 1 Acdo. Núm. Exp. 1879/2024 Secc. Segunda.
Chávez Lugo José su Sucesión. Sucesorio Familiar 2 Acdos. Núm. Exp. 263/2025.
Cordero Rivas Eric Antonio su Sucesión. Sucesorio Familiar 1 Acdo. Núm. Exp. 331/2024.
Cruz Ramírez Viviana Belén vs. Raúl Felipe Irazabal García. Controversias del Orden Familiar 1 Acdo. Núm. Exp. 1801/2013.
Daniels Salinas Teresa. Sucesorio Familiar Comparecencia Pasa a Sentencia. 1 Acdo. Núm. Exp. 739/2019.
Díaz Calderón Sandra Lizbeth vs. Casas Navarro Carlos Alberto. Controversias del Orden Familiar Comparecencia Billete. 1 Acdo. Núm. Exp. 1943/2024.
Dorado Gaspar Rocío Estela su Sucesión. Sucesorio Familiar Computo y Reb. de Agravios. 1 Acdo. Núm. Exp. 1605/2022 Secc. Cuarta.
Espinoza López Narcisa. Sucesorio Familiar 1 Acdo. Núm. Exp. 1/2025.

SOLO CONSULTA
SOLO CONSULTA
SOLO CONSULTA

Estrada Pérez Edith vs. Herrera Salud Jorge. Controversias del Orden Familiar 1 Acdo. en Amparo. Núm. Exp. 891/2018 743/2024.
Estrada Torres Amelia vs. Estrada Torres Amelia y Ruíz Estrada César. Sucesorio Familiar 1 Acdo. Núm. Exp. 879/2013 Tomo II.
Fernández Morales Paola Aranjuez vs. Fernández Soto Mauricio. Controversias del Orden Familiar 1 Acdo. Núm. Exp. 1247/2024.
Flores Carbajal Isaura. Sucesorio Familiar 1 Acdo. Núm. Exp. 1779/2017.
Flores Méndez Grecia Michell vs. López Cabrera José Geovanni. Controversias del Orden Familiar 1 Acdo. Núm. Exp. 341/2024.
Flores Serralde Román. Ord. Civil Familiar 1 Acdo. Núm. Exp. 241/2023.
Galicia Castañeda Ángela. Sucesorio Familiar 1 Acdo. en Expedientillo. Núm. Exp. 3641/2024.
García Arzate Juan Manuel. Test. 1 Acdo. Núm. Exp. 1751/2008.
García Cruz Hermelinda su Sucesión. Sucesorio Familiar 1 Acdo. en Expedientillo. Núm. Exp. 1943/2023.
Garnica García Rita Valentina vs. Hernández Hernández Francisco. Controversias del Orden Familiar 2 Acdos. Núm. Exp. 1875/2023.
Gasca Jacinto Alma Ana María su Sucesión. Sucesorio Familiar 2 Acdos. Núm. Exp. 1617/2024.
González Colín Jorge. Sucesorio Familiar 1 Acdo. en Incidente. Núm. Exp. 799/2016 Inc. de Autr. de Venta de Inmueble II.
González Orozco Mariana vs. Cisneros Aranda César Augusto. Controversias del Orden Familiar 1 Acdo. Núm. Exp. 1775/2023.
Gutiérrez Hernández Alejandra vs. Gutiérrez Muñoz Francisco. Controversias del Orden Familiar 1 Acdo. Núm. Exp. 2891/2024.
Hernández Arzate Sofía su Sucesión. Sucesorio Familiar 2 Acdos. Núm. Exp. 127/2025.
Hernández Morales Pedro su Sucesión. Sucesorio Familiar 1 Acdo. Núm. Exp. 19/2025.
Hernández Rizo Miguel Ángel su Sucesión. Sucesorio Familiar 1 Acdo. Núm. Exp. 309/2025.
Hernández Romero María de Lourdes vs. Ariel Cebada Vázquez. Controversias del Orden Familiar 1 Acdo. en Incidente. Núm. Exp. 1067/2007 Pago de Pensión Alimenticia Adeudadas y No Pagadas.
Hernández Tafoya Anabel vs. Silva Montes Juan David. Ord. Civil Familiar 1 Acdo. Núm. Exp. 2381/2024.
Hidalgo García Marria Albertina. Sucesorio Familiar 2 Acdos. Núm. Exp. 901/1993.
Infante Santos Guadalupe Briseida su Sucesión. Sucesorio Familiar 1 Acdo. en Expedientillo. Núm. Exp. 1143/2021.
Jaffe Iglesias Pablo y Zamora Iglesias Pablo. Especial Familiar 1 Acdo. en Amparo. Núm. Exp. 2533/2024 1054/2024-IV.
Jain Aguirre Fanny Yared vs. Gómez Herrera Wer. Controversias del Orden Familiar 1 Acdo. Núm. Exp. 2211/2023.
Ladizinsky Mochon José vs. Hall Marín María Elena Josephine. Controversias del Orden Familiar 1 Acdo. en Amparo. Núm. Exp. 871/2018 Amparo 851/2023-I.
Landeros Hernández Marcelino. Sucesorio Familiar 1 Acdo. Núm. Exp. 1633/2019.
Lara Méndez Guillermina vs. Rangel Castillo Alejandro. Especial Familiar 2 Acdos. Núm. Exp. 121/2023.
Lázaro Sánchez Angélica vs. Cárdenas Castillo Jorge Ignacio. Controversias del Orden Familiar 2 Acdos. Núm. Exp. 1265/2024.
López Aldama Laura Lisbeth vs. Gómez Terrazas Luis Humberto. Controversias del Orden Familiar 2 Acdos. Núm. Exp. 1657/2024.
López Gómez María del Carmen vs. Hugo Daniel Rosas Ramos. Controversias del Orden Familiar 2 Acdos. Núm. Exp. 2385/2012 Tomo II Principal.
Lorens Lemus Mayra. Sucesorio Familiar 1 Acdo. Núm. Exp. 1107/2019 Secc. Cuarta.
Lugo Luna María Inés. Juris. Voluntaria Familiar 1 Acdo. en Amparo. Núm. Exp. 1231/2021 796/2023.
Luna Rodríguez Natalia Leticia vs. Medina Flores Tonatihu Jorge. Controversias del Orden Familiar 1 Acdo. Núm. Exp. 145/2020.
López García Verónica. Ord. Civil Familiar 3 Acdos. en Otros. Núm. Exp. 63/2025 Lamvlv/63/2025.
Macouzet Macouzet María Mercedes del Sagrado Corazon Procopiae. Sucesorio Familiar 1 Acdo. Núm. Exp. 1605/2019.
Macouzet Macouzet María Mercedes del Sagrado Corazon Procopiae. Sucesorio Familiar 3 Acdos. Núm. Exp. 1605/2019 Tomo IV.
Márquez Luna Regina vs. Franco Martínez Óscar Manuel. Controversias del Orden Familiar 1 Acdo. Núm. Exp. 1575/2024.
Márquez Velasco Jesús. Sucesorio Familiar 1 Acdo. Núm. Exp. 1637/2017.
Martínez González Micaela vs. Martínez González Micaela. Sucesorio Familiar 2 Acdos. en Incidente. Núm. Exp. 1467/2019 Inc. de Remoción de Albacea.
Martínez Valverde Luisa Victoria vs. Martínez Vanegas Víctor Manuel. Controversias del Orden Familiar 1 Acdo. Núm. Exp. 2077/2022.
Medina Jasso Ernesto su Sucesión. Sucesorio Familiar 1 Acdo. Núm. Exp. 355/2025.
Medina Rosas Dulce María vs. Ramos Languren Martín. Controversias del Orden Familiar 3 Acdos. Núm. Exp. 2479/2024.
Mendoza Mendoza Socorro su Sucesión. Sucesorio Familiar 2 Acdos. Núm. Exp. 3383/2024 Principal.
Mongue Tinoco Manuel vs. Ángela Báez Vásquez. Controversias del Orden Familiar 1 Acdo. Núm. Exp. 489/2021 Tomo II.
Morales Flores Beatriz vs. Robledo Ochoa Carlos Mario. Controversias del Orden Familiar 1 Acdo. Núm. Exp. 2247/2023.
Morales Heras Filiberto Martín su Sucesión. Sucesorio Familiar 2 Acdos. Núm. Exp. 1849/2024.
Morales Pérez Rafael su Sucesión. Sucesorio Familiar Computo y Reb. de Agravios. 1 Acdo. Núm. Exp. 595/2022 Secc. Segunda.
Morales Sánchez Liliana Gabriela vs. César García Rosales. Controversias del Orden Familiar 1 Acdo. Núm. Exp. 95/2015.
Nápoles López Andrés su Sucesión. Sucesorio Familiar 1 Acdo. Núm. Exp. 2447/2024.
Nava Martínez Guillermo vs. Maricela Monteagudo Garza. Ord. Civil Familiar 1 Acdo. en Expedientillo. Núm. Exp. 1753/2011 Expedientillo.
Nuño Guzmán Perla Ailynne vs. Martínez Siliceo Hafhid. Controversias del Orden Familiar 1 Acdo. Núm. Exp. 1863/2016 Cuad. de Consignación.
Nuño Guzmán Perla Ailynne vs. Martínez Siliceo Hafhid. Juic. Especial de Levantamiento de Acta Familiar 1 Acdo. en Incidente. Núm. Exp. 1863/2016 Incidente.
Olmedo Jaimes Asunción su Sucesión. Sucesorio Familiar 2 Acdos. Núm. Exp. 135/2025.
Olvera Hernández Daniela vs. Guzmán Alejandrez Rosendo. Especial Familiar 1 Acdo. en Expedientillo. Núm. Exp. 1001/2019 Expedientillo.
Paniagua Gabriela vs. Flores Meléndez Fernando. Especial Familiar 1 Acdo. Núm. Exp. 1425/2017.
Pavón Castro Carmen. Sucesorio Familiar 2 Acdos. en Otros. Núm. Exp. 687/2020 Secc. II.
Portillo Roa Thalina Fernanda vs. Lucero Rosales Jorge Antonio. Especial Familiar 1 Acdo. Núm. Exp. 471/2023.
Quintanilla Piñon Sonia vs. López Valle Edgar Abraham. Especial Familiar 1 Acdo. Núm. Exp. 1897/2023.
Rabell Topete Elsa vs. Calderón Tena Alejandro. Especial Familiar 1 Acdo. en Expedientillo. Núm. Exp. 3391/2024.
Ramírez Jiménez Manuel su Sucesión. Sucesorio Familiar 1 Acdo. Núm. Exp. 3073/2024.
Ramos Omaña Rafael Antonio vs. Vázquez Lara Rocío. Controversias del Orden Familiar 1 Acdo. Núm. Exp. 715/2023 Tomo II.
Resendis y Godoy Francisca. Sucesorio Familiar 1 Acdo. en Incidente. Núm. Exp. 2017/2017 Inc. de Remoción de Albacea.
Reyes Escárcega Carlos. Juris. Voluntaria Familiar 1 Acdo. Núm. Exp. 2071/2024 Principal.
Richarte Parga Josefina. Sucesorio Familiar 1 Acdo. en Expedientillo. Núm. Exp. 1649/2012.
Rivera Ríos Lillian Karina vs. Rebollo Monroy Edgar Leonardo. Especial Familiar 1 Acdo. Núm. Exp. 2515/2024.
Rodrigez Castro Zoe y Landa Vázquez Daniel. Controversias del Orden Familiar 1 Acdo. Núm. Exp. 1761/2023 Tomo II.
Rodríguez Barbosa Álvaro su Sucesión. Sucesorio Familiar 1 Acdo. Núm. Exp. 1869/2024.
Rodríguez Guzmán Antonio su Sucesión. Sucesorio Familiar 5 Acdos. Núm. Exp. 1909/2021.
Rodríguez Martínez Rogelio su Sucesión. Sucesorio Familiar 1 Acdo. Núm. Exp. 167/2025.
Rodríguez Minor Adrián vs. Hernández Martínez Aracely. Controversias del Orden Familiar 1 Acdo. en Expedientillo. Núm. Exp. 1287/2024 Expedientillo.

SOLO CONSULTA
SOLO CONSULTA
SOLO CONSULTA

Rojas Rodríguez Jorge vs. Flores Arellano Loana Karime. Controversias del Orden Familiar 1 Acdo. Núm. Exp. 1451/2024.
Romero Herrera Noemí. Sucesorio Familiar Dada Cuenta. 1 Acdo. Núm. Exp. 1681/2013.
Rosales Silva Hilda María de Lourdes su Sucesión. Sucesorio Familiar 1 Acdo. Núm. Exp. 625/2024.
Rosas Galicia Valeria Evelyn vs. Flores González Marco Antonio. Controversias del Orden Familiar 1 Acdo. Núm. Exp. 205/2025.
Rubio Esquivel Florencia. Sucesorio Familiar 1 Acdo. en Amparo. Núm. Exp. 495/2014 1299/2024.
Salum Castro Alberto Monir vs. Lazo Angulo María Fernanda. Especial Familiar 1 Acdo. Núm. Exp. 1527/2022.
Salum Castro Alberto Monir vs. Lazo Angulo María Fernanda. Especial Familiar 1 Acdo. en Incidente. Núm. Exp. 1527/2022 Inc. de Mod y Reduc. de Pensión Alimenticia.
Sandoval Montalvan Maximino su Sucesión. Sucesorio Familiar 1 Acdo. Núm. Exp. 295/2024.
Santillán Ortega Jesús Rodrigo vs. Campos Heredia Jéssica. Controversias del Orden Familiar 1 Acdo. en Incidente. Núm. Exp. 2873/2024 Inc. de Cambio de Régimen de Visitas.
Serralde Galicia Amanda Yocelyn vs. Linares Guevara Rodolfo Antonio. Controversias del Orden Familiar 1 Acdo. Núm. Exp. 3447/2024.
Torres Mosquera Jaime Castor. Sucesorio Familiar 1 Acdo. en Incidente. Núm. Exp. 579/2008 Inc. de Oposición Al Inventario y Avalúo Ter.
Torres Rojo Alfonso vs. Gutiérrez Colín Consuelo Irene. Especial Familiar 4 Acdos. en Incidente. Núm. Exp. 475/2020 Incidental.
Trejo Alvarado María del Pilar Érika vs. Valdez Colunga José Carlos. Controversias del Orden Familiar 1 Acdo. Núm. Exp. 1707/2024.
Ugalde Gómez Jorge su Sucesión. Sucesorio Familiar 1 Acdo. en Expedientillo. Núm. Exp. 2875/2024.
Valle Aguirre Gloria su Sucesión. Sucesorio Familiar 1 Acdo. Núm. Exp. 357/2025.
Vargas Ángeles Luis Antonio vs. Antonio Vargas Daza. Controversias del Orden Familiar 1 Acdo. Núm. Exp. 971/2020.
Vázquez López Martha vs. Vázquez López Martha. Sucesorio Familiar 1 Acdo. Núm. Exp. 1801/2019 Secc. III.
Vega Aguilar Mario. Sucesorio Familiar 1 Acdo. Núm. Exp. 2229/2024.
Vega Zamorano María Isabel su Sucesión. Sucesorio Familiar Comparecencia. 1 Acdo. Núm. Exp. 3205/2024.
Velasco Gayosso Lucila vs. Benito Roberto Sánchez Cortés. Especial Familiar 1 Acdo. Núm. Exp. 1255/2016.
Vermeulen López Beny Johan vs. Vermeulen Van de Vorst Johan Clemente Raymond. Controversias del Orden Familiar Rad. 1 Acdo. Núm. Exp. 289/2025.
Villar Montes de Oca Rodolfo su Sucesión. Sucesorio Familiar 1 Acdo. Núm. Exp. 353/2025.
Villarreal Fuentes Juan su Sucesión. Sucesorio Familiar 1 Acdo. Núm. Exp. 775/2023.
Zainos Sánchez Jaime Arturo vs. Rivero Lemus Bianca Nallely. Controversias del Orden Familiar 1 Acdo. en Amparo. Núm. Exp. 59/2024 124/2024- C.
Zainos Sánchez Jaime Arturo vs. Rivero Lemus Bianca Nallely. Controversias del Orden Familiar 1 Acdo. en Amparo. Núm. Exp. 59/2024 Amparo 123/2025.
Zainos Sánchez Jaime Arturo vs. Rivero Lemus Bianca Nallely. Controversias del Orden Familiar 3 Acdos. Núm. Exp. 59/2024 Inc. de Cambio de Guarda Custodia y Medidas en Materia de Violencia Familiar.
Zaragoza Alcántara Santos su Sucesión. Sucesorio Familiar 1 Acdo. en Expedientillo. Núm. Exp. 3439/2024.
Zárate Valle Nancy Araceli vs. Rizo Bonilla Raúl. Controversias del Orden Familiar 2 Acdos. Núm. Exp. 1689/2023.
De la Rosa Lavalle Marisol vs. Serrano González Miguel Eduardo. Ord. Civil Familiar 1 Acdo. Núm. Exp. 2463/2024.

NO PUBLICADOS

Campos Sánchez María del Carmen vs. Zavala Martínez Gerardo Arturo. Especial Familiar Acdo. no Publ. del 13- 05- 2025 (Pasa a Sentencia). 1 Acdo. Núm. Exp. 1465/2023.
Durán Parada Eduardo su Sucesión. Sucesorio Familiar Acdo. no Publ. del 13- 05- 2025. 1 Acdo. Núm. Exp. 2445/2024.

AUDIENCIA

Díaz Calderón Sandra Lizbeth vs. Casas Navarro Carlos Alberto. Mhm, Aud. Controversias del Orden Familiar 1 Audiencia. Núm. Exp. 1943/2024.
Gutiérrez Hernández Alejandra vs. Gutiérrez Muñoz Francisco. Controversias del Orden Familiar 1 Audiencia. Núm. Exp. 2891/2024.
Ramos Omaña Rafael Antonio vs. Vázquez Lara Rocío. Aud. Controversias del Orden Familiar 1 Audiencia. Núm. Exp. 715/2023 Tomo II.
Trejo Alvarado María del Pilar Érika vs. Valdez Colunga José Carlos. Aud. de Ley Controversias del Orden Familiar 1 Audiencia. Núm. Exp. 1707/2024.

SENTENCIAS DEFINITIVAS DEL 14 DE MAYO DEL 2025

Zavala Escutia Patricia vs. Millán Zamarripa José Luis. Ord. Civil Familiar Sent. Def. 1 Núm. Exp. 687/2024

LA SECRETARIA DE ACUERDOS
LIC. MARÍA ESTELA GONZÁLEZ MARTÍNEZ

SECRETARÍA "B"
ACUERDOS DEL 14 DE MAYO DEL 2025

Aguirre Ángeles Sandy Elizabeth vs. Alejandro Velasco Cerda. Controversias del Orden Familiar Narb. 1 Acdo. en Otros. Núm. Exp. 2132/2013 Tomo VI.
Arévalo González Martha vs. Ramón Torres Lucero. Especial Familiar Expedientillo/Narb. 2 Acdos. Núm. Exp. 1976/2014.
Arizmendi Aguero María Esther su Sucesión. Sucesorio Familiar Narb. 1 Acdo. Núm. Exp. 328/2025.
Arjona Caycedo Paola Andrea vs. Lorea Mena Javier Jesús. Especial Familiar Mhm. 1 Acdo. Núm. Exp. 3064/2024.
Barrera González Irving vs. Salmon Carbajal Paloma. Controversias del Orden Familiar 1 Acdo. Núm. Exp. 1406/2018 Tomo III.
Becerra Cabrera Fernando Emilio. Sucesorio Familiar Mhm, Expedientillo. 1 Acdo. en Incidente. Núm. Exp. 116/2020 Secc. III.
Bertín Arizmendi María Teresa y Manuel Monte Pozo. Especial Familiar 1 Acdo. Núm. Exp. 402/2014.
Bezares Sansores Roberto. Sucesorio Familiar Narb. 1 Acdo. en Incidente. Núm. Exp. 412/2017 Segunda Sección.
Blanco Curiel Alejandro. Sucesorio Familiar 3 Acdos. en Amparo. Núm. Exp. 1038/2021 420/2025- IV.
Boehler Reyes Anayantzin vs. Peláez Sánchez José Antonio. Controversias del Orden Familiar Mhm. 1 Acdo. Núm. Exp. 1810/2024.
Caballero Álvarez Rafael su Sucesión. Sucesorio Familiar Narb. 1 Acdo. Núm. Exp. 1542/2024.
Campo Barrios Yésica María vs. Morales López Fernando. Controversias del Orden Familiar Mhm. 2 Acdos. Núm. Exp. 728/2024.
Carrión Maytorena Dora Elena Lydia. Sucesorio Familiar 1 Acdo. en Incidente. Núm. Exp. 2246/2012 Vía de Apremio.
Castillo Sánchez Ismael vs. Normandia Vargas Brenda Carolina. Especial Familiar 9 Acdos. Núm. Exp. 992/2024 Tomo II.
Castro Valencia Nemecio su Sucesión. Sucesorio Familiar Mhm. 1 Acdo. Núm. Exp. 3054/2024.
Chavarría García Susana vs. García Peña Domingo. Especial Familiar Expedientillo/Narb. 1 Acdo. Núm. Exp. 500/2022.
Cruz González Hugo vs. López Jiménez Gabriela. Especial Familiar Mhm. 1 Acdo. en Incidente. Núm. Exp. 2014/2019 Liquidación de Sociedad Conyugal.
Cruz Salas Juan Bernardo vs. Rubio Ochoa Alicia. Especial Familiar 2 Acdos. Núm. Exp. 2570/2024.
Cruz Urbano Yoshymar vs. Martínez Victoria Alejandra Magaly. Controversias del Orden Familiar Mhm. 1 Acdo. Núm. Exp. 886/2024.
Damián Rico Adolfo su Sucesión. Sucesorio Familiar Mhm. 1 Acdo. Núm. Exp. 74/2025.
Dávila Ruíz Itzel Guadalupe vs. Severo Trejo Luis Ángel. Controversias del Orden Familiar 1 Acdo. en Otros. Núm. Exp. 39/2025 Acumulado Al 1168/2024.
Díaz Castillo Mario su Sucesión. Sucesorio Familiar Narb. 1 Acdo. Núm. Exp. 3456/2024.
Domínguez Rodríguez Leonel Alejandro. Juris. Voluntaria Familiar 1 Acdo. Núm. Exp. 1852/2024.
Efrén Naranjo Fonseca. Ord. Civil Familiar 1 Acdo. en Amparo. Núm. Exp. 650/2024 650/2024- V.
Enríquez Guzmán Nereida vs. Álvarez Cruz José Antonio. Controversias del Orden Familiar Narb. 2 Acdos. Núm. Exp. 1568/2024.

SOLO CONSULTA
SOLO CONSULTA
SOLO CONSULTA

Estrada Perales José Antonio. Sucesorio Familiar Narb. 1 Acdo. Núm. Exp. 1030/2006 Tomo II.
Farías Nicolopulos Georgina su Sucesión. Sucesorio Familiar 3 Acdos. en Otros. Núm. Exp. 3162/2024 Secc. Segunda.
Figueroa Navarrete Guadalupe su Sucesión. Sucesorio Familiar Narb. 1 Acdo. Núm. Exp. 680/2023.
García Daza Erasmo. Int. Mhm. 1 Acdo. Núm. Exp. 2056/2011.
García Muñoz Amparo vs. Raymundo López Romero. Ord. Civ. Expedientillo/Narb. 1 Acdo. Núm. Exp. 968/2005.
García Ocadiz Aline Gabriela vs. Young Jason Milton Edward. Controversias del Orden Familiar Narb. 1 Acdo. Núm. Exp. 1314/2024.
García Ramírez María Elena vs. Morales de León Alilcar Hermilo. Controversias del Orden Familiar Mhm. 1 Acdo. en Incidente. Núm. Exp. 720/1998 Inc. de Cancel. de Pensión.
Gómez Basilio Carlos Brandon vs. Gómez García Juan Carlos. Controversias del Orden Familiar Mhm. 2 Acdos. Núm. Exp. 846/2023.
González Olvera Graciela su Sucesión. Sucesorio Familiar Mhm. 1 Acdo. Núm. Exp. 1566/2024.
González Ramírez Pablo su Sucesión. Sucesorio Familiar Nuevo. 1 Acdo. Núm. Exp. 366/2025.
Govea Rosales Marisol vs. Vázquez Garcés Alfredo Jareth. Especial Familiar Narb. 1 Acdo. Núm. Exp. 550/2024.
Guerrero Zárate María Alma vs. Urrutia Moncada Julio Sergio. Especial Familiar Narb. 2 Acdos. Núm. Exp. 2996/2024.
Gutiérrez Hernández Raquel Guadalupe vs. Hernández Gómez Verónica. Controversias del Orden Familiar Mhm. 1 Acdo. Núm. Exp. 2806/2024.
Gutiérrez Zetina Miguel Ángel su Sucesión. Sucesorio Familiar Mhm. 2 Acdos. Núm. Exp. 1436/2024.
Hernández Bernabé Antonio su Sucesión. Sucesorio Familiar Narb. 1 Acdo. Núm. Exp. 3482/2024.
Hernández Ortiz Reyna su Sucesión. Sucesorio Familiar Mhm. 1 Acdo. Núm. Exp. 3056/2024.
Hernández Torres Luis Rodolfo vs. Berman Ortega Leslie Emilia. Controversias del Orden Familiar Mhm. 1 Acdo. en Expedientillo. Núm. Exp. 2304/2024.
Herrera Alanís Cynthia Vianey vs. Mario Omar Ortega Ayala. Controversias del Orden Familiar Narb. 1 Acdo. en Otros. Núm. Exp. 1104/2019 Tomo III Principal.
Hinojosa Sánchez Margarita su Sucesión. Sucesorio Familiar Mhm. 1 Acdo. Núm. Exp. 2780/2024.
Isunza Jaime María vs. Reyna Acevedo Juan Pablo. Controversias del Orden Familiar Ps. 1 Acdo. Núm. Exp. 658/2023.
Larios Melgarejos María de Los Ángeles vs. Herrera Hernández Ramón Adolfo. Controversias del Orden Familiar 1 Acdo. Núm. Exp. 1272/2019.
Larios Melgarejos María de Los Ángeles vs. Herrera Hernández Ramón Adolfo. Controversias del Orden Familiar 3 Acdos. en Incidente. Núm. Exp. 1272/2019 Inc. Modif de Convn. Guarda y Custodia y Pens Alimenti Promov. por Ramón Adolfo Herrera Hernández.
Linares Salgado Tita Silva vs. Fernando Pérez Xochihua. Alim. Mhm, Expedientillo. 1 Acdo. Núm. Exp. 1104/1996.
López Rojas Ana Magdalena vs. Gaxiola Ibarra Daniel Fernando. Controversias del Orden Familiar Narb. 1 Acdo. Núm. Exp. 2186/2024.
Luevano Ornelas Juan Carlos vs. Luevano Rendón José Antonio. Sucesorio Familiar Nuevo. 1 Acdo. Núm. Exp. 368/2025.
Margarit García Enrique. Int. Expedientillo/Narb. 1 Acdo. Núm. Exp. 504/2000.
Martínez Cortés Julia vs. Jesús Sánchez Chirinos. Especial Familiar Expedientillo/Narb. 1 Acdo. Núm. Exp. 714/2013.
Martínez Durán Susana vs. Garcilazo Gallardo Guillermo. Controversias del Orden Familiar Narb. 1 Acdo. en Otros. Núm. Exp. 1958/2018 Tomo II.
Melchor Montes Claudia Yadira vs. Juan Antonio Bautista Montiel. Div. Nec. Mhm, Expedientillo. 1 Acdo. Núm. Exp. 8/1997.
Moreno Bernal Angélica vs. Moreno Pineda José Ángel. Controversias del Orden Familiar Mhm. 2 Acdos. Núm. Exp. 1072/2024.
Moreno Pérez Sonia Evelin vs. Cecilio Ortega Tovar. Controversias del Orden Familiar Narb. 1 Acdo. Núm. Exp. 316/2022.
Nava Martínez Gildardo vs. Radilla Bello Ma Isabel. Especial Familiar 2 Acdos. en Incidente. Núm. Exp. 518/2024 Inc. de Las Consecuencias Inherentes a la Disol. del Vínculo Matrimonial.
Olguín Corona Sandra. Sucesorio Familiar Mhm, Expedientillo. 1 Acdo. Núm. Exp. 2772/2024.
Ortega Ramos Virginia su Sucesión. Sucesorio Familiar Mhm, Expedientillo. 1 Acdo. Núm. Exp. 3608/2024.
Paniagua y Martínez Gonzalo. Sucesorio Familiar Mhm. 2 Acdos. Núm. Exp. 762/2020.
Pille Pérez Elena su Sucesión. Sucesorio Familiar Mhm. 1 Acdo. Núm. Exp. 20/2025.
Pineda Martínez Alma Patricia su Sucesión. Sucesorio Familiar Mhm. 4 Acdos. Núm. Exp. 152/2025.
Plotnik Cisneros Karen vs. Joffe Stark Daniel. Especial Familiar Expedientillo/Narb. 1 Acdo. Núm. Exp. 2240/2019.
Prado García Manuel vs. Sucesorio Familiar Expedientillo/Narb. 1 Acdo. Núm. Exp. 956/2005.
Ramírez Lomelín Jorge Carlos vs. De Diego Olmedo María José. Especial Familiar Mhm. 3 Acdos. Núm. Exp. 3348/2024.
Ramírez Vargas José su Sucesión. Sucesorio Familiar Narb. 1 Acdo. Núm. Exp. 250/2025.
Ramírez y Reyes Jesús Manuel Ernesto su Sucesión. Sucesorio Familiar Mhm. 1 Acdo. Núm. Exp. 94/2025.
Raquetts Muñoz Karen vs. Orozco Arroyo Miguel Ángel. Controversias del Orden Familiar Narb. 1 Acdo. Núm. Exp. 952/2023.
Rodríguez Hernández Nury Guadalupe vs. Torres Beltrán Jesús Enrique. Controversias del Orden Familiar 1 Acdo. Núm. Exp. 2160/2024.
Román Trujillo Juan Carlos su Sucesión. Sucesorio Familiar Narb. 1 Acdo. Núm. Exp. 2542/2024.
Rueda Cadena Jéssica Nayeli vs. Aguilar Hernández Juan Carlos. Controversias del Orden Familiar Mhm. 1 Acdo. en Incidente. Núm. Exp. 490/2017 Incidente.
Ruíz Romero Francisco su Sucesión. Sucesorio Familiar Narb. 1 Acdo. en Otros. Núm. Exp. 942/2023 Segunda Sección.
Sánchez Acevedo Aury Geareny vs. Martínez Hernández Manuel Eduardo. Especial Familiar Ps. 1 Acdo. Núm. Exp. 1000/2024.
Sánchez Ortega Norma Alejandra vs. Luis Eduardo Patiño Navarro. Especial Familiar 2 Acdos. en Amparo. Núm. Exp. 1420/2015 Amparo 509/2025.
Sánchez Ortega Norma Alejandra vs. Luis Eduardo Patiño Navarro. Especial Familiar Mhm. 1 Acdo. en Incidente. Núm. Exp. 1420/2015 Liquidación de Sociedad Conyugal.
Sandoval Benhumea Susana vs. Vargas Acosta Gonzalo. Especial Familiar Mhm. 1 Acdo. Núm. Exp. 2856/2024.
Santiago Gil Miguel Ángel. Juris. Voluntaria Familiar Mhm. 1 Acdo. Núm. Exp. 890/2017.
Solís Salinas María Trinidad su Sucesión. Sucesorio Familiar Mhm. 1 Acdo. Núm. Exp. 2360/2024.
Soto Pérez de Celis Enrique vs. Chavarri Guerra Yanin. Especial Familiar Expedientillo/Narb. 1 Acdo. en Expedientillo. Núm. Exp. 1192/2022 Expedientillo.
Sylvestre Amadou Daniel Andre vs. Olmos Velázquez Heidi Citlali. Especial Familiar 1 Acdo. en Incidente. Núm. Exp. 1386/2018 Inc. de Régimen de Convivencias Durante Los Periodos Vacacionales.
Tapia Montes Florencia. Sucesorio Familiar Expedientillo/Narb. 1 Acdo. Núm. Exp. 392/2016.
Toledano Silveyra César Leonardo vs. Flores Almaguer Bertha Alejandra. Controversias del Orden Familiar Mhm. 1 Acdo. Núm. Exp. 3058/2024.
Torres Almanza Hermelinda vs. Pérez Molina Antonio. Especial Familiar Mhm. 1 Acdo. Núm. Exp. 3216/2024.
Urzua Lara Oralia María de Los Ángeles vs. Gerardo de Jesús Ojeda Valdés. Especial Familiar Mhm. 1 Acdo. Núm. Exp. 832/2020 Tomo III Principal.
Valderrama Valverde Arturo su Sucesión. Sucesorio Familiar Mhm. 1 Acdo. en Otros. Núm. Exp. 480/2022 Segunda Sección.
Valdiviezo Isidro Victorino vs. Lara León Jéssica Gabriela. Especial Familiar 1 Acdo. en Incidente. Núm. Exp. 3356/2024 Inc. de Liquidación de la Sociedad Conyugal.
Valencia Arelio Iván vs. Dorado Cuevas Cecilia. Especial Familiar 2 Acdos. en Cuaderno_Amparo_Dem. Núm. Exp. 1982/2023 Amparo Directo 273/2025.
Valencia Germán Antonio su Sucesión. Sucesorio Familiar Expedientillo/Narb. 1 Acdo. Núm. Exp. 2268/2024.
Vázquez Carrillo María de Lourdes. Sucesorio Familiar Mhm. 1 Acdo. Núm. Exp. 1704/2017.
Vázquez Rodríguez Socorro su Sucesión. Sucesorio Familiar Mhm. 1 Acdo. en Otros. Núm. Exp. 2368/2024 Cuarta Sección.

SOLO CONSULTA
SOLO CONSULTA
SOLO CONSULTA

Vizcaíno Millares Alexis Javier vs. Rodríguez Reyes Rebeca Monserrat. Especial Familiar Mhm. 1 Acdo. Núm. Exp. 2280/2024.
De la Torre Ramírez María. Sucesorio Familiar Expedientillo/Narb. 1 Acdo. en Expedientillo. Núm. Exp. 958/2008.
Del Río Hernández Jorge Luis su Sucesión. Sucesorio Familiar Narb. 1 Acdo. Núm. Exp. 1730/2024.
NO PUBLICADOS
Rodríguez Apolinar Celia Patricia vs. Martínez Jiménez Marcos. Ord. Civil Familiar Narb. 1 Acdo. Núm. Exp. 280/2025.
AUDIENCIA
Gallegos Trejo Elia vs. José Francisco Flores de la Mora. Aud. Controversias del Orden Familiar 1 Aud. en Incidente. Núm. Exp. 1240/2014 Incidental.
Heredia Páez Adriana vs. López Ledesma Erick. Controversias del Orden Familiar 1 Audiencia. Núm. Exp. 1806/2024.
Martínez Ramírez Ausencio su Sucesión. Aud. 801 Sucesorio Familiar. 1 Audiencia. Núm. Exp. 646/2023.
Olivares Córdova Érika Beatriz vs. Cruz Camacho Miguel Ángel. Aud. Controversias del Orden Familiar 1 Audiencia. Núm. Exp. 2194/2024.

SENTENCIAS DEFINITIVAS DEL 14 DE MAYO DEL 2025

Campos Ordaz José Luis. Sucesorio Familiar Md Sent. Def. 1 Núm. Exp. 410/2021 Secc. Cuarta

SENTENCIAS INTERLOCUTORIAS

Ramírez González Abundio su Sucesión. Sucesorio Familiar Sent. Interl. 1 Núm. Exp. 1020/2024
EL SECRETARIO CONCILIADOR POR M.L.
LIC ANGEL DAVID CARMONA DAVILA

DÉCIMO CUARTO DE LO FAMILIAR

SECRETARÍA "A"
ACUERDOS DEL 14 DE MAYO DEL 2025

Administrativo. Controversias del Orden Familiar Exhibe Nombramiento y Autoriza. 1 Acdo. Núm. Exp. 0/2025.
Alarcón Ruíz Juan su Sucesión. Sucesorio Familiar Sr Juan Alarcón Hdz. Se Apersona del Juicio. 1 Acdo. Núm. Exp. 1827/2024.
Albarrán Mendoza Jonathan Antonio vs. Armendáriz Lagunas Yasmín Adela. Controversias del Orden Familiar Aclaración de Audiencia. 1 Acdo. Núm. Exp. 2071/2024.
Barrera Castilla Julio Maniel. Sucesorio Familiar Informe. 2 Acdos. Núm. Exp. 929/2022.
Bravo Garduño Arturo su Sucesión. Sucesorio Familiar Informe. 1 Acdo. Núm. Exp. 25/2025.
Cabrera Rosas Hortensia vs. Mora Maya Octavio. Especial Familiar Cedula Diligenciada. 1 Acdo. en Incidente. Núm. Exp. 781/2016 Inc. de Cump. de Convn. 2.
Calvo Laguna Sorina Jeanette vs. López Lara Iván Rodrigo. Controversias del Orden Familiar Devolución de Autos del Archivo Judicial. 1 Acdo. en Expedientillo. Núm. Exp. 603/2019.
Camargo García Ángel su Sucesión. Sucesorio Familiar Girar Oficio a Agn. 1 Acdo. Núm. Exp. 2473/2024.
Carvajal Carvajal Dora María vs. Corona Aranda Edgar. Controversias del Orden Familiar Solic. Elaboración de Oficio. 1 Acdo. en Expedientillo. Núm. Exp. 1081/1998.
Castelán Espinosa Elvia Esmeralda vs. Moncada Téllez Adrián. Controversias del Orden Familiar Designa Profesionista. 2 Acdos. Núm. Exp. 411/2019 Tomo IV.
Chávez Cruz Estefani vs. Almaraz Carmona Brian David. Controversias del Orden Familiar Manifestaciones y Exhibe Cuestionario de Estudio Socioeconómico. 1 Acdo. Núm. Exp. 627/2024.
Correa Evaristo María Guadalupe. Controversias del Orden Familiar Solic. Elaboración de Oficio. 1 Acdo. Núm. Exp. 2425/2024.
Cruz Meza Ivonne Berenice vs. Gutíerrez Luna Cen Jacob. Especial Familiar Solic. de Elaboración de Exhorto. 1 Acdo. en Incidente. Núm. Exp. 1465/2016 Inc. a Efecto de Reg. Las Consecuencias Inherentes a la Dis. del Vinc. Matrim.
Espinoza Duque Juana Alicia. Sucesorio Familiar Devolución de Autos del Notario. 1 Acdo. Núm. Exp. 1713/2022.
Feria Ayala Jonathan Michael vs. Montero Velasco Vania Yutzin. Controversias del Orden Familiar Informe. 1 Acdo. en Incidente. Núm. Exp. 673/2020 Inc. de Modificación de Convenio.
García Gutiérrez Eloísa su Sucesión. Sucesorio Familiar 1 Acdo. Núm. Exp. 325/2025.
Godoy y Guerrero María Luisa Ángela su Sucesión. Sucesorio Familiar 1 Acdo. Núm. Exp. 311/2025.
Gómez Ramírez Fernando vs. Ramírez Ortiz María Cruz su Sucesión y Gómez Ramírez Alfonso. Ord. Civil Familiar Contesta Demanda, No Acredita Personalidad. 1 Acdo. Núm. Exp. 219/2025.
González Martínez Elías. Sucesorio Familiar Solic. Se Pase a Resolución. 1 Acdo. Núm. Exp. 1127/2023.
González Vargas Belén Yohen vs. Venegas Acevedo Eduardo Alex. Especial Familiar Solicita Se Decrete Pensión Alimenticia. 2 Acdos. en Incidente. Núm. Exp. 1851/2015 Inc. de Repos. de Autos.
Hernández Escalona Concepción su Sucesión. Sucesorio Familiar Inicia Secc. Segunda. 1 Acdo. Núm. Exp. 1803/2024 Secc. Segunda.
Hernández Galicia Aidée Gabriela vs. Alcibar Serrano Gerardo. Especial Familiar Devolución de Autos del Archivo Judicial. 1 Acdo. Núm. Exp. 497/2014.
Hernández Montes María Luisa su Sucesión. Sucesorio Familiar Apertura Secc. Segunda. 1 Acdo. Núm. Exp. 1817/2024 Secc. Segunda.
Juárez García Eulogia su Sucesión. Sucesorio Familiar Aclara Fecha de Auto. 1 Acdo. Núm. Exp. 1061/2024.
Ledesma Aguilar Francisco su Sucesión. Sucesorio Familiar Girar Oficio Al Archivo Judicial. 1 Acdo. Núm. Exp. 217/2021.
Luna Ríos Ma Piedad su Sucesión. Sucesorio Familiar Solictud de Fecha de Audiencia. 1 Acdo. Núm. Exp. 1811/2024.
Magallanes Guijon Mariela. Controversias del Orden Familiar Federal Solicita Segunda Vez Acuse Recibo. 1 Acdo. en Amparo. Núm. Exp. 19/2002 Amparo 577/2024- II.
Malagón González María Laura. Sucesorio Familiar Manifestaciones Bpdv y Se Dicta Auto 803. 1 Acdo. Núm. Exp. 1529/2022.
Mónica Arizmendi Estrada vs. Navarrete Víctor Hugo Arciniega. Ord. Civil Familiar Sra Proporciona Datos Requeridos en Auto de 04- 04- 25. 1 Acdo. en Incidente. Núm. Exp. 13/2008 Inc. de Liquidación de Pensiones Vencida y No Pagadas.
Morales Téllez Diana Victoria vs. Llanos Legorreta Luis Alberto. Controversias del Orden Familiar Realizar Cedula y Oficio. 1 Acdo. Núm. Exp. 1009/2018.
Orizaga Soto Porfirio su Sucesión. Sucesorio Familiar Informe. 1 Acdo. Núm. Exp. 181/2025.
Ortega Cerón Fidencio. Sucesorio Familiar Copias. 1 Acdo. en Cuadernillo. Núm. Exp. 1503/2022 Secc. Segunda.
Páez Arzola Daniel Fabián su Sucesión. Sucesorio Familiar Exhibe Publicaciones de Edictos. 1 Acdo. Núm. Exp. 1781/2024.
Paredes Rojas Juan Carlos vs. Giles Salazar Rocío. Controversias del Orden Familiar Solicita Fijación de Pensión Provisional. 4 Acdos. Núm. Exp. 2045/2024.
Prado Montaño Marco Aulio vs. Gutiérrez Leal Lilián. Especial Familiar Devolución de Autos del Archivo Judicial. 1 Acdo. Núm. Exp. 1135/2013.
Reyes Sánchez Consuelo María de Lourdess. Sucesorio Familiar Devolución de Autos del Archivo Judicial. 1 Acdo. en Expedientillo. Núm. Exp. 1073/2023.
Reyes Pabello Felipa su Sucesión. Sucesorio Familiar Solic. de Poner Autos a Disposición de Notario (Sección Cuarta). 1 Acdo. Núm. Exp. 907/2015.
Reyes Ríos Ana Karen vs. Rosas Martínez Ricardo. Controversias del Orden Familiar Informe. 1 Acdo. Núm. Exp. 1977/2024.
Rivera Aguilar Luz Elena vs. Priego Martínez Hussein. Sucesorio Familiar Solic. de Elaboración de Cedula. 1 Acdo. Núm. Exp. 2163/2024.
Rodríguez Díaz Samantha Carolina vs. Avelar Pérez Luis Fernando. Controversias del Orden Familiar Informe. 1 Acdo. Núm. Exp. 643/2024.
Rodríguez Gómez Salvador vs. Sucesorio Familiar Sra Solicita Oficio Al Imss. 2 Acdos. en Cuadernillo. Núm. Exp. 199/2021 Secc. Segunda.
Rodríguez Gutiérrez Francisco su Sucesión. Sucesorio Familiar Solic. Elaboración de Oficio. 1 Acdo. Núm. Exp. 1691/2024.
Rojas Espíndola Víctor Manuel vs. Sánchez Moreno Azucena. Controversias del Orden Familiar Cedula y Oficio. 1 Acdo. Núm. Exp. 2101/2024.
Rolón Reyes Alejandra vs. Garnica Hernández Alan Ramses. Controversias del Orden Familiar Acuerdo. 1 Acdo. en Incidente. Núm. Exp. 605/2014 Inc. de Cambio de Guarda y Custodia Provisional.
Salazar García Gloria su Sucesión. Sucesorio Familiar 1 Acdo. Núm. Exp. 349/2025.
Sánchez Estrada Lucina. Sucesorio Familiar Envio de Exhorto. 1 Acdo. Núm. Exp. 119/2022.

SOLO CONSULTA
SOLO CONSULTA
SOLO CONSULTA

Santacruz Martínez Luis Alberto. Juris. Voluntaria Familiar Promovente Solicita Pase a Sentencia. 2 Acdos. Núm. Exp. 1357/2024.
Sepúlveda Valenzuela Francisco Javier vs. Salazar Aguilera Verónica Patricia. Especial Familiar Cedula Sin Diligenciar. 1 Acdo. Núm. Exp. 1259/2017.
Tinoco Flores Norma Alicia. Juris. Voluntaria Familiar Vista Mp. 2 Acdos. Núm. Exp. 2299/2024.
De la Rosa Sánchez José Addi su Sucesión. Sucesorio Familiar Solic. de Copias. 1 Acdo. Núm. Exp. 2021/2024.
NO PUBLICADOS
García Torres Amparo su Sucesión. Sucesorio Familiar 1 Acdo. Núm. Exp. 347/2025.
González Cedeño Jorge Salvador su Sucesión. Sucesorio Familiar 1 Acdo. Núm. Exp. 317/2025.
Jiménez Gutiérrez Valentín su Sucesión. Sucesorio Familiar 1 Acdo. Núm. Exp. 323/2025.
Romero Carrera Bernardo vs. Moreno Karla. Controversias del Orden Familiar Sra Solicita Rebeldía, Pensión Alimenticia y G y C. 1 Acdo. Núm. Exp. 2357/2024.
AUDIENCIA
Albarrán Mendoza Jonathan Antonio vs. Armendáriz Lagunas Yasmín Adela. Aud. Controversias del Orden Familiar 1 Audiencia. Núm. Exp. 2071/2024.
Cinco Zamora Gil Gonzalo su Sucesión. 790 Test. Simplificado 790 Sucesorio Familiar. 1 Audiencia. Núm. Exp. 625/2024.
Márquez y Razo Antonio su Sucesión. 801 Sucesorio Familiar. 1 Audiencia. Núm. Exp. 2375/2024.
Martínez Conde Fernández Ricardo vs. Gavrylova Olena. Se Difiere por Pláticas Conciliatorias, Se Ordenan Oficios Controversias del Orden Familiar 1 Audiencia. Núm. Exp. 1567/2024.
Rangel García César. Reconoc. Médico, Vista Ministerio Público Juris. Voluntaria Familiar. 1 Audiencia. Núm. Exp. 2113/2024.
Salinas Sandoval Edith vs. Palma Navarrete Juan Carlos. Ord. Civil Familiar. 1 Audiencia. Núm. Exp. 2437/2024.

LA SECRETARIA DE ACUERDOS
LIC. ARACELI CORTÉS ESLAVA

SECRETARÍA "B"
ACUERDOS DEL 14 DE MAYO DEL 2025

Alicia Isabel López Vázquez vs. José Ivar González González. Controversias del Orden Familiar Elaborar Cedula. 1 Acdo. en Incidente. Núm. Exp. 68/2007 Inc. de Cancel. de Pensión Alimenticia.
Aydeth Jacziry Torres Martínez vs. José Manuel Contreras Buendía. Controversias del Orden Familiar Billete Depósito a Disposición. 1 Acdo. en Cuadernillo. Núm. Exp. 1792/2023 Tomo II.
Bonilla Chaparro José Juan vs. Morante Infante Laura Vanesa. Especial Familiar Solic. de Copias Certificadas. 1 Acdo. Núm. Exp. 968/2024.
Campos Gallegos Yeimi vs. Pluma Flores Jesús Antonio. Controversias del Orden Familiar Elaborar Cedula. 1 Acdo. en Incidente. Núm. Exp. 1060/2022 Inc. de Modificación de Convenio.
Cardoso Contreras Mariana vs. Gallardo Romero Arturo. Controversias del Orden Familiar Federal Solicita Informe Cumplimiento. 1 Acdo. en Amparo. Núm. Exp. 1640/2022 Amparo 366/2024.
Carranza Rodríguez Hugo Francisco. Sucesorio Familiar Razon Encargado del Archivo, Se Forma Expedientillo. 1 Acdo. en Expedientillo. Núm. Exp. 1236/2022.
Érika Belmont Espinosa vs. González Vega Edson Israel. Controversias del Orden Familiar Se Adjuntan Razones de Recepción de Documentos. 1 Acdo. Núm. Exp. 2170/2024.
García García Gregorio su Sucesión. Sucesorio Familiar Solic. de Copias Certificadas. 1 Acdo. Núm. Exp. 100/2022 Segunda Sección.
Gladys Irasema Romero Lugo vs. José Rodrigo Sánchez Rivera. Especial Familiar Razon Encargado del Archivo, Se Forma Expedientillo. 1 Acdo. en Expedientillo. Núm. Exp. 2054/2023.
Hi Castro Juan Eddie vs. López Arroyo Martha Leticia. Div. Incausado Elaborar Cedula. 1 Acdo. Núm. Exp. 310/2012.
Jiménez Martínez Martha su Sucesión. Sucesorio Familiar Informe Dif- Cdmx. 1 Acdo. Núm. Exp. 146/2025.
Jiménez Mejía Rosa Isela vs. Cuevas Rojas Manuel. Controversias del Orden Familiar Elaborar Cedula. 1 Acdo. Núm. Exp. 960/2014.
Josefina Sánchez Peñaloza. Sucesorio Familiar Elaborar Cedula. 1 Acdo. Núm. Exp. 290/2024.
Juana Escobar Ortiz. Sucesorio Familiar Girese Oficio Al Archivo Judicial. 1 Acdo. en Expedientillo. Núm. Exp. 340/2023.
López Aguilar Diago. Test. Dada Nueva Cuenta, Glosar Expedientillo. 1 Acdo. Núm. Exp. 896/2010.
Martínez Bustos Damián. Sucesorio Familiar Soolicitud de Copias Certificadas. 1 Acdo. en Cuadernillo. Núm. Exp. 318/2023 Secc. Cuarta.
Miranda Romero Lorenzo su Sucesión. Sucesorio Familiar Glosar Expedientillo, Autorización. 1 Acdo. Núm. Exp. 902/2021.
Moctezuma Rodríguez Margarita su Sucesión. Sucesorio Familiar Elaborar Cedula. 1 Acdo. Núm. Exp. 8/2025.
Mosco García Perla Belem vs. Gómez Primero Alberto. Controversias del Orden Familiar Certificación, Oficio a la Primera Secretaria. 1 Acdo. Núm. Exp. 1950/2021.
Navarrete López Virginia su Sucesión. Sucesorio Familiar Glosar Expedientillo. 1 Acdo. Núm. Exp. 802/2021.
Nora Victoria Verdin Rojo vs. Bernardo Higinio Cuesta Adriano. Controversias del Orden Familiar Informe Deque Remite la Unidad Departamental de Investigación Registral. 1 Acdo. en Incidente. Núm. Exp. 1978/2023 Inc. de Cump. de Pensión Alimenticia.
Núñez Flores Martha su Sucesión. Sucesorio Familiar Dada Nueva Cuenta. Se Deja Sin Efectos Dictar Sent. por Aclarar Proyecto. 1 Acdo. Núm. Exp. 770/2024 Secc. Cuarta.
Osorio Campos Inés Olga su Sucesión. Sucesorio Familiar Informe, Primera Secretaria de Este H. Tribunal. 1 Acdo. Núm. Exp. 538/2022.
Pérez González Sergio su Sucesión. Sucesorio Familiar Fecha de Aud. 801. 2 Acdos. Núm. Exp. 148/2025.
Ríos Ramírez Sugey Itzel vs. Pérez López Roberto Carlos. Controversias del Orden Familiar Elaborar Exhorto. 2 Acdos. Núm. Exp. 2132/2024.
Rosas Rojas Teresita Perla vs. Sanabria Montiel Miguel Ángel. Especial Familiar Elaborar Cedula. 1 Acdo. Núm. Exp. 216/2023.
Rosas Escamilla Quintin. Sucesorio Familiar Autorización. 1 Acdo. Núm. Exp. 808/2021.
Ruíz y González Carlos su Sucesión. Sucesorio Familiar Federal Solicita Informe. 1 Acdo. Núm. Exp. 2272/2024 Amparo 38/2024- III.
Silverio Villanueva Alicia Nayelli vs. Venalonzo Moreno Mauricio. Controversias del Orden Familiar Elaborar Cedula. 1 Acdo. Núm. Exp. 2010/2024.
Terrazas Soto Myriam Alejandra vs. Sánchez Hernández Orlando David. Controversias del Orden Familiar Girese Oficio Al Archivo Judicial. 1 Acdo. en Expedientillo. Núm. Exp. 1360/2021.
Valle Hernández María de Lourdes su Sucesión. Sucesorio Familiar Devolución de Minuta Diligenciada, de Oficios 1415, 1416 y 1417. 1 Acdo. Núm. Exp. 92/2025.
Vega Zúñiga Sara. Sucesorio Familiar Girese Oficio Al Archivo Judicial. 1 Acdo. en Expedientillo. Núm. Exp. 172/2019.
Vera Montaño Justino su Sucesión. Sucesorio Familiar Glosar Expedientillo, Autr. Sicor. 1 Acdo. Núm. Exp. 760/2021.
NO PUBLICADOS
Cardoso Contreras Mariana vs. Gallardo Romero Arturo. Controversias del Orden Familiar Billete de Depósito. 1 Acdo. Núm. Exp. 1640/2022.
Flores Hernández Alma Patricia vs. Alcántara Calderón Pablo. Ord. Civil Familiar 1 Acdo. Núm. Exp. 344/2025.
García Sela Romero Erika Paola vs. Pérez Guerrero Eduardo David. Controversias del Orden Familiar Solicitan Se Elabore Ced. de Notificación. 1 Acdo. Núm. Exp. 782/2012 Tomo II.
Godall Sandoval Juan José su Sucesión. Sucesorio Familiar 1 Acdo. Núm. Exp. 346/2025.
Hernández Martínez José Luis. Sucesorio Familiar Solicita Devolución del Contrato de Compraventa. 1 Acdo. en Cuadernillo. Núm. Exp. 1740/2016 Secc. Segunda.
Martínez Rosales Ángel vs. Sánchez Vázquez Rebeca. Especial Familiar Minuta de Oficio. 2 Acdos. Núm. Exp. 488/2024.
Medina García Luis. Sucesorio Familiar Exhiben Nuevo Proyecto de Partición y Solicitan Pasar a Sentencia. 1 Acdo. Núm. Exp. 792/2005 Secc. Cuarta.
Ramírez Macedo Iliana vs. Barrón García Jonathan. Controversias del Orden Familiar Informe BBVA. 1 Acdo. Núm. Exp. 1846/2024 Tomo II.

SOLO CONSULTA
SOLO CONSULTA
SOLO CONSULTA

Ruíz Esparza José Luis. Sucesorio Familiar Autr. de Persona y Elaboración de Cedula de Notif. Ordenada por la Sala. 1 Acdo. en Cuadernillo. Núm. Exp. 1124/2022 Secc. Segunda.

De la Torre y Pimentel Heriberto Cornelio su Sucesión. Sucesorio Familiar 1 Acdo. Núm. Exp. 350/2025.

AUDIENCIA

Ávila Álvarez Mónica Phenelope vs. Espinosa Esquivel Jesús. Aud. Controversias del Orden Familiar 1 Aud. en Cuadernillo. Núm. Exp. 1472/2001 Inc. de Cesación de Pensión Alimenticia.

Érika Belmont Espinosa vs. González Vega Edson Israel. Aud. Con ConveniO (Ar) Controversias del Orden Familiar 1 Audiencia. Núm. Exp. 2170/2024.

Fermín Muñoz Ana Karen vs. Ocaña Cortazar José Leonardo. Aud. Pública (Ar) Controversias del Orden Familiar 1 Audiencia. Núm. Exp. 2326/2024.

LA SECRETARIA DE ACUERDOS
LIC. MARTHA VELASCO GONZÁLEZ

DÉCIMO QUINTO DE LO FAMILIAR

SECRETARÍA "A"
ACUERDOS DEL 14 DE MAYO DEL 2025

Alejos Ramírez Francisco su Sucesión. Sucesorio Familiar Nuevo. 1 Acdo. Núm. Exp. 235/2025 Principal.

Almanza Leyva Marisol vs. Ramírez Chávez Carlos Alberto. Controversias del Orden Familiar Tramite. 1 Acdo. Núm. Exp. 2077/2015.

Álvarez Florido Nohemí vs. Juan Manuel Medina y Santa Anna. Controversias del Orden Familiar Tramite. 1 Acdo. Núm. Exp. 509/2014.

Anaya Martínez David su Sucesión. Sucesorio Familiar Nuevo. 1 Acdo. Núm. Exp. 197/2025 Principal.

Ángeles Quintana Brenda Nallely vs. Rosas Martínez Eduardo. Controversias del Orden Familiar Tramite. 2 Acdos. Núm. Exp. 255/2016.

Anguiano Aguilar Rubén. Sucesorio Familiar Tramite. 1 Acdo. en Expedientillo. Núm. Exp. 119/1992.

Antonio González Celia. Sucesorio Familiar Tramite. 1 Acdo. Núm. Exp. 511/2009 Secc. Cuarta, Partición y Adjudicación.

Aranda Meléndez Patricia vs. Víctor Pacheco Martínez. Controversias del Orden Familiar Tramite. 1 Acdo. Núm. Exp. 65/2005.

Argueta Villegas Oskani vs. Guerra Solís María Alondra. Controversias del Orden Familiar Tramite. 2 Acdos. en Incidente. Núm. Exp. 1957/2021 Cambio de Guardia y Custodia.

Balandra Medina Beatriz vs. Conde Durán Arturo. Especial Familiar Tramite. 1 Acdo. Núm. Exp. 369/2017.

Barraza Juárez Brígida su Sucesión. Sucesorio Familiar Tramite. 2 Acdos. Núm. Exp. 131/2025 Principal.

Bautista Elpidia su Sucesión. Sucesorio Familiar Nuevo y Envio de Exhorto. 1 Acdo. Núm. Exp. 363/2025 Principal.

Bautista Salazar Luis su Sucesión. Sucesorio Familiar Tramite. 2 Acdos. Núm. Exp. 97/2025 Principal.

Bautista Sotelo Sahid Gerardo vs. Florián Sotelo Evelyn Anahi. Controversias del Orden Familiar Tramite. 1 Acdo. Núm. Exp. 859/2020.

Becerril Islas Ana Myrla vs. Sergio Uribe Cortés. Controversias del Orden Familiar Tramite. 1 Acdo. Núm. Exp. 1447/2006.

Becerril Osnaya Felipe. Sucesorio Familiar Tramite. 1 Acdo. Núm. Exp. 443/2012 Secc. Cuarta.

Bizarro Benito Guadalupe. Juris. Voluntaria Familiar Tramite. 1 Acdo. en Expedientillo. Núm. Exp. 29/2025.

Bonilla Montiel Carina. Sucesorio Familiar Tramite. 1 Acdo. Núm. Exp. 1743/2021 Expedientillo.

Brito Vidales Jacqueline Selene vs. Fernando Arzate Uribe. Especial Familiar Tramite. 1 Acdo. Núm. Exp. 1189/2016.

Bustos Jiménez Alejandro vs. Diana Núñez Gordillo. Controversias del Orden Familiar Tramite. 5 Acdos. Núm. Exp. 91/2015 Tomo II.

Cabrera Olvera Dolores. Sucesorio Familiar Acuerdo. 1 Acdo. Núm. Exp. 505/2021 Secc. Segunda.

Camacho y Ramírez Mercedes su Sucesión. Sucesorio Familiar Enviar Exhorto. 1 Acdo. Núm. Exp. 1763/2023 Principal.

Camba Maya Bertha. Sucesorio Familiar Acuerdo. 1 Acdo. en Incidente. Núm. Exp. 1431/2013 Oposición a la Rendición de Cuentas.

Camba Maya Bertha. Sucesorio Familiar Acuerdo. 2 Acdos. Núm. Exp. 1431/2013 Secc. Cuarta.

Carbajal Guerra Gabriela Patricia vs. León Galindo Ricardo Arturo. Controversias del Orden Familiar Tramite. 1 Acdo. Núm. Exp. 293/2024 Principal.

Cariño Cabrera Dulce María vs. Salvador Sánchez Christian. Controversias del Orden Familiar Tramite. 1 Acdo. Núm. Exp. 1409/2023 Principal.

Cañedo Rodríguez Viridiana Esther vs. Gildardo Jesús Villalobos Sánchez. Controversias del Orden Familiar Tramite. 1 Acdo. Núm. Exp. 873/2020 Tomo II.

Custodio Galván Zeltzin vs. Mejía Muñoz José Antonio. Controversias del Orden Familiar Tramite. 1 Acdo. Núm. Exp. 1321/2024 Principal.

Esparza Loera Estefana su Sucesión. Sucesorio Familiar Audiencia. 1 Acdo. Núm. Exp. 1923/2024 Principal.

Flores Martell Tania vs. López Hernández José de Jesús. Controversias del Orden Familiar Acuerdo. 1 Acdo. Núm. Exp. 1461/2024 Principal.

Genis Ávila Emilia. Sucesorio Familiar Tramite. 1 Acdo. Núm. Exp. 1155/2023 Secc. Segunda (Inventario y Avaluó).

Gómez Castillo José de Jesús vs. Gómez Sosa Leonardo Evaristo. Controversias del Orden Familiar Tramite. 1 Acdo. Núm. Exp. 1257/2024.

González Cruz Arturo vs. Rodríguez Cortés Cindy. Controversias del Orden Familiar Audiencia. 1 Acdo. Núm. Exp. 547/2023 Principal.

González Rodríguez José Óscar su Sucesión. Sucesorio Familiar Tramite. 3 Acdos. Núm. Exp. 167/2025 Principal.

González Velázquez Diana Laura vs Almonte Flores Enrique cuaderno incidente de cambio de guardia y custodia 2 acdos. Exp. 1085/2019

Hernández Velázquez Celia Celina vs. Carlos Jacinto Rodríguez Martínez. Especial Familiar Tramite. 1 Acdo. Núm. Exp. 1079/1996.

Hernández Aguilar Carmen. Sucesorio Familiar Tramite. 1 Acdo. Núm. Exp. 2129/2022 Secc. Cuarta.

Lozano López Alejandra Isaura vs. Ortigoza Pérez Iván. Controversias del Orden Familiar Tramite. 1 Acdo. Núm. Exp. 925/2018 Principal Tomo II.

Luna Cerón Dolores vs. José de Jesús Olvera Sánchez. Controversias del Orden Familiar Acuerdo. 4 Acdos. en Incidente. Núm. Exp. 1611/2005 Cesación de Pensión Alimenticia.

Luna Cerón Dolores vs. José de Jesús Olvera Sánchez. Controversias del Orden Familiar Acuerdo. 1 Acdo. en Incidente. Núm. Exp. 1611/2005 Nul. de Actuaciones.

Martínez Cortés Marco Antonio su Sucesión. Sucesorio Familiar Nuevo. 1 Acdo. Núm. Exp. 359/2025 Principal.

Martínez López Graciela. Sucesorio Familiar Tramite. 2 Acdos. Núm. Exp. 1157/2019.

Martínez Nicasio Adriana vs. Hernández Batres Luis Rey. Especial Familiar Tramite. 1 Acdo. en Incidente. Núm. Exp. 241/2020 Inc. de Liquidación de Sociedad Conyugal.

Melgar López Gloria su Sucesión. Sucesorio Familiar Tramite. 1 Acdo. Núm. Exp. 75/2025 Principal.

Mena Rul Isabel. Sucesorio Familiar Tramite. 1 Acdo. Núm. Exp. 911/1997.

Montiel Rivera Mauricio su Sucesión. Sucesorio Familiar Nuevo y Envio de Exhorto. 1 Acdo. Núm. Exp. 349/2025 Principal.

Navarrete Ruíz Hortensia vs. Eugenio Flores González. Controversias del Orden Familiar Tramite. 1 Acdo. Núm. Exp. 1875/2017 Tomo IV.

Nila Lara Paz. Sucesorio Familiar Audiencia. 1 Acdo. en Incidente. Núm. Exp. 829/2013 Remoción de Albacea.

Pérez Jéssica Báez. Controversias del Orden Familiar Tramite. 3 Acdos. en Expedientillo_Expediente_No_Conocido. Núm. Exp. 2029/2023.

Rocha Chávez José su Sucesión. Sucesorio Familiar Nuevo. 1 Acdo. Núm. Exp. 361/2025 Principal.

Romero Romero Luis su Sucesión. Sucesorio Familiar Tramite. 1 Acdo. Núm. Exp. 1609/2024 Principal.

Sánchez Maldonado Pedro su Sucesión. Sucesorio Familiar Nuevo. 1 Acdo. Núm. Exp. 303/2025 Principal.

Schwartz Shkoorman Perla. Sucesorio Familiar Tramite. 1 Acdo. Núm. Exp. 91/2022 Anexo.

SOLO CONSULTA
SOLO CONSULTA
SOLO CONSULTA

Solano Rojas Francico. Sucesorio Familiar Acuerdo. 1 Acdo. en Incidente. Núm. Exp. 259/1973 Secc. Primera Inc. de Repos. de Constancias y Autos.
Soto Rodríguez Antonio. Sucesorio Familiar Tramite. 1 Acdo. en Expedientillo. Núm. Exp. 569/2020.
Tovar Tovilla Anaid Elisa vs. Paredes Candia Jorge Adrián. Especial Familiar Tramite. 1 Acdo. Núm. Exp. 2105/2016.
Tovar Tovilla Anaid Elisa vs. Paredes Candia Jorge Adrián. Especial Familiar Tramite. 2 Acdos. en Incidente. Núm. Exp. 2105/2016 de Pensión Alimenticia.
Valeriano Becerril Pedro. Sucesorio Familiar Tramite. 3 Acdos. Núm. Exp. 223/2023 Principal.
Yáñez Sotelo Eduardo Ismael vs. Castañeda Márquez Naomi Alejandra. Controversias del Orden Familiar Acuerdo. 1 Acdo. Núm. Exp. 205/2023 Principal.
De Los Ríos García Karen Nayely vs. Pérez Montero Francisco Abraham. Controversias del Orden Familiar Tramite. 2 Acdos. Núm. Exp. 1029/2019.
Álvarez Cabello Miriam Haydee vs. García Zárate José Alejandro. Especial Familiar Tramite. 1 Acdo. Núm. Exp. 1679/2019.
MAL PUBLICADOS
Pérez Mendoza Fernando su Sucesión. Sucesorio Familiar 1 Acdo. Núm. Exp. 85/2025 Principal.

LA SECRETARIA DE ACUERDOS
MTRA. CATALINA ORTEGA ROBLEDO

SECRETARÍA "B"
ACUERDOS DEL 14 DE MAYO DEL 2025

Acuña Aburto Isaac vs. Juárez López Amalinally. Controversias del Orden Familiar 1 Acdo. Núm. Exp. 1580/2022 Principal Tomo II.
Aguilar López Adriana vs. Castillo Rodríguez Carlos Alberto. Especial Familiar 1 Acdo. en Incidente. Núm. Exp. 84/2024 Consecuencias Inherentes a la Disol. del Vinculo Mat.
Aguirre Gutiérrez Martha Marlene vs. Malpica Gordiano Ivi. Especial Familiar 2 Acdos. en Incidente. Núm. Exp. 504/2022 Cancel. y/o Modificación de Régimen de Visitas Tomo II.
Alejaldre Flores Raúl vs. Gutiérrez Vigil Laura Leticia. Controversias del Orden Familiar 2 Acdos. Núm. Exp. 1800/2024 Principal.
Arriaga Perea Diana vs. García de la Rosa Héctor Rubén. Vía de Apremio Familiar 1 Acdo. Núm. Exp. 1154/2024 Principal.
Bastidas Argote Silvia su Sucesión. Sucesorio Familiar Nuevo. 1 Acdo. Núm. Exp. 360/2025 Principal.
Borja Lara Carmela vs. Villanueva Rendón Héctor Francisco. Controversias del Orden Familiar 2 Acdos. Núm. Exp. 322/2024 Principal.
Brizuela Romo Érika Guadalupe vs. Ibinarriaga Carrascosa Bertíny. Controversias del Orden Familiar 1 Acdo. Núm. Exp. 764/2023 Principal.
Burgos Carvajal Carlos vs. Parra Valenzuela Mireya. Especial Familiar 1 Acdo. Núm. Exp. 1354/2022 Principal.
Castañeda Hernández María Luisa vs. Serna Solís Gerardo. Controversias del Orden Familiar 2 Acdos. Núm. Exp. 1692/2024 Principal.
Cerezo Sánchez Adriana Alejandra vs. Gustavo Rodríguez Martínez. Controversias del Orden Familiar 1 Acdo. en Incidente. Núm. Exp. 1130/2015 Inc. de Cambio de Guarda y Custodia.
Cervantes Cruz Antonio vs. Valdenegro Ramírez Sandra Betzur. Especial Familiar 2 Acdos. Núm. Exp. 1444/2017.
Cervantes Vidal Ana Beatriz vs. Rodríguez Romero Óscar Eduardo. Controversias del Orden Familiar Exh. Dada. 1 Acdo. en Incidente. Núm. Exp. 1500/2019 Cump. de Convenio.
Chavarría Rueda Fernando su Sucesión. Sucesorio Familiar 1 Acdo. Núm. Exp. 82/2025 Principal.
Chimal García Jéssica Guadalupe vs. Soto Sánchez Erik Ángel. Controversias del Orden Familiar 1 Acdo. Núm. Exp. 2266/2024 Principal.
Coronel Ortega Juan. Sucesorio Familiar 1 Acdo. Núm. Exp. 1608/2005 Principal Tomo II.
Coronel Rosales Alix Patsy vs. Rafael Sandoval Loran. Controversias del Orden Familiar 1 Acdo. Núm. Exp. 1362/2015.
David Porter Lourdes Berenice vs. Hugo David Bravo Caballero. Controversias del Orden Familiar 1 Acdo. Núm. Exp. 1384/2017 Principal Tomo II.
Enríquez Cristóbal Luis vs. Hernández García María de Lourdes. Especial Familiar 1 Acdo. en Incidente. Núm. Exp. 700/2019 Inc. de Pensión Alimenticia.
Espinosa Cornejo Luis Alberto su Sucesión. Sucesorio Familiar 1 Acdo. Núm. Exp. 1074/2024 Principal.
Espinosa Galindo Daniel. Sucesorio Familiar 1 Acdo. Núm. Exp. 1212/2013.
Espinosa Herrera Jenny Natali vs. Bernal Cuahonte Alejandro. Controversias del Orden Familiar 2 Acdos. Núm. Exp. 1520/2023.
Fabila Calderón Jorge Issac vs. Torres Rivera María de Los Ángeles. Controversias del Orden Familiar 1 Acdo. Núm. Exp. 1890/2024 Principal.
Fernández Palma Ernesto su Sucesión. Sucesorio Familiar 1 Acdo. Núm. Exp. 272/2025 Principal.
Flores Ríos José Alberto vs. Hernández Rodríguez Blanca Ivonne. Especial Familiar 1 Acdo. en Incidente. Núm. Exp. 408/2018 Cancel. de Pensión Alimenticia.
Gallegos Rivera Liliana vs. Merchan Mayorga Michel Miguel. Controversias del Orden Familiar 2 Acdos. Núm. Exp. 1706/2024 Principal.
García Durán José Jaciel. Juris. Voluntaria Familiar Nuevo. 1 Acdo. Núm. Exp. 362/2025 Principal.
García González Lucero Aurora vs. Hernández Monroy Jesús. Controversias del Orden Familiar Sala. 1 Acdo. Núm. Exp. 2294/2024 Principal.
García Lagunes José Alberto vs. Elizabeth García Ruíz. Especial Familiar 1 Acdo. en Amparo. Núm. Exp. 870/2018 439/2025-Ix.
González Cruz Gema Arcelia vs. Ramírez Sandoval Wenceslao Humberto. Controversias del Orden Familiar 1 Acdo. Núm. Exp. 1080/2023 Principal.
Gris Caballero Carlos su Sucesión. Sucesorio Familiar 1 Acdo. en Incidente. Núm. Exp. 858/2015 Inc. para Entrega de Inmueble.
Guerrero Jiménez Jorge Juan vs. Montiel Reyes Nancy Araceli. Especial Familiar 1 Acdo. Núm. Exp. 2168/2023 Principal.
Hernández Crespo Mario Eddie. Sucesorio Familiar 1 Acdo. Núm. Exp. 794/2017.
Hernández García David. Sucesorio Familiar 1 Acdo. en Amparo. Núm. Exp. 58/2005 778/2024.
Hilario Corona Saúl vs. Bonilla Plancarte Sabi Nery. Controversias del Orden Familiar 1 Acdo. Núm. Exp. 992/2022 Principal.
López Bello Manuel su Sucesión. Sucesorio Familiar Nuevo. 1 Acdo. Núm. Exp. 266/2025 Principal.
Martínez López Martha Patricia vs. Salinas Barrera Jaime David. Especial Familiar 1 Acdo. en Incidente. Núm. Exp. 1060/2013 Inc. de Incremento de Pensión Alimenticia.
Martínez Rojas Luis Alberto vs. Recendiz Velázquez Joselin Sarai. Controversias del Orden Familiar 1 Acdo. en Incidente. Núm. Exp. 264/2021 Inc. de Cambio de Guardia y Custodia.
Méndez Gómez Cristina vs. Sánchez Sánchez Benito. Especial Familiar 1 Acdo. Núm. Exp. 1024/2014.
Mendoza Tinajero Néstor Iván vs. Ramírez Ramírez Zaray. Controversias del Orden Familiar 1 Acdo. Núm. Exp. 1184/2022 Principal Tomo II.
Merino Guerrero María Fernanda vs. Lopéz Maldonado Arturo. Controversias del Orden Familiar 1 Acdo. Núm. Exp. 428/2023 Principal.
Nadales Quezada Ana María vs. Ceja Carrillo Manuel Alejandro. Especial Familiar 1 Acdo. Núm. Exp. 890/2024 Principal.
Pasquel Ruíz Enriqueta Adriana vs. Saval Pérez Arturo José. Especial Familiar 1 Acdo. Núm. Exp. 1466/2017 Principal Tomo II.
Pérez Locano Pamela Guadalupe vs. Romero Quiroz Octavio. Controversias del Orden Familiar 1 Acdo. Núm. Exp. 1046/2020.
Pinillos Arguello Jhael Gerardo vs. Estrada Benítez Lesli. Controversias del Orden Familiar 2 Acdos. Núm. Exp. 394/2024 Principal.
Piña Velázquez María. Sucesorio Familiar Dada. 1 Acdo. Núm. Exp. 1784/2024 Principal.
Ramírez Cabrera José Octavio vs. De la Cruz Santos Edith. Controversias del Orden Familiar 1 Acdo. Núm. Exp. 2130/2023 Principal.
Ramos Languren Martín vs. Medina Rosas Dulce María. Controversias del Orden Familiar 1 Acdo. Núm. Exp. 1244/2024 Principal.
Ramos Tostado Gadalupe vs. Espino Hernández Daniel. Especial Familiar 1 Acdo. en Incidente. Núm. Exp. 846/2023 Pensión

SOLO CONSULTA
SOLO CONSULTA
SOLO CONSULTA

Alimenticia Definitiva, Pensión Compensatoria y Liquidación de la Sociedad Conyugal.
Ruíz Ramírez Leodegario su Sucesión. Sucesorio Familiar 1 Acdo. Núm. Exp. 28/2025 Principal.
Salas Gómez Blanca Estela vs. Rafael García Ceballos. Controversias del Orden Familiar 1 Acdo. en Incidente. Núm. Exp. 512/1995 Convn. de Cancel. de Alimentos.
Sánchez López Juana su Sucesión. Sucesorio Familiar 1 Acdo. Núm. Exp. 140/2025 Principal.
Soriano Pérez Claudia Liliana vs. Maldonado Meza Octavio. Especial Familiar 1 Acdo. Núm. Exp. 960/2023 Principal.
Suárez Romero Bernardino su Sucesión. Sucesorio Familiar 1 Acdo. Núm. Exp. 128/2025 Principal.
Tlatelpa Bravo Samari Guadalupe vs. Contreras Marín Juan Luis. Controversias del Orden Familiar 1 Acdo. Núm. Exp. 2042/2023 Principal.
Toledano Cruz Iyami vs. Fuentes Calzada Pablo Samuel. Especial Familiar Acdo. Aclaratorio. 1 Acdo. Núm. Exp. 564/2024 Principal.
Virto Sánchez Diana Osiris vs. Ramírez Vázquez Eduardo Omar. Controversias del Orden Familiar 2 Acdos. Núm. Exp. 1756/2024 Principal.
Zárate Morales Balbina su Sucesión. Sucesorio Familiar 4 Acdos. Núm. Exp. 2184/2024 Principal.
Del Río Sánchez Raymundo vs. Galnares Mier Terán Verónica Guadalupe. Ord. Civil Familiar 1 Acdo. en Incidente. Núm. Exp. 2230/2016 Inc. de Desocup. y Entrega de Inmueble.

MAL PUBLICADOS

Priego Hernández Ana Taeko vs. Reynoso Santos Nazario Jonathan. Especial Familiar mal Pub. 1 Acdo. en Incidente. Núm. Exp. 340/2020 Modificación de Régimen de Visitas y Convivencia.

AUDIENCIA

Hernández Luna Diana Elizabeth vs. Aranda Medina Iván. Controversias del Orden Familiar 1 Audiencia. Núm. Exp. 2244/2024 Principal.
Rueda Ruíz Nallely Sarai vs. Díaz Quñones Edgar. Aud. Turna a Sent. Controversias del Orden Familiar 1 Audiencia. Núm. Exp. 706/2021.
Vega Olguín Rosa María su Sucesión. Aud. 801 Sucesorio Familiar. 1 Audiencia. Núm. Exp. 1950/2023 Principal.

LA SECRETARIA DE ACUERDOS
LIC. JANETH ARELLANO NICOLAS

DÉCIMO SEXTO DE LO FAMILIAR

SECRETARÍA "A"
ACUERDOS DEL 14 DE MAYO DEL 2025

Ambriz Téllez Abraham. Int. Acmt. 1 Acdo. Núm. Exp. 983/2000.
Barrera Sánchez Wendy Lizbeth vs. Bello Tinoco Marco Antonio. Controversias del Orden Familiar Tgc. 1 Acdo. Núm. Exp. 1305/2021 Principal.
Cabrera Cardona Brenda vs. Amador García Adán Edmundo. Controversias del Orden Familiar Tgc. 1 Acdo. en Incidente. Núm. Exp. 319/2024 Inc. de Incumplimiento de Convenio.
Calero Fuentes María de Los Ángeles vs. Jiménez Salinas Abel. Controversias del Orden Familiar Acmt. 1 Acdo. Núm. Exp. 1839/2023 Principal.
Capetillo Campos Basilio Francisco. Sucesorio Familiar Tgc. 1 Acdo. Núm. Exp. 1467/2021 Principal.
Cardona Aguilar Elizabeth vs. Díaz Ochoa Juan Antonio. Controversias del Orden Familiar Tgc. 3 Acdos. Núm. Exp. 1591/2024.
Castañón Ramírez Noé Fernando vs. López García Mayte. Controversias del Orden Familiar Pph. 3 acdos. en otros. núm. exp. 1311/2017 cuad. de pet. especial, (quinto).
Castro García Yéssica vs. Maldonado Corrales Miguel Ángel. Controversias del Orden Familiar Acmt. 1 Acdo. Núm. Exp. 1135/2022 Tomo Dos.
Chavarría Pérez Cristóbal Ernesto. Sucesorio Familiar Acmt. 1 Acdo. Núm. Exp. 541/2019.
Chávez Castro Ángel su Sucesión. Sucesorio Familiar Pph. 1 Acdo. Núm. Exp. 353/2025.
Cortés Mora Mercedes vs. Cortés Mora Mercedes. Sucesorio Familiar Tgc. 1 Acdo. en Incidente. Núm. Exp. 559/2018 Inc. de Remoción de Albacea.
Damián Torres Ma Jesús. Sucesorio Familiar Pph. 1 Acdo. en Otros. Núm. Exp. 1033/2021 Segunda Sección.
Escobar Skinfill Liliana vs. Chávez Michel Eduardo Alexandro. Controversias del Orden Familiar Acmt. 1 Acdo. Núm. Exp. 2233/2024.
Espinoza del Ángel Aylet vs. Arellano Moreno Ricardo Eric. Controversias del Orden Familiar Acmt. 1 Acdo. Núm. Exp. 871/2018.
Esquivel Álvarez Julio Daniel vs. Martínez Contreras Evelyn Paola. Controversias del Orden Familiar Tgc. 1 Acdo. en Incidente. Núm. Exp. 291/2019 Inc. de Cambio de Guarda y Custodia.
Gallegos Romero José Magdaleno Eliezer su Sucesión. Sucesorio Familiar Tgc. 1 Acdo. Núm. Exp. 1343/2024.
Gamboa Mendoza Armando vs. Julieta Valdéspino Baños. Div. Nec. Acmt. 1 Acdo. Núm. Exp. 11/1991.
García Hernández Nancy. Ord. Civil Familiar Pph. 1 Acdo. Núm. Exp. 359/2025.
García Luna Laura Angélica vs. Bazán Mateos Víctor Manuel. Controversias del Orden Familiar Acmt. 1 Acdo. Núm. Exp. 1945/2023 Principal.
García Ortiz Araceli vs. Martínez Jáuregui Moshe Dayan. Controversias del Orden Familiar Tgc. 1 Acdo. en Incidente. Núm. Exp. 1905/2014 Inc. de Aumento de Pensión Alimenticia Dos.
Gómez Ruelas Mónica Patricia vs. Mejía Sánchez Jesús Antonio. Controversias del Orden Familiar Acmt. 1 Acdo. Núm. Exp. 1849/2016 Principal Tomo II.
González Cruz Alberto. Sucesorio Familiar Tgc. 1 Acdo. en Otros. Núm. Exp. 1411/2017 Segunda Sección.
González de Jesús María vs. Sucesión Su. Sucesorio Familiar Acmt. 1 Acdo. en Incidente. Núm. Exp. 1203/2010 Inc. de Remoción de Albacea.
Guerrero Torres Selene vs. Velázquez Ávila Luis Antonio. Controversias del Orden Familiar Tgc. 1 Acdo. Núm. Exp. 1067/2016.
Hernández Muñoz Jesús su Sucesión. Sucesorio Familiar Pph. 1 Acdo. Núm. Exp. 321/2025.
Hernández Quintero María del Carmen su Sucesión. Sucesorio Familiar Acmt. 1 Acdo. en Expedientillo. Núm. Exp. 61/2024 Expedientillo.
Islas González María del Consuelo su Sucesión. Sucesorio Familiar Pph. 1 Acdo. Núm. Exp. 347/2025.
Juárez García Candelaria vs. Pérez García César. Controversias del Orden Familiar Tgc. 1 Acdo. Núm. Exp. 2067/2023.
López Hernández Francisco su Sucesión. Sucesorio Familiar Pph. 1 Acdo. Núm. Exp. 2441/2024.
Luna Huerta José Gerardo. Sucesorio Familiar Pph. 1 Acdo. en Incidente. Núm. Exp. 385/2021 Inc. de Remoción de Albacea II.
Luna de la Torre José Arturo. Sucesorio Familiar Tgc. 1 Acdo. Núm. Exp. 1539/2017.
Martínez Gurrusquieta Marco Antonio vs. Huerta Alonso Sonia. Especial Familiar Acmt. 1 Acdo. en Incidente. Núm. Exp. 1995/2012 Inc. de Incremento de Pensión Alimenticia.
Martínez Mejía Ezequiel su Sucesión. Sucesorio Familiar Tgc. 1 Acdo. Núm. Exp. 27/2025.
Méndez Suárez María Fernanda vs. Juárez Castro Ángel. Controversias del Orden Familiar Tgc. 1 Acdo. Núm. Exp. 1745/2024.
Monroy Castillo Dalet vs. Rosas Hernández Francisco Javier. Especial Familiar Tgc. 1 Acdo. Núm. Exp. 1999/2013.
Monroy Álvarez Martha vs. Blas Pérez Constantino. Controversias del Orden Familiar Acmt. 1 Acdo. en Otros. Núm. Exp. 481/2007 Inc. de Cancel. de Pensión.
Morales Mares Olga Yuritzi vs. Ramírez Garduza Juan Carlos. Controversias del Orden Familiar Tgc. 1 Acdo. Núm. Exp. 2225/2024.
Moreno Mauleon Daniel y Moreno Mauleon Israel y Moreno Mauleon Miguel Ángel y Moreno Mauleon Nadia Odalid y Moreno Mauleon Yéssica Berenice y Moreno Mauleon Kenya Lizbeth vs. Moreno Mauleon Octavio. Sucesorio Familiar Pph. 1 Acdo. Núm. Exp. 355/2025.
Nájera Fitz Faustino y Sedano Herrera Susana vs. Nájera Sedano Susana Berenice y Álvarez Gómez Daniel. Controversias del Orden Familiar Acmt. 1 Acdo. Núm. Exp. 1227/2023 Principal.
Natividad Álvarez Crescencio su Sucesión. Sucesorio Familiar Pph. 1 Acdo. Núm. Exp. 351/2025.
Ojo de Agua Ortega Miguel su Sucesión. Sucesorio Familiar Acmt. 1 Acdo. Núm. Exp. 889/2024.

SOLO CONSULTA
SOLO CONSULTA
SOLO CONSULTA

Osornio Tovar Marcelina su Sucesión. Sucesorio Familiar Pph. 1 Acdo. Núm. Exp. 349/2025.
Pedraza Castillo Angélica Patricia vs. Ríos Argote Leonardo. Controversias del Orden Familiar Tgc. 1 Acdo. en Incidente. Núm. Exp. 1311/2013 Inc. de Cese de Pensión Alimenticia.
Quiroz Moreno María Fernanda vs. Cordero Martínez Carlos Alberto. Controversias del Orden Familiar Acmt. 1 Acdo. Núm. Exp. 863/2024.
Ramírez Flores Maribel vs. Reza Matías Arturo Alejandro. Cont. Ord. Fam. Acmt. 1 Acdo. Núm. Exp. 1583/2011.
Rivera Sánchez María Guadalupe vs. Sandoval Rivera Georgina Nancy y Sandoval Rivera Ada Lizbeth. Controversias del Orden Familiar Acmt. 1 Acdo. Núm. Exp. 1907/2024.
Rodríguez Luna Jovita vs. Gabriel Trujillo Aguilar. Controversias del Orden Familiar Acmt. 4 Acdos. en Incidente. Núm. Exp. 567/2008 Inc. de Cesación de Pensión Alimenticia.
Salazar Nájera Enrique e Irene Díaz Palavacini. Ord. Civil Familiar Acmt. 1 Acdo. en Incidente. Núm. Exp. 1249/1980 Inc. de Incumplimiento de Convenio.
Sánchez Chávez Miguel Ángel su Sucesión. Sucesorio Familiar Tgc. 1 Acdo. Núm. Exp. 2285/2024.
Sierra Esparza Edgar vs. Díaz Fernández Jckqueline. Ord. Civil Familiar Tgc. 1 Acdo. Núm. Exp. 1385/2014.
Sosa Mendoza Tulia Francisca vs. Javier Zaragoza Zárate. Ord. Civil Familiar Acmt. 1 Acdo. en Incidente. Núm. Exp. 785/2002 Inc. de Liquidación de Sociedad Conyugal.
Soto Vega Valeria Mariel vs. Rivera Suastegui Christian Michael. Controversias del Orden Familiar Tgc. 1 Acdo. Núm. Exp. 1513/2024.
Stephens Zepeda María de Jesús. Sucesorio Familiar Tgc. 1 Acdo. en Incidente. Núm. Exp. 1417/2017 Inc. de Remoción de Albacea.
Téllez Reséndiz Fernanda vs. García Moreno Andrés. Controversias del Orden Familiar Acmt. 1 Acdo. Núm. Exp. 2165/2024.
Tinoco Fragoso José su Sucesión. Sucesorio Familiar Tgc. 1 Acdo. Núm. Exp. 2475/2024.
Torres Galindo Norma Angélica vs. Celis Aguilar Iván Jassiel. Controversias del Orden Familiar Acmt. 1 Acdo. Núm. Exp. 795/2022 Principal.
Torres Garduño Amellalli vs. Márquez Flores Gabriel. Controversias del Orden Familiar Yhsg. 1 Acdo. en Otros. Núm. Exp. 1983/2019 Tomo III del Principal.
Trejo Rodríguez Brayan Braulio vs. López Domínguez Diana Jaquelíne. Controversias del Orden Familiar Acmt. 2 Acdos. Núm. Exp. 1695/2024.
Valencia Pacheco Ricardo su Sucesión. Sucesorio Familiar Pph. 1 Acdo. Núm. Exp. 357/2025.
Varios. Controversias del Orden Familiar Tgc. 1 Acdo. en Expedientillo. Núm. Exp. 10001/2025.
Vázquez Vázquez Yara vs. Méndez Montes de Oca Adolfo. Controversias del Orden Familiar Tgc. 1 Acdo. Núm. Exp. 663/2017.
Vidal Benavides Margarita del Carmen vs. Fuentes Consuelos Rubén. Controversias del Orden Familiar Acmt. 1 Acdo. Núm. Exp. 1997/2017.
Vilchis Cruz María del Carmen su Sucesión. Sucesorio Familiar Acmt. 1 Acdo. Núm. Exp. 145/2025.
Villa Domínguez Fernando vs. Peña Cuevas Claudia María Luisa. Controversias del Orden Familiar Acmt. 2 Acdos. en Otros. Núm. Exp. 33/2021 Tercer Tomo.
Villanueva Castillo Evangelina vs. Francisco Olguín Marcilli y Olgui Marcilli Francisco. Ord. Civil Familiar 1 Acdo. en Incidente. Núm. Exp. 703/2005 Tomo IV Liquidación Sociedad Conyugal.
De la Luz González Alejandra vs. Cabello Montoya Emmanuel. Controversias del Orden Familiar Acmt. 1 Acdo. Núm. Exp. 1313/2018.

NO PUBLICADOS

Godínez Ceballos Estefania Nicole vs. Garrido García Juan Carlos. Controversias del Orden Familiar Acmt. 2 Acdos. en Incidente. Núm. Exp. 1425/2021 Inc. de Aumento de Pensión Alimenticia.

SENTENCIAS DEFINITIVAS DEL 14 DE MAYO DEL 2025 NO PUBLICADOS

Martín del Campo Dávila Ianira Elena. Juris. Voluntaria Familiar Alr 1 Núm. Exp. 1841/2024

LA SECRETARIA DE ACUERDOS
MTRA. PATRICIA PANTOJA HERNÁNDEZ

SECRETARÍA "B"
ACUERDOS DEL 14 DE MAYO DEL 2025

Archundia Chávez María Enriqueta vs. Vázquez Muñiz José María. Controversias del Orden Familiar Spv. 1 Acdo. Núm. Exp. 1168/2007.
Arestegui Domínguez José de Jesús. Sucesorio Familiar Spv. 1 Acdo. Núm. Exp. 616/2017.
Barrera Mandujano Israel Mario su Sucesión. Sucesorio Familiar Lcr. 1 Acdo. Núm. Exp. 258/2025.
Caballero Estrada Blanca Estela su Sucesión. Sucesorio Familiar Lcr. 1 Acdo. Núm. Exp. 256/2025.
Castro Reyes Gabriel Donato Rafael. Ord. Civil Familiar Lcr. 1 Acdo. Núm. Exp. 1844/2014.
Chávez Hernández Evel su Sucesión. Sucesorio Familiar Rrc. 1 Acdo. Núm. Exp. 180/2025.
Covarrubias Morán Gabriela vs. Lagard Reyes Jorge Alberto. Ord. Civil Familiar Spv. 1 Acdo. en Incidente. Núm. Exp. 2236/2014 Inc. de Cambio de Guarda y Custodia.
Ezquivel Moreno Claudia Cecilia su Sucesión. Sucesorio Familiar Spv. 1 Acdo. Núm. Exp. 204/2025.
Fuentes Campos Andrés su Sucesión. Sucesorio Familiar Lcr. 1 Acdo. Núm. Exp. 360/2025.
García Celis Luis Enrique su Sucesión. Sucesorio Familiar Rrc. 1 Acdo. Núm. Exp. 2462/2024.
Gil Ramírez Cecilia vs. Rocha Ramírez Cesáreo Octavio. Controversias del Orden Familiar Lmm. 1 Acdo. Núm. Exp. 1350/2021 Principal.
Guauxochitl Cruz Yunuen Jahanai vs. Martínez Pacheco Edgar Fidel. Controversias del Orden Familiar Spv. 1 Acdo. Núm. Exp. 688/2019.
Guzmán Ponce Oswaldo vs. Romo Rosas Olivia Lizette. Controversias del Orden Familiar Spv. 1 Acdo. Núm. Exp. 258/2024.
Hamard Escobedo René Eduardo vs. Urrutia Zamudio Adriana Guadalupe. Controversias del Orden Familiar Rrc. 1 Acdo. en Otros. Núm. Exp. 1942/2019 Tomo III del Principal.
Herrasti Solís Iliana vs. Del Río Poceros Christian. Controversias del Orden Familiar Lcr. 1 Acdo. en Otros. Núm. Exp. 2206/2023 Tomo III del Principal.
Levy Fernández Gerardo Patricio su Sucesión. Sucesorio Familiar 1 Acdo. Núm. Exp. 1978/2024.
Macedo Hernández Marcos Alberto vs. López Chávez Karla María. Especial Familiar Spv. 1 Acdo. Núm. Exp. 1136/2022 Principal.
Martínez Fernández Carlos. Sucesorio Familiar Lcr. 1 Acdo. Núm. Exp. 128/2021.
Martínez Ramírez Héctor su Sucesión. Sucesorio Familiar Lcr. 1 Acdo. Núm. Exp. 308/2025.
Mejía Gutiérrez Marco Antonio vs. Zárate González Jacquelin. Controversias del Orden Familiar Spv. 1 Acdo. Núm. Exp. 2140/2017.
Mendoza González Bonifacio su Sucesión. Sucesorio Familiar Lcr. 1 Acdo. Núm. Exp. 364/2025.
Miranda Flores Ignacio Cándido su Sucesión. Sucesorio Familiar Lcr. 1 Acdo. Núm. Exp. 2456/2024.
Nava González Griselda vs. García Montoya Miguel Ángel. Especial Familiar Lmm. 1 Acdo. Núm. Exp. 1058/2018.
Ortega Mata Ofelia su Sucesión. Sucesorio Familiar Lcr. 1 Acdo. Núm. Exp. 126/2025.
Pérez Barranco Isbella vs. Pérez Garza Luis Octavio. Controversias del Orden Familiar Rrc. 1 Acdo. Núm. Exp. 2300/2024.
Pérez Ramírez Aurora vs. Silva Herbert Biaani Linnette. Controversias del Orden Familiar Lcr. 1 Acdo. Núm. Exp. 1870/2024.
Pérez Zúñiga Adrián su Sucesión. Sucesorio Familiar Spv. 1 Acdo. Núm. Exp. 202/2025.
Pineda Velázquez Esperanza vs. Sucesorio Familiar Spv. 1 Acdo. Núm. Exp. 910/2013.
Ruíz Niño Karen Gabriela vs. Tolentino Zúñiga Alexander. Controversias del Orden Familiar Spv. 1 Acdo. Núm. Exp. 658/2020.
Salinas Juárez Mauricio vs. Cid Illana Tatiana Iztcel. Controversias del Orden Familiar Lmm. 1 Acdo. Núm. Exp. 2070/2015 Tomo II.
Sánchez Juan Alfredo vs. Díaz Ramírez Cynthia. Controversias del Orden Familiar Rrc. 1 Acdo. Núm. Exp. 1450/2024.
Sánchez Vázquez Ariadna vs. Caballero Zamora Miguel. Controversias del Orden Familiar Spv. 1 Acdo. en Incidente. Núm. Exp. 1098/2006 Inc. de Reduc. de Pensión Alimenticia.

SOLO CONSULTA
SOLO CONSULTA
SOLO CONSULTA

Templos Fernández Ma Isabel vs. Martínez Fernández Carlos su Sucesión y Chávez Rodríguez María de la Luz. Sucesorio Familiar Lcr. 1 Acdo. Núm. Exp. 1790/2022 Principal.
Trejo Palacios José Guadalupe. Sucesorio Familiar Spv. 1 Acdo. Núm. Exp. 536/1989.
Vargas Vargas Regino. Sucesorio Familiar Lcr. 1 Acdo. Núm. Exp. 622/2005 Principal Tomo II.
AUDIENCIA
Miranda Gómez Vanessa Yamile vs. Santiago Gómez Damián. Rrc Controversias del Orden Familiar 1 Aud. en Incidente. Núm. Exp. 356/2022 Inc. de Modificación de Visitas y Convivencias.
Miranda Gómez Vanessa Yamile vs. Santiago Gómez Damián. Rrc Controversias del Orden Familiar 1 Aud. en Otros. Núm. Exp. 356/2022 Vía de Apremio.
Padua Flores Nalleli vs. Romero Carmona Jesús. Avgj Platica Menor Controversias del Orden Familiar 1 Audiencia. Núm. Exp. 1932/2024.
Salinas Juárez Mauricio vs. Cid Illana Tatiana Iztcel. Rrc Controversias del Orden Familiar 1 Aud. en Incidente. Núm. Exp. 2070/2015 Inc. de Recucción de Pensión Alimenticia.

SENTENCIAS DEFINITIVAS DEL 14 DE MAYO DEL 2025

Cruz Florencio Eugenia Fátima y Hinojosa Cruz Bryan vs. Hinojosa Velazco Ricardo. Controversias del Orden Familiar Ynsg 1 Núm. Exp. 832/2022 Principal

LA SECRETARIA DE ACUERDOS
LIC. LETICIA CANO RAMÍREZ

DÉCIMO SÉPTIMO DE LO FAMILIAR

SECRETARÍA "A"
ACUERDOS DEL 14 DE MAYO DEL 2025

Acosta Carmona Daniel vs. Jaimes López Gisela Berenice. Especial Familiar 1 Acdo. Núm. Exp. 1131/2023.
Aldama Alatriste Laura Helena vs. Sosa Matías Luis Eli. Controversias del Orden Familiar Billete. 1 Acdo. Núm. Exp. 117/2022.
Amaya Andrade Susana vs. Alejandro Rosado Pabst. Controversias del Orden Familiar Requerimiento 24 Horas (Ya Enviado). 1 Acdo. en Amparo. Núm. Exp. 569/2020 939/2024, 488/2025 y 489/2025.
Ávila Vera Carla Paola y Ávila Vera José Daniel vs. Ávila Díaz José Gabriel. Controversias del Orden Familiar Concede Susp. Definitiva. 1 Acdo. en Amparo. Núm. Exp. 227/2024 515/2025.
Borja Hernández Francisco su Sucesión. Sucesorio Familiar 1 Acdo. Núm. Exp. 1837/2024.
Cortés Sánchez Irma Delfina su Sucesión. Sucesorio Familiar Sustituye Testigos Jjma. 2 Acdos. Núm. Exp. 1121/2024.
Cruz Sánchez María Luisa su Sucesión. Sucesorio Familiar Prevención. 1 Acdo. Núm. Exp. 361/2025.
Durán Paniagua Guadalupe Elisa vs. Rafael Armando Castro Jiménez. Controversias del Orden Familiar 1 Acdo. Núm. Exp. 615/2018.
Enríquez Hernández Eunice vs. Cortés Carreto Aarón. Controversias del Orden Familiar 3 Acdos. Núm. Exp. 1555/2024.
Figueroa Rojas María del Rocío. Controversias del Orden Familiar Expdllo. Jjma. 1 Acdo. Núm. Exp. 437/2023 Principal.
Gallo Ramos Carlos su Sucesión. Sucesorio Familiar Exhibe Acta Naci Jjma. 1 Acdo. Núm. Exp. 1463/2021 Principal.
Garrido Alcocer Betsabe Eugenia vs. Osvaldo Octavio Olivero Magariño. Controversias del Orden Familiar Exhiben Conveni Ratificado y Se Previenen Jjma. 1 Acdo. Núm. Exp. 551/2016.
Gómez del Prado Humberto su Sucesión. Sucesorio Familiar Sin Lugar de Acordar Jjma. 1 Acdo. Núm. Exp. 2429/2024.
González Rodríguez Jaime su Sucesión. Sucesorio Familiar 4 Acdos. Núm. Exp. 143/2025.
González Valencia Norma María vs. Medina Moreno Cecilio. Especial Familiar Billete. 1 Acdo. en Incidente. Núm. Exp. 1295/2012 Bis. 1 Inc. de Fijación de Pensión Alimenticia.
González Limón Anel del Rosario y Islas Ocegueda Luis José. Controversias del Orden Familiar 1 Acdo. Núm. Exp. 1557/2024 Principal.
Guzmán Castro Verónica Adelaida vs. Herrera Tlacomulco Luis Vicente. Controversias del Orden Familiar Expedientillo. 1 Acdo. Núm. Exp. 2029/2016.
Hernández González Yadira vs. Enríquez Hernández José Alejandro. Controversias del Orden Familiar Varios. 2 Acdos. Núm. Exp. 963/2023 Tomo II.
Illescas Casasola Luis su Sucesión. Sucesorio Familiar 1 Acdo. Núm. Exp. 209/2025.
Islas González Edwin vs. Flores Lozada Nelida Alejandra. Especial Familiar a Constancias. 2 Acdos. Núm. Exp. 893/2019.
Islas González Edwin vs. Flores Lozada Nelida Alejandra. Especial Familiar Se Desecha Incidente. 1 Acdo. en Incidente. Núm. Exp. 893/2019 Inc. de Cancel. de Pensión Alimenticia.
Kuri Dzib Arlyn vs. Pedro Clatayud Jimeno. Controversias del Orden Familiar Cumplida Ejecutoria de Amparo. 1 Acdo. en Amparo. Núm. Exp. 647/2016.
León Hernández Amparo su Sucesión. Sucesorio Familiar Acdo. Tramite Varios. 1 Acdo. Núm. Exp. 145/2023.
León Mendoza Abril Eugenia vs. Barrera Núñez Rafael Alberto. Controversias del Orden Familiar 1 Acdo. Núm. Exp. 1873/2022.
Lomas Rivera Evelia su Sucesión. Sucesorio Familiar Autoriza Sicor. 1 Acdo. Núm. Exp. 1247/2022.
Lomas Rivera Evelia su Sucesión. Sucesorio Familiar Acepta Cargo Perito. 1 Acdo. en Incidente. Núm. Exp. 1247/2022 Inc. de Oposición en contra del Avaluó.
Lomas Rivera Evelia su Sucesión. Sucesorio Familiar Vista Not, Personal. 1 Acdo. Núm. Exp. 1247/2022 Segunda Sección.
López Jurado Rodrigo vs. Paulina Treviño Prado. Controversias del Orden Familiar 1 Acdo. Núm. Exp. 1681/2018.
López Jurado Rodrigo vs. Paulina Treviño Prado. Controversias del Orden Familiar 2 Acdos. en Incidente. Núm. Exp. 1681/2018 Inc. de Cump. de Convenio.
López Jurado Rodrigo vs. Paulina Treviño Prado. Controversias del Orden Familiar 1 Acdo. en Incidente. Núm. Exp. 1681/2018 Inc. de Susp. de Regime3n de Visitas.
López Jurado Rodrigo vs. Paulina Treviño Prado. Controversias del Orden Familiar 1 Acdo. en Incidente. Núm. Exp. 1681/2018 Vía de Apremio.
López Ríos Margarita su Sucesión. Sucesorio Familiar 1 Acdo. Núm. Exp. 429/2024.
Más Silberstein Gabriel vs. Ross Merola Rachael Helene. Controversias del Orden Familiar Devuelve Documentos. 1 Acdo. Núm. Exp. 1723/2024 Tomo II.
Moire García Xóchitl vs. Aguilar Piña Juan Antonio. Controversias del Orden Familiar 1 Acdo. Núm. Exp. 2103/2011.
Mondragón Cruz Gerardo vs. Zendejas Velarde Marisela. Especial Familiar 1 Acdo. Núm. Exp. 823/2024.
Mondragón Tapia Humberto su Sucesión y Mondragón Tapia Humberto. Sucesorio Familiar 2 Acdos. en Otros. Núm. Exp. 1091/2022 Cuarta Sección.
Morales Gómez Dilan su Sucesión. Sucesorio Familiar Prevención. 1 Acdo. Núm. Exp. 363/2025.
Morales Popoca Luisa. Sucesorio Familiar Expedientillo. 1 Acdo. Núm. Exp. 1085/2022.
Navarro Rodríguez Juan José vs. Damián Frausto Mariana. Controversias del Orden Familiar Acdo. Tramite. 1 Acdo. Núm. Exp. 1103/2024.
Núñez Lezama Isaías su Sucesión. Sucesorio Familiar Mp. 1 Acdo. Núm. Exp. 69/2025.
Olvera Villa Leopoldo. Sucesorio Familiar Designación Interventor Jjma. 1 Acdo. Núm. Exp. 1711/2024.
Peralta Hernández Vicente su Sucesión. Sucesorio Familiar 1 Acdo. Núm. Exp. 1921/2024.
Pérez Allaney Manuel su Sucesión. Sucesorio Familiar 1 Acdo. Núm. Exp. 2209/2024.
Ramos Blanca E. Conocida como Blanca Eduwiges Rocha Garcíacano su Sucesión. Sucesorio Familiar Sin Lugar de Acordar Jjma. 1 Acdo. Núm. Exp. 23/2020 Secc. Segunda.
Ramos Blanca E. Conocida como Blanca Eduwiges Rocha Garcíacano su Sucesión. Sucesorio Familiar Desecha Apel. Jjma. 2 Acdos. en Otros. Núm. Exp. 23/2020 Secc. Primera Tomo II.
Ramos Rodríguez María de Los Ángeles vs. Vilchis Villalba Juan Humberto. Controversias del Orden Familiar a Constancias. 1 Acdo. en Incidente. Núm. Exp. 1225/2024 Inc. de Nul. de Emplazamiento.
Santiago Licóna María Francisca vs. Espinoza Cabrera Miguel Salvador. Exh. Familiar Exhorto. 1 Acdo. en Exhorto. Núm. Exp. 2111/2021.
Trejo Rodríguez María del Rocío vs. Flores Juárez Mauricio Rafael. Exh. Familiar Sobreseyó Juic. de Amparo. 2 Acdos. en Exhorto. Núm. Exp. 885/2024.
Vázquez Aldana García Gabriela. Juris. Voluntaria Familiar Dada Cuenta. 1 Acdo. Núm. Exp. 1915/2024.

SOLO CONSULTA
SOLO CONSULTA
SOLO CONSULTA

Vázquez Caro José Manuel vs. Díaz Rodríguez Laura Wendy. Especial Familiar Estese a Constancias Jjma. 1 Acdo. en Incidente. Núm. Exp. 217/2018 a Inc. de Ejecc. Forzosa de Convn. de Divorcio.
Vergara y Arvizu Guadalupe su Sucesión. Sucesorio Familiar 1 Acdo. Núm. Exp. 1757/2022.
Villalobos Hernández Ana Lizette vs. Pérez Núñez Edwin Raymundo. Controversias del Orden Familiar Billete. 1 Acdo. Núm. Exp. 1973/2023.
Zhang Bosheng su Sucesión. Sucesorio Familiar Pasa a Sentencia. 1 Acdo. Núm. Exp. 2227/2023.
MAL PUBLICADOS
Rojas Solís María de Los Ángeles vs. Gutiérrez Rodríguez Martín. Controversias del Orden Familiar Ratificado que Sea. 1 Acdo. en Incidente. Núm. Exp. 1285/2009 Inc. de Cesación de Pensión.
AUDIENCIA
Antunez García Manuel Fermín su Sucesión. Audi 805 No Comparecen Jjma Sucesorio Familiar. 1 Audiencia. Núm. Exp. 2153/2024.
Jaimes Ortega Rogelio su Sucesión. Audi 801 Jjma Sucesorio Familiar. 1 Audiencia. Núm. Exp. 2391/2024.
León Hernández Amparo su Sucesión. Aud. 801 Sucesorio Familiar. 1 Audiencia. Núm. Exp. 145/2023.
NO PUBLICADOS
Pérez Campos Gerardo José su Sucesión. Aud. 801 Sucesorio Familiar. 1 Audiencia. Núm. Exp. 1931/2024.

EL SECRETARIO DE ACUERDOS
LIC. JUAN JOSÉ MONDRAGÓN ARAUJO

SECRETARÍA "B"
ACUERDOS DEL 14 DE MAYO DEL 2025

Acinena Zárate Alfonso. Ord. Civil Familiar Acuerdo. 1 Acdo. Núm. Exp. 1578/2021.
Acquart Álvarez Martha Olivia vs. Juan Domingo Cervantes Martínez. Especial Familiar 1 Acdo. Núm. Exp. 1846/2016.
Aguilar Damián Raúl su Sucesión. Sucesorio Familiar 1 Acdo. Núm. Exp. 670/2022 Secc. Segunda.
Aguirre Sánchez Verónica vs. López Quintero Esther Socorro. Controversias del Orden Familiar Acuerdo. 1 Acdo. Núm. Exp. 1722/2022.
Alcántara Fernández Guadalupe su Sucesión. Sucesorio Familiar Acuerdo. 1 Acdo. Núm. Exp. 2398/2024.
Alvarado Rosales Ángel su Sucesión. Sucesorio Familiar 2 Acdos. Núm. Exp. 266/2025.
Antar Achar Edward vs. Cojab Gutman Rosa. Especial Familiar 1 Acdo. Núm. Exp. 394/2023.
Araiza Montiel Bruno. Test. Expedientillo. 1 Acdo. Núm. Exp. 1374/2008.
Arredondo Mejía Felipe su Sucesión. Sucesorio Familiar Acuerdo. 1 Acdo. Núm. Exp. 16/2025.
Arreola Carranza Jesika Gabriela vs. Reverte Escalante Francisco Javier Salomón. Especial Familiar 1 Acdo. en Incidente. Núm. Exp. 708/2023 Inc. Guarda y Custodia, Pensión Alimenticia y Compensación.
Arreola Carranza Jesika Gabriela vs. Reverte Escalante Francisco Javier Salomón. Especial Familiar 1 Acdo. Núm. Exp. 708/2023 Principal.
Avilés Flores Rosa. Sucesorio Familiar Acuerdo. 1 Acdo. Núm. Exp. 1964/2017.
Balanzario Rivera Marcial y Zenaida Jardines Romero. Int. 1 Acdo. Núm. Exp. 238/1979.
Barrera Espinoza María. Juris. Voluntaria Familiar 2 Acdos. Núm. Exp. 1736/2024.
Benítez Buendía Astrid Eileen vs. López Quiroz Francisco. Controversias del Orden Familiar Acuerdo. 1 Acdo. Núm. Exp. 40/2022.
Bustos Martínez Juan su Sucesión. Sucesorio Familiar Prevención. 1 Acdo. Núm. Exp. 360/2025.
Calderón Bahena Ma Guadalupe. Juris. Voluntaria Familiar Acuerdo. 1 Acdo. Núm. Exp. 2330/2024.
Campos Luna Dalía Samantha vs. Villamar Ruíz Emilio Alejandro. Controversias del Orden Familiar Entrega de Billete. 1 Acdo. Núm. Exp. 1994/2023.
Cárdenas Cachon Rita María de Guadalupe vs. Vega Morales Faustino. Controversias del Orden Familiar 1 Acdo. Núm. Exp. 1074/2023.
Carrillo López Octavio. Sucesorio Familiar Acuerdo. 1 Acdo. Núm. Exp. 1554/2014.
Carrizales Ortiz Brandan vs. Liliana Younuent Guerrero Arteaga. Controversias del Orden Familiar Acuerdo. 1 Acdo. Núm. Exp. 950/2017.
Castañeda Pérez Blanca Estela vs. Ramón Rey Faustinos. Div. Incausado 1 Acdo. Núm. Exp. 766/2011.
Cervantes Castro Trinidad. Sucesorio Familiar Acuerdo. 1 Acdo. Núm. Exp. 346/2017 Inc. de Nul. de Actuaciones Promov. por María del Rosario Suárez Cervantes.
Colunga Ávalos María Laura vs. Valle Martínez Víctor Manuel. Ord. Civil Familiar Acuerdo. 1 Acdo. Núm. Exp. 1894/2021.
Corona Carranza Margarita vs. Nieto Flores Miguel Ángel. Especial Familiar Acuerdo. 1 Acdo. Núm. Exp. 1042/2014 Inc. de Liquidar Las Aportaciones del Bien que Se Adquirió Mediante Crédito Hipotecario.
Cruz Hijar Edgar Ramón su Sucesión. Sucesorio Familiar Acuerdo. 1 Acdo. Núm. Exp. 1994/2024.
Díaz López Cándido Julián su Sucesión. Sucesorio Familiar Radicación. 1 Acdo. Núm. Exp. 364/2025.
Espinosa Sánchez Yoatzin Nadeshda vs. Acosta Holguin Luis Carlos. Especial Familiar 1 Acdo. Núm. Exp. 498/2023.
Esquivel Martínez Miguel su Sucesión. Sucesorio Familiar 1 Acdo. Núm. Exp. 1406/2024.
Flores Gómez José Sergio su Sucesión. Sucesorio Familiar 1 Acdo. Núm. Exp. 1312/2024.
Flores Muciño Lydia Esther su Sucesión. Sucesorio Familiar 1 Acdo. en Incidente. Núm. Exp. 282/2021 Secc. Segunda.
Flores Muciño Lydia Esther. Sucesorio Familiar 1 Acdo. Núm. Exp. 282/2021.
Fonseca Cornejo Verónica vs. Alcocer Ochoa Rolando. Esp. Hip. 1 Acdo. Núm. Exp. 312/2010.
Fonseca Cornejo Verónica vs. Alcocer Ochoa Rolando. Controversias del Orden Familiar 2 Acdos. en Incidente. Núm. Exp. 312/2010 Falsif. de Firma.
Franco Domínguez Yostin Armando vs. Franco Salinas Jorge Alberto. Controversias del Orden Familiar Acuerdo. 1 Acdo. Núm. Exp. 2170/2024.
Galván Lechuga Francisco su Sucesión. Sucesorio Familiar 1 Acdo. Núm. Exp. 162/2024.
García Varela Alondra Abigail vs. Zetina Zárate Ulises Daniel. Controversias del Orden Familiar 1 Acdo. Núm. Exp. 1154/2024.
Gaytán Ramírez Emilio vs. Gaytán de la Fuente David. Controversias del Orden Familiar 1 Acdo. Núm. Exp. 1232/2022.
Gómez Mendoza Isabel su Sucesión. Sucesorio Familiar Acuerdo. 1 Acdo. Núm. Exp. 296/2014 Inc. de Objeción de Rendición de Cuentas.
González Cortés Jorge vs. González Sánchez Eduardo. Controversias del Orden Familiar 1 Acdo. Núm. Exp. 1068/2022.
Grimaldi Montes Anastasia su Sucesión. Sucesorio Familiar 1 Acdo. Núm. Exp. 230/2025.
Guerra Hidalgo Daniel vs. Ávila Pérez Jeovana. Controversias del Orden Familiar Acuerdo. 1 Acdo. Núm. Exp. 1636/2024.
Guízar González Jorge Antonio su Sucesión. Sucesorio Familiar Acuerdo. 1 Acdo. Núm. Exp. 204/2025.
Hernández Guerrero Rafael su Sucesión. Sucesorio Familiar Acuerdo. 1 Acdo. Núm. Exp. 2452/2024.
Hernández Landaverde María Cecilia su Sucesión. Sucesorio Familiar Pasa a Sentencia. 1 Acdo. Núm. Exp. 2142/2023.
Hernández Rangel Martín su Sucesión. Sucesorio Familiar Ampliación. 1 Acdo. Núm. Exp. 1316/2024.
Hernández San Agustín Juan su Sucesión. Sucesorio Familiar Acuerdo. 1 Acdo. Núm. Exp. 2394/2024.
Jiménez Ortiz Yolanda y Rosas Jiménez Alejandra y Rosas Jiménez Andrés. Sucesorio Familiar 1 Acdo. Núm. Exp. 1910/2024.
Jiménez Ramírez Claudia vs. Sánchez Cortés Francisco. Controversias del Orden Familiar Acuerdo. 1 Acdo. Núm. Exp. 1388/2024.
Licóna Vargas Pedro su Sucesión. Sucesorio Familiar Manifestaciones. 1 Acdo. Núm. Exp. 126/2025.
Macedonio Heredia Mayra Patricia vs. Edgar Yáñez Salcedo. Especial Familiar Acuerdo. 1 Acdo. Núm. Exp. 1188/2019.
Madrid Sánchez Liliana vs. César Raymundo Cantú Camarena. Especial Familiar Acuerdo. 1 Acdo. en Incidente. Núm. Exp. 1342/2016 Inc. de Cancel. de Pensión Alimenticia.

SOLO CONSULTA
SOLO CONSULTA
SOLO CONSULTA

Madrid Sánchez Liliana vs. César Raymundo Cantú Camarena. Especial Familiar Acuerdo. 1 Acdo. en Incidente. Núm. Exp. 1342/2016 Inc. para Regular Las Concecuencias del Divorcio.
Madrid Sánchez Liliana y Madrid Sánchez Liliana vs. César Raymundo Cantú Camarena. Especial Familiar 1 Acdo. en Incidente. Núm. Exp. 1342/2016 Inc. de Liquidación de Sociedad Conyugal Miguel Ángel Galván Hernández.
Martínez Banda José Antonio vs. Eneida Romero Vásquez. Controversias del Orden Familiar 2 Acdos. en Incidente. Núm. Exp. 310/2018 Inc. de Cambio de Custodia Provisional.
Martínez Banda José Antonio vs. Eneida Romero Vásquez. Controversias del Orden Familiar 1 Acdo. en Incidente. Núm. Exp. 310/2018 Tomo V.
Martínez Arellano María Guadalupe vs. Carlos Hernández González. Controversias del Orden Familiar Acuerdo. 1 Acdo. Núm. Exp. 8/2013.
Martínez García Pedro. Sucesorio Familiar 1 Acdo. Núm. Exp. 1948/2016.
Martínez Martín. Juris. Voluntaria Familiar 1 Acdo. Núm. Exp. 200/2024.
Mejía Laredo Héctor su Sucesión. Sucesorio Familiar 1 Acdo. Núm. Exp. 2100/2024.
Méndez Flores Francisca su Sucesión. Sucesorio Familiar Acuerdo. 1 Acdo. Núm. Exp. 2072/2024.
Mendoza Guzmán José Florencio su Sucesión. Sucesorio Familiar Acuerdo. 1 Acdo. Núm. Exp. 94/2025.
Montes Gaytán Hilda vs. Rojas Pineda Francisco Javier. Controversias del Orden Familiar 1 Acdo. Núm. Exp. 1246/2010 Bis. 2.
Motolinia Luna Claudia vs. Hinojosa Reyes Edgar Iván. Controversias del Orden Familiar 1 Acdo. Núm. Exp. 2024/2024.
Nájera Flores Alicia su Sucesión. Sucesorio Familiar Acuerdo. 1 Acdo. Núm. Exp. 988/2024.
Navarro Maya Martha su Sucesión. Sucesorio Familiar Acuerdo. 1 Acdo. Núm. Exp. 186/2025.
Núñez Cajigal Esperanza Catalina vs. Marco Antonio Ramírez Vieyra. Especial Familiar Acuerdo. 1 Acdo. Núm. Exp. 1778/2014.
Ortega Fuentes Norma Angélica vs. Ramírez Silva Sergio Alberto. Controversias del Orden Familiar Entrega de Billete. 1 Acdo. Núm. Exp. 1284/2021.
Ortega Martínez Miguel su Sucesión. Sucesorio Familiar Acuerdo. 1 Acdo. Núm. Exp. 308/2025.
Ortiz Díaz Alfonso vs. Graciela Martínez Soberanes. Especial Familiar 1 Acdo. en Incidente. Núm. Exp. 1436/2007 Ejecc. de Sentencia: Liquidación de Sociedad Conyugal.
Pérez Villa Margarita su Sucesión. Sucesorio Familiar Acuerdo. 1 Acdo. Núm. Exp. 188/2025.
Plaza Rascón María de Lourdes vs. Huelgas Torres Oliverio. Ord. Civil Familiar Acuerdo. 1 Acdo. Núm. Exp. 1236/2021.
Quiroz García Abigail Valeria vs. De la Cruz Díaz Salvador. Controversias del Orden Familiar 1 Acdo. Núm. Exp. 1512/2024.
Ramírez Alanís Alma Abigail vs. Olea Flores Mario. Controversias del Orden Familiar Lic. Aetg Requerimiento Sala. 1 Acdo. Núm. Exp. 1088/2024.
Ramírez Mijares Óscar. Sucesorio Familiar Acuerdo. 1 Acdo. Núm. Exp. 2060/2014.
Ramírez Reyes Cinthya vs. Velázquez García Luisa Andrea. Controversias del Orden Familiar Acuerdo. 1 Acdo. Núm. Exp. 1382/2024.
Ramírez Romero Alejandra vs. Hernández Ferretiz Vicente. Controversias del Orden Familiar Acuerdo. 1 Acdo. Núm. Exp. 2164/2024.
Ramírez Zúñiga Carlos su Sucesión. Sucesorio Familiar Prevención. 1 Acdo. Núm. Exp. 362/2025.
Ramos Salazar Yohan Rodrigo su Sucesión. Sucesorio Familiar 1 Acdo. Núm. Exp. 2362/2024.
Reyes Cortés Fernando Daniel vs. Nahai VI Dennise González Mondragón. Especial Familiar Acuerdo. 1 Acdo. en Incidente. Núm. Exp. 2270/2016 Inc. de Guarda y Custodia, Visitas y Pensión Alimenticia.
Reyes Martínez Leonardo vs. Hernández Serrano Martha Leonor. Ord. Civil Familiar Lic. Aetg Requerimiento Sala. 1 Acdo. en Otros. Núm. Exp. 610/2019 Bis. 3 Tomo III.
Rivera Ortigoza Amalia su Sucesión. Sucesorio Familiar 1 Acdo. Núm. Exp. 232/2025.
Robles Zapata Arlette Adalgisa vs. Escalona Amaya José Abraham. Controversias del Orden Familiar 1 Acdo. Núm. Exp. 1408/2024.
Rodríguez Herrera María del Pilar vs. Jorge Arturo Espinosa Pérez. Controversias del Orden Familiar Acuerdo. 1 Acdo. Núm. Exp. 1172/2016.
Rodríguez Torres Anabel vs. Tapia Beltrán Francisco Javier. Controversias del Orden Familiar Acuerdo. 1 Acdo. Núm. Exp. 356/2020.
Rojas Cuaxiola Ismael su Sucesión. Sucesorio Familiar 1 Acdo. Núm. Exp. 2082/2022.
Rojas Laguna Martha Patricia su Sucesión. Sucesorio Familiar Acuerdo. 1 Acdo. Núm. Exp. 288/2025.
Rosales Moreno Roberto vs. Hernández Chávez Karina. Controversias del Orden Familiar Lic. Aetg Requerimiento Sala. 1 Acdo. en Incidente. Núm. Exp. 1808/2016 Inc. de Cancel. de Pensión Alimenticia.
Rosas Membrillo Carmen. Sucesorio Familiar 2 Acdos. Núm. Exp. 1572/2019 Secc. Cuarta.
Salcedo Plascencia Ana María su Sucesión. Sucesorio Familiar 1 Acdo. Núm. Exp. 824/2023.
Sampedro Maldonado Martha. Juris. Voluntaria Familiar 1 Acdo. Núm. Exp. 346/2020.
Sánchez León Rafael vs. Lugo Espinosa Verónica. Controversias del Orden Familiar Acuerdo. 1 Acdo. Núm. Exp. 1882/2021.
Sánchez Perea María Edith vs. Pérez Ramírez José. Especial Familiar Acuerdo. 1 Acdo. en Incidente. Núm. Exp. 888/2010 Bis. 2 Inc. de Cesación de Pensión.
Secreto. Especial Familiar Lic. Aetg Resolución Sala Modifica. 1 Acdo. en Incidente. Núm. Exp. 1776/2015 Inc. de Requerimiento de Pago 2.
Trinidad Martínez Paulina vs. Toto Nájera Rodrigo. Controversias del Orden Familiar Acuerdo. 1 Acdo. Núm. Exp. 2122/2024.
Turcott Zavala María de la Luz Ernestina su Sucesión. Sucesorio Familiar Acuerdo. 1 Acdo. Núm. Exp. 238/2025.
Valgañon López Claudia Gabriela vs. Morales Jiménez Alejandro. Controversias del Orden Familiar Acuerdo. 1 Acdo. Núm. Exp. 122/2020.
Vallecillo Vallejo Pedro su Sucesión. Sucesorio Familiar 2 Acdos. Núm. Exp. 1192/2023.
Vargas Santos Héctor vs. Mosqueda Artega Alejandra Elizabeth. Controversias del Orden Familiar Minuta Diligenciada. 2 Acdos. en Amparo. Núm. Exp. 92/2020 473/2025.
Vargas Santos Héctor vs. Mosqueda Artega Alejandra Elizabeth. Controversias del Orden Familiar 1 Acdo. Núm. Exp. 92/2020 Tomo II.
Vázquez Calderón Fanny Giovanna. Controversias del Orden Familiar Acuerdo. 1 Acdo. Núm. Exp. 2014/2021.
Velasco Cadena Samantha vs. Amaya Pérez Erick. Controversias del Orden Familiar 1 Acdo. Núm. Exp. 1786/2023.

NO PUBLICADOS

Manríquez Herrera José Manuel su Sucesión. Sucesorio Familiar Expedientillo. 1 Acdo. Núm. Exp. 32/2023.
Muro Ramírez Lorena Patricia vs. Francisco Manuel Heras Rodríguez. Especial Familiar Expedientillo. 1 Acdo. en Expedientillo. Núm. Exp. 2/2009.

AUDIENCIA

Ramos Salazar Yohan Rodrigo su Sucesión. Aud. 801 Sucesorio Familiar. 1 Audiencia. Núm. Exp. 2362/2024.
Vázquez Armenta María. Aud. Juris. Voluntaria Familiar. 1 Audiencia. Núm. Exp. 2214/2024.

LA CONCILIADORA POR MINISTERIO DE LEY:
LIC. DIANA ROCIO CASTILLO MEJIA

DÉCIMO OCTAVO DE LO FAMILIAR

SECRETARÍA "A"
ACUERDOS DEL 14 DE MAYO DEL 2025

Acevedo Tena Fabiola. Juris. Voluntaria Familiar Expdllo. 1 Acdo. en Expedientillo. Núm. Exp. 1437/2023.
Aguilar Resplendino Alejandro Antonio su Sucesión. Sucesorio Familiar Inc. de Autr. de Venta de Bien Inmueble (2). 1 Acdo. en Cuadernillo. Núm. Exp. 2235/2023 Inc. de Autr. de Venta Judicial 2.
Alatriste Suárez Hiram Cuauhtémoc su Sucesión. Sucesorio Familiar 1 Acdo. Núm. Exp. 2415/2024.
Altamirano Alvarado Leslie Arlett vs. Langle Aguilera Gustavo. Controversias del Orden Familiar Billetes. 1 Acdo. en Cuadernillo. Núm. Exp. 1561/2016 Tomo III.

SOLO CONSULTA
SOLO CONSULTA
SOLO CONSULTA

Aquihua Silva Primitiva su Sucesión. Sucesorio Familiar 1 Acdo. Núm. Exp. 353/2025.

Bielma Valencia Ezequiel su Sucesión. Sucesorio Familiar 1 Acdo. en Incidente. Núm. Exp. 1935/2021 Inc. de Oposición Al Inventario y Avalúo.

Cabrales Alonso Miriam Araly vs. Cabrales Rodríguez Sergio Luis. Controversias del Orden Familiar 1 Acdo. Núm. Exp. 1989/2024.

Cadena Muñiz Beatriz vs. Armenta Galván Arturo. Controversias del Orden Familiar 1 Acdo. en Incidente. Núm. Exp. 1697/2023 Inc. de Régimen de Visitas.

Calvo Lozada Adriana vs. Ramón Martínez Fernández. Alim. Comparec. Expdllo. 1 Acdo. Núm. Exp. 1479/2000.

Cardoso Frías Diana Sthepanie. Juris. Voluntaria Familiar 1 Acdo. en Expedientillo. Núm. Exp. 2095/2021.

Chávez Herrera Alicia Minerva vs. Andrade Maldonado Manuel. Controversias del Orden Familiar 2 Acdos. Núm. Exp. 47/2021 Tomo III.

Córdova Blancas Omar Adrián. Juris. Voluntaria Familiar Expdllo. 1 Acdo. Núm. Exp. 1259/2023.

Cortés Ramírez Genaro su Sucesión. Sucesorio Familiar Expedientillo. 1 Acdo. Núm. Exp. 771/2024.

Cruz Hernández Rosa Elena vs. Seberiano Espinoza Roberto. Controversias del Orden Familiar 2 Acdos. en Incidente. Núm. Exp. 441/2020 de Incremento de Pensión Alimenticia.

Damacio Salgado Modesto vs. Laura Pérez Vázquez. Ord. Civil Familiar 1 Acdo. Núm. Exp. 909/2010.

Enríquez Mendoza Jezabel vs. González Rico Jonathan Gerardo. Especial Familiar 1 Acdo. en Incidente. Núm. Exp. 1525/2016 de Cancel. de Pensión Alimenticia.

Flores Márquez Mariana vs. Quiroz Nicolás Óscar Pablo. Controversias del Orden Familiar 1 Acdo. en Incidente. Núm. Exp. 2047/2018 Inc. de Cancel. de Pensión Alimenticia.

Fragoso Medina María del Carmen su Sucesión. Sucesorio Familiar 1 Acdo. Núm. Exp. 57/2025.

Galicia Martínez José Gabriel vs. Sánchez Herrera Katerine Samantha. Controversias del Orden Familiar 1 Acdo. Núm. Exp. 2035/2024.

Gallardo Moreno Angélica Jaqueline vs. Gutiérrez Cortina Daniel. Controversias del Orden Familiar 2 Acdos. Núm. Exp. 813/2021.

García Contreras Ma Dolores su Sucesión. Sucesorio Familiar 1 Acdo. Núm. Exp. 2383/2024.

Gómez Cruz Anselma Josefa su Sucesión. Sucesorio Familiar 1 Acdo. Núm. Exp. 1653/2024.

González Flores Verónica vs. Ariel Pérez Ramírez. Controversias del Orden Familiar 2 Acdos. en Incidente. Núm. Exp. 91/2010 Inc. de Cancel. y Disminución de Pensión Alimenticia.

González López María del Rosario su Sucesión. Sucesorio Familiar 1 Acdo. Núm. Exp. 1415/2023.

González Mora Aleuterio su Sucesión. Sucesorio Familiar 1 Acdo. Núm. Exp. 279/2025.

González Olguín Eulalia su Sucesión. Sucesorio Familiar 1 Acdo. Núm. Exp. 127/2025.

González Villanueva Loreto. Sucesorio Familiar Expdllo. 1 Acdo. Núm. Exp. 489/2011.

Hernández Belgara Ismael su Sucesión. Sucesorio Familiar 2 Acdos. Núm. Exp. 2237/2024.

Hernández González Margarita vs. Hernández Navarrete Aldo Adán. Controversias del Orden Familiar 1 Acdo. Núm. Exp. 2089/2024.

Hernández Rodríguez Sara su Sucesión. Sucesorio Familiar Secc. Tercera de Administración y Rendición de Cuentas. 1 Acdo. Núm. Exp. 839/2022 Secc. Tercera de Administración y Rendición de Cuentas.

Islas Téllez Silvina. Sucesorio Familiar 1 Acdo. Núm. Exp. 1251/2015.

Iturbe Saldaña Clara María de Lourdes su Sucesión. Sucesorio Familiar 1 Acdo. Núm. Exp. 39/2025.

Laposse Adame Juan Antonio su Sucesión. Sucesorio Familiar 6 Acdos. Núm. Exp. 243/2025.

León Burgos Anacleto su Sucesión. Sucesorio Familiar 1 Acdo. Núm. Exp. 923/2024.

Leyva Zaldívar María Inés vs. Leyva Leyva María Isabel y Leyva Leyva Adrián y Leyva Leyva Teresa y Leyva Leyva María Guadalupe y Leyva Leyva Teresa. Controversias del Orden Familiar Tomo II. 3 Acdos. Núm. Exp. 1901/2024 Tomo II.

López Osorio Laura vs. Castañeda Serrano Juan Manuel. Controversias del Orden Familiar 1 Acdo. Núm. Exp. 2095/2022 Tomo II.

Loza Navarro Alexis Isabel vs. Loza Barba Rogelio. Controversias del Orden Familiar 2 Acdos. Núm. Exp. 1389/2021.

Macías García y Velázquez Guillermo su Sucesión. Sucesorio Familiar Inc. de Remoción de Albacea. 1 Acdo. Núm. Exp. 323/2022 Inc. de Remoción de Albacea.

Mancilla Olivos Juana Edith vs. Mancilla Medina Jorge. Controversias del Orden Familiar 1 Acdo. en Incidente. Núm. Exp. 507/2018 Inc. de Cancel. de Pensión Alimenticia vs. Juana Edith Mancilla Olivos.

Martínez Torres Martha Patricia su Sucesión. Sucesorio Familiar 1 Acdo. Núm. Exp. 83/2025.

Maya Alonso Linda Marlene vs. Francisco Uriel Ramos Rodríguez. Controversias del Orden Familiar 1 Acdo. en Incidente. Núm. Exp. 663/2020 Inc. Mod. Al Reg. Visitas.

Maya Alonso Linda Marlene vs. Ramos Rodríguez Francisco Uriel. Controversias del Orden Familiar 1 Acdo. en Otros. Núm. Exp. 663/2020 Tomo IV.

Medina Solares Josefina su Sucesión. Sucesorio Familiar 1 Acdo. Núm. Exp. 2071/2024.

Montoya y García Ricardo Fermín su Sucesión. Sucesorio Familiar 1 Acdo. Núm. Exp. 299/2025.

Morales Chargoy Javier su Sucesión. Sucesorio Familiar 2 Acdos. Núm. Exp. 275/2025.

Morales de la Garza Lidia Magdalena vs. Cristopher Mercado Olvera. Controversias del Orden Familiar 1 Acdo. Núm. Exp. 449/2022.

Moreno Herrera Epifanio su Sucesión. Sucesorio Familiar 1 Acdo. Núm. Exp. 53/2025.

Muñoz Gutiérrez Manuel su Sucesión. Sucesorio Familiar 1 Acdo. Núm. Exp. 1135/2024.

Nolasco Nájera Marisol vs. Paredes Badillo Guillermo. Especial Familiar Expdllo. 1 Acdo. en Expedientillo. Núm. Exp. 1335/2023.

Ochoa Castañeda Angelina. Juris. Voluntaria Familiar 1 Acdo. Núm. Exp. 569/2023.

Olguín Hernández Lucía vs. Aparicio Olguín Luz Aime. Controversias del Orden Familiar 1 Acdo. Núm. Exp. 1975/2023.

Parada Encarnación Jacqueline vs. Ruíz Olvera Ezequiel. Controversias del Orden Familiar Inc. de Incremento de Pensión Alimenticia. 1 Acdo. en Incidente. Núm. Exp. 613/2020 Inc. de Incremento de Pens. Alim.

Peralta Matouk Juan Antonio. Juris. Voluntaria Familiar 1 Acdo. Núm. Exp. 3/2020.

Pérez Cruz Marco Antonio. Juris. Voluntaria Familiar 1 Acdo. Núm. Exp. 173/2024.

Pérez Muñoz Anabel vs. Chávez Domínguez Raúl. Especial Familiar Expedientillo. 1 Acdo. Núm. Exp. 1371/2021.

Piedras Méndez Alfonso su Sucesión. Sucesorio Familiar 1 Acdo. Núm. Exp. 1701/2021.

Ramírez Martínez Aidé Lizbeth vs. Flores Vilchis Ángel Alberto. Controversias del Orden Familiar 1 Acdo. Núm. Exp. 2005/2024.

Ramos Gutiérrez Francisco Javier su Sucesión. Sucesorio Familiar 1 Acdo. Núm. Exp. 161/2025.

Rangel Acevedo Narda Olivia vs. Marco Antonio Coyotl Álvarez. Especial Familiar 2 Acdos. Núm. Exp. 2319/2014.

Rangel Horta Teresita de Jesús y Dehesa Velasco José Rafael vs. Dehesa Rangel Itzel Soraya y Martínez Ibarra Guillermo Alberto. Controversias del Orden Familiar 1 Acdo. en Incidente. Núm. Exp. 27/2024 Inc. de Modificación de Convenio.

Rocha Velázquez Josefina. Sucesorio Familiar Expdllo. 1 Acdo. Núm. Exp. 1311/2014.

Rodríguez Amat Noemia María su Sucesión. Sucesorio Familiar 1 Acdo. Núm. Exp. 2023/2022.

Rodríguez Hernández María del Socorro vs. Amaya Sánchez Mario Salvador. Especial Familiar Inc. de Liquidación de la Sociedad Conyugal. 1 Acdo. en Incidente. Núm. Exp. 1187/2022 Inc. de Liquidación de Sociedad Conyugal.

Rodríguez Pérez Janet Viridiana vs. Rosas López Gustavo Jonathan. Controversias del Orden Familiar Tomo II. 3 Acdos. Núm. Exp. 1501/2023 Tomo II.

Rodríguez Vado Renan. Int. 1 Acdo. Núm. Exp. 1047/1999.

Rojas Godoy Érika vs. De Anzorena Jiménez Luis Antonio. Controversias del Orden Familiar 1 Acdo. Núm. Exp. 673/2020.

Rojas Villegas Carmen su Sucesión. Sucesorio Familiar 1 Acdo. Núm. Exp. 205/2025.

Romero Robles Alejandra vs. Guzmán Aguilar Mario Alberto. Controversias del Orden Familiar 1 Acdo. Núm. Exp. 1499/2023.

Sánchez Cruz Maricela vs. Heredia Carretero Miguel Ángel. Controversias del Orden Familiar 1 Acdo. Núm. Exp. 2053/2024.

SOLO CONSULTA
SOLO CONSULTA
SOLO CONSULTA

Sánchez López Raquel vs. Cruz Monroy Diego Octavio. Controversias del Orden Familiar 1 Acdo. Núm. Exp. 1605/2024.
Silva Herbert Biaani Linnette vs. Povedano Pérez Ricardo Karim. Especial Familiar Tomo II. 2 Acdos. Núm. Exp. 663/2024 Tomo II.
Suárez Ramírez Santiago vs. Suárez Ramírez Ximena y Ramírez Gómez Patricia Irene y Nunez y Bandera Roberto y Soria Garibay Bertha Palmira y Ramírez Vega Carlos Julio. Ord. Civil Familiar 1 Acdo. en Cuadernillo. Núm. Exp. 640/2024 Tomo V.
Téllez Espinosa Guadalupe. Sucesorio Familiar Secc. Tercera de Administración y Rendición de Cuentas. 1 Acdo. Núm. Exp. 1933/2023 Tercera Secc.
Téllez Martínez de la Vega Sergio Icaro Aníbal vs. Flores Vega Fabiola. Especial Familiar Inc. de Pago de Pensión Alimenticia Tomo II. 1 Acdo. en Incidente. Núm. Exp. 1493/2011 Inc. de Pago de Pensión Alimenticia Tomo II.
Torres Gutiérrez Angela su Sucesión. Sucesorio Familiar Secc. Segunda de Inventarios y Avaluos. 1 Acdo. en Cuadernillo. Núm. Exp. 1111/2023 Secc. Segunda.
Torres Salinas Elizabeth vs. Rosas Acevedo Francisco Javier. Controversias del Orden Familiar 1 Acdo. en Incidente. Núm. Exp. 941/2009 de Cancel. de Pensión Alimenticia (2- Julio- 2021).
Torrescano Castañeda Carlos. Sucesorio Familiar Tomo II. 2 Acdos. Núm. Exp. 855/2000 Tomo II.
Villegas González Mónica Hatziri vs. Bernal Gómez Carlos René. Especial Familiar Principal. 1 Acdo. Núm. Exp. 1277/2018.
Wingartz de Contreras Guillermina. Sucesorio Familiar 1 Acdo. Núm. Exp. 1619/2019.
Zimbron Hernández Josefina. Sucesorio Familiar 1 Acdo. Núm. Exp. 1221/2012.

NO PUBLICADOS

Ayala Ballesteros Iriana vs. Meza Cabrera Pedro Rodrigo. Controversias del Orden Familiar Inc. de Cancel. de Pensión Alimenticia. 1 Acdo. Núm. Exp. 41/2023 Inc. de Cancel. Parcial de Pens. Alimt. Prov.
Ayala Ballesteros Iriana vs. Meza Cabrera Pedro Rodrigo. Controversias del Orden Familiar Cuad. Principal Tomo II. 2 Acdos. Núm. Exp. 41/2023 Tomo II.
Ayala Ballesteros Iriana y Pedro Rodriguez Meza Cabrera. Controversias del Orden Familiar Inc. de Nul. de Actuaciones. 1 Acdo. en Incidente. Núm. Exp. 41/2023 Inc. de Nul. de Actuaciones.
Bustamante Santiago Gabriel. Sucesorio Familiar 1 Acdo. Núm. Exp. 2207/2024.
Calixo Sánchez Alejandra vs. José Luis Olvera Álvarez. Controversias del Orden Familiar Inc. de Cancel. de Pensión Alimenticia. 2 Acdos. en Incidente. Núm. Exp. 1485/2008 Inc. Cancel. Pensión vs. Nilda Guadalupe.
Carmona González Marcelino su Sucesión. Sucesorio Familiar Inc. de Oposición a la Rendición de Cuentas. 2 Acdos. Núm. Exp. 959/2022 Inc. de Oposición a la Rendición de Cuentas.
Carmona González Marcelino. Sucesorio Familiar Inc. de Oposición Al Inventario y Avalúo. 2 Acdos. en Incidente. Núm. Exp. 959/2022 de Oposición Al Inventario y Avaluo.
Cobos Aguirre Enrique su Sucesión. Sucesorio Familiar Secc. Tercera de Administración y Rendición de Cuentas. 1 Acdo. Núm. Exp. 1583/2024 Secc. Tercera de Administración y Rendición de Cuentas.
González Labra María Guadalupe su Sucesión. Sucesorio Familiar Secc. Cuarta de Partición y Adjudicación. 1 Acdo. en Cuadernillo. Núm. Exp. 679/2023 Secc. Cuarta.
Gutiérrez López José Juan Baltazar. Juris. Voluntaria Familiar 1 Acdo. Núm. Exp. 2177/2024.
Hernández Aguilar José María vs. Hernández Esquivel Montserrat del Carmen. Controversias del Orden Familiar 1 Acdo. Núm. Exp. 547/2021.
López García Federico. Int. Secc. Primera. 2 Acdos. Núm. Exp. 1299/2005.
López García Federico. Sucesorio Familiar Secc. Tercera de Administración y Rendición de Cuentas. 1 Acdo. Núm. Exp. 1299/2005 Secc. III.
Martínez Juárez María Patricia vs. Labrada Venegas María Mauricia su Sucesión y Sánchez Labrada Santos Jesús su Sucesión. Ord. Civil Familiar 2 Acdos. Núm. Exp. 587/2024.
Pérez Bueno Adolfo Fernando. Sucesorio Familiar Secc. Segunda de Inventarios y Avaluos. 1 Acdo. Núm. Exp. 2459/2024 Segunda Se.
Puebla Villa Norma Verónica vs. Ramírez Rosales Ignacio. Especial Familiar Inc. de Liquidación de la Sociedad Conyugal (Tomo II). 1 Acdo. en Incidente. Núm. Exp. 577/2022 Inc. de Liq. de Soc. Cony. Tomo II.
Puebla Villa Norma Verónica vs. Ramírez Rosales Ignacio. Especial Familiar Inc. de Desocup. de Bien Inmueble y Pago de Perjuicios. 2 Acdos. en Incidente. Núm. Exp. 577/2022 Inc. de Desocup. de Bien Inmueble y Pago de Perjuicios.
Romero Barajas Verónica vs. Urtzi Tonatiuh Alejandre Álamo. Especial Familiar Inc. de Pago de Pensiones Vencidas y No Pagadas. 1 Acdo. en Incidente. Núm. Exp. 1261/2009 Inc. de Pensiones Vencidas y No Pagadas.
Romero Téllez Etelvina vs. Prado Medina Santos Ariel. Controversias del Orden Familiar Inc. de Cancel. de Pensión Alimenticia. 1 Acdo. en Incidente. Núm. Exp. 924/1999 Cancel. de Pens. Alim. (Santos Uriel).
Rosas Hernández Sergio Daniel vs. Cortés García Josefina Jaquelín. Controversias del Orden Familiar 3 Acdos. Núm. Exp. 2047/2023.
Sierra Fernández Noemí Viridiana vs. Esperón Navarrete Ricardo Enrique. Especial Familiar Tomo III. 4 Acdos. Núm. Exp. 643/2018 Tomo III.
Traconis González Enedina su Sucesión. Sucesorio Familiar Inc. de Remoción de Albacea. 1 Acdo. en Expedientillo. Núm. Exp. 1079/2022.
Villareal Moreno Nicolás León vs. Matehuala Montufar Margarita Delfina. Especial Familiar Inc. de Liquidación de la Sociedad Conyugal (Tomo II). 1 Acdo. en Incidente. Núm. Exp. 181/2008 Inc. de Liq. de Soc. Cony. Tomo II.
Zamora Lemus Javier Eduardo vs. Zamora Benítez Javier. Controversias del Orden Familiar 1 Acdo. Núm. Exp. 1545/2024.

AUDIENCIA

Carmona Olivares Lorely vs. Esquivel Hurtado Luis Antonio. Aud. de Ley Controversias del Orden Familiar 1 Audiencia. Núm. Exp. 2227/2024.
Medina Solares Josefina su Sucesión. Sucesorio Familiar. 1 Audiencia. Núm. Exp. 2071/2024.
Pablo Arellano Juan Carlos vs. Jarquín López Sandra Guadalupe. Platica Con Menor Controversias del Orden Familiar 1 Audiencia. Núm. Exp. 1593/2024.
Sánchez López Raquel vs. Cruz Monroy Diego Octavio. Aud. Ley Convn. Controversias del Orden Familiar 1 Audiencia. Núm. Exp. 1605/2024.

SENTENCIAS INTERLOCUTORIAS

Ramírez Valencia María del Rocío vs. Martínez Baena Fernando Martín. Controversias del Orden Familiar Sent. Interl. 1 Sent. Inter. en Incidente. Núm. Exp. 169/2017 Inc. de Cancel. de Pensión Alimenticia

LA SECRETARIA DE ACUERDOS POR M.L.
LIC. JUSTINA GABRIELA REYES PÉREZ

SECRETARÍA "B"

ACUERDOS DEL 14 DE MAYO DEL 2025

Acevedo Macías María de Refugio. Juris. Voluntaria Familiar Interdicción. 1 Acdo. Núm. Exp. 1376/2023.
Aguirre Monroy Jos Eluis. Sucesorio Familiar Expedientillo. 2 Acdos. Núm. Exp. 300/2016.
Alcántara Reyes Julia. Sucesorio Familiar 2 Acdos. en Otros. Núm. Exp. 746/2013 Tomo II, Sec. IV.
Amador Méndez Karla Yadira vs. Alonso Cruz Juan Carlos. Controversias del Orden Familiar 2 Acdos. Núm. Exp. 1520/2024.
Arce Vázquez María Guadalupe vs. Ramón Barreto Ramírez. Controversias del Orden Familiar 1 Acdo. Núm. Exp. 106/2002.
Arriaga Araujo Carlos. Sucesorio Familiar Expedientillo. 1 Acdo. Núm. Exp. 954/2014.
Avendaño Montiel Natyelli Alicia vs. Torres Rubín Gilberto. Controversias del Orden Familiar 2 Acdos. en Incidente. Núm. Exp. 210/2019 Inc. de Can. de Pen. Ali.
Barrera de la Mora Modesto su Sucesión. Sucesorio Familiar 1 Acdo. Núm. Exp. 346/2025.
Beaiz Cadena Martha vs. Alejo Cruz Ángel. Controversias del Orden Familiar 2 Acdos. en Otros. Núm. Exp. 910/2023 Tomo II.
Becerra Zabal Veitia Carlos Hipólito. Sucesorio Familiar 1 Acdo. Núm. Exp. 8/2018.

SOLO CONSULTA
SOLO CONSULTA
SOLO CONSULTA

Benítez Medina Reyna Laura vs. Aldo Isidro González Martínez. Controversias del Orden Familiar 1 Acdo. Núm. Exp. 1282/2014.
Caletti González Irma Silvia su Sucesión. Sucesorio Familiar 1 Acdo. Núm. Exp. 1798/2021.
Casillas Zea Dannya Michelle vs. Pérez Lozada Germán. Controversias del Orden Familiar 1 Acdo. en Otros. Núm. Exp. 300/2023 Tomo II.
Cesarano Escalona Giuseppe su Sucesión. Sucesorio Familiar 1 Acdo. Núm. Exp. 566/2024.
Chavarría Medina Moisés Héctor su Sucesión. Sucesorio Familiar 1 Acdo. Núm. Exp. 86/2025.
Chequer Trejo Julieta Arcelia vs. Luis Enrique Castillo Castillo. Especial Familiar 1 Acdo. Núm. Exp. 680/2015.
Contreras Arias Heriberto vs. Sistema para el Desarrollo Integral de la Familia de la Ciudad de México y Hernández Fragoso Graciela. Controversias del Orden Familiar 1 Acdo. Núm. Exp. 900/2024.
Cortés Ruíz Arturo vs. González Ortega Israel. Controversias del Orden Familiar 1 Acdo. Núm. Exp. 1426/2022.
Covarrubias Sampablo Margarita del Rosario vs. Gutiérrez Aguilar Adrián José. Controversias del Orden Familiar 1 Acdo. en Otros. Núm. Exp. 1884/2016 Tomo III.
Cruz Castillo José Dolores su Sucesión. Sucesorio Familiar 2 Acdos. Núm. Exp. 1170/2024.
Curiel Dávalos María Teresa vs. Martinenz Carrillo Marco Antonio. Controversias del Orden Familiar 1 Acdo. en Incidente. Núm. Exp. 966/2018 Inc. de Can. de Pen. Ali.
Curiel Dávalos María Teresa vs. Martinenz Carrillo Marco Antonio. Controversias del Orden Familiar 1 Acdo. Núm. Exp. 966/2018 Tomo III.
Díaz Galicia Marco Antonio su Sucesión. Sucesorio Familiar 1 Acdo. Núm. Exp. 1746/2024.
Díaz Vázquez Dulce Gabriela vs. Hernández Meza Nicolás. Controversias del Orden Familiar 1 Acdo. Núm. Exp. 1702/2018.
Domínguez Hernández (su Suc) Benita. Sucesorio Familiar 1 Acdo. Núm. Exp. 450/2001.
Espíndola Cabrera Alejandro su Sucesión. Sucesorio Familiar 2 Acdos. Núm. Exp. 100/2025.
Esquivel Martínez Raúl vs. Morales Mendoza María del Rosario. Especial Familiar 1 Acdo. Núm. Exp. 520/2024.
Estrada Noyola Guadalupe su Sucesión. Sucesorio Familiar 1 Acdo. Núm. Exp. 1962/2024.
Farfán Romero Marco Antonio y Gabriela Corona Coca. Especial Familiar 1 Acdo. en Incidente. Núm. Exp. 1660/2007 Inc. de Ejecc. de Sentencia.
Fernández López Fernando Trinidad su Sucesión. Sucesorio Familiar 1 Acdo. Núm. Exp. 288/2025.
Fernández Monrroy Claudia vs. Hernández Villegas Marco Antonio. Controversias del Orden Familiar 2 Acdos. en Incidente. Núm. Exp. 56/2016 Inc. de Incremento de Pensión Alimenticia.
Flores Cedillo María Fernanda vs. Galicia Lara Manuel Alejandro. Controversias del Orden Familiar 1 Acdo. Núm. Exp. 1516/2023.
Flores Facio Miguel Saturnino vs. Olga Yanet Reyes Velázquez. Especial Familiar 1 Acdo. en Incidente. Núm. Exp. 1394/2012 Inc. de Pag. e Incr. de Pen. Ali.
Flores Olmedo Hermelindo su Sucesión. Sucesorio Familiar 3 Acdos. Núm. Exp. 2178/2024.
Franco Hernández Santiago de Jesús su Sucesión. Sucesorio Familiar 1 Acdo. Núm. Exp. 2400/2024.
Galicia Alvarado Alejandrina su Sucesión. Sucesorio Familiar 1 Acdo. Núm. Exp. 2388/2024.
García Jomaso Yesenia Angélica vs. Galicia Zamora Octavio. Controversias del Orden Familiar 1 Acdo. Núm. Exp. 1660/2022.
García Martínez Juan vs. Bermúdez Rizo Elizabeth. Especial Familiar 1 Acdo. Núm. Exp. 686/2024.
García Ruíz Graciela. Sucesorio Familiar 1 Acdo. Núm. Exp. 182/2025.
García García Bertha Angélica vs. David Sánchez Flores. Controversias del Orden Familiar 1 Acdo. Núm. Exp. 1856/2010.
González Arellano Irene vs. Ramírez Ochoa Luis Ángel. Controversias del Orden Familiar 1 Acdo. Núm. Exp. 1416/2021.
González Chirino Espranza. Sucesorio Familiar 1 Acdo. Núm. Exp. 592/2006.
González Córdova María Cristina vs. Rincón Rincón José Antonio. Especial Familiar Expedientillo. 1 Acdo. en Expedientillo. Núm. Exp. 712/2009 Expedillo.
González Espinosa Emmanuel vs. Ramos Nieto Dayra Brenda. Especial Familiar 1 Acdo. en Incidente. Núm. Exp. 1202/2019 Inc. de Guarda y Custodia.
González Maldonado Verónica vs. González Montes de Oca Horacio. Especial Familiar 1 Acdo. en Incidente. Núm. Exp. 972/2022 Inc. de Can. de Pen. Ali.
Guerrero Estrada Guillermo su Sucesión. Sucesorio Familiar Expedientillo. 1 Acdo. Núm. Exp. 2458/2024.
Hernández Cortés Concepción Marcela su Sucesión. Sucesorio Familiar 1 Acdo. en Expedientillo. Núm. Exp. 1544/2023.
Hernández Cruz Martha vs. Mejía Martínez Ricardo. Especial Familiar 1 Acdo. en Incidente. Núm. Exp. 1134/2016 Inc. de Can. de Pen. Ali. de M. H. C.
Hernández Hernández Cipriano su Sucesión. Sucesorio Familiar 1 Acdo. Núm. Exp. 1126/2024.
Hernández Nieto Juana su Sucesión. Exh. Familiar Expedientillo. 1 Acdo. Núm. Exp. 1132/2024.
Hurtado López Alicia vs. Marcos Israel Torres Tovar. Controversias del Orden Familiar 1 Acdo. Núm. Exp. 1098/2008.
Lara Chávez Margarita su Sucesión. Sucesorio Familiar 1 Acdo. Núm. Exp. 128/2024.
López Barrera Sofía vs. Francisco Javier Vilchis Vázquez. Controversias del Orden Familiar 1 Acdo. Núm. Exp. 600/2015.
López Reyes Diana Berenice vs. Flores Agustín Abraham. Controversias del Orden Familiar 1 Acdo. Núm. Exp. 1896/2023.
Lucas Martínez Alejandra vs. Flores Trejo Rafael. Controversias del Orden Familiar 1 Acdo. en Incidente. Núm. Exp. 1260/2023 Inc. de Pen. Ven. y No Pag.
Lucena Estrada Raquel. Especial Familiar 1 Acdo. en Incidente. Núm. Exp. 1014/2014 Modificación de Pensión Alimenticia.
Machorro Ibáñez Celina. Juris. Voluntaria Familiar Interdicción. 1 Acdo. Núm. Exp. 2112/2024.
Madrigal Vargas Francisca su Suc. Sucesorio Familiar Expedientillo. 2 Acdos. Núm. Exp. 1308/2012.
Mancilla Hernández Francisco Javier vs. Urrutia Juárez Lourdes Wendy. Controversias del Orden Familiar 1 Acdo. Núm. Exp. 914/2024.
Manzano Vilchis Alberto su Sucesión. Sucesorio Familiar 1 Acdo. Núm. Exp. 84/2025.
Mares Maya Luis Enrique vs. Zamora Hernández María Virginia. Controversias del Orden Familiar 1 Acdo. Núm. Exp. 528/2024.
Martínez Mendoza Eva su Sucesión. Sucesorio Familiar 1 Acdo. Núm. Exp. 350/2025.
Martínez Villa María Luisa su Sucesión. Sucesorio Familiar 2 Acdos. Núm. Exp. 2284/2024.
Marín Martínez Diana vs. Francisco Rogelio Pacheco Cruz. Controversias del Orden Familiar 2 Acdos. en Otros. Núm. Exp. 601/2015 Tomo II.
Méndez Pérez Julia. Sucesorio Familiar Secc IV. 1 Acdo. en Otros. Núm. Exp. 1768/2009 Secc. IV.
Mendoza Elías Álvaro su Sucesión. Sucesorio Familiar Turnar a Sentencia. 1 Acdo. Núm. Exp. 1246/2024.
Mendoza Rosas Aldo Etzae vs. Díaz Díaz Alexa Jasmín. Especial Familiar 1 Acdo. Núm. Exp. 658/2024.
Mendoza Velázquez Mayela Adim vs. Zamora Martínez Israel. Especial Familiar 1 Acdo. Núm. Exp. 2192/2016.
Morales Valenzuela Ana Grisel vs. Ruíz Bedolla Jonathan Ulises. Controversias del Orden Familiar 1 Acdo. en Otros. Núm. Exp. 1893/2022 Tomo II.
Moreno Hernández Rosa su Sucesión. Sucesorio Familiar 3 Acdos. Núm. Exp. 18/2025.
Munohierro Ríos Mariana vs. Carrillo Torres René. Controversias del Orden Familiar 1 Acdo. en Otros. Núm. Exp. 2022/2016 Tomo V.
Muñoz Espinoza Brayan Enrique vs. Peralta Francisco Marian Atziri. Controversias del Orden Familiar 1 Acdo. Núm. Exp. 1476/2023.
Muñoz Peralta José vs. Sucesorio Familiar 1 Acdo. Núm. Exp. 1742/2015 Tomo II, Secc. I.
Muñoz Peralta José. Sucesorio Familiar 1 Acdo. Núm. Exp. 1742/2015 Secc. III.
Numa Pacheco Martha Carina. Juris. Voluntaria Familiar 1 Acdo. Núm. Exp. 1008/2018.
Ortiz Antonio Fabián Saturnino vs. García García Abigail. Controversias del Orden Familiar 1 Acdo. Núm. Exp. 2352/2024.
Patiño Molina Daniel vs. Matías Rivero Adriana. Controversias del Orden Familiar 1 Acdo. Núm. Exp. 572/2024.
Patrón Hernández Kevin su Sucesión. Sucesorio Familiar 1 Acdo. Núm. Exp. 162/2025.

SOLO CONSULTA
SOLO CONSULTA
SOLO CONSULTA

Pillado Gómez Néstor su Sucesión. Sucesorio Familiar 1 Acdo. Núm. Exp. 886/2024.
Pineda Carpio Karla Stephany vs. Trenado Barajas Sergio David. Controversias del Orden Familiar 1 Acdo. Núm. Exp. 764/2022.
Pineda Carpio Karla Stephany vs. Trenado Barajas Sergio David. Controversias del Orden Familiar 1 Acdo. en Incidente. Núm. Exp. 764/2022 Inc. de Mod. de Con.
Ramírez Gaudin María de Los Ángeles. Sucesorio Familiar Principal. 2 Acdos. en Expedientillo. Núm. Exp. 92/2019 Expedientillo.
Ramírez de Jesús Margarita vs. Tapia Valtierra Miguel Ángel. Controversias del Orden Familiar 1 Acdo. Núm. Exp. 2226/2024.
Razo Toledo Fernando. Sucesorio Familiar 1 Acdo. Núm. Exp. 328/2011.
Regalado Juárez Enrique vs. Juárez Ortega María de Lourdes su Sucesión. Ord. Civil Familiar 1 Acdo. Núm. Exp. 292/2025.
Rico Ortiz Levi. Juris. Voluntaria Familiar 1 Acdo. Núm. Exp. 2114/2024.
Rocha Silva Jazmín Lizbeth vs. Alvarado García Luis Marín. Controversias del Orden Familiar 1 Acdo. Núm. Exp. 1306/2019.
Rodríguez Hernández Carmen su Sucesión. Sucesorio Familiar 1 Acdo. Núm. Exp. 2392/2024.
Rojas Rojas María Claudia vs. Ramírez Juárez Bruno. Especial Familiar 1 Acdo. Núm. Exp. 2040/2023.
Ruíz Bonilla Isabel Guadalupe su Sucesión. Sucesorio Familiar 1 Acdo. Núm. Exp. 348/2025.
Saavedra Ruíz Nicolás su Sucesión. Sucesorio Familiar 1 Acdo. Núm. Exp. 368/2024.
Saiz Tejero Carlos. Sucesorio Familiar 2 Acdos. en Otros. Núm. Exp. 212/2016 Tomo II, Sec. I.
Salazar García Rubén vs. Martínez Jiménez Mónica Aída. Especial Familiar 2 Acdos. en Incidente. Núm. Exp. 16/2023 Inc. de Can. de Pen. Ali.
Salazar García Rubén vs. Martínez Jiménez Mónica Aída. Especial Familiar 1 Acdo. en Incidente. Núm. Exp. 16/2023 Inc. de Nul. de Actuaciones.
Salazar García Rubén vs. Martínez Jiménez Mónica Aída. Especial Familiar 2 Acdos. Núm. Exp. 16/2023 Tomo II.
Sánchez Hernández Marco Antonio. Juris. Voluntaria Familiar Interdicción. 1 Acdo. Núm. Exp. 352/2024.
Sánchez Rodríguez José Jesús su Sucesión. Sucesorio Familiar 1 Acdo. en Otros. Núm. Exp. 294/2022 Sec. II.
Santamaría Sandoval Agustina. Sucesorio Familiar 1 Acdo. en Otros. Núm. Exp. 776/2009 Sec. IV.
Segura Morales Francisca. Sucesorio Familiar Expedientillo. 1 Acdo. Núm. Exp. 1410/2019.
Segura Vargas Juan Carlos. Sucesorio Familiar 1 Acdo. en Otros. Núm. Exp. 698/2018 Secc. III.
Silva Ontiveros Letizia Odeth vs. Matías García Rubén. Especial Familiar 3 Acdos. Núm. Exp. 824/2022.
Sánchez Monrroy María vs. Laudencio Eduardo Gómez Ledesma. Ord. Civ. 1 Acdo. Núm. Exp. 140/2001.
Téllez Hurtado Petra su Sucesión. Sucesorio Familiar Expedientillo. 1 Acdo. en Expedientillo. Núm. Exp. 1550/2023.
Vázquez Morán María Oliva. Sucesorio Familiar 1 Acdo. Núm. Exp. 1414/1998.
Villanueva Canales Julio Cedsar vs. Nayeli Cárdenas Pérez. Controversias del Orden Familiar 1 Acdo. en Incidente. Núm. Exp. 214/2014 de Incumplimiento de Régimen de Convivencia.
Zúñiga Correa Alicia. Juris. Voluntaria Familiar Interdicción. 1 Acdo. en Otros. Núm. Exp. 2346/2012 Tomo II.
De Santiago Ríos Vanessa vs. Sánchez Valdivinos Cristhian Jonathan. Controversias del Orden Familiar 1 Acdo. Núm. Exp. 318/2024.

AUDIENCIA

Amador Méndez Karla Yadira vs. Alonso Cruz Juan Carlos. Controversias del Orden Familiar 1 Audiencia. Núm. Exp. 1520/2024.
Ruíz Bedolla Jonathan Ulises vs. Morales Valenzuela Ana Grisel. Controversias del Orden Familiar 1 Audiencia. Núm. Exp. 1096/2022.
Salas Torres Tania Nataly vs. Ramos Pérez Andrés. Aud. de Ley Controversias del Orden Familiar 1 Audiencia. Núm. Exp. 74/2024.

SENTENCIAS INTERLOCUTORIAS

Ávila Gutiérrez Silvia Araceli vs. Durán Pérez José de Jesús. Controversias del Orden Familiar Sen Inter en el Inc. de Incremento de Pensión Alimenticia 1 Sent. Inter. en Incidente. Núm. Exp. 578/2014 Inc. de Incre. de Pen. Ali.
Martínez Carmona Cristina su Sucesión. Sucesorio Familiar Sent. Interl. 1 Núm. Exp. 896/2024

LA SECRETARIA DE ACUERDOS
LIC. JUSTINA GABRIELA REYES PEREZ

DÉCIMO NOVENO DE LO FAMILIAR

SECRETARÍA "A"
ACUERDOS DEL 14 DE MAYO DEL 2025

Acosta Álvarez Blanca Leticia vs. Guevarra Ruiseñor Raúl. Especial Familiar Req. Sala Of. 2339. 1 Acdo. en Tercería. Núm. Exp. 799/2016 Inc. de Pensión Alimenticia.
Aguilar Ocampo Miguel su Sucesión. Sucesorio Familiar Vista Mp. 1 Acdo. Núm. Exp. 165/2025 Principal.
Aguirre Gloria Teresa. Sucesorio Familiar Vista Mp. 1 Acdo. en Expedientillo. Núm. Exp. 2357/2024 No Corresponde.
Aguiñaga Toscano Alberto Yairzinho vs. Romero Ramírez Evelyn Lorena. Controversias del Orden Familiar Of. 1 Acdo. en Incidente. Núm. Exp. 1035/2022 Inc. de Cambio de Guarda y Custodia.
Ávila Azuara Zafira. Juris. Voluntaria Familiar Autorización. 1 Acdo. Núm. Exp. 85/2021.
Becerril Nicolás Manuel su Sucesión. Sucesorio Familiar Autorización. 2 Acdos. Núm. Exp. 1437/2024 Principal.
Callejas Peredo Elizabeth vs. Hernández Silva Jorge Efraín. Especial Familiar Dispo Oficio. 1 Acdo. en Incidente. Núm. Exp. 1067/2018 Inc. de Modificación de Pensión.
Cepeda Bernal Martha Daniela vs. Parrado Montaño Javier Walter. Controversias del Orden Familiar Pasa a Sentencia. 1 Acdo. Núm. Exp. 2029/2024 Principal.
Cervantes Anguiano Omar su Sucesión. Sucesorio Familiar Vista Mp. 1 Acdo. Núm. Exp. 167/2025 Principal.
Cervera Surdez David Augusto. Juris. Voluntaria Familiar Fecha Audiencia. 1 Acdo. Núm. Exp. 1427/2024 Principal.
Contreras Reyes Irma. Sucesorio Familiar Prevención. 1 Acdo. Núm. Exp. 341/2025.
Cortés Aranda Juana su Sucesión. Sucesorio Familiar Pasa a Sentencia. 1 Acdo. Núm. Exp. 1407/2023 Principal.
Cortés Olivares Silvia vs. Olivares Ascencio Jorge Manuel. Especial Familiar Oficio Al Consejo- Dispo Comisario. 1 Acdo. en Incidente. Núm. Exp. 795/2015 Inc. de Cancel. de Pensión Alimenticio.
Escudero Ponce Carolina su Sucesión. Sucesorio Familiar Auto. 1 Acdo. Núm. Exp. 293/2025 Principal.
Espíndola Anguiano Miguel Ángel. Actos Prejudiciales Familiar Sentencia. 1 Acdo. en Incidente. Núm. Exp. 1233/2008 Inc. de Cancel. de Pensión Alimenticia.
Espinosa Barrón Azarela Aridai vs. Flores Estrada José Luis. Controversias del Orden Familiar Turno Oficio. 1 Acdo. Núm. Exp. 71/2024 Principal.
Flores García Rubén vs. Hernández Flores Gabriela. Controversias del Orden Familiar Informe. 2 Acdos. Núm. Exp. 675/2022.
Frías Salas Julio su Sucesión. Sucesorio Familiar Manifestaciones. 1 Acdo. Núm. Exp. 805/2023 Principal.
Fuentes Castro Minerva Livia vs. Rosas Quezada Enrique. Controversias del Orden Familiar Manifestaciones. 1 Acdo. en Incidente. Núm. Exp. 1051/2017 Inc. de Aumento de Pensión Alimenticia.
Gallardo Muñoz Rosa María su Sucesión. Sucesorio Familiar Vista Mp. 1 Acdo. Núm. Exp. 1503/2024 Principal.
García Marín Brian Gustavo vs. Castro Beristain Marisol Eunice. Controversias del Orden Familiar Vista. 2 Acdos. Núm. Exp. 427/2024 Principal.
García Ruíz Minerva Lineth vs. Márquez Rodríguez José. Controversias del Orden Familiar Turno Oficio. 1 Acdo. Núm. Exp. 1559/2022.
Garnica Guillén Carlos Alberto. Juris. Voluntaria Familiar Autorización. 1 Acdo. Núm. Exp. 2061/2021.
Girón Basurto Jéssica vs. Neumann García Marcos Guillermo. Controversias del Orden Familiar Ratificar. 2 Acdos. Núm. Exp. 67/2023 Principal.
González Ángeles Mónica vs. Gutiérrez Lara Hexiquio Mateo. Controversias del Orden Familiar Desahoga Vista. 1 Acdo. Núm. Exp. 1465/2023 Principal.
González Monterde Elsa su Sucesión. Sucesorio Familiar Fecha Audiencia. 1 Acdo. Núm. Exp. 399/2020.

SOLO CONSULTA
SOLO CONSULTA
SOLO CONSULTA

González Navarro Juan Vicente Petronio vs. Int. Designar Notario. 2 Acdos. Núm. Exp. 753/1996.
Hernández Alarcón José Arturo su Sucesión. Sucesorio Familiar Turno Oficio. 1 Acdo. Núm. Exp. 681/2022.
Hernández Almaraz Omar Cuauhtémoc vs. Lara Blanco Nohema. Controversias del Orden Familiar Exh. Sin Dilig. 1 Acdo. Núm. Exp. 1135/2023 Principal.
Hernández Benítez Félix. Int. Acuerdo. 1 Acdo. Núm. Exp. 1113/2004.
Hernández Reyes Ilda Marina. Juris. Voluntaria Familiar Autorización. 1 Acdo. Núm. Exp. 2033/2014.
Jiménez Rodríguez Asunción Esteban vs. Ofelia Hernández Toribio. Guarda y Cust. Turno Cedula. 1 Acdo. Núm. Exp. 1181/2006.
Lee Cerón González Laura Estefany vs. Méndez Nieto Luis Enrique. Especial Familiar Turno Oficio. 1 Acdo. en Incidente. Núm. Exp. 107/2018 Inc. de Cuantif. y Pago de Alimentos.
Lomelí Gómez Bertha. Interd. Autorización. 1 Acdo. Núm. Exp. 171/1989.
Lona Fernández Norma Andrea y Óscar Paz Apodaca. Div. Vol. Den Cump. 2 Acdos. Núm. Exp. 1287/2007.
López Castellanos Maricela Rosa vs. Román Muñoz Pérez. Especial Familiar Devolver Usb y Actos de Molestia. 1 Acdo. Núm. Exp. 1149/2021.
López López Octavio. Juris. Voluntaria Familiar Autorización. 1 Acdo. Núm. Exp. 1361/2014.
López Vázquez Elizabeth. Juris. Voluntaria Familiar Autorización. 1 Acdo. Núm. Exp. 219/2020.
Macip Martínez Laura vs. Martínez Martínez Héctor Jair. Controversias del Orden Familiar Billete de Depósito. 2 Acdos. Núm. Exp. 2157/2024 Principal.
Martínez Jiménez Claudia Liliana su Sucesión. Sucesorio Familiar Turno Oficio. 1 Acdo. Núm. Exp. 79/2024 Secc. Segunda.
Martínez Mar Andrea Karina vs. De Lira Rangel Rubén. Controversias del Orden Familiar Contestación. 2 Acdos. Núm. Exp. 2315/2024 Principal.
Mateos Acosta Sergio vs. García Arrazola Gloria. Especial Familiar Dada Cuenta Cita a Sent. 1 Acdo. en Incidente. Núm. Exp. 709/2017 Inc. de Cesación de Pensión Alimenticia.
Méndez Gutiérrez Eva vs. Emiliano Morales Ventura. Especial Familiar Of. Con Conocimiento Gral. Prof. 2 Acdos. Núm. Exp. 273/2014.
Mendoza Flores María Grisel vs. Nava Sánchez Miguel. Controversias del Orden Familiar Req. Federal Of. 2456. 1 Acdo. en Amparo. Núm. Exp. 597/2024 Amparo Directo.
Nicanor Valerio Rosa Blanca vs. León Cruz Aldo. Especial Familiar Pasa a Sentencia. 1 Acdo. Núm. Exp. 685/2024 Principal.
Ortega Menchaca Mayra Isabel. Juris. Voluntaria Familiar Auto. 1 Acdo. Núm. Exp. 1657/2019.
Ostria Buendía Martín. Sucesorio Familiar Fecha Audiencia. 1 Acdo. Núm. Exp. 161/2023 Principal.
Paco Castillo Carlos su Sucesión. Sucesorio Familiar Admisión. 1 Acdo. Núm. Exp. 207/2025 Principal.
Pérez González María de la Luz vs. Bautista López David. Especial Familiar Rebeldia Divorcio. 2 Acdos. Núm. Exp. 107/2024 Principal.
Pérez Vázquez Julio César vs. López Díaz Karla Eloísa. Controversias del Orden Familiar Billete de Depósito. 1 Acdo. Núm. Exp. 1609/2022 Principal.
Pinales Gaytán Sonia vs. López Ramírez Carlos. Controversias del Orden Familiar Contestación. 2 Acdos. en Incidente. Núm. Exp. 1841/2015 Inc. de Cesación de Alimentos.
Piña Morales José. Sucesorio Familiar Conocimiento. 1 Acdo. en Amparo. Núm. Exp. 523/1987 Amparo 1003/2024-III.
Portuguez Ramos José Fernando. Vía de Apremio Familiar Autorización. 1 Acdo. Núm. Exp. 1847/2022 Principal.
Reyes Sánchez Marcos vs. Hernández García Martha Alicia. Ejec. Merc. Manifestaciones. 1 Acdo. Núm. Exp. 197/2008.
Robles Torres Lidia vs. Salazar Pérez Marcos Epifanio. Controversias del Orden Familiar Razon de Notificación. 3 Acdos. Núm. Exp. 2299/2024 Principal.
Rodríguez Chávez Najil vs. González Contreras Carlos Iván. Controversias del Orden Familiar Turno Oficio. 1 Acdo. Núm. Exp. 1565/2018 Inc. de Susp. de Régimen de Visitas y Convivencias.
Rojas Olvera Caritina su Sucesión. Sucesorio Familiar Admisión. 1 Acdo. Núm. Exp. 321/2025 Bis. 1 Principal.
Rubio Ramírez Salvador su Sucesión. Sucesorio Familiar Requerimiento. 1 Acdo. Núm. Exp. 1153/2024 Principal.
Salinas Arreguín Julio César vs. Olivares Martínez Emma y Ordaz Osorio Eduardo. Controversias del Orden Familiar Turno Oficio. 1 Acdo. Núm. Exp. 329/2023 Bis. 1 Principal.
Sánchez Ávila Susana vs. Torres Ramírez Ricardo. Especial Familiar Turno Oficio. 1 Acdo. Núm. Exp. 661/2022.
Sánchez Sánchez Itzel de Los Ángeles su Sucesión. Sucesorio Familiar Aclarado que Sea. 1 Acdo. Núm. Exp. 245/2020.
Sánchez Villacorta Karla Karina vs. Díaz Gómez Santiago Alexis. Ord. Civil Familiar Baja de Sentencia, 1 Acdo. en Incidente. Núm. Exp. 575/2023 Inc. de Pago de Pensiones Alimenticias Devengadas y No Pagadas.
Sánchez Villacorta Karla Karina vs. Díaz Gómez Santiago Alexis. Ord. Civil Familiar Desahoga Vista. 1 Acdo. Núm. Exp. 575/2023 Principal.
Serrano Roque Jorge. Sucesorio Familiar Admite 2a. Apel. 1 Acdo. Núm. Exp. 613/2021 Secc. Cuarta.
Sevilla Santo María Dolores. Interd. Autorización. 1 Acdo. Núm. Exp. 555/1997.
Soto Reyes Arturo vs. María Fernanda Natalia Suárez Ruíz. Especial Familiar Auto. 1 Acdo. en Amparo. Núm. Exp. 527/2014 Amparo 598/2024.
Soto Reyes Arturo vs. María Fernanda Natalia Suárez Ruíz. Especial Familiar 16 Auto. 1 Acdo. en Incidente. Núm. Exp. 527/2014 Inc. Aumento de Pensión Alimenticia y Pensión Alimen Compensatoria de Carácter Resarcito T- II.
Soto Reyes Arturo vs. Suárez Ruíz María Fernanda Natalia. Ord. Civil Familiar Auto Resolución Sala. 3 Acdos. en Incidente. Núm. Exp. 527/2014 Inc. de Aumento de Pensión Alimenticia y Otorg. de Una Pensión Alimenticia Compensatoria.
Tapia Ramírez Cynthia Lizette vs. García Romero Marco Antonio. Controversias del Orden Familiar Req. Federal Of. 6626/2025. 1 Acdo. en Amparo. Núm. Exp. 201/2022 Amparo 1177/2022.
Trejo Moreno Rubén. Sucesorio Familiar Certificación y Cita a Sent. 1 Acdo. Núm. Exp. 155/2021 Secc. Cuarta.
Valencia Méndez Ventura su Sucesión. Sucesorio Familiar Dada Nueva Cuenta. 1 Acdo. Núm. Exp. 255/2025 Principal.
Vázquez Vidal Martha Carolina vs. Parias Lorenzana Israel. Especial Familiar Cita a Sent. 1 Acdo. Núm. Exp. 193/2024 Principal.
Velázquez de la Rosa Pedro. Juris. Voluntaria Familiar Autorización. 1 Acdo. Núm. Exp. 577/2021.
Victoria Medina Ana Guadalupe vs. Islas Ibáñez Christian Daniel. Controversias del Orden Familiar Turno Oficio. 1 Acdo. Núm. Exp. 1231/2019.
Villavicencio Hernández Nancy Samantha vs. Lorenzo Nájera Gustavo. Controversias del Orden Familiar Contestación. 1 Acdo. Núm. Exp. 1285/2024 Principal.
Zepeda Cabrera Adriana Paola vs. Pérez Peña Yancarlo. Controversias del Orden Familiar Exh. Sin Dilig. 1 Acdo. Núm. Exp. 979/2023 Principal.

AUDIENCIA

Alonso Capistrán Brenda Bianett vs. Pérez Cuevas Javier. Aud. Confesional Controversias del Orden Familiar 1 Aud. en Incidente. Núm. Exp. 1765/2016 Inc. de Reduc. de Alimentos.
Bárcenas Rodríguez Sandra Angélica vs. Orlando Omar García Gris. Pasa a Sent. Especial Familiar. 1 Aud. en Incidente. Núm. Exp. 2329/2012 Inc. de Ejecc. de Convenio.
Carmona Sánchez Gabriela de Jesús vs. Díaz Ponce Edgar Francisco. Controversias del Orden Familiar 1 Audiencia. Núm. Exp. 2201/2024 Principal.

SENTENCIAS DEFINITIVAS DEL 14 DE MAYO DEL 2025

Vázquez Martínez Ildefonso Adrián vs. Carbajal León Alma Rosa. Especial Familiar Sent. Def. 1 Núm. Exp. 693/2024 Principal

LA SECRETARIA DE ACUERDOS
LIC. MARISOL PIÑA FLORES

SECRETARÍA "B"
ACUERDOS DEL 14 DE MAYO DEL 2025

Alonso Luna Rafael su Sucesión. Sucesorio Familiar Informe. 1 Acdo. Núm. Exp. 2386/2024 Principal.
Alvarado Pompa José Ángel. Sucesorio Familiar J Rendición de Ctas. Mensual 01 Abril Al 30 Abril 2025. 1 Acdo. Núm. Exp. 608/1998 Secc. Tercera.
Amador Ávila Ma. Soledad vs. Wilfrido Meza Ramírez. Especial Familiar Cedula Sin Diligenciar. 1 Acdo. Núm. Exp. 356/2021.

SOLO CONSULTA
SOLO CONSULTA
SOLO CONSULTA

Ángeles Sixtos María Josefina su Sucesión. Sucesorio Familiar Cedula Diligenciada. 3 Acdos. Núm. Exp. 1958/2024 Principal.
Ávila Ramírez José Jorge. Int. Turno. 1 Acdo. Núm. Exp. 1482/2004.
Barbosa Ortega Raúl su Sucesión. Sucesorio Familiar Expdllo. 1 Acdo. Núm. Exp. 1010/2018.
Cabanzo Yáñez Gaudencio vs. Castillo Reyes Jéssica Ivette. Controversias del Orden Familiar Billete de Depósito. 1 Acdo. Núm. Exp. 1914/2019 Bis. 2 Principal Tomo II.
Coronado Pérez Espiridion su Sucesión. Sucesorio Familiar Informe. 4 Acdos. Núm. Exp. 866/2024 Principal.
Correa Acosta Elizabeth vs. Hernández Zaragoza Marco Antonio. Controversias del Orden Familiar Informe. 1 Acdo. Núm. Exp. 1976/2023.
Correa Tinoco Juan Omar. Juris. Voluntaria Familiar J Vista M. P. y P. C. L. T. 1 Acdo. Núm. Exp. 940/2017.
Cortés González Jerónimo su Sucesión. Sucesorio Familiar J Info Uga. 1 Acdo. Núm. Exp. 2062/2024 Principal.
Córdova Aguilar Candelaria y/o María Candelaria Córdova Aguilar y/o María Candelaria Córdoba de Martínez y/o María Candelaria Córdoba Aguilar y/o María Candelaria Córdoba de Martínez y/o María Candelaria Córdova y/o Ma. Candelaria Córdova de Martínez. Sucesorio Familiar Deberá Estarse. 3 Acdos. Núm. Exp. 528/2021.
Echeveste García Lourdes vs. Esquivel Ángeles Israel. Controversias del Orden Familiar J Minuta. 2 Acdos. Núm. Exp. 1524/2019.
Espinosa Pastelin José Francisco su Sucesión. Sucesorio Familiar Informe. 1 Acdo. Núm. Exp. 54/2025 Principal.
Faustinos Bautista Amairani vs. González Valencia David. Controversias del Orden Familiar J Contesta Demanda. 1 Acdo. Núm. Exp. 1638/2024 Principal.
Flores Domínguez Francisco Alejandro. Controversias del Orden Familiar J Manifestaciones, Autoriza. 1 Acdo. Núm. Exp. 1592/2016.
Gómez Moreno César su Sucesión. Sucesorio Familiar Cedula Sin Diligenciar. 3 Acdos. Núm. Exp. 2462/2024 Principal.
González García Francisco su Sucesión. Sucesorio Familiar Desechamiento. 1 Acdo. Núm. Exp. 260/2025 Principal.
González González Francisco. Sucesorio Familiar J No Ha Lugar. 1 Acdo. Núm. Exp. 1616/2016 Bis. 2 Secc. II.
González Zamora Gregorio Guillermo su Sucesión. Sucesorio Familiar Dada Nueva Cuenta. 1 Acdo. Núm. Exp. 196/2025 Principal.
Guadarrama Solano Javier. Juris. Voluntaria Familiar J No Ha Lugar. 2 Acdos. Núm. Exp. 758/2017.
Guerrero Romero Rita su Sucesión. Sucesorio Familiar J Glosa Expedientillo, Señala Fecha Aud. 801 Cpc. 1 Acdo. Núm. Exp. 1888/2023 Principal.
Heredia García Carlos su Sucesión. Sucesorio Familiar Pasa a Sentencia. 1 Acdo. Núm. Exp. 1744/2024 Principal.
Herrera Romo Raúl. Sucesorio Familiar J Se Da Vista. 1 Acdo. Núm. Exp. 654/2021.
Ibáñez Belmont Mariela Beatriz vs. Pérez Mendoza Fernando. Controversias del Orden Familiar Minuta. 1 Acdo. Núm. Exp. 2134/2024 Principal.
Jiménez Paoletti Silvia Marcia vs. Román Infante Hernández. Div. Nec. Formar Expedientillo. 1 Acdo. Núm. Exp. 1288/2003.
Juárez Pérez Alicia su Sucesión. Sucesorio Familiar Estarse. 1 Acdo. Núm. Exp. 1670/2018.
López Franco Ana Patricia vs. Álvarez López Paola Joselinne. Controversias del Orden Familiar Informe. 2 Acdos. Núm. Exp. 1894/2024 Principal.
López López Ana Clemencia vs. Héctor Vicente Escobar González. Controversias del Orden Familiar J Turno. 1 Acdo. Núm. Exp. 88/2021.
López Mata Ma Andrea Irma su Sucesión. Sucesorio Familiar 1 Acdo. Núm. Exp. 1232/2024 Principal.
Lozano González Sandra Araceli vs. Gil Peralta Ricardo Jean Mare. Controversias del Orden Familiar 1 Acdo. Núm. Exp. 1782/2024 Principal.
Main Acuña Edmundo su Sucesión. Sucesorio Familiar 1 Acdo. Núm. Exp. 44/2022.
Marín Sánchez Enrique Javier. Juris. Voluntaria Familiar Turno. 1 Acdo. Núm. Exp. 354/2020.
Martínez Camacho Beatriz Candelaria vs. Peña Villaseñor Roberto. Controversias del Orden Familiar J Apel. vs. Auto 07- Abril- 2025. 1 Acdo. Núm. Exp. 2260/2024 Principal.
Martínez Moreno Isidro su Sucesión. Sucesorio Familiar Estarse. 2 Acdos. en Expedientillo. Núm. Exp. 66/2024 Expedientillo.
Morales Martínez Alejandra vs. José Luis González Smith. Controversias del Orden Familiar J Mayoría de Edad, Turno. 1 Acdo. Núm. Exp. 1844/2009.
Morales Piña Gloria Amanda vs. Morales Zaragoza Edson Juan. Controversias del Orden Familiar J Regulariza, Turno. 1 Acdo. Núm. Exp. 814/2024.
Moyano Cárdenas Héctor Jadier vs. Salinas Romero Ana Laura. Ord. Civil Familiar J Regulariza. 1 Acdo. Núm. Exp. 1676/2023 Principal.
Muñoz Alvarado Herceleides vs. Camacho Contreras Manuel. Controversias del Orden Familiar J2 Info Unam. 1 Acdo. Núm. Exp. 2030/2023 Principal.
Nava Martínez Jesús y Ávila Ramírez María. Juris. Voluntaria Familiar 1 Acdo. Núm. Exp. 1440/2022 Principal.
Olivares Alonso Marco Antonio vs. González Castellanos Diana Elizabeth. Controversias del Orden Familiar Se Notifica. 1 Acdo. Núm. Exp. 1714/2022 Principal.
Olvera Vega Lilia Eugenia su Sucesión. Sucesorio Familiar Admisión. 2 Acdos. Núm. Exp. 278/2025 Principal.
Ornelas Contreras Daniel su Sucesión. Sucesorio Familiar Admisión. 1 Acdo. Núm. Exp. 288/2025 Principal.
Perea González María Dolores vs. Quiroz Nava Anatalio Alejandro. Controversias del Orden Familiar J Pasa a Sentencia. 1 Acdo. en Expedientillo. Núm. Exp. 2236/2011 Bis. 3 Cancel. de Pensión Alimenticia.
Reyna Peña Ramón su Sucesión. Sucesorio Familiar Ratif. de Firmas. 1 Acdo. Núm. Exp. 294/2025 Principal.
Rodríguez García Kenya Nayetzi vs. Muñoz Espejel Luis Ángel. Controversias del Orden Familiar J Regulariza, Turno. 1 Acdo. Núm. Exp. 1822/2022 Principal.
Romero Guerra Ramona su Sucesión. Sucesorio Familiar Dada Nueva Cuenta. 1 Acdo. Núm. Exp. 286/2025 Principal.
Romero y García Leonila su Sucesión. Sucesorio Familiar J Ratificar. 1 Acdo. en Otros. Núm. Exp. 502/2024 Secc. II. Inventario y Avalúos.
Sánchez Cedillo Abdón su Sucesión. Sucesorio Familiar Dada Nueva Cuenta. 1 Acdo. Núm. Exp. 216/2025 Principal.
Secreto. Sucesorio Familiar J Revoca. 1 Acdo. Núm. Exp. 1042/2023 Principal.
Viveros González Tomasa. Sucesorio Familiar Prevención. 1 Acdo. Núm. Exp. 314/2025 Principal.
Wasilewski Medina Violeta Alexandra vs. Jiménez Campa José Luis. Controversias del Orden Familiar J5 Info Dif. 1 Acdo. Núm. Exp. 512/2022 Bis. 4 Tomo II, Principal.
Zamora Galván Joaquín su Sucesión. Sucesorio Familiar 5 Acdos. Núm. Exp. 1330/2019.
Zavala Pérez Diana vs. Alemán Romero Jair Emiliano. Controversias del Orden Familiar Informe. 1 Acdo. Núm. Exp. 190/2022.

NO PUBLICADOS

Becerril Rivas Andrea. Sucesorio Familiar J Desahoga Requerimiento. 1 Acdo. Núm. Exp. 1054/2017 Secc. II.
Colín Vargas Felícitas su Sucesión. Sucesorio Familiar J Minutas. 2 Acdos. Núm. Exp. 108/2025 Principal.
García Sabido Paula María su Sucesión. Sucesorio Familiar J Acepta Cargo Albacea. 1 Acdo. Núm. Exp. 856/2024 Principal.
Gonzaga Chávez Cinthya Ariadna vs. Vara Fuentes Amando. Controversias del Orden Familiar J Acumulación, Turno. 1 Acdo. Núm. Exp. 348/2025.
López Cruz Jesús Gerardo vs. Juárez Martínez Mónica Marisol. Controversias del Orden Familiar J Regulariza, Admite. 1 Acdo. Núm. Exp. 1812/2024 Principal.
Martínez Guzmán Enrique vs. Ordóñez Sánchez Valery Concepción. Controversias del Orden Familiar J Regulariza. 1 Acdo. en Incidente. Núm. Exp. 1608/2018 Inc. de Cambio de Régimen de Visitas y Convivencias.
Mercado Chávez Esperanza Maricela su Sucesión. Sucesorio Familiar J No Admite Incidente. 1 Acdo. Núm. Exp. 222/2025 Principal.
Morales López Óscar vs. Torres Callejas Paulina Berenice. Especial Familiar J Forma Incidente, Admite. 1 Acdo. en Incidente. Núm. Exp. 442/2018 Inc. de Cump. de Pensión Alimenticia.
Reyna Chávez Guadalupe vs. José Leonardo Serrano Gutiérrez. Ord. Civil Familiar J Turno. 1 Acdo. Núm. Exp. 266/2011 Bis. 6 Tomo IV Principal.
Ruíz Vázquez Areli Angélica vs. Julio César Magaña de la Luz. Controversias del Orden Familiar J Pasa a Sentencia. 1 Acdo. Núm. Exp. 124/2021.

SOLO CONSULTA
SOLO CONSULTA
SOLO CONSULTA

Santiago Osorio Leonor Leticia vs. Duarte Romero Mario Ernesto. Ord. Civil Familiar J Repos. de Autos. 1 Acdo. Núm. Exp. 550/2012 Principal.
Santiago Osorio Leonor Leticia vs. Duarte Romero Mario Ernesto. Ord. Civil Familiar J Regulariza. 1 Acdo. en Incidente. Núm. Exp. 550/2012 Bis. 2 Cancel. de Pensión Alimenticia.
Wasilewski Medina Violeta Alexandra vs. Jiménez Campa José Luis. Controversias del Orden Familiar J1 Turno. 4 Acdos. Núm. Exp. 512/2022 Bis. 4 Tomo II, Principal.
AUDIENCIA
Cortés González Jerónimo su Sucesión. J Acta Minima de Aud. 801 Cpc Sucesorio Familiar. 1 Audiencia. Núm. Exp. 2062/2024 Principal.
Domínguez Alarid Columba. Aud. 790 Cpc, Difiere. Sucesorio Familiar. 1 Audiencia. Núm. Exp. 2000/2014.
Rosales Ruíz Lesley Johana vs. Martínez Olivera Carlos Javier. Aud. de Ley, Confesionales, Controversias del Orden Familiar 1 Audiencia. Núm. Exp. 1414/2023 Alimentos por Comparecencia.
Ruvalcaba Galindo Oscar Armando vs. Trujillo Pérez Aranza. Aud. de Ley, Convn. Definitivo. Controversias del Orden Familiar 1 Audiencia. Núm. Exp. 2176/2024 Principal.
Tenorio Cruz Beatriz Elena vs. José Antonio Cruz Paredes. Platica Turno 4 Controversias del Orden Familiar 1 Audiencia. Núm. Exp. 1461/2014 Bis. 3 Principal - II.

SENTENCIAS INTERLOCUTORIAS

Alanís Hernández María Luisa su Sucesión. Sucesorio Familiar Resolución 1 Núm. Exp. 794/2024 Principal
Ortega Torres Candelaria su Sucesión. Sucesorio Familiar Resolución 1 Núm. Exp. 1542/2024 Principal
Sánchis Alighetti Alejandra vs. Gerardo Ivar Sánchez Ortiz. Controversias del Orden Familiar Recurso de Revocación 1 Núm. Exp. 524/2020 Bis. 5 Tomo III - Principal

EL SECRETARIO DE ACUERDOS
LIC. JORGE ULISES LOVERA GARCÍA

VIGÉSIMO DE LO FAMILIAR

SECRETARÍA "A"
ACUERDOS DEL 14 DE MAYO DEL 2025

Abonza Jaurez Carolina vs. Intestado. Esp. Hip. Tramite. 1 Acdo. Núm. Exp. 23/2002.
Aguilar Valderrama José Ángel su Sucesión. Sucesorio Familiar Tramite. 2 Acdos. en Otros. Núm. Exp. 1445/2021 Secc. LI.
Altamirano Castañeda Eliana Ivonne. Juris. Voluntaria Familiar Estudio. 1 Acdo. Núm. Exp. 479/2022 Bis. 1 Expediente.
Alvarado Reyes Lidia su Sucesión. Sucesorio Familiar Tramite. 1 Acdo. Núm. Exp. 2139/2024.
Álvarez Orta Bruno vs. Álvarez Sánchez Ana María y Álvarez Sánchez Abel y Álvarez Sánchez Joaquín y Reyes Gaona Verónica Alejandra y Rodríguez Reyes Josué Moisés. Controversias del Orden Familiar Desecha. 1 Acdo. Núm. Exp. 359/2025 Violencia Familiar.
Amador Durán Rufina su Sucesión. Sucesorio Familiar Tramite. 1 Acdo. Núm. Exp. 345/2025.
Benítez Reyes María del Carmen y Benítez Reyes María del Carmen vs. Verónica Sánchez Negrete. Sucesorio Familiar Tramite. 1 Acdo. en Otros. Núm. Exp. 1189/2007 Secc. Lv.
Bribiesca Macías María Gloria su Sucesión. Sucesorio Familiar Tramite. 1 Acdo. Núm. Exp. 297/2025.
Carranza Castro Guadalupe su Sucesión. Sucesorio Familiar Admite. 1 Acdo. Núm. Exp. 363/2025.
Carrión Cabral de la Luz vs. Francisco Hernández Martimez. Especial Familiar 1 Acdo. en Incidente. Núm. Exp. 131/1998 Inc. de Cancel. y Reduc. de Pensión Alimentoicia.
Castelán Pichardo José Víctor Ascención vs. Sucesorio Familiar Tramite. 1 Acdo. Núm. Exp. 329/2019.
Castillo Lara María Francisca vs. Hilario Juárez Hernández. Controversias del Orden Familiar Tramite. 1 Acdo. en Incidente. Núm. Exp. 703/2010 Inc. de Cancel. de Pensión Alimenticia.
Castillo Rodríguez Clara. Controversias del Orden Familiar Estudio Razón. 1 Acdo. Núm. Exp. 77/2009.
Cerca Andrade Isabel vs. Canales García Alan. Controversias del Orden Familiar Tramite. 1 Acdo. Núm. Exp. 1231/2024.
Cervantes López Miguel Ángel vs. Martha Elena Ordóñez Solórzano. Controversias del Orden Familiar Estudio 61. 1 Acdo. Núm. Exp. 89/2018 Tomo Tres.
Contreras Borrayo Rafael Julio César. Sucesorio Familiar Estudio. 1 Acdo. Núm. Exp. 499/2019 Inc. de Remoción de Albacea.
Corona Jiménez Alejandro su Sucesión. Sucesorio Familiar Tramite. 1 Acdo. Núm. Exp. 1741/2024.
Cortés Madrid Paulino su Sucesión. Sucesorio Familiar Estudio 25. 1 Acdo. en Amparo. Núm. Exp. 1239/2022.
Escoto Sánchez Tania vs. Muñoz Contreras Guillermo Enrique. Controversias del Orden Familiar Tramite. 1 Acdo. Núm. Exp. 645/2021.
Estrada Oñate María Elena vs. Juan Carlos Campos López. Especial Familiar Tramite. 1 Acdo. Núm. Exp. 1643/2013.
Fonseca Ramírez Rosa María su Sucesión y Fonseca Ramírez Rosa María y. Controversias del Orden Familiar Tramite. 1 Acdo. en Expedientillo. Núm. Exp. 1017/2024 Expedientillo.
Galicia Sánchez Wendy Magali vs. Ricardo Aguirre Rosales. Controversias del Orden Familiar Estudio. 1 Acdo. en Incidente. Núm. Exp. 453/2014 Inc. de Cancel. de Pen. Ali.
Garduño Acevedo Karen Elizabeth vs. Gerardo Sánchez Juárez. Controversias del Orden Familiar Entrega Billete. 1 Acdo. en Cuadernillo. Núm. Exp. 1081/2013 Tomo II.
González Morales Diana vs. Cote Piña Gustavo Valentín. Controversias del Orden Familiar Tramite. 3 Acdos. Núm. Exp. 55/2024.
González Morales Diana vs. Cote Piña Gustavo Valentín. Controversias del Orden Familiar Tramite. 1 Acdo. en Incidente. Núm. Exp. 55/2024 Inc. de Modificación de Convn. del Régimen de Visitas y Convivencias.
González Morales Diana vs. Cote Piña Gustavo Valentín. Controversias del Orden Familiar Tramite. 1 Acdo. en Incidente. Núm. Exp. 55/2024 Inc. de Modificación de Pensión Alimenticia.
González Morales Diana vs. Cote Piña Gustavo Valentín. Controversias del Orden Familiar Tramite. 1 Acdo. en Incidente. Núm. Exp. 55/2024 Inc. de Cump. de Convenio.
González Rojas Carlos su Sucesión. Sucesorio Familiar Tramite. 1 Acdo. Núm. Exp. 1813/2024.
González Sánchez Anabell vs. Max Adrián Montes Miranda. Especial Familiar Tramite. 2 Acdos. Núm. Exp. 667/2005.
Graciela Lara Soriano su Suc. Sucesorio Familiar Tramite. 1 Acdo. Núm. Exp. 1053/2021.
Granados López Verónica vs. Méndez Cortés José Adolfo. Controversias del Orden Familiar Estudio 20. 1 Acdo. Núm. Exp. 2255/2024.
Granados Mata Yolanda vs. Pérez Espinosa Jaime. Controversias del Orden Familiar Tramite. 1 Acdo. Núm. Exp. 2293/2024.
Guerrero Piñon Trinidad su Sucesión. Sucesorio Familiar Tramite. 1 Acdo. Núm. Exp. 437/2022.
Gutiérrez Almeida María de Jesús Enriqueta su Sucesión. Sucesorio Familiar Tramite. 1 Acdo. Núm. Exp. 303/2025.
Gutiérrez Paredes Celso Luis su Sucesión. Sucesorio Familiar Tramite. 1 Acdo. Núm. Exp. 2329/2024.
Hernández Cabrra Anhabel vs. Daniel Mendoza Mares. Controversias del Orden Familiar Tramite. 1 Acdo. Núm. Exp. 1939/2009.
Hernández Sánchez Lizeth vs. Uriel Marín Monterde. Controversias del Orden Familiar Tramite. 1 Acdo. Núm. Exp. 73/2024.
Hernández Martínez Fernanda vs. Armando Nieto Díaz. Ord. Civil Familiar Tramite. 2 Acdos. en Incidente. Núm. Exp. 1097/2019 Inc. de Aumento de Pensión Alimenticia Def. en Favor de Los Menores.
Hidalgo Martínez Pedro vs. Sucesorio Familiar Tramite. 1 Acdo. Núm. Exp. 999/2017.
Islas Hernández José Luis. Juris. Voluntaria Familiar Tramite. 1 Acdo. Núm. Exp. 2355/2024.
Jiménez González Teofilo su Sucesión. Sucesorio Familiar Estudio 31. 1 Acdo. Núm. Exp. 667/2024.
Juárez Mejía Brenda Alejandra vs. Juan Luis Rodríguez Cuevas. Controversias del Orden Familiar Estudio. 1 Acdo. Núm. Exp. 1099/2018 Inc. de Actual. de Pensión Alimenticia.
Lemus Romo Dolores vs. Mauricio Nava Juárez. Controversias del Orden Familiar Tramite. 1 Acdo. Núm. Exp. 1473/2013.
López González Ariadna Jocelyn vs. Luis Miguel Toriz Cedillo. Controversias del Orden Familiar Tramite. 1 Acdo. Núm. Exp. 841/2017.
López Organo Angelina su Sucesión. Sucesorio Familiar Tramite. 1 Acdo. Núm. Exp. 343/2025.
Lujan Vázquez María Elena vs. Cerriteño Santana Aldo Omar. Especial Familiar Estudio 39. 1 Acdo. Núm. Exp. 697/2024.
Maldonado Arciniega Rosa su Sucesión. Sucesorio Familiar Tramite. 1 Acdo. Núm. Exp. 203/2025.

SOLO CONSULTA
SOLO CONSULTA
SOLO CONSULTA

Mancilla Helgueros Roberto Zeferino su Sucesión. Sucesorio Familiar Tramite. 1 Acdo. en Incidente. Núm. Exp. 875/2023.
Mariscal Reyes Humberto su Sucesión. Sucesorio Familiar Estudio. 1 Acdo. Núm. Exp. 1817/2022 Secc. Segunda.
Martínez Arreola Guadalupe su Sucesión. Sucesorio Familiar Tramite. 1 Acdo. en Incidente. Núm. Exp. 1973/2024.
Martínez Ávila Maricruz vs. Carmona Huerta Jael Arturo. Controversias del Orden Familiar Tramite. 1 Acdo. Núm. Exp. 517/2024.
Martínez Carcaño Angélica Yazmín vs. Esparza Barajas Christian. Controversias del Orden Familiar Reb. de Agravios. 1 Acdo. Núm. Exp. 1799/2024.
Martínez Vázquez Noralma Paola. Controversias del Orden Familiar Tramite. 1 Acdo. en Expedientillo. Núm. Exp. 1681/2012.
Mateo Mendoza Virginia vs. Felipe Sánchez Flores. Especial Familiar Entrega Billete. 1 Acdo. Núm. Exp. 1877/2016.
Medina Serrano Gilberta su Sucesión. Sucesorio Familiar Tramite. 2 Acdos. Núm. Exp. 289/2025.
Meza Alcantar Ángela su Sucesión. Sucesorio Familiar Tramite. 1 Acdo. Núm. Exp. 1907/2024.
Montaño Contreras María Esther y García José Luis vs. Esqueda León Jazael. Controversias del Orden Familiar Tramite. 1 Acdo. Núm. Exp. 953/2024.
Morales Olivares Ana Laura vs. Morales Ceja José Gerardo. Controversias del Orden Familiar Reb. de Agravios. 1 Acdo. Núm. Exp. 889/2020.
Mota Margain Elsa y Silvano López Pérez vs. Especial Familiar Estudio 15. 1 Acdo. Núm. Exp. 1353/2013.
Neri Vázquez Alina Leticia vs. Sebastián Camacho Alvarado. Controversias del Orden Familiar Tramite. 1 Acdo. Núm. Exp. 2195/2018.
Pérez García Arturo vs. Carlos Pérez Velasco. Controversias del Orden Familiar Estudio. 1 Acdo. Núm. Exp. 51/2021 Tomo Tres.
Peña Martínez Socorro del Carmen su Sucesión. Sucesorio Familiar Tramite. 1 Acdo. Núm. Exp. 85/2025.
Pizaña Hidalgo Norma Violeta vs. López Rivas Óscar Arturo. Controversias del Orden Familiar Estudio 50. 2 Acdos. Núm. Exp. 2123/2019 Tomo Dos.
Retama Rivera Jorge. Sucesorio Familiar Tramite. 1 Acdo. Núm. Exp. 733/2003.
Rivera Acevedo Mariana Berenice vs. Rocha González José Manuel. Controversias del Orden Familiar Tramite. 1 Acdo. Núm. Exp. 2171/2024.
Robles Ramírez José Luis su Sucesión. Sucesorio Familiar Tramite. 2 Acdos. Núm. Exp. 2427/2024.
Rosas Gutiérrez Isaac René su Sucesión. Sucesorio Familiar Tramite. 1 Acdo. Núm. Exp. 107/2022.
Salazar Maya Juan vs. Marisol Pérez González. Especial Familiar Tramite. 1 Acdo. Núm. Exp. 961/2020.
Saldaña García Marilyn Itzel vs. Vigueras Cristóbal Raúl. Controversias del Orden Familiar Estudio 62. 1 Acdo. Núm. Exp. 1787/2024.
Sánchez Iniestra María de Los Ángeles su Sucesión. Sucesorio Familiar Tramite. 1 Acdo. Núm. Exp. 287/2025.
Sánchez Olvera Clemente su Sucesión. Sucesorio Familiar Aud. 790. 1 Acdo. Núm. Exp. 1159/2024.
Sánchez Vargas Edgar Javuier. Sucesorio Familiar Tramite. 1 Acdo. Núm. Exp. 345/2000.
Talavera Plata Carlos Ghoseppe vs. Tapia Lara Kasey Jéssica. Especial Familiar Estudio 76. 1 Acdo. en Expedientillo. Núm. Exp. 437/2024 Amparo.
Torres Aranda Elodia vs. Sucesorio Familiar Tramite. 2 Acdos. Núm. Exp. 1197/2018.
Torres Aranda Elodia vs. Sucesorio Familiar Estudio. 1 Acdo. Núm. Exp. 1197/2018 Secc. Segunda.
Trujillo Miranda Silvestre su Suc. Sucesorio Familiar Tramite. 1 Acdo. Núm. Exp. 393/2020.
Vega Diez Alma Rosa. Sucesorio Familiar Tramite. 1 Acdo. Núm. Exp. 177/2021.
Velasco Jiménez Melita su Sucesión. Sucesorio Familiar Aud. 801. 1 Acdo. Núm. Exp. 1549/2024 Causa Especial.
Zapata Gómez Alberto su Sucesión. Sucesorio Familiar Tramite. 1 Acdo. Núm. Exp. 1441/2022.

NO PUBLICADOS

Pérez Pérez María Esther vs. José Mauricio Amézcua Galán. Controversias del Orden Familiar Estudio 66. 2 Acdos. Núm. Exp. 1083/2021 Inc. de Modificación de Convenio.

AUDIENCIA

Mendoza Díaz Alejandra vs. Korchanov Nikolay. Controversias del Orden Familiar 1 Audiencia. Núm. Exp. 1731/2023 Tomo Tres.
Salazar Zamora Cynthia Úrsula vs. Jiménez García Julio Ignacio. Controversias del Orden Familiar 1 Audiencia. Núm. Exp. 1597/2024.

LA SECRETARIA DE ACUERDOS
LIC. NORMA ALICIA LÓPEZ GIJON

SECRETARÍA "B"
ACUERDOS DEL 14 DE MAYO DEL 2025

Aldana Herrera Laura Dolores su Sucesión. Sucesorio Familiar Tramite P 58. 1 Acdo. Núm. Exp. 206/2025.
Anaya Flores Urbano su Sucesión. Sucesorio Familiar Estudiop50. 1 Acdo. Núm. Exp. 1674/2022.
Armijo Rodríguez María Cristina vs. Sucesorio Familiar Dada Cuenta. 2 Acdos. Núm. Exp. 732/2018.
Azuara Hernández Lidia vs. González García Hugo Sezar. Controversias del Orden Familiar Tramite P 20. 1 Acdo. Núm. Exp. 1128/2024.
Benítez González Magdalena vs. Rodríguez Montejo Bryan Jesús. Especial Familiar Estudio S/N. 1 Acdo. en Incidente. Núm. Exp. 580/2024.
Bremont Pérez Guillermina Margarita vs. Sucesorio Familiar Tramite P 54. 1 Acdo. Núm. Exp. 1192/2016.
Bucio Llamas Miguel Ángel. Oral Familiar Tramite P 22. 1 Acdo. Núm. Exp. 1818/2021 Interdicción.
Castillo Paulino Luis Eduardo vs. Fabián Castillo Solís. Controversias del Orden Familiar Tramite P 6. 1 Acdo. Núm. Exp. 772/2020.
Cedillo Sosa Elianet vs. Olivares Jurado Josué. Controversias del Orden Familiar Dada Cuenta. 1 Acdo. Núm. Exp. 2154/2022.
Chaparro Rivera Roberto vs. Virginia Piña Villalpando. Ord. Civil Familiar Estudiop29. 2 Acdos. Núm. Exp. 1020/2009 Inc. Liq. Soc. Cony. Tomo II.
Contreras Hernández Manuel. Sucesorio Familiar Tramite Dada. 1 Acdo. en Expedientillo. Núm. Exp. 32/2003.
Cortés Dacasa Adolfo vs. Sucesorio Familiar Tramite P 44. 1 Acdo. Núm. Exp. 1838/2016.
Díaz Furlong Pamela vs. José Fernando Sandoval Hurtado. Controversias del Orden Familiar Estudio S/N 2. 2 Acdos. Núm. Exp. 1506/2018.
Díaz Guevara Evelyn Belem vs. Hernández Marín Alfredo. Controversias del Orden Familiar Estudio 43. 1 Acdo. Núm. Exp. 726/2024.
Echegoyen Monroy Raúl. Especial Familiar Estudiop4. 2 Acdos. en Incidente. Núm. Exp. 2068/2022 Primer Inc. de Modificación de Guarda y Custodia.
Espinosa Flores Karen vs. Cazares González Axel Javier. Controversias del Orden Familiar Estudiop33. 1 Acdo. Núm. Exp. 1942/2024.
Franco Enríquez Agustín su Sucesión. Sucesorio Familiar Tramite P 49. 2 Acdos. Núm. Exp. 2348/2024.
García Serrano Daniel su Sucesión. Sucesorio Familiar Estudio Sin Núm. 1 Acdo. Núm. Exp. 770/2023.
Gindi Hanono Isaac vs. Torres Peralta Tania. Controversias del Orden Familiar Tramite Razón. 1 Acdo. en Expedientillo. Núm. Exp. 1816/2024 Tomo II.
Gómez Casso López Alicia su Sucesión. Sucesorio Familiar Tramite P 60. 1 Acdo. Núm. Exp. 1370/2024.
González Cruz Areli y Jennifer Alvarado González vs. Roberto Alvarado Rovelo. Controversias del Orden Familiar Estudio S/N. 1 Acdo. Núm. Exp. 492/2020.
González Hernández Adaluz su Sucesión. Sucesorio Familiar Tramite P 52. 1 Acdo. Núm. Exp. 46/2025.
Gutiérrez Flores Marcelino vs. Sucesorio Familiar Tramite P 62. 1 Acdo. Núm. Exp. 2040/2015.
Hernández Devora María de Los Ángeles vs. Miñón Rosado Enrique. Especial Familiar Tramite Razón. 1 Acdo. Núm. Exp. 258/2025.
Hernández Rivera María Rosa su Sucesión. Sucesorio Familiar Estudio Sin Núm. 1 Acdo. Núm. Exp. 280/2025.
Hernández Romero Edgar su Sucesión. Sucesorio Familiar Estudiop45. 2 Acdos. Núm. Exp. 2462/2024.
Herrera González Juan Manuel su Sucesión. Sucesorio Familiar Tramite P 53. 1 Acdo. Núm. Exp. 606/2023.

SOLO CONSULTA
SOLO CONSULTA
SOLO CONSULTA

Jiménez Andrés José vs. Solia Gutiérrez Palomec. Controversias del Orden Familiar Estudiop70. 1 Acdo. en Incidente. Núm. Exp. 1020/2021 Inc. de Nul. de Act.
Juárez Tzompantzin Cándida vs. Sucesorio Familiar Tramite P 27, 28, 29 y 30. 1 Acdo. Núm. Exp. 1356/2014.
Labra Torres Gabriel vs. Mendoza Ávila María Teresa. Controversias del Orden Familiar Estudiop79. 1 Acdo. Núm. Exp. 446/2023 Tomo II.
Lezama García Fortino. Sucesorio Familiar Tramite P 78. 2 Acdos. en Expedientillo. Núm. Exp. 548/1991.
López Araujo Norma Angélica vs. Francisco Rodríguez Luna. Controversias del Orden Familiar Estudio S/N. 1 Acdo. Núm. Exp. 578/2020.
López Corral Mónica vs. González del Valle Iván. Especial Familiar Tramite P 31. 2 Acdos. Núm. Exp. 970/2024.
López Flores Sergio Rubén y María Eugenia Romero García. Controversias del Orden Familiar Estudiop83. 1 Acdo. en Incidente. Núm. Exp. 1232/2006 Inc. de Pago de Pensiones Alimenticias Debidas y No Pagadas.
López Guevara Juan su Sucesión. Sucesorio Familiar Dada Cuenta. 2 Acdos. Núm. Exp. 1668/2024.
López Martínez Bruno su Sucesión. Sucesorio Familiar Tramite P 31. 1 Acdo. Núm. Exp. 2384/2024.
López Mateos Rodrigo y López Mateos Iván y López Mateos Jorge y Mateos Acosta María de Lourdes. Sucesorio Familiar Estudiop42. 1 Acdo. Núm. Exp. 1584/2024.
López Velázquez Martha Gabriela vs. Luis Enrique Acosta Rodríguez. Controversias del Orden Familiar Tramite P 39. 1 Acdo. Núm. Exp. 174/2016 Tomo II.
Lugo Olmos Gilberto Javier su Sucesión. Sucesorio Familiar Estudio 92. 1 Acdo. Núm. Exp. 208/2025.
Macías Cazares Nancy Viridiana vs. Apaseo Martínez Víctor Oswaldo. Controversias del Orden Familiar Estudio S/N. 1 Acdo. Núm. Exp. 200/2022.
Márquez Conde Carolina vs. Sucesorio Familiar Tramite P 11. 1 Acdo. Núm. Exp. 1132/2013.
Martínez Cienfuegos Mónica Lissett vs. Hernández López Jesús. Controversias del Orden Familiar Audiencia. 1 Acdo. Núm. Exp. 876/2024.
Martínez Molina Manuel. Sucesorio Familiar Estudio S/N. 1 Acdo. Núm. Exp. 1202/2008.
Martínez Ramírez Armando vs. Martínez Morales Carolina. Especial Familiar Estudiop8. 2 Acdos. en Incidente. Núm. Exp. 1920/2023 Inc. de Incremento de Pensión Alimenticia.
Mourrout de Montppelier Alpha su Suc. Sucesorio Familiar Estudio S/N. 1 Acdo. Núm. Exp. 56/2021.
Ornelas Aldaz Feliciano vs. Sucesorio Familiar Tramite P 69. 1 Acdo. Núm. Exp. 1298/2016.
Pérez Castañeda José Manuel vs. Sucesorio Familiar Tramite P 25. 1 Acdo. Núm. Exp. 1368/2017.
Pérez González Carlos su Sucesión. Sucesorio Familiar Tramite P 56. 1 Acdo. Núm. Exp. 108/2025.
Peron Rivera Claudia Liliana vs. Luciano López Arenas. Controversias del Orden Familiar Tramite P 43. 1 Acdo. Núm. Exp. 920/2022 Alimentos por Comparedencia.
Peña Ramírez Cindy Lizbeth vs. Galicia Velázquez Alfredo Adonai. Controversias del Orden Familiar Tramite P 38. 1 Acdo. Núm. Exp. 1542/2024.
Piñon Ávila María Micaela su Sucesión. Sucesorio Familiar Estudio 43. 3 Acdos. Núm. Exp. 1210/2022 Secc. Segunda.
Ramírez Bravo Vicente Ulises vs. Estrada Olguín Elaine Rocío. Controversias del Orden Familiar Tramite P47. 1 Acdo. Núm. Exp. 868/2024.
Ramírez Gama Rosalinda su Sucesión. Sucesorio Familiar Tramite P 32. 1 Acdo. Núm. Exp. 98/2025.
Ramírez Vaquera Martha vs. Vargas Colina Ángel Enrique. Ord. Civil Familiar Tramite P 15. 1 Acdo. Núm. Exp. 1228/2009.
Rangel Gálvez Julia su Sucesión. Sucesorio Familiar Estudio76. 1 Acdo. Núm. Exp. 1736/2024.
Rennicks Saldaña Robert Gary. Juris. Voluntaria Familiar Tramite P 53. 1 Acdo. Núm. Exp. 2234/2024.
Rodrigues Luna Tomás. Sucesorio Familiar Tramite P 34, 35, 36 y 37. 1 Acdo. Núm. Exp. 1988/2012.
Rodríguez Chávez Lina Josefina vs. Salvador Cervin Cerda. Ord. Civil Familiar Tramite P 65. 1 Acdo. Núm. Exp. 878/2004 Bis. 1.
Rodríguez Garduño Mario su Sucesión. Sucesorio Familiar Tramite P 13. 1 Acdo. Núm. Exp. 168/2025.
Rodríguez Valdivia Linda Mercedes vs. López Rodríguez Francisco Reguardo. Controversias del Orden Familiar 1 Acdo. en Expedientillo. Núm. Exp. 2178/2011.
Rojas Campos Pedro Alejandro vs. Juárez Díaz Mónica. Controversias del Orden Familiar Tramite P 26. 2 Acdos. Núm. Exp. 2298/2024.
Rosales Ponce José Luis su Suc. Sucesorio Familiar Tramite P 12. 1 Acdo. en Expedientillo. Núm. Exp. 54/2020 Tomo II.
Santamaría Cuéllar Clara Luz vs. Carrillo Santillán Eduardo. Controversias del Orden Familiar Tramite P 64. 1 Acdo. en Expedientillo. Núm. Exp. 164/2006 Inc. Ejec. Conv.
Santillán Huertas Ana Julieta y Rito Ramírez Miguel Ángel vs. Rito Ramírez Lizeth. Controversias del Orden Familiar Tramite Razón. 1 Acdo. Núm. Exp. 422/2023 Inc. de Reg. Visit. Conv. y Alimentos.
Santos Gallegos Lorenzo su Suc. Sucesorio Familiar Tramite P 51. 1 Acdo. Núm. Exp. 770/2021.
Soperanez Tobon Leonarda su Sucesión. Sucesorio Familiar Tramite Razón. 1 Acdo. Núm. Exp. 634/2024.
Togo Barboza Juan Armando su Sucesión. Sucesorio Familiar Tramite P 57. 1 Acdo. Núm. Exp. 240/2025.
Yáber Rangel María del Socorro su Sucesión. Sucesorio Familiar Estudio 50. 1 Acdo. Núm. Exp. 296/2025.
AUDIENCIA
Gamiz Ocampo Elda María vs. Mercadante Mena Rafael. Platica Con Menor, Convn. Controversias del Orden Familiar 1 Audiencia. Núm. Exp. 1074/2024.

LA SECRETARIA DE ACUERDOS
LIC. ALEJANDRA SILVIA CORDERO NAVARRETE

VIGÉSIMO PRIMERO DE LO FAMILIAR

SECRETARÍA "A"
ACUERDOS DEL 14 DE MAYO DEL 2025

Alatorre Hernández Petra su Sucesión. Sucesorio Familiar 1 Acdo. en Cuadernillo. Núm. Exp. 3219/2024 Secc. Segunda.
Aldana Benites Yodad Ariel. Sucesorio Familiar 1 Acdo. Núm. Exp. 1003/2017.
Alonso Martínez Fernando vs. Sucesorio Familiar 1 Acdo. Núm. Exp. 25/2003.
Alva Díaz Aura Jésica vs. Suárez Ramos Enrique. Controversias del Orden Familiar 1 Acdo. Núm. Exp. 79/2023.
Álvarez Ramos Angélica Andrea vs. Hernández Hernández Donovan. Controversias del Orden Familiar 1 Acdo. Núm. Exp. 3841/2024.
Antonio Villalobos Iván vs. Hernández Heras Zuiry Axel. Especial Familiar Auto. 1 Acdo. en Incidente. Núm. Exp. 2781/2024 Inc. de Liquidación de Pensiones Caidas y No Pagadas.
Argueta Ramírez Alejandro vs. Reyes Carbajal Diana. Controversias del Orden Familiar 2 Acdos. Núm. Exp. 353/2024.
Arroyo y Ortiz Andrés su Sucesión. Sucesorio Familiar 1 Acdo. Núm. Exp. 1799/2023.
Bautista Guzmán Manuel Alejandro vs. Camacho Morales Yésica. Controversias del Orden Familiar 1 Acdo. en Incidente. Núm. Exp. 1055/2019 Inc. de Modif. de Convenio.
Benítez Gutiérrez Raquel. Sucesorio Familiar 1 Acdo. Núm. Exp. 3471/2024.
Bermúdez Herrera Tania Karina vs. González Olivares Juan Carlos. Especial Familiar 2 Acdos. en Incidente. Núm. Exp. 3589/2024 Inc. de Guarda y Custodia.
Bobadilla Arana Enrique. Sucesorio Familiar 1 Acdo. Núm. Exp. 131/2025.
Candelario Morales Maximiliano Samuel. Sucesorio Familiar 1 Acdo. Núm. Exp. 1871/2013.
Cárdenas Huerta Eva Miriam y López Garduño Óscar Daniel vs. De Alzua Romo Miguel Ángel. Controversias del Orden Familiar 2 Acdos. en Incidente. Núm. Exp. 397/2022 Inc. de Nul. de Actuaciones.
Castillo López Tania Fernanda vs. Carvajal de la Cruz Irving Joshua. Controversias del Orden Familiar 1 Acdo. Núm. Exp. 2037/2021.
Chávez González Guillermina vs. Villanueva García Omar. Especial Familiar 1 Acdo. Núm. Exp. 1033/2023.
Contreras Vázquez Nicolás. Controversias del Orden Familiar Amparo. 2 Acdos. en Amparo. Núm. Exp. 207/2011 Amáro 81/24.
Delgado Bernal Elizabeth Grisel vs. Delgado Casas Marco Antonio. Controversias del Orden Familiar 1 Acdo. Núm. Exp. 1563/2023.

SOLO CONSULTA
SOLO CONSULTA
SOLO CONSULTA

Díaz León Toledo Isel Daniela vs. Tenorio Mendoza Carlos Israel. Controversias del Orden Familiar 1 Acdo. en Incidente. Núm. Exp. 1933/2017 Cambio de Guarda y Custodia.

Domínguez Morales Gabriela del Socorro vs. García Ojeda Israel. Controversias del Orden Familiar 1 Acdo. Núm. Exp. 3761/2024.

Escobedo Peña José Francisco su Sucesión. Sucesorio Familiar 1 Acdo. Núm. Exp. 2077/2024.

Ferreira Dueñas David Lucio su Sucesión. Sucesorio Familiar 1 Acdo. en Cuadernillo. Núm. Exp. 3363/2024 Secc. Cuarta.

Fragoso Contreras Margarita. Sucesorio Familiar 1 Acdo. Núm. Exp. 1579/2015.

García Chávez Celia su Suc. Sucesorio Familiar 1 Acdo. Núm. Exp. 179/2025.

García Martínez Yazmín vs. Joaquín Hernández Balcázar. Cont. Ord. Fam. 1 Acdo. Núm. Exp. 411/2011.

García Pérez Zuli Lizbeth vs. Serrano Martínez José Alberto. Controversias del Orden Familiar 1 Acdo. Núm. Exp. 117/2024.

García Reyes Alberto su Sucesión. Sucesorio Familiar 2 Acdos. en Expedientillo. Núm. Exp. 861/2023.

Georgina Ivett García Villaseñor. Controversias del Orden Familiar Auto. 1 Acdo. en Amparo. Núm. Exp. 3273/2024 Amparo 572/25.

González Donaciano su Suc. Sucesorio Familiar 1 Acdo. Núm. Exp. 119/2025.

González García Nancy vs. Castañón Vera Alberto Jonathan. Especial Familiar 1 Acdo. Núm. Exp. 1143/2023.

González Rex Fabiola Angelina vs. Luis Román Ibarra García. Ord. Civ. 1 Acdo. Núm. Exp. 319/2025.

Hernández Hernández Hipólito Serafín. Sucesorio Familiar 1 Acdo. Núm. Exp. 1753/2019.

Hernández Jardón Luciano Moisés vs. Hernández López Norma Grisel. Controversias del Orden Familiar 1 Acdo. Núm. Exp. 1971/2024.

Hernández Victoria Teresa vs. Morales Camargo Héctor. Controversias del Orden Familiar Auto. 1 Acdo. en Incidente. Núm. Exp. 2161/2024 Inc. de Reduc. de Pensión Alimenticia.

Hernández Neri Manuela vs. Jesús Berber. Alim. Comparec. 1 Acdo. Núm. Exp. 1539/2002.

Hernández Rivera Vicenta. Test. 1 Acdo. Núm. Exp. 1603/2007.

Hot Alatriste Julio. Controversias del Orden Familiar Amparo. 1 Acdo. en Amparo. Núm. Exp. 3497/2024 Amparo 1054/24.

Huerta Pulido Tomasa. Alim. Comparec. 1 Acdo. Núm. Exp. 3409/2024.

Jaime Martínez Patricia vs. López Torres Claudio Daniel. Controversias del Orden Familiar Comparecencia de Billete. 1 Acdo. Núm. Exp. 1719/2024.

Javier López Carlos su Sucesión. Sucesorio Familiar 1 Acdo. Núm. Exp. 1961/2024.

Jiménez Garcés Mirna su Sucesión. Sucesorio Familiar 1 Acdo. en Expedientillo. Núm. Exp. 779/2024.

Liborio Pérez Viridiana vs. Franco Ángeles Miguel Ángel. Controversias del Orden Familiar 2 Acdos. Núm. Exp. 1155/2024.

Linares Ramírez Elsa vs. Foseca León Simael. Controversias del Orden Familiar 1 Acdo. Núm. Exp. 957/2008.

Luna Alquicira Luis Arturo vs. Martínez Ascencio Eunise Samai. Controversias del Orden Familiar 1 Acdo. Núm. Exp. 1935/2024.

López Ponce Cynthia Elena vs. Gómez Rangel Miguel. Controversias del Orden Familiar 2 Acdos. Núm. Exp. 3423/2024 Inc. de Cump. de Convn. Tomo III.

Macías Araceli. Juris. Voluntaria Familiar 1 Acdo. Núm. Exp. 1153/2024.

Martínez Gavia María de Los Ángeles vs. Lara Melo Santiago. Controversias del Orden Familiar 1 Acdo. Núm. Exp. 3277/2024.

Mendoza Pérez Claudia Elizabeth vs. Sánchez Martínez Carlos Alberto. Controversias del Orden Familiar 1 Acdo. Núm. Exp. 41/2024.

Monzalvo Herrera Isabel vs. Gómez Ramírez Roberto. Alim. 1 Acdo. Núm. Exp. 1225/2003.

Moreno Pelcastre Ernestina Godeleva su Sucesión. Sucesorio Familiar 1 Acdo. Núm. Exp. 1975/2024.

Nolasco Calderón Idali vs. Orona Alvarado Víctor Jonathan. Especial Familiar 1 Acdo. en Incidente. Núm. Exp. 33/2015 Aumento de Pensión Alimenticia.

Ochoa Cruz Diana Beatriz Ochoa Cruz Julio César vs. Ochoa Albarrán Lucino. Controversias del Orden Familiar 1 Acdo. Núm. Exp. 455/2024.

Ortega Gómez Georgina Beatriz vs. Jonathan Joaquín González Peláez. Alim. Comparec. 2 Acdos. Núm. Exp. 3395/2024.

Ortiz Alderete Verónica Martínez Hernández Joel de Jesús. Ord. Civil Familiar Desechamiento. 1 Acdo. Núm. Exp. 357/2025.

Pacheco Viveros Ismael Humberto y Martha Josefina Valencia. Div. Vol. 1 Acdo. Núm. Exp. 83/2025.

Partida Sedas Susana vs. López González Gerardo. Div. Nec. 1 Acdo. Núm. Exp. 1561/2006.

Pasteur Camarillo Miguel Ángel vs. Martínez Zamora Cesia Jemima. Especial Familiar 2 Acdos. en Incidente. Núm. Exp. 817/2016 Actual. de Régimen de Visitas y Convivencias.

Peláez Aznar Mario Simón vs. Espinoza del Valle María del Rocío. Ord. Civil Familiar 1 Acdo. Núm. Exp. 383/2003.

Pestana Jaimes Manuel Francisco vs. Bolívar Bustillo Lorena. Ord. Civil Familiar Desechamiento. 1 Acdo. Núm. Exp. 351/2025.

Ramírez Velázquez Conrado vs. Sibaja Benítez Audrey. Especial Familiar 1 Acdo. en Incidente. Núm. Exp. 1487/2022 Resolver Las Cuestiones Inherentes para la Disol. del Vinculo Matrimonial.

Reyes Anaya Porfirio Ó Reyes Mendoza Porfirio. Test. 1 Acdo. Núm. Exp. 937/2000.

Riveira Montufar Justo Gerardo. Sucesorio Familiar Admisión. 1 Acdo. Núm. Exp. 129/2025.

Rivera Castañeda Diana. Controversias del Orden Familiar Amparo. 1 Acdo. en Amparo. Núm. Exp. 1163/2019 Amparo 71/24.

Rizo Sáinz Adriana. Controversias del Orden Familiar Amparo. 1 Acdo. Núm. Exp. 701/2004 Amparo 47/25.

Rodríguez Azuceno Enrique, su Sucesión. Sucesorio Familiar 2 Acdos. Núm. Exp. 1079/2017.

Rodríguez Godínez Isaac vs. Ramírez Jiménez Arleth Fernanda. Controversias del Orden Familiar 1 Acdo. Núm. Exp. 1485/2022.

Rodríguez González Cinthia Deyanira vs. Varela Rodríguez Samuel. Controversias del Orden Familiar 1 Acdo. Núm. Exp. 1467/2016.

Rojas Xolocotzin Luis Alberto vs. Vazquewz Nieto Cindy. Controversias del Orden Familiar 1 Acdo. Núm. Exp. 1845/2024.

Rojo Padilla Rosa María vs. Alavrez Reyes Miguel Ángel. Alim. Comparec. 2 Acdos. Núm. Exp. 2771/2024.

Romero González Érika. Controversias del Orden Familiar Amparo. 1 Acdo. en Amparo. Núm. Exp. 2273/2023 Amparo 650/25.

Rosales Murillo Luis Alberto vs. González Jiménez Sara. Especial Familiar 2 Acdos. Núm. Exp. 637/2022.

Salinas Ramírez Juana. Sucesorio Familiar 1 Acdo. en Incidente. Núm. Exp. 785/2021 Nul. de Actuaciones.

Sánchez Barajas Agustín. Sucesorio Familiar 1 Acdo. Núm. Exp. 963/2021.

Sandoval Cañas Felipe su Sucesión. Sucesorio Familiar 1 Acdo. Núm. Exp. 3583/2024.

Sandoval Machuca Raymundo su Sucesión. Sucesorio Familiar 1 Acdo. Núm. Exp. 2267/2024.

Sanjuan Rodríguez Reina Alejandra vs. Jiménez Mora Heriberto. Controversias del Orden Familiar 1 Acdo. Núm. Exp. 965/2024.

Sierra Raya Micaela. Sucesorio Familiar 1 Acdo. Núm. Exp. 429/2000.

Silva Munguía Leopoldo. Sucesorio Familiar Auto. 2 Acdos. en Incidente. Núm. Exp. 299/2021 de Entrega de Pos. Material de Bienes Inmuebles Hereditarios a la Albacea de la Sucesión.

Talavera Bañuelos Sergio Ulises vs. Trejo García Elia Itzel. Controversias del Orden Familiar 1 Acdo. Núm. Exp. 1703/2024.

Torres Guzmán Jaime Ramses vs. Diana Laris del Moral. Especial Familiar 1 Acdo. Núm. Exp. 275/2025.

Torres Pinto Luis Eduardo vs. Lugo Sánchez Ana Romina. Controversias del Orden Familiar 1 Acdo. Núm. Exp. 237/2025.

Valencia Belmont María del Carmen su Sucesión. Sucesorio Familiar 1 Acdo. Núm. Exp. 2993/2024.

Varela Vásquez Marcela vs. Becerril Mercado Ignacio Alberto. Especial Familiar 1 Acdo. Núm. Exp. 2437/2024.

Vargas Burgos Adriana vs. Espitia Sánchez Germán. Controversias del Orden Familiar 1 Acdo. Núm. Exp. 3819/2024.

Vázquez Martínez Mariana. Controversias del Orden Familiar Auto. 1 Acdo. en Amparo. Núm. Exp. 559/2023 Amparo 60/25.

Vázquez Reyes José de Jesús su Sucesión. Sucesorio Familiar 801. 1 Acdo. Núm. Exp. 1353/2024.

Villagrán Sanjuro Tania vs. Rodríguez Padilla Miguel Ángel. Controversias del Orden Familiar Auto de Suspención a la Citación de Sentencia. 1 Acdo. Núm. Exp. 495/2019 Tomo IV.

Zendejas Frías Tonatuih Giollermo. Controversias del Orden Familiar Billete. 1 Acdo. Núm. Exp. 823/2023.

SOLO CONSULTA
SOLO CONSULTA
SOLO CONSULTA

Zerraga Pineda Angélica vs. Viadas López Hugo. Controversias del Orden Familiar 1 Acdo. Núm. Exp. 385/2023.
Del Castillo Téllez Magdalena vs. Chávez Pérez Francisco Javier. Especial Familiar 1 Acdo. Núm. Exp. 71/2020.
Álvaro Mercado Verónica vs. Eduardo González Santana. Controversias del Orden Familiar 1 Acdo. Núm. Exp. 97/2025.
NO PUBLICADOS
Solares Saldaña María Jareth. Juris. Voluntaria Familiar Desechamiento. 1 Acdo. Núm. Exp. 335/2025.
Tejeda Gutiérrez María Teresa su Suc. Sucesorio Familiar Prevención. 1 Acdo. Núm. Exp. 359/2025.
AUDIENCIA
Pasteur Camarillo Miguel Ángel vs. Martínez Zamora Cesia Jemima. Especial Familiar. 1 Aud. en Incidente. Núm. Exp. 817/2016 Actual. de Régimen de Visitas y Convivencias.
Ramírez Velázquez Conrado vs. Sibaja Benitez Audrey. Aud. Especial Familiar. 1 Aud. en Incidente. Núm. Exp. 1487/2022 Resolver Las Cuestiones Inherentes para la Disol. del Vinculo Matrimonial.
SENTENCIAS INTERLOCUTORIAS
López Salazar Jorge su Sucesión. Sucesorio Familiar Sent. Interl. 1 Núm. Exp. 1913/2024

LA SECRETARIA DE ACUERDOS
LIC. YANIRA FLORES LOZADA

SECRETARÍA "B"
ACUERDOS DEL 14 DE MAYO DEL 2025

Acevedo Trujillo Víctor Arturo su Sucesión. Sucesorio Familiar 1 Acdo. Núm. Exp. 1756/2024.
Alonso García Lesly Lorena vs. Ruíz Zambrano Luis Ángel. Controversias del Orden Familiar 1 Acdo. Núm. Exp. 1928/2018.
Ángeles Quintana Brenda Nallely vs. Rosas Martínez Eduardo. Especial Familiar 1 Acdo. Núm. Exp. 1666/2016.
Arias López Adriana vs. Carlos Alberto Salgado Rodríguez. Cont. Ord. Fam. 1 Acdo. Núm. Exp. 362/2011.
Arizmendi Castro Abel vs. Jiménez Mayo Ana Luisa. Especial Familiar 1 Acdo. Núm. Exp. 1896/2023.
Arreola Mora Claudia vs. García Cano Pérez José Santos Martín. Especial Familiar 1 Acdo. Núm. Exp. 298/2021.
Arroyo Galván Quiryat vs. Montero Jiménez José Luis. Controversias del Orden Familiar 1 Acdo. en Expedientillo. Núm. Exp. 2038/2022 Expedientillo.
Ávila Hernández Minerva vs. Cortés Suárez Mario. Especial Familiar 1 Acdo. Núm. Exp. 2132/2012.
Barber Hernández Érika Guadalupe vs. Ramírez López Efraín. Controversias del Orden Familiar 1 Acdo. Núm. Exp. 20/2015.
Barreda Báez Jéssica vs. González Nájera Marco Antonio. Especial Familiar 1 Acdo. Núm. Exp. 348/2016.
Becerra Pérez Sandra Alicia vs. Urrutia Pérez Constantino Fernando. Controversias del Orden Familiar 2 Acdos. Núm. Exp. 962/2023.
Calderón Plata Áurea Guadalupe Ángel vs. Ramírez Martínez Isaac Jhonadap. Controversias del Orden Familiar 1 Acdo. Núm. Exp. 546/2023 Principal.
Camacho Hernández Ilse Karina vs. Villafaña Arroyo Martín Yovani. Controversias del Orden Familiar 1 Acdo. Núm. Exp. 182/2025.
Cervantes Espejel José Hipólito vs. Maribel Ponzanelli Herce. Div. Nec. 1 Acdo. Núm. Exp. 3384/2024.
Chávez Cabrera María Esther y/o Esther Chávez de Palomares. Sucesorio Familiar 1 Acdo. en Cuadernillo. Núm. Exp. 172/1982.
Chávez Rosales Rosa Esthela vs. Jorge Agustín Páez Medina. Ord. Civil Familiar 2 Acdos. en Incidente. Núm. Exp. 1378/2008 Inc. de Disminución de Pensión Alimenticia.
Durán García Carlos Ernesto vs. Rodríguez Andrade Ada Abyade. Controversias del Orden Familiar 1 Acdo. Núm. Exp. 1566/2017.
Durán Prado Patricia Socorro. Juris. Voluntaria Familiar 1 Acdo. Núm. Exp. 406/2022.
Díaz Garrido Jerónimo. Sucesorio Familiar 1 Acdo. Núm. Exp. 150/2000 Bis. 1.
Ellen Dudley vs. Adrián Avendaño Monterrubio. Especial Familiar 1 Acdo. Núm. Exp. 220/2025.
Flores Mancera Gilberto vs. Ramírez Flores Olivia Concepción. Especial Familiar 1 Acdo. Núm. Exp. 708/2024.
Gallegos Meza José Antonio vs. Ramos Espinoza Patricia. Especial Familiar 2 Acdos. Núm. Exp. 282/2024.
Gallegos Meza José Antonio vs. Ramos Espinoza Patricia. Especial Familiar 2 Acdos. en Incidente. Núm. Exp. 282/2024 Inc. de Pensión Alimenticia y Guarda y Custodia.
Gallwitz Ballarati Lise y/o Lise Gallwitz vs. García Jesús José Antonio. Controversias del Orden Familiar Comparecencia de Billete. 1 Acdo. Núm. Exp. 1747/2021.
García Elizondo José Ricardo. Controversias del Orden Familiar Amparo. 1 Acdo. en Amparo. Núm. Exp. 1642/2015 Amparo 80/25.
García García Alejandro vs. Loyola Salvador Diana Elizabeth. Especial Familiar 1 Acdo. Núm. Exp. 2524/2024.
García Hernández María Inés, su Sucesión. Sucesorio Familiar 1 Acdo. Núm. Exp. 1708/2009.
García Lecuona Marisol vs. Santibañez Herrera Óscar. Controversias del Orden Familiar 1 Acdo. Núm. Exp. 1360/2018.
García Martínez María de la Luz vs. Merlos Vences Juan. Controversias del Orden Familiar 1 Acdo. en Expedientillo. Núm. Exp. 1494/2008.
García Martínez María de la Luz vs. Merlos Vences Juan. Controversias del Orden Familiar 1 Acdo. en Incidente. Núm. Exp. 1494/2008 Inc. de Nul. de Actuaciones.
Gaspar Díaz Luis Eduardo, Luna Franco Jéssica vs. Garduño Furlong Montserrat. Ord. Civil Familiar Desechamiento. 1 Acdo. Núm. Exp. 356/2025.
Gómez Leyva María Rosalva. Sucesorio Familiar 1 Acdo. Núm. Exp. 970/2018.
González de Jesús Leticia vs. Pereda González Álvaro. Controversias del Orden Familiar 1 Acdo. Núm. Exp. 264/2023.
Guillermo Guerrero Manuel Mauricio su Sucesión. Sucesorio Familiar 1 Acdo. Núm. Exp. 3254/2024.
Gutiérrez Colín Juan vs. Córdova Olguín Mary Cruz. Controversias del Orden Familiar 1 Acdo. en Incidente. Núm. Exp. 1544/2022 Inc. de Ejecución.
Gutiérrez Colín Juan vs. Córdova Olguín Mary Cruz. Controversias del Orden Familiar 1 Acdo. en Incidente. Núm. Exp. 1544/2022 Inc. de Ejecc. de Sent. y Garantía (Aseguramiento) de Alimentos.
Gutiérrez García Carla Alicia vs. Zetina Briones Héctor Xavier. Controversias del Orden Familiar 1 Acdo. en Incidente. Núm. Exp. 202/2022 Inc. de Cambo de Régimen de Convivencias.
Gutiérrez Valenzuela J Jesús. Sucesorio Familiar 1 Acdo. Núm. Exp. 136/2020.
Guzmán Juárez José Pastor. Especial Familiar 1 Acdo. Núm. Exp. 2186/2024.
Hernández Aguilar Pablo vs. Villa García Valery Jacqueline. Controversias del Orden Familiar Dada Cuenta. 1 Acdo. Núm. Exp. 1216/2021.
Hernández Álvarez Cleofas. Sucesorio Familiar 1 Acdo. Núm. Exp. 712/2018.
Hernández Sánchez Joaquín vs. Arroyo Peredo Miriam. Especial Familiar 1 Acdo. en Incidente. Núm. Exp. 1730/2019 Inc. Relativo a la Modificación de la Guarda y Custodia.
Hernández Vázquez J. Jesús y Martha Flores Padilla. Sucesorio Familiar 2 Acdos. Núm. Exp. 964/2020.
Ibáñez Gasca Leslie Jatniel vs. Mondragón Piña Aídan Emmanuel. Controversias del Orden Familiar 1 Acdo. Núm. Exp. 1850/2024.
Jiménez Jiménez Evelin Rocío vs. Salazar Godínez Andrés. Especial Familiar 1 Acdo. en Incidente. Núm. Exp. 3024/2024 Inc. de Cuantif. y Pago de Pensiones Alimenticias Adeudadas.
Jiménez Jiménez Evelin Rocío vs. Salazar Godínez Andrés. Especial Familiar 1 Acdo. en Incidente. Núm. Exp. 3024/2024 Inc. para Regular Las Consecuencias Inherentes a la Disol. del Matrimonio.
Kuter Rosenbaum Wolfang. Int. 1 Acdo. Núm. Exp. 630/1989.
Lara Ramos Victor Hugo vs. Muñoz Zúñiga Mabel María del Consuelo. Especial Familiar 2 Acdos. Núm. Exp. 626/2024.
Lizardi del Ángel José Joaquín. Controversias del Orden Familiar Amparo. 1 Acdo. en Amparo. Núm. Exp. 2896/2024 Amparo 118/25.
López Ladron de Guevara Betzabe vs. Ramírez Vázquez Jesús. Especial Familiar 1 Acdo. en Incidente. Núm. Exp. 2384/2014 Inc. de Liquidación de Convn. de Fecha 28 de Marzo de 2017.
López Marroquín Raymundo Carlos, Rodríguez Limón Patricia vs. López Rodríguez Mirelle Kinneret, Morales Cervantes Alan Héctor. Controversias del Orden Familiar 1 Acdo. en Incidente. Núm. Exp. 774/2017 Inc. de Cambio de Guarda y Custodia.
Lozano Mendoza Patricia, Lozano Mendoza Patricia vs. Barradas Serrano Alejandro. Ord. Civil Familiar Desechamiento. 1 Acdo. Núm. Exp. 344/2025.

SOLO CONSULTA
SOLO CONSULTA
SOLO CONSULTA

Malagón Soto. Controversias del Orden Familiar Amparo. 1 Acdo. en Amparo. Núm. Exp. 1678/2014 Amparo 142/25.
Martínez Antunez Lesly Madelein vs. Llan Ruíz Leonardo Alberto. Especial Familiar 1 Acdo. en Incidente. Núm. Exp. 2740/2024 Inc. de Modificación de Convenio.
Martínez García María Isabel vs. Ibarra Carranza Julio César. Ord. Civil Familiar 1 Acdo. Núm. Exp. 246/2025.
Martínez Patiño Luis. Sucesorio Familiar 1 Acdo. Núm. Exp. 214/2025.
Martínez Venancio Fidel vs. Néstor Martínez María Concepción. Especial Familiar 1 Acdo. Núm. Exp. 1926/2023.
Méndez Vázquez Nancy Estephany vs. Armando Santiago Cuapio. Especial Familiar 2 Acdos. Núm. Exp. 648/2020.
Meza de la Fuente Rosa Mirela y Emiliano Gironella Parra vs. Emiliano Gironella Parra. Especial Familiar Dada. 1 Acdo. en Incidente. Núm. Exp. 3088/2024 Inc. de Incremento de Pensión Alimenticia.
Montes de Oca Mireles Óscar vs. María de Los Ángeles Villalpando Rodríguez. Especial Familiar 4 Acdos. Núm. Exp. 2488/2024.
Montes de Oca Mireles Óscar vs. María de Los Ángeles Villalpando Rodríguez. Especial Familiar 1 Acdo. en Incidente. Núm. Exp. 2488/2024 Inc. de Cump. Forzoso de Pago de Alimentos.
Morales Gallegos Carlos Alberto. Juris. Voluntaria Familiar 1 Acdo. Núm. Exp. 3030/2024.
Morales Santelis Rosa su Sucesión. Sucesorio Familiar Segundo Recurso de Apelación. 1 Acdo. en Otros. Núm. Exp. 1234/2023 Cuarta Sección.
Morell y Servín Mirka Isabel vs. Sucesorio Familiar 1 Acdo. en Expedientillo. Núm. Exp. 820/2018 Expedientillo.
Moreno Huerta Ana Luisa vs. Martínez Pérez Marco Polo. Controversias del Orden Familiar 2 Acdos. en Incidente. Núm. Exp. 2150/2013 Inc. de Incremento de Pensión Alimenticia II y Actual. de Las Liquidadas.
Navarro Valencia Erandeny Yosselin vs. Rodríguez Martínez Julio César. Especial Familiar 1 Acdo. Núm. Exp. 148/2017.
Nolasco Velázquez Laura Yamili vs. Hernández Torres Gabriel Octavio. Controversias del Orden Familiar Dada. 1 Acdo. en Otros. Núm. Exp. 1304/2018 Tomo II.
Olivares Serrano Enrique su Sucesión. Sucesorio Familiar 1 Acdo. Núm. Exp. 824/2024.
Paredes Reyes Consuelo vs. Vélez Márquez Eduardo. Controversias del Orden Familiar Auto de Suspención a la Citación de Sentencia. 1 Acdo. en Incidente. Núm. Exp. 190/2013 Inc. de Cancel. de Pensión Alimenticia II.
Peraza Larrea Ana Helena Margarita su Sucesión. Sucesorio Familiar 1 Acdo. en Otros. Núm. Exp. 2314/2013 Secc. Cuarta.
Pérez Ávila Judith Guadalupe vs. Verde Calvario Allan Jesús. Controversias del Orden Familiar Expedientillo. 1 Acdo. en Expedientillo. Núm. Exp. 2060/2022 Expedientillo.
Pérez Piñera Irma vs. García Alcaraz Alfonso Augusto. Especial Familiar 1 Acdo. en Incidente. Núm. Exp. 1128/2022 Inc. de Pensión Alimenticia.
Peña Guadarrama Martín y Teresita de Jesús. Juris. Vol. 1 Acdo. Núm. Exp. 3084/2024.
Porrás López Alejandro Neftalí. Juris. Voluntaria Familiar 1 Acdo. Núm. Exp. 924/2024.
Quinn Ponce Carla Patricia vs. Martínez Medina Jorge Enrique. Controversias del Orden Familiar 1 Acdo. Núm. Exp. 1140/2015 Principal Tomo III.
Ramos Peralta José Alexis vs. Díaz Reyes Claudia Minerva. Controversias del Orden Familiar 1 Acdo. Núm. Exp. 1848/2024.
Rendón Fonseca Adriana Gisela vs. Reyes Bernal Luis Fernando. Controversias del Orden Familiar 1 Acdo. Núm. Exp. 1812/2024.
Reyes Galván Karla vs. Dyer Llovet Juan Pablo. Controversias del Orden Familiar 1 Acdo. Núm. Exp. 1230/2024.
Rincón Bravo Jesús y Mireya Carmen Esquivel Hernández. Div. Incausado 1 Acdo. Núm. Exp. 308/2025.
Rivas Alcalde Damara Marbel vs. Barba Couch Ali. Especial Familiar 1 Acdo. Núm. Exp. 1896/2022.
Romero Olivares Juan su Suc, Sucesorio Familiar 2 Acdos. Núm. Exp. 264/2025.
Roque Fernández Martín vs. Palma Galicia Liliana. Controversias del Orden Familiar 1 Acdo. Núm. Exp. 456/2024.
Salas Lara Silvia vs. Domínguez Rivera Arturo. Controversias del Orden Familiar 1 Acdo. en Incidente. Núm. Exp. 1200/2003 Inc. de Cancel. de Pensión Alimenticia Definitiva.
Sánchez Buendía Mayra Patricia vs. Mauricio Hernández González. Especial Familiar Amparo. 1 Acdo. en Amparo. Núm. Exp. 3112/2024 Amparo 189/2023.
Sánchez Faustino. Sucesorio Familiar 1 Acdo. Núm. Exp. 2640/2024.
Sánchez Hernanbdez Itzel vs. Vega Hernández Noé. Especial Familiar 1 Acdo. Núm. Exp. 826/2024.
Sandoval de León María Elena. Juris. Voluntaria Familiar 1 Acdo. Núm. Exp. 1798/2024.
Serna Ordaz Gregorio su Suc. Sucesorio Familiar 1 Acdo. Núm. Exp. 170/2025.
Serrano Hernández Juan de Dios vs. Gómez Cruz María Francisca. Especial Familiar 1 Acdo. Núm. Exp. 382/2022.
Terán Hernández Amador su Sucesión. Sucesorio Familiar 1 Acdo. Núm. Exp. 2436/2024.
Torres May Omar vs. Broca Flores Ana Karen. Controversias del Orden Familiar 1 Acdo. Núm. Exp. 984/2024.
Torres Mondragón Sarai Sara vs. Sandoval Martínez Juan Luis. Especial Familiar 2 Acdos. Núm. Exp. 1204/2022.
Turner Mclean Anthony Graeme Renne vs. Zurita Mejía Laura. Especial Familiar Amparo. 1 Acdo. en Amparo. Núm. Exp. 618/2024 Amparo 775/2024.
Valdezx Alvirde Jorge Miguel vs. Pérez Aquiahuatl Mariana. Controversias del Orden Familiar 1 Acdo. Núm. Exp. 22/2024.
Vallin Ochoa Raúl. Sucesorio Familiar 1 Acdo. en Otros. Núm. Exp. 1896/2019 Segunda Sección.
Vargas Bautista Saturnina. Sucesorio Familiar 1 Acdo. Núm. Exp. 1400/2013.
Vázquez Gutiérrez Bernardo. Sucesorio Familiar 1 Acdo. en Otros. Núm. Exp. 292/2008 Segunda Sección.
Vázquez Luna Zaida vs. Mendoza Rodríguez César. Controversias del Orden Familiar 2 Acdos. en Incidente. Núm. Exp. 2162/2012 Inc. de Cancel. de Pensión Alimenticia.
Velázquez Moreno Matías vs. Diana Laura Plascencia Guati Rojo. Controversias del Orden Familiar 1 Acdo. Núm. Exp. 292/2025.
Veytia Machado Claudia Gabriela vs. Ricardo León Saldaña. Especial Familiar 1 Acdo. Núm. Exp. 310/2025.
Villegas Peñaloza Heyzel vs. Sordo Sánchez Ángel. Controversias del Orden Familiar Billete. 1 Acdo. Núm. Exp. 1624/2018.
NO PUBLICADOS
González de Ávila Víctor Manuel Sus Uc. Sucesorio Familiar Auto. 1 Acdo. Núm. Exp. 298/2025.
Rodríguez Murillo Irene su Suc, Sucesorio Familiar Auto. 1 Acdo. Núm. Exp. 358/2025.
AUDIENCIA
Chávez Rosales Rosa Esthela vs. Jorge Agustín Páez Medina. Aud. de Ley Ord. Civil Familiar. 1 Aud. en Incidente. Núm. Exp. 1378/2008 Inc. de Disminución de Pensión Alimenticia.
Encinas Sánchez Guadalupe. Aud. 805 Cpc Sucesorio Familiar. 1 Audiencia. Núm. Exp. 440/2022.
García Jesús José Antonio vs. Gallwitz Ballarati Lise. Aud. Plática de Menor. Controversias del Orden Familiar 1 Aud. en Incidente. Núm. Exp. 734/2020 Inc. de Incumplimiento Al Convn. Judicial.
SENTENCIAS INTERLOCUTORIAS
Sánchez Trujillo Itzel vs. Luna Mejía Víctor Hugo. Especial Familiar Sent. Interl. 1 Sent. Inter. en Incidente. Núm. Exp. 1710/2022 Inc. de Compensación Ii

EL SECRETARIO DE ACUERDOS
LIC. MARIO ROBLES KOCH

VIGÉSIMO SEGUNDO DE LO FAMILIAR

SECRETARÍA "A"
ACUERDOS DEL 14 DE MAYO DEL 2025

Aguado Palmeno Karina Elvira vs. Héctor Alejandro Aguilar Zamudio. Controversias del Orden Familiar 1 Acdo. en Incidente. Núm. Exp. 845/2013 Aumento de Pensión Alimenticia.
Aguilar González Blanca Rosa vs. Isabel Calvario Hernández. Alim. Expedientillo. 1 Acdo. Núm. Exp. 1249/1999.
Alfonso García María Guadalupe vs. Luis Martínez González. Alim. Expedientillo. 1 Acdo. Núm. Exp. 1077/2003.
Alpizar Cedillo Guadalupe Ariadna vs. Alpizar Reyes Víctor Hugo. Controversias del Orden Familiar 1 Acdo. Núm. Exp. 1933/2021.
Alvarado Velásquez Carla María vs. Ángeles Pineda Rodrigo. Controversias del Orden Familiar 1 Acdo. Núm. Exp. 271/2022.

SOLO CONSULTA
SOLO CONSULTA
SOLO CONSULTA

Antunez Monroy Alma Rosa vs. Trejo Delgado Ernesto. Controversias del Orden Familiar Comparecencia Billete. 1 Acdo. Núm. Exp. 2647/2024 Antecedente 674/2019.

Arango Salinas Jesús Daniel vs. De Jesús Sánchez Brenda Odette. Controversias del Orden Familiar 1 Acdo. Núm. Exp. 2523/2024 Antecedente 1040/2024.

Arellano Avilés María Guadalupe vs. Vargas Mendieta Gerardo. Controversias del Orden Familiar 1 Acdo. Núm. Exp. 1193/2023.

Arias Saldaña Graciela su Sucesión. Sucesorio Familiar 2 Acdos. Núm. Exp. 245/2025.

Arizpe Ortega Paulina su Sucesión. Sucesorio Familiar 1 Acdo. en Cuadernillo. Núm. Exp. 625/2024 Secc. Cuarta.

Banda y Rebollo Xenia. Sucesorio Familiar 1 Acdo. en Cuadernillo. Núm. Exp. 395/2020 Secc. Segunda.

Barriga Quintero María su Sucesión. Sucesorio Familiar Expedientillo. 1 Acdo. Núm. Exp. 3295/2024.

Barrios Robles Ana María vs. De la Vega Llano Antonio Germán. Controversias del Orden Familiar 1 Acdo. Núm. Exp. 845/2022 Tomo II.

Becerril Parreño Gabriel Alejandro vs. Contreras Cruz Susana Ingrid. Especial Familiar 1 Acdo. en Incidente. Núm. Exp. 3583/2024 Inc. de Liquidación de Sociedad Conyugal.

Beltrán Caro Teresa vs. Rafael Juárez Mario. Especial Familiar 1 Acdo. en Incidente. Núm. Exp. 2381/2024 Inc. de Fijación de Pensión Alimenticia Definitiva.

Bustamante Aguirre Luis. Sucesorio Familiar 1 Acdo. Núm. Exp. 2189/2024 Antecedente 2060/2017.

Cabero Medel Lillian. Sucesorio Familiar 1 Acdo. en Cuadernillo. Núm. Exp. 445/2006 Secc. Segunda.

Calva y Ofarril María Marcela. Sucesorio Familiar 1 Acdo. Núm. Exp. 309/2020.

Campos Ortiz Celia. Sucesorio Familiar 1 Acdo. en Incidente. Núm. Exp. 1745/2016 Inc. de Exclusión de Legados.

Cano Ubaldo Isidora su Sucesión. Sucesorio Familiar 1 Acdo. Núm. Exp. 249/2025.

Castro Fonoy Jaime. Sucesorio Familiar 1 Acdo. en Cuadernillo. Núm. Exp. 815/2020 Secc. Cuarta.

Chávez Cárdenas Marina vs. Rodolfo Buenrostro Peña. Ejec. Merc. 1 Acdo. Núm. Exp. 189/2003.

Chávez Lira Mario su Sucesión. Sucesorio Familiar Dada. 1 Acdo. Núm. Exp. 329/2025.

Chegue Morán Bardoviano y Gloria Serrano Valdez. Especial Familiar 1 Acdo. Núm. Exp. 879/1993.

Contreras Carvajal María del Carmen su Sucesión. Sucesorio Familiar 1 Acdo. Núm. Exp. 367/2025.

Cortés González Federico su Sucesión. Sucesorio Familiar 1 Acdo. Núm. Exp. 301/2025.

Cruz Martínez Beatriz vs. Silva Llanes Christian Oswaldo. Controversias del Orden Familiar 1 Acdo. Núm. Exp. 1821/2022.

Dávila Mata María de Jesús su Sucesión. Sucesorio Familiar Expedientillo. 1 Acdo. Núm. Exp. 1113/2024.

Figueroa González Juan Roberto vs. Marisol Carranza Hernández. Controversias del Orden Familiar 1 Acdo. en Incidente. Núm. Exp. 251/2007 Inc. de Cancel. de Pensión.

Flores Lara Mariela Lizbeth vs. Luis Alberto Jiménez García. Controversias del Orden Familiar 2 Acdos. Núm. Exp. 937/2016.

Flores Monjaraz Enrique. Sucesorio Familiar 1 Acdo. Núm. Exp. 2807/2024 Antecedente 226/06.

Flores Roche Guillermo su Sucesión. Sucesorio Familiar Información Testim. 801. 1 Acdo. Núm. Exp. 1673/2024.

Frydman Schwartzman Paul Daniel vs. Serur Sitton Raquel. Especial Familiar 2 Acdos. Núm. Exp. 707/2022 Tomo II.

García Arguello María Eloísa Angélica vs. Director General del Registro Civil de la Ciudad de México. Ord. Civil Familiar Expedientillo. 1 Acdo. Núm. Exp. 2755/2024 Antecedente 134/2024.

García Gómez Mayra Claudia vs. Miguel Ángel Cedeño Franco. Controversias del Orden Familiar 1 Acdo. Núm. Exp. 855/2019 Acumulado Al 1989/2019.

García Zavala Héctor Raymundo vs. Rodríguez Portos Yoame. Especial Familiar 1 Acdo. Núm. Exp. 2135/2022.

Gaviño Rivera Carlos su Sucesión. Sucesorio Familiar 1 Acdo. en Otros. Núm. Exp. 2897/2024 Secc. Segunda.

Hernández Ayala Nadiecha vs. Aceves Buendía José de Jesús. Controversias del Orden Familiar 1 Acdo. Núm. Exp. 3239/2024 Antecedente 1468/2023.

Hernández Briseño Luis su Sucesión. Sucesorio Familiar 1 Acdo. Núm. Exp. 59/2025.

Hernández Madrigal Gladys Cristina vs. Luis Rivera Valencia. Controversias del Orden Familiar Expedientillo. 1 Acdo. Núm. Exp. 1611/2013.

Herrera Anzorena María Piedad su Sucesión. Sucesorio Familiar 1 Acdo. Núm. Exp. 357/2025.

Jiménez Gómez Sebastián vs. Parra Colmenares Carolina. Especial Familiar 1 Acdo. Núm. Exp. 63/2025 Bis. 1.

López Andrade Dennis Aurora vs. Fuentes Pérez César. Controversias del Orden Familiar 1 Acdo. Núm. Exp. 2491/2024 Antecedente 892/2024.

López Espinosa Alejandro Cristóbal su Sucesión. Sucesorio Familiar 1 Acdo. Núm. Exp. 35/2025.

López Martínez María Porfiria su Sucesión. Sucesorio Familiar 1 Acdo. en Incidente. Núm. Exp. 3563/2024 Inc. de Remoción de Albacea 2.

Lupercio Esparza Ángel su Sucesión. Sucesorio Familiar 1 Acdo. en Otros. Núm. Exp. 3165/2024 Secc. Tercera.

Martínez Galicia Anabel vs. Pineda Gasca Benjamín. Controversias del Orden Familiar 1 Acdo. Núm. Exp. 2295/2024 Tomo II Principal.

Martínez López Verónica vs. Zamudio Guerrero Braayan Manuel. Controversias del Orden Familiar 1 Acdo. Núm. Exp. 261/2025.

Mejía Carrillo Nayeli del Carmen vs. Rodrigo Ramírez Valdivia. Especial Familiar 1 Acdo. Núm. Exp. 481/2018.

Mejía García Areli Mónica vs. Jesús Bernardo García Avecilla. Controversias del Orden Familiar Expedientillo. 1 Acdo. Núm. Exp. 1163/2016.

Meza Martínez Claudia Maribel vs. Galindo Marín Maximino. Controversias del Orden Familiar 1 Acdo. Núm. Exp. 2117/2024 Antecedente 1270/2011.

Mota Reyes Carmen Estela vs. Valenzuela Quevedo Jorge Francisco. Controversias del Orden Familiar 1 Acdo. Núm. Exp. 2979/2024 Antecedente 776/2023.

Navarro y Ramos Alarcón María de Jesús su Sucesión. Sucesorio Familiar 1 Acdo. Núm. Exp. 707/2023.

Nuño Vargas José Enrique su Sucesión. Sucesorio Familiar 1 Acdo. Núm. Exp. 365/2025.

Olvera García Catalina su Sucesión. Sucesorio Familiar 1 Acdo. Núm. Exp. 359/2025.

Oribe Galindo Ana Laura vs. Montufar Corona Heriberto. Controversias del Orden Familiar 1 Acdo. en Incidente. Núm. Exp. 447/2008 Cancelacón de Pensión.

Ortigoza Torres Enrique su Sucesión. Sucesorio Familiar 1 Acdo. Núm. Exp. 2197/2023.

Oseguera Huerta María Cecilia. Juris. Voluntaria Familiar 1 Acdo. Núm. Exp. 523/1986 Interdicción.

Paulin Zambrano Leonardo. Sucesorio Familiar Expedientillo. 1 Acdo. Núm. Exp. 1427/2016.

Pérez Martínez María del Pilar Yolitzma su Sucesión. Sucesorio Familiar 1 Acdo. Núm. Exp. 3527/2024 Antecedente 334/2022.

Pérez Quiroz Alberto su Sucesión. Sucesorio Familiar 1 Acdo. en Cuadernillo. Núm. Exp. 673/2023 Secc. Tercera.

Quintero Trejo Fernando vs. Huerta León Litzy Andrea. Controversias del Orden Familiar Expedientillo. 1 Acdo. Núm. Exp. 1877/2021.

Ramírez Jaramillo Aline vs. Blanco Martínez Leonardo. Especial Familiar 1 Acdo. Núm. Exp. 2497/2024 Antecedente 1032/2024.

Ramírez Lozano Maximino. Int. 1 Acdo. Núm. Exp. 875/1996.

Riquelme Villanueva Adriana Elda su Sucesión. Sucesorio Familiar 1 Acdo. Núm. Exp. 275/2025.

Rocha Rocha Cecilia vs. Mascareñas Barreto Alberto Saúl. Especial Familiar 1 Acdo. Núm. Exp. 67/2024.

Sánchez Barbosa Santos. Juris. Voluntaria Familiar 1 Acdo. en Otros. Núm. Exp. 2867/2024 Cuad. Rendición de Ctas. 2024.

Sánchez Hinojosa Carolina vs. Martínez Marcelo José Luis. Controversias del Orden Familiar Dada Cuenta. 1 Acdo. Núm. Exp. 1209/2021.

Sánchez Ladislao Valeria Judith vs. Iván Briseño López. Especial Familiar 1 Acdo. Núm. Exp. 1361/2017.

Sánchez Moreno Karina vs. Agustín Héctor Montoya Escorza. Cont. Ord. Fam. Expedientillo. 1 Acdo. Núm. Exp. 1837/2009.

Sánchez Pérez Felipe. Juris. Vol. 1 Acdo. Núm. Exp. 577/2009.

Sandoval Benhumea Susana vs. Vargas Acosta Gonzalo. Controversias del Orden Familiar 1 Acdo. Núm. Exp. 2367/2024 Tomo II Principal.

SOLO CONSULTA
SOLO CONSULTA
SOLO CONSULTA

Soriano Camacho Laura Liliana vs. Rubén Carretero Reyes. Cont. Ord. Fam. Comparecencia Billete. 1 Acdo. Núm. Exp. 411/2006.
Sosa Villanueva Rodrigo vs. González Flores Ana Claudia. Especial Familiar 2 Acdos. en Cuadernillo. Núm. Exp. 1913/2023 Inc. de Cambio de Guarda y Custodia.
Tarin Terrazas Tonantzin vs. Estrada Viveros Vicente. Controversias del Orden Familiar 1 Acdo. Núm. Exp. 839/2023.
Telles Almaras María Magdalena vs. Rosalío Matías Almaraz. Controversias del Orden Familiar 1 Acdo. Núm. Exp. 163/2025.
Tinajero Ybarra Herculano. Sucesorio Familiar Expedientillo. 1 Acdo. en Expedientillo. Núm. Exp. 2793/2024.
Torres Ordóñez Julio su Sucesión. Sucesorio Familiar 1 Acdo. Núm. Exp. 109/2025.
Trinidad González Janeth vs. Ernesto Said Velázquez Sacal. Controversias del Orden Familiar 1 Acdo. Núm. Exp. 693/2020.
Vega Chávez Marcial. Int. 1 Acdo. Núm. Exp. 1669/2008.
Vega Mercado Susana Jaquelína vs. Mercado Escoto Olivia su Sucesión. Ord. Civil Familiar 1 Acdo. en Incidente. Núm. Exp. 667/2020 Inc. de Nul. de Actuaciones por Falsedad de Firma.
Velázquez Moreno Josefina su Sucesión. Sucesorio Familiar 1 Acdo. Núm. Exp. 1553/2024.
Velázquez Sánchez Leopoldo su Sucesión. Sucesorio Familiar 1 Acdo. Núm. Exp. 39/2025.
Veraza Ramírez Francisco. Sucesorio Familiar Radicación y Llegada de Autos. 1 Acdo. Núm. Exp. 161/2025 Antecedente 844/2012.
Zorrilla Zúñiga Benito Francisco su Sucesión. Sucesorio Familiar 2 Acdos. Núm. Exp. 1389/2023.
Del Palacio Hernández Leonardo vs. Carmen Margarita Mendoza Villarreal. Controversias del Orden Familiar 1 Acdo. Núm. Exp. 1703/2015 Tomo III.

AUDIENCIA

Tarin Terrazas Tonantzin vs. Estrada Viveros Vicente. Controversias del Orden Familiar 1 Audiencia. Núm. Exp. 839/2023.

LA SECRETARIA DE ACUERDOS
LIC. NATHALIE SHARON GUILLAUMIN PÉREZ

SECRETARÍA "B"
ACUERDOS DEL 14 DE MAYO DEL 2025

Alvarado Terrazas María Laura vs. Hernández Gutiérrez Jesús. Especial Familiar Expedientillo. 1 Acdo. en Expedientillo_ Expediente_No_Conocido. Núm. Exp. 274/2024.
Aparicio Sánchez Isaac Gerardo. Controversias del Orden Familiar 1 Acdo. Núm. Exp. 368/2025.
Aranda Oliva Jorge Francisco vs. Puebla Mancera Lilián. Div. Nec. Comparecencia Billete. 1 Acdo. Núm. Exp. 3400/2024.
Arriaga Maya Rosalía vs. Hernández Ocaña Tarcicio. Ord. Civil Familiar 1 Acdo. Núm. Exp. 196/2025.
Auri Yorleni Olva José vs. González Herrejón Brandon Acel. Controversias del Orden Familiar 1 Acdo. Núm. Exp. 1804/2021.
Ávila García Guadalupe vs. Ledesma García Mario. Especial Familiar 1 Acdo. en Incidente. Núm. Exp. 2692/2024 Inc. de Liquidación de la Sociedad Conyugal.
Ávila Ruíz Omar. Sucesorio Familiar Juzgado 39. 1 Acdo. Núm. Exp. 130/2025.
Ayala Tapia Angélica María vs. Octavio Manzano Godínez. Juris. Vol. 1 Acdo. Núm. Exp. 856/2008.
Balderas Jiménez Alma Lydia vs. Juan Gabriel Rojas Hernández. Controversias del Orden Familiar 1 Acdo. Núm. Exp. 55/2013.
Bandera Bazán Deyssy vs. Mendoza Castillo Rodrigo. Controversias del Orden Familiar 1 Acdo. Núm. Exp. 1362/2024.
Becerril Martínez Raúl. Int. 1 Acdo. Núm. Exp. 756/1988.
Briones Carsolio Geraldine Paola vs. Herrera Aviña Axel Gabriel. Controversias del Orden Familiar 1 Acdo. en Incidente. Núm. Exp. 2362/2024 Inc. de Régimen de Convivencias y Visitas.
Butt Shaun vs. Crotte Alvarado Amado. Controversias del Orden Familiar Expedientillo. 1 Acdo. Núm. Exp. 3490/2024 783.
Cano Hernández Nadia Jimena vs. Alejandro Vargas Guerra. Controversias del Orden Familiar 1 Acdo. Núm. Exp. 158/2021.
Cardoso Martínez Luis Antonio. Sucesorio Familiar Expedientillo. 1 Acdo. en Expedientillo. Núm. Exp. 2676/2024 No Coincide.
Chávez Tello Adriana su Sucesión. Sucesorio Familiar 1 Acdo. Núm. Exp. 366/2025.
Contreras Huerta Diana Yadira vs. Vázquez Parrales Arturo Abraham. Controversias del Orden Familiar 1 Acdo. Núm. Exp. 332/2025.
Dergal Arellano Edgar José su Sucesión. Sucesorio Familiar 1 Acdo. Núm. Exp. 211/2025 Juic. que Se Acumula Al Exp. 1950/2021.
Díaz García Benasir Leilani vs. Christian Erick Alvarado Alguera. Especial Familiar Expedientillo. 1 Acdo. Núm. Exp. 468/2019.
Escobar Montoya Adriana Selene vs. Alva Guevara Sergio Mauricio. Controversias del Orden Familiar 1 Acdo. Núm. Exp. 3152/2024.
Escobar Montoya Adriana Selene vs. Alva Guevara Sergio Mauricio. Controversias del Orden Familiar 1 Acdo. en Incidente. Núm. Exp. 3152/2024 Inc. de Cancel. de Pensión Alimenticia Provisional.
Gallegos Sánchez Camerina su Sucesión. Sucesorio Familiar 1 Acdo. Núm. Exp. 1546/2023.
Gamboa Campos Thatiana vs. Orozco Pichardo Luis Erik. Controversias del Orden Familiar 1 Acdo. Núm. Exp. 1872/2024.
García Guzmán Tomás su Sucesión. Sucesorio Familiar 1 Acdo. Núm. Exp. 356/2025.
Garduño Morales Laura Imelda vs. Servín Luna Christian Aramis. Controversias del Orden Familiar 1 Acdo. Núm. Exp. 2374/2024 Ant. 39 Fam. 1490/2023.
Gómez Álvarez Pablo vs. Núñez Rebolledo Lucía. Especial Familiar 1 Acdo. Núm. Exp. 888/2023.
Gómez Jacobo Diana Quitze vs. Héctor Cain Olmos Periañez. Controversias del Orden Familiar 1 Acdo. en Incidente. Núm. Exp. 2102/2018 Inc. de Cancel. de Pensión Alimenticia.
González Magaña María Mercedes su Sucesión. Sucesorio Familiar 1 Acdo. Núm. Exp. 250/2025.
Hernández Ordaz Guadalupe. Juris. Voluntaria Familiar 1 Acdo. Núm. Exp. 348/2025 para su Acumulación Al Exp. 3538/2024.
Juárez Castillo Hortensia Josefina vs. David Derinth Ávila Monterrosas. Alim. Comparec. 2 Acdos. Núm. Exp. 898/2001.
Legorreta Magaña Agripina su Sucesión. Sucesorio Familiar 1 Acdo. Núm. Exp. 1070/2024.
Loewe Krieger Gisela Laura su Sucesión. Sucesorio Familiar 1 Acdo. en Otros. Núm. Exp. 2384/2024 Secc. Segunda.
Lona Dubalen Carlos Marcelo vs. Morales Mejía Sairi Viridiana. Especial Familiar 1 Acdo. en Incidente. Núm. Exp. 2312/2024 Inc. de Incumplimiento de Pensión Alimenticia.
Lozada Galván Ana Luisa su Sucesión. Sucesorio Familiar Dada. 1 Acdo. Núm. Exp. 40/2025.
Lozano Rivera Margarita. Sucesorio Familiar 1 Acdo. Núm. Exp. 536/2019.
Lugo Zamora Lourdes Paola vs. Iván Lugo López. Controversias del Orden Familiar 1 Acdo. Núm. Exp. 674/2017.
Maldonado García Emma. Sucesorio Familiar 1 Acdo. en Incidente. Núm. Exp. 1218/2014 Remoción de Albacea.
Marín González Adriana Virginia vs. Francisco Javier Carrera Macías. Alim. 1 Acdo. Núm. Exp. 1426/2002.
Martínez Muñiz Cinthia vs. Rafael Nieves Cortés. Especial Familiar 2 Acdos. Núm. Exp. 1488/2016.
Martínez García Paulina vs. Garrido Velázquez César. Controversias del Orden Familiar Juzgado 39. 1 Acdo. Núm. Exp. 64/2025.
Mendoza Rubio José Cruz. Ord. Civ. 1 Acdo. Núm. Exp. 508/1998.
Monterrubio Torres Karina vs. Julio César Mancilla Hernández. Especial Familiar 1 Acdo. Núm. Exp. 282/2020.
Morales Peregrina José de Jesús su Sucesión. Sucesorio Familiar 3 Acdos. Núm. Exp. 1804/2023.
Morales Torres María su Sucesión. Sucesorio Familiar 1 Acdo. Núm. Exp. 1778/2022.
Morales Torres Rafael. Sucesorio Familiar 1 Acdo. Núm. Exp. 362/2018.
Moreno Antunez Valeria Estefania vs. José Armando García Sánchez. Controversias del Orden Familiar 1 Acdo. Núm. Exp. 1016/2018.
Mosco Barrera Jorge su Sucesión. Sucesorio Familiar 1 Acdo. Núm. Exp. 358/2025.
Muñoz López Josefina. Sucesorio Familiar Expedientillo. 1 Acdo. Núm. Exp. 624/2015.
Navarro Ballesteros Beatriz vs. Roberto Ramírez Rangel. Div. Nec. Expedientillo. 1 Acdo. Núm. Exp. 924/1999.
Ortega Enrique. Sucesorio Familiar 1 Acdo. Núm. Exp. 1536/2022 Secc. II.
Ortega Rivera Irene su Sucesión. Sucesorio Familiar 1 Acdo. Núm. Exp. 422/2022.

SOLO CONSULTA
SOLO CONSULTA
SOLO CONSULTA

Palacios Rodríguez Sara vs. Vargas Cruz José Guadalupe. Controversias del Orden Familiar 1 Acdo. en Incidente. Núm. Exp. 2788/2024 Inc. de Cancel. de Pensión Alimenticia.
Paz Iturbe Antonio su Sucesión. Sucesorio Familiar 1 Acdo. Núm. Exp. 16/2025.
Peña de la Fuente Erik su Sucesión. Sucesorio Familiar 1 Acdo. Núm. Exp. 2380/2024.
Pérez Bernal Rafaela Leticia vs. Mario Neri Esteves. Ord. Civ. 1 Acdo. Núm. Exp. 320/2006.
Quiroz Hernández Pedro vs. León Sánchez Amada. Especial Familiar 1 Acdo. Núm. Exp. 3550/2024.
Ramírez Loredo José Arturo vs. Aurora Catalina Astrid González Dirzo. Cont. Ord. Fam. 5 Acdos. Núm. Exp. 1524/2002.
Ramírez Loredo José Arturo vs. González Dirzo Aurora Catalina Astrid. Controversias del Orden Familiar 2 Acdos. en Amparo. Núm. Exp. 1524/2002 Amparo 444/2025- III.
Ramírez Loredo José Arturo vs. González Dirzo Aurora Catalina Astrid. Controversias del Orden Familiar 4 Acdos. en Incidente. Núm. Exp. 1524/2002 Inc. de Liquidación y Pago de la Pensión Alimenticia Provisional (José Arturo Ramírez González).
Ramírez Nieto Alfonso Pablo. Sucesorio Familiar Juzgado 39. 1 Acdo. Núm. Exp. 2728/2024.
Reyes López Alfonso vs. Poot López Silvia. Especial Familiar 1 Acdo. Núm. Exp. 200/2024.
Reyes Venegas Marisol vs. Perales Soriano Raúl. Controversias del Orden Familiar 1 Acdo. Núm. Exp. 2662/2024.
Ríos Guzmán Julio César vs. Illescas Jay Nataly. Controversias del Orden Familiar 1 Acdo. Núm. Exp. 2710/2024.
Rodríguez Ochoa Concepción vs. Gonsalez Jaimes Rosa. Especial Familiar 1 Acdo. Núm. Exp. 378/2023.
Rodríguez Ramírez Ricardo vs. Flores Blancas Verónica Patricia. Controversias del Orden Familiar 2 Acdos. Núm. Exp. 3132/2024.
Rodríguez Quezadas Leonardo vs. María Dolores Plomares González. Div. Nec. Juzgado 39. 1 Acdo. Núm. Exp. 314/2025.
Rojas Toledo Octavio vs. Abonza Álvarez María Guadalupe. Especial Familiar Juzgado 39. 1 Acdo. Núm. Exp. 128/2025 Bis. 1.
Ruíz Alfaro Leopoldo vs. Cervera del Toro Vanesa. Especial Familiar Expedientillo. 1 Acdo. en Expedientillo_Expediente_No_Conocido. Núm. Exp. 222/2024 Antecedente Juz 39 Fam.
Saavedra Muñoz Yazmín vs. Julio César Mendoza Rocha. Alim. Comparec. 1 Acdo. Núm. Exp. 980/2009.
Sanabria Quintanar Manuela su Sucesión. Sucesorio Familiar Expedientillo. 1 Acdo. en Expedientillo. Núm. Exp. 2096/2022.
Sánchez Jiménez Josefina su Sucesión. Sucesorio Familiar 1 Acdo. Núm. Exp. 82/2025.
Sánchez Granados Verónica y Cardoso Torres Marcos Antonio vs. -. Especial Familiar 1 Acdo. en Amparo. Núm. Exp. 2122/2024 Amparo 613/2024.
Turcott Cárdenas Augusto su Sucesión. Sucesorio Familiar 1 Acdo. en Otros. Núm. Exp. 520/2022 Secc. Segunda.
Valle Hernández Tania Lorena vs. Gutiérrez del Ángel Alfredo Enrique. Ord. Civil Familiar Expedientillo. 1 Acdo. en Expedientillo. Núm. Exp. 520/2024.
Vázquez Martínez Hugo Ulises vs. López Trejo Kenia Desiree. Controversias del Orden Familiar 1 Acdo. Núm. Exp. 44/2022.
Velázquez Pérez Constantino su Sucesión. Sucesorio Familiar 1 Acdo. Núm. Exp. 98/2025.
Velázquez Rosas Noé vs. Arellanes Cancino. Yaaye. Ord. Civil Familiar 1 Acdo. en Incidente. Núm. Exp. 2126/2024 Inc. de Cancel. de Pensión Alimenticia.
Venado Ángeles Francisca Alicia. Sucesorio Familiar 1 Acdo. Núm. Exp. 876/2021.
Yáñez Villanueva Diego vs. Chávez Pelcastre Ariadna Paulina. Controversias del Orden Familiar 1 Acdo. Núm. Exp. 1612/2024.
De la Rosa García Joaquín vs. González Márquez Angélica. Especial Familiar 1 Acdo. Núm. Exp. 3084/2024 Inc. de Incumplimiento de Convenio.
Del Reyo Hernández María Luisa vs. Aguilar Molina Antonio. Alim. Juzgado 39. 1 Acdo. Núm. Exp. 324/2025.

AUDIENCIA

Villela Muciño Diana Abigail vs. Espinosa Guzmán Jorge Esteban. Controversias del Orden Familiar 1 Audiencia. Núm. Exp. 816/2024.

SENTENCIAS DEFINITIVAS DEL 14 DE MAYO DEL 2025

Rodríguez Ochoa Concepción vs. Gonsalez Jaimes Rosa. Especial Familiar 1 Núm. Exp. 378/2023
Sánchez Núñez Luis. Sucesorio Familiar 1 Núm. Exp. 358/2019 Secc. Iv

LA SECRETARIA DE ACUERDOS
LIC. SILVIA HERNÁNDEZ AGUILAR

VIGÉSIMO TERCERO DE LO FAMILIAR

SECRETARÍA "A"
ACUERDOS DEL 14 DE MAYO DEL 2025

Andrade Peña José Fernando Rómulo vs. Juris. Voluntaria Familiar A. 1 Acdo. Núm. Exp. 1417/2008.
Argaez Sansores Manuel Alfio. Sucesorio Familiar A. 1 Acdo. Núm. Exp. 11/2025.
Barragán Guzmán Estela de Jesús vs. Francisco Javier Mendoza Araiza. Controversias del Orden Familiar A. 1 Acdo. Núm. Exp. 2149/2024.
Bautista Hernández Esther. Sucesorio Familiar 1 Acdo. Núm. Exp. 2031/2019 Amparo 617- 24 y 619- 24.
Californias Cárdenas Fernanda vs. Manuel Villegas Andrés. Controversias del Orden Familiar 2 Acdos. Núm. Exp. 1291/2024 Tomo II.
Camacho Mendoza José Fernando. Sucesorio Familiar Entrega de Billete. 1 Acdo. en Cuadernillo. Núm. Exp. 1979/2019 Cuad. de Billetes.
Camacho Mendoza José Fernando. Sucesorio Familiar F. 1 Acdo. Núm. Exp. 1979/2019 Inc. de Inof. de Test. a Bienes de Jospe Fernando Camacho Mendoza.
Campa Schnerle Ana Bertha vs. Rogelio Buenrostro Estrada. Especial Familiar A. 1 Acdo. Núm. Exp. 2245/2023.
Cardoso Villarruel Charly vs. Sandra Nayeli Cueriel Girón. Especial Familiar 1 Acdo. en Incidente. Núm. Exp. 637/2024 Inc. de Pago de Una Pensión Alimenticia Def. Mayor a la Pensión Alimenticia Provisional.
Carlos Alberto Ricalde Novelo. Sucesorio Familiar 1 Acdo. Núm. Exp. 2051/2017 Inc. de Entrega Material.
Castañeda Núñez Carlos. Sucesorio Familiar A. 1 Acdo. Núm. Exp. 573/2023.
Conrado Martínez Nadia Alexis vs. Alejandro López Carreto. Controversias del Orden Familiar 1 Acdo. Núm. Exp. 855/2024 Amparo 1046- 2024- VI.
Cortés Navarro María Elena vs. Verduzco Vera José Arturo. Controversias del Orden Familiar 1 Acdo. Núm. Exp. 1217/2014.
Cortés Navarro María Elena vs. Verduzco Vera José Arturo. Controversias del Orden Familiar 1 Acdo. en Incidente. Núm. Exp. 1217/2014 Inc. de Modificación de Convenio.
Cortés Navarro María Elena vs. Verduzco Vera José Arturo. Controversias del Orden Familiar 1 Acdo. en Incidente. Núm. Exp. 1217/2014 Inc. de Pago de Pensiones Adeudadas.
Cruces González Brenda Natalia vs. Casimiro Hurtado Luis Enrique. Controversias del Orden Familiar A. 1 Acdo. Núm. Exp. 1771/2022.
Cruz Sámano Karina Gabriela vs. Edson Jair Molina Muñoz. Controversias del Orden Familiar A. 1 Acdo. Núm. Exp. 1541/2024.
Cárdenas Cedillo José Francisco. Sucesorio Familiar F. 1 Acdo. Núm. Exp. 2383/2024.
Díaz Oropeza Norma Angélica vs. José Luis Ortiz Castillo. Controversias del Orden Familiar 1 Acdo. Núm. Exp. 1107/2019.
Dorantes Castillo Rafael Eduardo. Sucesorio Familiar A. 1 Acdo. Núm. Exp. 161/2025.
Flores Ramírez María Hilaria vs. Adrián Ramírez Cruz. Controversias del Orden Familiar 4 Acdos. Núm. Exp. 1999/2024.
Fuentes Piñero Antonio Joaquín vs. Ilse Mariana Fernández Cano Vela. Controversias del Orden Familiar 1 Acdo. Núm. Exp. 1381/2023.
Fulgencio Pérez Javier vs. Aguilera Barrón Jael Izete. Controversias del Orden Familiar 3 Acdos. Núm. Exp. 447/2021 Tomo II.
Granados Gasca Bianca Dienitza vs. Escamilla García Enrique Agustín. Controversias del Orden Familiar A. 1 Acdo. Núm. Exp. 1003/2017 Tomo II.
Gutiérrez Núñez Miguel Ángel vs. Maydali Mayte Rodríguez Zolorsano. Controversias del Orden Familiar A. 1 Acdo. Núm. Exp. 561/2024.

SOLO CONSULTA
SOLO CONSULTA
SOLO CONSULTA

Guzmán Rodríguez Elia y Andrea Díaz Guzmán vs. Juan Francisco Díaz Sotelo. Controversias del Orden Familiar 1 Acdo. en Otros. Núm. Exp. 1489/2003 Inc. de Cesación de Pensión Alimenticia.
Gómez Estévez Evangelina vs. Cruz Jesús. Alim. Comparec. A. 1 Acdo. Núm. Exp. 1047/2010.
Hernández Martínez María de Lourdes. Juris. Voluntaria Familiar F. 1 Acdo. Núm. Exp. 1627/2024.
Jaime Gutiérrez Alberto. Juris. Voluntaria Familiar A. 1 Acdo. Núm. Exp. 1987/2023.
Luna Herrera Delfilia. Sucesorio Familiar F. 1 Acdo. Núm. Exp. 135/2025.
López Frías Esteban. Sucesorio Familiar F. 1 Acdo. en Otros. Núm. Exp. 1961/2023 Secc. Segunda.
Martínez Camarena Mirari Juliana vs. Bonilla López Enrique Guadalupe. Controversias del Orden Familiar F. 1 Acdo. Núm. Exp. 37/2019.
Martínez Camarena Mirari Juliana vs. Bonilla López Enrique Guadalupe. Controversias del Orden Familiar F. 1 Acdo. en Incidente. Núm. Exp. 37/2019 Inc. de Modificación de Convenio.
Martínez Jiménez Eulalia Paulina vs. Jimenenz Martínez. Sucesorio Familiar A. 1 Acdo. en Otros. Núm. Exp. 875/2018 Secc. Segunda.
Mata Bermejo Najwa Eldin y Mata Bermejo Sahida Darid vs. Winckler Yessin Jorge Titular de la Notaría Pública Número 35 del Estado de Oaxaca, Y, Ortega Villanueva Gloria Eufrosina. Ord. Civil Familiar A. 1 Acdo. Núm. Exp. 358/2021 Tomo II.
Mendoza Jiménez Miguel. Sucesorio Familiar A. 1 Acdo. Núm. Exp. 173/2025.
Mingramm Alcocer Víctor Javier. Sucesorio Familiar A. 1 Acdo. en Otros. Núm. Exp. 1703/2023 Secc. Segunda.
Moreno Alcántara Ma del Carmen Danira su Sucesión. Sucesorio Familiar F. 1 Acdo. en Otros. Núm. Exp. 175/2022 Secc. Segunda.
Muñoz Hernández Guadalupe. Sucesorio Familiar A. 1 Acdo. Núm. Exp. 125/2019.
Nava Pérez Roberto César vs. Adriana Tafoya Chávez. Controversias del Orden Familiar A. 1 Acdo. Núm. Exp. 1239/2024.
Osorio Luna Aurora. Sucesorio Familiar 1 Acdo. Núm. Exp. 531/2021 Expedientillo.
Pineda Vázquez Fabiola vs. Mariano Vázquez Galicia. Controversias del Orden Familiar F. 1 Acdo. Núm. Exp. 559/2021.
Quintero Gómez Edith vs. García Tolentino Bonifacio. Especial Familiar A. 1 Acdo. en Incidente. Núm. Exp. 311/2017 Inc. de Consecuencias Inherentes a la Disol. del Vínculo Matrimonial.
Ramírez Caravantes Jéssica Margarita vs. Acevedo Castillo Julio. Controversias del Orden Familiar 1 Acdo. en Incidente. Núm. Exp. 505/2012 Inc. de Modificación de Convenio.
Recoder González Isabel. Sucesorio Familiar A. 1 Acdo. Núm. Exp. 1563/2019.
Rodríguez Gutiérrez Andrés. Sucesorio Familiar F. 1 Acdo. en Otros. Núm. Exp. 229/2016 Secc. Segunda.
Rojas Rojas Francisco. Sucesorio Familiar F. 1 Acdo. Núm. Exp. 57/2025.
Ruíz Hernández José Francisco. Sucesorio Familiar A. 1 Acdo. Núm. Exp. 2183/2017.
Sarmiento López Socorro. Sucesorio Familiar F. 1 Acdo. Núm. Exp. 2153/2024.
Solares Ocaña Trinidad. Sucesorio Familiar F. 2 Acdos. Núm. Exp. 723/2024.
Sánchez Márquez Carmen. Sucesorio Familiar F. 1 Acdo. Núm. Exp. 2179/2024.
Sánchez Solís Camilo. Sucesorio Familiar A. 1 Acdo. Núm. Exp. 2407/2024.
Téllez Delgado Claudia vs. Omar de Jesús Ceballos Barragán. Controversias del Orden Familiar A. 1 Acdo. Núm. Exp. 233/2023.
Treviño Casas Lucía Margarita. Sucesorio Familiar F. 1 Acdo. Núm. Exp. 1899/2018.
Vázquez Esparza Stephanie Dwain vs. Vázquez Martínez José Antonio. Controversias del Orden Familiar 1 Acdo. Núm. Exp. 659/2024.
Villafuerte Marchain Amaranta vs. Gustavo Alonso Sánchez Álvarez. Controversias del Orden Familiar A. 1 Acdo. Núm. Exp. 765/2024.
Vázquez Clemente María de Jesús vs. Geovani Martínez Hernández. Controversias del Orden Familiar A. 1 Acdo. Núm. Exp. 2211/2024.
Vázquez Morales Víctor Hugo. Sucesorio Familiar F. 1 Acdo. Núm. Exp. 2139/2024.
Yepes Rubio José su Sucesión. Sucesorio Familiar F. 1 Acdo. Núm. Exp. 1411/2021.
Zúñiga Zorrilla Diego y Zedillo Velasco Nilda Patricia. Juris. Voluntaria Familiar F. 1 Acdo. Núm. Exp. 2167/2024.

NO PUBLICADOS

Arellano Gómez Marco Antonio. Sucesorio Familiar E. 1 Acdo. Núm. Exp. 1901/2015.
Baltazar Domínguez Díaz vs. González García Verónica. Controversias del Orden Familiar 1 Acdo. Núm. Exp. 61/2001.
González Ángeles Lucero Nayeli vs. Óscar Guzmán Rodarte. Controversias del Orden Familiar 3 Acdos. Núm. Exp. 2249/2023.
Luna Belmonte Delia su Sucesión. Sucesorio Familiar E. 1 Acdo. en Incidente. Núm. Exp. 1855/2009 Inc. de Oposición a Los Inventarios y Avalúos.
Luna Belmonte Delia su Sucesión. Sucesorio Familiar E. 1 Acdo. en Incidente. Núm. Exp. 1855/2009 Inc. de Remoción de Albacea.
Martínez Flores Silvino. Sucesorio Familiar F N- P 13- 05- 2025. 1 Acdo. Núm. Exp. 329/2024.
Pérez Adriana Victoria vs. Gallegos Santoyo José Juan. Controversias del Orden Familiar 1 Acdo. Núm. Exp. 1291/2001.
Razo Hernández Miguel Ángel vs. Pía Dalgliesh Bridgette. Controversias del Orden Familiar 3 Acdos. Núm. Exp. 733/2022 Principal Tomo II.
Tejeda Quiroz Herminia. Sucesorio Familiar 1 Acdo. Núm. Exp. 2415/2024.

AUDIENCIA

Aguilar Islas Fructuoso Eulogio. Aud. 801 Sucesorio Familiar. 1 Audiencia. Núm. Exp. 2423/2024.
García Segundo Rafael. Aud. Sucesorio Familiar. 1 Audiencia. Núm. Exp. 2419/2024.
Peréz Romero Anahí vs. Pérez Cortez Mario. Aud. Controversias del Orden Familiar 1 Audiencia. Núm. Exp. 1763/2016.

SENTENCIAS DEFINITIVAS DEL 14 DE MAYO DEL 2025 NO PUBLICADOS

Hernández Chávez Sandra. Ord. Civil Familiar Sent. Definitiva. 1 Núm. Exp. 693/2021

SENTENCIAS INTERLOCUTORIAS NO PUBLICADOS

Martínez Fonseca Natalia Elvira. Sucesorio Familiar Sent. Interlocutoria. 1 Núm. Exp. 793/2020

LA SECRETARIA DE ACUERDOS POR M.L.
LIC JANETH HERNANDEZ HERNANDEZ

SECRETARÍA "B"
ACUERDOS DEL 14 DE MAYO DEL 2025

Aguilar Alvarado Anabel vs. Eric Sánchez Ortíz. Controversias del Orden Familiar 1 Acdo. Núm. Exp. 1644/2024.
Aguilar Ángeles Isidro. Sucesorio Familiar Prevención. 1 Acdo. Núm. Exp. 302/2025.
Aguilar Hinojosa Guadalupe. Sucesorio Familiar 1 Acdo. Núm. Exp. 328/2025.
Andrade Aguirre Eder Adrián vs. Pomar Robledo Alexa Stephania. Controversias del Orden Familiar Entrega de Billete. 1 Acdo. Núm. Exp. 388/2022.
Barrera Ramírez Miriam vs. Alejandro Hernández Pérez. Controversias del Orden Familiar 2 Acdos. Núm. Exp. 166/2023.
Blancas Silva Margarito. Sucesorio Familiar 1 Acdo. Núm. Exp. 2066/2024.
Canul Castillo José Jesús del Carmen vs. Martínez Flores Sara. Controversias del Orden Familiar 1 Acdo. en Incidente. Núm. Exp. 494/2018 Inc. de Cump. de Convn. Respecto de la Cláus. Segunda.
Canul Castillo José Jesús del Carmen vs. Martínez Flores Sara. Controversias del Orden Familiar 2 Acdos. en Incidente. Núm. Exp. 494/2018 Inc. de Cump. de Convenio, Claúsula Tercera.
Carbajal Islas Epifanio. Sucesorio Familiar 1 Acdo. Núm. Exp. 730/2005.
Casanueva de Diego Marina. Juris. Voluntaria Familiar Desechamiento. 1 Acdo. Núm. Exp. 348/2025.
Cercas Hernández Clotilde. Sucesorio Familiar 1 Acdo. Núm. Exp. 164/2025.

SOLO CONSULTA
SOLO CONSULTA
SOLO CONSULTA

Cid Martínez Ramiro vs. Yazmín de la Vega Rodríguez. Especial Familiar 1 Acdo. en Incidente. Núm. Exp. 1574/2023 Inc. de Consecuencias Inherentes a la Disol. del Vínculo Matrimonial.
Contla Velasco Rafael Iván. Sucesorio Familiar 1 Acdo. Núm. Exp. 2002/2023.
Cruz Rodríguez Jesús Martín vs. Fernando Ruedas Sáenz y Vargas. Ord. Civil Familiar 1 Acdo. en Incidente. Núm. Exp. 1592/2017 Inc. de Ejecc. de Sentencia.
Domínguez Olvera Benjamín Jairo vs. Ivonne Leonor Medina Lino. Controversias del Orden Familiar 1 Acdo. Núm. Exp. 1342/2024.
Dorantes Guzmán Blandina. Sucesorio Familiar 1 Acdo. Núm. Exp. 132/2024.
Díaz Rodríguez Jorge, su Sucesión vs. Sucesorio Familiar 1 Acdo. Núm. Exp. 256/2002.
Esquivel García Ángel. Juris. Voluntaria Familiar 1 Acdo. Núm. Exp. 1744/2023.
Flores Ramos Filiberto. Test. 1 Acdo. Núm. Exp. 842/1984.
Flores Vázquez Hipólito Gilberto su Sucesión. Sucesorio Familiar 1 Acdo. Núm. Exp. 706/2022.
Gallardo García Gonzalo vs. María Concepción Campuzano Rojas. Alim. Comparec. 1 Acdo. Núm. Exp. 1182/1999.
García Arce Óscar Jahaziel. Sucesorio Familiar 1 Acdo. Núm. Exp. 1656/2024.
García Ordóñez María Elena vs. Axel Toledo Cortés. Controversias del Orden Familiar 1 Acdo. Núm. Exp. 2266/2023.
Granillo Sánchez Manuela. Sucesorio Familiar 2 Acdos. Núm. Exp. 1930/2024.
Guevara Cipres Eustaquio su Sucesión. Sucesorio Familiar 1 Acdo. Núm. Exp. 1918/2021.
Guevara Martínez Maribel vs. Aranda Castillo Arturo. Controversias del Orden Familiar 1 Acdo. Núm. Exp. 712/2017.
Guzmán Villegas Fidelfa. Sucesorio Familiar 1 Acdo. Núm. Exp. 2284/2024.
Gómez Flores Ana Alicia vs. Angulo Buelna Melchor. Controversias del Orden Familiar 1 Acdo. en Incidente. Núm. Exp. 1492/2005 Inc. de Cancel. de Pensión Alimenticia.
Iglesias Martínez Ángel. Interd. 1 Acdo. Núm. Exp. 304/1996.
Jiménez Pérez Consuelo. Sucesorio Familiar Admisión. 1 Acdo. Núm. Exp. 350/2025.
Jiménez y Saldívar José Luis. Sucesorio Familiar 1 Acdo. Núm. Exp. 1766/2017.
Juárez Guzmán Alondra vs. Hernández Zamudio Ernesto Saúl. Especial Familiar 1 Acdo. Núm. Exp. 1318/2022.
López Reyes José Trinidad su Suc. Int. 1 Acdo. Núm. Exp. 1248/2006.
Manzo Sáinz Arturo. Juris. Voluntaria Familiar 1 Acdo. Núm. Exp. 2242/2012.
Martínez Minero Alejandro. Sucesorio Familiar 1 Acdo. Núm. Exp. 2454/2024.
Martínez Silva Leonardo. Sucesorio Familiar 1 Acdo. Núm. Exp. 506/2024.
Moonens Puente Sheilla vs. Abarca Pérez Leonardo. Controversias del Orden Familiar 1 Acdo. Núm. Exp. 936/2017 Tomo II.
Mora García Edith Margarita vs. Eduardo González Morales. Controversias del Orden Familiar 1 Acdo. Núm. Exp. 270/2023.
Ojeda Hernández Iván vs. Diana Cristina Rosas Cancino. Especial Familiar Entrega de Billete. 1 Acdo. en Incidente. Núm. Exp. 1826/2014 Inc. de Pensión Alimenticia, Guarda y Custodia.
Ortiz Rodríguez Graciela y Otra vs. Arechavala Hernández Alberto. Controversias del Orden Familiar 1 Acdo. en Incidente. Núm. Exp. 736/2017 Segundo Inc. de Pago de Pensiones Alimenticias Adeudadas.
Pacheco Gutiérrez Joaquina Hayde vs. Benítez Padilla Óscar Daniel. Div. Incausado 2 Acdos. Núm. Exp. 1642/2009.
Padilla Trueba María Guadalupe. Sucesorio Familiar 1 Acdo. Núm. Exp. 1994/2022.
Perea Reyes Irene. Sucesorio Familiar 1 Acdo. Núm. Exp. 306/2025.
Pérez Muñiz María Victoria vs. Juan Carlos Muñoz Gómez. Especial Familiar 1 Acdo. Núm. Exp. 1068/2015.
Ramírez García Alma Isela vs. Uribe Rodríguez José. Controversias del Orden Familiar 1 Acdo. Núm. Exp. 456/2014.
Reta González Ivonne vs. García Vázquez Silvino. Especial Familiar 1 Acdo. en Incidente. Núm. Exp. 28/2016 Inc. de Modificación de Régimen de Convivencias Tomo II.
Reynoso Bouchan Luz del Carmen. Sucesorio Familiar 1 Acdo. Núm. Exp. 66/2024.
Robles Galaviz Felisa de Jesús Ó Felisa Robles Vda. de Merino. Int. 1 Acdo. Núm. Exp. 1368/2000.
Rodríguez Cruz Margarita. Sucesorio Familiar 1 Acdo. Núm. Exp. 880/2020 Secc. Segunda.
Rodríguez Escalera Lorena Marisol Ximena vs. Ricardo Gabriel Cuevas Ramírez. Controversias del Orden Familiar 1 Acdo. Núm. Exp. 426/2015 Principal Tomo II.
Rodríguez Vargas María Carmen. Sucesorio Familiar 1 Acdo. Núm. Exp. 1524/2023.
Romero Rodríguez Ángel. Sucesorio Familiar 1 Acdo. Núm. Exp. 20/2024.
Ruíz Morales Leopoldo Genaro vs. María Elena Romero Alfaro. Controversias del Orden Familiar 1 Acdo. Núm. Exp. 400/2023.
Segura Pineda Evelyn vs. Hugo César Cortés Pérez. Especial Familiar 1 Acdo. Núm. Exp. 708/2004 Tomo II.
Tinoco Cazares María Michel vs. Iván Moisés Nava Figarola. Controversias del Orden Familiar 1 Acdo. Núm. Exp. 1546/2024.
Tobías Farrugia Mauricio Antonio vs. María del Carmen Fuentes Lignan. Especial Familiar 1 Acdo. en Expedientillo. Núm. Exp. 964/2002.
Toledo Bravo Magali Guadalupe vs. Acosta Reyes Igmacio. Controversias del Orden Familiar 1 Acdo. Núm. Exp. 1512/2023.
Trejo Casarrubias Ramiro Saúl vs. Muñiz Vázquez Martha Raquel. Controversias del Orden Familiar 1 Acdo. en Incidente. Núm. Exp. 570/2018 Modificación de Guarda y Custodia II.
Vázquez Hernández Ana Lilia vs. Rodrigo Gordillo Villanueva. Especial Familiar 1 Acdo. en Expedientillo. Núm. Exp. 328/2012.
Vázquez Quiroz Osvaldo Abel vs. Jazmín López Tenorio. Especial Familiar 2 Acdos. en Incidente. Núm. Exp. 204/2021 Inc. de Guarda y Custodia y Pensión Alimenticia.
Vila Alonso Pedro. Sucesorio Familiar 1 Acdo. Núm. Exp. 704/2024.

NO PUBLICADOS

Arriaga y Sánchez Esperanza. Sucesorio Familiar no Publ. del 13- 05- 2025. 1 Acdo. Núm. Exp. 28/2021.
Blanco Rojas Dolores Brianda vs. Landeros Angelino Cristian Iván. Controversias del Orden Familiar no Publ. del 13- 05- 2025. 1 Acdo. en Incidente. Núm. Exp. 252/2019 Vía de Apremio.
Fragoso Martínez Irais vs. González Pintor Diego. Especial Familiar no Publ. del 13- 05- 2025. 1 Acdo. en Incidente. Núm. Exp. 1948/2021 Inc. de Consecuencias Inherentes a la Disol. del Vinculo Matrimonial.
González Laguardia Marina Gloria vs. Jaime Colín Héctor. Controversias del Orden Familiar no Publ. del 13- 05- 2025. 1 Acdo. Núm. Exp. 1924/2024.
Hernández Martínez Pedro. Sucesorio Familiar no Publ. del 13- 05- 2025. 1 Acdo. Núm. Exp. 142/2024.
López López Fabiola vs. García Pauling Gerardo Julio. Especial Familiar no Publ. del 13- 05- 2025. 1 Acdo. en Expedientillo. Núm. Exp. 1260/2011.
Mandujano Rojas Mónica vs. Rey David Mejía Mendoza. Controversias del Orden Familiar 1 Acdo. Núm. Exp. 988/2017.
Moreno Pozos Ana María. Int. Nopublicado del 13- 05- 2025. 2 Acdos. Núm. Exp. 30/1990.
Olmos Tirado Edith vs. Morales Robles Juan Luis. Controversias del Orden Familiar 1 Acdo. Núm. Exp. 1298/2019.
Retis Martínez Vicente. Actos Prejudiciales Familiar no Publ. del 13- 05- 2025. 1 Acdo. Núm. Exp. 76/2020.
Rodríguez Ibarra Diana Gabriela vs. José Eduardo Moyeda Ruíz. Controversias del Orden Familiar no Publ. del 13- 05- 2025. 1 Acdo. Núm. Exp. 1850/2022.
Ronquillo Rodríguez Claudia Marusia vs. Alan Quezada Figueroa. Especial Familiar no Publ. del 13- 05- 2025. 1 Acdo. Núm. Exp. 174/2024.
Vázquez Lagunas Rubén Daniel vs. López Luna Blanca Lorena. Controversias del Orden Familiar 1 Acdo. Núm. Exp. 556/2018.
De la Cruz Guzmán Mónica Ivonne vs. Brayan Tapia Juárez. Controversias del Orden Familiar no Publ. del 13- 05- 2025. 1 Acdo. Núm. Exp. 2128/2024.

AUDIENCIA

Balbas Hernández María del Refugio. Juris. Voluntaria Familiar. 1 Audiencia. Núm. Exp. 1750/2024.
Lozano Sánchez Eduardo. Aud. Art. 790 Sucesorio Familiar. 1 Audiencia. Núm. Exp. 1712/2024.
Peña Trejo Delfino. Aud. Art. 801 Sucesorio Familiar. 1 Audiencia. Núm. Exp. 2432/2024.

SOLO CONSULTA
SOLO CONSULTA
SOLO CONSULTA

Tirado Solís Ernesto vs. Itzel Amayrani García Romo. Aud. Controversias del Orden Familiar 1 Audiencia. Núm. Exp. 2240/2024.

SENTENCIAS INTERLOCUTORIAS NO PUBLICADOS

Moreno Gutiérrez Beatriz Eugenia vs. Pujana García Salmones José Agustín. Especial Familiar Sent. Interlocutoria. 1 Sent. Inter. en Incidente. Núm. Exp. 2140/2016 Inc. de Compensación y Pensión Alimenticia

LA SECRETARIA DE ACUERDOS
LIC. JANETH HERNÁNDEZ HERNÁNDEZ

VIGÉSIMO CUARTO DE LO FAMILIAR

SECRETARÍA "A"
ACUERDOS DEL 14 DE MAYO DEL 2025

SOLO CONSULTA

Alfonso Vences Juan Carlos vs. Medina García Laura Grisel. Especial Familiar 1 Acdo. en Incidente. Núm. Exp. 431/2023 Modificación de Convenio.

Alfonso Vences Juan Carlos vs. Medina García Laura Grisel. Especial Familiar 1 Acdo. en Incidente. Núm. Exp. 431/2023 Modificación de Régimen de Visitas y Convivencias y Cambio de Lugar de Entrega Recepción de Menor.

Álvarez Prudhome Beatriz vs. Gamboa Lozano Alfonso Isaac. Controversias del Orden Familiar 1 Acdo. en Expedientillo. Núm. Exp. 1493/2022.

Andrade Trejo Laura vs. Tlacateca Quintanilla César Leonel. Controversias del Orden Familiar 2 Acdos. Núm. Exp. 2167/2024.

Araujo Cabrera María Cruz su Sucesión. Sucesorio Familiar 2 Acdos. Núm. Exp. 143/2025.

Arriaga Rosete José Cupertino su Sucesión. Sucesorio Familiar Nuevo. 1 Acdo. Núm. Exp. 347/2025.

Badillo Ramírez Carmen Azalea vs. Torrijos Sáinz Ángel Erik. Controversias del Orden Familiar Computo. 2 Acdos. Núm. Exp. 2217/2024.

SOLO CONSULTA

Beck Galán Yadira Mariana vs. Gutiérrez Bayardi José Alfredo. Controversias del Orden Familiar 2 Acdos. en Incidente. Núm. Exp. 1101/2021 Incumplimiento de Convenio.

Beck Galán Yadira Mariana. Controversias del Orden Familiar 1 Acdo. en Incidente. Núm. Exp. 1101/2021 Cump. de Convn. de Fecha 28 Febrero de 2022.

Beltrán Saldaña Leonardo su Sucesión. Sucesorio Familiar Nuevo. 1 Acdo. Núm. Exp. 355/2025.

Betancourt Flores Óscar Alberto vs. Rosas García Juana. Controversias del Orden Familiar Aud. Especial. 1 Acdo. en Incidente. Núm. Exp. 2227/2013 Modificación de Convn. Tomo II.

Betancourt Ortiz Haro María Luisa vs. Salcedo Culebro Guillermo. Especial Familiar 2 Acdos. en Incidente. Núm. Exp. 1399/2021 Reduc. Nde Pensión Alimenticia para Fijar la Definitiva.

Blancarte Robles José Manuel vs. Morales Velázquez Ericka Jhovanna. Controversias del Orden Familiar 1 Acdo. Núm. Exp. 1895/2023.

Blanco Flores Enoc vs. García Olmedo Claudia Alin. Controversias del Orden Familiar 1 Acdo. Núm. Exp. 2059/2024.

Canales Martínez Cynthia Michelle vs. Robles Corral Samuel. Especial Familiar Billete. 2 Acdos. Núm. Exp. 971/2024.

SOLO CONSULTA

Canales Martínez Cynthia Michelle vs. Robles Corral Samuel. Especial Familiar 1 Acdo. en Incidente. Núm. Exp. 971/2024 Incremento de Pensión Alimenticia.

Canales Martínez Cynthia Michelle vs. Robles Corral Samuel. Especial Familiar 1 Acdo. en Incidente. Núm. Exp. 971/2024 Modificación Al Régimen de Visitas y Convivencias.

Caren Margaritadoehner Mehan vs. Brinkman de Alba Miguel. Controversias del Orden Familiar Amparo. 2 Acdos. en Amparo. Núm. Exp. 1199/2024 Amparo 639/2025 IV.

Caren Margaritadoehner Mehan vs. Brinkman de Alba Miguel. Controversias del Orden Familiar E. 8 Acdos. Núm. Exp. 1199/2024 Tomo III.

Cassab Charabati Víctor su Sucesión. Sucesorio Familiar 1 Acdo. en Expedientillo. Núm. Exp. 347/2022.

Coria Romero Norma su Sucesión. Sucesorio Familiar 1 Acdo. en Otros. Núm. Exp. 733/2022 Secc. Segunda.

Coria Romero Norma su Sucesión. Sucesorio Familiar 1 Acdo. en Otros. Núm. Exp. 733/2022 Secc. Tercera.

Cortés Escalona José Antonio vs. Barrera García Suah Nain. Controversias del Orden Familiar 1 Acdo. en Incidente. Núm. Exp. 1771/2016 Tomo II Inc. de Cump. de Régimen de Convivencias y Visitas y Aplicación de Garantía.

Cortés Escalona José Antonio vs. Suah Nain Barrera García. Controversias del Orden Familiar 1 Acdo. Núm. Exp. 1771/2016 Tomo II.

Cortés Reyes Arturo vs. Rodríguez Cambron Gloria Estela. Especial Familiar 2 Acdos. Núm. Exp. 1001/2024.

Cruz Reyes Edwin Axel. Juris. Voluntaria Familiar 1 Acdo. Núm. Exp. 2113/2024.

Díaz Ordaz Castañón Gustavo vs. Beckmann Legorreta Dora María su Sucesión. Sucesorio Familiar E. 4 Acdos. Núm. Exp. 11/2025.

Díaz Ordaz Castañón Gustavo vs. Beckmann Legorreta Dora María su Sucesión. Sucesorio Familiar Amparo. 3 Acdos. en Amparo. Núm. Exp. 11/2025 Amparo 620/2025 V.

Doehner Meeahan Caren Margarita vs. Brinkman de Alba Miguel. Controversias del Orden Familiar Dada Cuenta. 2 Acdos. en Otros. Núm. Exp. 1199/2024 Tomo II.

Domínguez Mendoza María Fernanda vs. Morales Jiménez Alejandro Tonatiuh. Controversias del Orden Familiar 3 Acdos. Núm. Exp. 2245/2024.

Elizalde Castro José Alberto vs. Gisela Conde Rubio. Especial Familiar 1 Acdo. en Incidente. Núm. Exp. 247/2020 Guarda y Custodia, Régimen de Visitas y Convivencias y Alimentos.

Escobedo Cuevas Federico su Sucesión. Sucesorio Familiar Nuevo. 1 Acdo. Núm. Exp. 351/2025.

Esquivel Ayala Luis Alberto vs. Ruíz Ponce Pamela Alejandra. Controversias del Orden Familiar 2 Acdos. Núm. Exp. 2081/2022 Tomo II.

Flores Reyes José Antonio vs. Isleño Palomo Perla Elena. Controversias del Orden Familiar 1 Acdo. Núm. Exp. 1057/2023.

Galindo García Laura vs. Sergio David Gutiérrez Gómez. Controversias del Orden Familiar 1 Acdo. Núm. Exp. 493/2020.

García Martínez Yahaira vs. Olea Pérez David. Controversias del Orden Familiar 1 Acdo. Núm. Exp. 239/2022.

García Burgos Vda de Alonso Guadalupe. Int. 1 Acdo. Núm. Exp. 309/1991.

Gómez Covarrubia Juan Carlos vs. Almeria Noguez Silvia Yadira. Controversias del Orden Familiar 1 Acdo. Núm. Exp. 541/2022 Tomo II.

Gómez López Francisca vs. Sucesorio Familiar Amparo. 1 Acdo. en Amparo. Núm. Exp. 1109/2017 Amparo 285/20024 Vii.

González Estévez Alejandrina vs. Ruíz Calderón Leonel. Controversias del Orden Familiar 1 Acdo. Núm. Exp. 805/2024.

Gordillo Aguilar Margarita del Carmen vs. Nava Carrillo Filemón. Controversias del Orden Familiar 2 Acdos. Núm. Exp. 1417/2023.

Heredia Álvarez Jaime. Sucesorio Familiar 1 Acdo. Núm. Exp. 1175/2020.

Heredia Álvarez Jaime. Sucesorio Familiar 1 Acdo. en Otros. Núm. Exp. 1175/2020 Secc. Segunda.

Hernández Cortés Jacqueline vs. Luis Vicente Escobedo. Especial Familiar 1 Acdo. en Incidente. Núm. Exp. 1289/2008 Cambio de Guarda y Custodia de Menor y Cancel. de Pensió Alimenticia.

Hernández Gómez María Virginia su Sucesión. Sucesorio Familiar 2 Acdos. Núm. Exp. 1759/2024.

Ibarra Villaseñor Berenice vs. Ramírez Sánchez Agustín. Especial Familiar 2 Acdos. en Incidente. Núm. Exp. 299/2022 Liquidación de Sociedad Conyugal, Reduc. de Pensión Alimenticia y Otros.

León Pineda Gloria Jesús su Sucesión. Sucesorio Familiar 1 Acdo. en Otros. Núm. Exp. 1133/2024 Secc. Cuarta.

León Sunderland Álvaro vs. Morales Gutiérrez Marco Pedro. Especial Familiar Nuevo. 1 Acdo. Núm. Exp. 359/2025.

Linares Agustina Martínez vs. Granillo Martínez Ángel. Controversias del Orden Familiar 1 Acdo. Núm. Exp. 1873/2024.

López Gómez Lidia Gabriela vs. Galicia Hernández Erick Alberto. Controversias del Orden Familiar 1 Acdo. Núm. Exp. 1371/2024.

López Romero Sara su Sucesión y Gómez López Gabriela. Sucesorio Familiar 1 Acdo. Núm. Exp. 1575/2022.

López Romero Sara su Sucesión y Gómez López Gabriela. Sucesorio Familiar 1 Acdo. en Otros. Núm. Exp. 1575/2022 Secc. Segunda.

Madrid Ramírez Patricia su Sucesión. Sucesorio Familiar Nuevo. 1 Acdo. Núm. Exp. 349/2025.

Martínez Alvarado Celedonia. Sucesorio Familiar Dada. 1 Acdo. en Otros. Núm. Exp. 49/2017 Secc. Segunda.

Martínez Arias Samuel su Sucesión. Sucesorio Familiar Audiencia. 1 Acdo. Núm. Exp. 2047/2024.
Martínez García Ricardo y García Ocampo Esperanza vs. Padrón Saucedo Gabriela Janete. Controversias del Orden Familiar E. 3 Acdos. Núm. Exp. 131/2022.
Martínez Linares Agustina vs. Granillo Martínez Ángel. Controversias del Orden Familiar 1 Acdo. en Incidente. Núm. Exp. 1873/2024 Cosa Juzgada.
Martínez Mazas María del Carmen Soledad. Sucesorio Familiar 1 Acdo. en Otros. Núm. Exp. 887/2021 Secc. Cuarta.
Martino Noriega Luis. Juris. Voluntaria Familiar Amparo. 2 Acdos. en Amparo. Núm. Exp. 433/2022 Amparo 970/2024 I.
Martínez Luna Rosario vs. Víctor Manuel Mora Zavala. Controversias del Orden Familiar 1 Acdo. en Incidente. Núm. Exp. 1747/2012 Ejecc. de Sent. Definitiva.
Maza de la Rosa Cervando Fermín su Sucesión. Sucesorio Familiar 1 Acdo. Núm. Exp. 2389/2024.
Mendizábal Arcos Adriana Jazmín vs. Torres Rodríguez Jonathan Rafael. Controversias del Orden Familiar 1 Acdo. en Otros. Núm. Exp. 169/2021 Principal Tomo II.
Micete Godínez Alicia su Sucesión. Sucesorio Familiar 2 Acdos. Núm. Exp. 263/2025.
Mier Contreras Adriana vs. Joel Arturo Palacios García. Controversias del Orden Familiar 1 Acdo. Núm. Exp. 751/2020.
Morales Terán Magdalena su Sucesión. Sucesorio Familiar 1 Acdo. en Otros. Núm. Exp. 529/2024 Secc. Segunda.
Moreno López Patricia su Sucesión. Sucesorio Familiar 1 Acdo. Núm. Exp. 2339/2024.
Moreno Luna Miguel su Sucesión. Sucesorio Familiar 1 Acdo. Núm. Exp. 515/2024.
Motta de la Parra David Arturo. Sucesorio Familiar 1 Acdo. en Incidente. Núm. Exp. 1101/2019 Remoción de Albacea.
Motta de la Parra David Arturo. Sucesorio Familiar 1 Acdo. en Otros. Núm. Exp. 1101/2019 Tomo II Secc. Segunda.
Ochoa Mena Epirfania. Sucesorio Familiar 1 Acdo. en Expedientillo. Núm. Exp. 1215/2000.
Orozco Luna María de la Luz su Sucesión. Sucesorio Familiar 1 Acdo. Núm. Exp. 989/2022.
Ortega Álvarez María Sonia vs. Ayala Casas Nicolás. Controversias del Orden Familiar 1 Acdo. Núm. Exp. 1729/2021.
Pacheco Rubio Tania vs. Belmont Pacheco José Luis. Controversias del Orden Familiar 1 Acdo. Núm. Exp. 951/2024.
Pedroza Gutiérrez Alejandra Guadalupe vs. Favila Vázquez Isai de Jesús. Controversias del Orden Familiar 1 Acdo. en Incidente. Núm. Exp. 1261/2015 Cump. Al Pago de Pensión Alimenticia.
Peña López Sergio Eduardo vs. Peña López Claudia Elena. Ord. Civil Familiar 1 Acdo. Núm. Exp. 78/2024.
Peñaloza Reyes Pedro su Sucesión. Sucesorio Familiar 1 Acdo. en Expedientillo. Núm. Exp. 2189/2024.
Pineda Pineda Blanca Perlita vs. Muñoz Tinoco Niver Asgard. Especial Familiar 3 Acdos. en Incidente. Núm. Exp. 457/2019 Pago de Pensión Alimenticia y Exhibición de Garantía para el Aseguramiento de Los Alimentos.
Ponce Regalado Guadalupe su Sucesión. Sucesorio Familiar 2 Acdos. Núm. Exp. 2423/2024.
Quezada Díaz Andrea y Quezada Díaz Margarita vs. Díaz Hernández Marina. Controversias del Orden Familiar 1 Acdo. Núm. Exp. 363/2024.
Quezada Valencia Salvador vs. Sucesorio Familiar 3 Acdos. Núm. Exp. 1031/2005.
Rayas Hernández Arturo Adolfo vs. Brenda Mónica Silva Blanco. Controversias del Orden Familiar 1 Acdo. en Incidente. Núm. Exp. 2069/2016 Pensiones Vencidas.
Salazar Pérez Érika Vanessa vs. Luis Alberto Olguín Ramos. Especial Familiar 1 Acdo. en Incidente. Núm. Exp. 1405/2012 Cump. de Convenio.
Sánchez Alarcón Rocío vs. Saldaña Sánchez Gerardo. Controversias del Orden Familiar 1 Acdo. en Incidente. Núm. Exp. 1423/2023 Cesación de Pensión Alimenticia.
Sánchez Meraz Dolores. Sucesorio Familiar 1 Acdo. Núm. Exp. 215/2018.
Sánchez Vidaur Emilio su Sucesión. Sucesorio Familiar 1 Acdo. Núm. Exp. 51/2025.
Sandoval Navarro José Alberto y Otro. Div. Vol. 1 Acdo. Núm. Exp. 335/1998.
Santoyo Larios María de la Luz y Hernández Santoyo Jorge Francisco vs. Ma. Alejandra Lorena Rodríguez Santoyo. Ord. Civil Familiar Dada. 1 Acdo. en Incidente. Núm. Exp. 151/2025 Inc. de Reclamación Promov. por Anilú Ávila Pecero Apoderada.
Saucedo Bustos Ana Bertha vs. Ortega Téllez Brandon. Controversias del Orden Familiar 7 Acdos. Núm. Exp. 1207/2024.
Solano Ochoa Adolfo. Sucesorio Familiar 1 Acdo. en Incidente. Núm. Exp. 881/2019 Inc. de Oposición Al Proyecto de Partición.
Suárez Cruz Samuel vs. Pérez Rodríguez Monserrat. Controversias del Orden Familiar 1 Acdo. Núm. Exp. 1603/2022.
Tepepa Ramírez Crescencia su Sucesión y Murillo Tepepa Ivonne Marisol y Murillo Tepepa Marco Antonio. Sucesorio Familiar Dada. 1 Acdo. en Otros. Núm. Exp. 1449/2021 Secc. Segunda.
Velasco García Figueroa Víctor Jair vs. Zepeda Martínez María Esperanza. Especial Familiar 1 Acdo. Núm. Exp. 455/2022.
Velasco García Jorge vs. Alvarado Ortega Ana Cecilia. Controversias del Orden Familiar Nuevo. 1 Acdo. Núm. Exp. 357/2025.
Villalpando Acosta Alejandro vs. Lepine García Karla Michelle. Controversias del Orden Familiar 3 Acdos. en Incidente. Núm. Exp. 203/2017 Cambio de Régimen de Visitas y Convivencias.
Zamora Aguilera Arlene Guadalupe vs. Valdivieso Martínez Víctor. Controversias del Orden Familiar 1 Acdo. Núm. Exp. 1347/2024.

NO PUBLICADOS

García Santillán Carlos Joel vs. Gamez Pérez Alexandra Janet. Controversias del Orden Familiar 1 Acdo. Núm. Exp. 83/2024.
González y Moreno Blanca. Sucesorio Familiar 1 Acdo. en Expedientillo. Núm. Exp. 827/2020 Bis. 1.
Villanueva Barriga Natividad. Sucesorio Familiar 1 Acdo. Núm. Exp. 771/2021.

AUDIENCIA

Álvarez García Óscar Martín su Sucesión. Aud. Sucesorio Familiar. 1 Audiencia. Núm. Exp. 2447/2024.
Álvarez Hernández Salvador su Sucesión. Aud. Sucesorio Familiar. 2 AUDIENCIAs. Núm. Exp. 225/2023.
Canales Martínez Cynthia Michelle vs. Robles Corral Samuel. Aud. Especial Familiar. 1 Aud. en Incidente. Núm. Exp. 971/2024 Liquidación de Sociedad Conyugal.
Castor Fuentes Mónica Graciela. Aud. Especial Familiar. 1 Aud. en Incidente. Núm. Exp. 717/2007 Inc. de Incumplimiento de Convenio.
Cerillos Lomelí Salvador vs. María Cristina Pérez Vázquez. Aud. Especial Familiar. 1 Aud. en Incidente. Núm. Exp. 459/2014 Cesación de Pensión Alimenticia.
Flores Gallardo Armando su Sucesión. Aud. Sucesorio Familiar. 1 Audiencia. Núm. Exp. 2031/2024.

SENTENCIAS DEFINITIVAS DEL 14 DE MAYO DEL 2025

Torres Ramírez Arturo. Sucesorio Familiar Sent. 1 Sent. Def. en Otros. Núm. Exp. 197/2021 Secc. Cuarta

LA SECRETARIA DE ACUERDOS
LIC. SELENE CELESTE ZAMUDIO RODRÍGUEZ

SECRETARÍA "B"
ACUERDOS DEL 14 DE MAYO DEL 2025

Acosta Correa Francisco vs. Reyna Apanco Reza. Ord. Civil Familiar 1 Acdo. en Expedientillo_Expediente_No_Conocido. Núm. Exp. 264/2005.
Aguilar Fernández Ma. Magdalena vs. Roberto Fernando Viveros Pliego. Controversias del Orden Familiar 1 Acdo. en Incidente. Núm. Exp. 180/2000 Bis. 3 Inc. de Cancelación.
Álvarez Lira Enrique su Suc. Sucesorio Familiar 1 Acdo. Núm. Exp. 940/2006.
Arana Calzada Antonio vs. María del del Consuelo Orozco Flores. Especial Familiar Billetes. 1 Acdo. en Incidente. Núm. Exp. 1384/2017 Inc. de Pensión Alimenticia Definitiva.
Arellano Leyte Esther. Sucesorio Familiar 1 Acdo. Núm. Exp. 90/2025.
Bautista Ortigoza Gloria su Sucesión. Sucesorio Familiar 1 Acdo. Núm. Exp. 258/2025.
Bavines Flores Alicia su Sucesión. Sucesorio Familiar 1 Acdo. Núm. Exp. 2452/2024.
Bañuelos Mercado Israel Uriel vs. Bañuelos Salas Rufino. Controversias del Orden Familiar 2 Acdos. en Incidente. Núm. Exp. 1782/2016 Segundo Inc. de Nul. de Actuaciones.
Becerril Monroy Angélica. Sucesorio Familiar 1 Acdo. Núm. Exp. 608/2014.

SOLO CONSULTA
SOLO CONSULTA
SOLO CONSULTA

Benedek Godeanu Roxana Ioana vs. Vargas Elizondo Francisco Javier. Controversias del Orden Familiar 2 Acdos. Núm. Exp. 1822/2024.

Cabrera Francisco Neil Said vs. Carmona León Yéssica Denisse. Controversias del Orden Familiar 1 Acdo. en Incidente. Núm. Exp. 1540/2021 Inc. de Cump. de Convn. Al Régimen de Convivencias.

Carranza Suárez Daniel. Juris. Voluntaria Familiar 1 Acdo. Núm. Exp. 1582/2024.

Carrillo Manzo Jesús. Int. 1 Acdo. Núm. Exp. 640/1980.

Castañeda Audiffred Rafael vs. Gabriela Altamirano Montero. Especial Familiar 3 Acdos. en Incidente. Núm. Exp. 1176/2019 Inc. de Cancel. de Pensión Alimenticia.

Castellón Aviña María Guadalupe vs. Diego Tendilla Rocha. Div. Nec. Expedientillo. 1 Acdo. Núm. Exp. 1130/2000.

Castillo Labastida Ana Luz vs. Farías Morales Karla Monserrat. Controversias del Orden Familiar 1 Acdo. Núm. Exp. 1268/2023.

Celestinos Isaacs José Alberto su Sucesión. Sucesorio Familiar 1 Acdo. en Otros. Núm. Exp. 464/2023 Segunda Sección.

Cerón Muñoz Arely Vanessa vs. Amézcua Acuña José Leonardo. Controversias del Orden Familiar 1 Acdo. en Expedientillo. Núm. Exp. 896/2023 Expedientillo.

Cervanctes Jacqueline Guadalupe vs. González Castro Óscar Uriel. Exh. Familiar Exhorto. 1 Acdo. en Exhorto. Núm. Exp. 2096/2024.

Cervantes Jiménez Hermitaño Guillermo. Sucesorio Familiar 1 Acdo. Núm. Exp. 1204/2020.

Cervantes Pérez Octavio Arturo vs. María Fernanda Rendón López. Controversias del Orden Familiar 1 Acdo. Núm. Exp. 1522/2019.

Cervantes Salvatori Marisol vs. Vázquez Gongora Alejandro Canek Vázquez Gongora. Especial Familiar 1 Acdo. Núm. Exp. 590/2021 Principal - Tomo II.

Chavira Ramírez Dulce María. Especial Familiar 1 Acdo. en Incidente. Núm. Exp. 714/2007 Inc. de Cump. de Convenio.

Chávez Roqueñi Inés. Int. 2 Acdos. Núm. Exp. 660/2003.

Enríquez Flores María Luz su Sucesión. Sucesorio Familiar 1 Acdo. Núm. Exp. 2172/2022.

Escudero Meléndez María de la Luz vs. Castañeda Fernández Héctor Enrique. Controversias del Orden Familiar 1 Acdo. Núm. Exp. 1684/2023.

Escudero Paredes Érika vs. Víctor Manuel Ríos Reyes. Especial Familiar 1 Acdo. en Incidente. Núm. Exp. 1786/2009 Inc. de Cancel. y Determinación de Porcentaje de Pensión Alimenticia.

Espinosa Nachez María Verónica Irene. Juris. Voluntaria Familiar 1 Acdo. Núm. Exp. 1792/2024.

Estrella Quintana Salvador su Sucesión. Sucesorio Familiar 1 Acdo. Núm. Exp. 2414/2024.

Flores Martínez Roxana Linda vs. Adolfo Sánchez Mendoza. Especial Familiar Audiencia. 1 Acdo. en Incidente. Núm. Exp. 500/2007 Inc. de Aumento de Pensión Alimenticia.

Flores del Toro Pedro su Sucesión. Sucesorio Familiar 1 Acdo. Núm. Exp. 24/2025.

Fonseca García María Esperanza vs. Laureano Montoya Víctor. Controversias del Orden Familiar Expedientillo. 1 Acdo. Núm. Exp. 770/2022.

García Sierra José Aurelio su Sucesión. Sucesorio Familiar 1 Acdo. Núm. Exp. 674/2023.

González Camacho Guillermo vs. Maribel García Guevara. Especial Familiar 1 Acdo. en Incidente. Núm. Exp. 1488/2009 Bis. 1 Incidente.

González González Michelle vs. Sebastián González Arciga. Controversias del Orden Familiar Expedientillo. 1 Acdo. Núm. Exp. 96/2007.

Hernández Ramírez Yenny vs. Noguerón Valdés Jorge Antonio. Controversias del Orden Familiar Audiencia. 1 Acdo. Núm. Exp. 1744/2024.

Ibarra Nieto Diana Laura vs. Cortés Palacios Brandom. Especial Familiar 1 Acdo. Núm. Exp. 204/2024.

Iniestra Flores Antonio su Sucesión. Sucesorio Familiar Nuevo. 1 Acdo. Núm. Exp. 346/2025.

Ivison Mata Ricardo Carlos vs. Lobato Contreras Mónica. Controversias del Orden Familiar 3 Acdos. Núm. Exp. 642/2024.

Jiménez Gutiérrez Verónica Tamara vs. Castro Morales Jonathan. Controversias del Orden Familiar 3 Acdos. Núm. Exp. 850/2023.

Jiménez Viveros Andrea Yanethh y Velázquez Jiménez Justin y Velázquez Jiménez Galilea vs. Velázquez Martínez Jesús. Controversias del Orden Familiar 2 Acdos. Núm. Exp. 730/2024.

Juárez Castellanos Magdalena vs. Jesús Quintero Garrido. Especial Familiar 1 Acdo. en Incidente. Núm. Exp. 1822/2019 Inc. Regulación de Consecuencias Inherentes Al Divorcio.

Labra Borrallo Felipa su Sucesión. Sucesorio Familiar 1 Acdo. Núm. Exp. 302/2022.

López Elías Rita vs. Javier Rojas Aguilar. Controversias del Orden Familiar 1 Acdo. en Incidente. Núm. Exp. 348/2004 Inc. de Cancel. de Pensión Alimenticia.

López González Socorro su Sucesión. Sucesorio Familiar 1 Acdo. Núm. Exp. 810/2024.

López Guillén Josué Abraham su Sucesión. Sucesorio Familiar 1 Acdo. Núm. Exp. 1624/2021.

López Gutiérrez Mónica María. Juris. Voluntaria Familiar 3 Acdos. en Incidente. Núm. Exp. 1948/2013 Inc. de Remoció de Tutriz.

López Iturbe Verónica vs. Juan Carlos Molina Altamirano. Controversias del Orden Familiar 1 Acdo. en Incidente. Núm. Exp. 248/2006 Inc. de Excepción de Cosa Juzgada.

López Ramírez Fany Matilde y/o Fanny Matilde López Ramírez. Sucesorio Familiar 1 Acdo. en Otros. Núm. Exp. 1282/2016 Secc. Segunda.

Luz Sánchez Patricia vs. Aceves Escamilla Julio Armando. Controversias del Orden Familiar 1 Acdo. en Incidente. Núm. Exp. 884/2009 Tercer Inc. de Cancel. de Pensión Alimenticia Definitiva.

Machorro Reynoso Gerardo vs. Graciela Medina Miranda. Especial Familiar 2 Acdos. en Incidente. Núm. Exp. 1936/2019 Incidente.

Martínez Dircio Dalía Irene vs. Óscar Melchor Jiménez. Controversias del Orden Familiar 1 Acdo. en Incidente. Núm. Exp. 196/2020 Inc. de Susp. de Régimen Provisional de Convivencias.

Martínez Esparza Evelyn su Sucesión. Sucesorio Familiar Nuevo. 1 Acdo. Núm. Exp. 324/2025.

Martínez Gutiérrez Laura vs. Rodríguez García Néstor Antonio. Especial Familiar 1 Acdo. en Incidente. Núm. Exp. 250/2022 Inc. de Liquidación de Sociedad Conyugal.

Mejía Reyes Sandra vs. Robles Ramírez Fernando. Controversias del Orden Familiar 1 Acdo. Núm. Exp. 1504/2022.

Méndez Sánchez José Manuel su Sucesión. Sucesorio Familiar 1 Acdo. Núm. Exp. 50/2024.

Monroy Zenil Sigfredo su Sucesión. Sucesorio Familiar 1 Acdo. Núm. Exp. 256/2025.

Montaño Villalobos Imelda Bernadette vs. Paz Díaz Crhistian Espiridion. Controversias del Orden Familiar 1 Acdo. Núm. Exp. 746/2024.

Montes de Oca Martínez María de la Luz su Sucesión. Controversias del Orden Familiar 1 Acdo. Núm. Exp. 214/2024.

Morales Flores Modesta su Sucesión. Sucesorio Familiar 1 Acdo. Núm. Exp. 1100/2023.

Murillo Meza Francisco vs. García Meza Inés. Controversias del Orden Familiar 1 Acdo. Núm. Exp. 1544/2024.

Muñiz Ireta Arturo. Sucesorio Familiar Expedientillo. 1 Acdo. en Expedientillo. Núm. Exp. 268/2019.

Negrete Muñoz Juana. Sucesorio Familiar 1 Acdo. Núm. Exp. 958/2017.

Netzahualcóyotl Cuamatzi Raymundo su Sucesión. Sucesorio Familiar 1 Acdo. Núm. Exp. 1968/2024.

Niebla Jiménez Ana Laura vs. García Roncal Samir. Controversias del Orden Familiar 2 Acdos. Núm. Exp. 2398/2024.

Ocampo Márquez Nancy Elizabeth vs. Figueroa González Fernando. Controversias del Orden Familiar 1 Acdo. Núm. Exp. 2090/2023.

Olmedo Chávez Adolfo vs. Marcela Patricia Flores Domínguez. Especial Familiar 1 Acdo. Núm. Exp. 2128/2016.

Olmedo y Molina María Luisa. Sucesorio Familiar 1 Acdo. Núm. Exp. 354/2016.

Orihuela Pedraza Daniel su Sucesión. Sucesorio Familiar 1 Acdo. Núm. Exp. 140/2025.

Ortega Fabián Tania Monserrat vs. Osorio Muñoz Jorge Adrián. Controversias del Orden Familiar 1 Acdo. Núm. Exp. 74/2023.

Ortega Nova Daniela vs. Patricio Santes Vázquez. Controversias del Orden Familiar Expedientillo. 1 Acdo. en Incidente. Núm. Exp. 2166/2016 Bis. 1 Inc. de Cancel. de Pensión Alimenticia.

Ortiz Barrón Elizabeth vs. Daniel Alberto Troncoso Guadarrama. Especial Familiar 1 Acdo. en Incidente. Núm. Exp. 718/2016 Inc. de Liquidación de Sociedad Conyugal.

Ortiz Barrón Elizabeth vs. Daniel Alberto Troncoso Guadarrama. Especial Familiar 1 Acdo. en Incidente. Núm. Exp. 718/2016 Inc. de Actual. Retroactiva de Pensión Alimenticia y Violencia Famliar.

SOLO CONSULTA
SOLO CONSULTA
SOLO CONSULTA

Ortiz Flores Jasmín Berenice vs. Vargas Alcocer Enrique Jonathan. Controversias del Orden Familiar 1 Acdo. Núm. Exp. 1760/2023.
Paco Hernández Janet vs. David Hernández Emiliano. Controversias del Orden Familiar 1 Acdo. Núm. Exp. 898/2016.
Papacetzi Sánchez Araceli vs. Terrazas Juárez Raúl. Controversias del Orden Familiar 2 Acdos. Núm. Exp. 2260/2024.
Paredes Jiménez Neyra vs. Rafael Lule de Los Santos. Controversias del Orden Familiar 1 Acdo. en Incidente. Núm. Exp. 1128/2017 Inc. de Cancel. de Pensión Alimenticia.
Paz Gutiérrez Evelin Marian vs. Paz Alonso Teresa Patricia y Paz Alonso José Jesús y Paz Alonso José Mauricio y Paz Cuéllar María Concepción y Paz Cuéllar Alejandra Selene y Notario Número 201 Licenciado Héctor Manuel Cárdenas Villarreal y Director del Archivo General de Notarias. Ord. Civil Familiar Amparo. 2 Acdos. en Amparo. Núm. Exp. 1506/2022 Dc 133/2025.
Pérez Acosta Manuel su Sucesión. Sucesorio Familiar 1 Acdo. Núm. Exp. 158/2025.
Pérez María de Jesús Paula su Sucesión. Sucesorio Familiar 1 Acdo. Núm. Exp. 2002/2024.
Pérez Romero Jéssica Amairani vs. Ramírez Vázquez Francisco. Controversias del Orden Familiar 1 Acdo. Núm. Exp. 2314/2024.
Peña de Jesús Maribel vs. Arturo Carlos Sandoval Ibarra. Controversias del Orden Familiar 1 Acdo. Núm. Exp. 1140/2018.
Peñaloza Reynoso Pedro (su Sucesión). Exh. Familiar Exhorto. 1 Acdo. en Exhorto. Núm. Exp. 1480/2024.
Pulido Gutiérrez Ignacio su Sucesión. Sucesorio Familiar 1 Acdo. Núm. Exp. 2384/2024.
Ramírez Álvarez Ramón su Sucesión. Sucesorio Familiar 1 Acdo. en Otros. Núm. Exp. 1250/2021 Secc. Segunda.
Rangel Durán José Manuel su Sucesión. Sucesorio Familiar 1 Acdo. Núm. Exp. 2420/2024.
Razo Patlan María Graciela vs. Jesús Sánchez Ramírez. Ord. Civil Familiar 1 Acdo. Núm. Exp. 932/1999.
Ricalde Sarmina Rosa María vs. Rey Gerardo Arce Hernández. Controversias del Orden Familiar 1 Acdo. en Expedientillo. Núm. Exp. 152/2007 Expedentillo.
Rivera Acevedo Mariana Berenice vs. Rocha González José Manuel. Controversias del Orden Familiar 4 Acdos. Núm. Exp. 2200/2024.
Salazar Estrella Ricardo su Sucesión. Sucesorio Familiar 1 Acdo. Núm. Exp. 1288/2024.
Salgado de Jesús Saori Esmeralda vs. Cisneros Rodríguez Julio César. Controversias del Orden Familiar 1 Acdo. Núm. Exp. 510/2022.
Sánchez Orozco Antonio su Sucesión. Sucesorio Familiar 1 Acdo. Núm. Exp. 206/2025.
Sánchez Ramírez Diana Alin vs. Sánchez Saucedo Pedro Noé y Sánchez Vázquez Pedro su Sucesión y Licenciado Edgar Pérez Paz Notario Público Número 3 del Distrito Judicial de Tula de Allende Estado de Hidalgo y Licenciado Guillermo Vega Guasca Titular de la Notaria Pública Número 3 del Distrito Judicial de Tula de Allende Estado de Hidalgo y Colegio de Notarios del Estado de Hidalgo y Director General del Archivo General de Notarias del Estado de Hidalgo y Director del Registro Nacional de Avisos de Testamentos Dependiente de la Unidad General de Asuntos Jurídicos de la Secretaria de Gobernación y Director General del Archivo General de Notarias de la Ciduad de México. Ord. Civil Familiar Nuevo. 1 Acdo. Núm. Exp. 344/2025.
Santillán Bueyes Miriam vs. Luis Ángel Trejo Soto. Controversias del Orden Familiar 1 Acdo. Núm. Exp. 614/2020.
Segura y Juárez Pedro. Sucesorio Familiar Expedientillo. 1 Acdo. Núm. Exp. 1496/2017.
Sevilla Rebeca vs. Juárez Sevilla Sergio. Controversias del Orden Familiar 1 Acdo. Núm. Exp. 2050/2024.
Sitges y Requena Lorenzo José Luis Melquiades. Sucesorio Familiar 1 Acdo. Núm. Exp. 296/2021.
Sosa Vázquez Abril Aranxa vs. José Carlos Tomay Zárate. Controversias del Orden Familiar 5 Acdos. Núm. Exp. 362/2020.
Suárez Alcázar Liliana vs. Roberto Pablo Marque Macías. Reconoc. de Patern. 2 Acdos. Núm. Exp. 568/2011.
Suárez Navarro Edgar. Sucesorio Familiar 2 Acdos. Núm. Exp. 2098/2019.
Tapia Olvera Ricardo vs. Hernández Guerrero María José. Controversias del Orden Familiar 3 Acdos. Núm. Exp. 1592/2024.
Tejeda Buenosaires Alberto su Sucesión. Sucesorio Familiar 1 Acdo. Núm. Exp. 648/2024.
Torres Trujillo Luis Alan. Juris. Voluntaria Familiar 1 Acdo. Núm. Exp. 260/2015.
Velázquez Méndez Dolores su Sucesión. Sucesorio Familiar 1 Acdo. Núm. Exp. 1610/2021.
Velázquez Méndez Dolores su Sucesión. Sucesorio Familiar 2 Acdos. en Otros. Núm. Exp. 1610/2021 Secc. Segunda.
Villa Martínez Fernando su Sucesión. Sucesorio Familiar 1 Acdo. Núm. Exp. 186/2025.
Zárate Osornio Pedro vs. Pacheco Hernández Claudia. Especial Familiar Expedientillo. 1 Acdo. en Expedientillo. Núm. Exp. 1336/2023 Expedientillo.
Zárate Rodríguez Karla María vs. Meneses Roque Rodolfo. Controversias del Orden Familiar 2 Acdos. Núm. Exp. 1478/2023.
Zola de Palacios Carmen. Sucesorio Familiar 1 Acdo. en Otros. Núm. Exp. 1612/2017 Secc. Segunda.

MAL PUBLICADOS

Jiménez Eslava Jersain vs. Valdés Huerta María de la Luz. Controversias del Orden Familiar 1 Acdo. Núm. Exp. 296/2024.

AUDIENCIA

Rivera Sánchez Carmen su Sucesión. Aud. Sucesorio Familiar. 1 Audiencia. Núm. Exp. 1848/2023.
Villaseñor Ramírez Jesús su Sucesión. Aud. Sucesorio Familiar. 1 Audiencia. Núm. Exp. 2472/2024.

LA SECRETARIA DE ACUERDOS
LIC. BLANCA ESTELA VALDEZ SANTAMARÍA

VIGÉSIMO QUINTO DE LO FAMILIAR

SECRETARÍA "A"
ACUERDOS DEL 14 DE MAYO DEL 2025

Abuin Moreiras Jaime Manuel Bernardo vs. Sucesorio Familiar Acuerdo. 1 Acdo. Núm. Exp. 3153/2024 Tomo III Secc. Primera.
Adame Cerón Nancy vs. Lezama Sánchez Fernando. Especial Familiar Acuerdo. 1 Acdo. en Incidente. Núm. Exp. 2735/2024 Inc. de Régimen de Visitas y Convivencias.
Alavez López Merced vs. Hernández Pacheco Octavio. Controversias del Orden Familiar Acuerdo. 1 Acdo. Núm. Exp. 3015/2024.
Alegre Zarza Edgar Yssel vs. España Cuenca Ana Jazmín. Controversias del Orden Familiar 1 Acdo. Núm. Exp. 703/2024.
Álvarez Zúñiga Eliseo Rubén vs. Salas Navarro Jazmín Gabriela. Controversias del Orden Familiar Acuerdo. 1 Acdo. Núm. Exp. 2835/2024.
AUDIENCIAs. Juris. Voluntaria Familiar Acuerdo. 1 Acdo. en Cuadernillo. Núm. Exp. 7/2011.
Barajas Monzalvo Teresa. Ord. Civil Familiar Acuerdo. 3 Acdos. en Incidente. Núm. Exp. 2681/2024 Inc. de Liquidación de Sociedad Conyugal II (11, Jul, 24).
Barbosa Cardona Rubén. Test. 1 Acdo. Núm. Exp. 703/1994.
Barrera Vivas Érika Guadalupe vs. Urbina Casarrubias Erick. Especial Familiar 1 Acdo. en Incidente. Núm. Exp. 599/2021 Tomo II Inc. Parta Regular Las Causas Inherentes Al Divorcio.
Camacho Romero Rogelio su Sucesión. Sucesorio Familiar 1 Acdo. en Expedientillo. Núm. Exp. 549/2022 Expedientillo.
Camacho Serrano Lidia vs. Aguilar Tenorio Santos. Especial Familiar Acuerdo. 1 Acdo. en Incidente. Núm. Exp. 1503/2016 Inc. de Cumplimentación, Cuantif. y Actual. de Pago de Pensión Alimenticia.
Cárdenas Cruz Francisco. Sucesorio Familiar 1 Acdo. en Expedientillo. Núm. Exp. 2445/1979.
Castillo Hernández Enriqueta su Sucesión y También Conocido como Enriqueta Castillo y Hernández y También Conocido como Enriqueta Castillo de Lule. Sucesorio Familiar 1 Acdo. Núm. Exp. 377/2025.
Consuelos Rueda Antonio vs. Gasca Ortíz María del Carmen. Especial Familiar Acuerdo. 1 Acdo. Núm. Exp. 2451/2024.
Cruz Maldonado Teresa su Sucesión. Sucesorio Familiar 1 Acdo. Núm. Exp. 1937/2021.
Cruz Pérez Fabián vs. Martínez Pérez Lluvia Yesenia. Controversias del Orden Familiar Acuerdo. 1 Acdo. Núm. Exp. 99/2024.
Díaz Ríos José Luis su Sucesión. Sucesorio Familiar 1 Acdo. Núm. Exp. 2089/2022.
Espinosa de Los Monteros Castañeda Joel su Sucesión. Sucesorio Familiar Acuerdo. 2 Acdos. en Incidente. Núm. Exp. 1415/2024 Inc. de Reclamo de Legado.

SOLO CONSULTA
SOLO CONSULTA
SOLO CONSULTA

Espinosa de Los Monteros Castañeda Joel su Sucesión. Sucesorio Familiar Acuerdo. 1 Acdo. en Otros. Núm. Exp. 1415/2024 Secc. Segunda.

Flores Pérez Gabriela vs. Meza Sánchez Arturo Uriel. Controversias del Orden Familiar 1 Acdo. Núm. Exp. 353/2024.

Fuentes Huartt Amanda vs. Garnica Rojas Juan Jorge. Especial Familiar 1 Acdo. Núm. Exp. 1383/2007 Tomo V.

Garavito Ovalle Paula Tatiana vs. Espinosa Ballesteros José Arturo. Controversias del Orden Familiar 1 Acdo. Núm. Exp. 1533/2024 Tomo II Principal.

García Peláez Fabiola Cristina vs. Montejo Peralta Santos de Jesús. Controversias del Orden Familiar 1 Acdo. Núm. Exp. 633/2023.

García Hernández Virginia Patricia vs. Arturo Morales Ramírez. Ord. Civil Familiar 1 Acdo. en Incidente. Núm. Exp. 2385/2024 Inc. de Cancel. de Pensión Alimenticia.

Garfias Gonzalez Samuel vs. Sosa Huitrón Ingrid Aline. Controversias del Orden Familiar 1 Acdo. Núm. Exp. 527/2020 Tomo V.

Gómez Delgado Víctor Manuel vs. Sánchez Mendoza Patricia Araceli. Controversias del Orden Familiar Acuerdo. 1 Acdo. en Incidente. Núm. Exp. 77/2019 Inc. de Cambio de Guarda y Custodia.

González Sánchez Cuauhtémoc su Sucesión. Sucesorio Familiar 1 Acdo. Núm. Exp. 1861/2022.

González Zamudio Ana Laura vs. Martínez Chávez Mario. Especial Familiar Acuerdo. 1 Acdo. en Incidente. Núm. Exp. 419/2024 Inc. de Cump. Al Pago de Pensión Alimenticia.

Gordillo Escalante Xitlalli Pilar vs. Cirilo Tolentino Erick Saúl. Controversias del Orden Familiar 1 Acdo. Núm. Exp. 1757/2024.

Gutiérrez Romero José Luis vs. Ángeles Consuelo Jennifer. Controversias del Orden Familiar Acuerdo. 1 Acdo. Núm. Exp. 1311/2024.

Hernández Luna Carlos Jason vs. Maldonado Armenta Verónica Elena. Especial Familiar 1 Acdo. en Incidente. Núm. Exp. 73/2025 Inc. de Régimen de Visitas y Convivencias.

Huerta Islas José Feliciano. Sucesorio Familiar Acuerdo. 1 Acdo. Núm. Exp. 503/2014 Secc. Segunda.

Ibarra Bojórquez Luis Alejandro vs. Ibarra Bojórquez Claudia Guadalupe y Calvo Ibarra Fernanda Jaquelíne y Calvo Ibarra Andrea. Controversias del Orden Familiar Acuerdo. 1 Acdo. Núm. Exp. 1983/2022 Tomo III.

Ibáñez Vega Patricia vs. Carlos Alberto González Muñoz. Controversias del Orden Familiar 1 Acdo. en Expedientillo. Núm. Exp. 369/2025.

Islas Callejas Pamela Montserrat vs. Islas Salgado Luis Antonio. Controversias del Orden Familiar Acuerdo. 1 Acdo. Núm. Exp. 1417/2023.

Jiménez López Selene Cindy vs. Lozano Rodríguez Miguel. Controversias del Orden Familiar Expdllo. 1 Acdo. Núm. Exp. 1535/2022.

Jiménez Peralta Jorge vs. Bisueto Flores Susana Elizabeth. Controversias del Orden Familiar 1 Acdo. Núm. Exp. 2243/2014 Tomo IV Principal.

Lamas Cisneros Itzel Shalom vs. Velázquez Morales Diego Cristóbal. Controversias del Orden Familiar 1 Acdo. Núm. Exp. 1615/2024.

López Bravo Nancy Lizbeth vs. García Reyna Erick David. Controversias del Orden Familiar 1 Acdo. Núm. Exp. 357/2024.

Lozano Pérez Diana Fernanda vs. Flores Lozano Jorge Enrique. Controversias del Orden Familiar Acuerdo. 1 Acdo. Núm. Exp. 3187/2024 Tomo IV.

Martínez Contreras Exel vs. Ramos Ceballos Yazmín. Controversias del Orden Familiar 1 Acdo. Núm. Exp. 1367/2024.

Martínez Rodríguez Edna Elizabeth vs. Sosa Mora Julio Alonso. Controversias del Orden Familiar Acuerdo. 1 Acdo. Núm. Exp. 885/2023.

Maya Moreno Yésica vs. Gómez Yáñez Javier. Controversias del Orden Familiar 1 Acdo. en Incidente. Núm. Exp. 731/2011 Inc. de Cancelaion de Pensión Alimenticia.

Medina Herrero José Yon vs. Arias Espinosa Nadia. Especial Familiar 1 Acdo. Núm. Exp. 557/2023 Amparo 653/2024.

Mendoza Ramírez Israel Josua vs. García Saldaña Jacqueline. Controversias del Orden Familiar Acuerdo. 1 Acdo. en Incidente. Núm. Exp. 2159/2022 Inc. de Cancel. del Régimen de Visitas.

Mendoza Sánchez María Santos. Sucesorio Familiar Acuerdo. 1 Acdo. Núm. Exp. 2439/2024 Secc. Cuarta.

Meza Moreno José Alberto vs. Osorio Rubio Elvira. Especial Familiar 1 Acdo. en Incidente. Núm. Exp. 719/2022 Inc. de Reduc. de Pensión Alimenticia (Actual.

Morales Domínguez José Andrés. Interd. Acuerdo. 1 Acdo. Núm. Exp. 1441/2005.

Morales Flores Angelina su Sucesión. Sucesorio Familiar Acuerdo. 2 Acdos. Núm. Exp. 245/2025 Secc. Segunda.

Moreno Escalera Yunen del Carmen vs. González Herrera Víctor Manuel. Controversias del Orden Familiar Acuerdo. 1 Acdo. en Incidente. Núm. Exp. 355/2018 Inc. Violencia Famiiar, Cambio de Guardia y Custodia y Susp. de Patria Potestad.

Muñoz Genchi Ocotlan su Sucesión. Sucesorio Familiar Acuerdo. 1 Acdo. en Incidente. Núm. Exp. 1359/2022 Cuarto Inc. de Oposición Al Proyecto de Distribución Provisional de Los Productos de Los Bienes.

Navarro García Amalia su Sucesión. Sucesorio Familiar Acuerdo. 1 Acdo. Núm. Exp. 9/2025.

Nolasco Amador Eduardo su Sucesión. Sucesorio Familiar Acuerdo. 1 Acdo. Núm. Exp. 1483/2023.

Olvera Moreno Delfino. Sucesorio Familiar Acuerdo. 1 Acdo. Núm. Exp. 1629/2016.

Ortega Legorreta Socorro. Sucesorio Familiar Acuerdo. 1 Acdo. Núm. Exp. 2127/2019 Secc. Cuarta.

Padilla Asevedo María Esther Consuelo. Sucesorio Familiar 1 Acdo. Núm. Exp. 1657/2017.

Pedroza Estrada María. Sucesorio Familiar 1 Acdo. Núm. Exp. 1325/2017.

Peralta Encarnación. Juris. Voluntaria Familiar 1 Acdo. en Expedientillo. Núm. Exp. 1225/2024.

Pescador Aguilar Carla vs. Aneiros Orduña Dionisio. Controversias del Orden Familiar 1 Acdo. Núm. Exp. 3167/2024 Tomo II Principal.

Picazo Martínez María Fernanda vs. García Pérez Mauricio. Especial Familiar Acuerdo. 2 Acdos. en Incidente. Núm. Exp. 3145/2024 Inc. de Pago Retroactivo de Pensión Alimenticia.

Quintero Farfán María Esther su Sucesión. Sucesorio Familiar 1 Acdo. Núm. Exp. 357/2025.

Ramírez Carbajal Josué vs. Ramírez Ramírez Víctor. Controversias del Orden Familiar 1 Acdo. en Incidente. Núm. Exp. 107/2010 Inc. de Pensiones Vencidas y No Pagadas.

Ramírez Rodríguez Elizabeth Jazmín vs. Mora Ramírez Jesús. Especial Familiar 1 Acdo. Núm. Exp. 1249/2022.

Ramos Soto José su Sucesión. Sucesorio Familiar Acuerdo. 1 Acdo. en Incidente. Núm. Exp. 1713/2023 Inc. de Cump. de Convn. de Cesión de Derechos Hereditarios.

Ramírez Martínez Pedro Omar vs. Marmolejo Castro Guadalupe. Ord. Civil Familiar 1 Acdo. en Incidente. Núm. Exp. 93/2025 Inc. de Pensión Allimenticia.

Ravelo Medina Gustavo su Sucesión. Sucesorio Familiar 1 Acdo. Núm. Exp. 431/2022.

Reyes García Fabián su Sucesión. Sucesorio Familiar Acuerdo. 1 Acdo. en Otros. Núm. Exp. 679/2024 Secc. Segunda.

Rincón Gallardo Vergara Adriana vs. Fernández Ayala Miguel Ángel. Controversias del Orden Familiar Entrega de Billete. 1 Acdo. Núm. Exp. 2415/2024 Tomo III.

Ríos Moreno Edmundo su Sucesión. Sucesorio Familiar Acuerdo. 1 Acdo. Núm. Exp. 1337/2024.

Rito Brito Sandra Estela vs. Guzmán Huitrón José Ignacio. Controversias del Orden Familiar 1 Acdo. Núm. Exp. 711/2024.

Rivera Pérez Jaznaiha Yajayra vs. Torres Rojas Carlos Alberto. Controversias del Orden Familiar 1 Acdo. Núm. Exp. 31/2011 Tomo II.

Robles González Juana Carolina vs. Morales Hernández Alainn Christian. Controversias del Orden Familiar Acuerdo. 1 Acdo. Núm. Exp. 1283/2013.

Rodriguez Gómez Noe vs. Vega Cruz Dulce Alejandra. Controversias del Orden Familiar Acuerdo. 1 Acdo. Núm. Exp. 1515/2024.

Rodríguez Méndez Santiago Adolfo vs. Amaya Alcibar Tayde su Sucesión. Ord. Civil Familiar Acuerdo. 1 Acdo. Núm. Exp. 173/2025.

Sánchez Herrera Grecia Vannessa su Sucesión. Sucesorio Familiar Acuerdo. 1 Acdo. Núm. Exp. 1465/2024.

Tenorio Peña Josefina. Sucesorio Familiar Acuerdo. 1 Acdo. Núm. Exp. 353/2025.

Tinoco Cazares Cariño Samara vs. Muñoz Acoltzi Óscar. Controversias del Orden Familiar Acuerdo. 1 Acdo. Núm. Exp. 2015/2024.

Torres Gurrola Roberto su Sucesión. Sucesorio Familiar 1 Acdo. Núm. Exp. 1283/2021.

SOLO CONSULTA
SOLO CONSULTA
SOLO CONSULTA

Trinidad Zulck Claudia Desiree vs. Sales Filho Manoelito. Controversias del Orden Familiar 1 Acdo. Núm. Exp. 335/2025.
Vallado Portabella Demetrio su Sucesión y Vallado Portavella Demetrio. Sucesorio Familiar 1 Acdo. Núm. Exp. 25/2025.
Velázquez García Nancy vs. Cornejo Olvera Rubén Juvencio. Controversias del Orden Familiar 1 Acdo. Núm. Exp. 3247/2024 Tomo II.
Vieyra Moreno Ana Laura vs. Rosales Salazar Raúl Rubén. Especial Familiar Acuerdo. 1 Acdo. Núm. Exp. 917/2018 Tomo IV.
Vieyra Moreno Ana Laura vs. Rosales Salazar Raúl Rubén. Especial Familiar Acuerdo. 1 Acdo. en Incidente. Núm. Exp. 917/2018 Tomo IV Inc. de Liquidación de Sociedad Conyugal y Fjación de Pensión Alimenticia.
Villalva Acevedo Alba Celia. Sucesorio Familiar 1 Acdo. Núm. Exp. 285/2021.
Vizuet Cadena Flora su Sucesión. Sucesorio Familiar 1 Acdo. Núm. Exp. 2081/2024.
De León Díaz Aarón su Sucesión. Sucesorio Familiar Acuerdo. 1 Acdo. Núm. Exp. 1447/2024.
De Rosas Dosta Dilan Israel vs. Gómez Ríos Bernal Daniela. Controversias del Orden Familiar Acuerdo. 1 Acdo. en Incidente. Núm. Exp. 539/2020 Inc. de Cump. Al Pago de Pensión Alimenticia.
De Santiago Ponce Julia Abigail vs. Albarrán Albarrán Alfredo. Controversias del Orden Familiar Acuerdo. 1 Acdo. Núm. Exp. 363/2025.
NO PUBLICADOS
Tramini Poli Marie José Y/O Marie José Tramini de Paz vs. Acumulado Al 1067/1998. Actos Prejudiciales Familiar Acalración de Sentencia. 1 Acdo. Núm. Exp. 964/2020 Secc. Cuarta Tomo Viii.
AUDIENCIA
Adame Cerón Nancy vs. Lezama Sánchez Fernando. Platica Especial Familiar. 1 Aud. en Incidente. Núm. Exp. 2735/2024 Inc. de Guarda y Custodia Definitiva.
Guzmán Rodríguez Luis su Sucesión. 790 Sucesorio Familiar. 1 Audiencia. Núm. Exp. 615/2023.
Mora Martínez Eduardo vs. Galicia Hernández Calypso. Aud. Incidental Especial Familiar. 1 Aud. en Incidente. Núm. Exp. 3361/2024 Inc. de Liquidación de Sociedad Conyugal, Determinación de Pago de Pensión y Terminación de Gua.

SENTENCIAS DEFINITIVAS DEL 14 DE MAYO DEL 2025

Cervantes Rodríguez María del Refugio su Sucesión. Sucesorio Familiar Sent. Def. 1 Sent. Def. en Otros. Núm. Exp. 2285/2024 Cuarta Seccion

EL SECRETARIO DE ACUERDOS
LIC. SALVADOR DURÁN COMPARAN

SECRETARÍA "B"
ACUERDOS DEL 14 DE MAYO DEL 2025

Aguirre Martínez Serafina vs. Valentín Sánchez Tehuacatl. Controversias del Orden Familiar 1 Acdo. Núm. Exp. 1936/2024.
Alcantar Calderón Ezequiel Abraham. Int. 1 Acdo. Núm. Exp. 610/2011.
Alonso Rodríguez Ana María vs. Jasso Rivera Jarek. Controversias del Orden Familiar 1 Acdo. Núm. Exp. 2682/2024.
Alvarado Guzmán Raúl vs. Cruz Rodríguez Nora Viridiana. Especial Familiar 1 Acdo. Núm. Exp. 2094/2022.
Alvarado Guzmán Raúl vs. Cruz Rodríguez Nora Viridiana. Especial Familiar 1 Acdo. en Incidente. Núm. Exp. 2094/2022 Inc. para Resolver en Def. Las Cuestiones Inherentes a la Disol. del Vinculo Matrimonial.
Álvarez Armenta José Uriel su Sucesión. Sucesorio Familiar 1 Acdo. Núm. Exp. 1612/2024.
Barajas Díaz Margarito vs. Juárez Bárcenas Liliana. Div. Nec. 1 Acdo. Núm. Exp. 862/1999.
Béjarano López Salvador. Sucesorio Familiar Aclara Sentencia. 1 Acdo. en Otros. Núm. Exp. 758/2020 Cuarta Sección.
Bravo Camarena Diana Elisa vs. Silva Guzmán Óscar. Controversias del Orden Familiar 1 Acdo. en Incidente. Núm. Exp. 952/2019 Inc. de Pensiones Vencidas y No Pagadas.
Buchdid Marck Michelle. Sucesorio Familiar 1 Acdo. Núm. Exp. 1868/2017.
Bucio Reyes José Héctor. Sucesorio Familiar 1 Acdo. en Incidente. Núm. Exp. 218/2018 Secc. Segunda.
Bucio Reyes José Héctor. Sucesorio Familiar 1 Acdo. en Incidente. Núm. Exp. 218/2018 Secc. Tercera.
Cardoso Frías José Joaquín. Juris. Voluntaria Familiar 1 Acdo. en Otros. Núm. Exp. 2168/2023 Rendición de Ctas. 2024.
Castro García María de Jesús Guadalupe. su Sucesión. Sucesorio Familiar Amparo. 1 Acdo. Núm. Exp. 1644/2006 Cuad. de Amp. 1014/2024.
Cruz Morales Ángela Natalia vs. Ortega León Javier Iván. Controversias del Orden Familiar 1 Acdo. en Expedientillo. Núm. Exp. 1604/2023.
Cruz Trejo Nelson vs. López Carrasco Gabriela. Especial Familiar 1 Acdo. Núm. Exp. 676/2024.
Delgado Hernández Karla Iliana vs. Tiburcio Domingo Rafael. Especial Familiar Principal (Tomo II). 2 Acdos. Núm. Exp. 1200/2023 (Cerrado).
Discua Sánchez Nayazu Itzayana vs. Manzano Guzmán Miguel Ángel. Especial Familiar 1 Acdo. en Expedientillo. Núm. Exp. 890/2023 Expedientillo.
Fajardo Sánchez Elvira Patricia vs. Elizondo Mendoza Francisco. Especial Familiar 1 Acdo. Núm. Exp. 1272/2022.
Fajardo Sánchez Elvira Patricia vs. Elizondo Mendoza Francisco. Especial Familiar 1 Acdo. en Incidente. Núm. Exp. 1272/2022 Inciente de Cuestiones Inherentes Al Convenio.
Fernández Cocntreras María Eugenia. Especial Familiar 1 Acdo. en Expedientillo. Núm. Exp. 2/1999 Expedientillo.
Flores Ramírez Guillermina vs. Salas Bravo Víctor Manuel. Controversias del Orden Familiar 1 Acdo. Núm. Exp. 1784/2015.
Gallmann Flores Greta Karen. Ord. Civil Familiar 2 Acdos. en Incidente. Núm. Exp. 1974/2018 Inc. de Incumplimiento de Pensión y Fijación de Pensión Definitiva.
Garcés Mendoza Alan Adrián vs. Olivares Santos Casandra Georgina. Controversias del Orden Familiar 1 Acdo. en Incidente. Núm. Exp. 1218/2024 Inc. de Cambio de Guarda y Custodia.
García Hernández Érika Fernanda vs. Rosas Rincón Omar Agustín. Controversias del Orden Familiar 1 Acdo. Núm. Exp. 1088/2023.
García Hernández Leticia Anabel y Fuentes Rodríguez Roberto Carlos. Juris. Voluntaria Familiar 1 Acdo. en Otros. Núm. Exp. 1426/2021 Inc. de Modificación de Régimen de Visitas y Convivencias (Tomo II).
García Hernández Leticia Anabel y Fuentes Rodríguez Roberto Carlos. Juris. Voluntaria Familiar 1 Acdo. Núm. Exp. 1426/2021 Inceidente de Cambio de Guarda y Custodia.
González Valentín Alejandra Elizabeth y Durán Becerril Daniel. Juris. Voluntaria Familiar 1 Acdo. Núm. Exp. 1778/2024.
Hanhausen Brunel Paulo vs. Hanhausen Albert Fernando, Hanhausen Brunel Fernando, Hirmas Said Boris También Conocido como Boris Andrés Hiras Said, Farca Charabati Moisés Notario Público Número 91 del Distrito Federal, Arquimides Desarrollo Urbano Sapi de Cv, Morenoa González José María Notario Público Número 102 del Distrito Federal, Banca Mifel Sa Institución de Banca Multipla, Nalagon Bonilla David Notario Público 113 del Distrito Federal, Capital Fund Xii Sapi de Cv, Vigil Chapa Guillermo Aarón Notario Público 247 y Otros. Ord. Civil Familiar 1 Acdo. Núm. Exp. 353/2020 Cuad. de Amp. 1342/2024- Il.
Hernández Ojeda Sandra Karen vs. Morales Hernández Carlos Alberto. Controversias del Orden Familiar 1 Acdo. en Incidente. Núm. Exp. 908/2009 Cancel. de Pensión Alimentaria.
Hernández Pérez Bárbara Lizeth vs. Ordaz Ramírez Guillermo. Controversias del Orden Familiar 2 Acdos. en Incidente. Núm. Exp. 1914/2016 Inc. de Aumento de Pensión Alimenticia.
Hernández Vidal Mirian Lorena vs. Becerra Cervin Guillermo Erik. Controversias del Orden Familiar 2 Acdos. en Incidente. Núm. Exp. 2954/2024 Inc. de Devolución de Pensiones Alimenticias Cobradas Indebidamente.
Jacques Danse Patrick Bernard vs. Alos Esperón María José. Controversias del Orden Familiar 1 Acdo. en Otros. Núm. Exp. 1648/2019 Inc. de Modificación de Pensión Alimenticia (Tomo II).
Jiménez Núñez Francisco Javier vs. Hernández Curbelo Nuria. Especial Familiar 1 Acdo. Núm. Exp. 2764/2024.
López Briones Martina vs. Vázquez Figueroa José. Controversias del Orden Familiar 1 Acdo. Núm. Exp. 588/2008.
López González Ezbeidy Alin vs. Guerrero Madrid Juan Antonio. Controversias del Orden Familiar 1 Acdo. en Incidente. Núm. Exp. 1036/2023 Inc. de Cambio de Guarda y Custodia.
López Islas Miguel. Sucesorio Familiar 1 Acdo. Núm. Exp. 226/1983.

SOLO CONSULTA
SOLO CONSULTA
SOLO CONSULTA

Macedo García José Armando vs. Cabrera Castrejón Cinthia Meredith. Controversias del Orden Familiar 2 Acdos. Núm. Exp. 134/2025 Principal Tomo II.
Manríquez Cruz Ericka vs. Sánchez García Hugo Alberto. Controversias del Orden Familiar 1 Acdo. en Incidente. Núm. Exp. 1886/2011 Inc. de Pago de Pensiones Alimenticias Vencidas y No Pagadas.
Marcelli Cardona Dharana Quetzalpapalotl vs. Aguilera Olguín Edgar David. Controversias del Orden Familiar Amparo. 1 Acdo. Núm. Exp. 926/2024 Cuad. de Amp. 161/2025.
Martínez Ávila Gisela Beatriz vs. Martínez Campechano Diego. Controversias del Orden Familiar 1 Acdo. Núm. Exp. 2800/2024.
Martínez Valdés María Cristina vs. Flores Vázquez Miguel Ángel. Especial Familiar 1 Acdo. en Expedientillo. Núm. Exp. 682/2024.
Mejía Díaz María de Los Ángeles vs. Tamayo Silvestre Enrique Baldemar. Controversias del Orden Familiar 3 Acdos. Núm. Exp. 1286/2024.
Meza Sánchez Sandra vs. Estrada Soto Óscar. Especial Familiar 1 Acdo. en Expedientillo. Núm. Exp. 2462/2024 Expedientillo.
Monroy Sánchez Gustavo. Juris. Voluntaria Familiar 1 Acdo. Núm. Exp. 1242/2024.
Morales Martínez Héctor vs. Varela Mejía Josefina. Especial Familiar 1 Acdo. Núm. Exp. 824/2014.
Núñez Pérez Virgilio. Sucesorio Familiar 2 Acdos. en Incidente. Núm. Exp. 190/2021 Remoción de Albacea Sandra Núñez.
Obregón Cárdenas Verónica vs. Monroy Maldonado Felipe. Controversias del Orden Familiar 1 Acdo. en Expedientillo. Núm. Exp. 1030/2011 Expedientillo.
Pacheco López Jorge vs. Sarmiento Jiménez Rosa María. Ord. Civil Familiar 1 Acdo. en Expedientillo. Núm. Exp. 92/1998 Expedientillo.
Padilla Guardado Antonio. Sucesorio Familiar 1 Acdo. Núm. Exp. 968/2019.
Pérez Ramos Gabriel vs. Nava Guillén Rosa Isela. Especial Familiar 1 Acdo. Núm. Exp. 148/2025.
Pérez Ramos Gabriel vs. Nava Guillén Rosa Isela. Especial Familiar 2 Acdos. en Incidente. Núm. Exp. 148/2025 Inc. de Liquidación de Sociedad Conyugal.
Pérez Romero Rosa Sahary vs. Huitrón Ramírez Mario Andrés. Controversias del Orden Familiar 1 Acdo. en Incidente. Núm. Exp. 2288/2015 Inc. de Pago de Pensiones Vencidas y No Pagadas.
Ponce Álvarez Jhan Carlo vs. García Salgado Paola. Controversias del Orden Familiar 1 Acdo. Núm. Exp. 2108/2024.
Ramírez Ortega Rogelio Isaías vs. Ortega Salinas Alma Angélica. Controversias del Orden Familiar 1 Acdo. en Expedientillo. Núm. Exp. 1434/2021 Expedientillo.
Rico Narcizo Diana Eveline vs. García Ortiz Christian. Controversias del Orden Familiar 1 Acdo. Núm. Exp. 120/2025.
Rodríguez Tena Diego Santiago vs. Rodríguez Córdoba Diego. Controversias del Orden Familiar 1 Acdo. Núm. Exp. 1110/2024.
Román Castañeda Dina Judith su Sucesión. Juris. Voluntaria Familiar 1 Acdo. Núm. Exp. 3036/2024.
Romero Ramírez Arturo Joaquín. Sucesorio Familiar 1 Acdo. Núm. Exp. 1160/2019.
Téllez Vázquez Diana vs. Tapia Figueroa Marco Antonio. Controversias del Orden Familiar 2 Acdos. en Incidente. Núm. Exp. 780/2016 Inc. de Cambio de Guarda y Custodia.
Topete Torre Rosa del Aba vs. Chávez Rubio Hugo Federico. Especial Familiar Amparo. 1 Acdo. Núm. Exp. 362/2017 Amparo 1563/2023- III.
Torres Bonilla Sofía vs. Bonilla López Dulce María. Controversias del Orden Familiar 2 Acdos. Núm. Exp. 356/2024.
Zúñiga Contreras Beatriz Adriana vs. Ramírez Velázquez de León Sergio Antonio. Controversias del Orden Familiar 1 Acdo. Núm. Exp. 236/2025.
Zúñiga Torres Martha Otilia y Guzmán Santiago Rogelio. Juris. Voluntaria Familiar 1 Acdo. Núm. Exp. 2086/2023.

NO PUBLICADOS

Bustamante Flores Ana María vs. José Eduardo Amador Mena. Controversias del Orden Familiar 3 Acdos. en Incidente. Núm. Exp. 796/2002 Inc. de Cancel. de Pensión Alimenticia.
Bustamante Flores Ana María vs. José Eduardo Amador Mena. Controversias del Orden Familiar 3 Acdos. en Incidente. Núm. Exp. 796/2002 Inc. de Pago de Actuaizaciones de Mayo 2014 a Enero 2024.
García Padilla María de Los Dolores Yolohotli vs. Hashimoto Nakagaki Miguel Riyoichi vs. Especial Familiar 1 Acdo. Núm. Exp. 2206/2024.
López González Isaura su Sucesión. Sucesorio Familiar 1 Acdo. Núm. Exp. 2986/2024.
Romero Ramírez Arturo Joaquín. Sucesorio Familiar 1 Acdo. Núm. Exp. 1160/2019.
Vázquez Becerra M Jesús su Sucesión. Sucesorio Familiar 1 Acdo. Núm. Exp. 1498/2024.
Vázquez Lara Adela. su Sucesión. Int. 1 Acdo. Núm. Exp. 1770/2008.

AUDIENCIA

Borges Adán Patricia Alejandra vs. Ávila Campos Nicolás, Ávila Guízar María Lucía vs. Acumulado. Aud. 272- a Ord. Civil Familiar. 1 Audiencia. Núm. Exp. 935/2019.
Díaz Díaz José Alejandro vs. Franco Nava Ciria de la Luz. Aud. Controversias del Orden Familiar 1 Aud. en Incidente. Núm. Exp. 100/2025 Inc. de Cambio de Guarda y Custodia.
Hernández Pérez Bárbara Lizeth vs. Ordaz Ramírez Guillermo. Aud. Controversias del Orden Familiar 1 Aud. en Incidente. Núm. Exp. 1914/2016 Inc. de Aumento de Pensión Alimenticia.
Victorino Alarcón Francisco Javier su Sucesión. Aud. Sucesorio Familiar. 1 Audiencia. Núm. Exp. 846/2024.

SENTENCIAS DEFINITIVAS DEL 14 DE MAYO DEL 2025

Camilo Flores Guadalupe su Sucesión. Sucesorio Familiar Sent. Def. 1 Núm. Exp. 2996/2024 Secc. Cuarta
López Sabido José Antonio su Sucesión. Sucesorio Familiar Sent. Def. en la Cuarta Secc. 1 Sent. Def. en Otros. Núm. Exp. 2968/2024 Cuarta Seccion

LA SECRETARIA DE ACUERDOS
LIC. ADRIANA GONZÁLEZ MORENO

VIGÉSIMO SEXTO DE LO FAMILIAR

SECRETARÍA "A"
ACUERDOS DEL 14 DE MAYO DEL 2025

. Controversias del Orden Familiar 1 Acdo. Núm. Exp. 1315/ 2024.
Alba Pérez Silverio. Sucesorio Familiar 1 Acdo. Núm. Exp. 259/2021.
Álvarez Moreno Felipe. Test. 1 Acdo. Núm. Exp. 449/2025.
Arteaga García Román Abraham vs. González Hernández Delia Edith. Controversias del Orden Familiar Expedientillo. 1 Acdo. Núm. Exp. 2569/2024.
Cabrera Robles Elizabeth vs. León Enríquez Juan. Especial Familiar Dada. 1 Acdo. en Incidente. Núm. Exp. 1229/2023 Inc. de Liquidación D Bienes en Ejecución.
Campirano Melo Yanahi vs. Márquez Cruz José Alberto. Controversias del Orden Familiar 1 Acdo. en Incidente. Núm. Exp. 1699/2018 Inc. de Pago de Pensiones e Imcrementos.
Castro Castro Esperanza Sugey y Aníbal Salazar Trit vs. Especial Familiar 1 Acdo. en Incidente. Núm. Exp. 1263/2013 Inc. de Reduc. y Cancel. de Pensión Alimenticia.
Castro López Georgina Bertha. Sucesorio Familiar 1 Acdo. Núm. Exp. 2179/2013.
Centurion Aguilar Cecilia vs. Alvarado José Arturo. Especial Familiar 2 Acdos. Núm. Exp. 299/2013.
Chávez Alemán Celia vs. Chávez Alemán Celia. Sucesorio Familiar 1 Acdo. en Otros. Núm. Exp. 241/2015 Secc. Tercera.
Cortés González Rubén. Vía de Apremio Familiar 2 Acdos. Núm. Exp. 1535/2001 Bis. 5 Cuad. de Vía de Apremio de Adeudo de Alimentos del Año 2020 a 2024.
Delgado Chong Fernando vs. Laura Ivonne Lozada Juárez. Controversias del Orden Familiar 1 Acdo. Núm. Exp. 1371/2013.
García Montiel Adira Mirolava vs. Sánchez Espinosa Juan Manuel. Especial Familiar Dada. 1 Acdo. en Incidente. Núm. Exp. 2197/2013 Inc. de Cancel. de Pensión Alimenticia.
Garnica Lara Josefina su Sucesión. Sucesorio Familiar 1 Acdo. Núm. Exp. 2983/2024.
González Carrillo Laura Adriana vs. Emigdio Ariel Colín Morales. Alim. 1 Acdo. Núm. Exp. 245/2025.
González Mejía Patricia vs. Vega Martínez Alejandro. Especial Familiar 1 Acdo. en Incidente. Núm. Exp. 1849/2021 Inc. de Pago de Pensión Alimenticia.
González Ramírez Daniela Valeria vs. Víctor Hugo González Salinas. Controversias del Orden Familiar 1 Acdo. Núm. Exp. 935/2021.

SOLO CONSULTA
SOLO CONSULTA
SOLO CONSULTA

Guerra Martínez Rosa María vs. Pérez Guerra Consuelo su Sucesión y Notario Público Número 143 de la Ciudad de México. Ord. Civil Familiar 2 Acdos. Núm. Exp. 2881/2024 Principal Tomo III.
Hernández Flores Celia su Sucesión. Sucesorio Familiar 1 Acdo. Núm. Exp. 151/2025.
Hernández García Dolores vs. Vázquez Vázquez Cruz Alberto. Controversias del Orden Familiar 1 Acdo. Núm. Exp. 3365/2024.
Jiménez Mejía Berenice vs. Ballesteros Sandoval Javier. Controversias del Orden Familiar 1 Acdo. Núm. Exp. 1847/2024 Alimentos por Comparecencia.
Jiménez Ramírez Gabriel vs. Olguín Torres Consuelo. Controversias del Orden Familiar 2 Acdos. Núm. Exp. 1983/2024.
López Vergara Érika vs. Daniel Valentín Muñoz Padilla. Controversias del Orden Familiar 1 Acdo. Núm. Exp. 847/2002.
Lumbreras Castrejón Alejandra su Sucesión. Sucesorio Familiar 1 Acdo. Núm. Exp. 571/2024 Principal.
Macías Reyes Mariano. Sucesorio Familiar 1 Acdo. Núm. Exp. 3317/2024.
Mejía Ramírez Felisa. Sucesorio Familiar 1 Acdo. Núm. Exp. 649/2005.
Mercado Vega Prospero su Sucesión. Sucesorio Familiar Desechado. 1 Acdo. Núm. Exp. 1671/2024.
Milpas Fuentes Aarón. Sucesorio Familiar 2 Acdos. Núm. Exp. 2165/2024.
Ojeda Herrera Mayra Elizabeth vs. Hernández Armijo Miguel Ángel. Controversias del Orden Familiar 2 Acdos. Núm. Exp. 219/2022 Tomo II.
Ortiz Camarillo Sandra vs. Bombal Noto Sergio Manuel. Controversias del Orden Familiar Dada. 1 Acdo. Núm. Exp. 63/2023.
Patlan Rivera José vs. García Conde Gabriela. Controversias del Orden Familiar 1 Acdo. en Expedientillo. Núm. Exp. 239/2001 Expedientillo.
Peña Quintanar Alejandro Sashe vs. Susan Maricela Ramírez Guzmán. Controversias del Orden Familiar Pasa a Resolución. 1 Acdo. Núm. Exp. 869/2020.
Reyes Ibáñez Francisco. Sucesorio Familiar 1 Acdo. Núm. Exp. 1239/2014.
Ríos Gómez Edgar Abraham vs. Herrera Rendón Ivonne. Especial Familiar 2 Acdos. Núm. Exp. 3383/2024.
Rodríguez Arroyo Crispín. Sucesorio Familiar 1 Acdo. en Otros. Núm. Exp. 963/2020 Cuarta Sección.
Saavedra Abarca Augusto vs. Lidia Gómez Montes de Oca. Especial Familiar 1 Acdo. Núm. Exp. 1501/2014.
Salazar Ortega Magdalena vs. Caballero González Omar. Controversias del Orden Familiar 1 Acdo. en Incidente. Núm. Exp. 23/2007.
Sánchez Rodríguez Tania Gricelda vs. Arellano Paredes Andrés. Especial Familiar 1 Acdo. Núm. Exp. 495/2017.
Segura Martínez Benita. Sucesorio Familiar 1 Acdo. Núm. Exp. 279/2004 Segunda Sección.
Segura de Martínez Benita. Int. 1 Acdo. Núm. Exp. 279/2004.
Téllez Chávez Raúl su Sucesión. Sucesorio Familiar 1 Acdo. Núm. Exp. 1245/2024.
Téllez Sánchez Hermelinda vs. Telles Sánchez Hermelinda. Sucesorio Familiar 1 Acdo. en Otros. Núm. Exp. 1235/2016 Secc. Tercera.
Téllez Sánchez Hermelinda. Sucesorio Familiar 1 Acdo. Núm. Exp. 1235/2016.
Vadillo Acevedo Eduardo su Sucesión. Sucesorio Familiar 3 Acdos. Núm. Exp. 173/2025.

MAL PUBLICADOS

Centurion Aguilar Cecilia vs. Alvardao José Arturo. Especial Familiar 1 Acdo. en Incidente. Núm. Exp. 299/2013 Inc. de Modificación y Reduc. de Pensión Alimenticia.

NO PUBLICADOS

Jiménez Benites Claudia Nathalie vs. Barrera Bernal Cristopher Antonio. Controversias del Orden Familiar 1 Acdo. Núm. Exp. 1451/2021 Principal Tomo II.

AUDIENCIA

Cruz Lunar Eva María vs. González Hernández Rubén. Controversias del Orden Familiar 1 Audiencia. Núm. Exp. 911/2024.
Molina Martínez Francisca su Sucesión. Sucesorio Familiar. 1 Audiencia. Núm. Exp. 849/2024.
Roldán Rivas Ismael. Sucesorio Familiar. 1 Audiencia. Núm. Exp. 1729/2019.

EL SECRETARIO DE ACUERDOS
LIC. RUBÉN EDGAR MARTÍNEZ GÁLVEZ

SECRETARÍA "B"
ACUERDOS DEL 14 DE MAYO DEL 2025

Arjon Díaz Mitzi Yeraldine vs. Peña Rodríguez Ángel de Jesús. Controversias del Orden Familiar 2 Acdos. en Incidente. Núm. Exp. 420/2018 Bis. 1 Inc. de Modificación y Cump. de Convenio.
Becerril Fuentes Antonio su Sucesión. Sucesorio Familiar 2 Acdos. Núm. Exp. 2124/2023.
Belmares Camacho Sara Aseneth vs. Balandra Sánchez Francisco Javier. Controversias del Orden Familiar 1 Acdo. Núm. Exp. 78/2024.
Burgos Cocaño Clara su Sucesión. Sucesorio Familiar 1 Acdo. en Expedientillo_Expediente_No_Conocido. Núm. Exp. 400/2024.
Campoy Arce Claudia Patricia vs. Covarrubias Valdenebro Alex. Especial Familiar 1 Acdo. en Incidente. Núm. Exp. 82/2024 Inc. de Cese de Pensión Alimenticia.
Castillo Rosas Ariatna vs. Camargo Jaramillo Miguel Ángel. Controversias del Orden Familiar 1 Acdo. Núm. Exp. 3044/2024.
Castro Peña María Elvia. Sucesorio Familiar 1 Acdo. en Otros. Núm. Exp. 1758/2019 Tercera Sección.
Chávez Uribe Elena. Sucesorio Familiar 1 Acdo. en Expedientillo. Núm. Exp. 574/2019 Expedientillo.
. Controversias del Orden Familiar 1 Acdo. Núm. Exp. 1948/2024 Cuad. Secreto.
Díaz Villanueva Román. Sucesorio Familiar 1 Acdo. en Expedientillo. Núm. Exp. 52/1998.
Díaz y de Emparam María del Carmen su Sucesión. Sucesorio Familiar 4 Acdos. Núm. Exp. 546/2023.
Flores Bertoni Fabiola vs. Alejandro Sánchez Hernández. Especial Familiar 1 Acdo. en Incidente. Núm. Exp. 2316/2012 Vía de Apremio.
Gallegos Alva Miguel vs. Yeimy Diana Chávez Barrera. Controversias del Orden Familiar 1 Acdo. Núm. Exp. 2722/2024.
García Espinosa Pablo. Juris. Voluntaria Familiar 1 Acdo. Núm. Exp. 84/2021.
Guerra Alvarado Manuel su Sucesión. Sucesorio Familiar 1 Acdo. Núm. Exp. 1316/2024.
Guzmán Díaz Janet vs. García Díaz Rodolfo. Especial Familiar 1 Acdo. Núm. Exp. 1524/2021.
Hernández Poblano Juan vs. Ángela Patiño Mondragón. Ord. Civil Familiar 1 Acdo. Núm. Exp. 2648/2024.
Hernández Soriano Miriam Selene vs. Hernández Castillo Fernando. Controversias del Orden Familiar 1 Acdo. en Expedientillo. Núm. Exp. 2088/2022 Expedientillo.
Hernando Rafael Huaman vs. Katherine Greys Durán Barriaga. Especial Familiar 1 Acdo. Núm. Exp. 1684/2018.
Islas Onofre Víctor Adriel vs. Jacuinde Salmerón Arlenn Guadalupe. Controversias del Orden Familiar 1 Acdo. Núm. Exp. 2464/2024.
Juárez Islas Benito vs. Juárez Islas Leonor y Juárez Islas Aurelia y Juárez Islas Eustolia y Juárez Islas María Teresa de Jesús. Ord. Civil Familiar 1 Acdo. Núm. Exp. 171/2025.
Juárez Vargas Lily y José Vicente Reyes Ordaz. Div. Vol. 1 Acdo. Núm. Exp. 768/1996.
Kim Hernández Edmundo. Int. 1 Acdo. Núm. Exp. 1154/2003.
López Solano Lesly Graciela vs. Patiño Rodríguez Cristian. Controversias del Orden Familiar 1 Acdo. en Expedientillo. Núm. Exp. 1098/2023.
Luna Alvarado Reyna vs. Santiago Ramírez Torres. Controversias del Orden Familiar Entrega de Billetes. 1 Acdo. Núm. Exp. 580/2021.
Martínez Gasca Miguel su Sucesión. Sucesorio Familiar 1 Acdo. Núm. Exp. 1596/2024.
Mazier Atala María Antonieta su Sucesión. Sucesorio Familiar 1 Acdo. en Expedientillo. Núm. Exp. 754/2024 Expedientillo.
Ortiz Marcelino. Sucesorio Familiar 2 Acdos. Núm. Exp. 564/2002.
Oviedo López Agustín su Sucesión. Sucesorio Familiar 2 Acdos. Núm. Exp. 1316/2022.
Paredes González Pedro Omar vs. Sánchez Calderón Sandra Elena. Especial Familiar 1 Acdo. Núm. Exp. 564/2024 Principal.
Pavón Hernández Jorge Enrique vs. Rocío Elisa Lara López. Especial Familiar 1 Acdo. Núm. Exp. 278/2025.
Pedraza Sandoval Rocío vs. Diez Basanez Jorge Jaime. Controversias del Orden Familiar 1 Acdo. Núm. Exp. 2294/2024.
Pérez González Eva. Sucesorio Familiar 1 Acdo. Núm. Exp. 530/2016.
Pérez de la Rosa Héctor vs. Tatiana Martínez Estudiante. Especial Familiar 1 Acdo. Núm. Exp. 756/2020.

SOLO CONSULTA
SOLO CONSULTA
SOLO CONSULTA

Posadas Sambola Gustavo Andrés vs. Juárez Salgado Mariana Guadalupe. Especial Familiar 1 Acdo. Núm. Exp. 2002/2022 Tomo II.
Quevedo Cruz Dain Georgina vs. Jesús Alfonso Cuevas Arzate. Controversias del Orden Familiar Vista a la Contraria. 1 Acdo. en Cuadernillo. Núm. Exp. 1130/2020 Segundo Tomo.
Rafael Mendoza Verónica Yéssica vs. Jesús Arturo Aceves Ortega. Controversias del Orden Familiar 1 Acdo. Núm. Exp. 722/2010.
Ramírez Reyes Regina Yael vs. Santillán Rosales Miguel Ángel. Controversias del Orden Familiar 1 Acdo. Núm. Exp. 3416/2024.
Ramos Sánchez Sara Fabiola vs. Daniel Andrade Flores. Especial Familiar 1 Acdo. Núm. Exp. 218/2017.
Rodríguez de Ita Diana vs. Mariana Malacara Domínguez. Controversias del Orden Familiar 1 Acdo. Núm. Exp. 844/1999.
Romero García María de Lourdes su Sucesión. Sucesorio Familiar. Acuerdo. 3 Acdos. en Otros. Núm. Exp. 1434/2024 Tercera Sección.
Rosales Calzonzi Jéssica vs. Aranda de la Rosa Víctor Hugo. Controversias del Orden Familiar 4 Acdos. Núm. Exp. 3100/2024.
Rosas Cruz Juana. Sucesorio Familiar 1 Acdo. en Otros. Núm. Exp. 1786/2017 Secc. Segunda.
Sánchez Rojas Thalia Marlene y Juan Manuel Galindo Alamilla vs. Especial Familiar 1 Acdo. Núm. Exp. 354/2015.
Servín Barroso Lesly Guadalupe vs. García Silva Jesús Armando. Especial Familiar Entrega de Billete. 1 Acdo. Núm. Exp. 3060/2024.
Solórzano Martín María Teresa su Sucesión. Sucesorio Familiar 1 Acdo. Núm. Exp. 3190/2024.
Tepichin Sáenz Cipriano Ernesto su Sucesión. Sucesorio Familiar 1 Acdo. Núm. Exp. 106/2025.
Trujillo Garzon María de Lourdes su Sucesión. Sucesorio Familiar 1 Acdo. Núm. Exp. 2036/2024 Intestamentario.
Vilchis Vidal Mario vs. Gallardo Vargas Adriana. Especial Familiar 1 Acdo. en Expedientillo. Núm. Exp. 2402/2024 Expedientillo.
De la Cruz Gaytán Genaro su Sucesión. Sucesorio Familiar 1 Acdo. Núm. Exp. 1962/2024 Principal.

NO PUBLICADOS

Secreto. Exh. Familiar 1 Acdo. Núm. Exp. 2076/2023 Cuad. de Recuperación.

AUDIENCIA

Ángel Lucero Citlali vs. Cedillo Gil Alfredo Salvador y Gil Lara Emma Rosa y Gil Lara Teresa de Jesús y Gil Lara Victoria y Gil Lara Celina y Gil Lara Jesús. Controversias del Orden Familiar 1 Audiencia. Núm. Exp. 1198/2024.
Chavolla Contreras Gustavo Adolfo su Sucesión. Sucesorio Familiar. 1 Audiencia. Núm. Exp. 1138/2024.
Fernández Mendoza Ricardo vs. Yolanda Alejandra Pérez de León. Especial Familiar. 1 Aud. en Incidente. Núm. Exp. 2974/2024 Inc. D Eejecucción de Sentencia.

EL SECRETARIO DE ACUERDOS
LIC. VÍCTOR MANUEL MÉNDEZ FRÍAS

VIGÉSIMO SÉPTIMO DE LO FAMILIAR

SECRETARÍA "A"
ACUERDOS DEL 14 DE MAYO DEL 2025

Barrón Salazar Pablo su Sucesión. Sucesorio Familiar Kb. 1 Acdo. Núm. Exp. 2683/2024.
Bautista Juárez Yazmín Arely vs. Chávez Briseño Agustín. Controversias del Orden Familiar 1 Acdo. en Otros. Núm. Exp. 3441/2024 Tomo II.
Castillo Rodríguez Enrique su Sucesión. Sucesorio Familiar Ycmg. 2 Acdos. Núm. Exp. 365/2024 Sucesorio Intestamentario.
Contreras Zapata Alfonso su Sucesión. Sucesorio Familiar Kb. 1 Acdo. Núm. Exp. 2229/2023 Intestamentario.
Cosme Apolinar Clemencia vs. Elfego Cabrera Ventura. Controversias del Orden Familiar Kb. 1 Acdo. Núm. Exp. 1053/2025.
Fernández Cobo Valeriano su Sucesión. Sucesorio Familiar 1 Acdo. en Amparo. Núm. Exp. 857/2018 241/2025-I.
Garduño Castañeda Erik Alberto vs. Nieves Tomez Castro. Controversias del Orden Familiar Kb. 1 Acdo. Núm. Exp. 1049/2025.
Gómez León Isaac su Sucesión. Sucesorio Familiar Kb. 1 Acdo. en Expedientillo. Núm. Exp. 2113/2023.
González González Enedina. Sucesorio Familiar Kb. 1 Acdo. Núm. Exp. 1433/2021.
Hernández Ramírez Raúl vs. Franco del Castillo Érika Georgina y Hernández Franco Alejandro. Especial Familiar Kb. 1 Acdo. en Incidente. Núm. Exp. 119/2010 Inc. de Reduc. de Pensión Alimenticia.
Itzkowich Schnadower Rubén. Juris. Voluntaria Familiar Kb. 1 Acdo. Núm. Exp. 1161/2023 Juris. Voluntaria.
Jiménez Lara Leonor vs. Román Garay Cornelio. Controversias del Orden Familiar Kb. 1 Acdo. en Expedientillo. Núm. Exp. 735/2001.
Lagunas Yáñez Ivonne vs. Segura Madueño Alfredo. Controversias del Orden Familiar Ycmg. 6 Acdos. en Incidente. Núm. Exp. 1221/2000 Inc. de Cancel. de Pensión Alimenticia (Arturo).
Martínez Marmolejo María Estela vs. George Ramírez Alejandro. Especial Familiar 1 Acdo. Núm. Exp. 491/2021.
Montero Núñez Salvador. Sucesorio Familiar Kb. 1 Acdo. Núm. Exp. 1047/2025.
Orozco Pineda María Guadalupe vs. Martínez Saludes Erick. Controversias del Orden Familiar Kb. 1 Acdo. Núm. Exp. 1069/2023.
Ortega O'farril Humberto Carlos su Suc. Test. Kb. 1 Acdo. Núm. Exp. 188/1990.
Paloalto García Marcelo su Sucesión. Sucesorio Familiar Ycmg. 2 Acdos. Núm. Exp. 809/2025.
Posadas Martínez Aurora su Sucesión. Sucesorio Familiar 1 Acdo. Núm. Exp. 1263/2024 Sucesorio Testamentario.
Rodríguez Berumen Luis Alfonso. Sucesorio Familiar Kb. 1 Acdo. en Otros. Núm. Exp. 1363/2011 Secc. Cuarta.
Rodríguez Corneno Demetrio. Sucesorio Familiar 1 Acdo. Núm. Exp. 2713/2024 Cuarta Sección.
Ruelas Gómez José Juan su Sucesión. Sucesorio Familiar 1 Acdo. Núm. Exp. 445/2024 Sucesorio Intestamentario.
Ruíz Boullosa Mauricio vs. Rodríguez Abreu Patricia Elizabeth. Ord. Civil Familiar Kb. 1 Acdo. Núm. Exp. 1357/2023 Div. Incausado.
Segura Martínez Ilse Citlali vs. Torres Santillán Daniel. Controversias del Orden Familiar Kb. 1 Acdo. Núm. Exp. 1563/2021.
Zavala Rocha Miguel. Sucesorio Familiar Kb. 1 Acdo. Núm. Exp. 1045/2025.

NO PUBLICADOS

Ruperto Macario Miguel Ángel vs. Esquivel Ramírez Paloma Isabel. Controversias del Orden Familiar No Pub. 1 Acdo. Núm. Exp. 1481/2024 Controv. del Orden Familiar.

AUDIENCIA

Díaz Rendón Raquel su Sucesión. Aud. Sucesorio Familiar. 1 Audiencia. Núm. Exp. 1243/2024 Sucesorio Intestamentario.
Escamilla García Enrique su Sucesión. 801 C. P. C. Sucesorio Familiar. 1 Audiencia. Núm. Exp. 1709/2024 Sucesorio Intestamentario.
Mondragón Ramírez Amparo Irma y Mondragón Ramírez Amparo Irma vs. Zepeda Pérez Daniel Heriberto y Zepeda Pérez Daniel Heriberto. Controversias del Orden Familiar 1 Aud. en Incidente. Núm. Exp. 1473/2017 Inc. de Cesación de Régimen de Convivencia.
Ramírez Reyes Joaquín Edmundo vs. Rivera Vicuña Delia Patricia. Aud. (Convenio, Sent. Ejecutoriada) Controversias del Orden Familiar 1 Audiencia. Núm. Exp. 1269/2024 Controv. del Orden Familiar.
Ruperto Macario Miguel Ángel vs. Esquivel Ramírez Paloma Isabel. Aud. Controversias del Orden Familiar 1 Audiencia. Núm. Exp. 1481/2024 Controv. del Orden Familiar.

EL SECRETARIO DE ACUERDOS
LIC. JORGE ADRIÁN GUERRERO MERINO

SECRETARÍA "B"
ACUERDOS DEL 14 DE MAYO DEL 2025

Anaya Hernández Bethzaid Abigail vs. Silvia Ortega Regino. Ord. Civil Familiar 1 Acdo. en Otros. Núm. Exp. 1332/2008 Tomo II.
Andrés Alberola María del Carmen vs. Mateos Brito Alberto. Especial Familiar J. 2 Acdos. en Incidente. Núm. Exp. 3432/2024 Inc. de Cuantificación.
Andrés Alberola María del Carmen vs. Mateos Brito Alberto. Especial Familiar J. 2 Acdos. en Otros. Núm. Exp. 3432/2024 Tomo II.
Aragón Sosa Marcelina su Sucesión. Sucesorio Familiar 1 Acdo. Núm. Exp. 1660/2024 Sucesorio Testamentario.

SOLO CONSULTA
SOLO CONSULTA
SOLO CONSULTA

Barranco Hernández César vs. Pinzón Quintero Areli. Controversias del Orden Familiar 6 Acdos. Núm. Exp. 348/2024 Controv. del Orden Familiar.

Calderón Contreras Gonzalo. Juris. Voluntaria Familiar J. 1 Acdo. Núm. Exp. 2764/2024.

Cortés Sotura María de Lourdes. Sucesorio Familiar 2 Acdos. Núm. Exp. 992/2025.

Flores Salazar María Rosa. Sucesorio Familiar 1 Acdo. Núm. Exp. 3372/2024.

Galado Mejía Saúl vs. Olvera Campois Gabriela. Especial Familiar 1 Acdo. en Incidente. Núm. Exp. 980/2024 Inc. de Liquidación de Sociedad Conyugal.

Garza Arrambide Prisciliano. Sucesorio Familiar J. 2 Acdos. en Otros. Núm. Exp. 598/2008 Secc. Segunda.

Gomar Hernández Itzel vs. Giovanni Isaías Rivera Díaz. Controversias del Orden Familiar J. 3 Acdos. en Otros. Núm. Exp. 468/2020 Tomo II.

González Martínez Eduardo Bardomiano. Int. 1 Acdo. Núm. Exp. 74/1985.

Gutiérrez de Velasco de la Fuente Alberto vs. Haro Guerrero Lynda. Especial Familiar 1 Acdo. en Amparo. Núm. Exp. 3172/2024 Amparo Directo D. C. 653/2024.

Hernández García Jorge su Sucesión. Sucesorio Familiar 2 Acdos. Núm. Exp. 3104/2024.

Lococo Palacios Yanina Natalia vs. Armando Prida Bravo. Controversias del Orden Familiar 1 Acdo. en Amparo. Núm. Exp. 3114/2024 Amparo 688/2025 Quejoso: Armando Pridabravo.

Luna Camacho Yurutzi vs. Sandin Ramírez Pablo Abraham. Controversias del Orden Familiar 1 Acdo. Núm. Exp. 686/2024.

Luna Camacho Yurutzi vs. Sandin Ramírez Pablo Abraham. Controversias del Orden Familiar 2 Acdos. en Otros. Núm. Exp. 686/2024 Principal Tomo II.

Marron Guerrero Montserrat vs. Rafael Ruíz Urbina. Controversias del Orden Familiar J. 1 Acdo. en Incidente. Núm. Exp. 1802/2016 Inc. de Modificación de Régimen de Visitas y Convivencias.

Martínez Aman Irma Paz su Sucesión. Sucesorio Familiar 1 Acdo. Núm. Exp. 1144/2022 Testamentario.

Mendoza Angulo Jeannette vs. Díaz Morales Alejandro. Especial Familiar J. 1 Acdo. Núm. Exp. 998/2018.

Mendoza Gutiérrez Jorge Iván vs. Alatriste Villaseñor Claudia. Controversias del Orden Familiar No Se Lleva Audiencia. 1 Acdo. Núm. Exp. 2216/2023 Controv. del Orden Familiar.

Merino Dorantes Justina vs. Merino Merino David. Especial Familiar J. 1 Acdo. en Incidente. Núm. Exp. 438/2018 Inc. de Fijación de Pensión Alimenticia.

Moreno Ballines Wanda Hazel vs. Norberto Rocha Benítez. Controversias del Orden Familiar 2 Acdos. Núm. Exp. 1584/2018.

Nieves Contreras Noemí Alin vs. Hersson Michael Gómez Abad. Controversias del Orden Familiar 1 Acdo. en Incidente. Núm. Exp. 1240/2009 Inc. de Cancel. de Pensión Alimenticia (Alejandro).

Palma Ramos David su Sucesión. Sucesorio Familiar 4 Acdos. Núm. Exp. 594/2024 Sucesorio Intestamentario.

Patiño Gayosso Arlina vs. Dauti Agron. Controversias del Orden Familiar 1 Acdo. en Otros. Núm. Exp. 1760/2022 Principal Tomo II.

Pedraza Ruíz Araceli Ariana y Cerda Pedraza Néstor Daniel vs. Cerda García Andrés. Controversias del Orden Familiar 1 Acdo. Núm. Exp. 1460/2024 Controv. del Orden Familiar.

Pérez Rodríguez Sergio Miguel vs. Merino Pérez Brenda Atziry. Controversias del Orden Familiar J. 1 Acdo. en Otros. Núm. Exp. 732/2022 Tomo II.

Pinzón Quintero Areli vs. Barranco Hernández César. Controversias del Orden Familiar 1 Acdo. Núm. Exp. 1035/2025.

Ramos Pacheco Alai Yubidel vs. Acosta Bernal Wendolyne. Controversias del Orden Familiar J. 4 Acdos. Núm. Exp. 847/2025 Acumulado Al 2492/2024.

Rivera Sandoval Agustín Arturo vs. Reyes Vargas Ariadne Fernanda. Controversias del Orden Familiar 1 Acdo. Núm. Exp. 2170/2024.

Rivera Sandoval Agustín Arturo vs. Reyes Vargas Ariadne Fernanda. Controversias del Orden Familiar 1 Acdo. en Incidente. Núm. Exp. 2170/2024 Inc. de Cambio de Guarda y Custodia.

Rodríguez Zamora Sergio Arturo vs. Susana Denise García Chavarría. Especial Familiar 1 Acdo. Núm. Exp. 3080/2024.

Rojas Cinco Ángel Mauricio vs. Arzate Méndez Mariana. Controversias del Orden Familiar 2 Acdos. en Otros. Núm. Exp. 820/2023 Tomo II.

Romero Aguilera Eduardo vs. Mendieta Garduño Ana Laura. Exh. Familiar 2 Acdos. en Amparo. Núm. Exp. 986/2021 896/2024-V- B.

Romero Jaime Miguel Ángel su Sucesión. Sucesorio Familiar 1 Acdo. Núm. Exp. 1352/2021.

Rosas Rosas Rafaela Teresa vs. Virginio Perfecto Resurrección. Controversias del Orden Familiar 1 Acdo. en Incidente. Núm. Exp. 840/2016 Inc. de Cancel. de Pensión Alimenticia.

Ruíz Espinosa Gerardo Enrique vs. Bolaños Ángeles Jéssica Beatriz. Controversias del Orden Familiar J. 1 Acdo. en Otros. Núm. Exp. 1060/2021 Tomo II.

Solares González José Guadalupe. Sucesorio Familiar 1 Acdo. en Otros. Núm. Exp. 848/2015 Cuarta Sección.

Sánchez Medina Alma Graciela vs. Sánchez Rueda Luis. Controversias del Orden Familiar 1 Acdo. en Incidente. Núm. Exp. 878/2013 Inc. de Cancel. de Pensión Alimenticia.

Toledo Toral Carlos vs. Hernández Oliver Alejandra. Controversias del Orden Familiar J. 2 Acdos. Núm. Exp. 794/2018 Tomo II.

Vázquez López María del Pilar su Sucesión. Sucesorio Familiar 1 Acdo. Núm. Exp. 1688/2024 Sucesorio Intestamentario.

Verduzco Gutiérrez Nallely vs. González Díaz Alfredo Israel. Especial Familiar 1 Acdo. Núm. Exp. 706/2025.

Villalobos Escobar Osmar Alexander. Juris. Voluntaria Familiar J. 1 Acdo. Núm. Exp. 2186/2024 Tomo II.

Villanueva Díaz Nicolasa Asela. Test. J. 1 Acdo. Núm. Exp. 2142/2010.

Villanueva Díaz Nicolasa Asela. Sucesorio Familiar J. 1 Acdo. en Otros. Núm. Exp. 2142/2010 Segunda Sección.

NO PUBLICADOS

Mexicano Ponce María del Rosario vs. Bernardino García López. Controversias del Orden Familiar J. 1 Acdo. Núm. Exp. 2088/2019.

AUDIENCIA

Gil Sánchez Azucena vs. Rangel Arriaga Erick Alejandro. Controversias del Orden Familiar 1 Audiencia. Núm. Exp. 1570/2022 Controv. del Orden Familiar.

Luna Camacho Yurutzi vs. Sandin Ramírez Pablo Abraham. Controversias del Orden Familiar 1 Aud. en Otros. Núm. Exp. 686/2024 Principal Tomo II.

Olvera María de la Cruz su Sucesión. J Sucesorio Familiar. 1 Audiencia. Núm. Exp. 2026/2024 Sucesorio Intestamentario.

SENTENCIAS DEFINITIVAS DEL 14 DE MAYO DEL 2025

Alvirde Fuentes Juan Francisco. Juris. Voluntaria Familiar Sent. Def. 1 Núm. Exp. 32/2024

SENTENCIAS INTERLOCUTORIAS

Olvera Mejía Lorenzo vs. Ibáñez Bautista Hermilia. Ord. Civil Familiar Sent. Interl. 1 Sent. Inter. en Expedientillo. Núm. Exp. 164/1988 Bis. 1 Div. Necesario

Sánchez Medina Alma Graciela vs. Sánchez Rueda Luis. Controversias del Orden Familiar 1 Sent. Inter. en Incidente. Núm. Exp. 878/2013 Inc. de Cancel. de Pensión Alimenticia

NO PUBLICADOS

Gutiérrez de Velasco de la Fuente Alberto vs. Haro Guerrero Lynda. Especial Familiar Epp Sent. Def. 1 Sent. Inter. en Incidente. Núm. Exp. 3172/2024 Inc. para Regular Las Consecuencias Inherentes a la Disol. del Vínculo Matrimonial

Velasco Ocampo Oscar. Test. Sent. Interl. 1 Núm. Exp. 1514/1998

LA SECRETARIA DE ACUERDOS
LIC. LETICIA CRUZ MÉNDEZ

VIGÉSIMO OCTAVO DE LO FAMILIAR

SECRETARÍA "A"
ACUERDOS DEL 14 DE MAYO DEL 2025

Albarrán Granados Ana María vs. Macario González Resendíz. Controversias del Orden Familiar 1 Acdo. Núm. Exp. 911/2015.

Alcantar Talpia Rafael, su Sucesión. Sucesorio Familiar 1 Acdo. Núm. Exp. 437/2020.

Altamirano Torres Ma Isabel vs. Aguilar Castro Oswaldo Alejandro. Controversias del Orden Familiar 1 Acdo. Núm. Exp. 2023/2024.

Álvarez Rodríguez María de la Luz su Sucesión. Sucesorio Familiar 1 Acdo. en Otros. Núm. Exp. 1919/2022 Secc. Segunda.

SOLO CONSULTA
SOLO CONSULTA
SOLO CONSULTA

Aurora Torres Jiménez. Sucesorio Familiar 1 Acdo. Núm. Exp. 193/2022 Secc. Tercera.

Ávila Cruz Mayra Itzel vs. Cortés López José de Jesús. Controversias del Orden Familiar 2 Acdos. Núm. Exp. 1373/2024.

Badillo Benítez Gabriela vs. Manuel Antonio de la Cruz Núñez. Controversias del Orden Familiar 1 Acdo. Núm. Exp. 299/2020 Bis. 1 Tomo Dos.

Bautista y Tejeda Fernando su Sucesión. Sucesorio Familiar 1 Acdo. Núm. Exp. 3147/2024 Secc. Cuarta.

Becerril Quintana Francisco Javier vs. Romero Balanzario Claudia Verónica. Especial Familiar Expedientillo. 1 Acdo. en Incidente. Núm. Exp. 325/2025 Inc. de Cambio de Guardia y Custodia.

Benítez Pérez Ana María vs. Millán Benítez Mariana Itzel. Controversias del Orden Familiar 1 Acdo. en Expedientillo. Núm. Exp. 1237/2024.

Bevia Pérez Fabiola y Francisco José Fragoso Gallardo. Div. Incausado 1 Acdo. Núm. Exp. 299/2012.

Carrillo Albarrán Daniel. Sucesorio Familiar Expedientillo. 1 Acdo. Núm. Exp. 1521/2015.

Castro González Gustavo Manuel vs. No Hay. Sucesorio Familiar 1 Acdo. Núm. Exp. 635/2010 Bis. 1 Tomo LI.

Celis Cuevas María del Rocío vs. González Gallegos Sergio Alberto. Controversias del Orden Familiar 2 Acdos. Núm. Exp. 1279/2017 Bis. 1 Vía de Apremio.

Chaires Maruri José Antonio vs. Neri Balcon Sandra Eden. Controversias del Orden Familiar 1 Acdo. en Incidente. Núm. Exp. 81/2023 Inc. de Cambio de Guarda y Custodia.

Chamorro Pérez Antonio de Jesús y Chamorro Pérez Víctor Hugo y Chamorro Pérez Diana Vianey vs. Chamorro Cleto Jorge. Controversias del Orden Familiar 1 Acdo. Núm. Exp. 1303/2023.

Chávez Rodríguez Rosa Alba vs. Castillo Cárdenas Víctor Echecatl. Controversias del Orden Familiar 1 Acdo. Núm. Exp. 3085/2024.

Domínguez Álvarez Irma su Sucesión. Sucesorio Familiar 1 Acdo. Núm. Exp. 1755/2024.

Dorantes Rodríguez Consuelo su Sucesión. Sucesorio Familiar 1 Acdo. Núm. Exp. 1567/2023.

Escamilla Ramírez Luz Elena vs. Valencia Robledo Alfredo. Controversias del Orden Familiar 1 Acdo. Núm. Exp. 501/2022 Bis. 1 Tomo Dos.

Espejel Guzmán Lidia Ilyana vs. Arturo Mireles Hernández. Controversias del Orden Familiar 1 Acdo. Núm. Exp. 2203/2024.

Félix González Marco Antonio vs. Águila Sánchez Martha y Félix Águila Martha Itzel y Félix Águila Marco Antonio. Controversias del Orden Familiar 1 Acdo. Núm. Exp. 431/2024.

Fernández Chávez Rosa su Sucesión. Sucesorio Familiar 1 Acdo. en Otros. Núm. Exp. 1281/2023 Secc. Segunda.

Fiesco Espinoza Martha su Sucesión. Sucesorio Familiar Dada Nueva Cuenta. 1 Acdo. Núm. Exp. 1315/2024.

Franco Ortega Felícitas vs. Gerardo Jiménez Espinoza. Controversias del Orden Familiar 1 Acdo. Núm. Exp. 2215/2024.

Gabriela García Mijares Jiménez vs. Carlos Alberrto Flores Velázquez. Controversias del Orden Familiar 1 Acdo. Núm. Exp. 1409/2021.

García Félix Miguel. Exh. Familiar Expdllo. de Exhorto. 1 Acdo. en Exhorto. Núm. Exp. 1751/2024.

Garrido García Ismael Simón vs. Cynthia Paola Gaviño Campos. Controversias del Orden Familiar 1 Acdo. Núm. Exp. 131/2016.

Gómez Montes de Oca Amira vs. Estévez García de León José Luis Mauricio. Controversias del Orden Familiar 1 Acdo. Núm. Exp. 2165/2022 Bis. 1 Tomo Dos.

González Bravo Yolanda su Sucesión. Sucesorio Familiar 1 Acdo. Núm. Exp. 3169/2024.

Guerrero Leonor Diana vs. García Rodríguez José de Jesús. Controversias del Orden Familiar 1 Acdo. Núm. Exp. 343/2021.

Gutiérrez Rivera Érika vs. Jorge Serrano González. Alim. Comparec. 1 Acdo. Núm. Exp. 1213/2006.

Gutiérrez Sánchez Joana Esperanza vs. Olvera Castro Álvaro Jesús. Controversias del Orden Familiar Dada Nueva Cuenta. 1 Acdo. Núm. Exp. 1987/2024.

Ibáñez Fragoso Marcelo. Sucesorio Familiar 1 Acdo. Núm. Exp. 2293/2024.

Jiménez Abarca Cristina vs. Fuentes Sosa Gilberto. Controversias del Orden Familiar 1 Acdo. Núm. Exp. 2691/2024.

Juárez Cortés Abigail vs. Amaro García Daniel Alejandro. Controversias del Orden Familiar Rb. 1 Acdo. Núm. Exp. 249/2015 Bis. 1 Tomo Dos.

Julia Naranjo Karina vs. Duron Miranda José Ángel. Especial Familiar Dada Nueva Cuenta. 1 Acdo. en Incidente. Núm. Exp. 43/2023 Inc. para Regular Las Consecuencias Inherentes a la Disol. del Vínculo Matrimonial.

Laura García Rodríguez. Controversias del Orden Familiar Expedientillo. 1 Acdo. en Expedientillo_Expediente_No_Conocido. Núm. Exp. 835/2019.

León Pérez Alberto. Sucesorio Familiar 1 Acdo. en Otros. Núm. Exp. 197/2011 Bis. 4 Secc. Cuarta.

López Gómez María Ivonne Leticia vs. Sabchez Quirós Omar. Especial Familiar 2 Acdos. en Incidente. Núm. Exp. 2355/2024 Inc. de Regulación de Cuestiones Inherentes a la Disol. del Vinculo Matrimonial, Liq. Soc Cony.

López Gómez María Ivonne Leticia vs. Sánchez Quirós Omar Isaac. Especial Familiar 1 Acdo. Núm. Exp. 2355/2024.

Loyola Caballero María su Sucesión. Sucesorio Familiar 2 Acdos. Núm. Exp. 235/2024.

Luz Primitivo Aurora vs. Martínez Morales José. Controversias del Orden Familiar 1 Acdo. Núm. Exp. 437/2025.

López Fragoso María Karen vs. Humberto Efraín Pérez Cruz. Controversias del Orden Familiar 2 Acdos. Núm. Exp. 2049/2018 Bis. 1 Tomo Dos.

Maldonado Cárdenas Esmeralda Reyna vs. Martínez Amador Alfredo. Especial Familiar B. 1 Acdo. Núm. Exp. 203/2025.

Martínez Martínez Anthony Alberto vs. Escalante Ortiz Sarai. Especial Familiar 1 Acdo. Núm. Exp. 1191/2023.

Mendoza Hernández Óscar vs. Cano Vázquez Nayeli. Controversias del Orden Familiar Dada Nueva Cuenta. 1 Acdo. Núm. Exp. 359/2025.

Mendoza Meneses Armando su Sucesión. Sucesorio Familiar 1 Acdo. Núm. Exp. 775/2024.

Mendoza Pérez Diana Lisem vs. Ibáñez Chávez Rubén. Controversias del Orden Familiar 2 Acdos. Núm. Exp. 3013/2024.

Mondragón Cedillo María de Lourdes vs. López Prado Said. Controversias del Orden Familiar 1 Acdo. Núm. Exp. 2409/2024.

Mondragón Terrazas Myrna vs. Dagnino Ibarrola Luis Alfonso. Especial Familiar 1 Acdo. en Incidente. Núm. Exp. 2721/2024 Inc. de Reduc. de Pensión Alim.

Montiel Hernández Milburgo Héctor su Sucesión. Sucesorio Familiar 1 Acdo. Núm. Exp. 2983/2024.

Navarrete Ruíz Hortencia vs. Eugenio Flores González. Controversias del Orden Familiar Rb. 1 Acdo. en Otros. Núm. Exp. 2033/2017 Tomo II.

Orduña Carrillo Pablo vs. Valencia Quiroz Marisol. Especial Familiar 1 Acdo. Núm. Exp. 1371/2021.

Pérez González Sergio Gabriel vs. Araiza Méndez Verónica. Controversias del Orden Familiar 1 Acdo. Núm. Exp. 1149/2024.

Pérez Martínez María de Lourdes vs. Lecea García Miguel Ángel. Controversias del Orden Familiar 2 Acdos. Núm. Exp. 2685/2024 Tomo II.

Pérez Rangel Carmen Patricia y Carlos Alberto Solaegui Ortega. Especial Familiar 1 Acdo. en Incidente. Núm. Exp. 1787/2015 Inc. de Incremento de Pensión Alimenticia.

Pineda Higuera Anayin vs. González Domínguez Luis Alfredo. Especial Familiar 1 Acdo. Núm. Exp. 905/2022.

Ramírez Camba Margarito su Sucesión. Sucesorio Familiar 1 Acdo. en Expedientillo. Núm. Exp. 1307/2022.

Ramírez Meneses Esther su Sucesión. Sucesorio Familiar 1 Acdo. Núm. Exp. 1007/2023.

Rincón Sifuentes Beatriz vs. Armando Daniel Romero Eraña. Controversias del Orden Familiar 1 Acdo. en Otros. Núm. Exp. 1601/2018 Cuad. de Vía de Apremio.

Rodríguez Arteaga Irma vs. Jaime Feliciano Hernández. Ord. Civil Familiar 1 Acdo. en Incidente. Núm. Exp. 2089/2010 Inc. de Cancel. de Pensión Alimenticia.

Romero Ordóñez Elvira su Sucesión. Sucesorio Familiar 1 Acdo. en Otros. Núm. Exp. 1415/2023 Secc. Cuarta.

Sánchez Martín José. Sucesorio Familiar 1 Acdo. en Incidente. Núm. Exp. 245/1987 Inc. de Remoción de Albacea.

Sánchez Rodríguez Blanca Estela su Sucesión. Sucesorio Familiar 1 Acdo. Núm. Exp. 893/2022.

Sánchez Vázquez Tania vs. Casales Santillán Ricardo. Especial Familiar 1 Acdo. en Incidente. Núm. Exp. 1003/2023 Cuad. Incidental.

Santillán Islas Maricela su Sucesión. Sucesorio Familiar 1 Acdo. Núm. Exp. 2805/2024.

SOLO CONSULTA
SOLO CONSULTA
SOLO CONSULTA

Segoviano Miranda Héctor Eduardo vs. Marysol García Vargas. Especial Familiar 1 Acdo. en Incidente. Núm. Exp. 11/2020 Inc. para Regular Las Consecuencias Inherentes a la Disol. del Vinculo Matrimonial.

Silva Solís Rodolfo su Sucesión. Sucesorio Familiar 1 Acdo. en Amparo. Núm. Exp. 2909/2024 Amparo 151/2025- Ll.

Soto Bravo Cindy Teresa vs. Morales Urban Ángel Abraham. Controversias del Orden Familiar 2 Acdos. Núm. Exp. 2307/2024.

Soto Cervantes Marcos vs. Arreola Reyes Brenda Belén. Especial Familiar 1 Acdo. en Incidente. Núm. Exp. 363/2022 Tomo III Inc. para Regulas Las Consecuencias Inherentes a la Disol. del Vínculo Matrimonial.

Tejeda Gálvez María del Refugio vs. Cabanas Martínez Raúl. Juris. Voluntaria Familiar 1 Acdo. Núm. Exp. 501/2025.

Tejeda Gálvez María del Refugio y Raúl Cabañas Martínez. Juris. Voluntaria Familiar 1 Acdo. Núm. Exp. 501/2025.

Todd Flores Blanca Estela vs. Cabajal Bernal Alejandro. Controversias del Orden Familiar B. 1 Acdo. Núm. Exp. 589/2023.

Ugarte Elorriaga Imanol, su Sucesión. Sucesorio Familiar 1 Acdo. en Expedientillo. Núm. Exp. 681/2021.

Vázquez Hernández Eustorgio su Sucesión. Sucesorio Familiar 1 Acdo. Núm. Exp. 1835/2024.

Zagal Olivares Alejandro vs. Luviano Sánchez Tania. Especial Familiar 1 Acdo. en Incidente. Núm. Exp. 2145/2024 Inc. para Fijar Pensión Alimentic a Favor de A, Z. L.

Zagal Olivares Alejandro vs. Luviano Sánchez Tania. Especial Familiar 1 Acdo. en Incidente. Núm. Exp. 2145/2024 Inc. de Régimen de Visitas y Convivencias.

De Anda Andrade Rocío Araceli. Controversias del Orden Familiar 1 Acdo. en Incidente. Núm. Exp. 1335/2008 Inc. de Cancel. de Pensión Alimenticia.

Ángeles Terán Jéssica Mariel vs. Mario Gabriel Ramírez Mejía. Controversias del Orden Familiar 1 Acdo. Núm. Exp. 489/2020. AUDIENCIA

Basilio Amaya Rubí Montserrat vs. Juárez Reyes Edwin Eliuh. Aud. de Ley Pas Controversias del Orden Familiar 1 Aud. en Incidente. Núm. Exp. 537/2022 Cuad. Incidental Noviembre.

Chávez Medina Grisel Anahi vs. Ramos Zetina Orcar. Controversias del Orden Familiar 1 Audiencia. Núm. Exp. 1283/2021.

Dávila García Felipe su Sucesión. Aud. 790 del Cpc Sucesorio Familiar. 1 Audiencia. Núm. Exp. 2251/2023.

Del Ángel Zenteno Carlos Daniel vs. Juárez Arguello Elvia Teresa. Aud. Platica Controversias del Orden Familiar 1 Aud. en Incidente. Núm. Exp. 2675/2024 Inc. de Cambio de Guarda y Custodia por Incumplimiento de Régimen de Visitas y Convivencias.

SENTENCIAS INTERLOCUTORIAS

Arriaga Olivares Manuel su Sucesión. Sucesorio Familiar Sent. Interl. 1 Núm. Exp. 1497/2024

LA SECRETARIA DE ACUERDOS
LIC. THALIA MONSERRATT ROJAS ENRÍQUEZ

SECRETARÍA "B"
ACUERDOS DEL 14 DE MAYO DEL 2025

Acosta Hernández Ma. del Rosario vs. Cruz Carmona Eugenio. Controversias del Orden Familiar 1 Acdo. en Otros. Núm. Exp. 1702/2018 Tomo II.

Aguilar Munoz Andrea Yasmín vs. Acosta Calzado Luis Guillermo. Especial Familiar 1 Acdo. Núm. Exp. 2906/2024.

Alejo Mejía Rosario vs. Mario de Jesús Rodríguez Benítez. Especial Familiar 1 Acdo. en Expedientillo. Núm. Exp. 658/2021 Bis. 22 Expedientillo.

Alfaro Antonio y Jiménez Agustina vs. Alfaro Jiménez Jaquelíne. Controversias del Orden Familiar 1 Acdo. en Expedientillo. Núm. Exp. 128/2024.

Álvarez Hernández Marco Antonio su Sucesión. Exh. Familiar 1 Acdo. Núm. Exp. 1656/2024 Bis. 1 Secc. Segunda.

Arévalo Méndez Gladys Rocío vs. Guzmán Pérez Floricel. Especial Familiar 1 Acdo. Núm. Exp. 884/2024.

Arguello Ortega Erick vs. Espadin Campos Tannia Iris. Controversias del Orden Familiar 1 Acdo. Núm. Exp. 1330/2022 Tomo III.

Arroyo Martín del Campo Sofía vs. Guevara Bermúdez José Antonio. Ord. Civil Familiar 4 Acdos. Núm. Exp. 328/2024.

Bañales Elizalde Gustavo Adolfo vs. Romero Rivero Karina. Ord. Civil Familiar 4 Acdos. en Incidente. Núm. Exp. 1372/2018 Inc. de Ejecc. de Sent. en la Vía de Apremio.

Beatriz Díaz Reyes vs. César Franco Lima. Controversias del Orden Familiar 2 Acdos. Núm. Exp. 1774/2024.

Camargo Cruz Raúl. Sucesorio Familiar 1 Acdo. Núm. Exp. 1066/2024.

Camargo Cruz Raúl. Sucesorio Familiar 1 Acdo. Núm. Exp. 960/2024.

Carrida Valencia Lourdes Merybeth vs. García Guzmán Javier. Controversias del Orden Familiar 1 Acdo. Núm. Exp. 2338/2024.

Castillo Castillo Felipe Manuel su Sucesión. Sucesorio Familiar 1 Acdo. Núm. Exp. 876/2024.

Centeno Medina Martha vs. Pastrana Valeriano Rafael. Especial Familiar 2 Acdos. Núm. Exp. 1478/2023.

Córdoba Quezada Miriam Jazmín vs. Salazar Aguirre Héctor. Especial Familiar 1 Acdo. en Incidente. Núm. Exp. 2018/2022 Inc. para Regular Las Consecuencias Inherentes a la Disol. del Vínculo Matrimonial.

Cruz Morales Genaro su Sucesión. Sucesorio Familiar 1 Acdo. Núm. Exp. 1208/2022.

Días Jiménez Juana vs. Luis Hernández Antonio. Controversias del Orden Familiar 1 Acdo. Núm. Exp. 1542/2024.

Domínguez Espinosa de Los Monteros Carlos su Sucesión. Sucesorio Familiar 1 Acdo. Núm. Exp. 3206/2024.

Domínguez García María Elena. Juris. Voluntaria Familiar 1 Acdo. en Incidente. Núm. Exp. 3026/2024 Inc. de Licencia para Vender.

Eguia Mendoza Armando Miguel vs. Rodríguez Martínez Frida Sofía. Controversias del Orden Familiar 1 Acdo. Núm. Exp. 800/2023.

Espin Quirino Miriam vs. Espin Ordaz Bernardino Armando. Controversias del Orden Familiar Expedientillo. 1 Acdo. Núm. Exp. 2722/2024.

Estrella Ochoa Marcos vs. Martínez Leyva Karen Abigail. Controversias del Orden Familiar 1 Acdo. Núm. Exp. 224/2022.

Fernández Jiménez María Teresa vs. Arévalo Luna Pablo. Especial Familiar 2 Acdos. en Incidente. Núm. Exp. 2040/2019 Tomo III.

García Sánchez Irma vs. Camacho Hernández Fausto Salvador. Controversias del Orden Familiar 1 Acdo. Núm. Exp. 1990/2024.

García Pérez Anabel vs. Juan Manuel Piña Ramírez. Controversias del Orden Familiar 1 Acdo. Núm. Exp. 2078/2019.

Garduño Rodríguez Luis Carlos vs. Paredes Sandoval Silvia Maribel del Pilar. Controversias del Orden Familiar 1 Acdo. Núm. Exp. 294/2023 Tomo 4.

Gaspar de Alba Solís María Rebeca del Carmen su S. Sucesorio Familiar 1 Acdo. Núm. Exp. 2878/2024.

Geminiano Elois Juan Jorge su Sucesión. Sucesorio Familiar 1 Acdo. Núm. Exp. 924/2023.

Girón Castellanos Said su Sucesión. Sucesorio Familiar 1 Acdo. Núm. Exp. 1022/2023.

Gómez Martínez Jaime su Sucesión. Sucesorio Familiar 6 Acdos. Núm. Exp. 2916/2024.

Gutiérrez Morales José Francisco vs. Cid Reyes Rita. Especial Familiar 1 Acdo. en Otros. Núm. Exp. 2396/2024 Inc. de Régimen de Visitas.

Guzmán García Leopoldo su Sucesión. Sucesorio Familiar 1 Acdo. en Expedientillo. Núm. Exp. 246/2024.

Guzmán Torres Isabel vs. Carmona Tagle Óscar Adalberto. Controversias del Orden Familiar 1 Acdo. Núm. Exp. 1660/2023.

Hernández Alvarado Angélica vs. Moreno Leyva Juan Carlos. Controversias del Orden Familiar 1 Acdo. Núm. Exp. 1162/2022.

Hernández Meneses Martha su Sucesión. Sucesorio Familiar 1 Acdo. en Cuadernillo. Núm. Exp. 2406/2024 Cuarta Secc.

Hernández Morales Guillermo Alejandro vs. María Eugenia Domínguez Casas. Controversias del Orden Familiar 1 Acdo. Núm. Exp. 1126/2019.

Hernández Morales Tania Paloma vs. Manríquez Segura Ricardo. Controversias del Orden Familiar 1 Acdo. en Amparo. Núm. Exp. 1156/2023 de Amparo Número 745/2024.

Hernández Pérez Irene vs. Raúl Rodríguez Gómez. Controversias del Orden Familiar 1 Acdo. Núm. Exp. 1534/2014.

Hernández Rodríguez Angélica Berenice vs. Omar Jadir Pacheco Torres. Especial Familiar 1 Acdo. Núm. Exp. 1338/2018.

Ignacio Marcelino Genoveva vs. Pérez Leal Agustín. Controversias del Orden Familiar 1 Acdo. Núm. Exp. 1010/2022.

Juárez Mejía Gustavo vs. Galindo Salinas Elizbeth Sarai. Controversias del Orden Familiar 1 Acdo. en Incidente. Núm. Exp. 210/2018 Cuad. Incidental, Mayo 2025.

SOLO CONSULTA
SOLO CONSULTA
SOLO CONSULTA

Juárez Ramírez Kenia Anahi vs. Hernández Licóna Jesús Isaías. Controversias del Orden Familiar 2 Acdos. Núm. Exp. 1750/2024.

Larios Dávila Jesús Eduardo su Sucesión. Sucesorio Familiar 1 Acdo. Núm. Exp. 78/2023.

Ledesma Cruz Érika Aidé vs. Álvarez Franco César Leopoldo. Controversias del Orden Familiar 1 Acdo. Núm. Exp. 1168/2022.

Levario Galicia Antonio (su Sucesión). Sucesorio Familiar 1 Acdo. en Incidente. Núm. Exp. 3236/2024 Secc. Segunda.

López Hernández Francisco vs. Corchado Jiménez Concepción. Ord. Civil Familiar 1 Acdo. en Incidente. Núm. Exp. 1644/2022 Inc. para Regular Las Consecuencias Inherentes a la Disol. del Vínculo Matrimonial.

López Lozano Isabel vs. Toscano Zarco Juan Manuel. Especial Familiar 1 Acdo. Núm. Exp. 3008/2024.

López Lozano Isabel vs. Toscano Zarco Juan Manuel. Especial Familiar 1 Acdo. en Incidente. Núm. Exp. 3008/2024 Inc. de Reducc y Cance Pensión Alimenticia.

Luna García Nadia vs. Víctor Hugo García Osornio. Especial Familiar 1 Acdo. Núm. Exp. 894/2021.

Madrigal Jaimes María Fernanda vs. Uribe de Gante Hersell René. Controversias del Orden Familiar 1 Acdo. en Otros. Núm. Exp. 2038/2022 Tomo II.

Martín López María Alicia vs. Fernando Pastran Moreno. Div. Incausado 1 Acdo. Núm. Exp. 954/2012.

Martínez Gómez María Eugenia vs. Abarca Ríos Alberto. Especial Familiar 1 Acdo. en Expedientillo. Núm. Exp. 770/2024.

Martínez López José Francisco su Sucesión. Sucesorio Familiar 1 Acdo. en Otros. Núm. Exp. 1922/2021 Secc. Segunda.

Martínez Patiño María Yolanda vs. Israel Flores Becerril. Especial Familiar 2 Acdos. en Incidente. Núm. Exp. 1534/2012 Inc. de Cancel. de Pensión Alimenticia, Abril 2025.

Martínez Vázquez Karina vs. Luis Aarón Chávez Moreno. Controversias del Orden Familiar 1 Acdo. Núm. Exp. 1752/2013.

Medina Marcelo Lourdes Margarita vs. González Ramírez Eustacio. Controversias del Orden Familiar 1 Acdo. en Incidente. Núm. Exp. 504/2020 Inc. de Modificación de Convenio.

Melchor Rosas Yazmín vs. Felipe Salas Medrano. Especial Familiar 1 Acdo. Núm. Exp. 1998/2017.

Miranda Pérez Javier. Sucesorio Familiar 1 Acdo. en Incidente. Núm. Exp. 22/2020 Inc. de Remoción de Albacea.

Montero Ruíz Giovanni vs. Paulina Morales Ruíz. Especial Familiar 2 Acdos. en Incidente. Núm. Exp. 164/2020 Inc. de Modificación de Convenio.

Moralea Alvarado Francisco su Sucesión vs. Morales Alvarado Francisco. Sucesorio Familiar 1 Acdo. en Otros. Núm. Exp. 486/2025 Secc. Segunda.

Morales Granados Rodolfo. Sucesorio Familiar 1 Acdo. Núm. Exp. 1928/2015.

Morales Vargas Diego Armando vs. Rubio Chávez Elizabeth. Especial Familiar Expedientillo. 1 Acdo. Núm. Exp. 46/2025.

Moreno Leyva Juan Carlos vs. Hernández Alvarado Angélica. Controversias del Orden Familiar 1 Acdo. Núm. Exp. 522/2025.

Muñoz Reyes Olga vs. Juan Valdez Frías. Especial Familiar 1 Acdo. Núm. Exp. 2266/2019.

Nava Zumaya Izia Areli vs. Juan Carlos Castro Sánchez. Controversias del Orden Familiar 1 Acdo. Núm. Exp. 26/2009 Bis. 1.

Norma Nayeli Saldaña Sosa vs. Edgar Jesús Rivera Carta. Controversias del Orden Familiar 1 Acdo. en Expedientillo. Núm. Exp. 1964/2024.

Oble Vargas Laura Marlene vs. Medina Figueroa Luis Daniel. Controversias del Orden Familiar 1 Acdo. Núm. Exp. 3160/2024.

Ochoa Orantes María Esther Mercedes vs. Oranca Muñoz Carlos. Especial Familiar 1 Acdo. Núm. Exp. 8/2000.

Olguín Martínez Marcos vs. Trejo Maldonado Alejandra Arani. Ord. Civil Familiar 1 Acdo. en Expedientillo. Núm. Exp. 1292/2022 Bis. 22.

Olvera Chama Gisela Amneris vs. Cotero Chacón Octavio Benito. Controversias del Orden Familiar 1 Acdo. Núm. Exp. 1708/2022.

Ordóñez Martínez Manuela su Suc. Sucesorio Familiar 1 Acdo. Núm. Exp. 182/2025.

Ortiz Torres Cándida. Juris. Voluntaria Familiar 1 Acdo. Núm. Exp. 1388/2024.

Pacheco Zacatenco Raquel vs. Anastacio Ramírez Corona. Controversias del Orden Familiar 1 Acdo. Núm. Exp. 1294/2018.

Padilla García Ana Gabriela vs. Enríquez Padilla Erick Noé. Especial Familiar 2 Acdos. en Expedientillo. Núm. Exp. 1222/2023.

Paulina Morales García. Sucesorio Familiar 1 Acdo. en Expedientillo_Expediente_No_Conocido. Núm. Exp. 1034/2007.

Pedraza Balderas María Elena vs. Genaro Becerra Valles. Especial Familiar 1 Acdo. Núm. Exp. 2218/2019.

Peña Aquino Patricia vs. Jaime Raúl Gómez Ramírez. Controversias del Orden Familiar Expedientillo. 1 Acdo. Núm. Exp. 436/2016.

Plata Muñoz Marcela su Sucesión vs. No Hay. Sucesorio Familiar 1 Acdo. Núm. Exp. 152/2018 Bis. 1 Secc. Segunda.

Prado Velázquez Carmen su Sucesión. Sucesorio Familiar 1 Acdo. Núm. Exp. 494/2025.

Quijano Escorcia Edgar vs. Lujan Darío Rosalba Griselda. Controversias del Orden Familiar 2 Acdos. Núm. Exp. 2860/2024.

Ramírez Román Georgina Jeanette vs. Islas Rubalcaba Óscar Daniel. Especial Familiar 2 Acdos. Núm. Exp. 940/2024.

Ramírez Rosas Felipe su Sucesión. Sucesorio Familiar 1 Acdo. en Otros. Núm. Exp. 600/2015 Secc. Cuarta.

Rangel Mejía Karen Liliana vs. Daniel Paz Cruz. Controversias del Orden Familiar Expedientillo. 1 Acdo. Núm. Exp. 2258/2024.

Reynoso Esquivel Rosa su Sucesión. Sucesorio Familiar 4 Acdos. Núm. Exp. 1276/2024.

Rincón Maqueda Estela su Sucesión. Sucesorio Familiar 2 Acdos. Núm. Exp. 1376/2021.

Ríos Cruz Alina Jocelyn vs. Telles Espíndola Fabián. Controversias del Orden Familiar 1 Acdo. Núm. Exp. 1180/2024.

Rivas Enríquez María Concepción su Sucesión. Sucesorio Familiar 1 Acdo. Núm. Exp. 1788/2024.

Robles Gama Alfonso Froylan su Sucesión. Sucesorio Familiar 1 Acdo. en Expedientillo. Núm. Exp. 1068/2024.

Rodríguez Lorenzana Ana Bertha y Argueta Alanís Eduardo su Sucesión vs. García Ortiz Socorro su Sucesión y Prieto Carmona Antonio. Ord. Civil Familiar 1 Acdo. Núm. Exp. 396/2025.

Rodríguez Pérez María Guadalupe su Sucesión. Sucesorio Familiar Dada Nueva Cuenta. 1 Acdo. en Cuadernillo. Núm. Exp. 2372/2024 Secc. Cuarta.

Rosales Sánchez Brenda Guadalupe vs. Juan Rivera Isidro. Controversias del Orden Familiar 1 Acdo. Núm. Exp. 1152/2017.

Rosas Ponce Lucila su Sucesión. Sucesorio Familiar 1 Acdo. en Incidente. Núm. Exp. 2216/2024 Secc. Cuarta de Partición y Adjudición.

Salinas Chávez Jannette vs. Roberto Francisco Morales Hernández. Controversias del Orden Familiar 2 Acdos. en Incidente. Núm. Exp. 684/2016 Inc. de Incumplimiento de Convn. Tomo II.

Sánchez Estrada Viridiana vs. Cruz Corona José Óscar. Controversias del Orden Familiar 1 Acdo. Núm. Exp. 3054/2024.

Sandoval de la Torre Carlos su Sucesión. Sucesorio Familiar 1 Acdo. Núm. Exp. 110/2025 Secc. Tercera, Tomo 2.

Soria Calderón Diego vs. Gutiérrez Cruz Karen Vanessa. Controversias del Orden Familiar 1 Acdo. Núm. Exp. 468/2024.

Soto Ortega Melina vs. Herrera Basilio Javier Adolfo. Controversias del Orden Familiar 1 Acdo. Núm. Exp. 2814/2024.

Soto Segura Pulciano. Sucesorio Familiar 2 Acdos. Núm. Exp. 1032/2002.

Tapia Díaz Vanessa vs. Valencia Valderrama José Alberto. Controversias del Orden Familiar 1 Acdo. en Incidente. Núm. Exp. 2016/2023 Inc. de Reduc. de Pensión Alimenticia.

Tellitud Corona José. Sucesorio Familiar 1 Acdo. Núm. Exp. 1366/2015.

Tovar Sáenz Edson Iván vs. Rubio Espinoza Ana Bertha. Controversias del Orden Familiar 1 Acdo. Núm. Exp. 1626/2024.

Urban Nacar Fabiola vs. Ernesto Brito Villa. Controversias del Orden Familiar 1 Acdo. Núm. Exp. 1642/2017 Tomo II.

Urban Núñez Juana Aidee vs. Edgar Sánchez Sarabia. Controversias del Orden Familiar 1 Acdo. Núm. Exp. 732/2013.

Valenzuela Salas Consuelo su Sucesión. Sucesorio Familiar 1 Acdo. Núm. Exp. 2050/2024.

Vargas Caamaño Rogelio. Sucesorio Familiar 2 Acdos. Núm. Exp. 906/2024.

Vázquez Gómez Martín su Sucesión. Sucesorio Familiar 1 Acdo. Núm. Exp. 1352/2017.

Vicarte Ramírez Luis. Sucesorio Familiar 1 Acdo. Núm. Exp. 1184/2009 Bis. 2 Tomo II.

Vital García Areli Paola vs. Marco Antonio Espinosa Flores. Especial Familiar 1 Acdo. Núm. Exp. 1778/2018.

Vázquez Licea Carlos Javier vs. Daniela Thomas Carrillo. Especial Familiar 1 Acdo. en Incidente. Núm. Exp. 1744/2018 Bis. 2 Inc. de Compensación Tomo II.

SOLO CONSULTA
SOLO CONSULTA
SOLO CONSULTA

De Anda Elizondo Viridiana Guadalupe vs. Ávila García Óscar Edwin. Ord. Civil Familiar 1 Acdo. en Otros. Núm. Exp. 30/2021 Vía de Apremio.

AUDIENCIA

Arriaga Sánchez Ana Magaly vs. López León Ángel Arturo. Controversias del Orden Familiar 1 Audiencia. Núm. Exp. 408/2024.

Buenrostro Alascagua Diana Karina vs. Moreno Torres Gerardo. Platica Con Menor Controversias del Orden Familiar 1 Audiencia. Núm. Exp. 676/2024.

Gutiérrez Mandujano Jorge Luis su Sucesión. Sucesorio Familiar. 1 Audiencia. Núm. Exp. 1400/2024.

Villicaña Hernández Valeria Lucero vs. Trujillo Aguilar Horacio. Aud. Controversias del Orden Familiar 1 Audiencia. Núm. Exp. 76/2024.

LA SECRETARIA AUXILIAR POR MINISTERIO DE LEY
LIC. ELSY ELIDETH CISNEROS ORTIZ

TRIGÉSIMO DE LO FAMILIAR

SECRETARÍA "A"
ACUERDOS DEL 14 DE MAYO DEL 2025

Aguilar Lázaro Rubén su Suc. vs. Sucesorio Familiar Denunciante Autoriza. 1 Acdo. Núm. Exp. 2227/2013.

Aguilar Mendoza Albina. Sucesorio Familiar Albacea Proporciona Don y Tel para Desempeño de Cargo. 1 Acdo. Núm. Exp. 1369/2018.

Báez Cano María Sara su Sucesión. Sucesorio Familiar Se Realiza Precisión de Auto Lrr. 1 Acdo. en Incidente. Núm. Exp. 371/2023 Inc. de Remoción Albacea.

Cabello García Alberto su Sucesión. Sucesorio Familiar #Dada Nueva Cuenta. 1 Acdo. Núm. Exp. 1431/2024.

Calderón Montiel José Alberto vs. Flores Díaz Lourdes Paulina. Controversias del Orden Familiar Se Realizan Manifestaciones Lrr. 1 Acdo. Núm. Exp. 863/2023.

Camacho Alpízar Margarito su Sucesión. Sucesorio Familiar Denunciante Revoca. 1 Acdo. Núm. Exp. 4009/2024.

Camarillo Amaro Alejandro su Sucesión. Sucesorio Familiar Promovente Autoriza. 1 Acdo. Núm. Exp. 1949/2022.

Carrillo Torres Roberto. Inf. Test. Llegada del Archivo Judicial. 1 Acdo. Núm. Exp. 1767/2007.

Castañeda Villalobos Shaely Abigail vs. López González Cristian. Controversias del Orden Familiar Solicita Acceso Asicor Lrr. 6 Acdos. Núm. Exp. 1749/2024.

Cervantes Romero Areli vs. Amaro Martínez Gonzalo Ismael. Controversias del Orden Familiar Dem. Desahoga Requerimiento Lrr. 1 Acdo. Núm. Exp. 2077/2024.

Chávez Pena Elsa Silvia vs. Luna Coronel Fermín Florentino. Controversias del Orden Familiar Dem. Se Notifica de la Llegada de Los Autos. 1 Acdo. Núm. Exp. 215/2025.

Copto Solís Laura Olivia vs. Barajas Rodríguez Pedro. Controversias del Orden Familiar Joven y Señor Solicitan Cancelación. 2 Acdos. en Incidente. Núm. Exp. 643/2009 Inc. de Cancel. de Pensión Alimenticia.

Covarrubias Milguel Azucena vs. Ricardo Ruíz Aguilar. Controversias del Orden Familiar Se Promueve Inc. Lrr. 1 Acdo. Núm. Exp. 557/2020.

Díaz Rojas Sandra vs. Jesús Anastasio Arias Rivera. Controversias del Orden Familiar Solicitan Cedula de Notif. Lrr. 1 Acdo. Núm. Exp. 4753/2024.

Díaz Rojas Sandra vs. Jesús Anastasio Arias Rivera. Controversias del Orden Familiar Aud. Incidental Se Cita a Sentencia. 1 Acdo. en Incidente. Núm. Exp. 4753/2024 Inc. de Cancel. de Pensión Alimenticia de Jesús David A. D.

Fernández Rodríguez Rodrigo. Juris. Voluntaria Familiar Promoventes Autoriza. 1 Acdo. Núm. Exp. 589/2022.

Flores Grozo Josefina. Sucesorio Familiar Antonio García Flores Se Notifica de la 2da Sección. 1 Acdo. Núm. Exp. 315/2005 Segunda Sección.

Flores Jiménez José Ramón vs. Gómez Monroy Brenda. Controversias del Orden Familiar Contestan Reconvención Lrr. 1 Acdo. Núm. Exp. 1153/2024.

Fuentes Flores Héctor vs. García Jiménez Dulce Carolina. Controversias del Orden Familiar Elabora de Ced. 1 Acdo. Núm. Exp. 1439/2023.

Gallardo Macías Beatriz. Ord. Civil Familiar Federal Remite Voto Particular, Acusar de Recibo. 1 Acdo. en Amparo. Núm. Exp. 335/2020 Amparo Dc. 301/2024.

García Ruíz Amalia. Sucesorio Familiar Notario Autoriza para Recoger Autos. 1 Acdo. Núm. Exp. 467/1998.

Gómez López J Refugio su Sucesión. Sucesorio Familiar Llegada del Archivo Judicial. 1 Acdo. Núm. Exp. 59/2018.

González Ayala Margarita su Sucesión. Sucesorio Familiar Se Solicita que Se Apruebe Secc II. 1 Acdo. Núm. Exp. 23/2023 Secc. Segunda.

González Rodela Tomás vs. Guemez Morales Claudia Marcela. Especial Familiar Informe Cnbv Lrr. 3 Acdos. Núm. Exp. 383/2017.

González Rodela Tomás. Especial Familiar Solicitan Se Dicte Resolución Lrr. 1 Acdo. en Incidente. Núm. Exp. 383/2017 Inc. de Relación de Los Consecuencias del Divorcio.

Guzmán Ponce de León Alfonso Jorge su Suc. Sucesorio Familiar Se Apersona Al Jucio y Realizan Autorizaciones. 2 Acdos. Núm. Exp. 593/2021.

Hernández Sánchez María del Rosario vs. Luis Enrique Ochoa Romero. Controversias del Orden Familiar Acreedores Ratifican Escrito de Cancelación. 1 Acdo. Núm. Exp. 127/2025.

Hernández Vázquez Héctor su Sucesión. Sucesorio Familiar Llegada del Archivo Judicial. 1 Acdo. Núm. Exp. 295/2025.

Jiménez Flores Judith Geovana vs. Raúl Angulo Garfias. Controversias del Orden Familiar Sr Solicita Se Deje Sin Efectos Pensión. 1 Acdo. Núm. Exp. 1171/2020.

Jiménez López Selene Cindy vs. Lozano Rodríguez Miguel. Controversias del Orden Familiar Señala Nuevo Dom. del Menor. 1 Acdo. en Incidente. Núm. Exp. 2095/2015 Inc. de Perdida de la Patria Potestad.

Juárez Neri María Guadalupe vs. Lázaro Martínez Grifaldo. Especial Familiar Actora Solicita Busqueda de Expediente. 1 Acdo. Núm. Exp. 903/2014.

López Saldívar Martín vs. López Ramírez Tania Verónica y López Ramírez Rebeca Mariana y López Ramírez Claudia Nallely. Controversias del Orden Familiar Dada Nueva Cuenta. 1 Acdo. Núm. Exp. 1263/2024.

Lozada Augusto Reynoso vs. Barrientos Sánchez Angélica. Especial Familiar Señor Autoriza Profesionista. 1 Acdo. en Incidente. Núm. Exp. 1245/2013 de Cancel. de Pensión Alimenticia.

Manjarrez Fernández Bertha Oyuki vs. Florido Ruíz Juan Javier. Especial Familiar Autorizaciones. 1 Acdo. Núm. Exp. 1953/2015.

Martínez Domínguez María Fernanda vs. Ramírez Linares Juan Pablo. Controversias del Orden Familiar Contestación de Demanda. 1 Acdo. Núm. Exp. 1319/2024.

Martínez Palacios Julia su Sucesión. Sucesorio Familiar Se Solicita Aud. 790 Cpc. 1 Acdo. Núm. Exp. 1223/2024.

Mayo Rodríguez Lucero vs. Solís Salas Mauricio. Controversias del Orden Familiar Comparecencia Emplaz. del Señor. 1 Acdo. Núm. Exp. 1407/2024.

Mira Fuentes Saldívar Edith Margarita vs. Cuenca Soria David. Controversias del Orden Familiar Se Ofrece Prueb. Superveniente. 1 Acdo. Núm. Exp. 1173/2024.

Mora Santos Santos. Sucesorio Familiar Dada Nueva Cuenta Se Precisa Nombre de Promovente de Incidente. 1 Acdo. en Incidente. Núm. Exp. 209/2017 Inc. de Oposición de Rendición de Ctas. del Albacea.

Nava Torres Porfiria. Sucesorio Familiar Autorizaciones. 1 Acdo. Núm. Exp. 953/2015.

Neria Cedillo María del Pilar su Sucesión. Sucesorio Familiar Glosar Expedientillo. 1 Acdo. Núm. Exp. 1031/2023.

Ojeda Rojas Alma Rosa vs. Juana Manuel Escamilla Villafaña. Alim. Comparec. Alex Uriel Escamilla Ojeda Ratifica Cencelación. 1 Acdo. Núm. Exp. 1317/2010.

Parra Reyes Raymundo. Sucesorio Familiar Beatriz Jasmíne Autoriza. 1 Acdo. Núm. Exp. 775/1999.

Puga Martínez María de Lourdes vs. González García Juan Antonio. Alim. Llegada del Archivo Judicial. 1 Acdo. Núm. Exp. 1427/2004.

Reyes García Rocío vs. Víctor Manuel Cabañas García. Controversias del Orden Familiar Llegada del Archivo Judicial. 1 Acdo. Núm. Exp. 189/2013.

Robles Gómez Adriana vs. Castro Ruíz Luis. Controversias del Orden Familiar Aud. Incidental. 1 Acdo. en Incidente. Núm. Exp. 129/2006 Inc. de Cancel. de Pensión Alimenticia.

Rodríguez Lara Manuela. Sucesorio Familiar Tramite. 3 Acdos. Núm. Exp. 3429/2024.

Rodríguez Martínez Anahi. Controversias del Orden Familiar Se Desecha. 1 Acdo. Núm. Exp. 363/2025.

Romero Azcanio Iris vs. Bruce Zaga Hugh. Ord. Civil Familiar # Entrega de Billete. 1 Acdo. Núm. Exp. 205/2025.

SOLO CONSULTA
SOLO CONSULTA
SOLO CONSULTA

Romero Yáñez Patricia vs. Elizalde Pérez Manuel Iván. Controversias del Orden Familiar # Entrega de Billete. 1 Acdo. Núm. Exp. 4837/2024.

Sánchez Rivera Zaida Jenny vs. Rubén García Camacho. Controversias del Orden Familiar Sra Se Notifica de Llegada Autoriza. 1 Acdo. Núm. Exp. 2285/2014.

Santos Mora Santos. Sucesorio Familiar Señora Solicita Copias. 1 Acdo. Núm. Exp. 209/2017.

Soria Castellanos Anaid vs. Rodríguez Morgado César Adair. Controversias del Orden Familiar Informa Estado de Salud de Testigo Lrr. 3 Acdos. Núm. Exp. 179/2023.

Toussaint Villaseñor Rena Alberto vs. Guerrero Uriegas Mayda María de Guadalupe. Especial Familiar Revoca Autorizaciones. 3 Acdos. Núm. Exp. 2071/2023.

Valdez García Juana vs. Lama Poblano Salvador. Especial Familiar Promueven Inc. Lrr. 1 Acdo. Núm. Exp. 1747/2023.

Velasco Rivera José Alejandro su Sucesión. Sucesorio Familiar Se Solicita Se Dicte Adh. 1 Acdo. Núm. Exp. 1287/2024.

Velazco Gómez Maribel vs. José Alfonso Olvera Martínez. Controversias del Orden Familiar Hija Ratifica Cancel. de Pensión. 1 Acdo. Núm. Exp. 1995/2017.

Zagal Reyes Carlos Porfirio. Sucesorio Familiar Se Solicita Se Cite a Setencia. 1 Acdo. Núm. Exp. 1199/2012.

NO PUBLICADOS

Barbosa Villagrán Natalia su Sucesión. Sucesorio Familiar Fecha de Aud. 1 Acdo. Núm. Exp. 1917/2024.

AUDIENCIA

Díaz Rojas Sandra vs. Jesús Anastasio Arias Rivera. Aud. Incidental Se Cita a Sent. Controversias del Orden Familiar 1 Aud. en Incidente. Núm. Exp. 4753/2024 Inc. de Cesación de Pensión Alimenticia de Nadia Gabriela A. D.

SENTENCIAS DEFINITIVAS DEL 14 DE MAYO DEL 2025

Jiménez Gasca Nataly Guadalupe vs. Hugo Hernández Pérez. Controversias del Orden Familiar Sent. Def. 1 Núm. Exp. 2341/2015

EL SECRETARIO DE ACUERDOS POR M.L.
LIC. LUIS LEOPOLDO ALAN ROJAS RODRIGUEZ

SECRETARÍA "B"
ACUERDOS DEL 14 DE MAYO DEL 2025

Alcaraz Pardo Laura Leticia vs. Ceja Aguilar Edgar Rodolfo. Controversias del Orden Familiar #. 4 Acdos. Núm. Exp. 1890/2024.

Álvarez León Mayte Guadalupe vs. Hernández Álvarez Víctor Daniel y Belmudez Bárcenas Dannia Mishelle. Controversias del Orden Familiar Ced. Sin Diligenciar. 3 Acdos. Núm. Exp. 1732/2024.

Álvarez Sánchez Fernando vs. Carolin Alejandra Méndez Arias. Especial Familiar Devolución de Autos del Archivo Judicial. 1 Acdo. Núm. Exp. 684/2018.

Azcárraga Vázquez Brenda vs. Cruztitla Díaz Alam Balam. Controversias del Orden Familiar Cedula Sin Dilgenciar. 1 Acdo. en Cuadernillo. Núm. Exp. 2368/2024 Vía de Apremio.

Caballero Marquina Israel vs. Villegas Pérez Laura Yuliana. Controversias del Orden Familiar #. 1 Acdo. Núm. Exp. 1680/2024.

Camacho Cruz Ana Cecilia vs. Villgomez Ballesteros Javier. Controversias del Orden Familiar Contestación y Reconvención Guarda y Custodia, Alimentos y Régimen de Visitas y Convivencias. (Ane). 6 Acdos. Núm. Exp. 2044/2024.

Cano Martínez Ángel su Sucesión. Sucesorio Familiar Aud. del 801. 1 Acdo. Núm. Exp. 1072/2024.

Chapa Suárez Mercedes vs. Javier Cortés Kuhne. Controversias del Orden Familiar #. 3 Acdos. en Incidente. Núm. Exp. 3338/2024 Inc. de Liq. de Pensiones Vencidas y No Pagadas.

Chapa Suárez Mercedes vs. Javier Cortés Kuhne. Controversias del Orden Familiar #. 1 Acdo. en Incidente. Núm. Exp. 3338/2024 Inc. de Nul. de Actuaciones.

Chaverria Carreño María Guadalupe vs. Miguel Eduardo López Cruz. Controversias del Orden Familiar Dada de Alta en Sicor. 1 Acdo. Núm. Exp. 40/2021.

Conde Arriaga Claudia vs. Rodríguez Mejía Gustavo Adolfo. Controversias del Orden Familiar #. 1 Acdo. Núm. Exp. 2060/2024.

Contreras Paulin Mariana vs. Villagrán Valladares Miguel Alejandro. Especial Familiar Actora Autoriza Mandatario, Personas en Séptimo Párrafo del 112, Dom. y Correo Electrónico y Revoca. 4 Acdos. Núm. Exp. 3100/2024.

Córdova Sánchez Héctor Armando vs. Espinosa Luna Santa Esmeralda. Controversias del Orden Familiar #. 9 Acdos. Núm. Exp. 406/2023.

Coria Cancino José Eleazar. Sucesorio Familiar Autr. Parrafo IV del Art 112 C. P. C. 4 Acdos. Núm. Exp. 1892/2016.

Coria Cancino José Eleazar. Sucesorio Familiar Solicita Resgurado de Autos en la Secretaria y Solicita Regularización de Procedimiento. 5 Acdos. en Otros. Núm. Exp. 1892/2016 Secc. Ii.

Cornejo Lara María Lorena vs. López Chávez Hugo. Controversias del Orden Familiar Dada de Alta en Sicor. 1 Acdo. Núm. Exp. 2308/2024 Tomo Ii.

Cruz Montiel Nancy Elizabeth vs. Luis Eusebio García Cedeño. Controversias del Orden Familiar Cedula Diligenciada. 1 Acdo. Núm. Exp. 422/2016.

Cruz Ramírez Raquel. Sucesorio Familiar #. 2 Acdos. Núm. Exp. 2352/2015 Secc. Iii.

Daza Gutiérrez Gustavo y Maril Ortiz Aída vs. Aida Marfil Ortiz. Controversias del Orden Familiar Autr. para Recibir Oficio. 1 Acdo. Núm. Exp. 2018/2016 Inc. de Cancel. de Pensión Alimenticia Ii.

Domínguez Zavalza Cynthia vs. Vicente Alfonso Huerta Pérez. Controversias del Orden Familiar Aud. Apertura de Terapias. 1 Acdo. en Incidente. Núm. Exp. 4696/2024 Inc. de Incumplimiento de Régimen de Visitas y Convivencias.

Feria Amaya Gerardo Alfredo. Sucesorio Familiar # Entrega de Billete. 1 Acdo. Núm. Exp. 178/2025.

Flores Rivera Mistica Itandehui vs. Rubio Tovar César Alan. Controversias del Orden Familiar 1 Acdo. Núm. Exp. 5028/2024.

Gallardo Macías Beatriz También Conocida como Gallardo Macías María de la Luz Beatriz vs. Rafael Ignacio Aguilar Talamantes su Suc. Ord. Civil Familiar Sala Remite Autos Originales y Documentos. 1 Acdo. Núm. Exp. 335/2020.

Garcés González Felisa vs. Ramírez Puebla Elías y Ramírez Garcés Clementina y Ramírez Garcés Armando. Controversias del Orden Familiar Primera Sala Confirma Resolución 13- 08- 2024 (Confirmó Auto 05- 05- 2023). 1 Acdo. Núm. Exp. 4200/2024 Tomo Ii.

García Villarreal Teresita Bella Flor del Carmen su Sucesión. Sucesorio Familiar la Señora Alejandra García González Se Apersona Al Presente Juicio. 2 Acdos. Núm. Exp. 708/2021.

Godínez Camilo Rosa María vs. Garnica Baron Martín. Controversias del Orden Familiar Mandatario por el Cuarto y Séptimo Párrafo Autoriza Dom. y Revoca Anteriores. 1 Acdo. en Incidente. Núm. Exp. 1202/2006 Inc. de Cancel. de Pensión Alimenticia.

González Martínez Lorenzo. Sucesorio Familiar Federal Informa que Concede Susp. Definitiva. 2 Acdos. en Amparo. Núm. Exp. 2510/2024 Amparo 436/2025.

Hernández Tejeda Raquel. Sucesorio Familiar Nombra Notario. 1 Acdo. Núm. Exp. 962/2017.

Jaramillo Ornelas América Alicia vs. Gilberto Lara Rojas. Especial Familiar #. 1 Acdo. en Incidente. Núm. Exp. 2190/2024 Inc. de Cancel. de Pensión Alimenticia.

Jiménez Chobillon Marcos Alejandro vs. Martínez Hernández Alexandra. Especial Familiar #Desecha. 1 Acdo. en Incidente. Núm. Exp. 402/2024 Inc. de Cuestiones Inherente Al Matrimonio.

Jiménez Chobillon Marcos Alejandro vs. Martínez Hernández Alexandra. Especial Familiar #Desechamiento. 1 Acdo. en Incidente. Núm. Exp. 402/2024 Inc. de Pensión Alimenticia Definitiva.

Juárez Martínez Raúl su Sucesión. Sucesorio Familiar 1 Acdo. Núm. Exp. 460/2022.

Maldonado Castro Alejandro Virgilio su Sucesión. Sucesorio Familiar Requerimiento de Sala (Ane). 2 Acdos. Núm. Exp. 652/2021.

Martínez Bourguet Ekaterine vs. José Francisco Torres Cisneros. Especial Familiar la Acora Solicits Se Requier a José María Torres Martínez, Proporcione Cuenta para el Depósito de Los Alimentos. 1 Acdo. Núm. Exp. 662/2019.

Maya Hernández Gustavo vs. Olvera Rangel María de Los Ángeles. Especial Familiar Señor Reitera Pet. de Oficio. 3 Acdos. en Otros. Núm. Exp. 4728/2024 Tomo Vii.

Mora Alva Nayeli vs. Hernández Hernández Isaac. Controversias del Orden Familiar #. 2 Acdos. Núm. Exp. 1876/2022.

Muñiz Suzawa Martha vs. Jorge Alberto Lumbreras Ruíz. Controversias del Orden Familiar #. 4 Acdos. Núm. Exp. 70/2020 Vía de Apremio Ii.

Ochoa Espíndola Claudia Enriqueta vs. Adrián Espinosa Argueta. Cont. Ord. Fam. Billetes de Depósito. 1 Acdo. Núm. Exp. 1092/2010.

Olvera Galindo Lucía su Sucesión. Sucesorio Familiar Informe de Secre de Finanzas. 2 Acdos. Núm. Exp. 928/2023.

SOLO CONSULTA
SOLO CONSULTA
SOLO CONSULTA

Olvera Medina Grecia Patricia vs. López Zepeda Víctor Alfredo. Controversias del Orden Familiar #. 1 Acdo. Núm. Exp. 2052/2024.
Padilla Jimenes Yéssica Selene vs. Valdez del Valle Moisés. Controversias del Orden Familiar Sra. y Sr. Se Dan por Notificados de Llegada y Radicación de Autos y Solicitan Oficios. 1 Acdo. Núm. Exp. 186/2025.
Pérez Franco Selene vs. Daniel González González. Controversias del Orden Familiar #. 1 Acdo. Núm. Exp. 782/2013.
Pérez Rangel Amparo su Sucesión. Sucesorio Familiar Denunciantes Emiten Voto para Designar Albacea. 1 Acdo. Núm. Exp. 320/2024.
Pérez Téllez Alfonso Andrés su Sucesión. Sucesorio Familiar M. P Desahoga Prevención Declaratoria de Herederos (Ane). 1 Acdo. Núm. Exp. 1622/2024.
Ramírez Hernández Luis su Suc. Sucesorio Familiar Requerimiento de Sala (Ane). 1 Acdo. Núm. Exp. 4778/2024.
Rangel Rodríguez Azael Abraham vs. Gómez Fuentes Ana Victoria. Controversias del Orden Familiar Mandatario Solicita Ced. para Emplazar. 1 Acdo. Núm. Exp. 694/2024.
Robles Pérez María Soledad vs. Gilberto Pérez Vázquez. Especial Familiar Elaborar Cedula. 1 Acdo. Núm. Exp. 1348/2013.
Rocha Siordia Juan José vs. María Guadalupe Medina Mireles. Especial Familiar Cedula Diligenciada. 1 Acdo. Núm. Exp. 582/2020.
Simg Hou Andrés. Sucesorio Familiar Sala Confirma Sent. (Ane). 1 Acdo. Núm. Exp. 882/2018.
Solís Velázquez Félix vs. Muñiz Aldaco Dolores. Especial Familiar #. 1 Acdo. Núm. Exp. 954/2024.
Soto Villa Meztly Stephanie vs. Martínez Hernández Alfredo. Especial Familiar mal Publ. del Catorce de Mayo. 1 Acdo. en Incidente. Núm. Exp. 4354/2024 Inc. de Pensión Alimenticia.
Téllez Aparicio Fulgencio. Test. Oficio Segunda Sala Realiza Requerimiento. 2 Acdos. Núm. Exp. 952/2003.
Valdivia Quezada Gisela Inés vs. Salvador Navarrete Jiménez. Controversias del Orden Familiar Juzgado 9° Familiar de Tlalnepantla Devuelve Exhorto. 3 Acdos. Núm. Exp. 856/2020.

AUDIENCIA

Álvarez León Mayte Guadalupe vs. Hernández Álvarez Víctor Daniel y Belmudez Bárcenas Dannia Mishelle. Aud. Sin Asistencia de Partes Controversias del Orden Familiar 1 Audiencia. Núm. Exp. 1732/2024.
Hernández Ortiz Teresa su Sucesión. Aud. 790 del Cpc. Sucesorio Familiar. 1 Audiencia. Núm. Exp. 2034/2024.
Honda Sánchez María de Lourdes su Sucesión. Aud. 790 Sucesorio Familiar. 1 Audiencia. Núm. Exp. 1948/2023.
Montoya Rodríguez Yair vs. Damián Álvarez Edith Aranza. Aud. Sin Asistencia de Partes Controversias del Orden Familiar 1 Audiencia. Núm. Exp. 162/2024 Principal.
Torres Rojas María Elena Leehyne vs. José Raymundo Martínez Hernández. Aud. Platica Con Adolescente Controversias del Orden Familiar 1 Audiencia. Núm. Exp. 1656/2015.

LA SECRETARIA DE ACUERDOS
LIC. MARIELA LABASTIDA SÁNCHEZ

TRIGÉSIMO PRIMERO DE LO FAMILIAR

SECRETARÍA "A"
ACUERDOS DEL 14 DE MAYO DEL 2025

Audiffred Meyran Enrique. Sucesorio Familiar 1 Acdo. Núm. Exp. 1097/2020.
Ávila Claudia Peñalosa vs. Obeid Layon José. Ord. Civil Familiar Amparo 812/2024. 1 Acdo. en Amparo. Núm. Exp. 413/2007 Amparo 812/2024.
Ayala Figueroa Antonio vs. Auyon Martínez Crescencia Modesta. Controversias del Orden Familiar 1 Acdo. Núm. Exp. 1647/2019.
Bernal Jiménez Guadalupe. Sucesorio Familiar 3 Acdos. Núm. Exp. 1703/2024.
Carrera Mendoza Ana Lilia vs. Calvo Briseño Isaac Adrián. Controversias del Orden Familiar Inc. de Modificación de Guarda y Custodia. 1 Acdo. en Incidente. Núm. Exp. 1889/2011 Inc. de Modificación de Guardia y Custodia.
Carrillo Vázquez Alejandro Jesús vs. Cervantes Covarrubias Leticia. Especial Familiar Expedientillo. 1 Acdo. Núm. Exp. 5/2023.
Cordero González José Guadalupe. Sucesorio Familiar Expedientillo. 1 Acdo. Núm. Exp. 1713/2021.
Cortés Hernández Adolfo. Sucesorio Familiar Secc. Cuarta. 2 Acdos. Núm. Exp. 255/1993 Secc. Cuarta.
Delgado León María Fernanda vs. Zepeda Hernández Román Darío. Especial Familiar Incidente. 1 Acdo. en Incidente. Núm. Exp. 1793/2023 Incidente.
Dueñas Fragoso Carlos vs. Castilo Murillo Fabiola. Especial Familiar Expedientillo. 1 Acdo. en Expedientillo. Núm. Exp. 1737/2023 Expedientillo.
Durán Galindo Regino. Sucesorio Familiar 1 Acdo. Núm. Exp. 281/2025.
Escamilla Franco Karina vs. López Lemus Alejandro. Controversias del Orden Familiar Expedientillo. 1 Acdo. en Expedientillo. Núm. Exp. 233/2024 Expedientillo.
Figueroa y Vázquez Rosa. Sucesorio Familiar 2 Acdos. Núm. Exp. 27/2025.
García de la Cruz Beatriz vs. Díaz Lezama José Carlos. Controversias del Orden Familiar 1 Acdo. Núm. Exp. 259/2024.
García Guevara Mireya vs. Francisco Arturo Moreno Enríquez. Controversias del Orden Familiar Tomo II Inc. de Incremento de Pensión Alimenticia. 1 Acdo. en Incidente. Núm. Exp. 1479/2006 Tomo II Inc. de Incremento de Pensión Alimenticia.
García Villanueva José Juan vs. Arancibia Ayala María Guadalupe. Especial Familiar 1 Acdo. Núm. Exp. 2805/2024.
Gómez Porter Pablo Francisco vs. Manoucheca Amilcar Ashline Paul. Especial Familiar Tomo II Principal. 1 Acdo. Núm. Exp. 827/2023 Tomo II Principal.
González Callado Miguel Ángel vs. Elizabeth Cuéllar Márquez. Div. Nec. Principal. 1 Acdo. Núm. Exp. 323/2008 Bis. 1.
González Murillo Karen Samantha vs. Álvarez Antonio Alejandro. Controversias del Orden Familiar Inc. de Susp. de Régimen de Visitas y Convivencias Definitivo. 3 Acdos. en Incidente. Núm. Exp. 1721/2021 Inc. de Susp. de Régimen de Visitas y Convivencias Definitivo.
Hernández Juárez Jéssica vs. Martínez Flores Juan Salvador. Controversias del Orden Familiar Tomo II Principal. 1 Acdo. Núm. Exp. 3247/2024 Tomo II Principal.
Hernández Lemus Joanna vs. Núñez Ortega Alejandro. Controversias del Orden Familiar Tomo II Principal. 1 Acdo. Núm. Exp. 1915/2017 Tomo II Principal.
Inclán Valle Diego Israel vs. Romo Martínez Diana Karen. Especial Familiar Vía de Apremio. 1 Acdo. en Incidente. Núm. Exp. 1423/2022 Vía de Apremio.
Islas Álvarez Gabriel Antonio. Sucesorio Familiar 1 Acdo. Núm. Exp. 943/2024.
Jiménez Espinoza Lebith vs. Rafael Mario Fernández Avilez. Controversias del Orden Familiar Expedientillo. 1 Acdo. Núm. Exp. 555/2005.
Jiménez Olivares Juan Manuel. Sucesorio Familiar Expedientillo. 1 Acdo. en Expedientillo. Núm. Exp. 747/2008.
Martínez Meza Eusebia. Sucesorio Familiar 1 Acdo. Núm. Exp. 1757/2024.
Medina Mora Lesly Alejandra vs. Esparza Rojas Juan Manuel. Especial Familiar 1 Acdo. en Expedientillo. Núm. Exp. 1011/2009.
Mendoza Montañez Juan vs. Sucesorio Familiar Secc. Primera. 1 Acdo. Núm. Exp. 41/2003.
Monclova Torres Manuel. Sucesorio Familiar Tomo VIII Principal. 1 Acdo. Núm. Exp. 777/2012 Tomo VIII Principal.
Mora Lara Octavio vs. Romero Eleno Guillermina. Controversias del Orden Familiar Tomo II Principal. 1 Acdo. Núm. Exp. 3405/2024.
Morales Barrera Jaime Joel. Juris. Voluntaria Familiar Tomo II Principal. 1 Acdo. Núm. Exp. 1059/2015 Tomo II.
Morán Macareno Víctor Alberto. Sucesorio Familiar Secc. Cuarta. 1 Acdo. Núm. Exp. 2289/2024 Secc. Cuarta.
Morán Macareno Víctor Alberto. Sucesorio Familiar Tercera Sección. 1 Acdo. Núm. Exp. 2289/2024 Tercera Sección.
Orozco Vega José Luis vs. Cecilia Flores Cuéllar. Especial Familiar Principal. 1 Acdo. Núm. Exp. 1279/2015.
Orozco Vega José Luis vs. Flores Cuéllar Cecilia. Especial Familiar Tomo III Inc. para Regular Las Consecuencias Inherentes a la Disol. del Matrimonio. 1 Acdo. en Incidente. Núm. Exp. 1279/2015 Tomo III Inc. para Regular Las Consecuencias Inherentes a la Disol. del Matrimonio.
Osorio Marquina José Irene. Sucesorio Familiar 1 Acdo. Núm. Exp. 193/2025.
Pérez Arano Claudia vs. Vallejo Celaya Hernán. Controversias del Orden Familiar Tomo II Principal. 3 Acdos. Núm. Exp. 3275/2024 Tomo II Principal.

SOLO CONSULTA
SOLO CONSULTA
SOLO CONSULTA

Pérez García Ana Karina vs. Cruz Torres Martín Alejandro. Controversias del Orden Familiar 1 Acdo. Núm. Exp. 657/2024.
Registro de Tutores y Curadores. Ord. Civil Familiar Tomo II Principal. 1 Acdo. Núm. Exp. 25/2000.
Reyes León Gloria Lilián vs. Duque Bermudes Eduardo. Controversias del Orden Familiar 1 Acdo. Núm. Exp. 877/2024.
Reyes Valderrama Nancy vs. Ávila Nava José Antonio. Especial Familiar Expedientillo. 1 Acdo. Núm. Exp. 591/2020.
Rodríguez Pacheco Martha vs. Sucesorio Familiar 1 Acdo. Núm. Exp. 2303/2012.
Rojas Rojas Juan. Sucesorio Familiar Expedientillo. 1 Acdo. Núm. Exp. 689/2021.
Román Orozco Eva Paola vs. Pedraza González Xavier Rodrigo. Controversias del Orden Familiar Tomo II Inc. de Modificación de Guarda y Custodia, Visitas y Convivencias. 1 Acdo. Núm. Exp. 3157/2024 Tomo II Inc. de Modificación de Guarda y Custodia, Visitas y Convivencias Admtido por la Sala.
Rosas Zárate Denhi vs. Jiménez Cervantes Juan Carlos. Especial Familiar 2 Acdos. Núm. Exp. 119/2024.
Rosete Márquez Óscar vs. Arellano Pacheco Carmen Gabriela y Rosete Arellano Frida Samantha. Ord. Civil Familiar 1 Acdo. Núm. Exp. 357/2025.
Ruíz Hernández Rosa María. Sucesorio Familiar 1 Acdo. Núm. Exp. 135/2025.
Ruíz Rojas Gustavo Adolfo vs. Viridiana Libreros García. Cont. Ord. Fam. Devo Arch. 1 Acdo. Núm. Exp. 1683/2010.
Salas Lara Gustavo. Sucesorio Familiar Expedientillo. 1 Acdo. en Expedientillo. Núm. Exp. 529/2005.
Sánchez Gómez Miguel Ángel Roberto vs. Beneficencia Pública del Distrito Federal. Ord. Civil Familiar Expedientillo. 1 Acdo. en Expedientillo. Núm. Exp. 115/1993.
Sánchez Vázquez Pedro. Sucesorio Familiar Tomo II Secc. Primera. 2 Acdos. Núm. Exp. 731/2020 Tomo II Secc. Primera.
Santillán Santillán Yolanda vs. Vicente Fabián Lazalde Barajas. Controversias del Orden Familiar Inc. de Cancel. de Pensión Alimenticia. 1 Acdo. en Incidente. Núm. Exp. 263/2003 Inc. de Cancel. de Pensión Alimenticia.
Suárez Quezada Monserrat vs. Cedeno Bernal Ramón Enrique. Especial Familiar Tomo IV Principal. 4 Acdos. Núm. Exp. 3517/2024 Tomo IV Principal.
Tamayo Flores Bertha vs. Fernando Gómez Albino. Alim. Principal. 1 Acdo. Núm. Exp. 1157/2000.
Tenorio Cortez María Dolores. Sucesorio Familiar Expedientillo. 1 Acdo. en Expedientillo. Núm. Exp. 591/1993.
Uribe Juárez José Israel vs. Santana Pantaleon Adela Concepción. Especial Familiar Aud. 272 A. 1 Acdo. Núm. Exp. 2823/2024.
Velasco Madero Joel. Ord. Civil Familiar 1 Acdo. Núm. Exp. 355/2025.
Velázquez Justo. Sucesorio Familiar 1 Acdo. Núm. Exp. 99/2025.
Verónica Vázquez Rueda vs. Roberto Rosas Castellanos. Especial Familiar Principal. 1 Acdo. en Expedientillo. Núm. Exp. 961/2008 Bis. 1.
Victoria Velasco Marisela. Juris. Voluntaria Familiar Amparo 459/24. 1 Acdo. en Amparo. Núm. Exp. 2415/2014 Amparo 459/24.
Villagrán Ballesteros Francisco vs. Aguilar Stubbe Crisotenes. Especial Familiar Tomo VI Principal. 2 Acdos. Núm. Exp. 3281/2024 Tomo VI Principal.
Zárraga Torales Ana Laura vs. López Araiza Hugo. Especial Familiar Amparo 1497/2023 1 Acdo. en Amparo. Núm. Exp. 1875/2022 Amparo 1497/2023.
AUDIENCIA
Gómez Calderón Karen Itzel vs. Flores Trujillo Alan Enrique. Aud. Controversias del Orden Familiar 1 Aud. en Incidente. Núm. Exp. 321/2020 Inc. de Modificación de Pensión Alimenticia y Visitas y Convivencias.
Gómez Porter Pablo Francisco vs. Manoucheca Amilcar Ashline Paul. Comparecencia Especial Familiar. 1 Audiencia. Núm. Exp. 827/2023 Tomo II Principal.
Roch Vázquez Alejandro vs. Guerrero Hurtado Hazel. Aud. Especial Familiar. 1 Aud. en Incidente. Núm. Exp. 573/2018 Inc. de Pensión Alimenticia Definitiva.
Solís Tapia Celso. Aud. Sucesorio Familiar. 1 Audiencia. Núm. Exp. 659/2007 Tomo II Principal.

LA SECRETARIA DE ACUERDOS
LIC. CRISTINA CÓRDOBA GARCÍA

SECRETARÍA "B"
ACUERDOS DEL 14 DE MAYO DEL 2025

Aguilar Valdivia Araceli vs. Tapia Olvera Armando. Controversias del Orden Familiar 3 Acdos. Núm. Exp. 16/2025.
Amor Soto María Teresa vs. Vázquez Islas Enrique. Controversias del Orden Familiar 1 Acdo. en Incidente. Núm. Exp. 2622/2024 Inc. de Cancel. de Pensión.
Anaya García Pedro, su Sucesión. Sucesorio Familiar Secc. Primera. 1 Acdo. Núm. Exp. 302/2025.
Blanco González María Catalina vs. Palma Bermejo Ignacio. Controversias del Orden Familiar 1 Acdo. Núm. Exp. 1722/2019.
Camacho Galindo Rosa Adalid vs. Alberto Salinas Faustino. Especial Familiar 1 Acdo. Núm. Exp. 3476/2024.
Campos Villegas César Oswaldo vs. Balino Domínguez Araceli. Especial Familiar 1 Acdo. Núm. Exp. 1286/2018.
Cedillo Rodríguez Jael Azenat vs. Llanos Carmona Miguel Ángel. Especial Familiar Amparo 657/2025- II. 1 Acdo. en Amparo. Núm. Exp. 746/2022 Amparo 657/2025-II.
Cedillo Rodríguez Jael Azenat vs. Llanos Carmona Miguel Ángel. Especial Familiar 6 Acdos. en Otros. Núm. Exp. 746/2022 Inc. de Consecuencias Inherentes a la Disolucin del Vinculo Matrimonial Tomo IV.
Cedillo Rodríguez Jael Azenat vs. Llanos Carmona Miguel Ángel. Especial Familiar 1 Acdo. Núm. Exp. 746/2022 Tomo II.
Cruz Varela Reynalda. Sucesorio Familiar 1 Acdo. Núm. Exp. 26/2025.
Elizondo Cordero Adriana vs. San Germán Villa Christian Jorge. Controversias del Orden Familiar Secc. de Ejecución. 11 Acdos. en Seccion_De_Ejecución. Núm. Exp. 3578/2024 Secc. de Ejecución.
Fernández Pulido Rosalba, su Sucesión. Sucesorio Familiar 1 Acdo. Núm. Exp. 3530/2024.
Figueroa Osorio Efraín vs. Cruz Cruz Blanca. Especial Familiar Tomo II Principal. 1 Acdo. Núm. Exp. 300/2022 Tomo II.
Fonseca Avilés Érika Fabiola vs. Valentín Heberto Eugenio Merced. Controversias del Orden Familiar 1 Acdo. Núm. Exp. 896/2014.
Galán Cárdenas María Irais. Sucesorio Familiar 1 Acdo. Núm. Exp. 96/2025.
Galicia Serrano Antonio. Sucesorio Familiar 1 Acdo. Núm. Exp. 1574/2021 Secc. Segunda.
Gallegos Martínez Rodolfo. Sucesorio Familiar 3 Acdos. Núm. Exp. 1950/2022.
García López López Francisco vs. Orjuela Tascon Clara Inés. Especial Familiar 1 Acdo. en Incidente. Núm. Exp. 2858/2024 Inc. de Liquidación de Sociedad Conyugal.
García Morales Tomasa, su Sucesión. Sucesorio Familiar 1 Acdo. Núm. Exp. 2180/2024.
González Hernández Paz. Sucesorio Familiar 1 Acdo. Núm. Exp. 1002/2021 Cuarta Sección.
González Ortiz Germán vs. González Miranda Casandra Isadora y González Miranda Germán. Controversias del Orden Familiar 1 Acdo. Núm. Exp. 2520/2024 Bis. 1 Tomo II.
Hernández Torres Silvia vs. Martínez Ortiz Gregorio Juan. Especial Familiar Expedientillo. 1 Acdo. en Expedientillo. Núm. Exp. 134/1993.
Islas Romero María Juana y Carbajal Martínez Víctor Alfonso vs. Especial Familiar 1 Acdo. en Incidente. Núm. Exp. 2158/2024 Inc. de Reduc. de Pensión Alimenticia.
Juárez Sánchez María del Rosario vs. Contreras Monreal Omar. Especial Familiar 1 Acdo. Núm. Exp. 3034/2024 Tomo II.
Lino Centeno Ruth vs. Andrés Octavio Díaz de León Marín. Especial Familiar Inc. de Modificación de Convn. para Efecto de Cancelación. 1 Acdo. en Incidente. Núm. Exp. 440/1998 Inc. de Modificación de Convn. para Cancel. de Pensión Alimenticia.
Lisac Odegard Hans su Sucesión, También Conocido como Hans Lisac. Sucesorio Familiar 1 Acdo. en Incidente. Núm. Exp. 2366/2024 Tomo II del Inc. de Oposición Al Inventario y Avalúo.
Mancera Chávez Gabriel su Sucesión. Sucesorio Familiar 1 Acdo. Núm. Exp. 3346/2024.
Mayen Hernández Ana Karen vs. Hernández Guzmán Carlos. Controversias del Orden Familiar Tomo II. 1 Acdo. Núm. Exp. 2502/2024 Tomo II.
Méndez Chávez Agustín. Sucesorio Familiar 1 Acdo. Núm. Exp. 192/2025.
Mendoza García Rodolfo vs. Domínguez Montero Dulce Gabriela. Controversias del Orden Familiar 1 Acdo. Núm. Exp. 728/2020 Tomo II Principal.

SOLO CONSULTA
SOLO CONSULTA
SOLO CONSULTA

Millán Ortega Francisca. Sucesorio Familiar 1 Acdo. Núm. Exp. 130/2025.
Miranda García Germán. Sucesorio Familiar 1 Acdo. Núm. Exp. 2164/2023.
Moreno Robles Angélica. Sucesorio Familiar Expedientillo. 1 Acdo. en Expedientillo. Núm. Exp. 1224/2024 Expedientillo.
Neri Urenda Miguel Ángel vs. Jara Vázquez Diana. Especial Familiar Expedientillo. 1 Acdo. Núm. Exp. 336/2025.
Olivos Díaz Rubén su Sucesión. Sucesorio Familiar 2 Acdos. Núm. Exp. 2568/2024.
Olvera Guerrero Maura Libertad vs. Cortés Monter Leonardo. Controversias del Orden Familiar Tomo IV. 2 Acdos. Núm. Exp. 1040/2022 Tomo IV del Principal.
Ortiz González Inés vs. Sosa Antonio Agustín. Controversias del Orden Familiar 1 Acdo. Núm. Exp. 2236/2024.
Pineda Pérez Xóchitl Citlali vs. Sánchez Zepeda Rodolfo. Especial Familiar Amparo 1056/2024. 1 Acdo. en Amparo. Núm. Exp. 491/2024 Amparo 1056/2024.
Pérez Avecilla Francisco. Sucesorio Familiar 1 Acdo. Núm. Exp. 944/2008 Tomo II.
Quiñones Rafael y/o Quiñones Soto Rafael. Sucesorio Familiar 1 Acdo. Núm. Exp. 1718/2024.
Rakintzis Aguilar María Luisa vs. Medina Covarrubias José Ricardo. Especial Familiar 2 Acdos. Núm. Exp. 2004/2023.
Reyes Vázquez Adrián vs. Villalobos Uriostegui Hermenegilda. Especial Familiar Comparec. Billete. 1 Acdo. Núm. Exp. 3562/2024 Tomo II.
Rito Ramiez Lizeth vs. Sánchez Gómez Raymundo Jesús. Controversias del Orden Familiar Tomo II Principal. 1 Acdo. Núm. Exp. 3534/2024 Tomo II.
Rodríguez Arrieta Gustavo Adolfo vs. Herrera García Ana Valeria. Especial Familiar 1 Acdo. Núm. Exp. 1632/2016 Tomo IV.
Rodríguez Cedillo José de Jesús su Sucesión. Sucesorio Familiar 1 Acdo. Núm. Exp. 3222/2024.
Rodríguez Cervantes José. Sucesorio Familiar Inc. de Remoción de Albacea. 1 Acdo. en Incidente. Núm. Exp. 1838/2012 Inc. de Remoción de Albacea.
Rodríguez Sánchez Felipe vs. Martínez Lugo Nora María. Especial Familiar 1 Acdo. Núm. Exp. 274/2025.
Rosales Gallegos Alejandra vs. Angulo Hernández Edgar. Controversias del Orden Familiar Tomo III Principal. 1 Acdo. Núm. Exp. 464/2021 Tomo III.
Ruíz Jiménez Robert Asariel vs. Partida Hernández Hannia Guadalupe. Controversias del Orden Familiar 2 Acdos. Núm. Exp. 2358/2024 Tomo II.
Saavedra Ureña Jorge Noé vs. Saavedra López Alejandra Andrea. Controversias del Orden Familiar 1 Acdo. Núm. Exp. 384/2024.
Soto Orozco Rosalío su Sucesión. Sucesorio Familiar 1 Acdo. Núm. Exp. 1444/2021.
Téllez Plaza Kenya Yoali vs. Zaragoza Pastrana Luis Ángel. Controversias del Orden Familiar 1 Acdo. Núm. Exp. 3620/2024.
Tinoco Ramírez Paul. Sucesorio Familiar 1 Acdo. Núm. Exp. 1444/2024.
Urbina Cruz Paula vs. Joel Buendía Pérez. Tercerías Civil 2 Acdos. Núm. Exp. 1462/2012.
Vázquez Osorio Gregoria su Sucesión. Sucesorio Familiar 2 Acdos. Núm. Exp. 2330/2024.
Vázquez Sánchez Miguel René. Sucesorio Familiar 1 Acdo. Núm. Exp. 1704/2018 Secc. Segunda.
Vega Cruz Pilar Servando. Sucesorio Familiar 1 Acdo. Núm. Exp. 842/2023.
Velasco Marañon Beatriz vs. González Aguilar Luis Jonathan. Controversias del Orden Familiar 1 Acdo. Núm. Exp. 2888/2024 Tomo II.
Velázquez Baranda Alfredo vs. Prat del Rivero Viola Amparo. Especial Familiar Tomo II Inc. de Cambio de Guarda y Custodia. 2 Acdos. Núm. Exp. 3180/2024 Tomo II del Inc. de Guarda y Custodia y Pensión Alimenticia Definitiva.
Villalobos Oviedo Miguel. Sucesorio Familiar 2 Acdos. Núm. Exp. 1076/1981 Secc. Primera Tomo III.
Zuleta Trigueros Raúl su Sucesión. Sucesorio Familiar 1 Acdo. Núm. Exp. 2562/2024 Bis. 1 Tomo II de la Secc. Primera.

AUDIENCIA

Calderón Guadalajara Roberto vs. Corona Hernández Claudia Alejandra. Aud. Incidental Ord. Civil Familiar. 1 Aud. en Incidente. Núm. Exp. 2598/2024 Inc. de Cancel. de Pensión Alimenticia.
Contreras Dávalos Cristóbal. Aud. Sucesorio Familiar. 1 Audiencia. Núm. Exp. 682/2024.
González Velazco Sergio, su Sucesión. Aud. Sucesorio Familiar. 1 Audiencia. Núm. Exp. 2684/2024.
Vargas Loera Martha Laura vs. Benítez Mejía Pedro. Aud. Incidental Especial Familiar. 1 Aud. en Incidente. Núm. Exp. 3142/2024 Inc. de Pensión Compensatoria.

LA CONC EN FUNC DE SECRETARIA DE ACUERDOS POR M.L.
LIC. EDNA OLIVARES ORTIZ

TRIGÉSIMO SEGUNDO DE LO FAMILIAR

SECRETARÍA "A"
ACUERDOS DEL 14 DE MAYO DEL 2025

Aguilar Espinoza María Elena su Sucesión. Sucesorio Familiar de Graciela Y. 1 Acdo. Núm. Exp. 3115/2024.
Aguirre Peña Sidhartta Itatii vs. Nallely Selene Flores Santiago. Especial Familiar Jc. 1 Acdo. en Otros. Núm. Exp. 57/2012 Segundo Tomo.
Alarcón Torres José Luis. Sucesorio Familiar M. 2 Acdos. en Expedientillo. Núm. Exp. 45/2005 Principal.
Alcocer Jiménez Marco Antonio vs. Marichal Aguilar Lourdes Montserrat. Controversias del Orden Familiar de Marco Antonio Y. 1 Acdo. Núm. Exp. 857/2023.
Antonio Inés Lilia vs. Reyes Roldán Alejandro. Especial Familiar del Notario Autorizando Y. 1 Acdo. Núm. Exp. 1849/2022.
Arechiga González María Luisa Gloria. Test. de Claudia Y. 1 Acdo. Núm. Exp. 1403/2001.
Arroyo Barreto Manuel. Sucesorio Familiar Jc. 2 Acdos. en Incidente. Núm. Exp. 423/2017 Inc. de Nul. de Actuaciones y Emplazamiento.
Atilano Solís Esteban Elías vs. Areli Pineda Salas. Especial Familiar de Verónica Y. 1 Acdo. Núm. Exp. 1239/2008.
Ayala Garrido Ariadna Brilleth vs. González Cruz César Gilbrto. Controversias del Orden Familiar de Julio Y. 1 Acdo. Núm. Exp. 3629/2024.
Barrera Ángeles Roberto vs. Ugalde Hernández María del Carmen. Controversias del Orden Familiar de Sinait Y. 1 Acdo. Núm. Exp. 2031/2024.
Barrios Hernández Misael Ricardo vs. Tapia Aranda Ivonne Alejandra. Controversias del Orden Familiar Jc. 1 Acdo. Núm. Exp. 2071/2024.
Buendía Vivas Adolfo. Sucesorio Familiar de Las Denunciantes Y. 1 Acdo. Núm. Exp. 165/2025.
Cadena García María Luisa. Sucesorio Familiar Jc. 1 Acdo. Núm. Exp. 621/2015.
Cadena Olmedo Roberto su Sucesión. Sucesorio Familiar 1 Acdo. Núm. Exp. 117/2025.
Camacho López Adelaida su Sucesión. Sucesorio Familiar Minutas Y. 2 Acdos. Núm. Exp. 2069/2024.
Campos Miranda Yenni vs. Correa Aguilar Francisco Javier. Controversias del Orden Familiar de la Actora Incidental Y. 1 Acdo. en Incidente. Núm. Exp. 279/2021 Inc. de Cump. de Convn. (Reincorporación de Menor).
Carrasco Santillán Felipe. Sucesorio Familiar de Ricardo Y. 2 Acdos. en Expedientillo. Núm. Exp. 1839/2022.
Castrejón Alarcón Arturo y Hernández Lozano Jimena. Exh. Familiar 1 Acdo. en Amparo. Núm. Exp. 985/2024 821/2024-I Promov. por Jimena Hernández Lozano.
Cedeño Bolaños Juan Ricardo vs. Juárez López Arianna Denisse. Especial Familiar Jc. 1 Acdo. Núm. Exp. 1523/2023.
Cirilo Arturo Ojeda Ordaz. Sucesorio Familiar M. 1 Acdo. Núm. Exp. 611/2024.
Delgado Solís Enrique su Sucesión. Sucesorio Familiar M. 1 Acdo. Núm. Exp. 1047/2022 Secc. Segunda.
Díaz Orozco Soledad. Sucesorio Familiar de Aída Y. 1 Acdo. Núm. Exp. 391/2021.
Escobedo Acosta Sonia y Monsivais Escobedo Carlos Uriel vs. Monsivais Reyna Carlos. Controversias del Orden Familiar Jc. 1 Acdo. Núm. Exp. 1165/2024.
Esquivel Camacho Martha su Sucesión. Sucesorio Familiar Jc. 1 Acdo. Núm. Exp. 2807/2024.
Fernández Mejía María Carolina y Cuevas Ramírez José Luis vs. Flores Fernández Selene Carolina y Flores Rosales Víctor Manuel. Controversias del Orden Familiar Prórroga. 1 Acdo. Núm. Exp. 2115/2022.
Flores Cano Francisco su Sucesión. Sucesorio Familiar Inicio Segunda Secc. Y. 1 Acdo. Núm. Exp. 1355/1998 Segunda Sección.
Flores Cano Francisco. Test. de Rosaura Y. 1 Acdo. Núm. Exp. 1355/1998.

SOLO CONSULTA
SOLO CONSULTA
SOLO CONSULTA

Flores Reynoso Othón Ignacio su Sucesión. Sucesorio Familiar Jc. 1 Acdo. Núm. Exp. 1275/2024.
Fuentes García Elda Samantha vs. Torres Rodríguez Alberto. Especial Familiar Jc. 1 Acdo. Núm. Exp. 2243/2023.
García Blanco Joaquina. Sucesorio Familiar Jc Expedientillo. 1 Acdo. Núm. Exp. 503/2009.
García García Graciela su Sucesión. Sucesorio Familiar M. 2 Acdos. Núm. Exp. 609/2024.
García Romero Patricia Verónica vs. Torres Reyes Miguel Felipe de Jesús. Controversias del Orden Familiar Ratif. Y. 1 Acdo. Núm. Exp. 283/2024.
García Sánchez Ricardo su Sucesión. Sucesorio Familiar 1 Acdo. Núm. Exp. 125/2025.
García Varela Fabiola vs. García Flores Alejandro. Controversias del Orden Familiar Informe Imss Y. 1 Acdo. Núm. Exp. 1681/2024.
García Corona Rodolfo. Sucesorio Familiar Jc. 1 Acdo. Núm. Exp. 825/2021.
García Vigil Laura vs. Fernando Jesús de Iturbide Ampudia. Especial Familiar Jc. 1 Acdo. Núm. Exp. 1973/2014.
Gobantes Abad Juana vs. - -. Sucesorio Familiar Jc. 2 Acdos. en Cuadernillo. Núm. Exp. 1049/2004 Cuarta Sección.
Guerrero Pérez Israel vs. González Velázquez Yéssica. Controversias del Orden Familiar de Israel Y. 1 Acdo. Núm. Exp. 691/2019.
Guzmán Pompa Alma Rosa vs. Ascención Arturo Godínez Patlan. Especial Familiar del Actor Incidental Y. 1 Acdo. en Incidente. Núm. Exp. 925/2002 Inc. de Cancel. de Pensión Alimenticia Bis.
Hernández Cardona Christian vs. Ponce Galindo Laura Idolina. Controversias del Orden Familiar M. 3 Acdos. Núm. Exp. 1559/2024.
Hernández Hernández Leticia vs. Flores Ruíz Marcos. Controversias del Orden Familiar Jc. 1 Acdo. Núm. Exp. 1811/2023.
Hernández Santiago María del Rocío vs. Loa Mendoza Sergio. Controversias del Orden Familiar Jc. 1 Acdo. Núm. Exp. 1987/2024.
Hernández Aguilar Valentín Román vs. Ferrer Alcaraz Mirna Araceli. Ord. Civil Familiar Jc. 1 Acdo. en Incidente. Núm. Exp. 213/2012 Inc. de Fijación de Pensión Alimenticia.
Hurtado López Genaro vs. Cortés Aguirre Patricia Olinca. Especial Familiar Jc. 1 Acdo. Núm. Exp. 893/2020.
Inclán González Catarino su Sucesión. Sucesorio Familiar de José Antonio Y. 1 Acdo. Núm. Exp. 695/2024.
Jiménez Velázquez María Antonieta su Sucesión. Sucesorio Familiar M. 1 Acdo. Núm. Exp. 2577/2024.
Landaverde Velázquez Raúl. Controversias del Orden Familiar Jc. 2 Acdos. Núm. Exp. 823/2000.
Legorreta Gutiérrez Jorge Erik vs. Legorreta Hernández Christoper Erik y Legorreta Hernández Jonathan Emmanuel. Controversias del Orden Familiar M. 1 Acdo. Núm. Exp. 199/2024.
Lezama Méndez Lizbeth Karina vs. Valencia Pérez Miguel. Controversias del Orden Familiar Jc. 1 Acdo. Núm. Exp. 143/2023.
López Morales Natalia Marisol vs. Martín Acevedo Luis Armando. Controversias del Orden Familiar 1 Acdo. Núm. Exp. 1547/2019.
Martínez Calderón María del Socorro su Sucesión. Sucesorio Familiar Entrega de Billete. 1 Acdo. Núm. Exp. 1623/2017 Cuarta Sección.
Martínez Hernández Juan su Sucesión. Sucesorio Familiar Comparecencia Y. 1 Acdo. Núm. Exp. 3663/2024.
Mejía Arzate Gilberto su Sucesión. Sucesorio Familiar de Martín Y. 1 Acdo. Núm. Exp. 1949/2022.
Mendoza García Karla Fernanda vs. Mendoza Jurado Vicente. Controversias del Orden Familiar Jc. 1 Acdo. Núm. Exp. 1983/2023.
Monina Flores Guadalupe vs. Carmona Rivera Juan Ricardo y Curiel Molina Liliana Guadalupe. Controversias del Orden Familiar de Liliana Y. 1 Acdo. Núm. Exp. 1325/2024.
Ortega Ríos Esperanza Caridad su Sucesión. Sucesorio Familiar Jc. 1 Acdo. Núm. Exp. 975/2022.
Ortiz Tovar Edgar Germán vs. María Sharon Arjona Pérez. Especial Familiar Dada Nueva Cuenta/Glose Expdllo. Y. 1 Acdo. Núm. Exp. 1419/2014.
Pagaza Rodríguez María Magdalena su Sucesión. Sucesorio Familiar Jc. 1 Acdo. Núm. Exp. 2041/2024.
Pérez Saavedra Ana Karen vs. Arellano Sánchez Félix Manuel. Controversias del Orden Familiar de Fidel Y. 1 Acdo. Núm. Exp. 859/2024.
Pioquinto Gabriel Lorenzo. Juris. Voluntaria Familiar Jc. 1 Acdo. Núm. Exp. 1791/2019.
Portillo Portillo Belén vs. Gómez Cohetero Iván. Controversias del Orden Familiar Jc. 1 Acdo. Núm. Exp. 1867/2024.
Prado Vargas Sandra vs. Rivas Hernández José Lauro. Controversias del Orden Familiar Auto. 1 Acdo. en Otros. Núm. Exp. 13/2019 Segundo Tomo.
Reyes Herrera Diego. Sucesorio Familiar Jc. 3 Acdos. Núm. Exp. 1249/2014.
Reyes Sosa Adriana vs. Marcial Quintana Héctor. Controversias del Orden Familiar 2 Acdos. Núm. Exp. 1095/2024.
Rodríguez Cariño Ramón su Sucesión. Sucesorio Familiar de la Albacea Y. 1 Acdo. Núm. Exp. 1145/2024 Secc. Tercera.
Rodríguez Flores Alma Delia. Especial Familiar Jc Expedientillo. 1 Acdo. en Expedientillo. Núm. Exp. 753/1996 Expedientillo.
Rodríguez Melara Liset Guadalupe vs. Vázquez Benítez José Abraham. Controversias del Orden Familiar Comparecencia Y. 1 Acdo. Núm. Exp. 285/2025.
Romero Cano Margarita. Sucesorio Familiar 1 Acdo. en Otros. Núm. Exp. 1485/2013 Secc. Cuarta.
Romero Valdés Irene su Sucesión. Sucesorio Familiar de Adán Y. 1 Acdo. Núm. Exp. 103/2025.
Ruíz Cortés Enrique su Sucesión. Sucesorio Familiar Admis. Y. 1 Acdo. Núm. Exp. 255/2025.
Sánchez Martínez Sonia. Controversias del Orden Familiar del Actor Incidental Acusando Rebeldía Y. 1 Acdo. Núm. Exp. 2771/2024 Inc. de Cumpl. de Conv. de Pago de Pens Alimen Vencidas y No Pagadas.
Sánchez Valenzuela Lidia Esther. Sucesorio Familiar de J. Jesús, Se Aprueba Segunda Secc. Y. 1 Acdo. Núm. Exp. 2141/2024 Segunda Sección.
Sandoval Carrillo Brenda Fabiola vs. Flores Martínez Eduardo Daniel. Especial Familiar Jc. 1 Acdo. en Incidente. Núm. Exp. 1285/2021 Inc. para Regular Las Consecuencias Inherentes Al Divorcio.
Santiago García Audelia vs. Juan Luis Flores Espinoza. Controversias del Orden Familiar Jc Pasa Sentencia. 1 Acdo. en Otros. Núm. Exp. 1705/2013 Inc. de Cancel. de Pensión Alimenticia.
Santos Ávila Damaris Itzel vs. Navarro Romero Raymundo. Especial Familiar M. 1 Acdo. en Cuadernillo. Núm. Exp. 1703/2019 Inc. de Fijación de Derechos de Visitas y Convivencias.
Segura Valencia Luz María su Sucesión. Sucesorio Familiar Aud. 805. 1 Acdo. Núm. Exp. 1567/2024.
Silva Enríquez Aidé Apolinaria vs. Olvera Reyes Eusebio. Controversias del Orden Familiar de Roberto Y. 1 Acdo. Núm. Exp. 1975/2019 Cuad. Principal Tomo Dos.
Sordia Íñiguez Sara. Sucesorio Familiar de Yolanda Y. 1 Acdo. Núm. Exp. 1483/2008 P.
Soto Fuentes Margarita su Sucesión. Sucesorio Familiar Jc. 1 Acdo. Núm. Exp. 1971/2024.
Torres Lazcano Carolina y Jorje Medina Martínez. Div. Vol. Comparecencia Y. 1 Acdo. Núm. Exp. 529/2008.
Trujillo Alonso Jesús Antonio su Sucesión. Sucesorio Familiar Jc. 1 Acdo. Núm. Exp. 1709/2021.
Velázquez Nava Serapion. Sucesorio Familiar Jc. 2 Acdos. Núm. Exp. 1653/2018.
Velázquez y Rojas Leopoldo. Sucesorio Familiar Jc. 1 Acdo. en Cuadernillo. Núm. Exp. 1331/2019 Inc. de Remoción de Albacea.
Villa Lechuga Mario César vs. Castro Olvera Jocelyn. Especial Familiar Jc. 1 Acdo. en Incidente. Núm. Exp. 861/2017 Inc. de Ejecc. de Sentencia.
Villasana Maqueda Claudia Verónica vs. Josué Nayib Adame Cortés. Ejec. Merc. Jc. 1 Acdo. Núm. Exp. 69/2011.
Vite Castillo Margarito su Sucesión. Sucesorio Familiar Jc. 1 Acdo. Núm. Exp. 2255/2023.
Zapata Suárez Elizabeth su Sucesión. Sucesorio Familiar del Ministerio Público Desahogando Vista Y. 1 Acdo. Núm. Exp. 393/2023.

NO PUBLICADOS

Almanza Cando Juan Carlos vs. López Peña Laura Esther. Controversias del Orden Familiar Jc. 1 Acdo. Núm. Exp. 1909/2024.
Campos Perera Carmen Regina su Sucesión. Sucesorio Familiar Acept. Cargo e 3218. 2 Acdos. Núm. Exp. 911/2023 Principal Tomo Dos.
Fajardo Dávalos Francisco. Sucesorio Familiar Requerimiento Sala e 1276- 2. 3 Acdos. Núm. Exp. 599/2006.
Lozada Salazar Noemí vs. Sierra Sánchez Pablo Antonio. Controversias del Orden Familiar Dese Vista e 8716. 1 Acdo. Núm. Exp. 507/2024.
Lugo Sánchez Mireya Vanessa vs. Mauricio Alberto Castillo Amado. Controversias del Orden Familiar No Ha Lugar e 6096. 3 Acdos. Núm. Exp. 409/2002 Inc. de Cesación de Obligaciones Alimentarias.

SOLO CONSULTA
SOLO CONSULTA
SOLO CONSULTA

Martínez Ortiz Aldo vs. Lara González Azzuany. Controversias del Orden Familiar de Aldo Y. 1 Acdo. Núm. Exp. 883/2024.
Maya Sánchez Luis. Sucesorio Familiar Jc. 1 Acdo. en Otros. Núm. Exp. 1209/2012 Segunda Sección.
Medrano López Marcos Raymundo y Medrano López Norma Angélica y Medrano López Juan vs. No Aplica No Aplica No Aplica. Sucesorio Familiar Radicación Vista Mp e 8024. 1 Acdo. Núm. Exp. 321/2025.
Oviedo Vargas José Isaac su Sucesión. Sucesorio Familiar del Ministerio Público Desahogando Vista, Se Ordena Citación a Sent. Y. 1 Acdo. Núm. Exp. 3657/2024.
Pérez Arellano Julia Silvia su Sucesión. Sucesorio Familiar Devolución Escritura e 3858. 1 Acdo. Núm. Exp. 1959/2024.
Pérez Arellano Julia Silvia su Sucesión. Sucesorio Familiar Aprobación Inventario y Avaluo e 9771. 1 Acdo. en Otros. Núm. Exp. 1959/2024 Segunda Sección.
Reyes Sosa Adriana vs. Marcial Quintana Héctor. Controversias del Orden Familiar Apel. e 0058. 1 Acdo. Núm. Exp. 1095/2024.
Serrano Baca Yolanda vs. Rico Barranco Hugo. Controversias del Orden Familiar Dese Vista e 3246. 1 Acdo. Núm. Exp. 3027/2024 Tomo IV.
AUDIENCIA
Ríos Pérez Antonio su Sucesión. Aud. 790, Se Ordena Citación a Sent. Sucesorio Familiar. 1 Audiencia. Núm. Exp. 2059/2024.

EL SECRETARIO DE ACUERDOS
LIC. ERNESTO VILLARREAL TÉLLEZ

SECRETARÍA "B"
ACUERDOS DEL 14 DE MAYO DEL 2025

Álvarez Flores Angélica Yocelyn Guadalupe vs. Calderón Rahing Víctor. Controversias del Orden Familiar F. 1 Acdo. Núm. Exp. 1498/2024.
Bonilla Gutiérrez Carlos Alfredo. Controversias del Orden Familiar F. 1 Acdo. en Incidente. Núm. Exp. 1360/2010 Inc. de Ejecc. de Sentencia.
Carrillo Carranza Lidia vs. Rivera Montes de Oca René. Controversias del Orden Familiar Turno Oficio Recordatorio. 1 Acdo. Núm. Exp. 3348/2024.
Cazares Alcántara Hugo vs. Moron Padilla Gabriela. Controversias del Orden Familiar Amparo 450/2025- VIII antes 515/2025-IV. 1 Acdo. en Amparo. Núm. Exp. 2606/2024 450/2025- Viii.
Cazares Alcántara Hugo vs. Moron Padilla Gabriela. Controversias del Orden Familiar Amparo 451/2025- I antes 516/2025- I. 1 Acdo. en Amparo. Núm. Exp. 2606/2024 451/2025- 1.
Cazares Alcántara Hugo vs. Moron Padilla Gabriela. Controversias del Orden Familiar 3 Acdos. Núm. Exp. 2606/2024 Tomo Viii.
Contreras Jiménez Fernando Alberto vs. Leticia Janitzia Cisneros Sánchez. Especial Familiar 1 Acdo. en Incidente. Núm. Exp. 872/2011 Inc. de Repos. de Autos.
Dergal Márquez Lauro José su Sucesión. Sucesorio Familiar 2 Acdos. en Otros. Núm. Exp. 2534/2024 Secc. Segunda.
Enríquez García Clementina Susana vs. Berna Rodríguez Guillermo. Controversias del Orden Familiar Requerimiento Sala. 2 Acdos. en Incidente. Núm. Exp. 546/2015 Inc. de Modificación de Pensión Alimenticia Provisional.
Espino Cuéllar Laura Paola vs. Meléndez Huertaa Mario Tonatiuh. Controversias del Orden Familiar F. 1 Acdo. Núm. Exp. 1798/2024.
Estrada María Paula Concepción su Sucesión. Sucesorio Familiar F. 1 Acdo. Núm. Exp. 1338/2021.
Franco Cantú Antonia Elizabeth su Sucesión. Sucesorio Familiar Turnar a Sentencia. 1 Acdo. Núm. Exp. 1918/2024.
Gaspar Cano Angélica Elizabeth vs. Montes Sánchez Héctor Alberto. Especial Familiar Entrega de Billete. 1 Acdo. Núm. Exp. 3324/2024.
Gaspar Cano Angélica Elizabeth vs. Montes Sánchez Héctor Alberto. Especial Familiar Entrega de Billete. 1 Acdo. en Incidente. Núm. Exp. 3324/2024 Inc. de Rendición de Ctas. Promov. por Angélica E. Gaspar Cano.
González González Catalina vs. Cardona Sierra Víctor. Controversias del Orden Familiar Amparo 434/2025. 1 Acdo. en Amparo. Núm. Exp. 1790/2009 434/2025- III.
González Maldonado Yoali vs. Soto Castro Carlos Valentín. Controversias del Orden Familiar 1 Acdo. Núm. Exp. 2876/2024.
González Sánchez Emiliano su Sucesión. Sucesorio Familiar F. 1 Acdo. Núm. Exp. 376/2024.
Hernández Vázquez Candelaria su Sucesión. Sucesorio Familiar 1 Acdo. Núm. Exp. 1212/2024 Inc. de Remoción de Albacea.
Jorge Quiroz Williams vs. Mónica Grisel Rivera Mahey. Especial Familiar F. 1 Acdo. Núm. Exp. 536/2020.
Juárez Cordero Paola Yamilet vs. Rodríguez Torres Ángel Raymundo. Controversias del Orden Familiar F. 2 Acdos. Núm. Exp. 406/2018.
Lazcano Rodríguez Sergio su Sucesión. Sucesorio Familiar F. 1 Acdo. Núm. Exp. 162/2025.
Martínez Ledesma Eligio su Sucesión. Sucesorio Familiar F. 1 Acdo. Núm. Exp. 224/2024.
Martínez López Anabel vs. Peláez Barreto Carlos Francisco. Controversias del Orden Familiar F. 1 Acdo. Núm. Exp. 1972/2019.
Medina Ocampo María del Rocío su Sucesión. Sucesorio Familiar F. 1 Acdo. Núm. Exp. 2/2025.
Montes Isunza Héctor Emilio vs. Fonseca Rodríguez Shalma Daniela. Controversias del Orden Familiar 3 Acdos. Núm. Exp. 1044/2022 Tomo II.
Mora Cárdenas Juan Manuel vs. Becerril Pérez Luz Anel. Especial Familiar F. 1 Acdo. Núm. Exp. 522/2024.
Morales Béjar María Guadalupe Martha, su Sucesión. Sucesorio Familiar de Miguel Ángel Y. 1 Acdo. Núm. Exp. 3595/2024 Secc. Segunda.
Morales Garduño José Luis su Sucesión. Sucesorio Familiar Acept. del Cargo de Albacea. 1 Acdo. Núm. Exp. 3226/2024.
Perea Guillén José Luis vs. Perea García José Raúl. Controversias del Orden Familiar 3 Acdos. Núm. Exp. 1314/2024.
Peñaflor Rojas José León Gualterio. Sucesorio Familiar F. 1 Acdo. Núm. Exp. 1068/2021.
Reding Blase Sofía Cordelia vs. Rafael Ángel Soto Mellado. Especial Familiar 1 Acdo. en Incidente. Núm. Exp. 1342/2010 Inc. de Remoción de Administardor de la Sociedad Conyugal.
Retana Isais Jéssica vs. Retana Alvarado Iván. Controversias del Orden Familiar F. 1 Acdo. Núm. Exp. 1092/2023.
Rivera Martínez Hugo Enrique vs. María Rosario Ramírez Laureano. Especial Familiar F. 2 Acdos. Núm. Exp. 272/2010 Bis. 1.
Rodríguez Guiran Ana Karen vs. Yáñez Peña Erick. Controversias del Orden Familiar 2 Acdos. en Incidente. Núm. Exp. 2502/2024 Tomo II, Inc. de Perdida de Guarda y Custodia por Incumplimiento de Convenio.
Ruíz Alcántara María Elena su Sucesión. Sucesorio Familiar F. 1 Acdo. Núm. Exp. 3074/2024.
Sánchez Díaz Modesto Gerardo. Sucesorio Familiar F. 1 Acdo. Núm. Exp. 1838/2019.
Téllez Cruz Nelly vs. De la Rosa Corona Javier. Especial Familiar 1 Acdo. en Cuadernillo. Núm. Exp. 62/2019 Inc. de Cancel. de Pensión Alimenticia.
Torres López María su Sucesión. Sucesorio Familiar 1 Acdo. Núm. Exp. 442/2024.
Velázquez Flores Gerardo vs. Ugarte García Belén. Controversias del Orden Familiar F. 2 Acdos. Núm. Exp. 2104/2023.
NO PUBLICADOS
Rodríguez Guiran Ana Karen vs. Yáñez Peña Erick. Controversias del Orden Familiar 4 Acdos. en Incidente. Núm. Exp. 2502/2024 Tomo II, Inc. de Perdida de Guarda y Custodia por Incumplimiento de Convenio.
AUDIENCIA
Bedolla Moreno Verónica Guadalupe y Moreno Soto Alfredo vs. Ruíz Juárez Brenda. Aud. 801 Controversias del Orden Familiar 1 Audiencia. Núm. Exp. 394/2024.
Fernández Salas Miriam Vanessa vs. Mejía Palma José Luis. Aud. Controversias del Orden Familiar 1 Audiencia. Núm. Exp. 2660/2024.
González Domínguez Susana vs. Sergio Ernesto Hernández Sánchez. Plática de Menor. Especial Familiar. 1 Aud. en Incidente. Núm. Exp. 92/2015 Inc. de Cambio de Guarda y Custodia.
Sánchez Vargas Galdino. Aud. 801 Sucesorio Familiar. 1 Audiencia. Núm. Exp. 1028/2024.
Silva Zapata Antonio su Sucesión. Aud. 801 Sucesorio Familiar. 1 Audiencia. Núm. Exp. 1894/2023.

SENTENCIAS DEFINITIVAS DEL 14 DE MAYO DEL 2025

Santibañez García Marisol vs. Ceja Olivares Héctor. Controversias del Orden Familiar Sent. Def. 1 Núm. Exp. 18/2024

LA SECRETARIA DE ACUERDOS
LIC. GUADALUPE AZUCENA CASTILLO ESTEFES

SOLO CONSULTA
SOLO CONSULTA
SOLO CONSULTA

JUZGADOS CIVILES DE PROCESO ORAL

PRIMERO DE LO CIVIL DE PROCESO ORAL

SECRETARÍA "A"
ACUERDOS DEL 14 DE MAYO DEL 2025

Belmont Padilla Enrique vs. Roland Yves R Poirier Escárcega. Ejecutivo Mercantil Oral Mercantil Acuerdo. 2 Acdos. en Expedientillo. Núm. Exp. 213/2022 Expdllo. por Amparo D. C. 790/2024.
Caja de Previsión de la Policía Preventiva de la Ciudad de México vs. Hernández Lemus Adrián Alberto. Oral Civil Acuerdo. 1 Acdo. Núm. Exp. 94/2025.
Caja de Previsión de la Policía Preventiva de la Ciudad de México vs. Morales Viñas Gilmar Francisco. Oral Civil Acuerdo. 1 Acdo. Núm. Exp. 34/2025.
Comercializadora Mavero S.A. de C.V. vs. Vascular Therapy S.A. de C.V. Medios Preparatorios Mercantil Nueva Fecha. 1 Acdo. Núm. Exp. 265/2025.
Comunicación Ziette de México S.A. de C.V. vs. Banco Santander México Sa Institución de Banca Múltiple Grupo Financiero Santander México. Oral Mercantil Acuerdo. 2 Acdos. Núm. Exp. 22/2025.
Fabila Ibarra Adrián vs. Fabila Alva Alejandro y Montoya Galaviz Rosa Aída. Oral Civil Acuerdo. 3 Acdos. Núm. Exp. 294/2022 Tomo II.
Secreto. Providencias Precautorias Mercantil Acuerdo. 1 Acdo. Núm. Exp. 292/2025.
Secreto. Ejecutivo Mercantil Admisorio. 1 Acdo. Núm. Exp. 448/2025.
Secreto. Ejecutivo Mercantil Acuerdo. 2 Acdos. Núm. Exp. 496/2024.
Secreto. Ejecutivo Mercantil Prevención. 1 Acdo. Núm. Exp. 505/2025.
Secreto. Providencias Precautorias Mercantil Requerimiento de Documentos. 1 Acdo. Núm. Exp. 520/2025.
Secreto. Ejecutivo Mercantil Acuerdo. 1 Acdo. en Otros. Núm. Exp. 79/2025 Prov. Prec. por Actor.
NO PUBLICADOS
Arnaus Ramos Meritxell y Faz Apodaca Óscar vs. Herrera Gutiérrez Andrés. Ejecutivo Mercantil Acuerdo. 1 Acdo. Núm. Exp. 845/2024.
Banco Regional Sa Institución de Banca Múltiple Banregio Grupo Financiero vs. Bestboard Impulsora Sociedad Anónima de Capital Variable y Zichlin Kasovich Judith. Ejecutivo Mercantil Acuerdo. 4 Acdos. Núm. Exp. 824/2024.
Mvs Net S.A. de C.V. vs. Lázaro Tinoco Ruíz. Oral Mercantil Remate. 1 Acdo. Núm. Exp. 590/2017.
Ponce Sánchez Diego. Oral Mercantil Acuerdo. 3 Acdos. en Amparo. Núm. Exp. 600/2025.

LA SECRETARIA DE ACUERDOS
LIC. CAROLINA NERI SÁNCHEZ

SECRETARÍA "B"
ACUERDOS DEL 14 DE MAYO DEL 2025

Fideicomiso Denominado Fondo para el Desarrollo Social de la Ciudad de México y Nacional Financiera Sociedad Nacional de Crédito Institución de Banca de Desarrollo como Fiduciaria del Fideicomiso Denominado Fondo para el Desarrollo Social de la Ciudad de México vs. Velázquez Chávez Alfredo y Hernández Samperio Armando. Oral Mercantil 1 Acdo. Núm. Exp. 669/2024.
First Home Solutions Sapi de C.V. vs. Domínguez Sedano Miguel y Ramos Ramírez María de Los Remedios. Ejecutivo Mercantil Oral Oralidad Mercantil 3 Acdos. Núm. Exp. 184/2023.
First Home Solutions Sapi de C.V. vs. Domínguez Sedano Miguel y Ramos Ramírez María de Los Remedios. Ejecutivo Mercantil Oral Oralidad Mercantil Cuad. de Amparo. 2 Acdos. en Amparo. Núm. Exp. 184/2023 Cuad. de Amp. Demandados.
García Ponce Susana vs. Suárez Campos Karla. Oral Civil 1 Acdo. Núm. Exp. 338/2025.
Gougon Holding S.A. de C.V. vs. Interecologia S.A. de C.V. y Consultoría Proambiental S.A. de C.V. y Mecánica Ambiental S.A. de C.V. y Gestión del Aire S.A. de C.V. y Verificentros Provida S.A. de C.V. y Diagnóstico de Emisiones S.A. de C.V. y Mac 1 S.A. de C.V. y Mac 2 S.A. de C.V. y Mac 3 S.A. de C.V. y Mac 4 S.A. de C.V. y Mac 5 S.A. de C.V. Oral Mercantil Tomo II. 1 Acdo. Núm. Exp. 92/2024 Tomo II.
Lara Ruíz Moisés vs. Lara Godínez Francisco. Oral Civil 1 Acdo. Núm. Exp. 717/2024.
Mobiliarios y Servicios, S.A. de C.V. vs. Ibarra Transformaciones y Acabados Metálicos, S.A. de C.V. Oral Mercantil 1 Acdo. Núm. Exp. 453/2021.
Proper Services S.A. de C.V. vs. Pérez Navarro Sandra Patricia. Ejecutivo Mercantil Sobreseimiento. 1 Acdo. Núm. Exp. 455/2025.
Secreto. Ejecutivo Mercantil Destrucción. 1 Acdo. Núm. Exp. 365/2025.
Secreto. Providencias Precautorias Mercantil 2 Acdos. Núm. Exp. 404/2025.
Secreto. Providencias Precautorias Mercantil 1 Acdo. Núm. Exp. 407/2024.
Secreto. Ejecutivo Mercantil Estese a Lo Dispuesto. 1 Acdo. Núm. Exp. 449/2025.
Secreto. Ejecutivo Mercantil Acdo. no Publ. de su Fecha. 1 Acdo. Núm. Exp. 497/2025.
Suárez Rojas Carlos vs. González Obregón Adrián. Oral Civil Cump. de Ejecutoria. 1 Acdo. Núm. Exp. 1003/2024.
Suárez Rojas Carlos. Oral Civil Cuad. de Amparo. 2 Acdos. en Amparo. Núm. Exp. 1003/2024 Amparo por el Actor.

LA SECRETARIA DE ACUERDOS POR MINISTERIO DE LEY
LIC. CAROLINA NERI SÁNCHEZ

SECRETARÍA "C"
ACUERDOS DEL 14 DE MAYO DEL 2025

Acviher S.A. de C.V. vs. Ocho Cinco Infraestructura S.A. de C.V. y Aguirre Gurrea Manuel Ricardo. Oral Mercantil 1 Acdo. Núm. Exp. 186/2024.
Axa Seguros, Sociedad Anónima de Capital Variable. Oral Mercantil 1 Acdo. en Expedientillo. Núm. Exp. 63/2024 Expdllo. No Corresponde Con Los Datos del Exp.
Banco Multiva, S.A., Institución de Banca Múltiple, Grupo Financiero Multiva vs. Comercializadora Paexpress, S.A. de C.V. y Flores Rodríguez Jonathan René. Ejecutivo Mercantil Oral Oralidad Mercantil 2 Acdos. Núm. Exp. 296/2023.
BBVA México, S.A., Institución de Banca Múltiple, Grupo Financiero BBVA México vs. Duarte Benítez David Antonio. Oral Mercantil Prevención. 1 Acdo. Núm. Exp. 492/2025.
Glider Nuevo Vallarta S de R.L. de C.V. vs. González Hernández Brenda. Oral Mercantil 1 Acdo. Núm. Exp. 664/2024.
Lauga S.A. de C.V. y Gallástegui Cagide María del Consuelo vs. Servicios Wasser de México Sapi de C.V. y Palma García Kuthumi Renato. Oral Mercantil 1 Acdo. Núm. Exp. 444/2024.
Martínez Ruesga Lusi Antonio vs. Grupo de Asesores en Viajes Bumeran S.A. de C.V. Juris. Voluntaria Mercantil Prevención. 1 Acdo. Núm. Exp. 507/2025.
Osorio Rojas Laura vs. Banco Mercantil del Norte, S.A. Institución de Banca Múltiple, Grupo Financiero Banorte. Oral Mercantil Requerimiento de Documentos. 1 Acdo. Núm. Exp. 516/2025.
Sánchez Valenzuela Luis Roberto vs. Zamora Jiménez Guillermo. Oral Civil 1 Acdo. Núm. Exp. 853/2024.
Sauer María de Los Ángeles vs. S.C. Otiabank Inverlat, S.A. Institución de Banca Múltiple. Oral Civil Desechamiento. 1 Acdo. Núm. Exp. 519/2025.
Secreto. Ejecutivo Mercantil 1 Acdo. Núm. Exp. 198/2025.
Secreto. Providencias Precautorias Mercantil 1 Acdo. en Expedientillo. Núm. Exp. 226/2021 Expdllo. 1.
Secreto. Ejecutivo Mercantil 1 Acdo. Núm. Exp. 348/2025.
Secreto. Ejecutivo Mercantil 1 Acdo. Núm. Exp. 411/2025.
Secreto. Ejecutivo Mercantil Requerimiento de Documentos. 1 Acdo. Núm. Exp. 522/2025.
Tippmann S.A. de C.V. vs. Eusebio Soto Francisco Javier y Reséndiz Hernández Julia. Ejecutivo Mercantil 3 Acdos. Núm. Exp. 736/2024.
Tovar Luna José Luis vs. Financial Routing Services S.A. de C.V. Ejecutivo Mercantil Oral Mercantil 1 Acdo. Núm. Exp. 96/2024.

SOLO CONSULTA
SOLO CONSULTA
SOLO CONSULTA

Vázquez Limas Blanca Estela vs. Banco Nacional de México S.A. de C.V. y Tarjetas Banamex Sa Cv Sofom Er Integrante del Grup Financiero Banamex. Oral Mercantil 1 Acdo. Núm. Exp. 21/2025.
NO PUBLICADO
Jvs Inc. México, S.A. de C.V. vs. Importadora de Insumos Gráficos Yixi Ji S.A. de C.V. Oral Mercantil Exhiba Recibo. 1 Acdo. Núm. Exp. 384/2025.

LA SECRETARIA DE ACUERDOS POR MINISTERIO DE LEY
LIC. CAROLINA NERI SÁNCHEZ

SEGUNDO DE LO CIVIL DE PROCESO ORAL

SECRETARÍA "A"
ACUERDOS DEL 14 DE MAYO DEL 2025

Altaltium Real Estate Solutions S.A. de C.V. y Aparicio Miranda Antonia vs. Cobián Crespo María Leonor. Juris. Voluntaria Civil Juris. Vol. 1 Acdo. Núm. Exp. 970/2024.
Ana Luisa del Río Guzmán También Conocida como Ana del Río Guzmán vs. K Sa 2003 S.A. de C.V. y Grupo Immobilairio K Sa Metropolitana S.A. de C.V. Oral Civil O. C. 1 Acdo. Núm. Exp. 284/2025.
Arellano Martínez Diego vs. Banco del Bajío Sociedad Anónima Institución de Banca Múltiple. Oral Mercantil O. M. 1 Acdo. Núm. Exp. 327/2025.
Avance en Calidad S.A. de C.V. vs. Ibushak, S.A. de C.V. Medios Preparatorios Mercantil Medios Prepa. 1 Acdo. Núm. Exp. 301/2025.
Carsir S de R.L. de C.V. vs. Matías Carrillo Nancy Jeimmy. Juris. Voluntaria Civil Juris. Vol. 1 Acdo. Núm. Exp. 287/2024.
Corporativo Laudex Sapi de C.V. Sofom Enr vs. Aguilar de la Rosa Johanna Arely y Téllez Garrido Luis Bernardo. Oral Mercantil O. M. 1 Acdo. Núm. Exp. 677/2024.
Corporativo Laudex Sapi de C.V. Sofom Enr vs. Cobos Galván Diego Alberto. Ejecutivo Mercantil Ejec. Merc Escrito. 1 Acdo. Núm. Exp. 1037/2024.
Espinosa Andrés Keyla Raquel y Espinoza Andrés Keyla Raquel vs. Almeraya Hernández Lourdes Lieslie. Oral Civil O. C. 1 Acdo. Núm. Exp. 287/2025.
Finae Sapi de C.V. Sofom Enr vs. Bañuelos Cid Paola y Cid Ochoa Norma. Ejecutivo Mercantil Ejec. Merc Escrito. 1 Acdo. Núm. Exp. 367/2025.
HSBC México, Sociedad Anónima Institución de Banca Múltiple, Grupo Financiero HSBC División Fiduciaria en su Carácter de Fiduciario en el Fideicomiso Irrevocable Número F/238864 vs. María de Jesús Romero González. Oral Mercantil O. M. 1 Acdo. Núm. Exp. 221/2016.
Jvs Inc. México S.A. de C.V. vs. Grupo Sp del Caribe S de R.L. de C.V. Oral Mercantil O. M. 1 Acdo. Núm. Exp. 607/2024.
Mantenimiento 2000 S.A. de C.V. vs. Pérez González Juan Martín. Oral Mercantil O. M. 2 Acdos. Núm. Exp. 181/2025.
Nacional Financiera S.N.C. Institución de Banca de Desarrollo en su Carácter de Fiduciario del Fideicomiso de Fomento Minero Fifomi vs. Humbrall S.A. de C.V. y Navas Rangel Diana Margarita. Ejecutivo Mercantil Ejec. Merc Escrito. 1 Acdo. en Incidente. Núm. Exp. 981/2024.
Paccar Financial México, Sociedad Anónima de Capital Variable vs. Autotransportes Gumersindo Hidalgo Gómez, S.A. de C.V. y Hidalgo Gómez Gumersindo. Resc. de Contrato Oralidad Mercantil O. M. 2 Acdos. Núm. Exp. 311/2022.
Secreto. Ejecutivo Mercantil Ejec. Merc-Cuantía. 1 Acdo. Núm. Exp. 504/2025.
Secreto. Ejecutivo Mercantil Ejec. Merc-Cuantía. 1 Acdo. Núm. Exp. 514/2025.
Sofom Inbursa S.A. de C.V. Sociedad Financiera de Objeto Múltiple Entidad Regulada, Grupo Financiero Inbursa vs. Vladimir Lara Hurtado. Oral Mercantil O. M. 1 Acdo. Núm. Exp. 217/2021.
Start Banregio Sociedad Anónima de Capital Variable Sociedad Financiera de Objeto Múltiple Entidad Regulada Banregio Grupo Financiero vs. Distribución Al Mayoreo de Pinturas S.A. de C.V. y Gamboa Cruz Vicente. Providencias Precautorias Mercantil Providencias. 1 Acdo. Núm. Exp. 227/2025.
Toache Lugo Alejandra vs. Banco Invex, S.A., Institución de Banca Múltiple, Invex Grupo Financiero. Oral Mercantil O. M. 2 Acdos. Núm. Exp. 817/2024.
Trejo Pérez Adriana vs. Hdi Seguros S.A. de C.V. Oral Mercantil Oral Civil. 1 Acdo. Núm. Exp. 511/2025.
AUDIENCIA
Organización Innovaser S.A. de C.V. vs. Aerovías de México S.A. de C.V. Oral Merc Oral Mercantil. 1 Audiencia. Núm. Exp. 61/2025.

LA SECRETARIA DE ACUERDOS
LIC. ROSA ANGÉLICA BLANCO TORO

SECRETARÍA "B"
ACUERDOS DEL 14 DE MAYO DEL 2025

Banco Ahorro Famsa Sa Institución de Banca Múltiple en Liquidación Judicial por Conducto de su Liquidador el Instituto para la Protección Al Ahorro Bancario vs. Fondo de la Vivienda del Instituto de Seguridad y Servicios Sociales de Los Trabajadores del Estado y Ci Casa de Bolsa S.A. de C.V. en su Carácter de Fiduciario en el Fideicomiso Número Cib/513. Oral Mercantil Incomp. 1 Acdo. Núm. Exp. 500/2025.
Banco Mercantil del Norte Sa Institución de Banca Múltiple Grupo Financiero Banorte División Fiduciaria vs. Ciudad Labor S.A. y Alteq Construcciones S.A. de C.V. Juris. Voluntaria Civil Aut. 1 Acdo. Núm. Exp. 145/2023.
Banco Santander México, S.A. Institución de Banca Múltiple, Grupo Financiero Santander México y Banco Santander México, S.A. Institución de Banca Múltiple, Grupo Financiero Santander México vs. Grand Fleet Assistance, S.A. de C.V. y Gamboa García Enrique y Grand Fleet Assistance, S.A. de C.V. y Gamboa García Enrique. Ejecutivo Mercantil Oral Mercantil Afac. 1 Acdo. en Incidente. Núm. Exp. 78/2025.
BBVA México Sa Institución de Banca Múltiple Grupo Financiero BBVA México vs. Viloria López María del Rocío. Oral Mercantil 1 Acdo. en Incidente. Núm. Exp. 722/2024 Prov Precautorias.
BBVA México, Sociedad Anónima, Institución de Banca Múltiple, Grupo Financiero BBVA México vs. Morales Rodea Carolina. Oral Mercantil Imp Empl. 1 Acdo. Núm. Exp. 20/2025.
Credis de México S.A. de C.V. Sofom Enr vs. Bike House Adventure S.A. de C.V. y Mendoza Victonica Francisco Rodolfo. Ejecutivo Mercantil Oral Oralidad Mercantil Recibe Billete. 1 Acdo. Núm. Exp. 708/2022.
Dana Halabe Emma. Oral Mercantil Radicación. 1 Acdo. Núm. Exp. 512/2025.
Energeticos y Aditivos Waw & Friends Sapi de C.V. vs. Sánchez Martínez Daniel. Medios Preparatorios Mercantil Destrucción. 1 Acdo. Núm. Exp. 388/2025.
Jiménez Alcántara Alejandro vs. Armas Vizuet René y Grupo Avizuet Sociedad Anónima de Capital Variable. Ejecutivo Mercantil Oral Oralidad Mercantil Imp René. 1 Acdo. Núm. Exp. 562/2023.
Ortega Cisneros Elhy Lorena vs. Banco Nacional de Obras y Servicios Públicos S.N.C. Oral Civil Cfe. 1 Acdo. Núm. Exp. 280/2025.
Ramírez Hernández Ernestina. Oral Civil Radicación. 1 Acdo. Núm. Exp. 508/2025.
Ramos Villareal Rodrigo vs. Banco Azteca Sa Institución de Banca Múltiple. Oral Mercantil 1 Acdo. Núm. Exp. 92/2024.
Sabormex Sapi de C.V. vs. Agrícola y Ganadería Fpm1 Spr de Rl. Oral Mercantil Admis. 1 Acdo. Núm. Exp. 505/2025.
Secreto. Providencias Precautorias Mercantil Insc Inmob. 1 Acdo. Núm. Exp. 282/2023.
Secreto. Providencias Precautorias Mercantil Devolver Docs. 1 Acdo. Núm. Exp. 298/2025.
Secreto. Ejecutivo Mercantil Radicación. 1 Acdo. Núm. Exp. 515/2025.
Toyota Financial Services México S.A. de C.V. vs. Olmos Lagunes Cuper y Montoya Barragán Karla Angélica. Ejecutivo Mercantil Des Excep/Def. Karla. 1 Acdo. Núm. Exp. 1028/2024.
Transformación Carnica Spr de R.L. de C.V. vs. Abastecedora de Alimentos Carnicos y Congelados. Oral Mercantil 1 Acdo. Núm. Exp. 878/2024.
AUDIENCIAS
BBVA México Sa Institución de Banca Múltiple Grupo Financiero BBVA México vs. Viloria López María del Rocío. Aud. Prelim. Oral Mercantil. 1 Audiencia. Núm. Exp. 722/2024.
Esquivel Maya Antonio vs. Moral del Sol Firma de Negocios S.A. de C.V. Cont Aud. Juic. Oral Mercantil. 2 Audiencias. Núm. Exp. 828/2024.

LA SECRETARIA DE ACUERDOS
LIC. ROSA ANGÉLICA BLANCO TORO

SOLO CONSULTA
SOLO CONSULTA
SOLO CONSULTA

SECRETARÍA "C"
ACUERDOS DEL 14 DE MAYO DEL 2025

Allende Reyes José Manuel vs. Mena Pacheco Aljandro Ricardo su Sucesión y Mena Ríos Cinthya Alexia. Otros Oralidad Civil Nueva Cedula. 5 Acdos. Núm. Exp. 63/2024.

Banco del Bajío Sa Institución de Banca Múltiple vs. Ig Cargo S.A. de C.V. y Salazar Sánchez Luis Vicente. Providencias Precautorias Mercantil 1 Acdo. Núm. Exp. 306/2025.

BBVA México S.A. Institución de Banca Múltiple, Grupo Financiero BBVA México vs. Romero Giraldo Daniela. Otros Oralidad Mercantil 1 Acdo. en Incidente. Núm. Exp. 49/2025.

BBVA México, Sociedad Anónima, Institución de Banca Múltiple, Grupo Financiero BBVA México vs. Borges de la O. Elios Javier. Cump. de Contrato Oralidad Mercantil 1 Acdo. Núm. Exp. 519/2025.

Benítez Baltazar Raúl su Sucesión vs. Del Campo Sánchez Juan Martín y Calderón Hernández Rosa y Romero Orozco Roberto y Balderas Berumen Salma Eleonor. Proforma Oralidad Civil 1 Acdo. Núm. Exp. 216/2025.

Carmona Plascencia Mónica Guadalupe vs. Super Abastos Centrales Comerciales S.A. de C.V. y Registro Público de la Propiedad y del Comercio de la Ciudad de México. Plenaria de Pos. Oralidad Civil 1 Acdo. Núm. Exp. 703/2022.

Compañía Mexicana de Traslado de Valores S.A. de C.V. vs. Especialidades Comerciales Reyes S.A. de C.V. Otros Oralidad Mercantil 1 Acdo. Núm. Exp. 469/2025.

De Teresa Ochoa Adriana María vs. Nissan Mexicana S.A. de C.V. Juris. Voluntaria Oral Civil 1 Acdo. Núm. Exp. 703/2024.

Deko Kitchen S de R.L. de C.V. y Salazar Ubando María Reina vs. Control de Accesos y Seguridad Privada Ses S.A. de C.V. y Segura Ortega Juan José. Medios Preparatorios Oral Mercantil Audiencia. 1 Acdo. Núm. Exp. 243/2025.

Filantropica y Educativa del Istmo A.C. vs. Banco Nacional de México Sa Integrante del Grupo Financiero Banamex. Otros Oralidad Mercantil 1 Acdo. Núm. Exp. 613/2023.

Granly Hernández Érika Jazmíne Yanira vs. Banco Nacional de México Sa Integrante del Grupo Financiero Banamex y Tarjetas Banamex S.A. de C.V. Sofom Er Integrante del Grupo Financiero Banamex. Otros Oralidad Mercantil 2 Acdos. Núm. Exp. 1005/2024.

Haro García Rosaura vs. Banco del Bajío, S.A. Institución de Banca Múltiple. Oral Mercantil 1 Acdo. Núm. Exp. 866/2018.

Macías Contreras María del Carmen vs. Corporativo 7clean S.A. de C.V. Resc. de Contrato Oralidad Mercantil 1 Acdo. Núm. Exp. 556/2023.

Martínez Rodríguez Ivonne Edith vs. Martínez Martínez Francisco Javier su Sucesión. Proforma Oralidad Civil 1 Acdo. Núm. Exp. 300/2024.

Mijares Noriega Francisco Antonio vs. Incantatum Magicae S.A. S. y Páez Ogando Cristian Josué. Resc. de Contrato Oralidad Mercantil Nueva Cedula. 1 Acdo. Núm. Exp. 86/2025.

Nacional Financiera Sociedad Nacional de Crédito Institución de Banca de Desarrollo como Fiduciaria en el el Fideicomiso para el Ahorro de Energía Eléctrica Fide vs. León Pujol Marco Rogelio. Ejecutivo Mercantil 1 Acdo. Núm. Exp. 209/2025.

Quant Capital S.A. de C.V. Sofom Enr vs. Ingenium Construcciones y Servicios S.A. de C.V. y Grupo Consultor Mexicano S.A. de C.V. y Celestin Preciado Luis Antonio. Providencias Precautorias Oral Mercantil 1 Acdo. Núm. Exp. 439/2025.

Secreto. Ejecutivo Mercantil 1 Acdo. Núm. Exp. 516/2025.

Secreto. Ejecutivo Mercantil Oral Oralidad Mercantil 1 Acdo. Núm. Exp. 456/2025.

Secreto. Ejecutivo Mercantil Oral Oralidad Mercantil 1 Acdo. Núm. Exp. 463/2025.

Secreto. Providencias Precautorias Oral Mercantil 1 Acdo. Núm. Exp. 459/2025.

Sol Valle Dorado Sapi de C.V. vs. Dicsa Norte S.A. de C.V. Cump. de Contrato Oralidad Mercantil 1 Acdo. Núm. Exp. 506/2025.

Toyota Financial Services México S.A. de C.V. vs. Vega de León Pedro César. Providencias Precautorias Mercantil 1 Acdo. Núm. Exp. 326/2025.

Unión de Crédito para la Contaduría Pública, S.A. de C.V. vs. Balthazar Commodities, S. de R. L. de C.V. y Hendrik Wilke Jacob Willem y García Carranza Rafael Cárdenas. Providencias Precautorias Oral Mercantil Ofc Loc Dom. 7 Acdos. Núm. Exp. 1043/2024.

SENTENCIA INTERLOCUTORIA

Distribuidora de Mejoras Humanas, S.A. de C.V. vs. Copca Daniel Lorenzo y Anaya Tapia Ana María. Otros Oralidad Mercantil Sent Int 1 Núm. Exp. 623/2023

LA SECRETARIA DE ACUERDOS
LIC. IMELDA HERNÁNDEZ VALENCIA

TERCERO DE LO CIVIL DE PROCESO ORAL

SECRETARÍA "A"
ACUERDOS DEL 14 DE MAYO DEL 2025

Angulo Cruz, Apoderado Legal de Claudia Marsella Solís Arvizu David de Jesús. Otros Oralidad Mercantil Impresión de Correo. 1 Acdo. en Cuadernillo. Núm. Exp. 983/2023 Cuadernillo de Amparo Iii-983/2023.

Banco Mercantil del Norte, S.A., Institución de Banca Múltiple, Grupo Financiero Banorte vs. Mobile Outdoor Media México, S.A. de C.V. y Flores Muñiz Gerardo Guadalupe. Ejecutivo Mercantil Oral Oralidad Mercantil Comparecencia. 1 Acdo. Núm. Exp. 82/2024.

Banco Mercantil del Norte, S.A., Institución de Banca Múltiple, Grupo Financiero Banorte vs. Skorlich Guasque Danilo y Barajas Faisan, S, A. de C.V. Ejecutivo Mercantil Oral Oralidad Mercantil Estese. 1 Acdo. Núm. Exp. 423/2023.

Ca Soluciones Financieras, S.A. de C.V. vs. Standard Machinery And Supply Company, S.A. de C.V. y Moreno Vega Yolanda Margarita. Providencias Precautorias Oral Mercantil Oficio. 1 Acdo. Núm. Exp. 513/2024.

Caso Sergio Sigfrido Trejo Flores vs. Unión Popular Benita Galeana A.C. Medios Preparatorios Civil Auto. 1 Acdo. Núm. Exp. 524/2025.

Cetelem, S.A. de C.V. Sociedad Financiera de Objeto Múltiple, Entidad Regulada vs. Ana Luisa Ramírez Cruz. Ejecutivo Mercantil Acuse. 2 Acdos. en Amparo. Núm. Exp. 963/2024 Amparo Directo Parte Actora.

Cornwell Andrew Franz vs. Guerrero Saldaña Delia. Oral Civil Se Admite. 1 Acdo. Núm. Exp. 513/2025.

Daimler Financial Services México, Sociedad de Responsabilidad Limitada de C.V. vs. Sebastián Villegas Lorena y López Morales Carlos. Ejecutivo Mercantil Oral Oralidad Mercantil Exh. Diligenciado. 1 Acdo. Núm. Exp. 704/2022.

Distribuidora Liverpool S.A. de C.V. vs. De la Zariñana Márquez Víctor Manuel. Oral Mercantil Imposibilidad. 1 Acdo. Núm. Exp. 422/2025.

Felipe Guerrero Ramos vs. J. Trinidad Guerrero Aguilar. Oral Civil Dada Cuenta, Se Señala Fecha de Audiencia. 1 Acdo. Núm. Exp. 834/2024.

Fideicomiso para la Reconstrucción Integral de la Ciudad de México No 7579-2 y la Comisión para la Reconstrucción de la Ciudad de México vs. Constructora Urcoasa S.A. de C.V. Oral Mercantil por Enterado. 1 Acdo. en Amparo. Núm. Exp. 853/2024.

Garibay del Pozo Ana María vs. Minello Martini Nelson Jorge. Ejecutivo Mercantil Oral Oralidad Mercantil Estese. 1 Acdo. Núm. Exp. 741/2024.

Garza Rauda Estrella vs. Qualitas Compañía de Seguros, S.A. de C.V. y Impulsa Motors S.A. de C.V. y Otro. Oral Mercantil Se Reserva de Impulso. 2 Acdos. Núm. Exp. 333/2025.

Ge Seguridad en su Vivienda S de R. L vs. Mundo Flores Laura Cecilia. Oral Mercantil Auto. 1 Acdo. Núm. Exp. 522/2025.

Huerta Oliver Diana Gabriela vs. Aserta Seguros Vida, S.A. de C.V. vs. Financiera Autopción S.A. de C.V., Sofom, E. N. R. Otros Oralidad Mercantil Vista. 1 Acdo. Núm. Exp. 643/2023.

Ib Capital, S.A. P. I. de C.V. vs. Juárez López Delta Elizabeth y Juárez López Erick Andrick. Ejecutivo Mercantil Oral Oralidad Mercantil Exhibe Pagos. 1 Acdo. Núm. Exp. 414/2023.

Liverpool Pc. S.A. de C.V. vs. Carmen Mercedes Villanueva Hernández. Oral Mercantil Elaborese. 1 Acdo. Núm. Exp. 251/2025.

Macías García Naves Miguel Ángel vs. Mapfre México, S.A. Otros Oralidad Mercantil Autr. Sigj. 1 Acdo. Núm. Exp. 54/2024.

Poga, S. C vs. Ingeniería y Mantenimiento Hidraulico S.A. de C.V. y García Valenzuela Elia. Otros Oralidad Mercantil Autorización. 1 Acdo. Núm. Exp. 421/2024.

Reyes López Pedro vs. A. N. A. Compañía de Seguros S.A. de C.V. Oral Mercantil Glosese. 2 Acdos. Núm. Exp. 322/2025.

SOLO CONSULTA
SOLO CONSULTA
SOLO CONSULTA

Reyes Retana Matta Sergio y Reyes Retana y Otro Maraia Ximena Suinaga vs. Peña Olivera Victorina. Oral Civil Comparecencia Recibe Documentos. 1 Acdo. Núm. Exp. 424/2025.

Ríos Jorge María Ángeles vs. Cobre Online S.A. P. I. C.V. y Previsión del Trabajo S.A. de C.V. Oral Mercantil Acdo. 1 Acdo. Núm. Exp. 64/2025.

Sandoval de la Torre Carlos su Sucesión vs. Catalina Santiaga Sandoval Carrillo. Oral Mercantil Exhibiendo Convenio. 1 Acdo. Núm. Exp. 633/2016.

Secreto. Ejecutivo Mercantil Envio de Exhorto. 1 Acdo. Núm. Exp. 443/2025.

Secreto. Ejecutivo Mercantil Se Admite. 1 Acdo. Núm. Exp. 474/2025.

Secreto. Ejecutivo Mercantil Auto. 1 Acdo. Núm. Exp. 481/2025.

Secreto. Ejecutivo Mercantil Se Pone a Disposición Oficio y Exhorto. 1 Acdo. Núm. Exp. 491/2025.

Secreto. Ejecutivo Mercantil Auto. 1 Acdo. Núm. Exp. 521/2025.

Sociedad Cooperativa de Consumo Pemex S. C. L vs. Santana Aguirre Juan Martín. Otros Oralidad Mercantil Disposición. 1 Acdo. Núm. Exp. 463/2024.

Suárez González Mauricia vs. De la Cruz González Trejo Alejandro. Juris. Voluntaria Civil Impresión de Correo. 1 Acdo. Núm. Exp. 242/2025.

Super Mayoreo Naturista S.A. de C.V. vs. Rachel Martínez Ponce y Aída Martínez Ponce. Oral Mercantil Mediante Oficio. 1 Acdo. en Amparo. Núm. Exp. 353/2025.

Surman Anzures S.A. de C.V. vs. Jean Carlo Aldey Candelario. Oral Civil Desglosar. 1 Acdo. Núm. Exp. 332/2025.

Unifin Financiera, S.A. B. de C.V. vs. Pabellón de la Loma Desarrollo, S.A. de C.V. y Ordorica Brockman Guillermo. Otros Oralidad Mercantil Acdo. 1 Acdo. Núm. Exp. 303/2022.

Vieyra Valdez Verónica Yazmín vs. Banco Nacional de México, S.A., Integrante del Grupo Financiero Banamex. Otros Oralidad Mercantil Vista. 1 Acdo. Núm. Exp. 534/2023.

Youngest, S A. de C.V. vs. Logística Express Reynoso de México, S.A. de C.V. y Otros. Oral Mercantil Se Pone a Disposición Oficios. 1 Acdo. Núm. Exp. 291/2025.

AUDIENCIA

Felipe Guerrero Ramos vs. J. Trinidad Guerrero Aguilar. Acta Aud. Prelim. Oral Civil. 1 Audiencia. Núm. Exp. 834/2024.

SENTENCIA DEFINITIVA DEL 14 DE MAYO DEL 2025

Marindustrias, S.A. de C.V. vs. Codigo Alimentario Comisariato, S.A. de C.V. Otros Oralidad Mercantil en Cump. a la Ejecutoria de Amparo. S. D. 1 Núm. Exp. 604/2022 Tomo Ii

LA SECRETARIA DE ACUERDOS
LIC. NALLELY MARURE ÁLVAREZ

SECRETARÍA "B"
ACUERDOS DEL 14 DE MAYO DEL 2025

Acevedo Orozco Yareni y Acevedo Orozco Nancy vs. Niño Orta hoy su Sucesión y Orozco Niño Estela Estela. Oral Civil Acuse de Oficio. 1 Acdo. Núm. Exp. 285/2025.

Ana María Miranda Vega vs. Banco Nacional de México, S.A., Integrante del Grupo Financiero Banamex. Oral Mercantil Recibe Copias. 1 Acdo. Núm. Exp. 1037/2024.

Banca Mifel, S.A., Institución de Banca Múltiple, Grupo Financiero Mifel vs. Oznay Refacciones, S.A. de C.V. y Paulina Amaro Delgado. Providencias Precautorias Mercantil Autorización. 1 Acdo. Núm. Exp. 75/2025.

Banco Santander México, S.A., Institución de Banca Múltiple, Grupo Financiero Santander México vs. López Lara José Luis y Química Lussak, S.A. de C.V. Ejecutivo Mercantil Oral Oralidad Mercantil Paginas. 1 Acdo. Núm. Exp. 506/2023.

Banco Ve por más S.A., Institución de Banca Múltiple, Grupo Financiero Ve por más vs. Cassab Attie José y Romano Jassan Sophia. Ejecutivo Mercantil Oral Oralidad Mercantil Se Aclara. 1 Acdo. Núm. Exp. 495/2024.

BBVA México, S.A., Institución de Banca Múltiple, Grupo Financiero BBVA México vs. León Buendía Ruth. Oral Mercantil Se Admite. 1 Acdo. Núm. Exp. 497/2025.

Covarrubias López Roberto vs. Grupo Nacional Provincial S.A. B. Otros Oralidad Mercantil Cedula Tercera. 1 Acdo. Núm. Exp. 337/2024.

López Santiago Alejandro su Sucesión vs. Servicios Integrales de Salud Nova S.A. de C.V. Oral Mercantil Cedula Vista. 1 Acdo. Núm. Exp. 56/2023.

Medina Ramírez María Felipa Guadalupe vs. Seguros Banorte S.A. de C.V. Grupo Financiero Banorte. Oral Mercantil Sigj. 1 Acdo. Núm. Exp. 356/2025.

Meza Hernández Margarita vs. Instituto de Seguridad y Servicios Sociales de Los Trabajadores del Estado a Través de su Fondo de Vivienda (Fovissste). Otros Oralidad Civil Minuta. 3 Acdos. en Amparo. Núm. Exp. 647/2023 Amparo Inidirecto 685/2025 Quejoso: Instituto de Seguridad.

Nr Finance México, S.A. de C.V. vs. Oliva Sandoval José Francisco. Ejecutivo Mercantil Comparecencia Recibe Exhorto. 1 Acdo. Núm. Exp. 447/2025.

Rivera López Ma. de Lourdes vs. Zurich Santander Seguros México, S.A. Oral Mercantil Sigj. 1 Acdo. Núm. Exp. 317/2025.

Sánchez Rodríguez Ángel Alain vs. HSBC Seguros S.A. de C.V., Grupo Financiero HSBC y HSBC México S.A., Institución de Banca Múltiple, Grupo Financiero HSBC. Otros Oralidad Mercantil Acuse de Sala. 1 Acdo. Núm. Exp. 367/2024.

Secreto. Ejecutivo Mercantil Cedula Vista. 1 Acdo. Núm. Exp. 296/2025.

Secreto. Medios Preparatorios Mercantil Acuse de Sala. 1 Acdo. Núm. Exp. 376/2025.

Secreto. Ejecutivo Mercantil Se Admite. 1 Acdo. Núm. Exp. 466/2025.

Si Vale México, S.A. de C.V. vs. Right Arms Solutions, S.A. de C.V. Oral Mercantil Economia. 1 Acdo. Núm. Exp. 617/2024.

Syngenta Agro, S.A. de C.V. vs. Sánchez Cervantes Uriel. Medios Preparatorios Mercantil Acuse de Sala. 1 Acdo. Núm. Exp. 376/2025.

Toyota Financial Services México, S.A. de C.V. vs. Daniel Alberto Chontal Melchor. Ejecutivo Mercantil Destrucción. 1 Acdo. Núm. Exp. 197/2025.

Tso-Nge México, S.A. de C.V. vs. Ingenieros en Mantenimiento Aplicado, S.A. de C.V. Oral Mercantil Sigj. 1 Acdo. Núm. Exp. 495/2025.

LA SECRETARIA DE ACUERDOS
LIC. NALLELY MARURE ÁLVAREZ

SECRETARÍA "C"
ACUERDOS DEL 14 DE MAYO DEL 2025

Abogados Unidos en Una Sola Causa S.A. de C.V. vs. Imperio Automotriz del Oriente S.A. de C.V. Oral Civil Recoge Documentos Destrucción. 1 Acdo. Núm. Exp. 430/2025.

BBVA México, S.A., Institución de Banca Múltiple, Grupo Financiero BBVA México vs. Montes de Oca Estefania Solano. Oral Mercantil Auto. 1 Acdo. Núm. Exp. 479/2025.

BBVA México, S.A., Institución de Banca Múltiple, Grupo Financiero BBVA México vs. De Oca Solano Estefania Montes. Oral Mercantil Desechamiento. 1 Acdo. Núm. Exp. 480/2025.

Daimler Financial Services México S. R. L. de C.V. vs. Téllez Castillo Daniel Octavio. Otros Oralidad Mercantil Copias Certificadas. 1 Acdo. Núm. Exp. 358/2024.

Del Moral Catalán Erick vs. Ingeniería Industrial También Conocida como Ingeniería Nacional en Refrigeración Inr y Raya Montiel Juan Manuel. Oral Mercantil Sigj. 1 Acdo. Núm. Exp. 378/2025.

Disi Operaciones Empresariales S.A. P. I. de C.V., Sofom, E. N. R vs. Corporación de Excelencia Academica Cultural Americana, S. C. y Manríquez Ortega Jorge y Urbiola Flores Mario Jorge Rodolfo y Manríquez Herrera Norma Leticia. Ejecutivo Mercantil Se Desiste de la Instancia Devuelvanse Los Documentos. 1 Acdo. Núm. Exp. 719/2024.

Gaitan Antonio Espíndola vs. Caja de Previsión para Trabajadores a Lista de Raya del Gobierno del Distrito Federal Captralir. Oral Mercantil Auto. 1 Acdo. Núm. Exp. 518/2025.

HSBC México, S.A., Institución de Banca Múltiple, Grupo Financiero HSBC División Fiduciaria en su Carácter de Fiduciario en el Fideicomiso No. F/234036 vs. Alonzo Montoya María de Los Ángeles. Otros Oralidad Mercantil Exhibe Avaluo Se Da Vista. 1 Acdo. Núm. Exp. 290/2016 Tomo Ii.

Huerta Avilés José Luis vs. Banco Nacional de México, S.A. Integrante del Grupo Financiero Banamex. Otros Oralidad Mercantil Vista 3 Días. 1 Acdo. Núm. Exp. 308/2023.

SOLO CONSULTA
SOLO CONSULTA
SOLO CONSULTA

Mercedes Benz Mobility México, S. de R. L. de C.V. vs. Martínez Camarillo María Fernanda. Ejecutivo Mercantil Oral Oralidad Mercantil Expidanse Copias. 1 Acdo. Núm. Exp. 530/2024.
Miranda Ramírez Everardo vs. Alcocer de la Cruz Eydis. Otros Oralidad Civil Auto. 1 Acdo. en Expedientillo. Núm. Exp. 670/2022.
Nr Finance México, S.A. de C.V. vs. Vega Cruz Erick. Ejecutivo Mercantil Aclaración. 1 Acdo. Núm. Exp. 498/2025.
Orozco del Real Jesús Ignacio vs. Ernesto Muñoz García. Oral Mercantil Girese Exhorto. 1 Acdo. Núm. Exp. 269/2025.
Ponce Sánchez Diego. No Definido No Definido Minuta Correo Electrónico Informe Prev y Just. 2 Acdos. en Amparo. Núm. Exp. 600/2025 Amparo Indirecto.
Sandoval Trejo María Elena y/o Elena Sandoval Trejo y Lorenzo Martínez Gonsalez vs. Diego Iván Tavira Sandoval, en su Calidad de Apoderado de Los Señores María del Carmen, Carmen, y/o María del Carmen Sandoval Trejo, Gloria Sandoval Trejo, Rosalva Sandoval Trejo y/o Rosalba Sandoval Trejo, Miguel Ángel Sandoval Trejo y como Albacea de Las Sucesiones de Maricela Sandoval Trejo y/o Marisela Sandoval y de Juan Sandoval Trejo. Oral Civil Ratificado que Sea Se Acordara Lo Conducente. 1 Acdo. Núm. Exp. 709/2018.
Secreto. Ejecutivo Mercantil Oral Oralidad Mercantil Desiste de la Instancia. 1 Acdo. Núm. Exp. 1028/2024.
Secreto. Otros Oralidad Mercantil Girese Oficio Siara. 1 Acdo. Núm. Exp. 130/2024.
Secreto. Ejecutivo Mercantil Oral Oralidad Mercantil Admisión Providencia Precautoria. 1 Acdo. en Incidente. Núm. Exp. 210/2025 Bis 2.
Secreto. Ejecutivo Mercantil Oral Oralidad Mercantil Turnese Exhorto. 1 Acdo. Núm. Exp. 279/2023.
Secreto. Providencias Precautorias Mercantil Desechamiento. 1 Acdo. Núm. Exp. 439/2025.
Secreto. Ejecutivo Mercantil Auto. 1 Acdo. Núm. Exp. 488/2025.
Secreto. Ejecutivo Mercantil Auto. 1 Acdo. Núm. Exp. 509/2025.
Secreto. Ejecutivo Mercantil Se Admite. 1 Acdo. Núm. Exp. 510/2025.
Secreto. Providencias Precautorias Mercantil Auto. 1 Acdo. Núm. Exp. 519/2025.
Secreto. Ejecutivo Mercantil Sin Lugar. 1 Acdo. Núm. Exp. 939/2024.
Si-Crea Comercial S.A. de C.V. vs. Diana Emma Olvera Ramírez. Ejecutivo Mercantil Devuelve Exh. Sin Diligenciar. 1 Acdo. Núm. Exp. 1039/2024.
Sofoplus, S.A. P. I de C.V., Sofom, E. R vs. Reciclaje Ciudadano del Bajío, S.A. de C.V. y Márquez Piñon Tomás de Jesús. Providencias Precautorias Mercantil Se Concede la Susp. Def. Se Da por Enterado. 1 Acdo. en Amparo. Núm. Exp. 1019/2024 Amaparo Indirecto 361/2025-I.
Suárez Sevilla Santiago vs. Puerta a la Nostalgia S.A. de C.V. y Webber Muzquiz Óscar Guillermo. Oral Civil Admite Demanda de Amparo. 1 Acdo. en Amparo. Núm. Exp. 729/2024 Amparo Directo Quejoso: Actor.
Téllez Torres María del Rosio vs. Inmovent México Soluciones Patrimoniales, S.A. de C.V. Oral Mercantil Se Pone a Disposición Oficios. 1 Acdo. Núm. Exp. 158/2025.

LA SECRETARIA DE ACUERDOS
LIC. NALLELY MARURE ÁLVAREZ

CUARTO DE LO CIVIL DE PROCESO ORAL

SECRETARÍA "A"
ACUERDOS DEL 14 DE MAYO DEL 2025

Altaltium Real Estate Solutions S.A. de C.V. y Camacho Lazalde Mónica Victoria vs. Sociedad Hipotecaria Federal S.N.C. Institución de Banca de Desarrollo y Corona Román José Luis Eduardo. Juris. Voluntaria Mercantil Autorizaciones. 1 Acdo. Núm. Exp. 87/2025.
BBVA México Sa Insitución de Banca Múltiple Grupo Financiero BBVA México vs. Fasionista Jeans S.A. de C.V. Otros Oralidad Mercantil Exhiba Documentos -3 Días. 1 Acdo. Núm. Exp. 524/2025.
BBVA México, S.A., Institución de Banca Múltiple, Grupo Financiero BBVA México vs. Transportes Sames, S.A. de C.V. y Fernández Santoveña Ángel y Fernández Santoveña Lorenzo y Fernández Santoveña También Ocupa el Nombre de Fernández Santoveña María Josefina Josefina y Fernández Santoveña su Sucesión Ángel. Oral Mercantil Elaborar Exhorto. 1 Acdo. Núm. Exp. 97/2022 Segundo Tomo.
Clavos Nacionales C. N. S.A. de C.V. vs. Inter Espacios Comercializadora S.A. de C.V. y Rosique Becerril Carlos Alberto. Oral Mercantil Admisorio-Elaborar Cedulas. 1 Acdo. Núm. Exp. 451/2025.
Empleados de Pemex Asociados A.C. vs. Scotiabank Inverlat Sa Institución de Banca Múltiple Grupo Financiero Scotiabank Inverlat. Oral Mercantil Admisorio-Elaborar Cedula. 1 Acdo. Núm. Exp. 304/2025.
Proveedora de Alimentos Maya S.A. de C.V. vs. Grupo Industrial Mexicano Gadi S.A. de C.V. Oral Mercantil Se Previene a la Actora-Se Deja Sin Efectos Aud. Preliminar. 1 Acdo. Núm. Exp. 831/2024.
Secreto. Ejecutivo Mercantil Admisorio-Elaborar Cedula. 1 Acdo. Núm. Exp. 470/2025.
Secreto. Ejecutivo Mercantil Exhiba Documentos -3 Días. 1 Acdo. Núm. Exp. 521/2025.
NO PUBLICADO
Secreto. Ejecutivo Mercantil Desechado. 1 Acdo. Núm. Exp. 454/2025.

LA SECRETARIA DE ACUERDOS
LIC. VERÓNICA SANDOVAL COVA

SECRETARÍA "B"
ACUERDOS DEL 14 DE MAYO DEL 2025

Banco Mercantil del Norte Sa Institución de Banca Múltiple Grupo Financiero Banorte vs. Language And Computing Systems S.A. de C.V. y Villegas Hernández Ariana. Ejecutivo Mercantil Enterada Diferimiento de Audiencia. 2 Acdos. en Amparo. Núm. Exp. 488/2024 Bis. 1 Amparo Indirecto 526/2025-III.
Banco Nacional de México, S.A. Integrante del Grupo Financiero Banamex vs. Productos Corporativos Especializados Revin, S.A. de C.V. y Acacio Quiroz Julio. Providencias Precautorias Mercantil Enterada del Diferimiento de Audiencia. 1 Acdo. en Amparo. Núm. Exp. 78/2025 Amparo Indirecto 469/2025-III.
BBVA México Sa Insitución de Banca Múltiple Grupo Financiero BBVA México vs. Fashionista Jeans Sa Decv. Cump. de Contrato Oralidad Mercantil Exhiba Documentos -3 Días. 1 Acdo. Núm. Exp. 525/2025.
Caja de Previsión de la Policía Preventiva de la Ciudad de México vs. Buendía Cruz Rolando Iván. Oral Civil para que Obra como Corresponda (Infonavit). 2 Acdos. Núm. Exp. 320/2024.
Caja de Previsión de la Policía Preventiva de la Ciudad de México vs. Cruz Huante Omar. Otros Oralidad Civil Dev. de Exh. Sin Diligenciar. Vista. 1 Acdo. Núm. Exp. 582/2023.
Camacho Pichardo Araceli vs. Concesionaria Kioto S.A. de C.V. y Grupo Nacional Provincial S.A. B. (Gnp S.A. B.) vs. Suzuki Motors de México, S.A. de C.V., Oral Mercantil Girar Nuevo Exh. E. M. -Turno. 1 Acdo. Núm. Exp. 545/2024.
Daboub Bosch Pablo vs. Reyes Vázquez José Andrés y Reyes Cantú Martha Angélica. Ejecutivo Mercantil Oral Mercantil Autr. Sicor (Demandado). 1 Acdo. Núm. Exp. 215/2025.
Gam Gestión de Patrimonio Sapi de C.V. y Banderas Gaona Roberto. Otros Oralidad Mercantil Se Autoriza Acompañar Actuario-Una Vez que Agende. 1 Acdo. Núm. Exp. 35/2025.
Medtronic S de R.L. de C.V. vs. Veed Medical S.A. de C.V. y Pedroza Solís Eliasib. Ejecutivo Mercantil Oral Oralidad Mercantil Oficio Diligenciado (Bancoppel). 7 Acdos. Núm. Exp. 595/2023.
Pomerantz Okon Daniel vs. Caseres Gutiérrez David y García Hidalgo Rosa Elena y de Teres Redo Fernando y Moreno Bazán Francisco Emilio y Ripstein Kain Jesús Rodrigo y Forastieri Muñoz Jorge Alberto y Nankin Ripstein Leonardo y Rivero Colom Manuel Ramón y Nankin Brener Moisés José y Ducoing Vázquez Oliva y Rojas Inojosa Paola y Álvarez Cortés Paulina y Dcam Administradora Sapi de C.V. Otros Oralidad Mercantil Exhibe Minutas de Oficios. 1 Acdo. Núm. Exp. 498/2023.
Rojo Díaz Aarón Javier vs. Multiservicios de Construcción Ambiental y Restauración S.A. de C.V. y Sánchez Rebollo Sonia y Cuéllar Mendoza Miguel Ángel. Oral Mercantil Vista Con Razón Actuarial. 1 Acdo. Núm. Exp. 1005/2024.
Secreto. Providencias Precautorias Mercantil Admisorio-Elaborar Oficio Siara. 1 Acdo. Núm. Exp. 225/2025.

SOLO CONSULTA
SOLO CONSULTA
SOLO CONSULTA

Secreto. Providencias Precautorias Mercantil Trámite Siara (Desbloqueo). 1 Acdo. Núm. Exp. 25/2025.
Secreto. Ejecutivo Mercantil Nuevo Exhorto-Turno. 1 Acdo. Núm. Exp. 308/2025.
Secreto. Providencias Precautorias Mercantil Trámite Siara (Desbloqueo). 1 Acdo. Núm. Exp. 362/2025.
Secreto. Ejecutivo Mercantil Desechado Web. 1 Acdo. Núm. Exp. 385/2025.
Secreto. Oral Mercantil Trámite Siara. (Retención). 1 Acdo. Núm. Exp. 392/2025.
Secreto. Providencias Precautorias Oral Mercantil Autr. Sicor (Actora). 1 Acdo. Núm. Exp. 450/2025.
Secreto. Medios Preparatorios Mercantil Exhiba Documentos -3 Días. 1 Acdo. Núm. Exp. 520/2025.
Secreto. Providencias Precautorias Mercantil Desechado Web. 1 Acdo. Núm. Exp. 522/2025.
Secreto. Ejecutivo Mercantil Sin Practicar Diligencia. 1 Acdo. Núm. Exp. 8/2025.
Unifin Financiera, S.A. B. de C.V. antes Unefin Financiera, S.A. B. de C.V., Sofom, E. N. R vs. Dm Ingenieros, S.A. de C.V. y Suárez Sarmiento Óscar Antonio. Resc. de Contrato Oralidad Mercantil Autr. Sicor (Actora). 3 Acdos. 2 Acdos. en Amparo. Núm. Exp. 285/2023.

EL SECRETARIO DE ACUERDOS POR MINISTERIO DE LEY
LIC. ALFREDO PULIDO HERNÁNDEZ

SECRETARÍA "C"
ACUERDOS DEL 14 DE MAYO DEL 2025

Acabados Gráficos Jam S.A. de C.V. vs. Sistemas de Duplicación S.A. de C.V. Oral Mercantil Agendo Cita, Turno Cedula. 1 Acdo. Núm. Exp. 46/2025.
Cervantes Cervantes María Patricia vs. Flores Cervantes Luis Antonio. Oral Civil Desechado, No Desahoga Prevención. 1 Acdo. Núm. Exp. 463/2025.
Communitas Aurum, S.A. P. I. de C.V. Institución de Financiamiento Colectivo vs. Victoria Barradas Alejandro. Resc. de Contrato Oralidad Mercantil Oficio Recordatorio, Turno. 1 Acdo. Núm. Exp. 176/2023.
Distribuidora de Maquinaria del Norte S.A. de C.V. vs. Desarrolladora de Infraestructura Puerto Escondido S.A. de C.V. Medios Preparatorios Mercantil Recoge Documentos. 1 Acdo. Núm. Exp. 316/2025.
HSBC México Sa Institución de Banca Múltiple Grupo Financiero HSBC vs. Mantenimiento Sak S.A. de C.V. y Bravo Valdez Richard Anthony. Providencias Precautorias Mercantil para que Obre como Corresponda. 1 Acdo. Núm. Exp. 709/2024.
Secreto. Medios Preparatorios Mercantil Se Señala Fecha de Audiencia-Elaborar Exhorto. 1 Acdo. Núm. Exp. 329/2025.
Secreto. Ejecutivo Mercantil Exhiba Documentos -3 Días. 1 Acdo. Núm. Exp. 519/2025.
Secreto. Ejecutivo Mercantil Oficio Diligenciado, para que Obre. 1 Acdo. Núm. Exp. 596/2024.
Secreto. Ejecutivo Mercantil para que Obre como Corresponda, Una Vez que Se Apersone. 1 Acdo. Núm. Exp. 726/2024.
Secreto. Ejecutivo Mercantil Oficio Diligenciado, para que Obre. 1 Acdo. Núm. Exp. 89/2025.
Secreto. Ejecutivo Mercantil Agendo Cita, Turno Cedula. 1 Acdo. Núm. Exp. 893/2024.
Secreto. Ejecutivo Mercantil Precisa Domicilio, Turno Exhorto. 1 Acdo. Núm. Exp. 93/2025.
Si Crea Comercial S.A. de C.V. vs. Martínez González Reyna Mayte y Gutiérrez Cruz Reynalda y Martínez Mojica Zenón y Martínez González Tulio. Ejecutivo Mercantil Vista 3 Días-Excepciones-Representante Comun. 1 Acdo. Núm. Exp. 913/2024.
Unifin Financiera Sab de C.V. vs. Maclali Materiales y Administración S.A. de C.V. y González Gómez Guadalupe del Rosario y Clara Alejo Amado. Resc. de Contrato Oralidad Mercantil por Agotados Domicilios. 3 Acdos. Núm. Exp. 226/2024.
NO PUBLICADO

Unifin Financiera S.A. B. de C.V., antes Unifin Financiera S.A. B. de C.V., Sociedad Financiera de Objeto Múltiple, Entidad No Regulada vs. Lp&S, S.A. de C.V. y Pascual Alfaya Mariano Darío y González Téllez Iyari. Resc. de Contrato Oralidad Mercantil Acta de Aud. Preliminar. 1 Acdo. Núm. Exp. 349/2023.

LA SECRETARIA DE ACUERDOS
LIC. VERÓNICA SANDOVAL COVA

QUINTO DE LO CIVIL DE PROCESO ORAL

SECRETARÍA "A"
SIN PUBLICACIÓN

SECRETARÍA "B"
ACUERDOS DEL 14 DE MAYO DEL 2025

Banca Mifel Sa Institución de Banca Múltiple Grupo Financiero Mifel vs. Comercialización Inteligente Rossek, S.A. de C.V. y Soriano Juan Carlos. Ejecutivo Mercantil Oral Mercantil 1 Acdo. Núm. Exp. 681/2024.
Banca Mifel Sa Institución de Banca Múltiple Grupo Financiero Mifel vs. Solou Group, S.A. de C.V. y, Assuttier Flores Abraham. Providencias Precautorias Mercantil Acuerdo. 1 Acdo. Núm. Exp. 469/2025.
Banco Covalto Sa Institución de Banca Múltiple vs. Guerrero Flores Luis Eduardo y Flores López Rosa Elba y Guerrero Hernández José Luis. Ejecutivo Mercantil Nueva Cédula. 1 Acdo. Núm. Exp. 912/2024.
Banco Monex Sociedad Anónima Institución de Banca Múltiple Monex Grupo Financiero vs. Líder Power Tools S.A. de C.V. y Holguin Meléndez Manuel y Salas Llamas Susana Brígida. Providencias Precautorias Oral Mercantil Precluido Derecho. 1 Acdo. Núm. Exp. 466/2024.
Banco Santander México Sa Institución de Banca Múltiple Grupo Financiero Santander México vs. Sánchez García Linda Cristal. Ejecutivo Mercantil Autorización. 1 Acdo. Núm. Exp. 82/2025.
Banco Santander México, Sociedad Anónima, Institución de Banca Múltiple, Grupo Financiero Santander México vs. Schoclabs Diseño, Sociedad Anónima de Capital Variable y Ortiz Solis Leonardo. Providencias Precautorias Oral Mercantil Puesta. 1 Acdo. Núm. Exp. 757/2022.
Barona Castro Brenda Gabriela vs. Butron Contreras Cynthia Marisol. Oral Mercantil 1 Acdo. Núm. Exp. 481/2025.
BBVA México Sa Institución de Banca Múltiple Grupo Financiero BBVA México vs. Millán Torrealba Javier Enrique. Oral Mercantil 1 Acdo. Núm. Exp. 455/2025.
BBVA México, Sociedad Anónima, Institución de Banca Múltiple, Grupo Financiero BBVA México vs. Flores Juárez Daniel. Oral Mercantil 1 Acdo. Núm. Exp. 449/2025.
BBVA México, Sociedad Anónima, Institución de Banca Múltiple, Grupo Financiero BBVA México vs. Del Valle Francisco. Oral Mercantil Desechado. 1 Acdo. Núm. Exp. 399/2025.
Caja de Previsión de la Policía Preventiva de la Ciudad de México vs. Cruz Velázquez Horacio. Oral Civil Exhorto, Estado de México. 1 Acdo. Núm. Exp. 578/2024.
Camacho Santos Carlos Rodrigo vs. Media Aeronautica Group S.A. de C.V. y Müller Nava Angélica. Oral Civil Acuerdo. 2 Acdos. Núm. Exp. 83/2025.
Campos Villagrán Belén vs. Campos Campos José Gabriel y Villagrána Montalvo María Belén. Oral Civil Puesta. 1 Acdo. Núm. Exp. 1017/2024.
Chipolin Ángel José Eduardo vs. Banca Mifel Sociedad Anónima Institución de Banca Múltiple Grupo Financiero Mifel en su Carácter de Fiduciaria del Fideicomiso 2544 2017. Oral Mercantil 1 Acdo. Núm. Exp. 193/2023.
De la Mora Villasana Alma Gilda y Barrios Robledo Orlando vs. Esquivel Briceño Elvy Noemy. Oral Civil Puesta. 1 Acdo. Núm. Exp. 217/2023.
Desarrollos Ecológicos Avenida Club de Golf, S.A. de C.V. vs. Promoción Al Fortalecimiento Económico, S.A. de C.V., Fiduciaria en el Fideicomiso Irrevocable de Garantía No. F/02/0060 y Cibanco, S.A., Institución de Banca Múltiple, Fiduciario en el Fideicomiso Cib/2851 y Unión de Crédito Concreces, S.A. de C.V. Oral Mercantil 1 Acdo. Núm. Exp. 110/2025 Tomo II.

SOLO CONSULTA
SOLO CONSULTA
SOLO CONSULTA

Farram, S.A. de C.V. vs. Gómez Cueto Josefina del Pilar y Arriaga García Joan Manuel. Oral Mercantil Desiste de la Demanda. 1 Acdo. Núm. Exp. 196/2025.

Finastrategy Mx Sociedad Anónima Promotora de Inversión de Capital Variable vs. Erazo Ordaz Alma Rosa. Oral Mercantil Respuesta de Búsqueda. 2 Acdos. Núm. Exp. 118/2025.

Ggridigem S de R.L. de C.V. vs. Janel S.A. de C.V. y Kuri Harfush Bernardo y de la Fuente Flores Sergio Eduardo. Oral Mercantil Se Admite Demanda de Amparo. 1 Acdo. en Amparo. Núm. Exp. 896/2024 Amparo Directo Promov. por la Actora.

Ggridigem S de R.L. de C.V. vs. Janel S.A. de C.V. y Kuri Harfush Bernardo y de la Fuente Flores Sergio Eduardo. Oral Mercantil 1 Acdo. en Cuaderno_Amparo_Dem. Núm. Exp. 896/2024 Promov. por la Dem. Janel, S.A. de C.V. 29-Iv-2025.

Gm Financial de México S.A. de C.V. Sociedad Financiera de Objeto Múltiple Entidad Regulada vs. Zarza Pérez María Reyna Elvira. Oral Mercantil Desechamiento. 1 Acdo. Núm. Exp. 459/2025.

Guzmán del Ángel Margarita vs. Bautista Camacho Carmen y Director del Registro Público de la Propiedad y del Comercio de la Ciudad de México. Oral Civil Puesta. 1 Acdo. Núm. Exp. 337/2023.

Hernández Salas Miguel Ángel vs. Edificaciones Trival, S.A. de C.V. hoy Edificaciones Trival, S. de R. L. de C.V. Cump. de Contrato Oralidad Mercantil Nuevo Exhorto. 1 Acdo. Núm. Exp. 262/2023.

HSBC México, S.A., Institución de Banca Múltiple, Grupo Financiero HSBC vs. Osornio Alvarado María del Pilar. Ejecutivo Mercantil Oral Mercantil Embargo, Turno Siara. 1 Acdo. Núm. Exp. 255/2025.

Ifg Soluciones Sociedad Anónima de Capital Variable Sociedad Financiera de Objeto Múltiple Entidad No Regulada vs. Río Sul S.A. de C.V. y Olvera Caballero Justo. Ejecutivo Mercantil Puesta a Disposición. 1 Acdo. Núm. Exp. 468/2025.

Ingeniería Especializada en Redes de Computo S.A. de C.V. vs. Fabrica de Hilos la Abeja S.A. de C.V. Oral Mercantil 1 Acdo. Núm. Exp. 997/2024.

López Velazco Edgar vs. Torres Sierra Estephania Alejandra y Torres Morales Juan. Juris. Voluntaria Civil Prevención Lineamientos. 1 Acdo. Núm. Exp. 503/2025.

Marco Capital Inc. vs. Montibeller Zapien Juan Manuel. Ejecutivo Mercantil Oral Mercantil Acuerdo. 1 Acdo. Núm. Exp. 659/2024.

Mayen López Adriana Berenice vs. Grupo Gayosso, S.A. de C.V. Oral Civil Autorización. 1 Acdo. Núm. Exp. 362/2022.

Medina Rodríguez César vs. Rangel Bueno José Luis. Ejecutivo Mercantil Audiencia. Cita para Sent. Definitiva. 1 Acdo. Núm. Exp. 150/2025.

Méndez Martínez María Magdalena vs. Inmovent México Soluciones Patrimoniales S.A. de C.V. Juris. Voluntaria Mercantil Autoriza Sicor. 2 Acdos. Núm. Exp. 1009/2024.

Nacional Financiera, S.N.C., Institución de Banca de Desarrollo, en su Carácter de Fiduciaria en el Contrato de Fideicomiso Irrevocable Identificado Con el Número 80730 vs. Transteel Metal, S.A. de C.V. y Yescas Olvera Filiberto Adolfo y González Guzmán Claudia. Cump. de Contrato Oralidad Mercantil Exh. Estado de México. 1 Acdo. Núm. Exp. 220/2024.

Operadora Falcón Sapi de C.V. Sofom Enr vs. Professional Business Jls S.A. de C.V. y Profesionales en Mantenimiento y Limpieza Jls S.A. de C.V. Ejecutivo Mercantil 1 Acdo. Núm. Exp. 944/2024.

Pérez Córdoba Elsa vs. Galicia Juárez Antonio. Oral Civil 1 Acdo. Núm. Exp. 514/2023 Tomo II.

Químicos Fertilizantes y Solventes S.A. de C.V. vs. Q y V S.A. de C.V. Ejecutivo Mercantil Disposición Oficio. 2 Acdos. Núm. Exp. 1046/2024.

Ramírez Torres Marco Antonio vs. Desarrolladora Campo Grijalva S.A. de C.V. Oral Civil Informe. 2 Acdos. Núm. Exp. 863/2024.

República del Distrito Sociedad Anónima de Capital Variable vs. Banco Santander México Sa Institución de Banca Múltiple Grupo Financiero Santander México. Oral Mercantil Causa Ejecutoria Concluido. 1 Acdo. Núm. Exp. 29/2024.

Rodas López Víctor Hugo vs. Qualitas Compañía de Seguros S.A. de C.V. Oral Mercantil 1 Acdo. Núm. Exp. 517/2025.

Santpaul Supply Chain, S.A. de C.V. y Corporación Nomi Fin. S.A. de C.V., S. O. F. O. M., E. N. R vs. Garza González Valeria Paola y Santpaul Supply Chain S.A. de C.V. Ejecutivo Mercantil Autorización. 1 Acdo. Núm. Exp. 782/2024.

Scotiabank Inverlat Sa Institución de Banca Múltiple Grupo Financiero Scotiabank Inverlat vs. Comercial de Herramientas Sa Promotora de Inversión de C.V. y Attias Wengrowsky Mijael y Attias Wengrowsky Aarón y Marcuschamer Kleiman Esther y Attias Wengrowsky David y Marketing de Monterrey Sapi de C.V. Providencias Precautorias Oral Mercantil Cierra Tomo I. 1 Acdo. Núm. Exp. 550/2024.

Scotiabank Inverlat Sa Institución de Banca Múltiple Grupo Financiero Scotiabank Inverlat vs. Comercial de Herramientas Sa Promotora de Inversión de C.V. y Attias Wengrowsky Mijael y Attias Wengrowsky Aarón y Marcuschamer Kleiman Esther y Attias Wengrowsky David y Marketing de Monterrey Sapi de C.V. Providencias Precautorias Oral Mercantil Puesta a Disposición. 4 Acdos. Núm. Exp. 550/2024 Tomo II.

Secreto. Ejecutivo Mercantil 1 Acdo. Núm. Exp. 521/2025.

Secreto. Ejecutivo Mercantil Admisorio. 1 Acdo. Núm. Exp. 448/2025.

Secreto. Ejecutivo Mercantil Disposición Exhorto. 1 Acdo. Núm. Exp. 490/2024.

Secreto. Ejecutivo Mercantil Oral Mercantil 1 Acdo. Núm. Exp. 501/2025.

Secreto. Ejecutivo Mercantil Oral Mercantil Desechado. 1 Acdo. Núm. Exp. 409/2025.

Secreto. Ejecutivo Mercantil Oral Mercantil Disposición Oficios. 1 Acdo. Núm. Exp. 523/2023.

Secreto. Ejecutivo Mercantil Remitir Vía Electrónica. 1 Acdo. Núm. Exp. 873/2024.

Secreto. Providencias Precautorias Mercantil 1 Acdo. Núm. Exp. 442/2025.

Secreto. Providencias Precautorias Mercantil 1 Acdo. Núm. Exp. 507/2025.

Secreto. Providencias Precautorias Mercantil 1 Acdo. Núm. Exp. 524/2025.

Secreto. Providencias Precautorias Mercantil Prevención. 1 Acdo. Núm. Exp. 499/2025.

Skyform & Terrance de México S.A. de C.V. vs. Banca Mifel Sa Institución de Banca Múltiple Grupo Financiero Mifel. Oral Mercantil 1 Acdo. Núm. Exp. 904/2024.

Solunión México Seguros de Crédito S.A. vs. Apypsa Artículos de Plástico S.A. de C.V. Apypsa Agroestructuras para Cultivos Hidropónicos S.A. de C.V. Lotecatro S.A. de C.V. Armando Rodríguez Covelo Lidya Ramos Bessa Audiencia de Juicio Núm. Exp.997/2024.

Soto Monroy Guillermo vs. Acata Vega Jorge Alfredo. Oral Mercantil Dada Cuenta (Multa). 1 Acdo. Núm. Exp. 680/2024.

Spindel Rippa Mario vs. Loustalot Laposse Luis Emilio. Oral Mercantil Informe Imss. 1 Acdo. Núm. Exp. 39/2025.

Unifin Financiera Sab de C.V. vs. Transportes Cadega S.A. de C.V. y Cantú Cruz Guillermo Raciel y Cantú Escamilla Carlos y Salinas Leal Tania Judith. Oral Mercantil Pone a Disposición Exhorto. 1 Acdo. Núm. Exp. 456/2025.

Vázquez Vidal José Luis vs. Vázquez Vidal José Arturo y Vergara García Olivia. Oral Mercantil Amparo Indirecto Actora. 1 Acdo. en Amparo. Núm. Exp. 990/2024 Amparo Directo Parte Actora.

Zitle Camela Francisca Hilda vs. Zitle Camela José y Registro Público de la Propiedad y de Comercio de la Ciudad de México. Prescrip. Positiva Oralidad Civil Turno, Oficio Rppc. 1 Acdo. Núm. Exp. 22/2022.

NO PUBLICADO

Secreto. Ejecutivo Mercantil 1 Acdo. Núm. Exp. 479/2025.

AUDIENCIAS

Canseco Santiago Manuel Constantino vs. Malváez Hernández Laura Yolanda y Sola Vázquez Sergio Martín. Acdo. Oral Civil. 1 Audiencia. Núm. Exp. 536/2024.

Kubo Financiero S.A. de C.V. Sfp vs. Rodríguez Rodríguez Óscar Eduardo. Acta Mínima Aud. de Juic. Oral Mercantil. 1 Audiencia. Núm. Exp. 830/2024.

Piña Vázquez Mónica de Guadalupe vs. Nueva Elektra del Milenio, S.A. de C.V. Oral Mercantil. 1 Audiencia. Núm. Exp. 171/2025.

SENTENCIAS DEFINITIVAS DEL 14 DE MAYO DEL 2025

Kubo Financiero S.A. de C.V. Sfp vs. Rodríguez Rodríguez Óscar Eduardo. Oral Mercantil Sent. Definitiva. 1 Núm. Exp. 830/2024

Solunión México Seguros de Crédito S.A. vs. Apypsa Artículos de Plástico S.A. de C.V. Apypsa Agroestructuras para Cultivos Hidropónicos S.A. de C.V. Lotecatro S.A. de C.V. Armando Rodríguez Covelo Lidya Ramos Bessa Núm. Exp.997/2024.

LA SECRETARIA DE ACUERDOS
LIC. PATRICIA MEMBRILLO RIVERA

SOLO CONSULTA
SOLO CONSULTA
SOLO CONSULTA

SECRETARÍA "C"
SIN PUBLICACIÓN

SEXTO DE LO CIVIL DE PROCESO ORAL

SECRETARÍA "A"
ACUERDOS DEL 14 DE MAYO DEL 2025

Balderas González José Octavio vs. Martínez Ornelas Hugo René y Martínez González Hugo René. Ejecutivo Mercantil 1 Acdo. Núm. Exp. 1010/2024.
Color Digital en Flexografia, S.A. de C.V. vs. Estrada Bonilla José Luis. Ejecutivo Mercantil Oral Mercantil 1 Acdo. Núm. Exp. 247/2022.
Díaz Guerra Lucrecia vs. Cell International Comunicaciones S.A. de C.V. Oral Mercantil 1 Acdo. Núm. Exp. 767/2024.
Ferretera Surtetodo de México, Sociedad Anónima de Capital Variable vs. Promotora de Aceros y Habilitados de Resistencia S. de R. L. de C.V. Oral Mercantil 1 Acdo. en Expedientillo. Núm. Exp. 417/2019.
Granta Ingeniería y Diseño Sapi de C.V. vs. Nuevo Sanatorio Durango S.A. de C.V. Oral Mercantil 1 Acdo. en Expedientillo. Núm. Exp. 994/2024.
Grupo Daisytek, S.A. de C.V. vs. Atención Corporativa de México, S.A. de C.V. Oral Mercantil 1 Acdo. Núm. Exp. 187/2020 Tomo I.
Morales Polo María Estela vs. BBVA México Sa Institución de Banca Múltiple Grupo Financiero BBVA México. Oral Mercantil 1 Acdo. en Cuaderno_Amparo_Dem. Núm. Exp. 327/2024 D. C. 162/2025.
Plata Huerta Alisai. Ejecutivo Mercantil Oral Mercantil 1 Acdo. Núm. Exp. 734/2024.
Romero Trujillo Ximena Paulina vs. Cuaron Mendoza Julio César. Providencias Precautorias Mercantil 1 Acdo. Núm. Exp. 947/2024.
Secreto. Ejecutivo Mercantil 1 Acdo. Núm. Exp. 1037/2024.
Secreto. Ejecutivo Mercantil 1 Acdo. Núm. Exp. 407/2025.
Secreto. Ejecutivo Mercantil 1 Acdo. Núm. Exp. 867/2024.
Sofom Inbursa, Sociedad Anónima de Capital Variable, Sociedad Financiera de Objeto Múltiple, Entidad Regulada, Grupo Financiero Inbursa vs. Fernández de Lara Espinoza José Antonio. Oral Mercantil 2 Acdos. Núm. Exp. 270/2024.
NO PUBLICADOS
Balderas González José Octavio vs. Martínez Ornelas Hugo René y Martínez González Hugo René. Ejecutivo Mercantil 1 Acdo. Núm. Exp. 1010/2024.
Cain Smeke Marcos vs. Arco Soluciones Inmobiliarias S.A. de C.V. y Bansi S.A. Institución de Banca Múltiple y Bansi Institución de Banca Múltiple División Fiduciaria y Registro Público de la Propiedad y del Comercio de Huixquilucan Estado de México Denominado Actualmente como Instituto de la Función Registral del Estado de México, Con Sede en Naucalpan de Juárez, Estado de México. Oral Mercantil 1 Acdo. 1 Acdo. en Cuaderno_Amparo_Act. Núm. Exp. 307/2024.
Secreto. Ejecutivo Mercantil 1 Acdo. Núm. Exp. 347/2025.
Sofom Inbursa S.A. de C.V. Sociedad Financiera de Objeto Múltiple Entidad Regulada, Grupo Financiero Inbursa vs. Yazmín Ayala Hernández. Oral Mercantil 1 Acdo. Núm. Exp. 27/2021.
AUDIENCIA NO PUBLICADA
Cerezo Fuentes Alicia vs. HSBC México Sa Institución de Banca Múltiple Grupo Financiero HSBC. de Juic. Oral Mercantil. 1 Audiencia. Núm. Exp. 997/2024.
SENTENCIA DEFINITIVA DEL 14 DE MAYO DEL 2025
Plata Huerta Alisai. Ejecutivo Mercantil Oral Mercantil Sent. Def. 1 Núm. Exp. 734/2024

LA SECRETARIA DE ACUERDOS
LIC. ÉRIKA SOTO RAMÍREZ

SECRETARÍA "B"
ACUERDOS DEL 14 DE MAYO DEL 2025

Aldayturriaga Báez María del Rosario vs. Promotora Mexicana de Fomento Agropecuario, Sociedad de Responsabilidad Limitada. Oral Civil 1 Acdo. Núm. Exp. 980/2018.
Banco Inmobiliario Mexicano, Sociedad Anónima, Institución de Banca Múltiple, antes Hipotecaria Casa Mexicana, Sociedad Anónima de Capital Variable, Sociedad Financiera de Objeto Múltiple, Entidad No Regulada vs. Torres Aguayo Valentina y Aguilera García Genaro. Otros Oralidad Mercantil Acuerdo. 1 Acdo. Núm. Exp. 502/2025.
Club de Raqueta el Yaqui S.A. de C.V. vs. García Rojas Tania Irell. Otros Oralidad Mercantil 1 Acdo. Núm. Exp. 728/2023.
Cruz José Luis vs. Érika Yanira Salgado Hernández. Ejecutivo Mercantil Acuerdo. 1 Acdo. Núm. Exp. 818/2024.
Distribuidora Vicam Health S.A. de C.V. vs. Farmacia París S.A. de C.V. Otros Oralidad Mercantil 1 Acdo. Núm. Exp. 898/2024.
Esparza Sánchez José Aarón vs. Vergara Verástegui Rosa. Otros Oralidad Mercantil Acuerdo. 1 Acdo. Núm. Exp. 500/2025.
Hernández Rosiles Vanessa vs. Alberto Hernández También Conocido como Alberto Hernández Barrón. Otros Oralidad Mercantil 1 Acdo. Núm. Exp. 228/2025.
Hinojosa Pérez Alfonso Enrique vs. BBVA Seguros México S.A. de C.V., Grupo Financiero BBVA México. Otros Oralidad Mercantil 1 Acdo. Núm. Exp. 45/2023.
Inmopropiete S.A. de C.V. vs. Oik Arquitectura S.A. de C.V. y Chávez Gómez Arturo. Ejecutivo Mercantil Oral Oralidad Mercantil 1 Acdo. en Cuaderno_Amparo_Act. Núm. Exp. 542/2023 559/2025.
Piacere, Sociedad Anónima de Capital Variable vs. Get Value, Sociedad Anónima de Capital Variable y García Gutiérrez Carlos Gerardo y Sánchez Vázquez Mónica Marina. Oral Mercantil 1 Acdo. en Otros. Núm. Exp. 80/2022 Tomo I.
Portafolio de Negocios, S.A. de C.V., Sofom E. R vs. Profeti Consultores, S.A. de C.V., Miguel Ángel Puga Priego, Amanda Flores Viramontes, Mirella Priego Madrazo También Conocida como Mireya Priego Madrazo y Ángel Puga Córdoba También Conocido como Miguel Ángel Puga Córdoba. Nul. de Juic. Concluido Civil 1 Acdo. Núm. Exp. 88/2020.
Secreto. Providencias Precautorias Oral Mercantil 1 Acdo. en Otros. Núm. Exp. 412/2025 Apelación.
Secreto. Providencias Precautorias Mercantil 1 Acdo. Núm. Exp. 458/2025.
Secreto. Ejecutivo Mercantil Oral Mercantil 1 Acdo. Núm. Exp. 55/2022.
Secreto. Ejecutivo Mercantil 1 Acdo. Núm. Exp. 895/2024.
Secreto. Ejecutivo Mercantil 1 Acdo. Núm. Exp. 975/2024.
Servicios Múltiples Corporativos S.A. de C.V. vs. City Grand Condominio A.C. Otros Oralidad Mercantil 1 Acdo. Núm. Exp. 705/2024.
NO PUBLICADO
Taurus Constellation S.A. de C.V. vs. Equipos Médicos Vizcarra S.A. Ejecutivo Mercantil 1 Acdo. Núm. Exp. 378/2025.

LA SECRETARIA DE ACUERDOS
LIC. LAURA HERNÁNDEZ BELTRÁN

SECRETARÍA "C"
ACUERDOS DEL 14 DE MAYO DEL 2025

BBVA México Sociedad Anónima Institución de Banca Múltiple Grupo Financiero BBVA México vs. Bolaños Herrera Carmina Priscilla. Oral Mercantil 1 Acdo. Núm. Exp. 449/2025.
Cadena Macedo María Teresa vs. José Óscar Chávez Cortés. Oral Civil 1 Acdo. Núm. Exp. 290/2019.
Corporativo Galsa S.A. de C.V. vs. Rb Health México S.A. de C.V. Oral Mercantil Expedientillo. 1 Acdo. en Expedientillo. Núm. Exp. 406/2024.
Estafeta Mexicana, S.A. de C.V. vs. Soluciones Empresariales Mx, S.A. de C.V. Oral Mercantil 1 Acdo. Núm. Exp. 469/2025.
Gpi Auto Comercial S.A. P. I. de C.V. vs. Martínez Argueta Hilda. Ejecutivo Mercantil Secreto. 1 Acdo. Núm. Exp. 490/2025.
Liverpool Pc, S.A. de C.V. vs. Juárez López Carlos Alberto. Oral Mercantil 1 Acdo. Núm. Exp. 359/2025.
López Cruz Jaime y Ofelia R. Aparicio López vs. Pilar Alaniz Nieva y Óscar Fonseca Barreto. Oral Civil 1 Acdo. Núm. Exp. 546/2016.
López Soledad Juan Manuel vs. Genoveva Edith Soriano Orozco. Nul. de Juic. Concluido Civil 1 Acdo. Núm. Exp. 90/2021.
Meza García Rosa María vs. BBVA Bancomer, S.A., Institución de Banca Múltiple, Grupo Financiero BBVA Bancomer. Oral Mercantil 1 Acdo. Núm. Exp. 729/2024.
Secreto. Ejecutivo Mercantil 1 Acdo. Núm. Exp. 406/2025.
Secreto. Ejecutivo Mercantil Secreto. 1 Acdo. Núm. Exp. 476/2025.
Secreto. Ejecutivo Mercantil 1 Acdo. Núm. Exp. 490/2025.
Secreto. Ejecutivo Mercantil Secreto. 1 Acdo. Núm. Exp. 509/2025.
Secreto. Ejecutivo Mercantil 1 Acdo. Núm. Exp. 726/2024.

SOLO CONSULTA
SOLO CONSULTA
SOLO CONSULTA

Secreto. Providencias Precautorias Mercantil 1 Acdo. Núm. Exp. 836/2024.
Torres Romero Claudia Verónica vs. Hernández Damián Ameyali. Controversias de Arrendamiento Civil 1 Acdo. Núm. Exp. 523/2025.
AUDIENCIA
Moreno Medal Eliu David vs. B&W Soluciones Integrales S.A. de C.V. y Paniagua Sabines Luis Humberto. Aud. de Juic. Oral Mercantil. 1 Audiencia. Núm. Exp. 30/2025.

EL SECRETARIO DE ACUERDOS
MTRO. ROLANDO JESÚS IBÁÑEZ PÉREZ

SÉPTIMO DE LO CIVIL DE PROCESO ORAL

SECRETARÍA "A"
ACUERDOS DEL 14 DE MAYO DEL 2025

Autofinanciamiento México, Sociedad Anónima de Capital Variable vs. Sánchez Ballina Onelia Brunilda y Mario Pérez Hernández. Oral Mercantil 1 Acdo. en Expedientillo. Núm. Exp. 578/2017.
Ayala Peñaloza Catalina vs. Grupo Mexicano de Seguros S.A. de C.V. Oral Mercantil 1 Acdo. Núm. Exp. 131/2024.
Banco Regional Sociedad Anónima Institución de Banca Múltiple Banregio Grupo Financiero vs. Cuarzotech S.A. de C.V. y Portillo Miranda Dafne Amairani. Ejecutivo Mercantil 1 Acdo. Núm. Exp. 809/2024.
Banco Santander México, Sociedad Anónima, Institución de Banca Múltiple, Grupo Financiero Santander México vs. Jiménez Bricker Enrique y Sánchez López Rosa Miriam. Ejecutivo Mercantil Oral Oralidad Mercantil 1 Acdo. Núm. Exp. 54/2023.
Caja de Previsión de la Policía Preventiva de la Ciudad de México vs. Gómez Delgado Julio César. Oral Civil 1 Acdo. Núm. Exp. 440/2024.
Communitas Aurum Sapi de C.V. Institución de Financiamiento Colectivo vs. Mayo Pérez José Rogelio. Oral Mercantil 1 Acdo. Núm. Exp. 767/2024.
De Dios Sánchez Laura Patricia vs. Tarjetas Banamex S.A. de C.V. Sofom Er Integrante del Grupo Financiero Banamex. Oral Mercantil 1 Acdo. Núm. Exp. 322/2025.
Gamez Vázquez Carlos Alejandro vs. Chávez Hernández Luciano Ángel. Oral Civil Destrucción. 1 Acdo. Núm. Exp. 157/2025.
León Luz Nora Miriam vs. Castillo Rosales Claudia Belem. Ejecutivo Mercantil Se Aprueba Convenio. 1 Acdo. Núm. Exp. 148/2025.
Martínez Calixto Miguel vs. Pérez Garrido María de Lourdes. Otros Oralidad Mercantil 1 Acdo. Núm. Exp. 324/2021.
Pérez Marceleño Arturo vs. Prieto Martínez José Luis. Ejecutivo Mercantil 1 Acdo. Núm. Exp. 848/2024.
Pérez Rosales Cirilo vs. Ruíz Patricia. Oral Civil 1 Acdo. Núm. Exp. 211/2025.
Secreto. Ejecutivo Mercantil Oral Mercantil 1 Acdo. Núm. Exp. 196/2025.
Secreto. Providencias Precautorias Mercantil 1 Acdo. en Incidente. Núm. Exp. 25/2025 Providencias Precautorias.
Secreto. Ejecutivo Mercantil 1 Acdo. Núm. Exp. 277/2025.
Secreto. Ejecutivo Mercantil 1 Acdo. en Incidente. Núm. Exp. 28/2025 Providencias Precautorias.
Secreto. Ejecutivo Mercantil Oral Mercantil 1 Acdo. en Incidente. Núm. Exp. 280/2025 Providencias Precautorias.
Secreto. Providencias Precautorias Oral Mercantil Destrucción. 1 Acdo. Núm. Exp. 368/2024.
Secreto. Ejecutivo Mercantil Destrucción. 1 Acdo. Núm. Exp. 445/2025.
Secreto. Ejecutivo Mercantil 1 Acdo. Núm. Exp. 499/2025.
Secreto. Providencias Precautorias Mercantil 1 Acdo. Núm. Exp. 508/2025.
Toyota Financial Services México S.A. de C.V. vs. Distribuidora de Productos Químicos Hidalgo S.A. de C.V. y Nevárez Montemayor Pamela. Oral Mercantil 1 Acdo. Núm. Exp. 905/2024.
AUDIENCIA
Valazquez Ramos Manuel Isidro vs. Seguros Banorte S.A. de C.V. Grupo Financiero Banorte. Oral Mercantil. 1 Audiencia. Núm. Exp. 67/2025.

EL SECRETARIO DE ACUERDOS
LIC. JUAN PABLO VEGA TÉLLEZ

SECRETARÍA "B"
ACUERDOS DEL 14 DE MAYO DEL 2025

Ambrosia 104, Sociedad Anónima de Capital Variable vs. Asociados Gelatieri Sociedad de Responsabilidad Limitada de Capital Variable y Ibáñez Cerda Héctor Bernardo y Martínez Mercado Rodolfo. Ejecutivo Mercantil Oral Oralidad Mercantil 1 Acdo. Núm. Exp. 662/2022.
Bs Educatours, Sociedad Civil y Convivencia Cultural Aacini, Sociedad Anónima de Capital Variable vs. Irene Labastida Durán, Samantha Irene Oseguera Labastida, Valeria Oseguera Labastida y José Luís Germán Ontiveros. Oral Mercantil 1 Acdo. Núm. Exp. 65/2014.
Guzmán Castellanos Aldo vs. Banco Nacional de México, Sociedad Anónima, Integrante del Grupo Financiero Banamex y Bitso, Sociedad Anónima Promotora de Inversión de Capital Variable y Nvio Pagos México, Sociedad Anónima Promotora de Inversión de Capital Variable y Banco Mercantil del Norte, Sociedad Anónima, Institución de Banca Múltiple Grupo Financiero Banorte y Tarjetas Banamex, Sociedad Anónima de Capital Variable, Sociedad Financiera de Objeto Múltiple, Entidad Regulada, Integrante del Grupo Financiero Banamex. Oral Mercantil 1 Acdo. en Cuaderno_ Amparo_Act. Núm. Exp. 380/2022 Bis. 1 Amp. Dir. X Aldo Guzmán-31-5-24.
HSBC México, Sociedad Anónima, Institución de Banca Múltiple, Grupo Financiero HSBC División Fiduciaria en su Carácter de Fiduciario en el Fideicomiso No. F234036 vs. Víctor Hugo Nah Domínguez. Oral Mercantil 1 Acdo. Núm. Exp. 10/2016.
Jvs Inc. México, S.A. de C.V. vs. Gesan Inmobiliaria, S. de R. L. de C.V. Oral Mercantil 1 Acdo. Núm. Exp. 509/2025.
Mendoza Guevara Brian Jesús vs. Banco Mercantil del Norte Sa Institución de Banca Múltiple Grupo Financiero Banorte. Oral Mercantil 1 Acdo. Núm. Exp. 565/2023.
Pineda Rodríguez Krisna vs. Cozaya Belmont María de Los Dolores y Instituto Mexicano del Seguro Social y C Director del Registro Público de la Propiedad y de Comercio. Oral Civil 1 Acdo. en Tercería. Núm. Exp. 720/2024.
Price Laser, Sociedad Anónima de Capital Variable vs. Sonia Méndez Briseño. Oral Civil 1 Acdo. Núm. Exp. 95/2018.
Secreto. Ejecutivo Mercantil 1 Acdo. Núm. Exp. 20/2025.
Secreto. Ejecutivo Mercantil 1 Acdo. Núm. Exp. 363/2024.
Secreto. Ejecutivo Mercantil 1 Acdo. Núm. Exp. 497/2025.
Secreto. Ejecutivo Mercantil Oral Mercantil 1 Acdo. Núm. Exp. 530/2025.
Secreto. Providencias Precautorias Oral Mercantil 2 Acdos. Núm. Exp. 576/2024.
Secreto. Ejecutivo Mercantil 1 Acdo. Núm. Exp. 741/2024.
Secreto. Ejecutivo Mercantil 1 Acdo. Núm. Exp. 768/2024.
Start Banregio S.A. de C.V. Sofom Er Banregio Grupo Financiero vs. Enmi S.A. de C.V. y Urbanizadora y Edificadora Con Sistema Industrial S.A. de C.V. y Agregados Petreos y Concretos Masivos S.A. de C.V. y García Bolaños Enrique. Oral Mercantil 1 Acdo. Núm. Exp. 616/2023.
NO PUBLICADO
Secreto. Providencias Precautorias Mercantil 1 Acdo. Núm. Exp. 455/2025.

EL SECRETARIO DE ACUERDOS POR MINISTERIO DE LEY
LIC. GILBERTO REYES BLANCAS

SECRETARÍA "C"
ACUERDOS DEL 14 DE MAYO DEL 2025

Aguirre Ramírez Pedro vs. Merc. Group Integrated Telecom Solutions S.A. de C.V. Cump. de Contrato Oralidad Mercantil 1 Acdo. Núm. Exp. 841/2024.
Autofinanciamiento México S.A. de C.V. vs. Palacios Lázaro Miguel Ángel y Palacios Brugada Ciro. Oral Mercantil 1 Acdo. Núm. Exp. 516/2025.
Autos Bifuel de México Alpha Sas de C.V. vs. Banca Mifel Sa Institución de Banca Múltiple Grupo Financiero Mifel. Oral Mercantil 1 Acdo. Núm. Exp. 75/2025.
Banco Actinver S a Institución de Banca Múltiple, Grupo Financiero Actinver, como como Fiduciario del Fideicomiso 1401 Fideicomiso Fibra Uno vs. Téllez Sánchez Leonardo Gabriel. Oral Mercantil 1 Acdo. Núm. Exp. 483/2025.

SOLO CONSULTA
SOLO CONSULTA
SOLO CONSULTA

BBVA México, Sociedad Anónima, Institución de Banca Múltiple, Grupo Financiero BBVA México vs. Cardin Martinelli Mariano Fernando Miguel. Oral Mercantil 1 Acdo. Núm. Exp. 450/2025.
Corporativo Químico Global S.A. de C.V. vs. Banco Nacional de México Sa Integrante del Grupo Financiero Banamex. Otros Oralidad Mercantil 1 Acdo. Núm. Exp. 461/2023.
Desarrolladora University Tower S.A. de C.V. y Desarrolladora del Parque S.A. de C.V. vs. Gaytán Fuentes Omar Felipe. Oral Mercantil 1 Acdo. Núm. Exp. 250/2024.
Energía y Gas de Cuautla S.A. de C.V. vs. Bp Estaciones y Servicios Energeticos S.A. de C.V. Otros Oralidad Mercantil 2 Acdos. Núm. Exp. 706/2024.
Pérez Leaños Alejandra vs. Monte Mitla S.A. de C.V. Sofom Enr. Ejecutivo Mercantil Amparo Directo Demandada. 1 Acdo. en Amparo. Núm. Exp. 934/2024 Amp. Dir. Dem. Monte Mitla S.A. de C.V. Sofom E. N. R.
Secreto. Providencias Precautorias Mercantil Secreto. Providencias Precautorias. 1 Acdo. Núm. Exp. 129/2025.
Secreto. Ejecutivo Mercantil Secreto. 1 Acdo. Núm. Exp. 444/2025.
Secreto. Ejecutivo Mercantil Secreto. Providencias Precautorias. 1 Acdo. en Incidente. Núm. Exp. 444/2025 Providencia Precautoria.
Secreto. Ejecutivo Mercantil Secreto. 2 Acdos. Núm. Exp. 489/2025.
Secreto. Medios Preparatorios Mercantil Prevención Medios Preparatorios. 1 Acdo. Núm. Exp. 501/2025.
Secreto. Ejecutivo Mercantil Secreto. 1 Acdo. Núm. Exp. 525/2025.
Secreto. Ejecutivo Mercantil Oral Oralidad Mercantil Secreto Ejecutivo. 1 Acdo. Núm. Exp. 801/2022.
Unifin Financiera, S.A. B. de C.V. vs. Enlaces Terrestres Cervantes, S.A. de C.V. y Arch Ingeniería e Instalaciones, S.A. de C.V. y Cervantes Hernández Rafael. Oral Mercantil 1 Acdo. Núm. Exp. 534/2022.
Unifin Financiera, Sociedad Anónima Bursátil de Capital Variable vs. Rr Electrónicos, Sociedad Anónima de Capital Variable y Reyna García Rodrigo. Otros Oralidad Mercantil 1 Acdo. Núm. Exp. 237/2022.
NO PUBLICADO
Transporte Villa Obregón, Sociedad Anónima de Capital Variable. Ejecutivo Mercantil Acdo. en Amparo del 13 No Public. 2 Acdos. en Amparo. Núm. Exp. 66/2025 Amp. Loc. 486/2025-Vii.
AUDIENCIA
Campos Romero Alejandro vs. Nu México Financiera S.A. de C.V. Sfp y Trans Unión de México Sa Sic. Oral Mercantil. 1 Audiencia. Núm. Exp. 375/2025.

EL SECRETARIO DE ACUERDOS
LIC. GILBERTO REYES BLANCAS

OCTAVO DE LO CIVIL DE PROCESO ORAL

SECRETARÍA "A"
ACUERDOS DEL 14 DE MAYO DEL 2025

Ballesteros Martínez Mariel vs. Operadora P Amore S de R.L. de C.V. y Andreu Madero Christofer. Oral Mercantil Oral Mercantil. 1 Acdo. Núm. Exp. 630/2023.
Banco Base, S.A. Institución de Banca Múltiple, Grupo Financiero Base vs. Guantes Vargas, S.A. de C.V. y Gvargas Comercializadora, S.A. de C.V. y Vargas Legaspi Juan. Providencias Precautorias Mercantil Providencias Precautorias 1 Acdo. Núm. Exp. 530/2024.
Cg Prima S.A. de C.V. vs. Bicitodo S.A. de C.V. y Leyva Peñuñuri Rebeca. Ejecutivo Mercantil Ejecutivo Mercantil Oral. 1 Acdo. Núm. Exp. 42/2023.
Escobedo Ramírez María Guadalupe Juliana vs. Carrillo Hernández Cruz y Carrillo Torres Rey David. Oral Civil Oral Civil. 2 Acdos. Núm. Exp. 231/2024.
Ibarra González Angélica vs. Hipólito Ibarra Gutiérrez. Oral Civil Oral Civil. 1 Acdo. Núm. Exp. 181/2018.
Más Leasing S.A. de C.V. vs. Karbo Paper S.A. de C.V. y Salgado Von Haucke Marco René y Villa Cuevas Vianca Marlene. Ejecutivo Mercantil Ejecutivo Mercantil. 2 Acdos. Núm. Exp. 952/2024.
Nr Finance México S.A. de C.V. vs. Rueda Ortiz Vicente. Ejecutivo Mercantil Ejecutivo Mercantil. 1 Acdo. Núm. Exp. 533/2024.
Pérez García Juan Sergio vs. Intergrova S.A. de C.V. y y-o. Trend Solution. Oral Mercantil Oral Mercantil. 1 Acdo. Núm. Exp. 182/2024.
Pretmex S.A. de C.V. Sofom Enr vs. Design Built Management S.A. de C.V. y Castillo Alonso Víctor Manuel Mario. Providencias Precautorias Mercantil Providencias Precautorias. 2 Acdos. Núm. Exp. 213/2024.
Red Amigo Dal Sapi de C.V. Sofom Enr vs. Elige Certeza Patrimonial S.C. y Vera Ortega Samuel. Ejecutivo Mercantil Ejecutivo Mercantil Oral. 2 Acdos. Núm. Exp. 150/2025.
Red Bull S de R.L. de C.V. vs. Mecano Concretos y Premezclados S.A. de C.V. Ejecutivo Mercantil Ejecutivo Mercantil. 2 Acdos. Núm. Exp. 382/2025.
Rotoplas S.A. de C.V. vs. Representaciones y Soluciones Plásticas S.A. de C.V. Oral Mercantil Sent. Definitiva. 1 Acdo. Núm. Exp. 40/2024.
Toyota Financial Services México S.A. de C.V. vs. Salazar Hernández Yadira. Ejecutivo Mercantil Oral Mercantil Ejecutivo Mercantil Oral. 1 Acdo. Núm. Exp. 892/2024.
Vázquez Pérez Nancy vs. María Luisa Escoto Aguirre. Oral Mercantil Oral Mercantil. 1 Acdo. Núm. Exp. 641/2013.
AUDIENCIA
Rotoplas S.A. de C.V. vs. Representaciones y Soluciones Plásticas S.A. de C.V. Acta de Continuación de Aud. de Juic. Oral Mercantil. 1 Audiencia. Núm. Exp. 40/2024.

LA SECRETARIA DE ACUERDOS
LIC. MARÍA ESTHER GONZÁLEZ ORDÓÑEZ

SECRETARÍA "B"
ACUERDOS DEL 14 DE MAYO DEL 2025

BBVA México Sa Institución de Banca Múltiple Grupo Financiero BBVA México vs. Zamudio Muñante Colver Andrés. Cump. de Contrato Oralidad Mercantil Acuerdo. 1 Acdo. Núm. Exp. 54/2025.
BBVA México Sa Institución de Banca Múltiple Grupo Financiero BBVA México vs. Zamudio Muñante Colver Andrés. Cump. de Contrato Oralidad Mercantil Acuerdo. 1 Acdo. en Incidente. Núm. Exp. 54/2025 Providencias Precautorias Incidente.
BBVA México Sociedad Anónima Institución de Banca Múltiple Grupo Financiero BBVA México vs. Corona Lugo Gerardo. Cump. de Contrato Oralidad Mercantil Acuerdo. 1 Acdo. Núm. Exp. 476/2025.
BBVA México Sociedad Anónima Institución de Banca Múltiple Grupo Financiero BBVA México vs. Corona Lugo Gerardo. Cump. de Contrato Oralidad Mercantil Acuerdo. 1 Acdo. en Incidente. Núm. Exp. 476/2025 Providencias Precautorias.
Caja de Previsión de la Policía Preventiva de la Ciudad de México vs. Maldonado Ramos Juan Carlos. Oral Civil Acuerdo. 1 Acdo. Núm. Exp. 516/2025.
Ceseña Márquez Hugo Daniel vs. Córdova Quezada Marco Antonio. Ejecutivo Mercantil Oral Mercantil Acuerdo. 1 Acdo. Núm. Exp. 215/2024.
Corporativo Laudex Sapi de C.V. Sofom Enr vs. Ramírez Santiago Gloria Estefania y Ramírez Velázquez Pedro. Oral Mercantil Acuerdo. 1 Acdo. Núm. Exp. 746/2024.
Dorantes Pineda José Manuel vs. Banco Mercantil del Norte, S.A. Institución de Banca Múltiple, Grupo Financiero Banorte. Oral Mercantil Acuerdo. 3 Acdos. Núm. Exp. 865/2019.
Faustino Carmona Victoria y Hérnandez Enríquez María Isabel vs. Chávez Velasco Luis y También Conocido como Luis Chávez Velas. Prescrip. Positiva Oralidad Civil Acuerdo. 1 Acdo. Núm. Exp. 316/2025.
Fletes Express Rb S.A. de C.V. vs. General de Seguros Sa antes General de Seguros Sab. Oral Mercantil Acdo. en el Cuad. de Amparo. 1 Acdo. en Amparo. Núm. Exp. 945/2024 Amparo.
HSBC México, S.A. Institución de Banca Múltiple Grupo Financiero HSBC División Fiduciaria del Fideicomiso F/303623 vs. José Gustavo Mireles Navarro y Promotores de Santiago de Queretaro, S.A. de C.V., Promotora el Tapatio, S.A. de C.V., Ignacio Peña de Niz. Nul. de Juic. Concluido Civil Acuerdo. 1 Acdo. Núm. Exp. 544/2019.
Im Mesoamericana Mx Sapi de C.V. Sofom Enr vs. Edeavor Technologies Systems S.A. de C.V. y Sánchez Alfaro Juan Manuel y Fragoso Portillo Leobardo Gregorio. Oral Mercantil Acuerdo. 1 Acdo. Núm. Exp. 454/2024.

SOLO CONSULTA
SOLO CONSULTA
SOLO CONSULTA

Javelina Construction, I. N. C., S.A. de C.V. vs. Luis Alfonso de la Garza Suárez. Nul. de Juic. Concluido Civil Acuerdo. 1 Acdo. Núm. Exp. 965/2019.
Labrador Dellanira vs. Unión Explotadora de Inversiones Sociedad Anónima Promotora de Inversión de Capital Variable. Oral Mercantil Acuerdo. 1 Acdo. Núm. Exp. 55/2024.
Mototransp Sa vs. Calderón Zamora Gonzalo. Ejecutivo Mercantil Acuerdo. 1 Acdo. Núm. Exp. 515/2025.
Nr Finance México S.A. de C.V. vs. Alejandro Alejandro Rosario. Ejecutivo Mercantil Acuerdo. 1 Acdo. Núm. Exp. 804/2024.
Nr Finance México S.A. de C.V. vs. Gallardo Garrido Pablo. Ejecutivo Mercantil Acuerdo. 1 Acdo. Núm. Exp. 264/2025.
Nr Finance México, S.A. de C.V. vs. Trejo Valdez José Luis. Ejecutivo Mercantil Acuerdo. 1 Acdo. Núm. Exp. 786/2024.
Ramírez Bernal Georgina vs. Instituto de Vivienda del Distrito Federal y hoy Instituto de Vivienda de la Ciudad de México. Oral Civil Acuerdo. 1 Acdo. Núm. Exp. 484/2024.
Ramírez Olvera Adriana vs. Tello Morales Heyden Ricardo. Oral Civil Acuerdo. 1 Acdo. Núm. Exp. 544/2024.
Secreto. Ejecutivo Mercantil Acuerdo. 1 Acdo. Núm. Exp. 454/2025.
Secreto. Ejecutivo Mercantil Acuerdo. 1 Acdo. Núm. Exp. 524/2025.
Secreto. Ejecutivo Mercantil Acuerdo. 1 Acdo. Núm. Exp. 646/2023.
Secreto. Ejecutivo Mercantil Acuerdo. 1 Acdo. Núm. Exp. 74/2025.
Sofom Inbursa, Sociedad Anónima de Capital Variable, Sociedad Financiera de Objeto Múltiple, Entidad Regulada, Grupo Financiero Inbursa vs. Cuéllar Martínez Gabriel. Cump. de Contrato Oralidad Mercantil Acuerdo. 1 Acdo. Núm. Exp. 1005/2024.
AUDIENCIAS
Arriaga Hernández J Guadalupe vs. Banco Santander México Sa Institución de Banca Múltiple Grupo Financiero Santander México. Acta Minima Oral Mercantil. 1 Audiencia. Núm. Exp. 994/2024.
Ramírez Olvera Adriana vs. Tello Morales Heyden Ricardo. Acdo. Oral Civil. 1 Audiencia. Núm. Exp. 544/2024.

EL SECRETARIO DE ACUERDOS
LIC. OSCAR MERINO GUZMÁN

SECRETARÍA "C"
ACUERDOS DEL 14 DE MAYO DEL 2025

Altaltium Real Estate Solutions S.A. de C.V. y Pastrana Rangel Claudia Josefina vs. Riba Espinoza de Los Monteros José Amadeo y Najar Cuevas Ana Cecilia. Jurisdicción Voluntaria Oral Mercantil Turnar Of. 1 Acdo. Núm. Exp. 969/2024.
Castanedo Guerrero Paola Ximena vs. Productora Quintero Crew S de R.L. de C.V. Otros Oralidad Mercantil Dnc Destrucción. 1 Acdo. Núm. Exp. 369/2025.
Ci Banco, Sociedad Anónima, Institución de Banca Múltiple, en el Fideicomiso F/00057, Representado por Tertius, Sociedad Anónima, Promotora de Inversión de Capital Variable, Sociedad Financiera de Objeto Múltiple, Entidad No Regulada vs. Ricardo Flores Lozada. Oral Mercantil Estese. 1 Acdo. Núm. Exp. 357/2013.
El Palacio de Hierro, S.A. de C.V. vs. Trejo Flores María Trinidad. Otros Oralidad Mercantil Dnc Desecha Sin Documentos. 1 Acdo. Núm. Exp. 468/2025.
García Botello Francisco Gerardo vs. David Cabrera Rebollo, Inmobiliaria Atzacoalco, S.A. y Registro Público de la Propiedad y del Comercio de la Ciudad de México. Oral Civil Turnar Of. 1 Acdo. en Expedientillo. Núm. Exp. 249/2018 Expdllo. de Amparo Indirecto.
Reza Cruz Raymundo vs. Manzano Dolores y Rodríguez Cervantes Gerardo. Otros Oralidad Mercantil Razon Imposibilidad. Vista. 1 Acdo. Núm. Exp. 619/2024.
Riveroll Otero Claudia María vs. BBVA México Sa Institución de Banca Múltiple Grupo Financiero BBVA México. Otros Oralidad Mercantil Razon Imposibilidad. Vista. 1 Acdo. Núm. Exp. 99/2024.
Secreto. Otros Oralidad Mercantil Admisorio-Exhorto. 1 Acdo. Núm. Exp. 497/2025.
Secreto. Otros Oralidad Mercantil Dnc Desecha Sin Documentos. 1 Acdo. Núm. Exp. 438/2025.
Secreto. Otros Oralidad Mercantil Dnc Desecha. 1 Acdo. Núm. Exp. 448/2025.
Secreto. Otros Oralidad Mercantil Dnc Desecha. 1 Acdo. Núm. Exp. 449/2025.
Secreto. Otros Oralidad Mercantil Dnc Destrucción. 1 Acdo. Núm. Exp. 457/2025.
Secreto. Otros Oralidad Mercantil Dnc Destrucción. 1 Acdo. Núm. Exp. 467/2025.
Secreto. Otros Oralidad Mercantil Prevención. 1 Acdo. Núm. Exp. 498/2025.
Secreto. Otros Oralidad Mercantil Vist. Resp Neg Cfe. 2 Acdos. Núm. Exp. 419/2024.
Secreto. Otros Oralidad Mercantil Vista Res Cfe No Localiza. 1 Acdo. Núm. Exp. 347/2024.
Secreto. Providencias Precautorias Oral Mercantil Desiste. 1 Acdo. Núm. Exp. 998/2024.
AUDIENCIA
Morales Rodríguez Eva vs. Banco Mercantil del Norte Sa Institución de Banca Múltiple Grupo Financiero Banorte. Acta Minima de Aud. de Juic. Otros Oralidad Mercantil. 1 Audiencia. Núm. Exp. 487/2024.
SENTENCIA DEFINITIVA NO PUBLICADA DEL 14 DE MAYO DEL 2025
Morales Rodríguez Eva vs. Banco Mercantil del Norte Sa Institución de Banca Múltiple Grupo Financiero Banorte. Otros Oralidad Mercantil Sent. Def. (No Pub 12-05-25) 1 Núm. Exp. 487/2024

LA SECRETARIA DE ACUERDOS
LIC. CARLA SIMÓN VÁZQUEZ

NOVENO DE LO CIVIL DE PROCESO ORAL

SECRETARÍA "A"
ACUERDOS DEL 14 DE MAYO DEL 2025

Aja Gómez Silverio vs. García de la Calleja Javier y Gómez Ana María. Resc. de Contrato Oralidad Mercantil Acuerdo. 1 Acdo. Núm. Exp. 517/2025.
Castañeda González Javier Alejandro. Ejecutivo Mercantil Acuerdo. 1 Acdo. 1 Acdo. en Amparo. Núm. Exp. 777/2024.
Contreras Reyna José Luis vs. Avkdd Iqono Constructora, S.A. de C.V. Otros Oralidad Mercantil Acuerdo. 1 Acdo. Núm. Exp. 137/2025.
Cusber de Muench Adele Marie Joslyn vs. Inmobiliaria Corinto Sociedad Anónima y Registro Público de la Propiedad y del Comercio de la Ciudad de México. Oral Civil Acuerdo. 1 Acdo. Núm. Exp. 451/2025.
Magnos Comercialización de Entretenimiento S. de R. L. de C.V. y Salayandia Jiménez Brenda Mayne vs. Seguros Banorte S.A. de C.V. Grupo Financiero Banorte. Pago de Seguro Oralidad Mercantil Acuerdo. 1 Acdo. Núm. Exp. 57/2023.
Maldonado Luna Juana Raquel vs. Banco Nacional de México Sa Integrante del Grupo Financiero Banamex y Tarjetas Banamex S.A. de C.V. Sofom Er Integrante del Grupo Financiero Banamex. Otros Oralidad Mercantil Acuerdo. 1 Acdo. en Amparo. Núm. Exp. 321/2024 Banco Nacional de México Sent.
Maldonado Luna Juana Raquel vs. Banco Nacional de México Sa Integrante del Grupo Financiero Banamex y Tarjetas Banamex S.A. de C.V. Sofom Er Integrante del Grupo Financiero Banamex. Otros Oralidad Mercantil Acuerdo. 1 Acdo. en Amparo. Núm. Exp. 321/2024 Tarjetas Banamex.
Medina Mireles Ricardo vs. Condominio Ubicado en Morelia 45 y Reyes Letechipia Angelina y Ramírez Herrera Leticia y Venegas García Bethsua Gisell. Resc. de Contrato Oralidad Civil Acuerdo. 1 Acdo. Núm. Exp. 131/2025.
Rivera Mosqueda Lilia Elvia vs. Axa Seguros S.A. de C.V. Cump. de Contrato Oralidad Mercantil Acuerdo. 1 Acdo. Núm. Exp. 104/2025.
Secreto. Providencias Precautorias Oral Mercantil Acuerdo. 1 Acdo. Núm. Exp. 1017/2024.
Secreto. Otros Oralidad Mercantil Acuerdo. 1 Acdo. Núm. Exp. 31/2024.
Secreto. Ejecutivo Mercantil Oral Oralidad Mercantil Acuerdo. 1 Acdo. Núm. Exp. 340/2024.
Secreto. Ejecutivo Mercantil Acuerdo. 1 Acdo. Núm. Exp. 520/2025.
Secreto. Ejecutivo Mercantil Acuerdo. 1 Acdo. Núm. Exp. 521/2025.
Secreto. Ejecutivo Mercantil Acuerdo. 1 Acdo. Núm. Exp. 524/2025.
Secreto. Ejecutivo Cuantía Menor Mercantil Acuerdo. 1 Acdo. Núm. Exp. 664/2024.
Secreto. Ejecutivo Cuantía Menor Mercantil Acuerdo. 1 Acdo. Núm. Exp. 864/2024.

SOLO CONSULTA
SOLO CONSULTA
SOLO CONSULTA

Shipping Development Corporation de México S.A. de C.V. vs. Informática Hagag S.A. de C.V. y Vargas Torres José Luis. Ejecutivo Mercantil Oral Oralidad Mercantil Acuerdo. 1 Acdo. Núm. Exp. 737/2022.

AUDIENCIA

Medina Mireles Ricardo vs. Condominio Ubicado en Morelia 45 y Reyes Letechipia Angelina y Ramírez Herrera Leticia y Venegas García Bethsua Gisell. Acdo. Resc. de Contrato Oralidad Civil. 1 Audiencia. Núm. Exp. 131/2025.

LA SECRETARIA DE ACUERDOS
LIC. JENNIFER ANGELY CARRILLO ROJANO

SECRETARÍA "B"
ACUERDOS DEL 14 DE MAYO DEL 2025

Araujo Gabriel vs. Mora Domínguez Karla Paola y Díaz Jiménez Claudia Nayeli. Ejecutivo Mercantil Acuerdo. 2 Acdos. Núm. Exp. 472/2024.

Banco Mercantil del Norte Sa Institución de Banca Múltiple Grupo Financiero Banorte vs. Solís Gil José Ernesto y Sistemas Informáticos Halcon, S.A. de C.V. y Vargas Yáñez Enrique Antonio. Ejecutivo Mercantil Acuerdo. 4 Acdos. en Amparo. Núm. Exp. 352/2022 Indirecto 660/2025-IV.

Gutiérrez Salazar Julio vs. Loera Vázquez Julio. Oral Mercantil Acuerdo. 1 Acdo. Núm. Exp. 508/2025.

Liverpool Pc, S.A. de C.V. vs. Zapata Ayala Jorge Arturo. Otros Oralidad Mercantil Acuerdo. 1 Acdo. en Amparo. Núm. Exp. 652/2024 185/2025-III.

María Concepción Meléndez Ávila vs. Palafox Virgen Ana Laura. Ejecutivo Mercantil Oral Mercantil Acuerdo. 1 Acdo. Núm. Exp. 250/2025.

Rodríguez Valdés Alejandro vs. Jackson Herrerías Jaime Patricio y Ruíz de Valazco Abundes María Amparo. Oral Mercantil Acuerdo. 1 Acdo. Núm. Exp. 45/2023.

Secreto. Ejecutivo Mercantil Oral Oralidad Mercantil Acuerdo. 1 Acdo. Núm. Exp. 238/2024.

Secreto. Ejecutivo Mercantil Oral Mercantil Acuerdo. 1 Acdo. Núm. Exp. 250/2025.

Secreto. Ejecutivo Mercantil Acuerdo. 1 Acdo. Núm. Exp. 282/2025.

Secreto. Ejecutivo Mercantil Acuerdo. 1 Acdo. Núm. Exp. 438/2025.

Secreto. Ejecutivo Mercantil Acuerdo. 1 Acdo. Núm. Exp. 452/2025.

Secreto. Ejecutivo Mercantil Oral Mercantil Acuerdo. 1 Acdo. Núm. Exp. 562/2024.

Secreto. Providencias Precautorias Oral Mercantil Acuerdo. 1 Acdo. Núm. Exp. 725/2024.

Synnex de México S.A. de C.V. vs. Multiequipos y Medicamentos S.A. de C.V. y También Conocida como Multimed S.A. de C.V. y Vergara Fernández Juan Melquiades. Oral Mercantil Acuerdo. 1 Acdo. Núm. Exp. 208/2022.

NO PUBLICADO

María Concepción Meléndez Ávila vs. Palafox Virgen Ana Laura. Ejecutivo Mercantil Oral Mercantil Acuerdo. 1 Acdo. Núm. Exp. 250/2025.

Secreto. Ejecutivo Mercantil Acuerdo. 1 Acdo. Núm. Exp. 445/2025.

AUDIENCIA

Arellano García Marisol y Vázquez Marcelo Rubén vs. Strategic Capital Agency, S.A. P. I. de C.V. También Conocida como Inverforx y Pérez Zamorano Luis Alberto y Zamorano Romero Lilia y Inmazco, S.A. de C.V. y Zamlua Construcciones, S.A. de C.V. y Comercializadora y Administradora Chepina, S.A. de C.V. y Luliseb Consultores, S.A. de C.V. Aud. Ejecutivo Mercantil Oral Mercantil. 1 Audiencia. Núm. Exp. 562/2024.

NO PUBLICADO

Ruíz Echevarría Mariano Gabriel vs. Cortés González Ruth Noemí y Cesira Seredi Giovanna y Rueda Monroy Eduarda y Juana Bazán Cruz Teresita del Niño Jesús y de la Cortina González Concepción Gómez y Gutiérrez Aragón Raquel y Fraire Cachon María Luisa y Carretera Gordon Brunilda y Labastida y Tapia Martina y Piñan Arredondo Laida. Aud. Ejecutivo Mercantil. 1 Audiencia. Núm. Exp. 325/2025.

SENTENCIA DEFINITIVA DEL 14 DE MAYO DEL 2025

Arellano García Marisol y Vázquez Marcelo Rubén vs. Strategic Capital Agency, S.A. P. I. de C.V. También Conocida como Inverforx y Pérez Zamorano Luis Alberto y Zamorano Romero Lilia y Inmazco, S.A. de C.V. y Zamlua Construcciones, S.A. de C.V. y Comercializadora y Administradora Chepina, S.A. de C.V. y Luliseb Consultores, S.A. de C.V. Ejecutivo Mercantil Oral Mercantil Sent. Def. 1 Núm. Exp. 562/2024

EL SECRETARIO DE ACUERDOS
LIC. JORGE EDUARDO SÁNCHEZ ARCEO

SECRETARÍA "C"
ACUERDOS DEL 14 DE MAYO DEL 2025

BBVA México, Sociedad Anónima, Institución de Banca Múltiple, Grupo Financiero BBVA México vs. Yee Cupido José Luis. Resc. de Contrato Oralidad Mercantil Acuerdo. 1 Acdo. Núm. Exp. 396/2025.

Comercializadora Serwill y Asociados S.A. de C.V. vs. Scotiabank Inverlat Sa Institución de Banca Múltiple Grupo Financiero Scotiabank Inverlat. Otros Oralidad Mercantil Amparo. 1 Acdo. Núm. Exp. 199/2024.

Comercializadora Serwill y Asociados S.A. de C.V. vs. Scotiabank Inverlat Sa Institución de Banca Múltiple Grupo Financiero Scotiabank Inverlat. Otros Oralidad Mercantil Amparo. 1 Acdo. en Amparo. Núm. Exp. 199/2024 Amparo Directo Demandada.

Ezequeda Moreno Yolanda vs. Metlife México S.A. de C.V. antes Metlife México S.A. Pago de Seguro Oralidad Mercantil Amparo. 1 Acdo. en Amparo. Núm. Exp. 516/2023 Indirecto 230/2025-V.

Inmobiliaria Lomo Lomas Verdes, S.A. de C.V. vs. Estambres Crochet, S.A. de C.V. y Salas Benavides Lorena Guadalupe. Resc. de Contrato Oralidad Mercantil Acuerdo. 1 Acdo. Núm. Exp. 519/2025.

Jolinllin S.A. de C.V. vs. Didactipapelera S.A. de C.V. y Castillo Martínez Gerónimo. Otros Oralidad Mercantil Acuerdo. 1 Acdo. Núm. Exp. 426/2025.

Manufacturas Yedid, S.A. de C.V. vs. Tiendas Soriana S.A. de C.V. Oral Mercantil Amparo. 4 Acdos. en Amparo. Núm. Exp. 180/2021 Indirecto 473/2025-II.

Manufacturas Yedid, S.A. de C.V. vs. Tiendas Soriana S.A. de C.V. Oral Mercantil Acuerdo. 1 Acdo. Núm. Exp. 180/2021 Tomo III.

Martínez Ley Raúl Juan vs. Martínez Arzola Alfredo. Ejecutivo Mercantil Amparo. 1 Acdo. en Amparo. Núm. Exp. 563/2024 Amparo Directo Actor.

Montesinos Celis Carlos Alberto vs. Banco Nacional de México Sociedad Anónima Institución de Banca Múltiple Grupo Financiero Citibanamex. Otros Oralidad Mercantil Acuerdo. 1 Acdo. Núm. Exp. 209/2024.

Pérez Leaños Jimena vs. Monte Mitla S.A. de C.V. Sofom Enr. Ejecutivo Mercantil Amparo. 1 Acdo. en Amparo. Núm. Exp. 936/2024 Amparo Directo Actor.

Pérez Leaños Jimena vs. Monte Mitla S.A. de C.V. Sofom Enr. Ejecutivo Mercantil Amparo. 2 Acdos. en Amparo. Núm. Exp. 936/2024 Directo Dem. Sent.

Secreto. Providencias Precautorias Oral Mercantil Acuerdo. 1 Acdo. Núm. Exp. 299/2025.

Secreto. Ejecutivo Mercantil Acuerdo. 1 Acdo. Núm. Exp. 453/2025 Providencias Precautorias.

Secreto. Ejecutivo Mercantil Acuerdo. 1 Acdo. Núm. Exp. 49/2025.

Secreto. Ejecutivo Mercantil Acuerdo. 1 Acdo. Núm. Exp. 523/2025.

Secreto. Ejecutivo Mercantil Acuerdo. 1 Acdo. Núm. Exp. 533/2024.

Totalenergies Marketing México S.A. de C.V. y antes Total México S.A. de C.V. vs. Barrera Ordóñez Rubén. Otros Oralidad Mercantil Acuerdo. 1 Acdo. Núm. Exp. 189/2024.

Viter Medical, S.A. de C.V. vs. Cruz Roja Mexicana, I.A.P. Oral Mercantil Amparo. 1 Acdo. en Amparo. Núm. Exp. 99/2021 Amparo Directo Actor.

AUDIENCIAS

BBVA México, S.A., Institución de Banca Múltiple, Grupo Financiero BBVA México vs. Herrejón Rosete Abigail Montserrat. Resc. de Contrato Oralidad Mercantil. 1 Audiencia. Núm. Exp. 1009/2024.

Parra Reyes Fabiola vs. Chubb Seguros México S.A. Oral Mercantil. 1 Audiencia. Núm. Exp. 703/2023.

Zamudio Echeverría Eder vs. Metlife México S.A. de C.V. Pago de Seguro Oralidad Mercantil. 1 Audiencia. Núm. Exp. 346/2025.

SENTENCIA DEFINITIVA DEL 14 DE MAYO DEL 2025

Parra Reyes Fabiola vs. Chubb Seguros México S.A. Oral Mercantil 1 Núm. Exp. 703/2023

EL SECRETARIO DE ACUERDOS
LIC. DAVID HUERTA ATRIANO

SOLO CONSULTA
SOLO CONSULTA
SOLO CONSULTA

DÉCIMO DE LO CIVIL DE PROCESO ORAL

SECRETARÍA "A"
ACUERDOS DEL 14 DE MAYO DEL 2025

Álvarez Buendía Luis Miguel vs. Castillo Herrera Marco Antonio y Tejeda Nava César Aurelio. Ejecutivo Mercantil Ejecutivo Mercantil. No Ha Lugar. 1 Acdo. Núm. Exp. 343/2025.

Barrera Aldama Miguel Francisco y Magana Godínez Gregorio Armando vs. Viloria López Víctor. Oral Civil Oral Civil Vista Oficio Infonavit. 1 Acdo. Núm. Exp. 732/2022.

BBVA México Sa Institución de Banca Múltiple Grupo Financiero BBVA México vs. Redac Distribución S.A. de C.V. y Wollenstein Kovarsky Samuel y Wollenstein Neiman Ann Elizabeth y Wollenstein Seligson Diana. Otros Oralidad Mercantil Oral Mercantil. Solvente su Dicho. 1 Acdo. Núm. Exp. 103/2025.

Bolaina Brito Estrella de Los Santos vs. Axa Seguros S.A. de C.V. Oral Mercantil Oral Mercantil Incidente. 1 Acdo. Núm. Exp. 431/2023.

Estafeta Mexicana, S.A. de C.V. vs. Design Lv, S.A. de C.V. Oral Mercantil Oral Mercantil. Turnar para Ced. Not. 1 Acdo. Núm. Exp. 710/2024.

Galindo López Juan Carlos Jorge vs. Banco Ahorro Famsa Sa Institución de Banca Múltiple. Oral Mercantil Oral Mercantil. Ced. de Not. Sin Diligenciar. 1 Acdo. Núm. Exp. 783/2022.

Sánchez Cuautepotzo Yolanda vs. Seguros Ve por más S.A. Grupo Financiero Ve por Más. Oral Mercantil Resolución Amparo. 1 Acdo. en Cuaderno_Amparo_Act. Núm. Exp. 561/2023 D. C. 467/2024.

Secreto. Ejecutivo Mercantil Ejecutivo Mercantil. Ced. Not. Sin Diligenciar. 1 Acdo. Núm. Exp. 351/2024.

Secreto. Ejecutivo Mercantil Recogen Documentos Destrucción. 1 Acdo. Núm. Exp. 423/2025.

Secreto. Ejecutivo Mercantil Ejecutivo Mercantil Prevención. 1 Acdo. Núm. Exp. 510/2025.

Secreto. Ejecutivo Mercantil Requerimiento. 1 Acdo. Núm. Exp. 521/2025.

Secreto. Oral Mercantil Requerimiento. 1 Acdo. Núm. Exp. 522/2025.

Secreto. Ejecutivo Mercantil Requerimiento. 1 Acdo. Núm. Exp. 523/2025.

Secreto. Ejecutivo Mercantil Ejecutivo Mercantil. Elaboración de Ced. 1 Acdo. Núm. Exp. 703/2024.

Terminal Intermodal Logística de Hidalgo Sapi de C.V. vs. Ramf Logistics S.A. de C.V. y Muñoz Siller Alejandro y Farfán Espinoza Alejandra Adelin y Fuentes Fernanda. Medios Preparatorios Oral Mercantil Recogen Documentos Destrucción. 1 Acdo. Núm. Exp. 340/2025.

LA SECRETARIA DE ACUERDOS
LIC. KARLA VANESA PONCE MERAZ

SECRETARÍA "B"
ACUERDOS DEL 14 DE MAYO DEL 2025

Alatriste Herver Lissette y Alatriste Herver María Ely vs. Alfaro Valdés Graciela y Gómez Villaseñor Muñoz de Cote Mónica Amparo. Oral Civil Requerimiento. 1 Acdo. Núm. Exp. 524/2025.

Enestas S.A. de C.V. vs. Real de la Bufa, S.A. de C.V. Oral Mercantil Agreguese Expedientillo. 1 Acdo. Núm. Exp. 450/2021 Segundo Tomo.

Ge Seguridad en su Vivienda S de R.L. vs. Mac Donald González Lucía María. Oral Mercantil Oral Mercantil. Desechamiento. 1 Acdo. Núm. Exp. 504/2025.

Lito Offset Alfaro Hnos. S.A. vs. Marta Reina Avilés Bahena. Oral Civil Ratif. de Firma. 1 Acdo. Núm. Exp. 316/2018.

Liverpool Pc, S.A. de C.V. vs. Jiménez Ríos Silvia Guadalupe. Oral Mercantil Oral Mercantil. Deberá Estarse a Lo Acordado. 2 Acdos. Núm. Exp. 404/2025.

Secreto. Ejecutivo Mercantil Oral Mercantil Ejecutivo Mercantil Oral. Prevención. 1 Acdo. Núm. Exp. 505/2025.

Secreto. Oral Mercantil Requerimiento. 1 Acdo. Núm. Exp. 514/2025.

SENTENCIA INTERLOCUTORIA

Ortega Mora Gonzalo vs. Longoria Calvo Lilián Daniela. Ejecutivo Mercantil Ejecutivo Mercantil Oral Sent. Interl. 1 Núm. Exp. 444/2022

LA SECRETARIA DE ACUERDOS
LIC. MARÍA LIZBETH HERNÁNDEZ ESPINOZA

SECRETARÍA "C"
ACUERDOS DEL 14 DE MAYO DEL 2025

123lease Sapi de C.V. vs. Solarever Ev S.A. de C.V. Oral Mercantil Oral Mercantil Destrucción. 1 Acdo. Núm. Exp. 277/2025.

Castillo Solórzano Enriqueta vs. Dycommerce, S.A. de C.V. y García Garrido Héctor y Flores Flores Norma Adelfa. Oral Mercantil Oral Mercantil Requerimiento. 1 Acdo. Núm. Exp. 518/2025.

Cuapio Armenta Víctor Gabriel vs. María Elena Rivera Aguirre. Oral Civil Oral Civil Deberá Estarse. 1 Acdo. Núm. Exp. 159/2018.

Estafeta Mexicana, S.A. de C.V. vs. Zetter Brizuela Said Alejandro. Oral Mercantil Oral Mercantil Recepción Oficio Domicilio. 3 Acdos. Núm. Exp. 809/2024.

Glider Mexicali, S. de R. L. de C.V. y Corporativo Easy, S. de R. L. de C.V. Oral Mercantil Oral Merc. Preven. 1 Acdo. Núm. Exp. 458/2025.

Instituto de Vivienda del Distrito Federal hoy Ciudad de México vs. Isaac Hidalgo Hernández. Oral Civil Oral Civil Sigj. 2 Acdos. Núm. Exp. 689/2019.

Morales Islas Alejandro vs. Aguilar Sedano Eduardo Fabián y Aguilar Sedano Nidia Fernanda. Ejecutivo Mercantil Oral Mercantil Ejecutivo Mercantil Oral Entregar Billete de Depósito. 1 Acdo. Núm. Exp. 189/2023.

Panificadora Jai S.A. de C.V. vs. HSBC México Sa Institución de Banca Múltiple Grupo Financiero HSBC México. Oral Mercantil Oral Mercantil Ratificar Convenio. 1 Acdo. Núm. Exp. 999/2024.

Salas Zárate Lourdes vs. Salas Zárate Susana. Oral Civil Oral Civil Preven. 1 Acdo. Núm. Exp. 507/2025.

Salcedo Díaz Víctor Edgar vs. Gutiérrez Paredes Celso Luis. Oral Civil Oral Civil Destrucción. 1 Acdo. Núm. Exp. 398/2025.

Secreto. Providencias Precautorias Mercantil Prov Pre Desecha. 1 Acdo. Núm. Exp. 460/2025.

Secreto. Providencias Precautorias Mercantil Pro Pre Admite. 1 Acdo. Núm. Exp. 467/2025.

Secreto. Ejecutivo Mercantil Ejecutivo Mercantil Requerimiento. 1 Acdo. Núm. Exp. 509/2025.

Secreto. Ejecutivo Mercantil Ejecutivo Mercantil Deberá Estarse. 1 Acdo. Núm. Exp. 687/2024.

Zest Gaming México S.A. de C.V. vs. Operadora de Apuestas y Entretenimiento S.A. de C.V. y Soto Salgado Óscar Ariel. Oral Mercantil Oral Mercantil Destrucción. 1 Acdo. Núm. Exp. 328/2025.

LA SECRETARIA DE ACUERDOS
LIC. MA. TERESA MORA CRUZ

DÉCIMO PRIMERO DE LO CIVIL DE PROCESO ORAL

SECRETARÍA "A"
ACUERDOS DEL 14 DE MAYO DEL 2025

Banco Mercantil del Norte S.A. Institución de Banca Múltiple, Grupo Financiero Banorte vs. Armi Servicios a Montacargas S.A. de C.V. y Cuevas Aguilar Mauricio. Otros Oralidad Mercantil Computo 90 D. 1 Acdo. Núm. Exp. 17/2024.

BBVA México, Sociedad Anónima, Institución de Banca Múltiple, Grupo Financiero BBVA México vs. Parlange Lara Jaime Mauricio. Otros Oralidad Mercantil Computo 3d Docs. 1 Acdo. Núm. Exp. 504/2025.

Castro Torrijos Israel vs. Cruz Montes Abraham y Cruz Reséndiz Eduardo. Ejecutivo Mercantil Computo 5 Días Garantía. 1 Acdo. en Amparo. Núm. Exp. 624/2024 Amparo Dem. Abraham Cruz.

Cibanco, Sociedad Anónima, Institución de Banca Múltiple, Actuando Unicamente en su Carácter de Fiduciario en el Fideicomiso F/00360 vs. López Romero Guillermina y Becerril Núñez Abraham. Otros Oralidad Mercantil Requerimiento de Docs. 1 Acdo. Núm. Exp. 524/2025.

SOLO CONSULTA
SOLO CONSULTA
SOLO CONSULTA

Especialidades Bennetts, Sociedad Anónima de Capital Variable vs. Grupo Gastronómico Frida y Diego Sociedad Anónima de Capital Variable. Otros Oralidad Mercantil Razón Con Imposibilidad. 1 Acdo. Núm. Exp. 311/2025.

García Naranjo Elvira vs. Issste (Instituto de Seguridad y Servicios Sociales de Los Trabajadores del Estado) y Noriega Caso Ana Belem. Otros Oralidad Civil Computo 90 D. 1 Acdo. Núm. Exp. 484/2025.

HSBC México S.A., Institución de Banca Múltiple, Grupo Financiero HSBC, División Fiduciaria, en su Carácter de Fiduciario en el Fideicomiso Irrevocable No. F/238864 vs. Gerardo Contreras Negron. Oral Mercantil Exh. Sin Diligenciar. 1 Acdo. Núm. Exp. 257/2016 Exp. Tomo LI.

Intellignos By Havas S.A. de C.V. vs. Media Deportes México S. de R. L. de C.V. Otros Oralidad Mercantil Prevención. 1 Acdo. Núm. Exp. 461/2025.

Nr Finance México Sociedad Anónima de Capital Variable vs. Monzon Padilla Alicia. Otros Oralidad Mercantil No Presentada la Demanda. 1 Acdo. Núm. Exp. 404/2025.

Rodríguez Salazar Itze Nalleli vs. Juárez Sánchez Alberto. Medios Preparatorios a Juic. Ejecutivo Mercantil Oral Oralidad Mercantil Razon Con Imposibilidad. 1 Acdo. Núm. Exp. 267/2025.

Secreto. Providencias Precautorias Oral Mercantil Razon Con Imposibilidad Moral. 1 Acdo. Núm. Exp. 1024/2024.

Secreto. Ejecutivo Mercantil Oral Oralidad Mercantil Desh Vista-Ejecutadas-Exhorto. 1 Acdo. en Incidente. Núm. Exp. 134/2025 Inc. de Providencias Precautorias.

Secreto. Ejecutivo Mercantil Autorización. 1 Acdo. Núm. Exp. 147/2025.

Secreto. Ejecutivo Mercantil Oral Oralidad Mercantil Actualizar Exh. Única Ocasión. 1 Acdo. Núm. Exp. 31/2025.

Secreto. Ejecutivo Mercantil Informe Ine Positivo. 1 Acdo. Núm. Exp. 4/2025.

Secreto. Ejecutivo Mercantil Razón Con Imposibilidad. 1 Acdo. Núm. Exp. 441/2025.

Secreto. Medios Preparatorios Mercantil No Exhibe Traslado. 1 Acdo. Núm. Exp. 451/2025.

Secreto. Ejecutivo Mercantil Exhibe Minuta Exhorto. 1 Acdo. Núm. Exp. 844/2024.

Secreto. Ejecutivo Mercantil Oral Oralidad Mercantil Comparec. 3 D Excep y Def. 1 Acdo. Núm. Exp. 894/2024.

Socafi S.A. de C.V. vs. Cruz Reyes Leonel y Navarro Casillas y/o María del Rosario Navarro Casillas Ma. del Rosario. Ejecutivo Mercantil Computo 3d Incidentes. 1 Acdo. Núm. Exp. 917/2024.

Toyota Financial Services México S.A. de C.V. vs. Construasesoria y Supervisión S.A. de C.V. y Gómez Rojas Jorge Antonio. Otros Oralidad Mercantil Requerimiento de Docs. 1 Acdo. Núm. Exp. 514/2025.

Van Houten Stacy Ann vs. Méndez Benavides Alicia su Sucesión. Otros Oralidad Civil No Ha Lugar en Federales. 1 Acdo. en Expedientillo. Núm. Exp. 34/2024 Expedientillo.

AUDIENCIAS

Carral Dávila Carlos vs. Banco Nacional de México Sociedad Anónima, Integrante del Grupo Financiero Banamex y Trans Unión de México, S.A., Sociedad de Información Crediticia vs. Tarjetas Banamex S.A. de C.V. Sofom E. R. Aud. Prelim. Otros Oralidad Mercantil. 1 Audiencia. Núm. Exp. 954/2024.

Santillán Rojas Raúl vs. González Pérez Esvereidy Eloísa. Reb. Señar Fecha de Aud. Otros Oralidad Mercantil. 1 Audiencia. Núm. Exp. 14/2024.

LA SECRETARIA DE ACUERDOS POR MINISTERIO DE LEY
LIC. ABIGAIL ARTEAGA HERNÁNDEZ

SECRETARÍA "B"
ACUERDOS DEL 14 DE MAYO DEL 2025

Aldana González José Eduardo vs. Martínez Hdz a Quien También Se Le Conoce como Juan Manuel Martínez Hernández Juan Manuel. Ejecutivo Mercantil Rebeldía-Fecha de Aud. de Ley. 1 Acdo. Núm. Exp. 188/2025.

Banco Mercantil del Norte, Sociedad Anónima, Institución de Banca Múltiple, Grupo Financiero Banorte vs. Comercializadora en Alimentos el Che S.A. de C.V. y Rodríguez Servín José Omar. Ejecutivo Mercantil Oral Oralidad Mercantil Oficio Multas. 1 Acdo. Núm. Exp. 168/2022.

Banco Nacional de México Sociedad Anónima, Integrante del Grupo Financiero Banamex vs. Sign Solutions S.A. de C.V. y Sahagún Ortega Ricardo y Sahagún Ortega Carlos Osbaldo. Otros Oralidad Mercantil Exh. Sin Diligenciar. 1 Acdo. Núm. Exp. 258/2024.

Calvillo González Martha Wendolyn vs. Romano Cojab Jaime. Otros Oralidad Civil Girar Nuevamente Exhorto. 1 Acdo. Núm. Exp. 205/2024.

De la Borbolla Schwedhelm Antonio vs. El Financiero Marketing S.A. de C.V. Otros Oralidad Mercantil Cómputo Tres Días. 1 Acdo. Núm. Exp. 142/2025.

HSBC México S.A. Institución de Banca Múltiple, Grupo Financiero HSBC vs. Urzua Serrano Héctor Andrés Honorato. Providencias Precautorias Oral Mercantil Girar Oficio Recordatorio. 1 Acdo. Núm. Exp. 292/2025.

Pacheco Gutiérrez Joaquina Hayde vs. García Sandoval Gildardo de Jesús y Sandoval Franco José. Otros Oralidad Mercantil Requerimiento de Documentos. 1 Acdo. Núm. Exp. 508/2025.

Promotora Sku Sociedad Anónima Promotora de Inversión de Capital Variable vs. Gignet Sociedad Anónima de Capital Variable. Ejecutivo Mercantil Actora Desahoga Vista, Pasa a Sent. Interl. y Vista Incd. de Falta de Personalidad. 1 Acdo. Núm. Exp. 1032/2024.

Ramírez Juárez Ismael vs. Pacheco Rodríguez su Sucesión María Soledad Araceli. Ejecutivo Mercantil Oral Oralidad Mercantil No Se Acuerda de Conformidad. 1 Acdo. en Seccion_De_Ejecución. Núm. Exp. 645/2024 Secc. de Suspensión.

Ramírez Moreno Rosario Berenice vs. Banco Nacional de México S.A. Integrante del Grupo Financiero Banamex. Otros Oralidad Mercantil Cómputo Tres Días. 1 Acdo. Núm. Exp. 735/2023.

Secreto. Ejecutivo Mercantil Apoderados Acreditan Personalidad. 1 Acdo. Núm. Exp. 445/2025.

Secreto. Ejecutivo Mercantil Cómputo 90 Días. 1 Acdo. Núm. Exp. 392/2024.

Secreto. Ejecutivo Mercantil Cómputo Tres Días. 1 Acdo. Núm. Exp. 492/2025.

Secreto. Ejecutivo Mercantil Cómputo Tres Días. 1 Acdo. Núm. Exp. 495/2025.

Secreto. Ejecutivo Mercantil Cómputo Tres Días. 1 Acdo. Núm. Exp. 502/2025.

Secreto. Ejecutivo Mercantil No Se Acuerda de Conformidad. 1 Acdo. en Expedientillo. Núm. Exp. 888/2024 Expedientillo.

Secreto. Ejecutivo Mercantil Oral Oralidad Mercantil Caducidad de Incidente. 1 Acdo. en Incidente. Núm. Exp. 688/2024 Inc. de Providencias Precautorias.

Secreto. Ejecutivo Mercantil Oral Oralidad Mercantil Girar Oficios de Localización. 1 Acdo. Núm. Exp. 688/2024.

Secreto. Ejecutivo Mercantil Oral Oralidad Mercantil Informe Sat. 2 Acdos. Núm. Exp. 592/2023.

Secreto. Ejecutivo Mercantil Oral Oralidad Mercantil No Se Acuerda de Conformidad. 1 Acdo. Núm. Exp. 758/2024.

Secreto. Providencias Precautorias Oral Mercantil Cómputo Tres Días. 1 Acdo. Núm. Exp. 32/2025.

Secreto. Providencias Precautorias Oral Mercantil Cómputo Tres Días. 1 Acdo. Núm. Exp. 745/2024.

Unifin Financiera, S.A. B. de C.V., (Anteriormente Unifin Financiera, Sociedad Anónima Bursátil de Capital Variable, Sociedad Financiera de Objeto Múltiple, Entidad No Regulada) vs. Joymar, S. P. R. de R. L. de C.V., y Ibarra Rocha José Martín y Ortega Maíz Rosa Estela y Ibarra Ortega José Martín. Otros Oralidad Mercantil Exhoirto Sin Diligenciar-Girar Exhorto. 1 Acdo. Núm. Exp. 252/2024.

Valdovinos Álvarez Reyna vs. Ávila de Flores, Quien También Usa el Nombre de Isaura Ávila Anaya Isaura y Flores Anonanales Lucio. Otros Oralidad Civil Cómputo Tres Días. 1 Acdo. Núm. Exp. 455/2025.

AUDIENCIA

Salas Cazares Juan Narciso vs. Ruíz Ávila Yoritzy Berenice y Cabello Medel Benjamín. Aud. de Ley y Pasa a Sent. Def. Ejecutivo Mercantil. 1 Audiencia. Núm. Exp. 135/2025.

LA SECRETARIA DE ACUERDOS
LIC. BRENDA PAREDES ORTIZ

SOLO CONSULTA
SOLO CONSULTA
SOLO CONSULTA

SECRETARÍA "C"
ACUERDOS DEL 14 DE MAYO DEL 2025

Administradora Corresponsales S.A. P. I. de C.V. vs. Conde Gutiérrez Rodolfo. Ejecutivo Mercantil Oral Oralidad Mercantil Computo para Contestar. 2 Acdos. Núm. Exp. 556/2023.

Alpizar Salazar Melchor vs. Sociedad Anónima Promotora de Inversión de Capital Variable Fibra Star Holding S.A. P. I. de C.V. Otros Oralidad Mercantil Admisorio. 1 Acdo. Núm. Exp. 506/2025.

Ayala Rocha Carlos Alberto vs. Bc Muebles Contemporaneos S.A. de C.V. Otros Oralidad Mercantil Ratifica Escrito y Admite. 1 Acdo. Núm. Exp. 449/2025.

BBVA México S.A. Institución de Banca Múltiple, Grupo Financiero BBVA México vs. Grupo Empresarial Hercco Ro S. de R. L. de C.V. y Lobo Román Francisco Hermilo. Otros Oralidad Mercantil Admisorio. 1 Acdo. Núm. Exp. 479/2025.

Domínguez Moreno Jorge Ramiro vs. Domínguez Borraz Ramiro. Otros Oralidad Civil Computo 90 Días. 1 Acdo. Núm. Exp. 439/2025.

Equinix Querétaro S. de R. L. de C.V. vs. Park Development S. de R. L. de C.V. Otros Oralidad Mercantil Admis. en Cump. de Amparo. 1 Acdo. Núm. Exp. 223/2025.

Equinix Querétaro S. de R. L. de C.V. vs. Park Development S. de R. L. de C.V. Otros Oralidad Mercantil Ampara y Protege. 1 Acdo. en Amparo. Núm. Exp. 223/2025 Amparo Actora Equinix.

Mata Solano Jorge Manrique vs. Arts Musica y Producciones S.A. de C.V. Otros Oralidad Mercantil Requerir Documentos. 1 Acdo. Núm. Exp. 513/2025.

Nacional Monte de Piedad I. A. P vs. García Cervantes Rubén y Delgado Santoyo Israel. Jurisdiccción Voluntaria Oral Mercantil Computo 90 Días. 1 Acdo. Núm. Exp. 393/2025.

Niembro Rivera Jesús Julián vs. Axa Seguros S.A. de C.V. Otros Oralidad Mercantil Exhibe Garantía. 1 Acdo. en Amparo. Núm. Exp. 63/2024 Amparo Dem. Axa Seguros.

Operadora Integral Zimer S.A. de C.V. vs. BBVA México Sa Institución de Banca Múltiple Grupo Financiero BBVA México. Otros Oralidad Mercantil Computo 90 Días. 1 Acdo. Núm. Exp. 103/2025 Expediente.

Peninsula Maquinaria y Equipo Pesado S.A. de C.V. vs. Distribuidora de Combustibles Revilo S.A. de C.V. Otros Oralidad Mercantil Computo para Exhibir Documentos. 1 Acdo. Núm. Exp. 496/2025.

Ríos Trejo Rosa vs. Ríos Torres Armando. Otros Oralidad Civil Ratifique. 1 Acdo. Núm. Exp. 456/2025.

Salvador Domínguez Esther vs. García González Genaro y Asociación Cañadas del Sur A.C. y Director del Registro Público de la Propiedad y de Comercio de la Ciudad de México. Otros Oralidad Civil Amparo Directo. 1 Acdo. en Amparo. Núm. Exp. 19/2024 Amparo Actora Esther Salvador.

Secreto. Ejecutivo Mercantil Precisa Domicilio. 1 Acdo. Núm. Exp. 1029/2024.

Secreto. Ejecutivo Mercantil Oral Oralidad Mercantil Computo 90 Días. 1 Acdo. Núm. Exp. 26/2025.

Secreto. Ejecutivo Mercantil Oral Oralidad Mercantil Dom. Agotado. 1 Acdo. Núm. Exp. 303/2023.

Secreto. Ejecutivo Mercantil Oral Oralidad Mercantil Dada Nueva Cuenta. 1 Acdo. Núm. Exp. 326/2021.

Secreto. Ejecutivo Mercantil Caducidad de la Instancia. 1 Acdo. Núm. Exp. 479/2024.

Secreto. Ejecutivo Mercantil No Ha Lugar. 1 Acdo. en Incidente. Núm. Exp. 479/2024 Inc. de Providencias Precautorias.

Secreto. Ejecutivo Mercantil Computo para Exhibir Documentos. 1 Acdo. Núm. Exp. 503/2025.

Secreto. Ejecutivo Mercantil Oral Oralidad Mercantil Nuevo Dom. para Emplazar. 1 Acdo. Núm. Exp. 600/2023.

Secreto. Ejecutivo Mercantil Una Vez que Exhiba Traslado. 1 Acdo. Núm. Exp. 756/2024.

Torres Sánchez Julio César vs. Ramos Pérez David Alejandro. Otros Oralidad Civil Manifestaciones. 1 Acdo. Núm. Exp. 53/2023 Expediente.

Villar Rosales Concepción vs. Ávila Pérez César y Vázquez Ayala Karina Marisol. Otros Oralidad Mercantil No Ha Lugar. 1 Acdo. Núm. Exp. 699/2024 Expediente.

Zapata S.A. de C.V. vs. Equipos Mca S.A. de C.V. y Valles Ibáñez Adolfo. Ejecutivo Mercantil Oral Oralidad Mercantil Oficio Federales Actuario. 2 Acdos. en Amparo. Núm. Exp. 326/2021 Amparo Indirecto 125/2024-V.

AUDIENCIA

Grupo Celanice S.A. de C.V. vs. Supra Logistics S.A. de C.V. Aud. de Ley Medios Preparatorios a Juic. Oral Mercantil Oralidad Mercantil. 1 Audiencia. Núm. Exp. 346/2025.

EL SECRETARIO DE ACUERDOS
LIC. DAVID ROBERTO MERCADO ROJAS

DÉCIMO SEGUNDO DE LO CIVIL DE PROCESO ORAL

SECRETARÍA "A"
ACUERDOS DEL 14 DE MAYO DEL 2025

Aguilar Juan Luis vs. Peñaloza Valenzuela Yarey. Ejecutivo Mercantil Ejecutivo Mercantil. 1 Acdo. Núm. Exp. 951/2024.

Altamirano Santana Virginia vs. Serrano Maldonado José Luis Aurelio y Salinas Estrada Soledad. Oral Civil Oral Civil. 1 Acdo. Núm. Exp. 327/2024.

Banco Autofin México Sa Institución de Banca Múltiple vs. Razo Rodríguez Ericka Verónica. Providencias Precautorias Mercantil Providencias Precautorias. 1 Acdo. Núm. Exp. 381/2025.

Banco Santander México, S.A., Institución de Banca Múltiple, Grupo Financiero Santander México vs. Grupo Editorial Raf, S.A. de C.V. y Impulsora y Administradora de Capital y Desarrollo Raf, S.A. de C.V. y Ortega Romero Lydia de Los Ángeles. Oral Mercantil Ejecutivo Mercantil. 1 Acdo. Núm. Exp. 494/2022.

Corporativo Laudex Sapi de C.V. Sofom Enr vs. Alonso Sánchez Linda y Romero Arana Verónica Montserrat. Ejecutivo Mercantil Ejecutivo Mercantil. 1 Acdo. Núm. Exp. 431/2024.

Cortés López Pedro y Santiago Lorenzo Victoria vs. Palomares Castilla María Guadalupe. Oral Civil 1 Acdo. Núm. Exp. 1024/2024.

Dhl Express México S.A. de C.V. vs. Media Products de México S.A. de C.V. Oral Mercantil Oral Mercantil. 1 Acdo. Núm. Exp. 211/2024.

Flores Hernández Julio Alfonso vs. Lara Morales Alberto. Ejecutivo Mercantil Oral Mercantil Ejecutivo Mercantil Oral. 1 Acdo. Núm. Exp. 277/2024.

Galenia Laboratorios S.A. de C.V. vs. HSBC México Sa Institución de Banca Múltiple Grupo Financiero HSBC. Ejecutivo Mercantil Oral Mercantil. 3 Acdos. Núm. Exp. 881/2024.

Grimaldo Ortega Verónica Patricia vs. Inversiones en Recuperadora de Propiedades y Viviendas Mexicanas, S.A. P. I. de C.V. Oral Mercantil Oral Mercantil. 1 Acdo. Núm. Exp. 194/2020.

HSBC México S.A., Institución de Banca Múltiple, Grupo Financiero HSBC División Fiduciaria en su Carácter de Fiduciario en el Fideicomiso N°F/234036 vs. Regla María García Rodríguez. Oral Mercantil Oral Mercantil. 1 Acdo. Núm. Exp. 567/2016.

Impocarnes, S.A. de C.V. vs. Yarto Aponte Mauricio. Ejecutivo Mercantil Ejecutivo Mercantil Oral. 1 Acdo. Núm. Exp. 211/2025.

Ingenca Construcciones S.A. de C.V. vs. Sumaprocsa S.A. de C.V. Resc. de Contrato Oralidad Mercantil Oral Mercantil. 1 Acdo. Núm. Exp. 827/2024.

L&O. Consulting Group S.C. vs. Cleanning Monster S de R.L. de C.V. Cump. de Contrato Oralidad Civil Oral Civil. 1 Acdo. Núm. Exp. 670/2023.

López Carlos Armando vs. López Hernández Jorge. Ejecutivo Mercantil Oral Mercantil 2 Acdos. Núm. Exp. 761/2024.

Martínez García Brenda Marina vs. Zurich Vida Compañía de Seguros S.A. Oral Mercantil Oral Mercantil. 2 Acdos. Núm. Exp. 51/2023.

Nacional Financiera Sociedad Nacional de Crédito Institución de Banca de Desarrollo en su Carácter de Fiduciaria del Fideicomiso Denominado Fideicomiso Arrendamiento Identificado Con el Número 80730 vs. Die Technologies S de R.L. de C.V. y Pascual Jiménez Fernando y Díaz Guerrero Juan Manuel. Juris. Voluntaria Civil Juris. Voluntaria. 1 Acdo. Núm. Exp. 384/2024.

Psicofarma S.A. de C.V. vs. Casa Marzam S.A. de C.V. Oral Mercantil 1 Acdo. en Amparo. Núm. Exp. 421/2024 Amparo.

Qredio Servicios, S.A. de C.V. Sofom E. N. R vs. Em Bridge Consultign S. de R. L. de C.V. y Velasco Batista Federico. Ejecutivo Mercantil Oral Oralidad Mercantil Ejecutivo Mercantil Oral. 1 Acdo. Núm. Exp. 591/2024.

SOLO CONSULTA
SOLO CONSULTA
SOLO CONSULTA

Reyes Ángeles Carlos Salvador vs. Banco Santander México Sa Institución de Banca Múltiple Grupo Financiero Santander México y Trans Unión de México Sociedad Anónima Sociedad de Información Crediticia. Oral Mercantil Oral Mercantil. 1 Acdo. Núm. Exp. 1014/2024.

Santos Coaxinque Francisco vs. Banco Santander México Sa Institución de Banca Múltiple Grupo Financiero Santander México. Oral Mercantil 1 Acdo. Núm. Exp. 704/2024.

Toledo Jiménez Reyes vs. Flores Nava Érika Amanda. Ejecutivo Mercantil Ejecutivo Mercantil. 1 Acdo. Núm. Exp. 311/2025.

Unifin Financiera Sociedad Anónima Bursatil de Capital Variable Sociedad Financiera de Objeto Múltiple Entidad No Regulada vs. Cerón Albarrán Guillermo Alejandro. Oral Mercantil Oral Mercantil. 1 Acdo. Núm. Exp. 351/2024.

LA SECRETARIA DE ACUERDOS
LIC. LUZ EDITH VELARDE BERNAL

SECRETARÍA "B"
ACUERDOS DEL 14 DE MAYO DEL 2025

Bahena Salinas Salomón vs. Inmovent México Soluciones Patrimoniales S.A. de C.V. Cump. de Contrato Oralidad Civil 1 Acdo. Núm. Exp. 485/2025.

Benítez Gasca Aurora Berenice vs. Águila Information y/o Águila Information Sapi de C.V. Otros Oralidad Mercantil 1 Acdo. Núm. Exp. 105/2025.

Best Id de México S.A. de C.V. vs. Banco Nacional de México Sa Integrante del Grupo Financiero Banamex. Otros Oralidad Mercantil 1 Acdo. Núm. Exp. 580/2024.

Experior Desarrollo Sl vs. Alteclaro S.A. de C.V. y Velázquez Escalante Rodrigo y García Guerrero Alejandro y Jiménez Flores María Esther Dolores. Cump. de Contrato Oralidad Mercantil 1 Acdo. Núm. Exp. 298/2024.

Martínez Sánchez María del Carmen vs. Mendoza Domínguez Guillermo. Otros Oralidad Mercantil 1 Acdo. Núm. Exp. 282/2025.

Medina Romo José Luis vs. Trejo Blancarte Julio César. Medios Preparatorios Oral Mercantil 1 Acdo. Núm. Exp. 245/2025.

Nacional Financiera Sociedad Nacional de Crédito Institución de Banca de Desarrollo como Fiduciaria del Fideicomiso Denominado Fondo para el Desarrollo Social de la Ciudad de México vs. Torres González Gilda y Torres González Isaac. Cump. de Contrato Oralidad Mercantil 1 Acdo. Núm. Exp. 482/2025.

Operadora Hmg, S.A. de C.V. vs. Orta Vázquez Antonio. Cump. de Contrato Oralidad Mercantil 1 Acdo. Núm. Exp. 822/2024.

Piel de Concreto, S.A. de C.V. vs. Calvillo Martínez José Antonio. Ejecutivo Mercantil Oral Oralidad Mercantil 1 Acdo. Núm. Exp. 42/2024.

Santana Gaspar Ana Karen vs. Curia de México S de R.L. de C.V. y Paredes Pérez Jorge Gustavo. Actos Prejudiciales Oral Civil 1 Acdo. Núm. Exp. 495/2025.

Secreto. Ejecutivo Mercantil Oral Oralidad Mercantil 1 Acdo. en Incidente. Núm. Exp. 162/2024 Inc. de Providencias Precautorias.

Secreto. Ejecutivo Mercantil 2 Acdos. Núm. Exp. 320/2025.

Secreto. Ejecutivo Mercantil 1 Acdo. Núm. Exp. 378/2025.

Secreto. Ejecutivo Mercantil 1 Acdo. Núm. Exp. 392/2025.

Secreto. Ejecutivo Mercantil 1 Acdo. Núm. Exp. 420/2025.

Secreto. Ejecutivo Mercantil Oral Oralidad Mercantil 1 Acdo. Núm. Exp. 422/2025.

Secreto. Ejecutivo Mercantil 1 Acdo. Núm. Exp. 425/2025.

Secreto. Ejecutivo Mercantil Oral Oralidad Mercantil 1 Acdo. Núm. Exp. 435/2025.

Secreto. Providencias Precautorias Mercantil 1 Acdo. Núm. Exp. 442/2025.

Secreto. Ejecutivo Mercantil Oral Oralidad Mercantil 1 Acdo. Núm. Exp. 492/2025.

Secreto. Ejecutivo Mercantil Oral Oralidad Mercantil 1 Acdo. Núm. Exp. 545/2024.

Secreto. Ejecutivo Mercantil Oral Mercantil 2 Acdos. Núm. Exp. 552/2023.

Secreto. Ejecutivo Mercantil 1 Acdo. Núm. Exp. 8/2025.

Secreto. Ejecutivo Mercantil 1 Acdo. Núm. Exp. 992/2024.

Sindicato Nacional de Trabajadores Despachadores de Combustibles y de la Industria en General de la República Mexicana vs. Ener Go de México Combustibles S.A. de C.V. Ejecutivo Mercantil 2 Acdos. Núm. Exp. 395/2024.

LA SECRETARIA DE ACUERDOS
LIC. VICKY VERÓNICA JUÁREZ CORONADO

SECRETARÍA "C"
ACUERDOS DEL 14 DE MAYO DEL 2025

Ávila Bravo Alejandro vs. Castañeda Mendoza Héctor Enrique y Castañeda Mendoza Silvia Gabriela y Mendoza Guerrero Marina Silvia. Oral Mercantil 1 Acdo. Núm. Exp. 129/2022.

BBVA México Sociedad Anónima Institución de Banca Múltiple Grupo Financiero BBVA México vs. Ramírez Jiménez María de la Luz. Oral Mercantil 1 Acdo. Núm. Exp. 436/2025.

Coldwell Banker Affiliates de México S.A. de C.V. vs. Asesores Calli S.C. y Urquijo Tenorio Adriana Elizabeth. Oral Mercantil 1 Acdo. Núm. Exp. 976/2024.

Corporación Internacional de Equipos y Cocinas S.A. de C.V. vs. Hiker Cargo Logistics S.A. de C.V. Oral Mercantil 1 Acdo. Núm. Exp. 346/2025.

Gallegos Martínez Margarita Elizabeth vs. Ortega Sánchez Sergio Antonio. Oral Mercantil 1 Acdo. Núm. Exp. 479/2025.

Koe Mexicana S.A. de C.V. vs. Maya Torres Diana Érika. Oral Mercantil 1 Acdo. Núm. Exp. 490/2025.

Margarita Díaz Jiménez vs. Fransisco Díaz Jiménez María de la Luz Sandoval N Wilfrido Díaz Sandoval Cecilia Yasmín Díaz Sandoval. Oral Civil 2 Acdos. Núm. Exp. 143/2021.

Meléndez Bocanegra Blanca Estela vs. BBVA Seguros México S.A. de C.V. Grupo Financiero BBVA México antes Seguros BBVA Bancomer S.A. de C.V. Grupo Financiero BBVA Bancomer. Oral Mercantil 1 Acdo. Núm. Exp. 130/2025.

Police Accessories Sociedad Anónima Promotora de Inversión de Capital Variable vs. Comercializadora Sajeca S.A. de C.V. a Través de su Administrador Único C Juan Carlos Romero Paz. Oral Mercantil 2 Acdos. Núm. Exp. 613/2023.

Secreto. Ejecutivo Mercantil 1 Acdo. Núm. Exp. 159/2025.

Secreto. Oral Mercantil 1 Acdo. Núm. Exp. 443/2025.

Secreto. Providencias Precautorias Mercantil 1 Acdo. Núm. Exp. 776/2024.

Servicios Especializados en Seguridad Privada Padlock, S.A. de C.V. Oral Mercantil 1 Acdo. Núm. Exp. 493/2025.

Unifin Financiera, Sociedad Anónima Bursatil de Capital Variable vs. Luxury Vip Transfers, S. de R. L. de C.V. y Cuan Gil Héctor. Oral Mercantil 1 Acdo. Núm. Exp. 490/2022.

Velásquez López Jesús vs. Hdi Seguros S.A. de C.V. Oral Mercantil 1 Acdo. Núm. Exp. 690/2023.

SENTENCIA DEFINITIVA NO PUBLICADA DEL 14 DE MAYO DEL 2025

Rodríguez Martínez Martha Mariana vs. Garduño Patiño Carlos Alberto. Ejecutivo Mercantil 1 Núm. Exp. 829/2024

LA SECRETARIA DE ACUERDOS
LIC. LUZ EDITH VELARDE BERNAL

DÉCIMO TERCERO DE LO CIVIL DE PROCESO ORAL

SECRETARÍA "A"
ACUERDOS DEL 14 DE MAYO DEL 2025

Ap Justo, Sapi de C.V. Ejecutivo Mercantil Tramite. 1 Acdo. en Incidente. Núm. Exp. 337/2025 Providencias.

Banco Nacional de México Sa Integrante del Grupo Financiero Banamex vs. Diseño e Implementación de Servicio Computacional S.A. de C.V. y Lumozys S.A. de C.V. y López Díaz Carlos Hugo y García Vaca Daniel Ricardo y García Vaca Óscar Mauricio. Ejecutivo Mercantil Tramite. 1 Acdo. en Incidente. Núm. Exp. 226/2025 Providencias.

Banco Santander México Sa Institución de Banca Múltiple Grupo Financiero Santander México vs. Vargas Canseco Yunuen. Ejecutivo Mercantil Tramite. 1 Acdo. Núm. Exp. 229/2025.

SOLO CONSULTA
SOLO CONSULTA
SOLO CONSULTA

Becerril Coca & Beceril, S. C vs. Kanalhit, S.A. de C.V. y Kanan Hamui Jaime. Cump. de Contrato Oralidad Civil Tramite. 1 Acdo. Núm. Exp. 49/2022.

Becerril Coca & Beceril, S. C vs. Kanalhit, S.A. de C.V. y Kanan Hamui Jaime. Cump. de Contrato Oralidad Civil Tramite. 1 Acdo. en Amparo. Núm. Exp. 49/2022 Amparo Directo Actora.

Becerril Coca & Beceril, S. C vs. Kanalhit, S.A. de C.V. y Kanan Hamui Jaime. Cump. de Contrato Oralidad Civil Tramite. 1 Acdo. en Amparo. Núm. Exp. 49/2022 Amparo Directo Demandada.

Ckd Activos 10 Sapi de C.V. vs. Martínez Rivera María Fernanda. Ejecutivo Mercantil Tramite. 1 Acdo. Núm. Exp. 448/2025.

Cognos Indicadores de Mercado Sociedad Anónima de Capital Variable vs. Nandog Pet Company S de R.L. de C.V. Providencias Precautorias Oral Mercantil Tramite. 1 Acdo. Núm. Exp. 883/2024 Apelación.

Daimler Financial Services S.A. de C.V. Sofom vs. Construcciones Alfomar S.A. de C.V. y Santos López Omar Alfredo. Ejecutivo Mercantil Tramite. 1 Acdo. Núm. Exp. 64/2025.

Exitus Credit, S.A. P. I de C.V., Sofom, E. N. R vs. Salcedo Romero Ninel. Ejecutivo Mercantil Oral Mercantil Tramite. 1 Acdo. Núm. Exp. 358/2025.

Freedom To Scale, S.A. de C.V., Sofom, E. N. R vs. Manzanas 11 11, S.A. de C.V. y Punto Fresco, S.A. de C.V. y Hernández Mendoza Alejandro y Hernández Ríos Neón. Ejecutivo Mercantil Tramite. 1 Acdo. en Incidente. Núm. Exp. 142/2025 Inc. Provi.

García Santillán José Francisco vs. Seguros Monterrey New York Life S.A. de C.V. Pago de Seguro Oralidad Mercantil Tramite. 2 Acdos. en Amparo. Núm. Exp. 211/2024 Amparo Directo Promov. por la Demandada.

Gómez Campa César Rodrigo vs. Robles Reyes José Roberto. Juris. Voluntaria Oral Civil Tramite. 1 Acdo. Núm. Exp. 94/2024.

Jiménez Malagón Ricardo vs. Vega Ortega Jaime. Ejecutivo Mercantil Tramite. 1 Acdo. Núm. Exp. 733/2024.

Juárez y Mora Moisés Manuel vs. Grupo Nacional Provincial Sociedad Anónima Bursatil. Oral Mercantil Tramite. 1 Acdo. Núm. Exp. 286/2025.

Martínez Mendoza Eliseo vs. Saldana Rodríguez María. Oral Civil Desecha. 1 Acdo. Núm. Exp. 496/2025.

Monfeda Flores Rosa Marisa vs. Residencial Vertical Manzanos, Sociedad Anónima de Capital Variable y Terceros Llamados a Juicio, Instituto del Fondo Nacional de la Vivienda para los Trabajadores, Scotiabank Inverlat, Sociedad Anónima, Grupo Financiero Scotiabank Inverlat, Notario Público Número Doscientos Cuarenta de Esta Ciudad y Director del Registro Público de la Propiedad y del Comercio de Esta Ciudad. Oral Civil Tramite. 3 Acdos. Núm. Exp. 604/2016 Tomo III.

Mototransp Sa vs. Mondragón Moreno José Ricardo. Ejecutivo Mercantil Tramite. 1 Acdo. Núm. Exp. 481/2025.

Quant Capital S.A. de C.V. Sofom Enr vs. Álvarez Contreras Christhian Giovanni Gabriel. Providencias Precautorias Mercantil Turno. 1 Acdo. Núm. Exp. 388/2025.

Repsol Downstream México S.A. de C.V. vs. Gasolineras Bello S.A. de C.V. Otros Oralidad Mercantil Aud. Prel. 1 Acdo. Núm. Exp. 442/2024.

Saad Corzo Julián Antonio vs. Seguros Atlas Sociedad Anónima. Oral Mercantil Turno. 1 Acdo. en Amparo. Núm. Exp. 94/2020 Amparo 502/2025-Vii.

Secreto. Ejecutivo Mercantil Tramite. 1 Acdo. Núm. Exp. 226/2025.

Secreto. Ejecutivo Mercantil Previene. 1 Acdo. Núm. Exp. 499/2025.

Secreto. Ejecutivo Mercantil Previene. 1 Acdo. Núm. Exp. 502/2025.

Soluciones en Préstamos Imadie Sapi de C.V. vs. Herrera Torres Alejandro. Ejecutivo Mercantil Tramite. 1 Acdo. Núm. Exp. 619/2024.

Tv Azteca Sab de C.V. vs. Gaona Parra Geyner y Garcés Enrotte Santiago. Medios Preparatorios a Juic. Ejecutivo Mercantil Oral Oralidad Mercantil Tramite. 1 Acdo. Núm. Exp. 427/2025.

Zavaleta Aguilar Adriana vs. Ramírez Ortega Yesenia y Pereda Vargas Sergio. Oral Civil Tramite. 1 Acdo. Núm. Exp. 1015/2024.

SENTENCIA INTERLOCUTORIA

Cognos Indicadores de Mercado Sociedad Anónima de Capital Variable vs. Nandog Pet Company S de R.L. de C.V. Providencias Precautorias Oral Mercantil Sent Inter 1 Núm. Exp. 883/2024

EL SECRETARIO DE ACUERDOS
LIC. HERIBRANT PEDRAZA MEZA

SECRETARÍA "B"
ACUERDOS DEL 14 DE MAYO DEL 2025

Ambriz Arroyo Jaime Leonel vs. Chávez Pliego Roberto. Oral Civil 1 Acdo. en Expedientillo. Núm. Exp. 455/2023 Expedientillo.

Banco Santander México S.A. Institución de Banca Múltiple Grupo Financiero Santander México vs. Planeación Estratégica Empresesarial Sp S.A. Promotora de Inversión de Capital Variable y Zárate Ríos Óscar Gabriel. Ejecutivo Mercantil 1 Acdo. Núm. Exp. 527/2025.

Cibanco Sa Institución de Banca Múltiple vs. Adalco Alonso Carmen Yoali. Ejecutivo Mercantil 1 Acdo. Núm. Exp. 1037/2024.

Ge Seguridad en su Vivienda S de R.L. vs. Pulido Rojas José Antonio. Oral Mercantil 1 Acdo. Núm. Exp. 509/2025.

HSBC México Sociedad Anónima Institución de Banca Múltiple Grupo Financiero Hbsc vs. Arrufat Systems S.A. de C.V. y Macazaga Tapia Jorge. Ejecutivo Mercantil Oral Oralidad Mercantil 1 Acdo. Núm. Exp. 524/2024.

Hughes Acosta Paulo Ignacio vs. Rodríguez Molleda Alonso. Ejecutivo Mercantil Oral Oralidad Mercantil 1 Acdo. en Otros. Núm. Exp. 320/2023 Segunto Tomo.

Hughes Acosta Paulo Ignacio vs. Rodríguez Molleda Alonso. Ejecutivo Mercantil Oral Oralidad Mercantil 1 Acdo. en Tercería. Núm. Exp. 320/2023 Tercería.

Inmobiliaria Torraco S.A. de C.V. vs. Bermúdez Benavides Diego y Benavides Benavidez Juana Eugenia y Benavides Benítez Rosalba. Ejecutivo Mercantil Oral Oralidad Mercantil 1 Acdo. Núm. Exp. 50/2022.

Instituto del Fondo Nacional para el Consumo de Los Trabajadores vs. Díaz Villegas Liliana. Oral Mercantil 1 Acdo. Núm. Exp. 383/2023.

Montes Castañón Griselda vs. Ocaña Villegas Héctor Miguel. Otros Oralidad Mercantil 1 Acdo. en Exhorto. Núm. Exp. 458/2024.

Nr Finance México S.A. de C.V. vs. Cano Bahena Ivonne Lissete. Ejecutivo Mercantil 1 Acdo. Núm. Exp. 491/2024.

Nr Finance México S.A. de C.V. vs. Cárdenas Capistrán Rogelio Daniel. Ejecutivo Mercantil 1 Acdo. Núm. Exp. 635/2024.

Pilgram Santos María del Pilar vs. Ccc Cafeterias S.A. de C.V. Oral Mercantil 1 Acdo. Núm. Exp. 302/2025.

Ponce Sánchez Diego. Ejecutivo Mercantil Oral Oralidad Mercantil 2 Acdos. en Amparo. Núm. Exp. 600/2025 Amparo Loco.

Portafolio de Negocios S.A. de C.V. Sofom Er vs. Industrias Dixy S.A. de C.V. Providencias Precautorias Civil 1 Acdo. Núm. Exp. 524/2025.

Portafolio de Negocios, S.A. de C.V. Sofom E. R vs. Totalsystems, S.A. de C.V. y Contreras Lozano Víctor Iván y Martínez Martínez Karla Ivonne. Providencias Precautorias Civil 1 Acdo. Núm. Exp. 317/2023.

Quintero Hernández María de Los Ángeles vs. Axa Seguros S.A. de C.V. Pago de Seguro Oralidad Mercantil 1 Acdo. Núm. Exp. 800/2022.

Secreto. Ejecutivo Mercantil 1 Acdo. Núm. Exp. 1016/2024.

Secreto. Ejecutivo Mercantil 1 Acdo. Núm. Exp. 221/2025.

Secreto. Ejecutivo Mercantil 1 Acdo. en Expedientillo. Núm. Exp. 287/2025 No Corresponde.

Secreto. Ejecutivo Mercantil 1 Acdo. Núm. Exp. 365/2025.

Secreto. Ejecutivo Mercantil 1 Acdo. Núm. Exp. 479/2025.

Secreto. Providencias Precautorias Mercantil 1 Acdo. Núm. Exp. 482/2025.

Secreto. Ejecutivo Mercantil 1 Acdo. Núm. Exp. 512/2025.

Secreto. Ejecutivo Mercantil 1 Acdo. Núm. Exp. 887/2024.

Sistema de Crédito Automotriz S.A. de C.V. vs. Quijano Ledezma Francisco Javier. Ejecutivo Mercantil 1 Acdo. Núm. Exp. 530/2025.

Sistema de Crédito Automotriz S.A. de C.V. vs. Tuexi Beas Ángel Said. Ejecutivo Mercantil 1 Acdo. Núm. Exp. 521/2025.

Tejeda Maldonado Víctor Jaime vs. Zurich Santander Seguros México S.A. Pago de Seguro Oralidad Mercantil 1 Acdo. Núm. Exp. 701/2022.

Toyota Financial Services México S.A. de C.V. vs. López Heras Verónica. Ejecutivo Mercantil 1 Acdo. Núm. Exp. 515/2025.

Unifin Financiera S.A. B. de C.V. vs. Deri Mex, S.A. de C.V., Inmuebles Medex, S.A. de C.V. Germán Pérez Rogel. Providencias Precautorias Mercantil 1 Acdo. en Expedientillo. Núm. Exp. 353/2020 Expedientillo.

AUDIENCIA

SOLO CONSULTA
SOLO CONSULTA
SOLO CONSULTA

González Torres Bufete Jurídico S.C. vs. Sánchez Rojas Eber. Oral Civil. 1 Audiencia. Núm. Exp. 335/2025.

LA SECRETARIA DE ACUERDOS
LIC. ARLEN VILLEGAS GÓMEZ

SECRETARÍA "C"
ACUERDOS DEL 14 DE MAYO DEL 2025

Aguilar Reyes Candelaria Gabriela vs. Banco Azteca Sa Institución de Banca Múltiple. Otros Oralidad Mercantil 1 Acdo. en Amparo. Núm. Exp. 51/2024 Amparo Indirecto.
Alf Recursos, S.A. P. I. de C.V. vs. Hernández Páez Alejandra y Tirado Bonilla Margarita y Almendariz Puppo Marco Antonio y Páez Tirado Guadalupe y Mapaz Logistic, S. de R. L. y Servicios Especializados Mar de Cabo, S. de R. L. de C.V. y Traslados Mar de Cabo, S. de R. L. de C.V. Providencias Precautorias Mercantil 1 Acdo. Núm. Exp. 45/2025.
Medi Royal Sociedad Anónima de Capital Variable vs. De Salvador Zamudio Ochoa También Conocido como Salvador de Jesús Zamudio Ochoa. Oral Mercantil 1 Acdo. Núm. Exp. 765/2019.
S.C. Soft Private Limited Company vs. Jm Asesores y Servicios S.A. de C.V. Oral Mercantil 1 Acdo. Núm. Exp. 741/2022.
Secreto. Providencias Precautorias Mercantil 1 Acdo. Núm. Exp. 249/2021.
Secreto. Ejecutivo Mercantil 1 Acdo. Núm. Exp. 450/2024.
Secreto. Ejecutivo Mercantil 1 Acdo. Núm. Exp. 540/2024.
Secreto. Providencias Precautorias Oral Mercantil 1 Acdo. Núm. Exp. 582/2024.
Secreto. Ejecutivo Mercantil 1 Acdo. Núm. Exp. 696/2024.
Wiesand Barrios Jorge Othón vs. Sport Promotion S.A. de C.V. y Liceaga Echeverría Marco Antonio. Oral Mercantil 1 Acdo. Núm. Exp. 204/2025.
NO PUBLICADOS
Caja de Previsión de la Policía Preventiva de la Ciudad de México vs. Santiago Vite Jaime. Oral Civil 1 Acdo. Núm. Exp. 516/2025.
Pycsa Comercializadora Sapi de C.V. vs. Gomcarlu S.A. de C.V. Otros Oralidad Mercantil 1 Acdo. Núm. Exp. 504/2025.
Secreto. Ejecutivo Mercantil 1 Acdo. Núm. Exp. 450/2025.
Secreto. Ejecutivo Mercantil 1 Acdo. Núm. Exp. 507/2025.
Secreto. Ejecutivo Mercantil 1 Acdo. Núm. Exp. 510/2025.
Secreto. Providencias Precautorias Civil 1 Acdo. Núm. Exp. 513/2025.
Secreto. Providencias Precautorias Civil 1 Acdo. Núm. Exp. 519/2025.
Secreto. Ejecutivo Mercantil 1 Acdo. Núm. Exp. 522/2025.
AUDIENCIAS
El Palacio de Hierro S.A. de C.V. vs. Achar Contreras Laura Linda. Aud. de Juic. Otros Oralidad Mercantil. 1 Audiencia. Núm. Exp. 108/2024.
Ramírez Maldonado Ma Guadalupe vs. Banco Nacional de México Sa Integrante del Grupo Financiero Banamex. Aud. Prelim. Otros Oralidad Mercantil. 1 Audiencia. Núm. Exp. 705/2023.
Wiesand Barrios Jorge Othón vs. Sport Promotion S.A. de C.V. y Liceaga Echeverría Marco Antonio. Oral Mercantil. 1 Audiencia. Núm. Exp. 204/2025.
SENTENCIA DEFINITIVA DEL 14 DE MAYO DEL 2025
El Palacio de Hierro S.A. de C.V. vs. Achar Contreras Laura Linda. Otros Oralidad Mercantil Sent. Def. 1 Núm. Exp. 108/2024

LA SECRETARIA DE ACUERDOS
LIC. TANIA HAYDEE ORTIZ SALDAÑA

DÉCIMO CUARTO DE LO CIVIL DE PROCESO ORAL Y DE TUTELA DE DERECHOS HUMANOS DE LA CIUDAD DE MÉXICO

SECRETARÍA "A"
ACUERDOS DEL 14 DE MAYO DEL 2025

5m2 Holding, S.A. P. I. de C.V. y Expansión, S.A. de C.V. vs. Camus Ferreira Patricia María y Fajer Camus Patricia y Fajer Camus Paulina y Fajer Camus Rafael Elías. Oral Mercantil D. Razón Actuarial-Vista. 4 Acdos. Núm. Exp. 312/2025.
Altaltium Real Estate Solutions S.A. de C.V. y Alvarado García Irma vs. Hita Rosales Edmundo. Juris. Voluntaria Mercantil D. Turno-Oficio. 1 Acdo. Núm. Exp. 658/2024.
BBVA México, Sociedad Anónima, Institución de Banca Múltiple, Grupo Financiero BBVA México vs. Martínez Martínez Benjamín Jonatan. Ejecutivo Mercantil D. Requerimiento de Documentos. 1 Acdo. Núm. Exp. 528/2025.
BBVA México, Sociedad Anónima, Institución de Banca Múltiple, Grupo Financiero BBVA México vs. Martínez Martínez Benjamín Jonatan. Oral Mercantil D. Requerimiento de Documentos. 1 Acdo. Núm. Exp. 530/2025.
Chemical Additves de México, S.A. de C.V. vs. Home Choices, S.A. de C.V. Oral Mercantil C. a Lo Ordenado. 2 Acdos. Núm. Exp. 114/2023.
Marena Equipamiento S.A. de C.V. vs. Cabrera Guzmán Francisco Daniel. Oral Mercantil C. Ratificar Firma. 1 Acdo. Núm. Exp. 450/2025.
Martínez Hernández Óscar vs. Atrio de Chapala 26 S.A. de C.V. Oral Civil C. Amparo Directo. 1 Acdo. en Amparo. Núm. Exp. 12/2025 Interpuesto por Óscar Martínez Hernández.
Saroma S.A. de C.V. vs. Alimentos Honestos S.A. P. I. de C.V. Oral Mercantil A-por Hechas Sus Manifestaciones. 3 Acdos. Núm. Exp. 100/2020 Tomo II.
Scotiabank Inverlat, S.A., Institución de Banca Múltiple, Grupo Financiero Scotiabank Inverlat vs. Arellano Carbajal Ángel Israel. Juris. Voluntaria Civil D. Respuesta Oficio. 2 Acdos. Núm. Exp. 364/2019.
Secreto. Ejecutivo Mercantil A-Se Previene a la Actora. 1 Acdo. en Otros. Núm. Exp. 332/2025 Providencias Precautorias.
Secreto. Oral Mercantil D. Aclare Solicitud. 4 Acdos. Núm. Exp. 334/2025.
Secreto. Ejecutivo Mercantil C. Ratificar Firma. 1 Acdo. Núm. Exp. 474/2025.
Secreto. Ejecutivo Mercantil D. Deberá Estarse. 2 Acdos. Núm. Exp. 766/2024.
Solares Ángelares Pablo Agustín y Chavarría Flores Susana y También Conocida como Susana Chavarría de Solares vs. Solares Chavarría Blanca Estela. Oral Civil A-Turno. 1 Acdo. en Amparo. Núm. Exp. 626/2023 Amp. 475/2025-V Promovio por Eric Vargas Solares.
Solares Ángelares Pablo Agustín y Chavarría Flores Susana y También Conocida como Susana Chavarría de Solares vs. Solares Chavarría Blanca Estela. Oral Civil A-e Informa que Se Negó Susp. Definitiva. 2 Acdos. en Amparo. Núm. Exp. 626/2023 Interpuesto por Miael Vargas Solares 476/2025-I.
Tartakovski Fuhrman Alberto y Tartakovski Fuhrman Natali vs. Banco Ve por más Sa Institución de Banca Múltiple Grupo Financiero Ve por más en su Carácter de Fiduciario. Oral Mercantil A-Admis. de Pruebs. Inc. de Cuantif. Pagos Mensuales. 2 Acdos. Núm. Exp. 14/2023.
Torres Luna Carlos Eduardo vs. Duron Pacheco Rodrigo. Ejecutivo Mercantil Oral Mercantil A-Se Agrega Diligencia, Turno. 1 Acdo. Núm. Exp. 386/2025.
Villanueva Villanueva Ernesto vs. Grupo Nacional Provincial Sab. Oral Mercantil C. Exhibición de Copias. 1 Acdo. Núm. Exp. 1016/2024.
NO PUBLICADOS
Secreto. Ejecutivo Mercantil Oral Mercantil A-Prevención Ejecutivo Mercantil. 1 Acdo. Núm. Exp. 482/2025.
Secreto. Oral Mercantil A-Edictos. 1 Acdo. Núm. Exp. 584/2023.
AUDIENCIAS
Hkp Automatización, S.A. de C.V. vs. Abb México, S.A. de C.V. C. Acta de Aud. Prelim. Oral Mercantil. 1 Audiencia. Núm. Exp. 724/2023.
Lince Security & Risk S.C. vs. Asociación Condominal Origina Sf. C. Acta de Aud. de Juic. Oral Mercantil. 1 Audiencia. Núm. Exp. 6/2025.
SENTENCIA DEFINITIVA DEL 14 DE MAYO DEL 2025
Lince Security & Risk S.C. vs. Asociación Condominal Origina Sf. Oral Mercantil A-Sent. Def. 1 Núm. Exp. 6/2025

LA SECRETARIA DE ACUERDOS
LIC. SILVIA SOTO ESCALANTE

SECRETARÍA "B"
ACUERDOS DEL 14 DE MAYO DEL 2025

Alvarado Guízar Leonel vs. Aguilar Kingston María Elena y y-o. María Elena Aguilar Kinston y Moreno Vázquez María del Rosario. Oral Civil D. Turno-Oficio. 1 Acdo. en Otros. Núm. Exp. 699/2022 Expedientillo.

SOLO CONSULTA
SOLO CONSULTA
SOLO CONSULTA

BBVA México, Sociedad Anónima, Institución de Banca Múltiple, Grupo Financiero BBVA México vs. Martínez Martínez Benjamín Jonatan. Oral Mercantil D. Requerimiento de Documentos. 1 Acdo. Núm. Exp. 529/2025.
Castillo Santes Nancy vs. Loera Ramos Jorge. Oral Civil C. Exhibición de Billete -Vista. 1 Acdo. Núm. Exp. 1049/2018 Tomo Dos.
Centro Libanes Asociación Civil vs. Ad Distribución y Comercio S.A. de C.V. Oral Mercantil C. Ratificar Firma. 1 Acdo. Núm. Exp. 467/2025.
Distribuidora de Camiones Guerrero S.A. de C.V. vs. Svs Soluciones Tecnológicas Volumen y Servicio S.A. de C.V. Oral Mercantil D. Razón Actuarial-Turno. 1 Acdo. Núm. Exp. 83/2025.
Fuentes Godínez María Guadalupe vs. Banco Nacional de México, S.A. Integrante del Grupo Financiero Banamex. Oral Mercantil B-Aclaración. 1 Acdo. Núm. Exp. 183/2023 Tomo II.
Guerrero Escoto Lourdes Susana vs. Gutiérrez Alcántara José Ángel Rodolfo y Intermediación Inmobiliaria Gutza S.A. de C.V. Oral Mercantil C. Se Informa Proveído. 1 Acdo. en Amparo. Núm. Exp. 239/2024 Interpuesto por José Ángel Rodolfo Gutiérrez Alcántara D. C 639/2024.
Secreto. Protección Efectiva de Derechos Tutela Efectiva de Derechos Humanos B-Oficio Uga. 1 Acdo. Núm. Exp. 111/2025.
Secreto. Oral Mercantil B-Oficio Autoridad Federal-Admite Amparo Indirecto. 1 Acdo. en Amparo. Núm. Exp. 217/2025 Interpuesto por Banca Afirme, S.A. Institución de Banca Múltiple, Afirme Grupo Financiero.
Secreto. Ejecutivo Mercantil Oral Mercantil C. Desechado Em. 1 Acdo. Núm. Exp. 421/2025.
Secreto. Ejecutivo Mercantil C. Desechado Em. 1 Acdo. Núm. Exp. 461/2025.
Secreto. Ejecutivo Mercantil C. Desistimiento de la Instancia. 1 Acdo. Núm. Exp. 485/2024.
Secreto. Ejecutivo Mercantil D. Requerimiento de Documentos. 1 Acdo. Núm. Exp. 527/2025.
Secreto. Ejecutivo Mercantil Oral Mercantil D. Requerimiento de Documentos. 1 Acdo. Núm. Exp. 531/2025.
Secreto. Ejecutivo Mercantil B-Nuevo Dom. del Dem. para Emplazar. 1 Acdo. Núm. Exp. 699/2024.
Secreto. Ejecutivo Mercantil B-Manifestaciones del Actor. 2 Acdos. en Otros. Núm. Exp. 699/2024 Providencias Precautorias.
NO PUBLICADOS
Espinosa Huerta Javier vs. Herrera Hernández Irene. Oral Civil B-Actor Desahoga Requerimiento. 1 Acdo. Núm. Exp. 363/2024.
Secreto. Oral Mercantil B-Oficio Recordatorio Cnbv. 1 Acdo. en Otros. Núm. Exp. 217/2025 Providencias Precautorias.
Secreto. Ejecutivo Mercantil B-Prevención. 1 Acdo. Núm. Exp. 505/2025.
AUDIENCIA
Hernández Juárez Eduardo vs. Qualitas Compañía de Seguros S.A. de C.V. C. Fecha para Aud. Prelim. Oral Mercantil. 1 Audiencia. Núm. Exp. 777/2024.

EL SECRETARIO DE ACUERDOS
LIC. ELOY CANTERA MONTIEL

SECRETARÍA "C"
SIN PUBLICACIÓN

DÉCIMO QUINTO DE LO CIVIL DE PROCESO ORAL Y DE TUTELA DE DERECHOS HUMANOS DE LA CIUDAD DE MÉXICO

SECRETARÍA "A"
ACUERDOS DEL 14 DE MAYO DEL 2025

BBVA México, S.A., Institución de Banca Múltiple, Grupo Financiero BBVA México vs. Torres Sánchez Isidro Arturo. Oral Mercantil Oficios a Dependencias. 1 Acdo. Núm. Exp. 57/2025.
BBVA México, Sociedad Anónima, Institución de Banca Múltiple, Grupo Financiero BBVA México vs. Gómez Escudero Rafael Héctor. Oral Mercantil Turno Cédula. 1 Acdo. Núm. Exp. 304/2025.
Ferrera Romero Alma Rosa vs. Inmobiliaria Mendoza Codina S.A. de C.V. Oral Civil Diverso Proveido. 2 Acdos. Núm. Exp. 397/2025.
Fl Distribución S.A. de C.V. vs. Garibay Morales Luis Gerardo. Oral Mercantil Contestación de Oficio. 1 Acdo. Núm. Exp. 7/2022.
Fl Distribución S.A. de C.V. vs. Garibay Morales Luis Gerardo. Oral Mercantil Remitir Copia Certificada. 1 Acdo. en Amparo. Núm. Exp. 7/2022 Promov. por Gerardo Garybay Morales.
Kato S.A. de C.V. y Sadal Sa Ed Cv vs. Pérez Palma Clementina. Oral Mercantil Ordena Cedula. 1 Acdo. Núm. Exp. 164/2025.
Kato S.A. de C.V. y Sadal S.A. de C.V. Oral Mercantil Ordena Cedula. 1 Acdo. Núm. Exp. 151/2025.
Pasos Anguiano Norma Virginia vs. Sanatorio Trinidad S.A. de C.V. Medios Preparatorios Mercantil Una Vez Que. 1 Acdo. Núm. Exp. 231/2025.
Secreto. Nul. de Juic. Concluido Civil Copias Certificadas. 1 Acdo. Núm. Exp. 148/2020.
Secreto. Ejecutivo Mercantil Oral Oralidad Mercantil Exhibe Poliza. 1 Acdo. Núm. Exp. 221/2025.
Secreto. Ejecutivo Mercantil Agregar Cedula. 3 Acdos. Núm. Exp. 244/2025.
Secreto. Ejecutivo Mercantil Ced Sin Diligenciar. 2 Acdos. Núm. Exp. 261/2025.
Secreto. Oral Mercantil Turno. 1 Acdo. en Incidente. Núm. Exp. 304/2025.
Secreto. Ejecutivo Mercantil Nuevo Electrónico. 1 Acdo. Núm. Exp. 504/2025.
Size Solutions S.A. de C.V. vs. Minas de Campo Morado S.A. de C.V. Oral Mercantil Deberá de Estarse. 2 Acdos. Núm. Exp. 184/2024.
Size Solutions S.A. de C.V. vs. Minas de Campo Morado S.A. de C.V. Oral Mercantil Ampara y Protege. 1 Acdo. en Amparo. Núm. Exp. 184/2024 Directo Minas.
Size Solutions S.A. de C.V. vs. Minas de Campo Morado S.A. de C.V. Oral Mercantil Sobresee Amparo Size. 1 Acdo. en Amparo. Núm. Exp. 184/2024 Directo Size Solutions.

LA SECRETARIA DE ACUERDOS
LIC. ARGELIA ÁLVAREZ ROCHA

SECRETARÍA "B"
ACUERDOS DEL 14 DE MAYO DEL 2025

Arrendadora Afirme, S.A. de C.V., Sofom E. R., Afirme Grupo Financiero vs. Vial Assist, S.A. de C.V. y Moreno Garrido Mauricio Alfonso. Oral Mercantil Autorización. 2 Acdos. Núm. Exp. 672/2022.
Autofinanciamiento México S.A. de C.V. vs. Rivera Ríos Benjamín y Ríos Alvarado Magdalena y Rivera Hernández Lázaro. Oral Mercantil Admis. Exhortos. 1 Acdo. Núm. Exp. 472/2025.
Banco Santander México, S.A., Institución de Banca Múltiple, Grupo Financiero Santander México vs. Inmobiliaria Liguria, Sociedad Anónima de Capital Variable. Ejecutivo Mercantil Remitir Apel. Fisisca. 1 Acdo. Núm. Exp. 853/2024 Tomo 1.
Cía. Kapital S.A. de C.V. vs. Solís Correa César Xavier y Hinojosa Zúñiga Gabriel. Otros Oralidad Mercantil Vista Oficio. 1 Acdo. Núm. Exp. 348/2023.
Nuevo Sánchez María Trinidad y Nuevo Sánchez Eva vs. Arellano Leopoldo. Otros Oralidad Civil Firma en Rebeldia. 1 Acdo. Núm. Exp. 385/2023.
Secreto. Ejecutivo Mercantil Disposición de Oficios. 1 Acdo. Núm. Exp. 118/2025.
Secreto. Providencias Precautorias Mercantil Desistimiento. 1 Acdo. Núm. Exp. 662/2024.
Secreto. Ejecutivo Mercantil Pruebs. Supervenientes. 1 Acdo. Núm. Exp. 853/2024 Tomo 1.
Secreto. Ejecutivo Mercantil Exhibe Acuses. 2 Acdos. Núm. Exp. 895/2024.
Vacoisa International S.A. de C.V. vs. Ledesma Silvia Noemí. Otros Oralidad Mercantil 1 Acdo. en Amparo. Núm. Exp. 775/2022.
Velázquez Escudero Karina Janet vs. Fad & Arquitectos S.A. de C.V. y Fadl Fortuol Nacim Francisco Javier. Cump. de Contrato Oralidad Mercantil 2 Acdos. en Amparo. Núm. Exp. 488/2023 Indirecto Francisco.
AUDIENCIA
Zavala Hernández Shiraki Ebenezer vs. El Palacio de Hierro S.A. de C.V. Fecha de Aud. Oral Mercantil. 1 Audiencia. Núm. Exp. 225/2025.

LA SECRETARIA DE ACUERDOS
LIC. SANDRA ITZEL ZARATE

SOLO CONSULTA
SOLO CONSULTA
SOLO CONSULTA

SECRETARÍA "C"
ACUERDOS DEL 14 DE MAYO DEL 2025

Adm México S.A. de C.V. vs. Alimentos Balanceados y Servicios Integrados 2070 S.A. de C.V. Ejecutivo Mercantil Ratificar Firma. 1 Acdo. Núm. Exp. 413/2025.
Alemán Báeza Josefina vs. Timl, S. de R. L. de C.V. Juris. Voluntaria Civil Nhl. 1 Acdo. Núm. Exp. 459/2025.
Cabañas Fernández María de Los Remedios Rocío Susana vs. Flores Muñoz María Enriqueta. Oral Civil Estarse a Diverso Proveído. 11 Acdos. Núm. Exp. 493/2024.
Cibo Gourmet S.A. de C.V. vs. Coven Tec. Oral Mercantil Girar Oficio Sat. 1 Acdo. Núm. Exp. 226/2025.
Eboli Roldán Rafael Augusto vs. Romero Ceballos Víctor Hugo y Camacho López Gustavo. Oral Mercantil Aclaratorio. 1 Acdo. Núm. Exp. 249/2025.
Galicia Rodríguez Fausto Salustio y Galicia Hernández Adilene Monserrat vs. Toyota Financial Services México S.A. de C.V. y Toyota Motors Sales de México S de R.L. de C.V. Oral Mercantil Elaborar Cedula. 1 Acdo. Núm. Exp. 46/2025.
García Díaz Margarita vs. Axa Seguros S.A. de C.V. y Afix Servicios Financieros Sapi de C.V. Sofom Enr. Oral Mercantil No Ampara =). 1 Acdo. en Amparo. Núm. Exp. 83/2024 Amparo.
Ponce Sánchez Diego. Oral Mercantil Rendir Informe Justificado. 2 Acdos. en Amparo. Núm. Exp. 600/2025 Indirecto Diego Ponce.
Portafolio de Negocios S.A. de C.V. Sofom Er vs. Valdez Jaramillo Juan Andrés. Ejecutivo Mercantil Autorización. 2 Acdos. Núm. Exp. 390/2024.
Ramírez Guarneros María del Carmen vs. Ramírez Guarneros Luis Bulmaro. Oral Civil Concede Suspensión. 1 Acdo. en Seccion_De_ Ejecución. Núm. Exp. 169/2024.
Rodríguez Velasco Óscar vs. Mapfre México, Sociedad Anónima y Nr Finance México, Sociedad Anónima de Capital Variable, Sociedad Financiera de Objeto Múltiple, Entidad Regulada. Oral Mercantil Causa Estado Interlocutoria. 1 Acdo. Núm. Exp. 768/2018.
Salazar Sulser Osvaldo Federico vs. Chubb Seguros México S.A. Oral Mercantil Exhibe Cheque. 1 Acdo. Núm. Exp. 743/2024.
Secreto. Ejecutivo Mercantil Dada Cuenta. 1 Acdo. en Incidente. Núm. Exp. 123/2025.
Secreto. Ejecutivo Mercantil Oral Oralidad Mercantil Autoriza. 1 Acdo. Núm. Exp. 416/2025.
Secreto. Ejecutivo Mercantil 1 Acdo. Núm. Exp. 443/2025.
Secreto. Oral Mercantil 1 Acdo. Núm. Exp. 449/2025.
Secreto. Ejecutivo Mercantil Aclaratorio 12 Mayo 2025. 1 Acdo. en Incidente. Núm. Exp. 673/2024 Providencias Pfrecautorias.
Secreto. Ejecutivo Mercantil Regulariza Admisorio. 1 Acdo. Núm. Exp. 956/2024.
AUDIENCIA
Portafolio de Negocios S.A. de C.V. Sofom Er vs. Valdez Jaramillo Juan Andrés. Señala Prelim. Ejecutivo Mercantil. 1 Audiencia. Núm. Exp. 390/2024.

LA SECRETARIA DE ACUERDOS
LIC. CLAUDIA MERA ROSAS

DÉCIMO SEXTO DE LO CIVIL DE PROCESO ORAL Y DE TUTELA DE DERECHOS HUMANOS DE LA CDMX

SECRETARÍA "A"
ACUERDOS DEL 14 DE MAYO DEL 2025

Alcocer Díaz Miguel Ángel vs. Castillo Hernández Ma. Mónica y Salazar Marín Nora. Ejecutivo Mercantil Oral Mercantil 2 Acdos. Núm. Exp. 80/2025.
Arrendomovil de México S.A. de C.V. vs. Constructora y Urbanizadora San Isidro S.A. de C.V. y Villagómez García María Nelly. Ejecutivo Mercantil 1 Acdo. Núm. Exp. 851/2024.
BBVA México Sa Institución de Banca Múltiple Grupo Financiero BBVA México vs. Jardón Ruíz Crescenciano Óscar. Providencias Precautorias Mercantil 1 Acdo. Núm. Exp. 16/2025.
Cárdenas García Leticia vs. Córdova Fernández de Hernández Guadalupe y Hernández Mañón Enrique y Hernández Córdova Jorge Eduardo y Montaño Canto Juan Antonio y Rodríguez Corral de Montaño María Victoria y Montaño Canto Joaquín y Yáñez Romero de Montaño Martha Yolanda. Oral Civil 1 Acdo. Núm. Exp. 572/2023.
Cervezas Cuauhtémoc Moctezuma S.A. de C.V. vs. García Romano Alberto Ulises y Cortés Rojas Jaime de Jesús. Ejecutivo Mercantil Oral Mercantil 1 Acdo. Núm. Exp. 231/2023.
Enrique Ríos Yvain García Asesores S.C. vs. Refrigerados Mercado S.A. de C.V. Oral Civil 1 Acdo. Núm. Exp. 440/2025.
García Casas Ingrid Anabell vs. Ramírez Mdahuar Juan Carlos. Ejecutivo Mercantil 1 Acdo. Núm. Exp. 72/2025.
Grupo Inmobiliario Gpn S.A. de C.V. vs. Atristain Normanha Luis Augusto y Roa Gallegos Eduardo. Oral Mercantil 1 Acdo. Núm. Exp. 701/2024.
Gutiérrez García Manuel Constantino Félix vs. Artes Gráficas Villalben, S.A. de R. L. Oral Mercantil 1 Acdo. Núm. Exp. 170/2025.
Gutiérrez y Gutiérrez Abogados S C vs. Juan José Edmundo Ortiz Martíneztambien Conocido como Juan José Ortiz Martínez del Riojuan José Ortiz Martínezarturo Ortiz Martíneztambien Conocido como Arturo Ortiz del Río. Oral Civil 1 Acdo. en Amparo. Núm. Exp. 121/2021 Amparo Indirecto 861/2022-VI.
Kababie Sacal Elisa vs. Domínguez López Angélica. Oral Mercantil 1 Acdo. Núm. Exp. 442/2025.
Pérez Salas Concepción vs. De Promotora Emiliano Zapata S.A. Oral Civil 1 Acdo. Núm. Exp. 611/2022.
Ramos Molina Carlos Eduardo vs. Zilli Meza Maximiliano. Ejecutivo Mercantil Oral Mercantil 1 Acdo. Núm. Exp. 332/2022.
Secreto. Ejecutivo Mercantil Oral Mercantil 1 Acdo. Núm. Exp. 482/2025.
Secreto. Oral Mercantil 1 Acdo. Núm. Exp. 506/2025.
AUDIENCIA
Cervantes García Ariadna de Jesús vs. Multiviajes Internacionales S.A. de C.V. Comercialmente Conocida como First Club. Oral Mercantil. 1 Audiencia. Núm. Exp. 111/2024.

LA SECRETARIA DE ACUERDOS
LIC. MABEL RÍOS RICOY

SECRETARÍA "B"
ACUERDOS DEL 14 DE MAYO DEL 2025

Secreto. Ejecutivo Mercantil 1 Acdo. en Incidente. Núm. Exp. 5/2021 Providencias Precautorias.
NO PUBLICADOS
Secreto. Providencias Precautorias Mercantil No Publicado. 1 Acdo. Núm. Exp. 415/2025.
AUDIENCIAS
Caja de Previsión de la Policía Preventiva de la Ciudad de México vs. Gallardo Morán Vanessa. Aud. de Juic. Oral Civil. 1 Audiencia. Núm. Exp. 33/2025.
Ci Banco Sociedad Anónima Institución de Banca Múltiple vs. Flores Cruz Luis Alberto. Aud. de Juic. Ejecutivo Mercantil Oral Mercantil. 1 Audiencia. Núm. Exp. 303/2025.
SENTENCIA DEFINITIVA DEL 14 DE MAYO DEL 2025
Caja de Previsión de la Policía Preventiva de la Ciudad de México vs. Gallardo Morán Vanessa. Oral Civil Sent. Def. 1 Núm. Exp. 33/2025

LA SECRETARIA DE ACUERDOS
LIC. MABEL RÍOS RICOY

SECRETARÍA "C"
ACUERDOS DEL 14 DE MAYO DEL 2025

. Ejecutivo Mercantil 1 Acdo. en Amparo. Núm. Exp. 157/2024 Indirecto 157/2024-II.
BBVA México Sa Institución de Banca Múltiple Grupo Financiero BBVA México vs. García Covarrubias Elizabeth. Oral Mercantil 1 Acdo. Núm. Exp. 308/2025.
BBVA México, Sociedad Anónima, Institución de Banca Múltiple, Grupo Financiero BBVA México vs. Miton Alvarado Miton. Oral Mercantil 1 Acdo. Núm. Exp. 397/2025.
BBVA México, Sociedad Anónima, Institución de Banca Múltiple, Grupo Financiero BBVA México vs. Miton Alavarado Jesús. Oral Mercantil 1 Acdo. Núm. Exp. 396/2025.
Bissu Abogados S.C. vs. Buchsbaum Waisbord Joseph. Providencias Precautorias Mercantil 1 Acdo. Núm. Exp. 758/2024.

SOLO CONSULTA
SOLO CONSULTA
SOLO CONSULTA

Bustos Baltazar Román vs. Tarjetas Banamex S.A. de C.V. Sofom Er Integrante del Grupo Financiero Banamex y Banco Nacional de México Sa Integrante del Grupo Financiero Banamex. Oral Mercantil 1 Acdo. Núm. Exp. 379/2023.

Caja de Previsión de la Policía Preventiva de la Ciudad de México vs. García Serralde Arturo. Oral Civil 1 Acdo. Núm. Exp. 859/2024.

Cibanco Sa Institución de Banca Múltiple en su Carácter de Fiduciario del Fideicomiso de Administración Ceb 2471 vs. Loperena Ruíz Carlos y Lozano Alarcón Gerardo y González de Castilla del Valle Emilio y Tribunal Arbitral Centro de Arbitraje de México en el Juic. de Arbitraje Número 0163 2022. Oral Mercantil 1 Acdo. Núm. Exp. 357/2025.

Corporativo Laudex Sapi de C.V. Sofom Enr vs. Ovando Abad Ángel Arturo y Ovando Moreno Ángel Arturo. Oral Mercantil 1 Acdo. Núm. Exp. 866/2024.

Cuevas Huesca Brandon vs. Huesca Valdovinos José Daniel. Oral Civil 1 Acdo. Núm. Exp. 99/2023.

García Villanueva Blanca Rosa vs. Mapfre México, S.A. y Nr Finance México, Sociedad Anónima de Capital Variable, Sofom E. R. Oral Mercantil 2 Acdos. Núm. Exp. 458/2018.

Loto Funkebookin Productions S de R.L. de C.V. vs. Uvi Tech Sapi de C.V. Oral Mercantil 2 Acdos. Núm. Exp. 87/2024.

Maciel Reyes Adriana vs. Lasso López Jorge. Ejecutivo Mercantil Oral Mercantil 1 Acdo. Núm. Exp. 399/2025.

Portafolio de Negocios S.A. de C.V. Sofom Er vs. Telyco Tecnología Local y Corporativa S.A. de C.V. y Ramírez Duron Marco Antonio y Ramírez Duron Carlos Alberto. Ejecutivo Mercantil Oral Mercantil 1 Acdo. Núm. Exp. 219/2024.

Secreto. Ejecutivo Mercantil 1 Acdo. Núm. Exp. 888/2024.

Soto Mora Azalia vs. Rodríguez López Felipe. Oral Civil 1 Acdo. en Cuaderno_Amparo_Dem. Núm. Exp. 768/2022 Amparo Directo.

Unifin Financiera, S.A. B. de C.V., antes Unifin Financiera S.A. B. de C.V., Sofom, E. N. R vs. Akhesa, S.A. de C.V. y Simone Stuart Machuca Kent También Conocido como Simone Stuart Machuca. Oral Mercantil 1 Acdo. Núm. Exp. 209/2021.

Volkswagen Leasing S.A. de C.V. vs. González Galicia Antonio. Oral Mercantil 1 Acdo. Núm. Exp. 419/2024.

NO PUBLICADO

Farefo Financiera S.A. de C.V. Sofom Enr vs. Zapatillas y Moda S.A. de C.V. y Segura Zamora Érika Fabiola. Providencias Precautorias Mercantil No Publicado. 1 Acdo. Núm. Exp. 438/2025.

LA SECRETARIA DE ACUERDOS
LIC. MABEL RÍOS RICOY

DÉCIMO SÉPTIMO DE LO CIVIL DE PROCESO ORAL

SECRETARÍA "A"
ACUERDOS DEL 14 DE MAYO DEL 2025

Álvarez Rosales Virginia vs. su Vivienda S.A. de C.V. Otros Oralidad Mercantil 1 Acdo. Núm. Exp. 244/2025.

Autofinanciamiento México S.A. de C.V. vs. Navarrete Herrera Milton y Navarrete Herrera Pablo. Otros Oralidad Mercantil 1 Acdo. Núm. Exp. 484/2025.

Axa Seguros, S.A. de C.V. vs. López Madrigal Miguel. Oral Civil 1 Acdo. Núm. Exp. 714/2022.

Castro Campos María del Carmen vs. Alcaldia Coyoacan. Actos Prejudiciales Oral Civil 1 Acdo. Núm. Exp. 884/2024.

Fisher S Condesa S de R.L. de C.V. vs. Impulsora Laboral S.A. de C.V. Ejecutivo Mercantil 2 Acdos. Núm. Exp. 64/2025.

Gutiérrez Cortés Gabriela Sandra vs. López Álvarez y Asociados Servicios y Suministros Integrales S.A. de C.V. y López Villegas José Rubén y Álvarez Aguilera Verónica y Beltrán Coria Ernesto Otto y Oviedo Traconis Stephanie. Otros Oralidad Civil Acuerdo. 1 Acdo. Núm. Exp. 507/2025.

HSBC México S.A., Institución de Banca Múltiple, Grupo Financiero HSBC División Fiduciaria en su Carácter de Fiduciario en el Fideicomiso Irrevocable Número F/234036 vs. Misael López Cifuentes. Oral Mercantil 1 Acdo. Núm. Exp. 261/2016 Tomo II.

Ibarra Deras José Ernesto y Inmobiliaria Elmone, S.A. de C.V. vs. Ibarra Deras Mauricio. Otros Oralidad Mercantil 1 Acdo. Núm. Exp. 384/2025.

Marfil González Armando Alexander y Marfil González Evelin Monserrat y Marfil González Nahomi Yajahira vs. Rivera González Rodolfo y Magadan Álvarez Juana. Otros Oralidad Civil 1 Acdo. Núm. Exp. 457/2025.

Pallets M3 S.A. de C.V. vs. Farrera Peninsular S.A. de C.V. y Bmw de México S.A. de C.V. Otros Oralidad Mercantil 1 Acdo. Núm. Exp. 261/2024.

Parque Prendes S.A. de C.V. vs. Asociación de Colonos Zedec Santa Fe A.C. y Banco Mercantil del Norte Sa Institución de Banca Múltiple Grupo Financiero Banorte en Calidad de Fiduciario del Fideicomiso en Administración F 750323. Otros Oralidad Mercantil 4 Acdos. Núm. Exp. 364/2025.

Pycsa Comercializadora Sapi de C.V. vs. Juan Arturo. Otros Oralidad Mercantil 1 Acdo. Núm. Exp. 504/2025.

Reyes Diana Hernández vs. Morales Roberto Emerson Vázquez y Gloria María Talancon. Ejecutivo Mercantil Oral Oralidad Mercantil 1 Acdo. Núm. Exp. 351/2022.

Salcedo y Martín S de R.L. de C.V. vs. Curiel Ordaz José Juan. Otros Oralidad Mercantil 1 Acdo. Núm. Exp. 194/2019 Tomo II.

Secreto. Ejecutivo Mercantil 1 Acdo. Núm. Exp. 164/2025.

Secreto. Otros Oralidad Mercantil 1 Acdo. Núm. Exp. 364/2025.

Secreto. Ejecutivo Mercantil 1 Acdo. Núm. Exp. 397/2025.

Secreto. Ejecutivo Mercantil Oral Mercantil 1 Acdo. Núm. Exp. 474/2025.

Secreto. Ejecutivo Mercantil Oral Mercantil 1 Acdo. Núm. Exp. 517/2025.

Secreto. Ejecutivo Mercantil 1 Acdo. Núm. Exp. 694/2024.

Uribe Hernández Teresa vs. Olivares N Rolando y García N Almudena y Grupo Desarrollo T18. Medios Preparatorios Oral Mercantil 1 Acdo. Núm. Exp. 467/2025.

LA SECRETARIA DE ACUERDOS
LIC. VALERIA LORENA JUÁREZ CALVO

SECRETARÍA "B"
ACUERDOS DEL 14 DE MAYO DEL 2025

BBVA México, S.A., Institución de Banca Múltiple, Grupo Financiero BBVA México vs León Buendía Rutj. Otros Oralidad Mercantil Acuerdo. 1 Acdo. Núm. Exp. 318/2025.

Drop a Group S.A. de C.V. vs. Hospital Santa Sofía. Otros Oralidad Mercantil Acuerdo. 1 Acdo. Núm. Exp. 528/2025.

Galicia Martínez María Victoria vs. Galicia Martínez Juliana. Otros Oralidad Civil 1 Acdo. Núm. Exp. 722/2016 Tomo II.

Herbalife Worldwide Events Llc vs. Meeting Planners International S.A. de C.V. Oral Mercantil 1 Acdo. Núm. Exp. 575/2023.

Incremento de la Vivienda Mexicana S.A. de C.V. vs. Zepeda Romero Esperanza. Oral Mercantil 1 Acdo. Núm. Exp. 442/2023.

Jiménez Rotunno Miguel Ángel vs. Ibkan Capital Sapi de C.V. y Trans Unión de México Sa Sic. Otros Oralidad Mercantil Acuerdo. 1 Acdo. en Cuaderno_Amparo_Dem. Núm. Exp. 1028/2024 Amparo Directo Promov. por Trans Unión de México Sociedad de Información Crediticia.

Larios Saúl Flor de María vs. Intermediación Inmobiliaria Gutza S.A. de C.V. y Gutiérrez Alcántara José Ángel Rodolfo. Otros Oralidad Civil Acuerdo. 1 Acdo. Núm. Exp. 458/2025.

Martínez Gallardo María Fernandina También Conocida como María Elena Martínez Gallardo vs. Mota Avilés Héctor Alejandro y Motta Avilés Ángel Jaime y Motta Avilés Héctor Alejandro. Oral Mercantil 1 Acdo. Núm. Exp. 172/2025.

Narváez González Florencia vs. Lemus Ramírez José. Otros Oralidad Civil Acuerdo. 1 Acdo. Núm. Exp. 518/2025.

Secreto. Otros Oralidad Civil Acuerdo. 2 Acdos. Núm. Exp. 288/2025.

Secreto. Ejecutivo Mercantil 1 Acdo. Núm. Exp. 475/2024.

Secreto. Ejecutivo Mercantil Oral Mercantil 1 Acdo. Núm. Exp. 485/2025.

Secreto. Ejecutivo Mercantil Acuerdo. 1 Acdo. Núm. Exp. 515/2025.

Secreto. Ejecutivo Mercantil Acuerdo. 1 Acdo. Núm. Exp. 525/2025.

AUDIENCIA

Rojano Pazzi María Alejandra vs. Mig Investment Sapi de C.V. Acta de Aud. Prelim. Otros Oralidad Mercantil. 1 Audiencia. Núm. Exp. 705/2024.

LA SECRETARIA DE ACUERDOS
LIC. IVETTE MIRIAM VILLEGAS ÁNGELES

SOLO CONSULTA
SOLO CONSULTA
SOLO CONSULTA

SECRETARÍA "C"
ACUERDOS DEL 14 DE MAYO DEL 2025

At & T Comunicaciones Digitales, S. de R. L. de C.V. vs. Consorcio Industrial Abedules, S.A. de C.V. Ejecutivo Mercantil Oral Mercantil 1 Acdo. Núm. Exp. 173/2022.
Chemo Depot, S.A. de C.V. vs. Materiales la Providencia, S.A. Oral Mercantil 1 Acdo. Núm. Exp. 346/2023.
Cruz Hernández Rebeca y Guerrero Rivas Marco Antonio vs. Inmobiliaria Éricar, S.A. de C.V. y Cía. Administradora de Cobranzas y Asesora Inmobiliaria, S.A. de C.V. Oral Civil 1 Acdo. Núm. Exp. 339/2015.
Inmobiliaria Cife S.A. vs. Alonso Guzmán Rubén Rodrigo. Otros Oralidad Mercantil 1 Acdo. Núm. Exp. 483/2025.
Lar Trading Services S de R.L. de C.V. vs. Félix Cárdenas Rodolfo. Oral Mercantil 1 Acdo. Núm. Exp. 226/2025.
Palmas Rent S.A. de C.V. vs. Hentsch y Asociados S.A. de C.V. y Fuentes de Hentschel Graciela. Ejecutivo Mercantil Oral Oralidad Mercantil 1 Acdo. Núm. Exp. 256/2021 Tomo II.
Pérez Herrera Patricia vs. Juárez Guerrero Héctor y Juárez López María del Rocío. Otros Oralidad Civil Acuerdo. 1 Acdo. Núm. Exp. 530/2025.
Ruíz Tapia Adán vs. García Carmona Sonia. Otros Oralidad Civil 1 Acdo. Núm. Exp. 376/2025.
Secreto. Ejecutivo Mercantil Oral Oralidad Mercantil 1 Acdo. Núm. Exp. 259/2024.
Secreto. Ejecutivo Mercantil 1 Acdo. Núm. Exp. 399/2025.
Secreto. Ejecutivo Mercantil 1 Acdo. Núm. Exp. 466/2025.
Secreto. Providencias Precautorias Mercantil Acuerdo. 1 Acdo. Núm. Exp. 516/2025.
Secreto. Ejecutivo Mercantil 1 Acdo. Núm. Exp. 803/2024.
Vázquez Cruz Marco Antonio vs. Abem Technology S.A. de C.V. Ejecutivo Mercantil Oral Mercantil 1 Acdo. Núm. Exp. 473/2025.
Zonana Zonana Frida vs. Madin Impresores S.A. de C.V. Juris. Voluntaria Civil Acuerdo. 1 Acdo. Núm. Exp. 450/2025.

LA SECRETARÍA DE ACUERDOS
LIC. IVETTE MIRIAM VILLEGAS ÁNGELES

DÉCIMO OCTAVO DE LO CIVIL DE PROCESO ORAL

SECRETARÍA "A"
ACUERDOS DEL 14 DE MAYO DEL 2025

Autofinanciamiento México S.A. de C.V. vs. Zamorano Puebla Graciela y Zamorano Guerrero Felipe Darío y Puebla Uribe Graciela Bertha. Oral Mercantil 1 Acdo. Núm. Exp. 207/2025.
Avendaño Ortega Tania Zulema vs. Troop y Compañía S.A. de C.V. Oral Civil 1 Acdo. en Seccion_De_Ejecución. Núm. Exp. 254/2024.
Avendaño Ortega Tania Zulema vs. Troop y Compañía S.A. de C.V. Oral Civil 1 Acdo. en Cuaderno_Amparo_Dem. Núm. Exp. 254/2024 D. C. 262/2025-13 Promov. por Qualitas Compañía de Seguros S.A. de C.V.
Banco Actinver, Sociedad Anónima, Institución de Banca Múltiple, Grupo Financiero Actinver, como Fiduciario del Fideicomiso Irrevocable F1401 (Fibra Uno) vs. Grupo Slick, S.A. de C.V. y Domínguez Rodríguez Adriana y Medina Ayala Rosa María y Martínez Montes Sebastián. Oral Mercantil 1 Acdo. Núm. Exp. 977/2024.
Banco Azteca, S.A. y Nueva Elektra del Milenio S.A. de C.V. vs. Estrategias en Muebles y Exhibidores S.A. de C.V. y Escobedo Suárez José Luis. Oral Mercantil 1 Acdo. Núm. Exp. 507/2025.
BBVA México Sa Institución de Banca Múltiple Grupo Financiero BBVA México vs. Valdez Morales Rodolfo. Oral Mercantil 1 Acdo. Núm. Exp. 454/2025.
BBVA México, S.A., Institución de Banca Múltiple, Grupo Financiero BBVA México vs. Pérez Orozco Juan Carlos. Oral Mercantil 1 Acdo. Núm. Exp. 51/2025.
Conceptos Inmobiliarios Rochi, S.A. P. I. de C.V. vs. Pulido García Ybo. Oral Mercantil 1 Acdo. Núm. Exp. 284/2025.
Cuella Sosa Alejandra Regina y Tamargo Benavides Alejandra Lucía vs. Achar Contreras David y Achar Contreras Marcos y Achar Contreras Cecilia y Achar Contreras Alejandro y Banca Mifel, S.A. en su Carácter de Fiduciario del Fideicomiso de Administración No. 648/2005. Oral Mercantil 1 Acdo. Núm. Exp. 297/2025.
Ferretería Xalostoc, Sociedad Anónima de Capital Variable vs. Ingeniería Tecnología y Desarrollo Indsutria Intligente, S.A. de C.V. Oral Mercantil 1 Acdo. Núm. Exp. 241/2021.
Flores Hernández Miguel Arturo vs. Seguros Inbursa Sa Grupo Financiero Inbursa. Oral Mercantil 2 Acdos. Núm. Exp. 351/2025.
Garza Vargas José Ramiro vs. Grupo Bib, S.A. de C.V. y Sirva, S.A. de C.V. y Imagen Comunicación en Radio, S.A. de C.V. y Henkel y Pérez Castro Eduardo Alberto. Oral Mercantil 1 Acdo. en Cuaderno_Amparo_Dem. Núm. Exp. 1027/2024 Amparo 274/2025-IV Promov. por Grupo Bib S.A. de C.V.
Garza Vargas José Ramiro vs. Grupo Bib, S.A. de C.V. y Sirva, S.A. de C.V. y Imagen Comunicación en Radio, S.A. de C.V. y Henkel y Pérez Castro Eduardo Alberto. Oral Mercantil 1 Acdo. en Cuaderno_Amparo_Dem. Núm. Exp. 1027/2024 Promov. por Sirva, S.A. de C.V. Amp. 312/2025.
Mendoza Cervantez José Antonio vs. Flores Monroy Irazema Hailynn. Oral Mercantil 1 Acdo. Núm. Exp. 481/2025.
Navarro Pérez Juan Antonio vs. Melgarejo Ayala Martín. Ejecutivo Mercantil Oral Oralidad Mercantil 1 Acdo. Núm. Exp. 71/2022.
Secreto. Ejecutivo Mercantil 1 Acdo. Núm. Exp. 504/2025.
Secreto. Ejecutivo Mercantil 1 Acdo. Núm. Exp. 911/2024.
Sierra Sierra Hermelindo vs. Florido Quezada Rosa María Carolina. Oral Civil 1 Acdo. en Expedientillo. Núm. Exp. 347/2024.
Unifin Financiera, Sociedad Anónima Bursatil de Capital Variable vs. Tecnología en Sistemas XXI, Sociedad Anónima de Capital Variable y Urquiza Quiroz Alberto. Oral Mercantil 2 Acdos. Núm. Exp. 367/2024.
Volkswagen Leasing S.A. de C.V. vs. Hernández Casillas Alan Michell y Hernández Alicia Atenea. Oral Mercantil 2 Acdos. Núm. Exp. 841/2024.
Wagner Echegaray Ernesto vs. Seguridad Privada e Investigación Mazaco, S.A. de C.V. y Cain Franco Simón y Shor Mochon Benny. Oral Mercantil 1 Acdo. Núm. Exp. 931/2024.
Wagner Echegaray Ernesto vs. Seguridad Privada e Investigación Mazaco, S.A. de C.V. y Cain Franco Simón y Shor Mochon Benny. Oral Mercantil 1 Acdo. en Cuaderno_Amparo_Act. Núm. Exp. 931/2024 Amparo Indirecto 238/2025-III.
NO PUBLICADOS
Ca Soluciones Financieras S.A. de C.V. vs. La Central Guanajuato Abarrotera S.A. de C.V. y Núñez Hernández Gonzalo. Oral Mercantil 1 Acdo. Núm. Exp. 431/2022.
Garza Vargas José Ramiro vs. Grupo Bib, S.A. de C.V. y Sirva, S.A. de C.V. y Imagen Comunicación en Radio, S.A. de C.V. y Henkel y Pérez Castro Eduardo Alberto. Oral Mercantil 1 Acdo. en Cuaderno_Amparo_Dem. Núm. Exp. 1027/2024 497/2025-II Ahora 431-2025 Prom. Eduardo Alberto Henkel y Pérez Castro.
Garza Vargas José Ramiro vs. Grupo Bib, S.A. de C.V. y Sirva, S.A. de C.V. y Imagen Comunicación en Radio, S.A. de C.V. y Henkel y Pérez Castro Eduardo Alberto. Oral Mercantil 2 Acdos. en Cuaderno_Amparo_Dem. Núm. Exp. 1027/2024 Amparo 274/2025-IV Promov. por Grupo Bib S.A. de C.V.
Garza Vargas José Ramiro vs. Grupo Bib, S.A. de C.V. y Sirva, S.A. de C.V. y Imagen Comunicación en Radio, S.A. de C.V. y Henkel y Pérez Castro Eduardo Alberto. Oral Mercantil 1 Acdo. en Cuaderno_Amparo_Dem. Núm. Exp. 1027/2024 Promov. por Sirva, S.A. de C.V. Amp. 312/2025.
Regulus 333, S.A. P. I. de C.V. vs. Hu Pa Lu Energy, S.A. de C.V. Oral Mercantil 1 Acdo. en Seccion_De_Ejecución. Núm. Exp. 234/2023.
Volkswagen Leasing S.A. de C.V. vs. Hernández Casillas Alan Michell y Hernández Alicia Atenea. Oral Mercantil 1 Acdo. Núm. Exp. 841/2024.

LA SECRETARIA DE ACUERDOS POR MISTERIO DE LEY
LIC. NELLY EDITH MATADAMAS CASTILLO

SECRETARÍA "B"
ACUERDOS DEL 14 DE MAYO DEL 2025

BBVA México, Sociedad Anónima, Institución de Banca Múltiple, Grupo Financiero BBVA México vs. Palma Ruíz Marisela. Oral Mercantil 1 Acdo. Núm. Exp. 452/2025.
El Palacio de Hierro S.A. de C.V. vs. Sánchez Medal Urquiza María del Carmen. Oral Mercantil 1 Acdo. Núm. Exp. 448/2025.
García Espinoza Michel Alan vs. Espinosa Carrillo Alfonso su Sucesión y Huaracha Lizárraga Guadalupe. Ejecutivo Mercantil Oral Mercantil 1 Acdo. Núm. Exp. 575/2023.

SOLO CONSULTA
SOLO CONSULTA
SOLO CONSULTA

Membrillo Romero Aldo Juan vs. Velázquez Hilario Juan. Oral Civil 3 Acdos. en Expedientillo. Núm. Exp. 510/2019.
Nissan Mexicana, S.A. de C.V. vs. Thyssenkrupp Components Technology de México S.A. de C.V. (Antes Thyssenkrupp Bilsteins Sasa, S.A. de C.V.). Oral Mercantil 1 Acdo. Núm. Exp. 68/2023 Tomo II.
Ozuna Zamorano María del Carmen vs. Tovilla Lozada Elia del Carmen. Oral Civil 1 Acdo. Núm. Exp. 412/2022.
Río Tuerto, S.A. de C.V. vs. Azteca Logística en Transportación y Gruas, S.A. de C.V. Oral Mercantil 1 Acdo. Núm. Exp. 872/2024.
Samperio Téllez Héctor David vs. García Martínez Ignacio. Ejecutivo Mercantil Oral Mercantil 1 Acdo. Núm. Exp. 592/2024.
Secreto. Ejecutivo Mercantil 1 Acdo. Núm. Exp. 402/2025.
Secreto. Ejecutivo Mercantil 1 Acdo. Núm. Exp. 505/2025.
Secreto. Ejecutivo Mercantil 1 Acdo. Núm. Exp. 512/2024.
Secreto. Ejecutivo Mercantil Oral Mercantil 2 Acdos. en Expedientillo. Núm. Exp. 128/2024.
Secreto. Ejecutivo Mercantil Oral Oralidad Mercantil 1 Acdo. en Expedientillo. Núm. Exp. 112/2023.
Secreto. Oral Mercantil 1 Acdo. Núm. Exp. 42/2025.
Secreto. Oral Mercantil 2 Acdos. en Incidente. Núm. Exp. 232/2025 Prov. Prec.
Viplastic, S.A. de C.V. vs. Ecap, S.A. de C.V. Oral Mercantil 3 Acdos. Núm. Exp. 965/2024.
AUDIENCIA
Pratt Rangel Karina vs. Chubb Seguros México Sa y Gm Financial de México S.A. de C.V. Sociedad Financiera de Objeto Múltiple Entidad Regulada. Oral Mercantil. 1 Audiencia. Núm. Exp. 90/2024 Tomo II.

LA SECRETARIA DE ACUERDOS
LIC. JOSEFINA BECERRIL HERRERA

SECRETARÍA "C"
ACUERDOS DEL 14 DE MAYO DEL 2025

Afianzadora Sofimex S.A. vs. Compañía Cadri S.A. de C.V. y Moreno Marín Carlos Octavio. Oral Mercantil 3 Acdos. en Cuaderno_Amparo_Dem. Núm. Exp. 113/2015 Amparo Indirecto 1355/2024-V.
Cibo Gourmet S.A. de C.V. vs. Sababa Hospitality Group S.A. de C.V. Oral Mercantil 1 Acdo. Núm. Exp. 329/2025.
Fabila Ibarra Adrián vs. Madrigal Zendejas Luis Daniel. Oral Civil 1 Acdo. en Seccion_De_Ejecución. Núm. Exp. 833/2024.
Fabila Ibarra Adrián vs. Madrigal Zendejas Luis Daniel. Oral Civil 1 Acdo. en Cuaderno_Amparo_Dem. Núm. Exp. 833/2024 D. C. 295/2025.
Gama Ambriz Sharbel Amaury vs. Sofimex Institución de Garantías, S.A., Fideicomiso F/0146. Oral Mercantil 1 Acdo. Núm. Exp. 886/2024.
HSBC México, S.A. Institución de Banca Múltiple, Grupo Financiero HSBC División Fiduciaria en su Carácter de Fiduciario en el Fideicomiso F/234036 vs. Álvarez María Magdalena. Oral Mercantil 1 Acdo. en Expedientillo. Núm. Exp. 600/2015.
Martínez Rodríguez Gabriela vs. Grupo Nacional Provincial Sab y el Trebol Automotriz Ermita S.A. de C.V. Oral Mercantil 4 Acdos. Núm. Exp. 826/2024.
Perez Cervantes Ricardo Erick vs. Lotería Nacional para la Asistencia Pública y Aceves Hernández Alma Verónica. Oral Civil 1 Acdo. Núm. Exp. 500/2025.
Secreto. Ejecutivo Mercantil 1 Acdo. Núm. Exp. 299/2025.
Secreto. Ejecutivo Mercantil 1 Acdo. Núm. Exp. 403/2025.
Secreto. Ejecutivo Mercantil 1 Acdo. Núm. Exp. 406/2025.
Secreto. Providencias Precautorias Mercantil 1 Acdo. Núm. Exp. 443/2025.
Secreto. Ejecutivo Mercantil 1 Acdo. Núm. Exp. 466/2025.
Secreto. Ejecutivo Mercantil 1 Acdo. Núm. Exp. 503/2025.
Secreto. Ejecutivo Mercantil 1 Acdo. Núm. Exp. 506/2025.
Secreto. Ejecutivo Mercantil 1 Acdo. Núm. Exp. 509/2025.
Teodoro Manuel Martín vs. Banco Azteca Sa Institución de Banca Múltiple. Oral Mercantil 1 Acdo. en Seccion_De_Ejecución. Núm. Exp. 853/2024.

LA SECRETARIA DE ACUERDOS
LIC. NELLY EDITH MATADAMAS CASTILLO

DÉCIMO NOVENO DE LO CIVIL DE PROCESO ORAL

SECRETARÍA "A"
ACUERDOS DEL 14 DE MAYO DEL 2025

Banco Santander México S.A. I. B. M. Grupo Financiero Santander México vs. Parra López Christian Carlo. Providencias Precautorias Mercantil Turno a Disposición. 1 Acdo. Núm. Exp. 641/2024.
Banco Santander México, S.A. Institución de Banca Múltiple, Grupo Financiero Santander México vs. Best Telecom Group S.A. de C.V. y Otro. Ejecutivo Mercantil Oral Mercantil Turno a Disposición. 1 Acdo. Núm. Exp. 44/2020.
BBVA México Sa Institución de Banca Múltiple Grupo Financiero BBVA México vs. Quiroz Chávez Einar Joshua. Oral Mercantil 1 Acdo. Núm. Exp. 377/2025.
Caja de Previsión de la Policía Preventiva de la Ciudad de México vs. De la Cruz Hernández Valfre. Oral Civil 1 Acdo. Núm. Exp. 517/2025.
Consorcio Especializado en Seguridad Privada Linces S.A. de C.V. vs. Constructora Interurbana de Querétaro S.A. de C.V. y Ica Constructora S.A. de C.V. y Sgs de México S.A. de C.V. y Ica Constructora de Infraestructura S.A. de C.V. y Ingenieros Civiles Asociados, S.A. de C.V. y Holding Prefabricados, S.A. de C.V. y Construcciones y Trituraciones S.A. de C.V. Oral Mercantil 1 Acdo. Núm. Exp. 21/2024.
Consorcio Especializado en Seguridad Privada Linces S.A. de C.V. vs. Constructora Interurbana de Querétaro S.A. de C.V. y Ica Constructora S.A. de C.V. y Sgs de México S.A. de C.V. y Ica Constructora de Infraestructura S.A. de C.V. y Ingenieros Civiles Asociaciados S.A. de C.V. y Holding Prefabricados S.A. de C.V. y Construcciones y Trituraciones S.A. de C.V. Providencias Precautorias Mercantil 1 Acdo. Núm. Exp. 654/2023.
Consorcio Especializado en Seguridad Privada Linces S.A. de C.V. vs. Constructora Interurbana de Querétaro S.A. de C.V. y Ica Constructora S.A. de C.V. y Sgs de México S.A. de C.V. y Ica Constructora de Infraestructura S.A. de C.V. y Ingenieros Civiles Asociaciados S.A. de C.V. y Holding Prefabricados S.A. de C.V. y Construcciones y Trituraciones S.A. de C.V. Providencias Precautorias Mercantil 1 Acdo. en Cuaderno_Amparo_Dem. Núm. Exp. 654/2023 644/2024-IV Promov. por Ingenieros Civiles y Asociados S.A. de C.V.
Corporativo Laudex Sapi de C.V. Sofom Enr vs. Salinas Silva Karen Daniela y Daniel Salinas Noé. Oral Mercantil 1 Acdo. Núm. Exp. 521/2023.
Distribuidora Campestre Socieda Anónima de Capitalñ Variable vs. Arenas Velázquez Martín. Ejecutivo Mercantil 2 Acdos. Núm. Exp. 801/2024.
Espinosa de Los Monteros Martínez Arturo vs. Green Cover S.A. de C.V. Ejecutivo Mercantil Oral Mercantil 1 Acdo. en Cuaderno_Amparo_Dem. Núm. Exp. 684/2022 760/2023.
López Olvera Clemente vs. Adc Servicios Globales Sapi de C.V. Oral Mercantil 1 Acdo. Núm. Exp. 680/2024.
Mariles Delgadillo Gustavo vs. Gutiérrez Anaya José Ernesto y Álvarez Ruffiar Graciela. Ejecutivo Mercantil Oral Mercantil 1 Acdo. Núm. Exp. 794/2024.
Monreal Jiménez María del Rosario vs. Celia Flores Gómez. Oral Civil 1 Acdo. Núm. Exp. 841/2017.
Portafolio de Negocios, S.A. de C.V. Sociedad Financiera de Objeto Múltiple Entidad Regulada vs. Brieno Ávila Ricardo y Operadora Rigaal, S.A. de C.V. y Damián Manceiras Daniela Raquel. Providencias Precautorias Mercantil 1 Acdo. Núm. Exp. 287/2025.
Secreto. Oral Mercantil 1 Acdo. Núm. Exp. 367/2025.
Secreto. Ejecutivo Mercantil Oral Mercantil 1 Acdo. Núm. Exp. 421/2025.
Secreto. Ejecutivo Mercantil Turno a Disposición. 1 Acdo. Núm. Exp. 484/2025.
Secreto. Ejecutivo Mercantil Oral Mercantil 1 Acdo. Núm. Exp. 521/2025.
Secreto. Ejecutivo Mercantil Oral Mercantil 1 Acdo. Núm. Exp. 524/2025.
Secreto. Ejecutivo Mercantil 1 Acdo. Núm. Exp. 530/2024.
Secreto. Providencias Precautorias Mercantil 1 Acdo. Núm. Exp. 78/2025.
Secreto. Ejecutivo Mercantil 1 Acdo. Núm. Exp. 811/2024.

SOLO CONSULTA
SOLO CONSULTA
SOLO CONSULTA

Secreto. Ejecutivo Mercantil Oral Mercantil Turno a Disposición. 1 Acdo. en Otros. Núm. Exp. 931/2024 Prov Prec.
Secreto. Ejecutivo Mercantil 1 Acdo. Núm. Exp. 941/2024.
Secreto. Ejecutivo Mercantil 1 Acdo. Núm. Exp. 987/2024.
Sofom Inbursa S.A. de C.V. Sociedad Financiera de Objeto Múltiple Entidad Regulada Grupo Financiero Inbursa vs. Quintana Blanco Alma Jazmín. Oral Mercantil 1 Acdo. Núm. Exp. 337/2024.
Velázquez Romero Libni Idaia vs. Justo a Tu Medida. Oral Mercantil 1 Acdo. Núm. Exp. 297/2024.
MAL PUBLICADOS
Data Iq S.A. de C.V. vs. It Consultant Sc. Juris. Voluntaria Civil 1 Acdo. Núm. Exp. 584/2024.
Distribuidora Liverpool S.A. de C.V. vs. María Merced Aparicio Carbajal. Ejecutivo Mercantil 1 Acdo. en Expedientillo. Núm. Exp. 404/2025.
AUDIENCIAS
Carreón Carreón Juan Carlos vs. Metlife México S.A. Aud. Oral Mercantil. 2 Audiencias. Núm. Exp. 501/2024.
Soadem S.A. de C.V. vs. Ingeniería y Construcciones Dyven S.A. de C.V. Aud. Oral Mercantil. 1 Audiencia. Núm. Exp. 71/2025.

SENTENCIA DEFINITIVA DEL 14 DE MAYO DEL 2025

Carreón Carreón Juan Carlos vs. Metlife México S.A. Oral Mercantil Sent. 1 Núm. Exp. 501/2024
Soadem S.A. de C.V. vs. Ingeniería y Construcciones Dyven S.A. de C.V. Oral Mercantil Sent. Def. 1 Núm. Exp. 71/2025

EL SECRETARIO DE ACUERDOS
LIC. MARCO ANTONIO SOSA MUNIVE

SECRETARÍA "B"
ACUERDOS DEL 14 DE MAYO DEL 2025

Alubau Sociedad Anónima de Capital Variable vs. Hazlo Posible Mkt S.A. de C.V. y de Lizaola León Jaime Luis. Oral Mercantil Acuerdo. 1 Acdo. Núm. Exp. 512/2025.
Amaro Hernández Juan Martín vs. Mario Hernández Víctor. Ejecutivo Mercantil Acuerdo. 1 Acdo. Núm. Exp. 232/2025.
Arias Tello Martín Gerardo y Otro vs. Hernández Quevedo Sara. Oral Civil Acuerdo. 1 Acdo. Núm. Exp. 228/2017.
Banco Santander México Sa Institución de Banca Múltiple Grupo Financiero Santander México vs. Silva Rafael Santiago. Providencias Precautorias Mercantil Acuerdo. 1 Acdo. Núm. Exp. 318/2025.
Cadena Tres I S.A. de C.V. vs. Smart Lucha S.A. de C.V. y Leal Ortiz Daniel. Oral Mercantil 1 Acdo. Núm. Exp. 522/2025.
Corporativo Laudex Sapi de C.V. Sofom Enr vs. Guerrero Villagrán Alan y Guerrero Guevara José Pablo. Oral Mercantil Acuerdo. 1 Acdo. Núm. Exp. 752/2024.
Herbert Hernández Reyna Migdalia vs. Irkon Holdings S.A. de C.V. Oral Mercantil Acuerdo. 1 Acdo. Núm. Exp. 480/2025.
Padilla Rabiela Susana vs. Asociación de Colonos del Fraccionamiento Campestre Lomas de la Cantera A.C. Oral Mercantil 1 Acdo. Núm. Exp. 518/2025.
Secreto. Ejecutivo Mercantil Acuerdo. 1 Acdo. en Otros. Núm. Exp. 1022/2024 Prov Prec.
Secreto. Ejecutivo Mercantil Oral Mercantil Acuerdo. 1 Acdo. Núm. Exp. 152/2025.
Secreto. Providencias Precautorias Mercantil Acuerdo. 1 Acdo. Núm. Exp. 170/2025.
Secreto. Ejecutivo Mercantil Acuerdo. 1 Acdo. Núm. Exp. 22/2025.
Secreto. Providencias Precautorias Mercantil Acuerdo. 1 Acdo. Núm. Exp. 235/2025.
Secreto. Oral Mercantil Acuerdo. 1 Acdo. en Otros. Núm. Exp. 322/2025 Prov Prec.
Secreto. Oral Mercantil Acuerdo. 1 Acdo. en Otros. Núm. Exp. 340/2025 Prov Prec.
Secreto. Oral Mercantil Acuerdo. 1 Acdo. en Otros. Núm. Exp. 438/2025 Prov Prec.
Secreto. Ejecutivo Mercantil Acuerdo. 1 Acdo. Núm. Exp. 510/2025.
Secreto. Ejecutivo Mercantil 1 Acdo. Núm. Exp. 515/2025.
Secreto. Providencias Precautorias Mercantil 1 Acdo. Núm. Exp. 520/2025.
Secreto. Ejecutivo Mercantil Oral Mercantil Acuerdo. 1 Acdo. Núm. Exp. 560/2022.
Secreto. Ejecutivo Mercantil Acuerdo. 1 Acdo. Núm. Exp. 865/2024.
Secreto. Ejecutivo Mercantil Acuerdo. 1 Acdo. Núm. Exp. 888/2024.
Unifin Financiera Sab de C.V. vs. Gas Sólido S.A. de C.V. y Otro. Providencias Precautorias Mercantil Acuerdo. 1 Acdo. Núm. Exp. 162/2020.
Windirsch y Chaim Sociedad Civil vs. Ciime Consultoría Integral en Informática de México, Sociedad Anónima de Capital Variable y Inmobiliaria D. A. A. M. E. X., Sociedad Anónima de Caital Variable y Rodríguez Olvera Martín Daniel. Oral Mercantil Acuerdo. 1 Acdo. Núm. Exp. 348/2025.

LA SECRETARIA DE ACUERDOS
LIC. JANETTE JUÁREZ VARGAS

SECRETARÍA "C"
ACUERDOS DEL 14 DE MAYO DEL 2025

Ávila Mendoza Perfecto vs. Chavarría Colín Bernardo. Oral Civil 1 Acdo. Núm. Exp. 750/2014.
BBVA México, S.A., Institución de Banca Múltiple, Grupo Financiero BBVA México vs. Garrido Prieto María Cristina. Oral Mercantil 1 Acdo. Núm. Exp. 433/2025.
BBVA México, S.A., Institución de Banca Múltiple, Grupo Financiero BBVA México vs. Infigo, S.A. de C.V. y Basaldua Espinosa Juan José. Oral Mercantil 1 Acdo. Núm. Exp. 249/2024.
Caja de Previsión de la Policía Preventiva de la Ciudad de México vs. Hernández Bibiano Erick Daniel. Oral Civil 1 Acdo. Núm. Exp. 516/2025.
Cortés Abad Circe Delia vs. Del Castillo García Ana María. Oral Civil 1 Acdo. Núm. Exp. 16/2024.
Peña García Álvaro Eliud vs. López Álvarez y Asociados Servicios y Suministros Integrales S.A. de C.V. Juris. Voluntaria Oral Civil 1 Acdo. Núm. Exp. 143/2025.
Priego López José del Carmen vs. Qualitas Compañía de Seguros S.A. de C.V. Oral Mercantil 1 Acdo. en Cuaderno_Amparo_Act. Núm. Exp. 413/2024 contra Sent Def.
Proyectos e Instalaciones Eléctricas Mgr Sociedad Anónima de Capital Variable vs. Hycsa Edificaciones y Proyectos Sociedad Anónima Promotora de Inversión de Capital Variable. Oral Mercantil 1 Acdo. Núm. Exp. 296/2023.
Salazar Ocampo Teresa vs. Girón Obregon José Luis. Oral Civil 1 Acdo. Núm. Exp. 933/2024.
Secreto. Ejecutivo Mercantil 1 Acdo. Núm. Exp. 109/2025.
Secreto. Ejecutivo Mercantil Oral Mercantil 1 Acdo. Núm. Exp. 153/2025.
Secreto. Providencias Precautorias Mercantil 1 Acdo. Núm. Exp. 203/2025.
Secreto. Providencias Precautorias Mercantil 1 Acdo. Núm. Exp. 399/2025.
Secreto. Ejecutivo Mercantil 1 Acdo. Núm. Exp. 423/2025.
Secreto. Ejecutivo Mercantil 1 Acdo. Núm. Exp. 519/2025.
Secreto. Ejecutivo Mercantil 1 Acdo. Núm. Exp. 523/2025.
Secreto. Ejecutivo Mercantil Oral Mercantil 1 Acdo. Núm. Exp. 736/2024.
Servicio Tres Encinas, S.A. de C.V. vs. Grupo Arrendador Myl, S.A. de C.V. Oral Mercantil 1 Acdo. en Cuaderno_Amparo_Act. Núm. Exp. 76/2024 contra Sent Def.
Servicios Empresariales de Alto Riesgo Rys, S.A. de C.V. vs. Bawi Value, S.A. de C.V. y Rodríguez Trejo Andrés y Beltrán Pineda Osé Manuel y Beltrán Mendoza José Manuel y Cruz Beltrán Roberto. Providencias Precautorias Mercantil 1 Acdo. en Cuaderno_Amparo_Act. Núm. Exp. 235/2023 320/2024.
Tabel Home S.A. de C.V. vs. Cabi Outlet Pachuca Sapi de C.V. Oral Mercantil 1 Acdo. Núm. Exp. 713/2024.
Tapia García José Enrique vs. Sánchez Calva José Luis. Ejecutivo Mercantil Oral Mercantil 1 Acdo. Núm. Exp. 666/2023.
AUDIENCIA NO PUBLICADA
BBVA México Sa Institución de Banca Múltiple Grupo Financiero BBVA México vs. Lequimeth S.A. de C.V. y Sánchez Ramírez María Teresa y Smeke Quijada David. Aud. Prelim. Oral Mercantil. 1 Audiencia. Núm. Exp. 266/2023.

LA SECRETARIA DE ACUERDOS
LIC. TABATA GUADALUPE GÓMEZ LÓPEZ

SOLO CONSULTA
SOLO CONSULTA
SOLO CONSULTA

VIGÉSIMO DE LO CIVIL DE PROCESO ORAL

SECRETARÍA "A"
ACUERDOS DEL 14 DE MAYO DEL 2025

Alfaro de Los Santos Alan Edmundo vs. De Los Santos Garduño María del Carmen. Cump. de Contrato Oralidad Civil Copia Cert. 1 Acdo. Núm. Exp. 203/2024.
Caja Emprendedores Unimoss, Sociedad Cooperativa de Ahorro y Préstamo, S. C. de A. P. de R. L de C.V. vs. Hernández Garibay Miguel Ángel y Domínguez Anica Ana Karen. Ejecutivo Mercantil Minutas de Oficios. 1 Acdo. Núm. Exp. 1043/2024.
Calderas Puebla Ylleana vs. Grupo Aitex S.A. de C.V. Resc. de Contrato Oralidad Mercantil Desistimiento. 1 Acdo. Núm. Exp. 172/2024.
Corporativo Laudex Sapi de C.V. Sofom Enr vs. Trigueros Rivera Patricia. Ejecutivo Mercantil Autorización. 1 Acdo. Núm. Exp. 541/2024.
Cortés Nájera Diana Lizeth vs. Ornelas Trejo Rosa Isela. Otros Oralidad Civil Se Admite a Tramite Amparo Directo. 1 Acdo. en Cuaderno_Amparo_Act. Núm. Exp. 373/2024.
Ford Credit de México, S.A. de C.V. Sociedad Financiera de Objeto Múltiple, Entidad Regulada vs. Beltrán Molina Arturo. Ejecutivo Mercantil Se Desecha Demanda. 1 Acdo. Núm. Exp. 422/2025.
Monto Fácil Sociedad Anónima Promotora de Inversión de Capital Variable Sociedad Financiera de Objeto Múltiple Entidad No Regulada vs. Flores Peñaloza Sara Luisa. Ejecutivo Mercantil Autoriza. 1 Acdo. Núm. Exp. 622/2024.
Ortiz García Saúl vs. Méndez y del Bosque Luz María. Ejecutivo Mercantil Oral Oralidad Mercantil Requerimiento. 1 Acdo. Núm. Exp. 841/2024.
Ramírez Rosales Josefina vs. Cuautitla Mello Mauro Marcos. Ejecutivo Mercantil Oral Mercantil Se Requiera. 1 Acdo. Núm. Exp. 291/2021.
Robles González César Marco Antonio y Robles García Marco Antonio vs. Oyervides Elizondo Jesús Carlos. Cump. de Contrato Oralidad Civil Prevención. 1 Acdo. Núm. Exp. 463/2025.
Secreto. Ejecutivo Mercantil Requerimiento. 1 Acdo. Núm. Exp. 512/2025.
Secreto. Ejecutivo Mercantil Requerimiento. 1 Acdo. Núm. Exp. 521/2025.
Secreto. Ejecutivo Mercantil Requerimiento. 1 Acdo. Núm. Exp. 522/2025.
Secreto. Ejecutivo Mercantil Requerimiento. 1 Acdo. Núm. Exp. 523/2025.
Servima, S.A. de C.V. vs. Tech Administradores, S. C. Otros Oralidad Mercantil Expedientillo. 1 Acdo. en Expedientillo. Núm. Exp. 533/2023.

AUDIENCIA

Corporativo Industrial Tultitlan S.A. de C.V. vs. Banco Nacional de México Sa Integrante del Grupo Financiero Banamex. Acta Mínima Aud. Prelim. Otros Oralidad Mercantil. 1 Audiencia. Núm. Exp. 982/2024.

LA SECRETARIA DE ACUERDOS
LIC. CAROLINA FERNANDA TORRES COLIN

SECRETARÍA "B"
ACUERDOS DEL 14 DE MAYO DEL 2025

Amico Cap Sapi de C.V. Sofom Enr vs. Couto Gómez Ernesto. Ejecutivo Mercantil 1 Acdo. Núm. Exp. 435/2024.
Banco Santander México Sa Institución de Banca Múltiple Grupo Financiero Santander México vs. Fcd Labs S.A. de C.V. y Cruz Peinado María Eugenio. Medios Preparatorios Mercantil Sin Diligenciar. 1 Acdo. Núm. Exp. 274/2024.
Banco Santander México, S.A., Institución de Banca Múltiple, Grupo Financiero Santander México vs. Distribuidora Rotopolymers de México, S.A. P. I. de C.V. Otros Oralidad Mercantil Requerimiento. 1 Acdo. Núm. Exp. 525/2025.
Bárcenas Padilla Pablo vs. Sánchez Rossel Juan Manuel y Sánchez Herrera José de Jesús. Otros Oralidad Mercantil Requerimiento. 1 Acdo. Núm. Exp. 524/2025.
Fletes Express Rb S.A. de C.V. vs. BBVA BBVA México Sa Institución de Banca Múltiple Grupo Financiero BBVA México. Otros Oralidad Mercantil Autorización. 2 Acdos. Núm. Exp. 400/2025.
Impulso Comercial Nacional S.A. de C.V. vs. León Rojas Fabián Enrique. Ejecutivo Mercantil Comparecencia. 1 Acdo. Núm. Exp. 74/2025.
Manohay México S.A. de C.V. vs. Montaño Covarrubias Noé Pablo. Otros Oralidad Mercantil 1 Acdo. Núm. Exp. 394/2022.
Morantes Arellano Sara Cristina vs. Rosas Domínguez Daniel. Nul. de Contrato Oralidad Civil 1 Acdo. Núm. Exp. 214/2025.
Operacom, Sociedad Anónima de Capital Variable vs. Rodríguez Arias Lorena. Ejecutivo Mercantil 1 Acdo. Núm. Exp. 556/2024.
Prestemos Sapi de C.V. vs. Lagarreta Orozco Marisela. Ejecutivo Mercantil Prevención. 1 Acdo. Núm. Exp. 516/2025.
Rodríguez Montalvo María Luisa vs. Sevilla Pérez Eutiquio y C. Director del Registro Público de la Propiedad y del Comercio de Esta Ciudad. Oral Civil 1 Acdo. Núm. Exp. 355/2017 Tomo II.
Secreto. Ejecutivo Mercantil No Presentada. 1 Acdo. Núm. Exp. 474/2025.
Secreto. Ejecutivo Mercantil No Presentada. 1 Acdo. Núm. Exp. 476/2025.
Socafi S.A. de C.V. vs. Santiago Cruz Gabriela y García Bobadilla Manuel Alberto. Ejecutivo Mercantil Prevención. 1 Acdo. Núm. Exp. 515/2025.
Toyota Financial Services México S.A. de C.V. vs. Ojeda Castro Karla Leticia. Ejecutivo Mercantil 1 Acdo. en Expedientillo. Núm. Exp. 904/2024.

SENTENCIA DEFINITIVA DEL 14 DE MAYO DEL 2025

Toyota Financial Services México S.A. de C.V. vs. Conperpa S.A. de C.V. y Fernández Rivero Arcenio Jesús Gerardo. Ejecutivo Mercantil Sent. Def. 1 Núm. Exp. 740/2024

LA SECRETARIA DE ACUERDOS
LIC. ABRIL CITLALI SALAZAR PÉREZ

SECRETARÍA "C"
ACUERDOS DEL 14 DE MAYO DEL 2025

Aguilar Cortés Herón vs. BBVA Bancomer Sa Institución de Banca Múltiple Grupo Financiero BBVA Bancomer y Actualmente BBVA México Sa Institución de Banca Múltiple Grupo Financiero BBVA México. Otros Oralidad Mercantil Se Admite Amparo Directo. 1 Acdo. en Cuaderno_Amparo_Dem. Núm. Exp. 477/2024.
Banco Santander México S.A. Institución de Banca Múltiple Grupo Financiero Santander México vs. Imersa Ingeniería Medio Ambiente y Energía Renovable, S.A. de C.V. y Saffar Concejo Omar Abdalmoneim. Providencias Precautorias Oral Mercantil Se Devuelve. 1 Acdo. Núm. Exp. 506/2025.
BBVA México, S.A., Institución de Banca Múltiple, Grupo Financiero BBVA México vs. Santiago Falfan Eumir Addiel. Cump. de Contrato Oralidad Mercantil Oficio Archivo Judicial Documentos. 2 Acdos. en Expedientillo. Núm. Exp. 258/2023.
Espinosa Cabrera Guadalupe vs. BBVA México Sa Institución de Banca Múltiple Grupo Financiero BBVA México. Otros Oralidad Mercantil Desechamiento. 1 Acdo. Núm. Exp. 457/2025.
García Valladares Fernando vs. García Valladares Blanca Estela. Ejecutivo Mercantil Oral Oralidad Mercantil Dese Vista Al Actor. 4 Acdos. Núm. Exp. 180/2024.
Joven Parachini José Daniel vs. Nicolin Bienes Raíces S.A. de C.V. y García Nicolin Tomás. Otros Oralidad Mercantil Dese Cump. a la Ejecutoria. 1 Acdo. en Cuaderno_Amparo_Act. Núm. Exp. 67/2024.
Kendall de México, S.A. de C.V. vs. Distribuidora de Dispositivos Médicos, S.A. de C.V., y León Andrade Andrea. Ejecutivo Mercantil Oral Mercantil Informe Imss. 1 Acdo. Núm. Exp. 829/2024.
Padilla Cortinas Fernando Ramón vs. Spingo Sapi de C.V. y Rocha López Raúl Guillermo. Ejecutivo Mercantil Oral Oralidad Mercantil Inc. de Excepción de Pago. 1 Acdo. en Seccion_De_Ejecución. Núm. Exp. 98/2024.
Salazar Rojas Modesto vs. Ortiz Ascencio Sergio. Oral Civil Reconozca Personalidad. 1 Acdo. Núm. Exp. 847/2019.
Secreto. Ejecutivo Mercantil Elabore de Nueva Cuenta Exh. y Autoriza. 1 Acdo. Núm. Exp. 1028/2024.
Servicios Corporativos y Asesoría Empresarial S.A. de C.V. vs. Soluciones Constructivas Limatt S.A. de C.V. Resc. de Contrato Oralidad Mercantil Cedula de Notificacion-No Diligenciada. 1 Acdo. Núm. Exp. 419/2024.
Tequijal, S.A. de C.V. vs. Urbanizadora del Bajío, S.A. de C.V. Cump. de Contrato Oralidad Mercantil Se Comunica Amparo Directo. 1 Acdo. 1 Acdo. en Amparo. Núm. Exp. 890/2024.

SOLO CONSULTA
SOLO CONSULTA
SOLO CONSULTA

Vázquez Rosas Armando vs. Mercado Lending S.A. de C.V. Otros Oralidad Mercantil Autorizaciones. 2 Acdos. Núm. Exp. 358/2024.

AUDIENCIAS

Ingeniería en Encofrados Cp S.A. de C.V. vs. Terramundo Constructora S.A. de C.V. Acta Minima Aud. de Juicio-Se Difiere Ejecutivo Mercantil Oral Mercantil. 1 Audiencia. Núm. Exp. 659/2024.

Joven Parachini José Daniel vs. Nicolin Bienes Raíces S.A. de C.V. y García Nicolin Tomás. Se Señala Aud. de Juic. Otros Oralidad Mercantil. 1 Audiencia. Núm. Exp. 67/2024.

LA SECRETARIA DE ACUERDOS
LIC. CAROLINA FERNANDA TORRES COLÍN

VIGÉSIMO PRIMERO DE LO CIVIL DE PROCESO ORAL

SECRETARÍA "A"
ACUERDOS DEL 14 DE MAYO DEL 2025

Álvarez Calderón Alma Elsa vs. Jocar Eléctrica Integral S.A. de C.V. Otros Oralidad Civil 1 Acdo. en Seccion_De_Ejecución. 1 Acdo. en Cuaderno_Amparo_Dem. Núm. Exp. 721/2023.

Aseguradora Aserta, S.A. de C.V., Grupo Financiero Aserta, antes Afianzadora Aserta, S.A. de C.V., Grupo Financiero Aserta vs. Sistemas Eléctricos de Potencia Computarizada, S.A. de C.V. y Cisneros Sedano Enrique. Ejecutivo Mercantil Oral Oralidad Mercantil 1 Acdo. Núm. Exp. 813/2022.

Banco Mercantil del Norte, Sociedad Anónima, Institución de Banca Múltiple Grupo Financiero Banorte vs. F e L Travel, S.A. de C.V. y Felgueres Gutiérrez Gerardo Jaime. Ejecutivo Mercantil 1 Acdo. Núm. Exp. 711/2024.

Banco Nacional de México Sa Integrante del Grupo Financiero Banamex vs. Promotion Mark S.A. de C.V. y Sánchez Gómez Mauricio. Providencias Precautorias Oral Mercantil 1 Acdo. Núm. Exp. 263/2024.

Banco Nacional de México Sa Integrante del Grupo Financiero Banamex y Promotora de Hoteles S.A. de C.V. vs. Hurtado Bañuelos Martha. Otros Oralidad Mercantil 1 Acdo. Núm. Exp. 510/2025.

Barrientos García Judith Angélica vs. Munguía Pérez Mercedes Elizabeth. Otros Oralidad Mercantil 1 Acdo. Núm. Exp. 463/2025.

Forma Textil S de R.L. de C.V. vs. Arquitectura Diseño y Construcción Alfaomega S.A. de C.V. Otros Oralidad Mercantil 4 Acdos. Núm. Exp. 720/2024.

Hernández Weber Marcela vs. American Express Company México S.A. de C.V. y Trans Unión de México Sa Sociedad de Información Crediticia y Dun & Bradstreet Sa Sociedad de Información Crediticia. Otros Oralidad Mercantil 1 Acdo. Núm. Exp. 171/2024.

Hewlett Packard Operations México S de R.L. de C.V. vs. Suro Sistemas S.A. de C.V. Oral Mercantil 1 Acdo. Núm. Exp. 432/2022.

HSBC México Sa Institución de Banca Múltiple Grupo Financiero HSBC vs. Elías Asociados Publicidad S.A. de C.V. y Solís Martínez Leobardo. Providencias Precautorias Oral Mercantil 1 Acdo. Núm. Exp. 713/2024.

Huasteca Oil Energy, S.A. de C.V. vs. Operadora de Campos Dwf, S.A. de C.V. Otros Oralidad Mercantil 1 Acdo. en Cuaderno_Amparo_Dem. Núm. Exp. 630/2024.

Inmobiliaria Ferros Sa vs. Comunidad T1 S.A. de C.V. y Tierra Fund S.A. de C.V. Otros Oralidad Mercantil 1 Acdo. Núm. Exp. 731/2024.

Libertad Servicios Financieros S.A. de C.V. Sfp vs. Kuri Fernández Pablo y Kuri Fabre Juan Pablo. Ejecutivo Mercantil 2 Acdos. Núm. Exp. 653/2024.

Nr Finance México S.A. de C.V. vs. Cruz Farfán César. Ejecutivo Mercantil 1 Acdo. Núm. Exp. 743/2024.

Operadora Falcón Sapi de C.V. Sofom Enr vs. Stratego Global Cargo S.A. de C.V. y Márquez Silva Vicente Ehecatzin. Ejecutivo Mercantil Oral Oralidad Mercantil 1 Acdo. Núm. Exp. 623/2023.

Petroquimia del Golfo S.A. de C.V. vs. Clariant México S.A. de C.V. Ord. Mercantil 1 Acdo. Núm. Exp. 441/2022 Tomo III.

Polyvisa S.A. de C.V. vs. Asi Food S.A. de C.V. Otros Oralidad Mercantil 1 Acdo. Núm. Exp. 620/2024.

Préstamos Felices en 15 Minutos S.A. de C.V. Sofom Enr vs. Bahena Pedroza René. Ejecutivo Mercantil Audiencia. 1 Acdo. Núm. Exp. 93/2025.

Romero San Luis José Luis vs. Colunga Pimentel Francisco. Otros Oralidad Mercantil 1 Acdo. Núm. Exp. 243/2025.

Secreto. Ejecutivo Mercantil 1 Acdo. Núm. Exp. 413/2025.

Secreto. Ejecutivo Mercantil 1 Acdo. Núm. Exp. 481/2025.

Secreto. Ejecutivo Mercantil Oral Oralidad Mercantil 1 Acdo. Núm. Exp. 520/2025.

Secreto. Ejecutivo Mercantil Oral Oralidad Mercantil 1 Acdo. Núm. Exp. 521/2025.

Secreto. Ejecutivo Mercantil 1 Acdo. Núm. Exp. 522/2025.

Secreto. Ejecutivo Mercantil 1 Acdo. Núm. Exp. 523/2025.

Soluciones Pehsc Sustentables S.A. de C.V. vs. Concesionaria de Autopistas de Morelos S.A. de C.V. Otros Oralidad Mercantil 3 Acdos. en Cuaderno_Amparo_Dem. Núm. Exp. 821/2024.

Toyota Financial Services México S.A. de C.V. vs. Luna Rangel Andre Josett. Ejecutivo Mercantil 1 Acdo. Núm. Exp. 763/2024.

Unifin Financiera Sociedad Anónima Bursatil de Capital Variable, antes Unifin Financiera Sociedad Anónima Bursatil de Capital Variable, Sociedad Financiera de Objeto Múltiple Entidad No Regulada vs. Agrobiorganica Tecnologías Agrícolas Sustentables S. P. R. de R. L. y Edgar Andonni Cuauhtecatl Huerta. Oral Mercantil 2 Acdos. Núm. Exp. 72/2021 Tomo II.

LA SECRETARIA DE ACUERDOS POR MINISTERIO DE LEY
LIC. LETICIA IRENE DÍAZ VÁZQUEZ

SECRETARÍA "B"
ACUERDOS DEL 14 DE MAYO DEL 2025

Comercializadora Imd S.A. de C.V. vs. Park Grand Condominios A.C. Otros Oralidad Mercantil Acuerdo. 1 Acdo. en Amparo. Núm. Exp. 275/2022 967/2024-III.

Daimler Financial Services México Sociedad de Responsabilidad Limitada de Capital Variable vs. Secolimpsa y Comercializadora Sociedad Anónima de Capital Variable y Pérez Legorreta Felipe Alonso. Ejecutivo Mercantil Oral Oralidad Mercantil Acuerdo. 1 Acdo. Núm. Exp. 444/2023.

Daimler Financial Services S.A. de C.V. Sofom, Enr vs. All In Services S.A. de C.V. y Otro. Providencias Precautorias Oral Mercantil Acuerdo. 1 Acdo. en Expedientillo. Núm. Exp. 464/2025.

Distribuidora Liverpool S.A. de C.V. vs. Cabrera Aguilar Raúl. Otros Oralidad Mercantil Acuerdo. 1 Acdo. Núm. Exp. 155/2025.

Factor Expres Sapi de C.V. Sofom Enr vs. Hallaleh Yedid Raphael Cohen. Ejecutivo Mercantil Oral Oralidad Mercantil Acuerdo. 1 Acdo. Núm. Exp. 226/2021 Tomo II.

González Peña Ximena vs. Banco Santander México Sa Institución de Banca Múltiple Grupo Financiero Santander México. Otros Oralidad Mercantil Acuerdo. 1 Acdo. Núm. Exp. 660/2024.

Mario Antonio vs. Proyeckta Constructora S.A. de C.V. y Ponton Romero Hugo. Otros Oralidad Civil Acuerdo. 2 Acdos. Núm. Exp. 285/2025.

Martínez Chávez Benjamín vs. a N a Compañía de Seguros S.A. de C.V. Otros Oralidad Mercantil Acuerdo. 1 Acdo. en Cuaderno_Amparo_Dem. Núm. Exp. 340/2024.

Morales Cifuentes Javier vs. Promotora Acu S.A. de C.V. y Canales Ucha Alejandra. Ejecutivo Mercantil Acuerdo. 1 Acdo. Núm. Exp. 445/2021.

Neri Hernández Pedro vs. Consorcio de Ingeniería Integral S.A. de C.V. Otros Oralidad Mercantil Acuerdo. 1 Acdo. en Cuaderno_Amparo_Dem. Núm. Exp. 460/2023.

Pérez Conde Yarida vs. Right Arm Solutions S.A. de C.V. Ejecutivo Mercantil Oral Oralidad Mercantil Acuerdo. 1 Acdo. Núm. Exp. 425/2023.

Prestemos Sapi de C.V. vs. Herrera Vargas Rafael. Ejecutivo Mercantil Oral Oralidad Mercantil Acuerdo. 1 Acdo. Núm. Exp. 140/2025.

Qualitas Compañía de Seguros S.A. de C.V. vs. Seguros Afirme, S.A. de C.V., Afirme Grupo Financiero y Cía. Internacional de Fletamentos, S.A. de C.V. y Barrientos Robles Marcelo Iván. Otros Oralidad Civil Acuerdo. 2 Acdos. Núm. Exp. 464/2024.

Secreto. Ejecutivo Mercantil Acuerdo. 1 Acdo. Núm. Exp. 326/2025.

Secreto. Ejecutivo Mercantil Acuerdo. 1 Acdo. Núm. Exp. 384/2022.

Secreto. Providencias Precautorias Oral Mercantil Acuerdo. 1 Acdo. Núm. Exp. 464/2025.

Secreto. Ejecutivo Mercantil 1 Acdo. Núm. Exp. 514/2025.

Secreto. Ejecutivo Mercantil Oral Oralidad Mercantil 1 Acdo. Núm. Exp. 515/2025.

Secreto. Ejecutivo Mercantil Oral Oralidad Mercantil 1 Acdo. Núm. Exp. 516/2025.

SOLO CONSULTA
SOLO CONSULTA
SOLO CONSULTA

Secreto. Ejecutivo Mercantil Acuerdo. 2 Acdos. Núm. Exp. 695/2021.
Secreto. Ejecutivo Mercantil Acuerdo. 1 Acdo. Núm. Exp. 696/2024.
Secreto. Ejecutivo Mercantil Acuerdo. 1 Acdo. Núm. Exp. 804/2024.
Secreto. Ejecutivo Mercantil Acuerdo. 1 Acdo. Núm. Exp. 814/2024.
NO PUBLICADO
Secreto. Ejecutivo Mercantil Oral Oralidad Mercantil 1 Acdo. Núm. Exp. 500/2025.

LA SECRETARIA DE ACUERDOS
LIC. LILIA AGUILAR RAMÍREZ

SECRETARÍA "C"
ACUERDOS DEL 14 DE MAYO DEL 2025

SOLO CONSULTA

Andamios Ultraecologicos S.A. de C.V. vs. Trescala Sapi de C.V. y Correa Bernini Roger Ricardo. Ejecutivo Mercantil 3 Acdos. Núm. Exp. 970/2024.
Banco Santander México, S.A., Institución de Banca Múltiple, Grupo Financiero Santander México vs. Vía Travel, S.A. de C.V. y Peña Molina Alejandro y Ku Lugo Brenda del Carmen. Ejecutivo Mercantil Oral Oralidad Mercantil 1 Acdo. Núm. Exp. 119/2023.
Banco Santander México, S.A., Institución de Banca Múltiple, Grupo Financiero Santander México vs. Vía Travel, S.A. de C.V. y Peña Molina Alejandro y Ku Lugo Brenda del Carmen. Ejecutivo Mercantil Oral Oralidad Mercantil 2 Acdos. en Incidente. Núm. Exp. 119/2023 Providencias Precautorias.
Caja de Previsión de la Policía Preventiva de la Ciudad de México vs. René Mauricio. Otros Oralidad Civil 1 Acdo. Núm. Exp. 198/2024.
García Franco Álvaro vs. Seguros Banorte S.A. de C.V. Grupo Financiero Banorte. Otros Oralidad Mercantil 1 Acdo. Núm. Exp. 488/2024.
Liverpool Pc, S.A. de C.V. vs. Guarneros Maldonado Andrés. Medios Preparatorios Oral Mercantil 1 Acdo. Núm. Exp. 469/2025.
Preservación de Los Derechos Laborales Magno S.A. de C.V. vs. Dehco 7 S de R.L. de C.V. Otros Oralidad Mercantil 1 Acdo. Núm. Exp. 800/2024.

SOLO CONSULTA

Prestadora de Servicios Ciclomart Sapi de C.V. Sofom Enr vs. Comercializadora Raxa S.A. de C.V. y Alatorre Valle Patricia y Hernández González Miguel Alejandro. Ejecutivo Mercantil Oral Oralidad Mercantil 1 Acdo. Núm. Exp. 199/2025.
Quant Capital S.A. de C.V. Sofom E. N. R vs. Castro Alvarado Tomás. Providencias Precautorias Oral Mercantil 1 Acdo. Núm. Exp. 828/2024.
Salama Marcos También Conocido como Marcos Salama Belnabaz vs. Jesús Eduardo Ocaña García y Raquel Ocaña Rangel. Ejecutivo Mercantil 1 Acdo. en Seccion_De_Ejecución. Núm. Exp. 457/2020.
Secreto. Ejecutivo Mercantil 1 Acdo. Núm. Exp. 470/2025.
Secreto. Providencias Precautorias Oral Mercantil 1 Acdo. Núm. Exp. 480/2025.
Secreto. Ejecutivo Mercantil 1 Acdo. Núm. Exp. 507/2025.
Secreto. Providencias Precautorias Oral Mercantil 1 Acdo. Núm. Exp. 508/2025.
Secreto. Ejecutivo Mercantil 1 Acdo. Núm. Exp. 509/2025.
Vidapets S de R.L. vs. Hernández Sánchez Mario. Ejecutivo Mercantil 1 Acdo. Núm. Exp. 439/2025.
SENTENCIA INTERLOCUTORIA NO PUBLICADA
Sedano Gómez Sergio Edgar vs. Rodríguez Bañuelos Adalberto. Otros Oralidad Civil 1 Núm. Exp. 370/2024

SOLO CONSULTA

LA SECRETARIA DE ACUERDOS
LIC. LETICIA IRENE DÍAZ VÁZQUEZ

VIGÉSIMO SEGUNDO DE LO CIVIL DE PROCESO ORAL

SECRETARÍA "A"
ACUERDOS DEL 14 DE MAYO DEL 2025

Carpas y Estructuras, S.A. de C.V. y Martínez Jr. Nicolás vs. Publicidad Serna, Sociedad Anónima de Capital Variable y Serna García Miguel Ángel. Otros Oralidad Mercantil 2 Acdos. Núm. Exp. 407/2023.
Coldwell Banker Affiliates de México S.A. de C.V. vs. Grazu Inmobiliaria S.A. de C.V. y Grajales Zuart Ana Luisa. Resc. de Contrato Oralidad Mercantil 1 Acdo. Núm. Exp. 617/2024.
Duarte Álvarez Félix Martín vs. Duarte Álvarez Mónica. Oral Mercantil 2 Acdos. Núm. Exp. 457/2025.
El Fruto Perfecto, S.A. de C.V. vs. Especialidades Comerciales Reyes, S.A. de C.V. Otros Oralidad Mercantil 1 Acdo. Núm. Exp. 384/2022.
Inmobiliaria Emiantachi, S.A. de C.V. vs. Hernández Domínguez Hilda y Hernández Domínguez Juan. Ejecutivo Mercantil 1 Acdo. Núm. Exp. 27/2019 Tomo Tres.
Nishikawa S.A. de C.V. vs. Organización Lugo S.A. de C.V. Oral Mercantil 1 Acdo. Núm. Exp. 501/2025.
Preza Lara Virna Amanda vs. Ortiz Milán Óscar Hugo y Chabolla Piedras Sandra Patricia. Reiv. Oralidad Civil 2 Acdos. Núm. Exp. 840/2024.
Secreto. Ejecutivo Mercantil 1 Acdo. Núm. Exp. 487/2025.
Secreto. Ejecutivo Mercantil 1 Acdo. Núm. Exp. 497/2025.
Secreto. Ejecutivo Mercantil 1 Acdo. Núm. Exp. 514/2025.
Secreto. Ejecutivo Mercantil 1 Acdo. Núm. Exp. 914/2024.
Secreto. Ejecutivo Mercantil 2 Acdos. Núm. Exp. 461/2025.
Secreto. Ejecutivo Mercantil 2 Acdos. Núm. Exp. 474/2025.
Secreto. Ejecutivo Mercantil Oral Mercantil 1 Acdo. Núm. Exp. 521/2025.
Secreto. Ejecutivo Mercantil Oral Mercantil 1 Acdo. Núm. Exp. 524/2025.
Secreto. Providencias Precautorias Mercantil 1 Acdo. Núm. Exp. 511/2025.
Unispan México S.A. de C.V. vs. Caabsa Infraestructura S.A. de C.V. Otros Oralidad Mercantil 1 Acdo. en Amparo. Núm. Exp. 14/2022 Cuad. de Amp. Indirecto Número 694/2024, Promov. por la Parte Actora.

LA SECRETARIA DE ACUERDOS
LIC. CYNTHIA CATALINA MÉNDEZ ANDRADE

SECRETARÍA "B"
ACUERDOS DEL 14 DE MAYO DEL 2025

BBVA México Sociedad Anónima Institución de Banca Múltiple Grupo Financiero BBVA México vs. Aguilar Cedillo Carlos Alberto. Oral Mercantil Se Admite Demanda, Oral Merc. 2 Acdos. Núm. Exp. 448/2025.
BBVA México, S.A., Institución de Banca Múltiple, Grupo Financiero BBVA México vs. Seijo Rodríguez Alfonso Emanuel y Arias Pérez Pablo. Providencias Precautorias Mercantil Se Admiten Prov. Prec. 1 Acdo. Núm. Exp. 445/2025.
Corporativo Laudex Sapi de C.V. Sofom Enr vs. Medina Pineda Diana Priscila y Medina Campos Juan Carlos. Cump. de Contrato Oralidad Mercantil Se Forma Expedientillo-Sin Lugar. 1 Acdo. en Expedientillo. Núm. Exp. 80/2023.
Exitus Capital Sociedad Anónima Promotora de Inversión de Capital Variable Sociedad Financiera de Objeto Múltiple Entidad No Regulada vs. Auquiti Sociedad Anónima de Capital Variable Sociedad Financiera de Objeto Múltiple Entidad No Regulada y Bermúdez Garrido Julio César. Ejecutivo Mercantil Oral Oralidad Mercantil Debe Estarse a Diverso Proveído. 1 Acdo. Núm. Exp. 488/2023 Tomo Dos.
Glider Nuevo Vallarta, S. de R. L. de C.V. vs. Bs Ropa de Playa, S.A. de C.V. y de la Mora Villalpando Luciano Ernesto. Resc. de Contrato Oralidad Mercantil Se Reconoce Personalidad. 1 Acdo. Núm. Exp. 882/2024.
Liverpool Pc S.A. de C.V. vs. Vázquez Rioja Raúl Ariel. Oral Mercantil Estese. 1 Acdo. Núm. Exp. 485/2025.
Martínez Martínez Teresa vs. Álvarez Celada Fernando su Sucesión. Juris. Voluntaria Mercantil Se Desechan Dilig. Juris. Vol. 1 Acdo. Núm. Exp. 500/2025.
Portafolio de Negocios S.A. de C.V. Sofom Er vs. Grupo Latinoamericana Valery S.A. de C.V. y Salas Hernández Hugo Armando y Salas Hernández José Cecilio y Ríos Meza María Yolanda y Salas Grimaldo Nancy. Ejecutivo Mercantil Oral Oralidad Mercantil Se Da a Conocer Fecha de Aud. Prel. 2 Acdos. Núm. Exp. 342/2023.
Secreto. Ejecutivo Mercantil Oral Oralidad Mercantil Se Cierra Tomo I. 1 Acdo. Núm. Exp. 138/2024.
Secreto. Ejecutivo Mercantil Oral Oralidad Mercantil Se Ordenan Cédulas de Not. 2 Acdos. Núm. Exp. 138/2024 Tomo Dos.

Secreto. Ejecutivo Mercantil Autorizaciones. 1 Acdo. Núm. Exp. 220/2025.
Secreto. Ejecutivo Mercantil Sin Lugar. 1 Acdo. Núm. Exp. 355/2025.
Secreto. Providencias Precautorias Mercantil Se Ordena Cómputo. 1 Acdo. Núm. Exp. 445/2025.
Secreto. Ejecutivo Mercantil Se Admite Demanda Ejec. Merc. Esc. Cuant. Men. 1 Acdo. Núm. Exp. 498/2025.
Secreto. Ejecutivo Mercantil Se Admite Demanda Ejec. Merc. Escrito. Cuant. Men. 1 Acdo. Núm. Exp. 502/2025.
Secreto. Ejecutivo Mercantil Oral Oralidad Mercantil Se Cierra Tomo I. 1 Acdo. Núm. Exp. 650/2022.
Secreto. Ejecutivo Mercantil Oral Oralidad Mercantil Se Ordenan Edictos. 2 Acdos. Núm. Exp. 650/2022 Tomo Dos.
Secreto. Ejecutivo Mercantil Se Ordena Exh. Virtual. 2 Acdos. Núm. Exp. 798/2024.
Vásquez Arrivillaga Mirella vs. Banco Nacional de México Sa Citibanamex Integrante del Grupo Financiero Banamex y Tarjetas Banamex Sa Sofom Er. Cump. de Contrato Oralidad Mercantil Concluido por Cump. Cond. 1 Acdo. Núm. Exp. 192/2024.
AUDIENCIA
Portafolio de Negocios S.A. de C.V. Sofom Er vs. Grupo Latinoamericana Valery S.A. de C.V. y Salas Hernández Hugo Armando y Salas Hernández José Cecilio y Ríos Meza María Yolanda y Salas Grimaldo Nancy. Se Solicita Fecha de Aud. Prel. Ejecutivo Mercantil Oral Oralidad Mercantil. 1 Audiencia. Núm. Exp. 342/2023.

EL SECRETARIO DE ACUERDOS
LIC. FRANCISCO JAVIER GARDUÑO BÉJAR

SECRETARÍA "C"
ACUERDOS DEL 14 DE MAYO DEL 2025

Banco Internacional de Costa Rica Sa vs. Bufete de Servicios Gallart S.A. de C.V. y Técnicas y Proyectos S.A. de C.V. y Proinar Logistics S.A. de C.V. y Compas Importación Exportación y Comercialización S.A. de C.V. y Arteaga Marcelo Óscar. Ejecutivo Mercantil Of. Opv Toca 5. 5 Acdos. Núm. Exp. 616/2024 Cuarto Tomo.
Banco Internacional de Costa Rica Sa vs. Bufete de Servicios Gallart S.A. de C.V. y Técnicas y Proyectos S.A. de C.V. y Proinar Logistics S.A. de C.V. y Compas Importación Exportación y Comercialización S.A. de C.V. y Arteaga Marcelo Óscar. Ejecutivo Mercantil Cierra Tercer Tomo. 1 Acdo. en Otros. Núm. Exp. 616/2024 Tercer Tomo.
Cerón Hernández Marisela vs. Tarjetas Banamex S.A. de C.V. Sofom Er Integrante del Grupo Financiero Banamex y Banco Nacional de México, S.A. Integrante del Grupo Financiero Banamex. Otros Oralidad Mercantil Req. 2 Acdos. Núm. Exp. 243/2024.
Colorado Torres Jorge Mauricio vs. Olvera Vega Juan Raymundo. Ejecutivo Mercantil Oral Oralidad Mercantil Of. Federal. 1 Acdo. Núm. Exp. 726/2023.
Desmanteladora de Desechos Ferreos S.A. de C.V. vs. Grupo Gilbert Estructuras en Acero S.A. de C.V. Otros Oralidad Mercantil Nhl. 1 Acdo. Núm. Exp. 553/2023.
Díaz Enríquez Estela vs. BBVA Seguros México S.A. de C.V. Grupo Financiero BBVA. Otros Oralidad Mercantil 2 Acdos. Núm. Exp. 713/2024.
Noriega Mondragón Guadalupe vs. Hdi Seguros S.A. de C.V. Pago de Seguro Oralidad Mercantil Of. Mp. 1 Acdo. Núm. Exp. 149/2024.
Prisma Envase Sociedad Anónima de Capital Variable vs. Alimentos y Condimentos Mauri. Otros Oralidad Mercantil 1 Acdo. Núm. Exp. 823/2024.
Secreto. Ejecutivo Mercantil Oral Mercantil Desechado. 1 Acdo. Núm. Exp. 519/2025.
Secreto. Ejecutivo Mercantil Reque. 1 Acdo. Núm. Exp. 523/2025.
Sofom Inbursa S.A. de C.V. Sociedad Financiera de Objeto Múltiple Entidad Regulada Grupo Financiero Inbursa vs. Comercializadora Insdustrial y Proveedora Marítima Rhika S.A. de C.V. Otros Oralidad Mercantil Of Archivo. 1 Acdo. en Expedientillo. Núm. Exp. 733/2021.
NO PUBLICADO
123lease Sapi de C.V. vs. Solarever Ev S.A. de C.V. Oral Mercantil Prevención. 1 Acdo. Núm. Exp. 486/2025.
AUDIENCIA NO PUBLICADA
Rebollo Ramos Gonzalo vs. Suchil Rivera Nancy. Acta Mínima Aud. Prelim. Oral Civil. 1 Audiencia. Núm. Exp. 226/2025.

LA SECRETARIA DE ACUERDOS POR MINISTERIO DE LEY
LIC. CYNTHIA CATALINA MÉNDEZ ANDRADE

VIGÉSIMO TERCERO DE LO CIVIL DE PROCESO ORAL

SECRETARÍA "A"
ACUERDOS DEL 14 DE MAYO DEL 2025

BBVA México Sociedad Anónima Institución de Banca Múltiple Grupo Financiero BBVA México vs. Beltrán García Carlos. Oral Mercantil Requerimiento. 1 Acdo. Núm. Exp. 530/2025.
BBVA México Sociedad Anónima Institución de Banca Múltiple Grupo Financiero BBVA México vs. Beltrán García Carlos. Oral Mercantil Requerimiento. 1 Acdo. Núm. Exp. 533/2025.
Caja de Previsión de la Policía Preventiva de la Ciudad de México vs. Juárez Cadena Gabriel. Otros Oralidad Civil Señala Domicilio, Turnar Actuaria (O) Autoriza. 1 Acdo. Núm. Exp. 511/2024.
Carrera Mendoza Hugo Alberto vs. Operadora Comercial y de Servicios Giemma S.A. de C.V. Ejecutivo Mercantil Autr. Sigj. 1 Acdo. en Cuaderno_Amparo_Dem. Núm. Exp. 1009/2024.
Desarrolladora University Tower S.A. de C.V. y Desarrolladora del Parque S.A. de C.V. vs. Álvarez Borja Silvia Georgina. Otros Oralidad Mercantil Autorización. 1 Acdo. Núm. Exp. 889/2024.
Fachadas Prefabricadas, S.A. de C.V. vs. Banco Actinver Sociedad Anónima, Institución de Banca Múltiple, Grupo Financiero Actinver y Fondo Ingeo, S. de R. L. de C.V. Otros Oralidad Mercantil Elaborar Ced. Previa Cita. 1 Acdo. Núm. Exp. 40/2024.
Gutiérrez Jarquín Aldo Cristopher Enrique vs. Intermediación Inmobiliaria Gutza S.A. de C.V. Oral Mercantil Prevención. 1 Acdo. Núm. Exp. 524/2025.
Lease For You S.A. de C.V. vs. Equipos Médicos Peninsulares S. de R. L. de C.V. y Distribuidora Médica Peninsular S. de R. L. de C.V. y Barella Santamaría José Alberto. Providencias Precautorias Mercantil Contestación Sría. de Economía. 1 Acdo. Núm. Exp. 502/2024.
Martínez Martínez Alejandro vs. BBVA México Sa Institución de Banca Múltiple Grupo Financiero BBVA México. Otros Oralidad Mercantil Dilig. Actuario. Cómputo para Contestar. 1 Acdo. Núm. Exp. 437/2025.
Peralta Dirvas José Luis vs. Peralta Cedillo Santiago. Otros Oralidad Civil Contestación Ine. 2 Acdos. Núm. Exp. 862/2024.
Secreto. Ejecutivo Mercantil Autr. Sigj. 1 Acdo. Núm. Exp. 1009/2024.
Secreto. Providencias Precautorias Mercantil Exhiba Traslado Con Aperc. 2 Acdos. Núm. Exp. 146/2025.
Secreto. Providencias Precautorias Mercantil Se Acuerda Exh. de Garantía, Girar Oficio. 2 Acdos. Núm. Exp. 386/2025.
Secreto. Providencias Precautorias Oral Mercantil Oficio Enviado a Cnbv. 1 Acdo. Núm. Exp. 41/2025.
Secreto. Ejecutivo Mercantil Oral Oralidad Mercantil Oficio Enviado Al Archivo. 1 Acdo. en Expedientillo. Núm. Exp. 5/2021.
Secreto. Providencias Precautorias Mercantil Exhibe Minuta. 1 Acdo. Núm. Exp. 502/2024.
Secreto. Ejecutivo Mercantil Oral Mercantil Requerimiento. 1 Acdo. Núm. Exp. 527/2025.
Secreto. Ejecutivo Mercantil Contestación At&T. 1 Acdo. Núm. Exp. 577/2024.
Secreto. Ejecutivo Mercantil Oral Oralidad Mercantil Girar Oficios. 2 Acdos. Núm. Exp. 598/2024.
Serviclean Industrial S.A. de C.V. vs. 5m2 Andenes Sapi de C.V. Otros Oralidad Mercantil Desahoga Vista. Confirma Pago. 1 Acdo. Núm. Exp. 919/2024.
Tinoco Guzmán Jéssica. Otros Oralidad Mercantil Envío de Correo Electrónico. 1 Acdo. en Expedientillo. Núm. Exp. 2000/2025.
Vázquez Gutiérrez Marco Antonio Rufino vs. Fabela Rodríguez Juan Lorenzo. Otros Oralidad Civil Acuse de Incompetencia. 1 Acdo. Núm. Exp. 241/2024.
Vitroleo Vidrio y Aluminio de Los Cabos, S.A. de C.V. vs. Epccor, S.A. de C.V. Otros Oralidad Mercantil Sin Lugar, Deberá Estarse. 1 Acdo. Núm. Exp. 949/2024.

SOLO CONSULTA
SOLO CONSULTA
SOLO CONSULTA

Working Capital For Community Needs, Inc. vs. Itaca Capital, S.A. P. I de C.V., Sofom, E. N. R. y Shelley Medina Daniel Manning y Martínez Díaz Ricardo. Otros Oralidad Mercantil Contestación Sría. de Admón. y Finanzas Cdmx. Elab. Cédulas. 2 Acdos. Núm. Exp. 850/2024.

AUDIENCIA NO PUBLICADA

Socafi S.A. de C.V. vs. Vejar Flores Luis Enrique. Aud. de Ley. Citación para Sent. Ejecutivo Mercantil. 1 Audiencia. Núm. Exp. 541/2024.

LA SECRETARIA DE ACUERDOS
LIC. VIRGINIA LÓPEZ RAMOS

SECRETARÍA "B"
ACUERDOS DEL 14 DE MAYO DEL 2025

Arizmendi Navarro Carlos Martín vs. Ecolomovil Sociedad Anónima de Capital Variable. Oral Mercantil Oficio Archivo Judicial. 1 Acdo. en Expedientillo. Núm. Exp. 593/2019.

BBVA México Sociedad Anónima Institución de Banca Múltiple Grupo Financiero BBVA México vs. Beltrán García Carlos. Otros Oralidad Mercantil Requerimiento. 1 Acdo. Núm. Exp. 531/2025.

BBVA México Sociedad Anónima Institución de Banca Múltiple Grupo Financiero BBVA México vs. Beltrán García Carlos. Otros Oralidad Mercantil 1 Acdo. Núm. Exp. 534/2025.

BBVA México, S.A., Institución de Banca Múltiple, Grupo Financiero BBVA México vs. García Pérez Génesis Sharon. Otros Oralidad Mercantil Acceso Sigj. 3 Acdos. Núm. Exp. 405/2025.

BBVA México, S.A., Institución de Banca Múltiple, Grupo Financiero BBVA México vs. Vázquez García Sergio Abraham. Otros Oralidad Mercantil Oficio Archivo. 1 Acdo. en Expedientillo. Núm. Exp. 269/2023.

Díaz Aurora J vs. Antell System S de R.L. de C.V. Otros Oralidad Mercantil Cump. de Ejecutoria. 1 Acdo. en Amparo. Núm. Exp. 701/2022 Amparo Indirecto 1333/2024 contra Interl. de 11/Nov/2024.

Díaz Aurora J vs. Antell System S de R.L. de C.V. Otros Oralidad Mercantil Dada Cump. Amparo. 1 Acdo. en Seccion_De_Ejecución. Núm. Exp. 701/2022 Bis I.

El Palacio de Hierro, S.A. de C.V. vs. Sánchez Maldonado Rafael. Otros Oralidad Mercantil Desechado. 1 Acdo. Núm. Exp. 468/2025.

López Segura Gabino y Ruiz Estrada Maribel vs. Pérez Huerta Esperanza. Juris. Voluntaria Civil Ced. Sin Diligenciar. 1 Acdo. Núm. Exp. 261/2025.

Meza Sánchez Julio César vs. Construcciones y Representaciones Tauro, Sociedad Anónima; C. Director del Registro Público de la Propiedad y del Comercio de la Ciudad de México y Julio César Meza Martínez, en su Carácter de Litisconsorte Pasivo Necesario. Oral Civil Oficio Archivo. 1 Acdo. en Expedientillo. Núm. Exp. 461/2019 Bis.

Murillo Castillo Kevin Eduardo vs. Uvi Tech Sapi de C.V. Medios Preparatorios Mercantil Sicor Actora. 1 Acdo. Núm. Exp. 450/2025.

Okon Gersson Elías y Aharonov Cattan Nancy vs. Bravo de Los Santos Hugo Fernando. Otros Oralidad Mercantil Copias Fiscalía. 1 Acdo. Núm. Exp. 591/2021 Tomo II.

Ortega Rodríguez Mario vs. Ortega Osorio Juan. Otros Oralidad Civil No Acuerda Desistimiento. 1 Acdo. Núm. Exp. 965/2024.

Quiroz Aparicio Celestina vs. Constructora Madamy S.A. de C.V. Otros Oralidad Mercantil Comprobante de Ingreso Siara. 2 Acdos. Núm. Exp. 185/2024.

Secreto. Ejecutivo Mercantil Ced. de Nueva Cuenta. 1 Acdo. Núm. Exp. 1028/2024.

Secreto. Ejecutivo Mercantil Ced. Sin Diligenciar. 1 Acdo. Núm. Exp. 354/2025.

Secreto. Ejecutivo Mercantil Comprobante de Envio Recepción Siara. 1 Acdo. Núm. Exp. 114/2025.

Secreto. Ejecutivo Mercantil Contesta Fiscalía. 1 Acdo. Núm. Exp. 452/2024.

Secreto. Ejecutivo Mercantil Desechado. 1 Acdo. Núm. Exp. 480/2025.

Secreto. Ejecutivo Mercantil Oficios Vía Electrónica. 1 Acdo. Núm. Exp. 980/2024.

Secreto. Ejecutivo Mercantil Oral Oralidad Mercantil Desechado. 1 Acdo. Núm. Exp. 423/2025.

Secreto. Ejecutivo Mercantil Ordena Elaboración de Exhorto. 1 Acdo. Núm. Exp. 459/2025.

Secreto. Providencias Precautorias Oral Mercantil Contesta Infonavit. 8 Acdos. Núm. Exp. 245/2024.

Working Capital For Community Needs, Inc. vs. Itaca Capital. S.A. P. I. de C.V., Sofom, E. N. R. y Shelley Medina Daniel Manning y Martínez Díaz Ricardo. Otros Oralidad Mercantil Contestación Finanzas. 1 Acdo. Núm. Exp. 716/2024.

Zúñiga Santiago Amando Felipe vs. Alcance Activamos S.A. P. I. de C.V. Ejecutivo Mercantil Oficio Vía Electrónica. 1 Acdo. en Expedientillo. Núm. Exp. 6/2021.

NO PUBLICADOS

BBVA México Sa Institución de Banca Múltiple Grupo Financiero BBVA México vs. Doga Representaciones S.A. de C.V. y Congresos, Incentivos y Convenciones Mundiales S.A. de C.V. y Cárdenas Garduño Guillermo y Hernández Hernández Edith Delfina y Cárdenas Garduño Francisco Javier y Cárdenas Hernández Guillermo Antonio y Cárdenas Garduño Fernando y Vera Mendoza Sandra. Ejecutivo Mercantil Oral Oralidad Mercantil Deberá Estarse a Constancias. 1 Acdo. Núm. Exp. 413/2024.

AUDIENCIA

Cuéllar Ceja Silvia vs. Asociación Civil Nueva Díaz Ordaz y Ajusco Huayamilpas y Rodríguez Pérez Juan José. Acta y Aud. Premilinar Otros Oralidad Civil. 1 Audiencia. Núm. Exp. 257/2024.

EL SECRETARIO DE ACUERDOS
LIC. JAVIER SÁNCHEZ ROSENDO

SECRETARÍA "C"
ACUERDOS DEL 14 DE MAYO DEL 2025

BBVA México Sa Institución de Banca Múltiple Grupo Financiero BBVA México vs. Doga Representaciones S.A. de C.V. y Cárdenas Garduño Guillermo y Hernández Hernández Edith Delfina y Cárdenas Garduño Francisco Javier y Cárdenas Hernández Guillermo Antonio y Cárdenas Garduño Fernando y Vera Mendoza Sandra y Congresos, Incentivos y Convenciones Mundiales, S.A. de C.V. Ejecutivo Mercantil Oral Mercantil Deberá Estarse. 1 Acdo. en Incidente. Núm. Exp. 207/2024 Inc. Providencias Precautorias.

BBVA México Sociedad Anónima Institución de Banca Múltiple Grupo Financiero BBVA México vs. Beltrán García Carlos. Oral Mercantil Requerimiento. 1 Acdo. Núm. Exp. 529/2025.

BBVA México Sociedad Anónima Institución de Banca Múltiple Grupo Financiero BBVA México vs. Beltrán García Carlos. Oral Mercantil Requerimiento. 1 Acdo. Núm. Exp. 532/2025.

Compañía Mexicana de Traslado de Valores S.A. de C.V. vs. Escore Alimentos S.A. de C.V. Otros Oralidad Mercantil Oficio-Ordena Cédula. 1 Acdo. Núm. Exp. 334/2025.

Distribuidora Liverpool S.A. de C.V. vs. Vásquez Gutiérrez Mario. Cump. de Contrato Oralidad Mercantil Oficio Enviado por Correo. 1 Acdo. Núm. Exp. 208/2025.

Jáuregui Urrutia Juan Carlos vs. Operadora Urimar, S.A. de C.V. Oral Mercantil Autr. Sigj. 1 Acdo. Núm. Exp. 427/2025.

Millán Peza Carlos Guillermo su Sucesión vs. Sommer Lukaver Jaime y Ruíz Zurita Guillermo y Barrientos Zumpano Eduardo. Otros Oralidad Civil Girense Oficios. 1 Acdo. Núm. Exp. 364/2025.

Red Amigo Dal Sapi de C.V. Sofom Enr vs. Fhety Laboratorios S.A. de C.V. y Rodríguez Barrera Miguel Ángel. Ejecutivo Mercantil Oral Oralidad Mercantil Informe Semovi-Turnar. 1 Acdo. Núm. Exp. 169/2025.

Secreto. Ejecutivo Mercantil Oral Oralidad Mercantil Informe Att Turnar Cedula. 1 Acdo. Núm. Exp. 169/2025.

Ssa México S.A. de C.V. vs. Vol 7 Cozumel S.A. de C.V. Oral Mercantil Se Admite Recurso de Q. 167/2025. 1 Acdo. en Cuaderno_Amparo_Dem. Núm. Exp. 453/2024 Promov. por Emilio Vega Rueda.

Ssa México S.A. de C.V. vs. Vol 7 Cozumel S.A. de C.V. Oral Mercantil No Ha Lugar. 1 Acdo. en Seccion_De_Ejecución. Núm. Exp. 453/2024 Secc. de Ejecución.

Velasco Maldonado Paulo César vs. Unitaria Inversión Inmobiliaria S.A. Otros Oralidad Mercantil Autr. Sigj. 1 Acdo. Núm. Exp. 406/2025.

NO PUBLICADOS

BBVA México Sa Institución de Banca Múltiple Grupo Financiero BBVA México vs. Doga Representaciones S.A. de C.V. y Cárdenas Garduño Guillermo y Hernández Hernández Edith Delfina y Cárdenas Garduño Francisco Javier y Cárdenas Hernández Guillermo Antonio y Cárdenas Garduño Fernando y Vera Mendoza

SOLO CONSULTA
SOLO CONSULTA
SOLO CONSULTA

Sandra y Congresos, Incentivos y Convenciones Mundiales, S.A. de C.V. Ejecutivo Mercantil Oral Mercantil Certifica Cierre Tomo I. 2 Acdos. Núm. Exp. 207/2024.

BBVA México Sa Institución de Banca Múltiple Grupo Financiero BBVA México vs. Doga Representaciones S.A. de C.V. y Cárdenas Garduño Guillermo y Hernández Hernández Edith Delfina y Cárdenas Garduño Francisco Javier y Cárdenas Hernández Guillermo Antonio y Cárdenas Garduño Fernando y Vera Mendoza Sandra y Congresos, Incentivos y Convenciones Mundiales, S.A. de C.V. Ejecutivo Mercantil Oral Mercantil Girese Oficio Recordatorio. 2 Acdos. en Incidente. Núm. Exp. 207/2024 Inc. Providencias Precautorias.

Bobadillo Medrano Diana Betzabe vs. Varillas Bautista Raymundo y Pineda Bustamante Leticia y C Director del Registro Público de la Propiedad y del Comercio de la Ciudad de México. Prescrip. Positiva Oralidad Civil Admisorio-Turnar Cédula. 1 Acdo. Núm. Exp. 439/2025.

Bugaaqua S.A. de C.V. vs. Contratistas Industriales del Sureste S.A. de C.V. Cump. de Contrato Oralidad Mercantil Prevención. 1 Acdo. Núm. Exp. 487/2025.

Esquivias Rodríguez Jéssica Elizabeth vs. Solarever Ev S.A. de C.V. Cump. de Contrato Oralidad Mercantil Se Reserva. 2 Acdos. Núm. Exp. 623/2024.

HSBC México, Sociedad Anónima Institución de Banca Múltiple, Grupo Financiero HSBC vs. Gnpi de México, S.A. de C.V. y Suárez Rodea Jorge. Providencias Precautorias Oral Mercantil Concluido. 1 Acdo. Núm. Exp. 789/2024.

Secreto. Ejecutivo Mercantil Girese Siara. 2 Acdos. Núm. Exp. 241/2025.

Secreto. Ejecutivo Mercantil Prevención. 1 Acdo. Núm. Exp. 463/2025.

AUDIENCIAS

Dese el Corazon del Fruto S.A. de C.V. vs. Escobedo Torres Eduardo. Acta Mínima de Aud. de Juic. -Convn. Ejecutivo Mercantil Oral Oralidad Mercantil. 1 Audiencia. Núm. Exp. 747/2024.

Garduño Ortega Arturo vs. Vargas Bezanilla Mauricio y Hernández Álvarez Mariano Jesús. Acta Mínima de Aud. Prelim. Ejecutivo Mercantil Oral Oralidad Mercantil. 1 Audiencia. Núm. Exp. 420/2024.

LA SECRETARIA DE ACUERDOS
LIC. SILVIA KARINA FERNÁNDEZ LÓPEZ

VIGÉSIMO CUARTO DE LO CIVIL DE PROCESO ORAL

SECRETARÍA "A"
ACUERDOS DEL 14 DE MAYO DEL 2025

Bmw Financial Services de México S.A. de C.V. Sofom Enr vs. Working Cap Solutions S.A. de C.V. y Julián Rodríguez Javier. Ejecutivo Mercantil Oral Oralidad Mercantil Difiere Aud. 2 Acdos. en Amparo. Núm. Exp. 491/2024 Amparo 1659/2024.

Caja de Previsión de la Policía Preventiva de la Ciudad de México vs. Castillo Domínguez Juan José. Oral Civil Admisorio. 1 Acdo. Núm. Exp. 517/2025.

Caja de Previsión de la Policía Preventiva de la Ciudad de México vs. Ponce Neri Pedro. Oral Civil Of. Infonavit. 1 Acdo. Núm. Exp. 597/2024.

Daimler Financial Services México, S. de R. L. de C.V. vs. Ramírez Dueñas José Luis. Oral Mercantil Elaborar Ced. 1 Acdo. Núm. Exp. 354/2025.

Durán Juárez Miguel vs. Pérez Mandujano Mario y Director del Registro Público de la Propiedad y del Comercio de la Ciudad de México. Oral Civil Concluido y Devolución Doc. 1 Acdo. Núm. Exp. 557/2024.

Fletes Express Rb S.A. de C.V. vs. General de Seguros Sa antes General de Seguros Sab. Oral Mercantil Ced. Dilig. 1 Acdo. en Amparo. Núm. Exp. 944/2024.

Montes Rodríguez Miguel vs. Soto Salazar Eloísa Margarita y Soto Salazar Patricia Concepción y Soto Salazar Alma Alicia y Soto Salazar Ruth y Soto Salazar Hazel y Soto Salazar Martha. Ejecutivo Mercantil Oral Oralidad Mercantil Computo. 3 Acdos. Núm. Exp. 91/2025.

Rivera Cruz Evelyn y Wndirsch y Chim S. C vs. Ledesma García Francisco y Cllme Consultoría Integral en Informática Sociedad Anónima de Capital Variable. Oral Mercantil No Contesta Agrav. 2 Acdos. Núm. Exp. 987/2024 Bis. 2 Tomo II.

Rosas Fonseca Francisco Joaquín vs. Valdivieso Salcedo Jorge Alberto. Oral Civil Exh. Sin Dilig. 1 Acdo. Núm. Exp. 481/2023.

Secreto. Providencias Precautorias Oral Mercantil No Ha Lugar. 1 Acdo. Núm. Exp. 247/2024.

Secreto. Ejecutivo Mercantil Ejecutivo Escrito Sin Diligenciar. 2 Acdos. Núm. Exp. 351/2025.

Secreto. Ejecutivo Mercantil Admis. Ordena Exh. Edomex. 1 Acdo. Núm. Exp. 487/2025.

Secreto. Ejecutivo Mercantil Ejecutivo Escrito Sin Diligenciar. 2 Acdos. Núm. Exp. 977/2024.

LA SECRETARIA DE ACUERDOS
LIC. ROSARIO ADRIANA CARPIO CARPIO

SECRETARÍA "B"
ACUERDOS DEL 14 DE MAYO DEL 2025

Banco Multiva S.A. Institución de Banca Múltiple Grupo Financiero Multiva vs. Lakshminarayana Deepak Ramaprasad. Ejecutivo Mercantil Oral Oralidad Mercantil Orden de Cédula. 1 Acdo. Núm. Exp. 37/2019 Tomo III.

Compañía Mexicana de Traslado de Valores S.A. de C.V. vs. Mega Audio S.A. de C.V. Oral Mercantil 1 Acdo. Núm. Exp. 255/2025.

Doka México Expertos de Encofrados S de R.L. de C.V. vs. Comercializadora Vilansa S.A. de C.V. y Rivera Lujan Francisco Gerardo. Ejecutivo Mercantil 1 Acdo. en Expedientillo. Núm. Exp. 136/2019 Expedientillo.

Garcés Echeverría Marco Antonio vs. Tapia Valdez Ángel Noé. Oral Civil Se Aprueba Convenio. 1 Acdo. Núm. Exp. 35/2024.

Garcés Echeverría Marco Antonio vs. Tapia Valdez Ángel Noé. Oral Civil Se Sobresee. 1 Acdo. en Amparo. Núm. Exp. 35/2024 Amapro Demandado.

García Hernández José Lucio vs. BBVA Seguros México S.A. de C.V. Grupo Financiero BBVA México. Oral Mercantil Se Acata Susp. Provisional. 1 Acdo. Núm. Exp. 482/2023.

García Hernández José Lucio vs. BBVA Seguros México S.A. de C.V. Grupo Financiero BBVA México. Oral Mercantil Orden de Informe Justificado. 2 Acdos. en Amparo. Núm. Exp. 482/2023 Amparo Indsirecto 500/2025.

Hacercapital Corporation Sapi de C.V. Sofom Enr vs. Industrias Inovametal S.A. de C.V. y Publitackers S.A. de C.V. y Fuentes Quenel Diana y Navarrete Lehmann Areli. Ejecutivo Mercantil Orden de Oficio. 1 Acdo. en Expedientillo. Núm. Exp. 252/2019 Bis. 1 Expedientillo.

Jurado Rebollo Teresita de Jesús vs. Liverpool Pc S.A. de C.V. y Liverpool S.A. de C.V. Oral Mercantil Hechas Manifestaciones/ Vista. 1 Acdo. Núm. Exp. 925/2024.

Repsol Downstream México S.A. de C.V. vs. Servicios el Quijay S.A. de C.V. Oral Mercantil 3 Acdos. Núm. Exp. 265/2020 Tomo II.

Secreto. Ejecutivo Mercantil Oral Oralidad Mercantil Ratifique. 2 Acdos. Núm. Exp. 188/2024.

Secreto. Providencias Precautorias Mercantil Ejecutivo Escrito Turnese. 1 Acdo. Núm. Exp. 402/2025.

Secreto. Ejecutivo Mercantil Prevención. 1 Acdo. Núm. Exp. 498/2025.

Secreto. Ejecutivo Mercantil Prevención. 1 Acdo. Núm. Exp. 515/2025.

Siemens Healthcare Diagnostics S de R.L. de C.V. vs. Xray Dispositivos Digitales S.A. de C.V. Oral Mercantil Efectos. 1 Acdo. Núm. Exp. 265/2025.

Unión de Crédito Credipyme S.A. de C.V. vs. Litografica Bretaña S.A. de C.V. y Avilés Dueñas Lucila y Botello Avilés Salvador y Botello Avilés Roberto. Oral Mercantil 1 Acdo. en Expedientillo. Núm. Exp. 382/2019 Expedientillo.

NO PUBLICADO

Secreto. Ejecutivo Mercantil Oral Oralidad Mercantil Autorizaciones. 1 Acdo. Núm. Exp. 188/2024.

AUDIENCIA NO PUBLICADA

Soto Ovalle Laura vs. Ayala Morales Luisa Yetlaneci. Se Señala Fecha Aud. Prelim. Oral Civil. 1 Audiencia. Núm. Exp. 208/2024.

EL SECRETARIO DE ACUERDOS
LIC. FRANCISCO NERI SÁNCHEZ

SOLO CONSULTA
SOLO CONSULTA
SOLO CONSULTA

SECRETARÍA "C"
ACUERDOS DEL 14 DE MAYO DEL 2025

Banco Covalto Sociedad Anónima Institución de Banca Múltiple vs. Super Carnes Alfa de México S.A. de C.V. y Ramos Alcalá Alejandro. Ejecutivo Mercantil Oral Oralidad Mercantil 1 Acdo. Núm. Exp. 699/2023.

Banco Santander México, S.A., Institución de Banca Múltiple, Grupo Financiero Santander México vs. Maderas y Derivados Tlalpan, S.A. de C.V. y Mier Cervantes Luis Alberto. Ejecutivo Mercantil Oral Oralidad Mercantil 2 Acdos. Núm. Exp. 639/2024.

Castañeda Rojas Rodrigo vs. Pacheo Gutiérrez Noé su Sucesión. Oral Civil Admisión Ced. 1 Acdo. Núm. Exp. 500/2025.

Córdova Álvarez Agustín vs. Rabadán Rojas Óscar. Oral Mercantil Cedula Diligenciada. 1 Acdo. Núm. Exp. 370/2025.

Crédito Único S.A. de C.V., Sofom, Enr vs. Albarrán Campos Michael Obrien. Ejecutivo Mercantil Actora Ratifica Convenio. 1 Acdo. Núm. Exp. 423/2025.

Data Iq S.A. de C.V. vs. Allegre Rodríguez Rebeca. Oral Mercantil Autorización. 1 Acdo. Núm. Exp. 289/2025.

Estrada Ortiz Jesús vs. Estrada Rangel José y Estrada Rangel Ernestina su Sucesión. Oral Mercantil 2 Acdos. Núm. Exp. 76/2025.

Excelencia Automotriz de Hidalgo S.A. de C.V. vs. Pinedo Guerrero José Armando. Ejecutivo Mercantil 1 Acdo. en Expedientillo. Núm. Exp. 710/2023 Bis. 1.

Factor Expres Sapi de C.V. Sofom Enr vs. Pesca Chiapas S.A. de C.V. y Ingenia Growth S.A. de C.V. y Hernández Ohagan Pablo de Jesús. Ejecutivo Mercantil Oral Oralidad Mercantil Ced Diligenciada. 2 Acdos. Núm. Exp. 360/2025.

Figueroa Barrón Norma vs. Banco Azteca Sa Institución de Banca Múltiple. Oral Mercantil Exh. Sin Diligenciar. 1 Acdo. Núm. Exp. 249/2024.

Finastrategy Mx Sociedad Anónima Promotora de Inversión de Capital Variable vs. Sánchez López José Esteban. Oral Mercantil Ced Sin Diligenciar. 1 Acdo. Núm. Exp. 850/2024.

Martínez Tomasa Daniel vs. Basilio Alarcón Lucía. Oral Civil 1 Acdo. Núm. Exp. 663/2024.

Matías Ortega Nallely Joahna vs. Banco Santander México Sa Institución de Banca Múltiple Grupo Financiero Santander México. Ejecutivo Mercantil 1 Acdo. Núm. Exp. 346/2025.

Santiago Santiago Cristina Leticia vs. Melchor Granados Víctor Hugo. Oral Civil 1 Acdo. Núm. Exp. 513/2025.

Secreto. Ejecutivo Mercantil Ejecutivo Escrito Dev Exh. Sin Dili. 2 Acdos. Núm. Exp. 1033/2024.

Secreto. Ejecutivo Mercantil Ejecutivo Escrito Resp Infonavit. 2 Acdos. Núm. Exp. 443/2024.

Secreto. Providencias Precautorias Mercantil Exhibe Fianza Ordena Oficio Rpp. 1 Acdo. Núm. Exp. 459/2025.

Secreto. Ejecutivo Mercantil Prevención. 1 Acdo. Núm. Exp. 469/2025.

Secreto. Ejecutivo Mercantil Admis. Ordena Exh. Edomex. 1 Acdo. Núm. Exp. 516/2025.

Secreto. Ejecutivo Mercantil Ejecutivo Escrito Autorización. 1 Acdo. Núm. Exp. 733/2024.

Secreto. Ejecutivo Mercantil Ejecutivo Escrito No Ha Lugar. 1 Acdo. Núm. Exp. 936/2024.

Sofimex, Institución de Garantías S.A. vs. Demoledora Industrial y Arrendadora Maquinaria S.A. de C.V. Providencias Precautorias Mercantil Amparo. 1 Acdo. en Amparo. Núm. Exp. 289/2023 Bis. 2 Amparo Indirecto 495/2025-IV.

Soriano Morales Porfirio vs. Hernández Meneses Jesús Adrián. Oral Civil Se Ordena Cedula. 1 Acdo. Núm. Exp. 979/2024.

AUDIENCIAS

Escobell Fernández Eden Aurelio vs. Grupo Nacional Provincial Sab. Aud. Prelim. Oral Mercantil. 1 Audiencia. Núm. Exp. 120/2025.

Factor Expresa Sapi de C.V. Sofom Enr vs. Pesca Chiapas S.A. de C.V. y Procesamiento Especializado de Alimentos S de R.L. y Pariente Monter Mauricio. Ejecutivo Mercantil Oral Oralidad Mercantil. 1 Audiencia. Núm. Exp. 69/2025.

EL SECRETARIO DE ACUERDOS
LIC. JOSÉ LUIS ÁNGELES ORTIZ

VIGÉSIMO QUINTO DE LO CIVIL DE PROCESO ORAL

SECRETARÍA "A"
ACUERDOS DEL 14 DE MAYO DEL 2025

Acevedo Martínez Sergio vs. Inamol Soluciones Creativas S.A. de C.V. Otros Oralidad Civil 1 Acdo. Núm. Exp. 324/2025.

Banco Mercantil del Norte, Sociedad Anónima, Institución de Banca Múltiple, Grupo Financiero Banorte, en su Carácter de Fiduciaria en el Fideicomiso 817 vs. Desarrolladora Homex, Sociedad Anónima Bursatil de Capital Variable. Providencias Precautorias Oral Mercantil 1 Acdo. Núm. Exp. 261/2024.

Banco Santander México Sa Institución de Banca Múltiple Grupo Financiero Santander México vs. Sánchez García Daniel. Providencias Precautorias Oral Mercantil Providencia Precautoria. 1 Acdo. Núm. Exp. 234/2022.

BBVA México Sa Institución de Banca Múltiple Grupo Financiero BBVA México vs. Castañeda Pulgarin Liliana Maria. Otros Oralidad Mercantil 1 Acdo. Núm. Exp. 384/2025.

BBVA México Sa Institución de Banca Múltiple Grupo Financiero BBVA México vs. Soluciones Empresariales Mx S.A. de C.V. y Quiroz Aguilera Israel David y Quiroz Ayala José y Soluciones Tecnológicas Smx S.A. de C.V. Ejecutivo Mercantil Oral Oralidad Mercantil 1 Acdo. Núm. Exp. 304/2025.

Cementos Moctezuma S.A. de C.V. vs. Romero Cruz Ubaldo y Trujillo García Reynalda. Ejecutivo Mercantil Oral Oralidad Mercantil 1 Acdo. Núm. Exp. 754/2022.

Corporativo Laudex Sapi de C.V. Sofom Enr vs. Mondragón Hernández Vanessa Khin y Mondragón Nava Héctor Hugo. Otros Oralidad Mercantil 1 Acdo. Núm. Exp. 1037/2024.

Daimler Financial Services México Sociedad de Responsabilidad Limitada de Capital Variable vs. Cab Express Sociedad Anónima de Capital Variable y Niaves Horency Raúl. Otros Oralidad Mercantil 1 Acdo. Núm. Exp. 340/2025.

Domínguez Romero Quetzalcóatl vs. Ortiz Izunza Alejandro. Otros Oralidad Civil 2 Acdos. en Cuaderno_Amparo_Act. Núm. Exp. 761/2022 Amparo Directo Promov. por Parte Actora en contra de Sent de Fecha 18-03-25.

Junquera Sepúlveda Ángel Martín vs. Fernández Prieto Alejandro Francisco. Ejecutivo Mercantil Oral Oralidad Mercantil 1 Acdo. Núm. Exp. 681/2024.

Jvs Inc. México, S.A. de C.V. vs. Comercializadora Paseo Alameda, S.A. de C.V. Otros Oralidad Mercantil 2 Acdos. Núm. Exp. 610/2024.

Katz y Guss Arturo vs. Dyson Technology México S.A. de C.V. Otros Oralidad Civil 1 Acdo. Núm. Exp. 404/2025.

Martínez Cuenca Tania Mariana. Jurisdicción Voluntaria Oral Mercantil 1 Acdo. Núm. Exp. 507/2025.

Melo Calderón Juana vs. García Yedra Paula. Ejecutivo Mercantil Oral Oralidad Mercantil Acta de Aud. de Desahogo de Pruebs. y Alegatos. 1 Acdo. Núm. Exp. 731/2024.

Mtl Debt Sapi de C.V. vs. Revolución de Ideas S.C. y de la Mora Granados Paola. Ejecutivo Mercantil Oral Oralidad Mercantil 1 Acdo. en Incidente. Núm. Exp. 941/2024 Inc. de Providencias Precautorias.

Promologistics S.A. de C.V. vs. Transportes Terrestres Monpis S.A. de C.V. Otros Oralidad Mercantil 1 Acdo. Núm. Exp. 131/2024.

Quant Capital S.A. de C.V. Sofom Enr vs. Selecta It Consulting Global Solutions S.A. de C.V. y Rodríguez Prieto Jorge Alexander. Providencias Precautorias Oral Mercantil 1 Acdo. Núm. Exp. 351/2024.

Secreto. Ejecutivo Mercantil Oral Oralidad Mercantil 1 Acdo. Núm. Exp. 264/2025.

Secreto. Ejecutivo Mercantil Oral Oralidad Mercantil Providencia Precautoria. 1 Acdo. en Otros. Núm. Exp. 854/2024 Providencias Precautorias Promovidas el 06-02-25.

Socafi S.A. de C.V. vs. Martínez Guerrero Daniel y Guerrero Vicenteño María de Lourdes. Ejecutivo Mercantil Oral Oralidad Mercantil 1 Acdo. Núm. Exp. 387/2024.

MAL PUBLICADOS

Acevedo Martínez Sergio vs. Inamol Soluciones Creativas S.A. de C.V. Otros Oralidad Civil 1 Acdo. Núm. Exp. 324/2025.

Junquera Sepúlveda Ángel Martín vs. Fernández Prieto Alejandro Francisco. Ejecutivo Mercantil Oral Oralidad Mercantil 1 Acdo. Núm. Exp. 681/2024.

SOLO CONSULTA
SOLO CONSULTA
SOLO CONSULTA

AUDIENCIA
Olmedo Santos Karen Goretti vs. Seguros Banorte S.A. de C.V. Grupo Financiero Banorte. Otros Oralidad Mercantil. 1 Audiencia. Núm. Exp. 761/2024.

LA SECRETARIA DE ACUERDOS
LIC. NORMA ANGÉLICA ARZALUZ RUÍZ

SECRETARÍA "B"
ACUERDOS DEL 14 DE MAYO DEL 2025

Autofinanciamiento México S.A. de C.V. vs. Sandoval Núñez Ana Rosa y Rasgado Posada Clever y También Conocido como Clever Rasgado Posadas y Rasgado de Los Santos Francisco. Otros Oralidad Mercantil 1 Acdo. Núm. Exp. 472/2025.
BBVA México, S.A. vs. Trapala Cruz Edgar y Trapala Cruz Hermenegildo. Otros Oralidad Mercantil 1 Acdo. Núm. Exp. 562/2023.
BBVA México, Sociedad Anónima, Institución de Banca Múltiple, Grupo Financiero BBVA México vs. Zhao Wenkang. Otros Oralidad Mercantil 1 Acdo. Núm. Exp. 520/2025.
Chávez Téllez Miriam Victoria vs. Ramírez Hipólito José Guadalupe y Villegas Martínez Erendira y en su Carácter de Titular de la Negociación Denominada Mattis Domum Víctor Nain Alcántara Soriano. Otros Oralidad Mercantil 1 Acdo. Núm. Exp. 520/2023.
Corporativo Laudex Sapi de C.V. Sofom Enr vs. Patlan Guzmán Jimena y Guzmán Villares Carmen Beatriz. Otros Oralidad Mercantil Auto 2. 2 Acdos. Núm. Exp. 402/2025.
Díaz Calzada Lucero vs. Mapfre México S.A. Otros Oralidad Mercantil 1 Acdo. Núm. Exp. 298/2025.
Elizabeth Alejandra Sánchez Carrillo vs. Iliana Bethzabet Barajas Miranda. Ejecutivo Mercantil Oral Mercantil 1 Acdo. Núm. Exp. 182/2019 Tomo Dos.
Escamilla Núñez José Alfonso vs. Silva Acosta Olga. Otros Oralidad Civil 1 Acdo. Núm. Exp. 432/2025.
HSBC México Sa Institución de Banca Múltiple Grupo Financiero HSBC vs. Jiménez Sierra Luis Felipe. Providencias Precautorias Oral Mercantil 1 Acdo. Núm. Exp. 515/2024.
Nava Orozco Linda Margarita vs. Francisco Alberto Cabrera Cárdenas. Ejecutivo Mercantil 1 Acdo. en Seccion_De_Ejecución. Núm. Exp. 220/2020.
Nr Finance México S.A. de C.V. vs. Monzon Martínez Edgar Ulises. Ejecutivo Mercantil Oral Oralidad Mercantil 1 Acdo. Núm. Exp. 395/2025.
Secreto. Ejecutivo Mercantil Oral Oralidad Mercantil 1 Acdo. Núm. Exp. 12/2025.
Secreto. Providencias Precautorias Oral Mercantil 1 Acdo. Núm. Exp. 252/2025.
Secreto. Providencias Precautorias Oral Mercantil Auto 2. 2 Acdos. Núm. Exp. 28/2022.
Secreto. Ejecutivo Mercantil Oral Mercantil 1 Acdo. Núm. Exp. 365/2025.
Secreto. Ejecutivo Mercantil Oral Mercantil 1 Acdo. en Otros. Núm. Exp. 365/2025 Providencias Precautorias.
Secreto. Ejecutivo Mercantil Oral Oralidad Mercantil 1 Acdo. Núm. Exp. 468/2025.
Secreto. Ejecutivo Mercantil Oral Oralidad Mercantil 1 Acdo. Núm. Exp. 522/2025.
Torres Salinas Carlos vs. García Bada González Antonio. Ejecutivo Mercantil Oral Oralidad Mercantil Auto 5. 5 Acdos. Núm. Exp. 142/2025.
Vélez Sandoval Luis Salvador vs. García Hernández Mónica. Ejecutivo Mercantil Oral Oralidad Mercantil 1 Acdo. Núm. Exp. 308/2024.

LA SECRETARIA DE ACUERDOS
LIC. BRENDA ARACELI OSORIO GRANJENO

SECRETARÍA "C"
ACUERDOS DEL 14 DE MAYO DEL 2025

Ángeles Rodríguez William y Jerónimo Antonio Ángeles López vs. Fernando Ponce de León Torres. Ejecutivo Mercantil Oral Oralidad Mercantil 2 Acdos. Núm. Exp. 103/2019 Tomo III.
Cibanco, Sociedad Anónima Institución de Banca Múltiple Actuando Unicamente en su Carácter de Fiduciario en el Fideicomiso F00241 vs. Anguiano Alcalá Ma Inés y Flores Anguiano Rocío. Otros Oralidad Mercantil 1 Acdo. Núm. Exp. 483/2025.
Concepto Ligero vs. Constructora Cumbres Herradura. Resc. de Contrato Oralidad Mercantil 1 Acdo. Núm. Exp. 673/2024.
García Esquivel Omar vs. Textiles Margo. Ejecutivo Mercantil Oral Oralidad Mercantil 1 Acdo. Núm. Exp. 113/2024.
Mendoza Carrillo Gerardo Ignacio vs. Dávila Orduña Marco Antonio. Otros Oralidad Civil 1 Acdo. Núm. Exp. 1029/2024.
Preciado Segoviano Jeimy Berenice vs. Inmovent México Soluciones Patrimnoniales S.A. de C.V. Otros Oralidad Civil 1 Acdo. en Incidente. Núm. Exp. 516/2024 Bis. 2 Providencias Precautorias.

EL SECRETARIO DE ACUERDOS
LIC. SAÚL LÓPEZ ARREDONDO

VIGÉSIMO SEXTO DE LO CIVIL DE PROCESO ORAL Y DE TUTELA DE DERECHOS HUMANOS DE LA CDMX

SECRETARÍA "A"
ACUERDOS DEL 14 DE MAYO DEL 2025

Banca Mifel, S.A., Institución de Banca Múltiple, Grupo Financiero Mifel, División Fiduciaria, en su Carácter de Fiduciaria en el Fideicomiso Identificado Con el Número 577/2005 vs. Fuentes Velarde Rosaura Carolina y Díaz Márquez Patricia. Oral Mercantil No Ha Lugar. 3 Acdos. Núm. Exp. 851/2024.
BBVA México Sa Institución de Banca Múltiple Grupo Financiero BBVA México vs. Béjarano Gamez Aldo. Oral Mercantil Desecha. 1 Acdo. Núm. Exp. 287/2025.
Corporativo Laudex Sapi de C.V. Sofom Enr vs. Panamá Diez Ebner Uriel y Panamá González Francisco. Oral Mercantil Elaborar Exh-Autorizaciones. 1 Acdo. Núm. Exp. 447/2023.
Daimler Financial Services México Sociedad de Responsabilidad Limitada de Capital Variable vs. Gutiérrez Flores Mónica Janet. Ejecutivo Mercantil Oral Mercantil Autorización. 1 Acdo. Núm. Exp. 334/2023.
Data Iq S.A. de C.V. vs. Subete a la Nube S.A. de C.V. Juris. Voluntaria Mercantil Autorización. 1 Acdo. Núm. Exp. 584/2024.
Flores Briseño Alejandro vs. Briseño Hernández Consuelo. Oral Civil Admite. 1 Acdo. Núm. Exp. 507/2025.
Grupo Tecnomed Innovations México S.A. de C.V. vs. Clínica Quirurgica Berlin S.A. de C.V. Oral Mercantil Estarse a Diverso Auto. 1 Acdo. Núm. Exp. 14/2024.
Loredo Hernández Norma vs. Torres García Julio Roberto. Oral Mercantil Exhibe Documentos-Estarse a Diverso Auto. 1 Acdo. Núm. Exp. 514/2025.
Nueva Elektra del Milenio Sociedad Anónima de Capital Variable vs. Villacaña Martínez María Antonieta y Villacaña Martínez Elodia y Villacaña Martínez Miguel y Villacaña Martínez Jorge Octavio y Castro Villacaña Pastor y Castro Villacaña Manuel y Castro Villacaña José Miguel. Oral Mercantil Req Demanda Elec. 1 Acdo. Núm. Exp. 531/2025.
Pascal Kathryn Alice vs. Gestión de Recuperación de Cartera Bancaria, Sociedad por Acciones Simplificada. Oral Mercantil Cedula Sin Diligenciar. 1 Acdo. Núm. Exp. 167/2024.
Pineda Arana María Cecilia vs. Arana Quintero Luisa Graciela. Oral Civil Elaborar Cedula. 1 Acdo. Núm. Exp. 391/2025.
Sanfeliz Sánchez su Sucesión También Conocido como Valeriano Jesús Sanfeliz Valeriano Jesús vs. Iberia Líneas Áereas de España S.A. Operadora y Banco Mercantil del Norte Sa Institución de Banca Múltiple Grupo Financiero Banorte. Oral Mercantil Nhl. 1 Acdo. Núm. Exp. 514/2024.
Secreto. Ejecutivo Mercantil Desecha. 1 Acdo. Núm. Exp. 294/2025.
Secreto. Ejecutivo Mercantil Desecha-No Desahoga Requerimiento. 1 Acdo. Núm. Exp. 334/2025.
Secreto. Ejecutivo Mercantil Desecha-No Desahoga Requerimiento. 1 Acdo. Núm. Exp. 337/2025.
Secreto. Ejecutivo Mercantil Informar Sala. 1 Acdo. Núm. Exp. 357/2024.
Secreto. Ejecutivo Mercantil Oral Mercantil Desecha-No Desahoga Requerimiento. 1 Acdo. Núm. Exp. 371/2025.
Secreto. Ejecutivo Mercantil Correo Opc. 1 Acdo. Núm. Exp. 447/2025.
Secreto. Ejecutivo Mercantil Admite. 1 Acdo. Núm. Exp. 454/2025.
Secreto. Ejecutivo Mercantil Cedula Sin Diligenciar. 1 Acdo. Núm. Exp. 61/2025.
Secreto. Ejecutivo Mercantil Nhl. 1 Acdo. Núm. Exp. 821/2024.

SOLO CONSULTA
SOLO CONSULTA
SOLO CONSULTA

Unifin Financiera, S.A. B. de C.V. vs. Codigo Transportes, S.A. de C.V. Oral Mercantil Correo Movilidad. 1 Acdo. Núm. Exp. 334/2022 Tomo II.

LA SECRETARIA DE ACUERDOS
LIC. GRACIELA CAMACHO CATALÁN

SECRETARÍA "B"
ACUERDOS DEL 14 DE MAYO DEL 2025

BBVA México, S.A., Institución de Banca Múltiple, Grupo Financiero BBVA México vs. Quezada Aguilar Ernesto. Oral Mercantil Sicor. 2 Acdos. Núm. Exp. 492/2025.
Corporación Nomi Fin. S.A. de C.V. Sofom Enr vs. Construyendo Equipos Hrm S.A. de C.V. y León Andrade Gonzalo. Oral Mercantil Estar a Razon Asentada. 1 Acdo. Núm. Exp. 48/2024.
Gutiérrez Calzada Oliver y Marín Ojados Alberto José y Tagle Chavira Lezly Sarai vs. Juzgado 38 del Registro Civil de la Ciudad de México. Protección Efectiva de Derechos Tutela Efectiva de Derechos Humanos Ced. Diligenciada y Certificación. 3 Acdos. Núm. Exp. 498/2025.
Gutiérrez Mancera María de Lourdes vs. Gutiérrez Mancera Alberto Alfredo. Juris. Voluntaria Civil Estar a Prov. Dictado. 2 Acdos. Núm. Exp. 458/2025.
HSBC México Sa Institución de Banca Múltiple Grupo Financiero HSBC vs. Cubo Cuatro S.A. de C.V. y Reyes Flores Yesika. Providencias Precautorias Mercantil Se Agrega Comparecencia Moral. 2 Acdos. Núm. Exp. 302/2025.
Instituto del Fondo Nacional para el Consumo de Los Trabajadores vs. Rosas Rodarte Ricardo Arturo. Oral Mercantil Nhl. 1 Acdo. Núm. Exp. 388/2023.
Ion Financiera Sociedad Anónima Promotora de Inversión de Capital Variable Sociedad Financiera de Objeto Múltiple Entidad Regulada vs. Camacho Granados Daniel y Granados Cruz Lilia. Oral Mercantil Requerimiento. 1 Acdo. Núm. Exp. 528/2025.
Jiménez Mateo Fabián vs. Nájera Raemer Luisa. Ejecutivo Mercantil Oral Mercantil Provee Ratificación, Desahoga Requerimiento y Contestación. 1 Acdo. Núm. Exp. 895/2024.
Leghan Trade Logistics Services S de R.L. de C.V. vs. Veloci Motors S.A. de C.V. Oral Mercantil Se Agregan Copias Certificadas de Emplaz. Amp. 1 Acdo. en Cuaderno_Amparo_Act. Núm. Exp. 108/2024.
Liverpool Pc, S.A. de C.V. vs. Alcocer Ramírez Bertha Lourdes. Oral Mercantil Requerimiento. 1 Acdo. Núm. Exp. 518/2025.
Pozos Leal Claudia vs. Benavides Delgado Iliana Patricia. Ejecutivo Mercantil Oral Mercantil Requerimiento de Documentos. 1 Acdo. en Cuaderno_Amparo_Dem. Núm. Exp. 120/2022 Amparo contra Interlocutoria.
Sánchez Villegas María del Carmen y Sánchez Villegas Luis José vs. Metlife México S.A. Oral Mercantil Acusa Rebe y Cita para Interlocutoria. 1 Acdo. Núm. Exp. 115/2024.
Secreto. Providencias Precautorias Mercantil Oficio de Cnbv y Vista. 1 Acdo. Núm. Exp. 248/2025.
Secreto. Providencias Precautorias Mercantil Se Forma Expdllo. y Se Da Vista. 1 Acdo. en Expedientillo. Núm. Exp. 408/2025.
Secreto. Ejecutivo Mercantil Estarse a Diverso Auto. 2 Acdos. Núm. Exp. 462/2025.
Secreto. Ejecutivo Mercantil Oral Mercantil Admite. 1 Acdo. Núm. Exp. 472/2025.
Secreto. Ejecutivo Mercantil Requerimiento. 1 Acdo. Núm. Exp. 522/2025.
Secreto. Ejecutivo Mercantil Desistimiento de la Instancia. 1 Acdo. Núm. Exp. 62/2025.
Secreto. Ejecutivo Mercantil Se Ordenan Oficios de Localización. 1 Acdo. Núm. Exp. 80/2025.
Secreto. Ejecutivo Mercantil No Sicor. 1 Acdo. Núm. Exp. 872/2024.
Secreto. Oral Mercantil Vistos -Devolución de Documentos. 1 Acdo. 1 Acdo. en Cuaderno_Amparo_Act. Núm. Exp. 968/2024.
Transportes Industriales de Hidalgo S.A. de C.V. vs. Azul Concretos y Premezclados S.A. de C.V. Oral Mercantil Exhibe Tras y Se Ordena Exhorto. 1 Acdo. Núm. Exp. 980/2024.
AUDIENCIAS
Abastecedora de Coches S.A. de C.V. vs. Barrón Martínez Israel y López Vargas Erick Orlando. Aud. de Ley y Cita para Definitiva. Ejecutivo Mercantil. 1 Audiencia. Núm. Exp. 1022/2024.
Banco Santander México Sa Institución de Banca Múltiple Grupo Financiero Santander México vs. Ce Consulting S.A. de C.V. y García Orozco Norma Laura. Acta Mínima de Aud. Prelim. Ejecutivo Mercantil Oral Mercantil. 1 Audiencia. Núm. Exp. 418/2022 Tomo II.
Ferre Barniedo S.A. de C.V. vs. Ferreiro Toscano Carlos y García Nava Griselda Margarita y Servi Estructuras Alfa S.A. de C.V. Acusa Rebeldia y Fecha para Prelim. Ejecutivo Mercantil Oral Mercantil. 1 Audiencia. Núm. Exp. 238/2023 Segundo Tomo.

LA SECRETARIA DE ACUERDOS
LIC. ADRIANA SÁNCHEZ DEL CARMEN

SECRETARÍA "C"
ACUERDOS DEL 14 DE MAYO DEL 2025

4to Angulo S.A. de C.V. vs. Crambo México S de R.L. de C.V. Oral Mercantil Agrega Comparecencia Acepta y Protesta Cargo Interventor. 1 Acdo. Núm. Exp. 276/2022.
Anco Santander México, S.A., Ibm Grupo Financiero Santander México vs. Rojas Campos Yair Óscar. Oral Mercantil Sicor. 1 Acdo. Núm. Exp. 336/2024.
Cibanco, Sociedad Anónima, Institución de Banca Múltiple, en su Carácter de Fiduciario en el Fideicomiso Número F00430 vs. Arista González Ana Bertha. Oral Mercantil Sicor. 1 Acdo. Núm. Exp. 513/2025.
Fuentes Montiel Miguel Ángel vs. Fujarte Sánchez Itzel Areli. Juris. Voluntaria Civil Desecha. 1 Acdo. Núm. Exp. 483/2025.
Grinmor S.A. de C.V. vs. Montes Martínez Santiago. Ejecutivo Mercantil Of Rppc. 1 Acdo. Núm. Exp. 433/2024.
Secreto. Oral Mercantil Dem Elec Req. 1 Acdo. Núm. Exp. 529/2025.
Secreto. Ejecutivo Mercantil Oral Mercantil Busqueda Dom. 1 Acdo. Núm. Exp. 193/2024.
Secreto. Ejecutivo Mercantil Admite. 1 Acdo. Núm. Exp. 459/2025.
Secreto. Ejecutivo Mercantil No Tramite. 1 Acdo. Núm. Exp. 503/2025.
Secreto. Ejecutivo Mercantil Prevención. 1 Acdo. Núm. Exp. 506/2025.
Secreto. Ejecutivo Mercantil Exh. Sin Dilig. 1 Acdo. Núm. Exp. 843/2024.
Secreto. Oral Civil Ced Sin Dilig. 1 Acdo. Núm. Exp. 943/2024.
AUDIENCIA
Mercado Sánchez Rosa vs. HSBC México Sa Institución de Banca Múltiple Grupo Financiero HSBC. Acta Aud. de Juic. (Convenio) Oral Mercantil. 1 Audiencia. Núm. Exp. 146/2025.

LA SECRETARIA DE ACUERDOS
LIC. ÉRIKA PÉREZ MALDONADO

VIGÉSIMO SÉPTIMO DE LO CIVIL DE PROCESO ORAL Y DE EXTINCIÓN DE DOMINIO

SECRETARÍA "A"
ACUERDOS DEL 14 DE MAYO DEL 2025

Administradora Fome 2, Sociedad de Responsabilidad Limitada de Capital Variable vs. Morales Castañeda José Eduardo y Venegas Reyes María Trinidad. Oral Mercantil Oficio Cfe. 1 Acdo. Núm. Exp. 683/2022.
Ávila Moyano Francisco Maximiliano vs. Rappi por Conducto de su Representante Legal y Banco Nacional de México Sa Citibanamex. Oral Mercantil Se Ordena Elaborar Cedula. 1 Acdo. Núm. Exp. 341/2024.
Ayala Gómez Carlos vs. Qualitas Compañía de Seguros S.A. de C.V. Oral Mercantil Se Reserva para su Acuerdo. 1 Acdo. en Expedientillo. Núm. Exp. 300/2023.
Caja de Previsión de la Policía Preventiva de la Ciudad de México vs. Pacheco Hernández Jonathan. Oral Civil Dada Cuenta Se Ordena Enviar Exh. de Manera Electrónica. 1 Acdo. Núm. Exp. 33/2025.
Caja de Previsión de la Policía Preventiva de la Ciudad de México vs. Rodríguez Cruz Noel. Oral Civil Dada Cuenta Se Ordena Enviar Exh. de Manera Electrónica. 1 Acdo. Núm. Exp. 1041/2024.
Doka México Expertos de Encofrados S de R.L. de C.V. vs. Soluciones Estructurales Titan S.A. de C.V. Oral Mercantil Cedula Sin Diligenciar. 1 Acdo. Núm. Exp. 813/2024.

SOLO CONSULTA
SOLO CONSULTA
SOLO CONSULTA

Galicia Luna Ma Esther Ana vs. Galicia Luna Nazario y Luna Durán Gloria. Oral Civil Auto Admis. Oral Civil. 2 Acdos. Núm. Exp. 451/2025.
Gestión de Servicios Especializados Igse S.A. de C.V. vs. Estudios Ggm S.A. de C.V. Oral Mercantil Dada Cuenta Se Ordena Enviar Exh. de Manera Electrónica. 1 Acdo. Núm. Exp. 341/2025.
López Sánchez Óscar vs. Gómez Mejía Ramón y Mejía Moreno María del Carmen. Oral Mercantil Cedula Sin Diligenciar. 1 Acdo. Núm. Exp. 823/2021.
Reyes Velázquez Lorena vs. España Bautista José Adrián. Oral Civil Cedula Sin Diligenciar. 1 Acdo. Núm. Exp. 271/2024 Principal.
Secreto. Ejecutivo Mercantil Oral Mercantil Se Ordena Elaborar Oficio Recordatorio Al Siara. 1 Acdo. Núm. Exp. 243/2025.
Secreto. Ejecutivo Mercantil Oral Mercantil Auto Admis. Ejecutivo Mercantil (Proceso Escrito) y Providencias Precautorias. 1 Acdo. Núm. Exp. 471/2025.
Secreto. Ejecutivo Mercantil Cedula Sin Diligenciar. 1 Acdo. Núm. Exp. 583/2024.
Secreto. Ejecutivo Mercantil Cedula Sin Diligenciar. 1 Acdo. Núm. Exp. 61/2025.
Soluciones Electromecánicas Gmi S.A. de C.V. vs. Hernández Ruelas María Magdalena y Hernández H Guillermo. Oral Civil Remite a Diverso Auto. 1 Acdo. Núm. Exp. 163/2024.
Velázquez Pérez Jamile vs. Banco Santander México Sa Institución de Banca Múltiple Grupo Financiero Santander México. Oral Mercantil Cedula Diligenciada. 1 Acdo. Núm. Exp. 913/2024.
AUDIENCIA
López Raya Roberto vs. Martínez Berrios Jonatan Alejandro. Acta de Aud. de Desahogo de Pruebs. Cita para Sent. Def. Ejecutivo Mercantil. 1 Audiencia. Núm. Exp. 541/2024.

LA SECRETARIA DE ACUERDOS
LIC. GUADALUPE PÉREZ FERREIRA

SECRETARÍA "B"
ACUERDOS DEL 14 DE MAYO DEL 2025

Gobierno de la Ciudad de México vs. Lara González Ma Fernanda y y/o María Fernanda Lara González y/o Fernanda Lara González. Extinción de Domi. Civil Exh. Edomex. 1 Acdo. Núm. Exp. 160/2024.
Michael Page International México Reclutamiento Especializado Sociedad Anónima de Capital Variable vs. Administraciones Kasai. Otros Oralidad Mercantil Computo Emplazamiento. 2 Acdos. Núm. Exp. 426/2024.
Policía Bancaria e Industrial de la Secretaria de Seguridad Ciudadana del Gobierno de la Ciudad de México vs. Kadmond Bussines Maker S a P de C.V. Oral Civil Actora Exhibe Oficio Diligenciado. 1 Acdo. Núm. Exp. 264/2021.
Secreto. Extinción de Domi. Civil 2 Acdos. Núm. Exp. 15/2023.
Secreto. Extinción de Domi. Civil Exhibe Publicaciones de Edictos. 1 Acdo. Núm. Exp. 214/2025.
Secreto. Extinción de Domi. Civil Semovi Rinde Informe. 1 Acdo. Núm. Exp. 26/2024 Tomo II.
Secreto. Providencias Precautorias Mercantil Disposición Copias de Traslado. 1 Acdo. Núm. Exp. 36/2025.
Secreto. Providencias Precautorias Mercantil 1 Acdo. Núm. Exp. 400/2025.
Secreto. Ejecutivo Mercantil Oral Mercantil Autorizaciones. 1 Acdo. Núm. Exp. 435/2025.
Secreto. Ejecutivo Mercantil Oral Mercantil 2 Acdos. Núm. Exp. 476/2025.
Secreto. Ejecutivo Mercantil Desecha Inconvencionalidad. 1 Acdo. Núm. Exp. 516/2025.
Secreto. Ejecutivo Mercantil Oral Mercantil Req. 1 Acdo. Núm. Exp. 524/2025.
Secreto. Extinción de Domi. Civil Actora Exhibe Publicaciones de Edictos. 2 Acdos. Núm. Exp. 696/2024.
Si Vale México S.A. de C.V. vs. Pro Medichal S.A. de C.V. Oral Mercantil Imss Rinde Informe. 1 Acdo. Núm. Exp. 596/2024.
Soprimasa S.A. de C.V. vs. Bmsa Services S.A. de C.V. Oral Mercantil 1 Acdo. Núm. Exp. 706/2023.
Tanques Velcor S.A. de C.V. vs. Banco Nacional de México Sa Integrante del Grupo Financiero Banamex. Oral Mercantil Ine Rinde Informe. 1 Acdo. Núm. Exp. 534/2023.
Unifin Financiera Sociedad Anónima Bursatil de Capital Variable vs. Ramírez Alcantar Delfino Ramírez Torres Omar Efraín. Oral Mercantil 2 Acdos. Núm. Exp. 150/2021.
AUDIENCIA
Fajardo Arroyave Yised vs. Salazar Douglas Carlos Mauricio. Acta Mínima Cont Aud. Juic. Ejecutivo Mercantil Oral Mercantil. 1 Audiencia. Núm. Exp. 260/2022.

LA SECRETARIA DE ACUERDOS
LIC. ANA BERTHA RODRÍGUEZ GONZÁLEZ

SECRETARÍA "C"
ACUERDOS DEL 14 DE MAYO DEL 2025

Alcocer Castrejón Carmen vs. Vázquez Sánchez Julia. Vía de Apremio Civil Autr. de Personas. 1 Acdo. Núm. Exp. 628/2024.
Alejos Chávez Edith vs. Castillo Vignol Miguel. Oral Civil Devuelve Oficio Sin Diligenciar y Se Ordena Elaborar de Nueva Cuenta Oficio. 1 Acdo. Núm. Exp. 279/2024.
Antonio Sánchez Xóchitl vs. Sánchez Lima Beatriz y Antonio López Luis Rey. Oral Civil Archivo Judicial Devuelve Autos Principales. 1 Acdo. Núm. Exp. 357/2023.
Autofinanciamento México S.A. de C.V. vs. Del Ángel Cobos Jorge Arturo y Avendaño Martínez Ivon Adriana y Hernández González Manuel Jesús. Oral Mercantil Dada Cuenta. 1 Acdo. Núm. Exp. 470/2025.
Chávez Chávez José Enrique vs. Rivera Peña José Antonio. Oral Civil Se Ordena Elaborar Oficio Al Ine. 1 Acdo. Núm. Exp. 527/2023.
Guarnernos Cadena Leticia y Registro Público de la Propiedad y del Comercio de la Ciudad de México. Oral Civil Se Ordena Elaborar Cedula. 1 Acdo. Núm. Exp. 408/2024.
HSBC México S a Institución de Banca Múltiple Grupo Financiero HSBC vs. Comercializadora Listelos H Vargas S.A. de C.V. y Vargas Devora Jesús Enrique. Ejecutivo Mercantil Oral Mercantil Cedula Diligenciada. 2 Acdos. Núm. Exp. 347/2025.
Idem Medical Sociedad Anónima de Capital Variable vs. Citesco Solutions. Oral Mercantil Se Ordena Elaborar Exhorto. 1 Acdo. Núm. Exp. 317/2024.
Karam Von Bertrab Ricardo Edmundo vs. Sasvk Forja S.A. de C.V. y Sámano Arias Víctor Manuel. Oral Mercantil Autr. de Personas. 2 Acdos. Núm. Exp. 419/2023.
Nr Finance México S.A. de C.V. vs. Palma Irineo Jesús. Oral Mercantil Se Aclara Auto. 1 Acdo. Núm. Exp. 357/2025.
Rojas Santos Víctor Manuel vs. Rojas Santos Filemón y Santos Huerta Esperanza. Oral Civil Notario Autoriza Personas para Recoger Los Autos Principales y Documentos Base. 1 Acdo. Núm. Exp. 619/2023.
Sarmiento Montiel Alberto vs. Constructora Susana Sa y Registro Público de la Propiedad y el Comercio de la Ciudad de México. Oral Civil Certificación del Plazo para Contestar la Demanda. 1 Acdo. Núm. Exp. 280/2022.
Secreto. Ejecutivo Mercantil Autr. de Persona. 1 Acdo. Núm. Exp. 147/2025.
Secreto. Ejecutivo Mercantil Dada Cuenta Se Ordena Enviar Exh. de Manera Electrónica. 1 Acdo. Núm. Exp. 339/2025.
Secreto. Ejecutivo Mercantil Deberá de Estarse a Diverso Auto. 2 Acdos. Núm. Exp. 379/2024.
Secreto. Ejecutivo Mercantil Cedula Sin Diligenciar. 1 Acdo. Núm. Exp. 70/2025.
Ulma Cimbras y Andamios de México S.A. de C.V. vs. Constructora Industrial de Monclova S.A. de C.V. Oral Mercantil Acta Mínima de Aud. Preliminar. 1 Acdo. Núm. Exp. 1048/2024.

LA SECRETARIA DE ACUERDOS POR MINISTERIO DE LEY
LIC. GUADALUPE PÉREZ FERREIRA

VIGÉSIMO OCTAVO DE LO CIVIL DE PROCESO ORAL Y DE EXTINCIÓN DE DOMINIO

SECRETARÍA "A"
ACUERDOS DEL 14 DE MAYO DEL 2025

Banco Santander México Sa Institución de Banca Múltiple Grupo Financiero Santander Mexco vs. Creadores de Publicidad Broadway S.A. de C.V. y Torres Martínez Maribel y Penhos Mizrahi Sara. Providencias Precautorias Mercantil Estarse. 1 Acdo. Núm. Exp. 487/2021.

SOLO CONSULTA
SOLO CONSULTA
SOLO CONSULTA

BBVA México, S.A., Institución de Banca Múltiple, Grupo Financiero BBVA México vs. Redac Distribución, S.A. de C.V., Resc. de Contrato Oralidad Mercantil Oficio Vista Se. 1 Acdo. Núm. Exp. 991/2024.

Gobierno de la Ciudad de México vs. Instituto del Fondo Nacional de la Vivienda para los Trabajadores y Banco Internacional Sa Instirución de Banca Múltiple Grupo Financiero Bital División Fiduciaria Ahora Llamado Manco HSBC México Sa Institución de Banca Múltiple Grupo Financiero HSBC y Jiménez Aguilar Francisco Javier y Pérez Rodríguez Margarita Norma. Extinción de Domi. Civil Acta de Aud. Principal. 1 Acdo. Núm. Exp. 717/2023.

Hades Capital Sapi de C.V. vs. Arsg Americas Real State Group Sapi de C.V. Oral Mercantil No Ha Lugar. 1 Acdo. Núm. Exp. 447/2023.

Hewlett Packard Operations México S de R.L. de C.V. vs. Soultech S de R.L. de C.V. Cump. de Contrato Oralidad Mercantil Girar Oficio Siara. 1 Acdo. Núm. Exp. 81/2024.

Iberdrola Clientes S.A. de C.V. vs. Papeles Ultra S.A. de C.V. y Artigraf S.A. de C.V. Resc. de Contrato Oralidad Mercantil Acta de Aud. Preliminar. 1 Acdo. Núm. Exp. 140/2024.

López Castellanos Serelem vs. Mtz Wireless Telecommunications S de R.L. de C.V. Cump. de Contrato Oralidad Mercantil Acta de Aud. Preliminar. 1 Acdo. Núm. Exp. 777/2024.

Mercado Mejía Alberto vs. Aguilar Laura y Mercado Aguilar Enrique. Ejecutivo Mercantil Oral Oralidad Mercantil Resolución Sala. 1 Acdo. en Incidente. Núm. Exp. 267/2024.

O. V Jemil S.A. de C.V. vs. Monitoreo y Seguridad Privada S.A. de C.V. Providencias Precautorias Mercantil Remitir Billete. 1 Acdo. en Expedientillo. Núm. Exp. 511/2024 Expedientillo.

Sánchez Martínez Luz del Carmen vs. De la Rosa Lara Haiman y Cerón Bravo Sergio Raúl. Cump. de Contrato Oralidad Mercantil Vista Actor. 1 Acdo. Núm. Exp. 700/2023.

Sánchez Merced Alejandro vs. Danell Quiñones Ivonne. Ejecutivo Mercantil Aclaración Fecha. 1 Acdo. Núm. Exp. 431/2025.

Secreto. Ejecutivo Mercantil Oral Mercantil Estarse. 1 Acdo. Núm. Exp. 314/2025.

Secreto. Ejecutivo Mercantil 1 Acdo. Núm. Exp. 514/2025.

Secreto. Ejecutivo Mercantil Oficio Ine. 1 Acdo. Núm. Exp. 54/2025.

Yáñez Cambranis Alejandro vs. Sears Operadora México S.A. de C.V. y Trans Unión de México Sa Sic. Ejecutivo Mercantil 1 Acdo. Núm. Exp. 510/2025.

EL SECRETARIO DE ACUERDOS
LIC. JOSÉ ALBERTO MARTÍNEZ FRAGOSO

SECRETARÍA "B"
ACUERDOS DEL 14 DE MAYO DEL 2025

Abastecedora de Coches S.A. de C.V. vs. Argueta Mora Norma Angélica y Montes León Leonardo. Oral Mercantil 2 Acdos. Núm. Exp. 498/2025.

Banco Santander México Sa Institución de Banca Múltiple Grupo Financiero Santander México vs. Dávila Gómez David Filemón. Providencias Precautorias Mercantil 1 Acdo. Núm. Exp. 515/2025.

BBVA México Sociedad Anónima Institución de Banca Múltiple Grupo Financiero BBVA México vs. Rivera Huitrón Marisela. Oral Mercantil 1 Acdo. Núm. Exp. 448/2025.

María Olivia Tirado Lozada vs. Proyectos Populares S.A. de C.V. Ybbva Bancomer Sa Institución de Banca Múltiple Grupo Financiero BBVA Bancomer. Oral Civil Dada. 3 Acdos. Núm. Exp. 175/2020.

Nr Finance México S.A. de C.V. vs. Téllez Medina José Luis. Ejecutivo Mercantil 1 Acdo. Núm. Exp. 872/2024.

Procesadora de Moles y Chiles la Joya S.A. de C.V. vs. HSBC México Sa Institución de Banca Múltiple Grupo Financiero HSBC. Cump. de Contrato Oralidad Mercantil 2 Acdos. Núm. Exp. 1018/2024.

Secreto. Providencias Precautorias Mercantil 1 Acdo. Núm. Exp. 450/2025.

Secreto. Ejecutivo Mercantil Oral Mercantil 1 Acdo. Núm. Exp. 505/2025.

Yedra Gutiérrez Jonatan. Juris. Voluntaria Civil 1 Acdo. Núm. Exp. 432/2025.

NO PUBLICADOS

Camacho Martínez Nelly vs. Grupo Erbo Independiente S.A. de C.V. y Buendía Contreras Erick Alejandro. Ejecutivo Mercantil Oral Oralidad Mercantil 1 Acdo. Núm. Exp. 20/2024.

De la Cruz García su Sucesión María vs. Jiménez García María del Rosario y Santana de la Cruz Alejo. Otros Oralidad Civil 1 Acdo. en Amparo. Núm. Exp. 68/2023 Amp. Directo Promov. Parte Actora.

Guzmán Vargas Ulises vs. Martínez Blanco Jorge Aurelio. Ejecutivo Mercantil Oral Oralidad Mercantil 1 Acdo. Núm. Exp. 232/2025.

Izquierdo Reyes Laura Patricia vs. Camacho Ponce Claudia Guillermina. Oral Civil 1 Acdo. Núm. Exp. 398/2025.

León Arellano José Antonio vs. Jiménez Ríos Sergio. Ejecutivo Mercantil Oral Oralidad Mercantil 2 Acdos. Núm. Exp. 615/2024.

López Cano Edmundo vs. Escobar Torres Roberto Carlos. Resc. de Contrato Oralidad Mercantil 1 Acdo. Núm. Exp. 135/2024.

Memum Tuachi David vs. Simón Harari Louzieh. Ejecutivo Mercantil Oral Mercantil 1 Acdo. en Tercería. Núm. Exp. 342/2020.

Secreto. Ejecutivo Mercantil 1 Acdo. Núm. Exp. 42/2025.

Secreto. Ejecutivo Mercantil 1 Acdo. Núm. Exp. 452/2024.

Secreto. Ejecutivo Mercantil 1 Acdo. Núm. Exp. 455/2024.

Secreto. Ejecutivo Mercantil 1 Acdo. Núm. Exp. 458/2024.

Secreto. Ejecutivo Mercantil 1 Acdo. Núm. Exp. 650/2024.

Secreto. Ejecutivo Mercantil Oral Mercantil 1 Acdo. Núm. Exp. 258/2025.

Secreto. Ejecutivo Mercantil Oral Mercantil 1 Acdo. Núm. Exp. 328/2025.

LA SECRETARIA DE ACUERDOS
LIC. YAZMÍN VÁZQUEZ LONGINO

SECRETARÍA "C"
ACUERDOS DEL 14 DE MAYO DEL 2025

Ford Credit de México, S.A. de C.V., Sociedad Financiera de Objeto Múltiple, Entidad Regulada vs. Meza Rodríguez Teresa de Jesús. Ejecutivo Mercantil Oral Mercantil 1 Acdo. Núm. Exp. 513/2025.

Gobierno de la Ciudad de México vs. Cruz Jaimes Luis Enrique y Jiménez Jiménez Guadalupe su Sucesión y por Conducto de su Albacea Jennifer Guadalupe García Jiménez. Extinción de Domi. Civil Acuerdo. 1 Acdo. Núm. Exp. 489/2025.

Grupo G9 S.A. de C.V. vs. Plaza Insurgentes Sur S.A. de C.V. Oral Mercantil 1 Acdo. en Amparo. Núm. Exp. 300/2025 Amparo Directo Parte Actora.

Haiat y Cohen Elisa vs. Muciño Hernández Emma Sandra. Ord. Mercantil 1 Acdo. Núm. Exp. 523/2025.

Islas Moreno María del Carmen y Buendía Islas Tatiana Karennina vs. Metlife México S.A. Pago de Seguro Oralidad Mercantil 1 Acdo. en Amparo. Núm. Exp. 196/2024 Amparo Directo Promov. por la Parte Actora.

Secreto. Ejecutivo Mercantil Acuerdo. 1 Acdo. Núm. Exp. 389/2025.

Secreto. Ejecutivo Mercantil Acuerdo. 1 Acdo. Núm. Exp. 433/2025.

Secreto. Ejecutivo Mercantil Acuerdo. 1 Acdo. Núm. Exp. 476/2025.

Secreto. Ejecutivo Mercantil Acuerdo. 1 Acdo. Núm. Exp. 509/2025.

NO PUBLICADOS

Banco Santander México Sa Institución de Banca Múltiple Grupo Financiero Santander México vs. Chin Chye Tay. Ejecutivo Mercantil 1 Acdo. Núm. Exp. 229/2025.

Bullseyesp Soluciones en Seguridad Privada S.A. de C.V. vs. Segura León María Eugenia. Oral Mercantil 1 Acdo. Núm. Exp. 309/2025.

Flores Tapia Eugenio vs. Bueno Miramóntes Porfirio. Ejecutivo Mercantil Oral Oralidad Mercantil 1 Acdo. Núm. Exp. 706/2024.

Gobierno de la Ciudad de México vs. Rivera González Kasandra Viridiana. No Definido No Definido 2 Acdos. Núm. Exp. 223/2024.

Gursa Transportes Nacionales S.A. de C.V. vs. Producciones Signaleticas Mexicanas, S.A. de C.V. Oral Mercantil 1 Acdo. Núm. Exp. 186/2025.

Sofom Inbursa S.A. de C.V. Sofom Er Grupo Financiero Inbursa vs. Díaz Peña Griselda Nahin. Otros Oralidad Mercantil 1 Acdo. Núm. Exp. 553/2021.

Soluciones en Rh Avant S.A. de C.V. Sofom Enr vs. Grupo Solone S.A. de C.V. y Yu Haifeng. Ejecutivo Mercantil 2 Acdos. Núm. Exp. 619/2024.

EL SECRETARIO DE ACUERDOS
LIC. JOSÉ ALBERTO MARTÍNEZ FRAGOSO

SOLO CONSULTA
SOLO CONSULTA
SOLO CONSULTA

VIGÉSIMO NOVENO DE LO CIVIL DE PROCESO ORAL Y DE TUTELA DE DERECHOS HUMANOS DE LA CIUDAD DE MÉXICO

SECRETARÍA "A"
ACUERDOS DEL 14 DE MAYO DEL 2025

Mercado Bernal Elsa vs. Zavrel Seifert Rossana y Zavrel Seifert Ana María Teresa. Oral Civil Of Localización. 1 Acdo. Núm. Exp. 321/2024.
Ortega Mora Gonzalo vs. Longoria Calvo Lilián Daniela. Ejecutivo Mercantil Oral Oralidad Mercantil Cita a Interlocutoria. 1 Acdo. Núm. Exp. 812/2022.
Secreto. Ejecutivo Mercantil Rec. Revoc. Cita Inter. 1 Acdo. Núm. Exp. 412/2025.
Secreto. Ejecutivo Mercantil Oral Oralidad Mercantil Ejecutivo Mercantil Oral. 1 Acdo. Núm. Exp. 520/2025.
Secreto. Ejecutivo Mercantil Ejecutivo Mercantil Oral. 1 Acdo. Núm. Exp. 521/2025.
Secreto. Ejecutivo Mercantil Ejecutivo Mercantil Escrito. 1 Acdo. Núm. Exp. 522/2025.
Téllez Gómez Faustino vs. Márquez Ramírez Sayra. Controversias de Arrendamiento Civil Arrendamiento. 1 Acdo. Núm. Exp. 523/2025.
NO PUBLICADO
Banco Finterra, S.A. Institución de Banca Múltiple, Ahora Banco Covalto, S.A. Institución de Banca Múltiple vs. Comercializadora Exdecaf S.A. de C.V. Abigail Arenas Méndez. Ord. Mercantil Girese Exhorto. 1 Acdo. en Otros. Núm. Exp. 233/2020 Tomo II.
AUDIENCIA
Orozco Grijalva Luis Rolando vs. Seguros Atlas, S.A. Acta Mínima Aud. de Juic. Oral Mercantil. 1 Audiencia. Núm. Exp. 995/2024.
SENTENCIA INTERLOCUTORIA
Banco Santander México Sa Institución de Banca Múltiple Grupo Financiero Santander México vs. Lara Hernández José Efraín. Ejecutivo Mercantil Ejecutivo Mercantil Escrito Sent. Interl. 1 Núm. Exp. 412/2025

EL SECRETARIO DE ACUERDOS
LIC. JOSÉ OSCAR DÍAZ CASTAÑEDA

SECRETARÍA "B"
ACUERDOS DEL 14 DE MAYO DEL 2025

Banca Mifel, S.A., Institución de Banca Múltiple, Grupo Financiero Mifel vs. Almacén Didactico, S.A. de C.V. y Ordóñez Camacho Luis Manuel. Ejecutivo Mercantil Oral Oralidad Mercantil Fecha de Diligencia. 1 Acdo. Núm. Exp. 25/2022.
Banco Santander México S.A. Institución de Banca Múltiple Grupo Financiero Santander México vs. Reintegración en Servicios de Computo S.A. de C.V. y Hernández Díaz Ricardo Manuel. Ejecutivo Mercantil Enviar Oficios de Búsqueda. 1 Acdo. Núm. Exp. 156/2022.
BBVA México Sociedad Anónima Institución de Banca Múltiple Grupo Financiero BBVA México vs. Reyes Salazar Edgar. Oral Mercantil Previene. 1 Acdo. Núm. Exp. 460/2025.
Ge Seguridad en su Vivienda S de R.L. vs. Monterrosas Garzon Andrik. Oral Mercantil Previene. 1 Acdo. Núm. Exp. 505/2025.
Hewlett Packard Operations México S de R.L. de C.V. vs. Fgi Servicios Corporativos Sapi de C.V. y Promotora Gf del Sureste Sapi de C.V. Ejecutivo Mercantil Oral Oralidad Mercantil No Ha Lugar. 1 Acdo. Núm. Exp. 126/2024.
Palma Carro Adriana Yolanda vs. Fernando Javier Rocha Maguey. Ejecutivo Mercantil Admite Inc. de Liquidación. 2 Acdos. Núm. Exp. 434/2020 Tomo II.
Portafolio de Negocios S.A. de C.V. Sofom Er vs. Proyectos Integrales de Construcción Balm S.A. de C.V. y Almaraz Olvera Orlando y Olvera González Ana María y Almaraz Olvera Franco y Knight Gómez Nancy Teresita. Ejecutivo Mercantil Oral Oralidad Mercantil Previene. 1 Acdo. Núm. Exp. 506/2025.
Portafolio de Negocios, S.A. de C.V., Sofom, E. R vs. Mao Grupo de Negocios Integrales, S.A. de C.V. y Sánchez Olmedo Miguel Ángel y Villegas Chavarría Oswaldo. Ejecutivo Mercantil Oral Oralidad Mercantil Exhibe Minuta. 1 Acdo. Núm. Exp. 146/2024 Secc. de Ejecución.
Secreto. Ejecutivo Mercantil Admite Demanda. 1 Acdo. Núm. Exp. 465/2025.
Secreto. Ejecutivo Mercantil Admite Providencia. 1 Acdo. Núm. Exp. 465/2025 Providencias Precautorias.
Secreto. Ejecutivo Mercantil Previene. 1 Acdo. Núm. Exp. 516/2025.
Sosa Lara Claudia Yanet vs. Ignacio Fresco Juan. Nul. de Juic. Concluido Civil Desahoga Vista. 1 Acdo. Núm. Exp. 60/2020.
Terpel del Norte, S.A. de C.V. vs. Real Textil del Centro, S.A. de C.V. y Pérez Pérez Ricardo y Olmos Vargas Sabino Moisés. Oral Mercantil Contesta Imss. 1 Acdo. Núm. Exp. 15/2025.

EL SECRETARIO DE ACUERDOS
LIC. ALEJANDRO MONGE PÉREZ

SECRETARÍA "C"
ACUERDOS DEL 14 DE MAYO DEL 2025

Altaltium Real Estate Solutions S.A. de C.V. y Chora Hernández Saúl vs. BBVA México Sa Institución de Banca Múltiple Grupo Financiero BBVA México y Martínez Hernández Sergio Rodolfo y Rodríguez Pineda de Martínez Raquel Esther. Jurisdicción Voluntaria Oral Mercantil Girar Oficios. 1 Acdo. Núm. Exp. 969/2024.
Caja de Previsión de la Policía Preventiva de la Ciudad de México vs. Pérez Calzada Liliana. Oral Civil Admisión. 1 Acdo. Núm. Exp. 517/2025.
Cartera Centenario, S. de R. L. de C.V. vs. Betancourt Amiaga Ernesto Gerardo. Oral Mercantil Agréguese. 1 Acdo. en Amparo. Núm. Exp. 49/2022.
García Aldape José Isabel vs. Rodríguez Godínez Eduardo. Oral Civil Ordena Cédula. 1 Acdo. Núm. Exp. 198/2025.
Geodis México S.A. de C.V. vs. Operadora Ainoa Sapi de C.V. Mejor Compra T V y Garritz de Alcalá Julen. Oral Mercantil Edictos. 1 Acdo. Núm. Exp. 269/2024.
Instalaciones y Diseños de Redes Electrónicas y de Datos S.A. de C.V. vs. Comercial City Fresco S de R.L. de C.V. Oral Mercantil Formar Amparo. 1 Acdo. en Amparo. Núm. Exp. 689/2024.
Lorenzo Hernández Antonio vs. Casildo Martínez Anayeli y Vázquez de la Luz Jaquelín Estrella. Ejecutivo Mercantil Nueva Cuenta. 1 Acdo. Núm. Exp. 417/2025.
Morgan Romero Jossaf Moisés vs. Zarco de la Rosa José Francisco. Ejecutivo Mercantil Desecha. 1 Acdo. Núm. Exp. 448/2025.
Nájera González María del Carmen vs. Jiménez Rincón Susana. Jurisdicción Voluntaria Oral Mercantil Autr. Sicor. 1 Acdo. Núm. Exp. 559/2024.
Operadora Falcón Sapi de C.V. Sofom Enr vs. Sinlo S.A. de C.V. y Cornejo Salazar César Ulises. Ejecutivo Mercantil Exhibe Minutas. 1 Acdo. Núm. Exp. 79/2025.
Portafolio de Negocios, S.A. de C.V. Sociedad Financiera de Objeto Múltiple E. R vs. Operadora Rigaal, S.A. de C.V. y Brieño Ávila Ricardo y Damián Maceiras Daniela Raquel. Providencias Precautorias Oral Mercantil Agréguese. 1 Acdo. en Expedientillo. Núm. Exp. 287/2025.
Saade Bettech Marcos vs. Rodríguez Veraza María Fernanda. Ejecutivo Mercantil Autr. Sicor. 1 Acdo. Núm. Exp. 97/2025.
Secreto. Ejecutivo Mercantil Admisión. 1 Acdo. Núm. Exp. 477/2025.
NO PUBLICADO
Operadora Falcón Sapi de C.V. Sofom Enr vs. Sinlo S.A. de C.V. y Cornejo Salazar César Ulises. Ejecutivo Mercantil Girar Oficios. 1 Acdo. en Expedientillo. Núm. Exp. 79/2025 Providencia Precautoria.
SENTENCIA INTERLOCUTORIA
Estrada Hernández Marco Antonio vs. López Barajas José Fernando y Limón Félix María del R. Ejecutivo Mercantil Sent. Interl. Costas 2 Núm. Exp. 599/2024
SENTENCIA DEFINITIVA DEL 14 DE MAYO DEL 2025
Hernández Cruz Eduardo vs. Jardines del Pedregal de San Ángel S.A. Ejecutivo Mercantil Sentencia. 1 Núm. Exp. 387/2024

EL SECRETARIO DE ACUERDOS
LIC. ALEJANDRO MONGE PÉREZ

TRIGÉSIMO DE LO CIVIL DE PROCESO ORAL

SECRETARÍA "A"
ACUERDOS DEL 14 DE MAYO DEL 2025

Alcaraz Eleazar Anguiano vs. Rojas Álvarez Elizabeth. Otros Oralidad Mercantil 1 Acdo. Núm. Exp. 153/2025.

SOLO CONSULTA
SOLO CONSULTA
SOLO CONSULTA

Embutidos Finos Los Andes S.A. de C.V. vs. Grapas Nacionales de México S.A. de C.V. Otros Oralidad Mercantil 1 Acdo. Núm. Exp. 762/2022.
Huicochea Emilio vs. Alvarado Doyer María Chantal. Ejecutivo Mercantil Oral Oralidad Mercantil 1 Acdo. en Cuaderno_Amparo_ Act. Núm. Exp. 490/2024 Amparo Indirecto Actora.
Secreto. Ejecutivo Mercantil 1 Acdo. Núm. Exp. 1011/2024.
Secreto. Ejecutivo Mercantil 1 Acdo. Núm. Exp. 271/2025 Expediente.
Secreto. Oral Mercantil 1 Acdo. en Incidente. Núm. Exp. 280/2025 Providencia Precautoria.
Secreto. Ejecutivo Mercantil Puesta a Disposición. 1 Acdo. Núm. Exp. 282/2025 Expediente.
Secreto. Ejecutivo Mercantil Oral Oralidad Mercantil 1 Acdo. Núm. Exp. 312/2025 Expediente.
Secreto. Ejecutivo Mercantil 1 Acdo. Núm. Exp. 313/2025 Expediente.
Secreto. Ejecutivo Mercantil Puesta a Disposición. 1 Acdo. Núm. Exp. 352/2025 Expediente.
Secreto. Ejecutivo Mercantil Puesta a Disposición. 1 Acdo. Núm. Exp. 382/2025 Expediente.
Secreto. Providencias Precautorias Mercantil 1 Acdo. en Incidente. Núm. Exp. 382/2025 Inc. Providencias Precautorias.
Secreto. Ejecutivo Mercantil Puesta a Disposición. 1 Acdo. Núm. Exp. 401/2025 Expediente.
Secreto. Ejecutivo Mercantil Puesta a Disposición. 1 Acdo. en Incidente. Núm. Exp. 43/2025 Inc. de Providencias Precautorias.
Secreto. Providencias Precautorias Oral Mercantil 2 Acdos. Núm. Exp. 452/2022.
Secreto. Ejecutivo Mercantil Puesta a Disposición. 1 Acdo. Núm. Exp. 463/2025 Expediente.
Secreto. Ejecutivo Mercantil Oral Mercantil Puesta a Disposición. 1 Acdo. Núm. Exp. 773/2024.
Secreto. Oral Mercantil Puesta a Disposición. 1 Acdo. Núm. Exp. 833/2024.
Secreto. Oral Mercantil 1 Acdo. Núm. Exp. 970/2024.
Uninet S.A. de C.V. vs. Preserte S.A. de C.V. Otros Oralidad Mercantil 1 Acdo. en Amparo. Núm. Exp. 663/2024 Amparo D. C. 295/2025.

NO PUBLICADOS

Alba Cubillas Carlos Raúl vs. Planea Tu Bien, S.A. de C.V. Oral Mercantil Acdo. No Publicado. 1 Acdo. Núm. Exp. 127/2020 Tomo II.
García Gutiérrez María del Pilar vs. Reatividad y Envoltura, S.A. de C.V. Oral Mercantil Remitir Al Archivo. 1 Acdo. Núm. Exp. 491/2025.

AUDIENCIAS

Alcaraz Eleazar Anguiano vs. Rojas Álvarez Elizabeth. Acta Mínima Aud. Prelim. Otros Oralidad Mercantil. 1 Audiencia. Núm. Exp. 153/2025.
Cb Servicios Administrativos Térmicos S.A. de C.V. vs. American Express Company México S.A. de C.V. Acta Mínima Aud. Prelim. Oral Mercantil. 1 Audiencia. Núm. Exp. 261/2025 Expediente.

SENTENCIA DEFINITIVA NO PUBLICADA DEL 14 DE MAYO DEL 2025

Kawabe Saito Jun vs. Nagaoka Aoki Carlos Kotaro. Ejecutivo Mercantil Sent. Def. no Publ. 1 Núm. Exp. 972/2024

EL SECRETARIO DE ACUERDOS
LIC. MANUEL MEZA GIL

SECRETARÍA "B"
ACUERDOS DEL 14 DE MAYO DEL 2025

Acosta Zavala San Juana Laura vs. Zurich Santander Seguros México S.A. de C.V. Ejecutivo Mercantil Oral Oralidad Mercantil 1 Acdo. Núm. Exp. 285/2022.
Banco Base Sa Institución de Banca Múltiple Grupo Financiero Base vs. Rihum Comercializadora S de R.L. de C.V. y Ochomogo Flores Guillermina y Jiménez López Ricardo Jorge Luis. Providencias Precautorias Oral Mercantil 3 Acdos. Núm. Exp. 625/2024.
Banco Ve por Más, S.A., Institución de Banca Múltiple, Grupo Financiero Ve por Más, como Fiduciario del Fideicomiso Irrevocable de Administración Identificado Con el Número 433 vs. Cgc Empresarial, S.A. P. I. de C.V. Oral Mercantil 1 Acdo. Núm. Exp. 524/2025 Expediente.
BBVA México Sa Institución de Banca Múltiple Grupo Financiero BBVA México vs. Montiel Contreras José Salvador. Oral Mercantil 1 Acdo. Núm. Exp. 284/2025 Expediente.
Daimler Financial Services México, Sociedad de Responsabilidad Limitada de Capital Variable vs. Espinoza González Iván. Ejecutivo Mercantil Oral Oralidad Mercantil 1 Acdo. Núm. Exp. 135/2025.
García Ramírez Óscar vs. Miranda Torres Gerardo Antonio. Oral Civil 1 Acdo. Núm. Exp. 105/2025.
Generadores Mondragón de México S.A. de C.V. vs. Operación Total de Exteriores S.A. de C.V. Otros Oralidad Mercantil 2 Acdos. Núm. Exp. 404/2024.
Inmobiliaria Dyf Sociedad Anónima de Capital Variable vs. Gobierno del Estado Libre y Soberano de Michoacán de Ocampo. Otros Oralidad Mercantil 1 Acdo. Núm. Exp. 140/2023.
Mendoza Carrillo Gerardo Ignacio vs. Velázquez Toledo Jaime. Ejecutivo Mercantil 1 Acdo. Núm. Exp. 274/2021.
Operadora Falcón Sapi de C.V. Sofom Enr vs. Gaam Staff Empresarial, S.A. de C.V. y Alvarado Cortés Elías Isaac. Ejecutivo Mercantil 1 Acdo. en Expedientillo. Núm. Exp. 296/2025 Expedientillo.
Operadora de Hospitales Ángeles S.A. de C.V. vs. Grupo Afinitas de Ayuda Mutua, S. C. Otros Oralidad Mercantil 1 Acdo. Núm. Exp. 1055/2021.
Quintanar López Servando Samuel vs. Atristain González Rebeca. Oral Civil 1 Acdo. Núm. Exp. 260/2025 Expediente.
Secreto. Ejecutivo Mercantil 1 Acdo. Núm. Exp. 346/2025 Expediente.
Secreto. Ejecutivo Mercantil Oral Oralidad Mercantil 1 Acdo. Núm. Exp. 35/2025.
Secreto. Providencias Precautorias Mercantil 2 Acdos. Núm. Exp. 454/2025 Expediente.
Secreto. Ejecutivo Mercantil 1 Acdo. Núm. Exp. 505/2025 Expediente.
Secreto. Providencias Precautorias Mercantil 1 Acdo. Núm. Exp. 514/2025 Expediente.
Secreto. Ejecutivo Mercantil 1 Acdo. Núm. Exp. 515/2025 Expediente.
Secreto. Ejecutivo Mercantil 1 Acdo. Núm. Exp. 624/2024.
Secreto. Ejecutivo Mercantil 1 Acdo. Núm. Exp. 865/2024.
Timesa Juh Ie S.A. de C.V. vs. Blanco Publicidad S.A. de C.V. y Blanco Publicidad de México, S.A. de C.V. Otros Oralidad Mercantil 1 Acdo. Núm. Exp. 470/2022.
Toyota Financial Services México S.A. de C.V. vs. Osorio Obele Eder. Ejecutivo Mercantil 1 Acdo. Núm. Exp. 14/2025.
Transportes Trodar S.A. de C.V. vs. Grupo de Optimización Logística Gesr S.A. de C.V. y González Sáenz Patricio Alejandro y Procter Gamble México S de R.L. de C.V. Otros Oralidad Mercantil 1 Acdo. Núm. Exp. 64/2025.
Unifin Financiera, S.A. B de C.V. vs. Codigo Transportes, S.A. de C.V. Providencias Precautorias Mercantil 2 Acdos. Núm. Exp. 184/2021.

NO PUBLICADO

Vargas Santamaría José Bernardo vs. Axa Seguros S.A. de C.V. Otros Oralidad Mercantil 1 Acdo. en Amparo. Núm. Exp. 26/2025 Amparo Directo Demandada.

EL SECRETARIO DE ACUERDOS
LIC. MARCOS MENDOZA MARTÍNEZ

SECRETARÍA "C"
ACUERDOS DEL 14 DE MAYO DEL 2025

Altaltium Real Estate Solutions S.A. de C.V. y Pascual Quintanilla Elena vs. Medina Olguín Mario Alberto y Ixe Banco Sa Institución de Banca Múltiple Ixe Grupo Financiero y Sastre Garibay Óscar Alejandro. Jurisdiccción Voluntaria Oral Mercantil 1 Acdo. Núm. Exp. 658/2024.
Autofinanciamiento México S.A. de C.V. vs. Balcázar Gutiérrez Pedro y Gutiérrez Pérez Margarita y Balcázar Pérez Pedro. Oral Mercantil 1 Acdo. Núm. Exp. 278/2025 Expediente.
Banca Mifel Sa Ibm Grupo Financiero Mifel en su Carácter de Fiduciario del Fideicomiso Irrevocable de Administración e Inversión Número 2254 2016 vs. Promotora Dijon S.A. de C.V. y Torrado Monge Antonio. Otros Oralidad Mercantil 1 Acdo. en Cuaderno_Amparo_Dem. Núm. Exp. 128/2024.

SOLO CONSULTA
SOLO CONSULTA
SOLO CONSULTA

Banco Santander México S. A, Institución de Banca Múltiple, Grupo Financiero Santander México vs. Alcántara Muñoz Arturo. Ejecutivo Mercantil Incidedente. 1 Acdo. en Incidente. Núm. Exp. 9/2025.

Banco Santander México Sa Institución de Banca Múltiple Grupo Financiero Santander México vs. Centro Educativo Chaplin S.C. y Cavina de Rosas Franca. Ejecutivo Mercantil Oral Mercantil 1 Acdo. Núm. Exp. 688/2021 Tomo Dos.

BBVA Bancomer S.A. Institución de Banca Múltiple, Grupo Financiero BBVA Bancomer vs. Preprensa Digital S.A. de C.V. y Otro. Ejecutivo Mercantil Oral Oralidad Mercantil 1 Acdo. Núm. Exp. 346/2020 Tomo II.

BBVA México Sa Institución de Banca Múltiple Grupo Financiero BBVA México vs. Rodríguez Olguín Sabino. Otros Oralidad Mercantil 1 Acdo. Núm. Exp. 540/2024.

Corporativo Laudex Sapi de C.V. Sofom Enr vs. Segura Garcia Julio Humberto. Oral Mercantil 1 Acdo. Núm. Exp. 739/2024.

García Valladares Fernando vs. García Valladares Blanca Estela. Ejecutivo Mercantil Oral Oralidad Mercantil Expedientillo. 2 Acdos. en Expedientillo. Núm. Exp. 129/2024 Inactividad.

Red Amigo Dal Sapi de C.V. Sofom Enr vs. Salinas Ávila Omar. Ejecutivo Mercantil 1 Acdo. Núm. Exp. 157/2025.

Sánchez Durán María Guadalupe vs. Ramírez Cabrera Miguel. Otros Oralidad Civil 1 Acdo. Núm. Exp. 120/2024.

Secreto. Ejecutivo Mercantil 1 Acdo. en Incidente. Núm. Exp. 109/2025 Providencia Precautoria.

Secreto. Ejecutivo Mercantil Puesta a Disposición. 1 Acdo. en Incidente. Núm. Exp. 139/2025 Inc. Providencias Precautorias.

Secreto. Providencias Precautorias Mercantil 2 Acdos. Núm. Exp. 258/2025 Expediente.

Secreto. Oral Mercantil 1 Acdo. en Incidente. Núm. Exp. 307/2025 Inc. Providencias Precautorias.

Secreto. Ejecutivo Mercantil 1 Acdo. Núm. Exp. 308/2025 Expediente.

Secreto. Oral Mercantil 1 Acdo. Núm. Exp. 317/2025 Providencias Precautorias.

Secreto. Ejecutivo Mercantil 1 Acdo. Núm. Exp. 318/2025 Expediente.

Secreto. Ejecutivo Mercantil 1 Acdo. Núm. Exp. 327/2025 Expediente.

Secreto. Providencias Precautorias Mercantil 1 Acdo. Núm. Exp. 420/2025 Expediente.

Secreto. Ejecutivo Mercantil 1 Acdo. Núm. Exp. 467/2024.

Secreto. Otros Oralidad Mercantil 1 Acdo. en Tercería. Núm. Exp. 987/2021 Terc. Excl. de Dominio.

Sociedad Cooperativa de Consumo Pemex Scl vs. Delgado Cancino José Joaquín y Sánchez Canul José Margarito. Ejecutivo Mercantil 1 Acdo. Núm. Exp. 458/2024.

NO PUBLICADOS

Hitotoki S.A. de C.V. vs. Operadora Comercial Dtlags S. de R. L. de C.V. Otros Oralidad Civil 1 Acdo. Núm. Exp. 149/2025.

Merino Cuevas Martha su Sucesión vs. Cano Palacios Celerino. Otros Oralidad Mercantil 1 Acdo. Núm. Exp. 697/2024.

Secreto. Ejecutivo Mercantil 1 Acdo. Núm. Exp. 438/2025 Expediente.

LA SECRETARIA DE ACUERDOS
LIC. NITZA RODRÍGUEZ HIGUERA

TRIGÉSIMO PRIMERO DE LO CIVIL DE PROCESO ORAL

SECRETARÍA "A"
ACUERDOS DEL 14 DE MAYO DEL 2025

Agramonte Beltz Gregorio Alberto vs. Banco Nacional de México Sa Integrante del Grupo Financiero Banamex. Otros Oralidad Mercantil 1 Acdo. Núm. Exp. 142/2023.

BBVA México, Sociedad Anónima, Institución de Banca Múltiple, Grupo Financiero BBVA México vs. Vásquez Terán Lenni Carolina. Otros Oralidad Mercantil 1 Acdo. Núm. Exp. 513/2025.

Bioclinicos Fleming S.A. de C.V. vs. Servicios Avanzados en Medicina Integral S.A. de C.V. Otros Oralidad Mercantil 1 Acdo. en Amparo. Núm. Exp. 934/2024 Amparo Directo Promov. por Dem.

Cienfuegos Nájera Alan Raziel vs. Stori México Sociedad Anónima de Capital Variable Sociedad Financiera Popular. Otros Oralidad Mercantil 1 Acdo. en Amparo. Núm. Exp. 1012/2024 Amparo Directo Promov. por Demandado.

Contreras Cerdenas Francisco vs. Ayala Sepúlveda Lucila Socorro. Otros Oralidad Civil 1 Acdo. Núm. Exp. 194/2025.

Cruz López Policarpo Zenón vs. Sánchez Morales Rodrigo. Providencias Precautorias Mercantil 1 Acdo. Núm. Exp. 907/2024.

Desarrollo Inmobiliario Gerjau S.A. de C.V. vs. Uribe Ortega Guillermo y Contreras Caro Silva Imelda Luciana. Ejecutivo Mercantil Oral Oralidad Mercantil 1 Acdo. Núm. Exp. 259/2023.

Garrido Hernández José Andrés vs. Grupo Nacional Provincial Sab. Otros Oralidad Mercantil 2 Acdos. Núm. Exp. 732/2024.

Gayosso Marroquín Lucio vs. Scotiabank Inverlat S.A. Institución de Banca Múltiple Grupo Financiero Scotiabank. Oral Mercantil 1 Acdo. Núm. Exp. 85/2020.

Guadarrama Martínez Sergio Alberto vs. De la Fuente Lara María Luisa y También Conocida como María Luisa de la Fuente Lara de Martínez. Proforma Oralidad Civil 1 Acdo. Núm. Exp. 671/2022.

López García Ana Lilia vs. Mendicujtti Grovas Bejamin. Resc. de Contrato Oralidad Civil 1 Acdo. Núm. Exp. 443/2022.

Martínez León Ricardo vs. Santander Consumo S.A. de C.V. Sofom Er Grupo Financiero Santander México. Otros Oralidad Mercantil 2 Acdos. Núm. Exp. 598/2024.

Michbosch México S.A. de C.V. vs. Abadí Helwani Perla. Otros Oralidad Civil 3 Acdos. Núm. Exp. 278/2025.

Morales Aguilar Leticia vs. su Vivienda S.A. de C.V. Otros Oralidad Mercantil 1 Acdo. Núm. Exp. 516/2023.

Morales López Azucena vs. López Ibarra María de la Luz Alicia. Otros Oralidad Civil 2 Acdos. Núm. Exp. 341/2025.

Náder Chedraui Alejandro vs. Servicios Comerciales Amazon México S de R.L. de C.V. Otros Oralidad Mercantil 1 Acdo. Núm. Exp. 672/2024.

Promotora Sku Sapi de C.V. vs. Asersa Hd, S.A. de C.V. y Hinojosa Pérez Eduardo. Otros Oralidad Mercantil 1 Acdo. Núm. Exp. 483/2025.

Renaud Ruesga Julio vs. Renaud Ruesga Esteban. Otros Oralidad Civil 2 Acdos. Núm. Exp. 239/2025.

Secreto. Providencias Precautorias Mercantil 1 Acdo. Núm. Exp. 170/2025.

Secreto. Ejecutivo Mercantil 1 Acdo. Núm. Exp. 209/2025.

Secreto. Providencias Precautorias Mercantil 1 Acdo. Núm. Exp. 271/2021.

Secreto. Ejecutivo Mercantil 1 Acdo. Núm. Exp. 362/2025.

Secreto. Ejecutivo Mercantil Oral Mercantil 2 Acdos. Núm. Exp. 52/2020.

Secreto. Ejecutivo Mercantil 1 Acdo. Núm. Exp. 571/2024.

Secreto. Ejecutivo Mercantil 1 Acdo. Núm. Exp. 675/2024.

Secreto. Ejecutivo Mercantil Oral Oralidad Mercantil 1 Acdo. Núm. Exp. 753/2023.

Secreto. Ejecutivo Mercantil 1 Acdo. Núm. Exp. 76/2020.

Secreto. Ejecutivo Mercantil 1 Acdo. Núm. Exp. 804/2024.

Secreto. Ejecutivo Mercantil 1 Acdo. Núm. Exp. 859/2024.

Secreto. Ejecutivo Mercantil 4 Acdos. Núm. Exp. 868/2024.

Ulma Cimbras y Andamios de México S.A. de C.V. vs. Laguera Construcciones S.A. de C.V. Oral Mercantil 1 Acdo. Núm. Exp. 116/2022.

Unifin Financiera, S.A. B. de C.V. vs. Intelligencia México, S.A. de C.V. y Ruíz Ávila Elvia Guadalupe. Otros Oralidad Mercantil 1 Acdo. Núm. Exp. 723/2023.

NO PUBLICADO

Morán Maldonado Rubén vs. Mondragón Flores Ofelia su Sucesión y Registro Público de la Propiedad y de Comercio de la Ciudad de México. Prescrip. Positiva Oralidad Civil Auto No Publicado. 1 Acdo. Núm. Exp. 450/2025.

EL SECRETARIO DE ACUERDOS
LIC. GERARDO MANCERA JUÁREZ

SECRETARÍA "B"
ACUERDOS DEL 14 DE MAYO DEL 2025

Banco Mercantil del Norte, Sociedad Anónima, Institución de Banca Múltiple, Grupo Financiero Banorte vs. Centro de Ingeniería en Calibraciones y Equipo Hemi, S.A. C.V., y Arriaga Páez Mario

SOLO CONSULTA
SOLO CONSULTA
SOLO CONSULTA

y Salgado Morales María Francisca. Ejecutivo Mercantil Oral Oralidad Mercantil 1 Acdo. en Amparo. Núm. Exp. 357/2025 Amparo Directo Promov. por Actor.

Banco Santander México Sa Institución de Banca Múltiple Grupo Financiero Santander México vs. Caiden Servicios Empresariales S.A. de C.V. y Rojas Pérez Fernando y Rodrigiez Tirado Adolfo. Providencias Precautorias Mercantil 1 Acdo. Núm. Exp. 499/2025.

Buchmann Sauter Alejandro Pablo vs. K-Sa 2003 S.A. de C.V. Oral Civil 1 Acdo. Núm. Exp. 48/2022.

Caja de Previsión de la Policía Preventiva de la Ciudad de México vs. García Morán Juan Miguel. Otros Oralidad Civil 1 Acdo. Núm. Exp. 796/2024.

Córdova Troches Rosa María y También Conocida como Rosa María Córdova de Cruz vs. Bulmaro Ponce Luviano. Proforma Oralidad Civil 1 Acdo. Núm. Exp. 669/2022.

Damaco Corporativo S.A. de C.V. vs. Bolex S.A. de C.V. Otros Oralidad Mercantil 1 Acdo. en Amparo. Núm. Exp. 983/2024 Amparo Directo Promov. por Actor.

Leader Shoes S.A. de C.V. vs. Banco Santander México Sa Institución de Banca Múltiple Grupo Financiero Santander México. Otros Oralidad Mercantil 1 Acdo. Núm. Exp. 300/2024.

Lease For You S.A. de C.V. vs. Emot Ingeniería S.A. de C.V. y Operadora de Hospitales del Mayab Sapi de C.V. Otros Oralidad Mercantil 1 Acdo. Núm. Exp. 693/2022.

Proceso y Desarrollo Técnico en Logística S.A. de C.V. vs. Interland Transport S.A. de C.V. Medios Preparatorios Mercantil Requerimiento. 1 Acdo. Núm. Exp. 508/2025.

Secreto. Ejecutivo Mercantil Oral Oralidad Mercantil 1 Acdo. Núm. Exp. 391/2025.

Secreto. Ejecutivo Mercantil Oral Oralidad Mercantil Requerimiento. 1 Acdo. Núm. Exp. 502/2025.

Secreto. Ejecutivo Mercantil 2 Acdos. Núm. Exp. 860/2024.

AUDIENCIA

Alcalá Briseño Jesús Alexis vs. Caballero Cabrera Fernando. Aud. Prelim. Otros Oralidad Civil. 1 Audiencia. Núm. Exp. 527/2024.

SENTENCIA INTERLOCUTORIA

Banco Nacional de México Sa Integrante del Grupo Financiero Banamex vs. Lp F Manufacturas S de R.L. de Cv, Industrias Textiles del Valle S.A. de Cv, Franco Textil S.A. de Cv, Dora Luz Franco Casillas, Ferando Oliverio González Robledo, Luis Fernando González Franco, Ana Cecilia González Franco, Jorge Allain Casiullas Robledo, Daniel Alejandro González Franco y Claudia Anabel Moreno Gutiérrez. Ejecutivo Mercantil Oral Mercantil Sent. Interl. 1 Núm. Exp. 480/2021

LA SECRETARIA DE ACUERDOS
LIC. ANGÉLICA RUBY RODRÍGUEZ LOZANO

SECRETARÍA "C"
ACUERDOS DEL 14 DE MAYO DEL 2025

Banco Mercantil del Norte Sa Institución de Banca Múltiple Grupo Financiero Banorte antes Banco Interacciones Sa Institución de Banca Múltiple Grupo Financiero Interacciones División Fiduciaria vs. Noya Cruz Vicente Andrés y Noya Cruz Cristina Guadalupe y Villanueva Ramírez David y Villanueva Pastrana David y Brito Angulo Jorge Antonio y Brito Alpuche Jorge Antonio y Brito Alpuche Lizbeth Jacqueline y Brito Alpuche Ileana Guadalupe y Brito Alpuche Leyda María y Paredes Gongora Benjamín y Arrendadora Financiera del Transporte S.A. de C.V. Organización Auxiliar de Crédito. Jurisdicción Voluntaria Oral Mercantil 1 Acdo. Núm. Exp. 665/2024.

BBVA México, S.A., Institución de Banca Múltiple, Grupo Financiero BBVA México vs. Méndez Hernández Nataly. Otros Oralidad Mercantil 1 Acdo. en Expedientillo. Núm. Exp. 121/2024.

BBVA México, Sociedad Anónima, Institución de Banca Múltiple, Grupo Financiero BBVA México vs. Vásquez Terán Lenni Carolina. Otros Oralidad Mercantil 1 Acdo. Núm. Exp. 512/2025.

Comercializadora de Licores del Llano S.A. de C.V. vs. Grupo Empresarial Luseb S de R.L. de C.V. Otros Oralidad Mercantil 2 Acdos. Núm. Exp. 428/2025.

Corporativo Laudex Sapi de C.V. Sofom Enr vs. Escobedo Jiménez Oswaldo Javier y González Arreola Salvador. Otros Oralidad Mercantil 2 Acdos. Núm. Exp. 446/2025.

González Cánovas María Victoria Isabel vs. Tarjetas Banamex S.A. de C.V. Sofom Er Integrante del Grupo Financiero Banamex. Otros Oralidad Mercantil 2 Acdos. Núm. Exp. 46/2025.

HSBC México Sa Institución de Banca Múltiple Grupo Financiero HSBC vs. Grupo más Copias S.A. de C.V. y Delgado Salgado Adolfo. Otros Oralidad Mercantil 3 Acdos. Núm. Exp. 791/2024.

HSBC México Sa Institución de Banca Múltiple Grupo Financiero HSBC vs. Grupo más Copias S.A. de C.V. y Delgado Salgado Adolfo. Otros Oralidad Mercantil 1 Acdo. en Amparo. Núm. Exp. 791/2024 Amparo 503/2025-III.

Michelsen Delgado Eduardo vs. Sánchez Álvarez Marco Antonio. Otros Oralidad Civil 1 Acdo. Núm. Exp. 473/2025.

Pérez González Gustavo vs. Banco Azteca Sa Institución de Banca Múltiple. Otros Oralidad Mercantil 1 Acdo. en Amparo. Núm. Exp. 449/2024 Amparo Directo Promov. por Demandado.

Pérez Sánchez Guillermo vs. Qualitas Compañía de Seguros S.A. de C.V. Pago de Seguro Oralidad Mercantil 1 Acdo. Núm. Exp. 445/2022.

San Juan Martínez Bianca Jovana vs. Pérez Rubio Ana Isela y Rubio Miranda Ana María. Oral Civil 1 Acdo. en Amparo. Núm. Exp. 202/2022 Amparo Indirecto Promov. por Actor.

Secreto. Providencias Precautorias Mercantil 1 Acdo. Núm. Exp. 124/2025.

Secreto. Ejecutivo Mercantil Oral Oralidad Mercantil 1 Acdo. Núm. Exp. 259/2025.

Secreto. Ejecutivo Mercantil Oral Oralidad Mercantil 1 Acdo. en Incidente. Núm. Exp. 259/2025 Providencias Precautorias.

Secreto. Providencias Precautorias Oral Mercantil 1 Acdo. Núm. Exp. 422/2025.

Secreto. Otros Oralidad Mercantil 1 Acdo. en Incidente. Núm. Exp. 446/2025 Providencias Precautorias.

Secreto. Ejecutivo Mercantil Oral Oralidad Mercantil 1 Acdo. Núm. Exp. 467/2025.

Secreto. Ejecutivo Mercantil 1 Acdo. Núm. Exp. 494/2024.

Secreto. Ejecutivo Mercantil 1 Acdo. Núm. Exp. 494/2025.

Secreto. Ejecutivo Mercantil Oral Oralidad Mercantil 1 Acdo. Núm. Exp. 515/2025.

Secreto. Providencias Precautorias Oral Mercantil 1 Acdo. Núm. Exp. 524/2025.

Secreto. Providencias Precautorias Oral Mercantil 1 Acdo. Núm. Exp. 653/2024.

Secreto. Ejecutivo Mercantil 2 Acdos. Núm. Exp. 987/2024.

Torres Torres Venecia vs. Banco Mercantil del Norte Sa Institución de Banca Múltiple Grupo Financiero Banorte. Otros Oralidad Mercantil 2 Acdos. Núm. Exp. 563/2023.

Unifin Financiera, S.A. B. de C.V. vs. Transportes Isage, S.A. de C.V. y González de Lara Gerardo y Rivero Rodríguez Aurelia Isabel. Oral Mercantil 1 Acdo. Núm. Exp. 715/2021.

Valencia Muñoz Bernardo Antonio vs. Martínez María Jovani y Rodríguez Hernández Sarahi Elena. Otros Oralidad Mercantil 2 Acdos. Núm. Exp. 404/2025.

Vera Gómez Jacinto vs. Martínez Vera Lucero María de Los Ángeles. Providencias Precautorias Oral Mercantil 1 Acdo. Núm. Exp. 470/2025.

AUDIENCIA

HSBC México, S.A., Institución de Banca Múltiple, Grupo Financiero HSBC vs. Agricultura Coleta, S.A. de C.V. y Coello Clemente Daniela y Vázquez Ramírez Guillermina. Acta Mínima no Publ. del 13-05-2025 Oral Mercantil. 1 Audiencia. Núm. Exp. 1081/2021 Tomo II.

SENTENCIA INTERLOCUTORIA

Pérez Sánchez Guillermo vs. Qualitas Compañía de Seguros S.A. de C.V. Pago de Seguro Oralidad Mercantil Sent. Interl. 1 Núm. Exp. 445/2022

SENTENCIA DEFINITIVA DEL 14 DE MAYO DEL 2025

HSBC México, S.A., Institución de Banca Múltiple, Grupo Financiero HSBC vs. Agricultura Coleta, S.A. de C.V. y Coello Clemente Daniela y Vázquez Ramírez Guillermina. Oral Mercantil Sent. Def. Ma L Publ. 1 Núm. Exp. 1081/2021

LA SECRETARIA DE ACUERDOS
LIC. GABRIELA ALEJANDRA DOMÍNGUEZ GARCÍA

SOLO CONSULTA
SOLO CONSULTA
SOLO CONSULTA

TRIGÉSIMO SEGUNDO DE LO CIVIL DE PROCESO ORAL

SECRETARÍA "A"
ACUERDOS DEL 14 DE MAYO DEL 2025

Ac Fin. Sapi de C.V. Sofom Enr vs. Pro Surtido S.A. de C.V. y Mendoza Vejar Víctor Hugo y Moreno Haro Violeta. Oral Mercantil 1 Acdo. Núm. Exp. 547/2024.
Ac Fin. Sapi de C.V. Sofom Enr vs. Pro Surtido S.A. de C.V. y Mendoza Vejar Víctor Hugo. Oral Mercantil 1 Acdo. Núm. Exp. 571/2024.
Bermúdez Molina Estuardo Mario vs. Tarjetas Banamex S.A. de C.V. Sofom Er Integrante del Grupo Financiero Banamex. Oral Mercantil 1 Acdo. Núm. Exp. 751/2023.
Bp Estaciones y Servicios Energeticos S.A. de C.V. vs. Materiales Combustibles S.A. de C.V. Oral Mercantil 1 Acdo. Núm. Exp. 415/2023.
Cemex Sab de C.V. vs. Habitación y Vida Habvita S.A. de C.V. Ejecutivo Mercantil Oral Mercantil 1 Acdo. Núm. Exp. 85/2024.
Envases de Sinaloa S.A. de C.V. vs. Acuachiapas Sapi de C.V. Oral Mercantil 1 Acdo. Núm. Exp. 309/2023.
Florentino Bautista Gustavo Javier vs. Sánchez Ramírez María Aurora. Oral Civil Desechado. 1 Acdo. Núm. Exp. 511/2025.
González Rodríguez Verónica vs. Banco Nacional de México, S.A., Institución de Banca Múltiple, Grupo Financiero Banamex. Oral Mercantil 1 Acdo. Núm. Exp. 35/2025.
L G Seguridad S.A. de C.V. vs. Yacarnicos S.A. de C.V. Medios Preparatorios Mercantil 1 Acdo. Núm. Exp. 513/2024.
Lendera Crowdfunding Sa Promotora de Inversión de C.V. Institución de Financiamiento Colectivo y antes Lendera Crowdfunding Sapi de C.V. vs. Investicora S.A. de C.V. y Pous Mugica Raúl de Jesús. Oral Mercantil 1 Acdo. Núm. Exp. 799/2022.
Nr Finance México S.A. de C.V. vs. Almazán Martínez Juan Carlos. Ejecutivo Mercantil 1 Acdo. Núm. Exp. 227/2025.
Psicofarma Sociedad Anónima de Capital Variable vs. Casa Marzam Sociedad Anónima de Capital Variable. Oral Mercantil Amparo. 1 Acdo. en Amparo. Núm. Exp. 421/2024 Promov. por Casa Marzam.
Scotiabank S.A. Institución de Banca Múltiple Grupo Financiero Scotiabank Inverlat vs. Galindo Hernández Óscar. Ord. Civil 1 Acdo. Núm. Exp. 465/2024.
Secreto. Ejecutivo Mercantil 1 Acdo. Núm. Exp. 149/2025.
Secreto. Ejecutivo Mercantil 1 Acdo. Núm. Exp. 151/2025.
Secreto. Ejecutivo Mercantil 1 Acdo. Núm. Exp. 241/2025.
Secreto. Providencias Precautorias Mercantil 1 Acdo. Núm. Exp. 271/2021.
Secreto. Providencias Precautorias Mercantil 1 Acdo. Núm. Exp. 347/2025.
Secreto. Providencias Precautorias Mercantil 1 Acdo. Núm. Exp. 379/2025.
Secreto. Ejecutivo Mercantil 1 Acdo. Núm. Exp. 391/2025.
Secreto. Ejecutivo Mercantil 1 Acdo. Núm. Exp. 481/2025.
Secreto. Ejecutivo Mercantil 1 Acdo. Núm. Exp. 499/2025.
Secreto. Ejecutivo Mercantil 1 Acdo. Núm. Exp. 517/2025.
Secreto. Ejecutivo Mercantil 1 Acdo. Núm. Exp. 519/2025.
Secreto. Ejecutivo Mercantil 1 Acdo. Núm. Exp. 521/2025.
Secreto. Ejecutivo Mercantil 1 Acdo. Núm. Exp. 523/2025.
Secreto. Ejecutivo Mercantil 1 Acdo. Núm. Exp. 833/2024.
Secreto. Ejecutivo Mercantil 1 Acdo. Núm. Exp. 985/2024.
Unifin Financiera, S.A. B. de C.V. vs. Osba Construcción de Infraestructura y Maquinaria, S.A. de C.V. y Barroso Elizalde Óscar Eduardo. Oral Mercantil 1 Acdo. Núm. Exp. 985/2021.
Unión de Crédito Concreces S.A. de C.V. vs. Cibanco Sa Institución de Banca Múltiple Sociedad Hipotecaria Federal S.N.C. Institución de Banca de Desarrollo. Providencias Precautorias Mercantil 1 Acdo. Núm. Exp. 315/2024.

LA SECRETARIA DE ACUERDOS
LIC. MIRIAM JACQUELINE DOMÍNGUEZ MONTAÑO

SECRETARÍA "B"
ACUERDOS DEL 14 DE MAYO DEL 2025

Cabrera Garnica Juan Martín vs. Deutsche Lufthansa Aktiengesellschaf Sociedad Alemana de Aviación Sa También Conocida como Deutsche Lufthansa Sociedad Alemana de Aviación S.A. Oral Mercantil 1 Acdo. Núm. Exp. 812/2024.
Ceseña Márquez Diana María vs. Córdova Quezada Marco Antonio. Ejecutivo Mercantil Oral Oralidad Mercantil 1 Acdo. Núm. Exp. 554/2023.
Cominvi S.A. de C.V. vs. Promecade Sapi de C.V. Sofom Enr Cesionaria de Accendo Banco Sa Institución de Banca Múltiple en Liquidación. Providencias Precautorias Mercantil 1 Acdo. en Incidente. Núm. Exp. 156/2023 Prov. Prec.
Cominvi S.A. de C.V. vs. Promecade Sapi de C.V. Sofom Enr Cesionaria de Accendo Banco Sa Institución de Banca Múltiple en Liquidación. Oral Mercantil 1 Acdo. Núm. Exp. 156/2023 Tomo III.
Cominvi, S.A. de C.V. vs. Promecade Sapi de C.V. Sofom Enr Cesionaria de Accendo Banco Sa Institución de Banca Múltiple en Liquidación. Oral Mercantil 1 Acdo. en Amparo. Núm. Exp. 156/2023 Amparo Indirecto 461/2022-I.
Cominvi, S.A. de C.V. vs. Promecade Sapi de C.V. Sofom Enr Cesionaria de Accendo Banco Sa Institución de Banca Múltiple en Liquidación. Oral Mercantil 2 Acdos. en Amparo. Núm. Exp. 156/2023 Amparo Indirecto 876/2022-I Cominvi, S.A. de C.V.
Cominvi, S.A. de C.V. vs. Promecade Sapi de C.V. Sofom Enr Cesionaria de Accendo Banco Sa Institución de Banca Múltiple en Liquidación. Oral Mercantil 1 Acdo. en Amparo. Núm. Exp. 156/2023 Promov. por la Actora Cominvi S.A.
Corporativo Laudex Sapi de C.V. Sofom Enr vs. Ortiz Mendoza Jorge Ricardo y Durán Arzate Consuelo Esther. Oral Mercantil 1 Acdo. Núm. Exp. 238/2024.
Corporativo Laudex Sapi de C.V. Sofom Enr vs. Solís Hernández Karla Andrea y Somera Vázquez Igancio. Oral Mercantil 1 Acdo. Núm. Exp. 314/2023.
Diseño de Equipo y Empaques S.A. de C.V. vs. Banco Nacional de México Sa Integrante del Grupo Financiero Banamex. Oral Mercantil 1 Acdo. en Amparo. Núm. Exp. 348/2024 Promov. por Diseño de Equipo y Empaques S.A. de C.V.
Falfan Alarcón Agustín vs. Mapfre Tepeyac S.A. Cump. de Contrato Oralidad Mercantil 1 Acdo. Núm. Exp. 584/2023.
Flores Arvizu Ricardo Arturo su Sucesión vs. Flores Gutiérrez Arturo Heliodoro y Arvizu Morales Lidia. Oral Civil 1 Acdo. Núm. Exp. 332/2023.
García Barranco Laura Elena vs. Guemes Quinto Agustín y Colorado Navarro Rodolfo. Oral Civil 1 Acdo. Núm. Exp. 518/2025.
González Martínez María Guadalupe vs. González González Roberto. Oral Civil 1 Acdo. Núm. Exp. 210/2025.
Ingeniero Felipe Ramírez Valle y Asociados Sa vs. Banco Nacional de México Sa Integrante del Grupo Financiero Banamex. Oral Mercantil Amparo. 1 Acdo. en Amparo. Núm. Exp. 426/2024 Promov. por Banamex.
Liverpool Pc, S.A. de C.V. vs. Morales Huerta Gloria. Oral Mercantil 1 Acdo. Núm. Exp. 748/2024.
Liverpool Pc, S.A. de C.V. vs. Pérez Cabanas César y Pérez Cabañas César. Ejecutivo Mercantil 1 Acdo. Núm. Exp. 762/2024.
Martínez Garza Alberto vs. Martínez Muñiz Javier. Ejecutivo Mercantil Oral Mercantil 1 Acdo. Núm. Exp. 726/2023.
Moctezuma Riubi Luz del Carmen vs. Sosa Domínguez José Lorenzo Antonio su Sucesión. Oral Civil 1 Acdo. Núm. Exp. 474/2025.
Ríos Lanz Guillermo vs. Almiller Pharma Sas de C.V. Oral Mercantil 1 Acdo. Núm. Exp. 732/2023.
Secreto. Ejecutivo Mercantil 1 Acdo. Núm. Exp. 118/2025.
Secreto. Ejecutivo Mercantil Oral Mercantil 1 Acdo. Núm. Exp. 338/2024.
Secreto. Ejecutivo Mercantil Oral Mercantil 1 Acdo. Núm. Exp. 36/2020.
Secreto. Ejecutivo Mercantil 1 Acdo. Núm. Exp. 520/2025.
Secreto. Ejecutivo Mercantil 1 Acdo. Núm. Exp. 62/2025.
Secreto. Ejecutivo Mercantil 1 Acdo. Núm. Exp. 620/2024.
Secreto. Ejecutivo Mercantil 1 Acdo. Núm. Exp. 850/2024.
Unifin Financiera, S.A. B. de C.V. vs. Agrícola María Ángela S. P. R. de R. L. y Villanueva Nava Dulce María y Campos Rodríguez Roberto y Rancho Beto Campos, S. P. R. de R. L. Oral Mercantil Extillo. 1 Acdo. en Expedientillo. Núm. Exp. 220/2020.
Vargas Benítez Mario Alberto vs. Jiménez Govea Jesús su Sucesión. Oral Civil 1 Acdo. Núm. Exp. 982/2024.
AUDIENCIAS
Cabrera Garnica Juan Martín vs. Deutsche Lufthansa Aktiengesellschaf Sociedad Alemana de Aviación Sa También Conocida como Deutsche Lufthansa Sociedad Alemana de Aviación S.A. Oral Mercantil. 1 Audiencia. Núm. Exp. 812/2024.

SOLO CONSULTA
SOLO CONSULTA
SOLO CONSULTA

Falfan Alarcón Agustín vs. Mapfre Tepeyac S.A. Cump. de Contrato Oralidad Mercantil. 1 Audiencia. Núm. Exp. 584/2023.

EL SECRETARIO DE ACUERDOS
LIC. BERNARDO SAÚL CORTES ROSAS

SECRETARÍA "C"
SIN PUBLICACIÓN

TRIGÉSIMO TERCERO DE LO CIVIL DE PROCESO ORAL

SECRETARÍA "A"
ACUERDOS DEL 14 DE MAYO DEL 2025

Alcántara Gutiérrez Javier vs. Bienes Programados, S.A. de C.V. Medios Preparatorios Mercantil Girense Oficio. 1 Acdo. en Amparo. Núm. Exp. 293/2020 Amparo Indirecto 388/2025-III.
Banco Santander México Sa Institución de Banca Múltiple Grupo Financiero Santander México vs. Cedomsa S.A. de C.V. y Monsalvo Paco Ricardo y Márquez Canales Clelia Amabilia. Ejecutivo Mercantil Devuelve Exhorto. 1 Acdo. Núm. Exp. 705/2024.
Comercial Vía Médica S.A. de C.V. vs. Renal Center Life S.A. de C.V. y Villegas Ibarra Alejandra y Flores Palacios Adrana. Oral Mercantil Rebeldía. 3 Acdos. Núm. Exp. 895/2024.
Galicia de Jesús Miriam vs. Hdi Seguros S.A. de C.V. Oral Mercantil Devuelve Exhorto. 1 Acdo. Núm. Exp. 551/2024.
Gurrutia Hitos Eder vs. García Isunza Jorge Jesús. Ejecutivo Mercantil Oral Mercantil Aclarar Petición. 1 Acdo. Núm. Exp. 205/2024.
Jm Internacional S.A. de C.V. vs. Cortés Torres César. Oral Mercantil Razon Actuarial. 1 Acdo. Núm. Exp. 347/2025.
Martínez Arellano Narno vs. González Contreras Adrián. Reiv. Oralidad Civil Lanzamiento. 2 Acdos. Núm. Exp. 93/2023.
Nacional Financiera, S. N. C, Institución de Banca de Desarrollo vs. Grupo Villamex, S.A. de C.V. y Otro. Oral Mercantil Girese Oficio. 1 Acdo. en Amparo. Núm. Exp. 422/2020 Amparo Directo.
Negratin México S.A. de C.V. vs. Avanzia Energía S.A. de C.V. Providencias Precautorias Mercantil Autr. Sicor. 1 Acdo. Núm. Exp. 583/2024.
Reyes Ávila Luis Alfonso vs. Banco Santander México Sa Institución de Banca Múltiple Grupo Financiero Santander México. Oral Mercantil por Enterado. 1 Acdo. en Amparo. Núm. Exp. 465/2023 Amparo Directo.
Riveros Durán Ulrik Dan vs. Camacho Lazalde Mónica Victoria. Oral Civil Autr. Sicor. 1 Acdo. Núm. Exp. 452/2025.
Secreto. Oral Civil Acuerdo. 1 Acdo. Núm. Exp. 455/2025.
Secreto. Providencias Precautorias Mercantil Admisorio. 1 Acdo. Núm. Exp. 475/2025.
Tecnología Financiera Soysocio S.A. de C.V. vs. BBVA México Sa Institución de Banca Múltiple Grupo Financiero BBVA México. Oral Mercantil Girense Oficio. 1 Acdo. en Amparo. Núm. Exp. 852/2024 Amparo Directo.
Toyota Financial Services México S.A. de C.V. vs. Hernández Jiménez Enrique. Oral Mercantil Admisorio. 1 Acdo. Núm. Exp. 465/2025.
Velázquez Aguilar Mauricio Omar vs. BBVA México Sa Institución de Banca Múltiple Grupo Financiero BBVA México. Oral Mercantil por Enterado. 1 Acdo. en Amparo. Núm. Exp. 553/2023 Amparo Directo.

EL SECRETARIO DE ACUERDOS
LIC. JONATHAN RAYA PALACIOS

SECRETARÍA "B"
ACUERDOS DEL 14 DE MAYO DEL 2025

Banco Covalto Sa Institución de Banca Múltiple vs. Euronavy de México Sociedad Anónima de Capital Variable y Hernández Palomo Jorge Antonio y Casanova Soni Sarahi. Ejecutivo Mercantil Oral Mercantil Dese Cumplimiento. 2 Acdos. en Amparo. Núm. Exp. 689/2023 Amparo Indirecto 518/2024-II Promov. por Euronavy de México S.A. de C.V.,
Bautista Muñiz Daniela vs. Promotora Aura Capital S.C. y Aguayo Barrera Enrique y Aguayo de Alba Enrique. Ejecutivo Mercantil Oral Mercantil Razón. 2 Acdos. en Incidente. Núm. Exp. 79/2024 Inc. de Liquidación de Sentencia.
BBVA México Sa Institución de Banca Múltiple Grupo Financiero BBVA México vs. Menéndez Arce Dora María. Oral Mercantil Issste. 2 Acdos. Núm. Exp. 759/2024.
Corporativo Laudex, S.A. P. I. de C.V. Sofom, E. N. R vs. Jéssica Jazmín García del Toro, María del Toro Ruíz y David Ramírez Romero. Oral Mercantil Autorización. 1 Acdo. Núm. Exp. 399/2020.
Crecimiento en Conjunto para Empresas, S.A. de C.V., Sofom, E. N. R vs. Irasa Industrial, S.A. de C.V. y Juan Manuel Rojas Gutiérrez. Ejecutivo Mercantil Oral Mercantil Exhorto. 1 Acdo. Núm. Exp. 370/2020.
Crédito Real, S.A. B. de C.V., Sofom, E. N. R vs. Universo de Promocionales Denver, S.A. de C.V. y Trujillo Ortega Allan Jonathan. Ejecutivo Mercantil Oral Mercantil Agotado. 1 Acdo. Núm. Exp. 310/2024.
Distribuidora Liverpool S.A. de C.V. vs. Levy Hamui Jacobo. Oral Mercantil Tumar. 1 Acdo. Núm. Exp. 124/2025.
Hernández Mateos Fabián vs. García Gutiérrez Bertha. Ejecutivo Mercantil Oral Mercantil Proporcione. 1 Acdo. Núm. Exp. 260/2025.
Import & Export Aiii, Sociedad Anónima de Capital Variable vs. Comsi Logistics, Sociedad por Acciones Simplificada. Oral Mercantil Requerimiento. 1 Acdo. Núm. Exp. 529/2025.
Lca Crackpital, S.A. P. I. de C.V., Sofom, E. N. R vs. Grupo Adsonia, S.A. de C.V. y Aquino Zoriano José Ángel. Ejecutivo Mercantil Oral Mercantil Cfe. 1 Acdo. Núm. Exp. 684/2024.
Lynn Hayes Jennifer vs. Prime Real Estate Of Cabo S.A. de C.V. y Banca Mifel Sociedad Anónima Institución de Banca Múltiple Grupo Financiero Mifel. Oral Mercantil Regularización. 1 Acdo. Núm. Exp. 328/2025.
Márquez Rocha Hilario vs. Banco Mercantil del Norte, S.A. Institución de Banca Múltiple, Grupo Financiero Banorte. Oral Mercantil Sin Lugar. 1 Acdo. Núm. Exp. 519/2020.
Qualitas Compañía de Seguros, S.A. de C.V. vs. Grupo Nacional Provincial, S.A. B. Oral Mercantil Requerimiento. 1 Acdo. Núm. Exp. 530/2025.
Reliable de México S.A. de C.V. vs. Siemens Healthcare Diagnostics, Sociedad de Responsabilidad Limitada de Capital Variable. Oral Mercantil Dada Nueva Cuenta Susp. Definitiva. 1 Acdo. Núm. Exp. 940/2024.
Reliable de México S.A. de C.V. vs. Siemens Healthcare Diagnostics, Sociedad de Responsabilidad Limitada de Capital Variable. Oral Mercantil Susp. Definitiva. 1 Acdo. en Amparo. Núm. Exp. 940/2024 Amparo Indirecto 467/2025-III.
Sáinz Castro Ricardo vs. Gallardo Ernesto y Aguiar Esteban Alma Delia. Juris. Voluntaria Civil Sat. 2 Acdos. Núm. Exp. 948/2024.
Secreto. Oral Mercantil Prevención. 1 Acdo. Núm. Exp. 474/2025.
AUDIENCIA
Cuenca Soria Luis Manuel vs. Velázquez Alejandre Blanca Viridiana. Aud. Prelim. Ejecutivo Mercantil Oral Mercantil. 1 Audiencia. Núm. Exp. 1028/2024.

LA SECRETARIA DE ACUERDOS
LIC. BRENDA MARTÍNEZ RIOS

SECRETARÍA "C"
ACUERDOS DEL 14 DE MAYO DEL 2025

De Villalobos Cabriales José Manuel vs. Hernández Garnica Eduin Iván. Ejecutivo Mercantil Audiencia. 1 Acdo. Núm. Exp. 688/2024.
Secreto. Ejecutivo Mercantil Actuario. 1 Acdo. Núm. Exp. 464/2024.
Secreto. Ejecutivo Mercantil Actuario. 1 Acdo. Núm. Exp. 49/2025.
Secreto. Ejecutivo Mercantil Admisorio. 1 Acdo. Núm. Exp. 461/2025.
Secreto. Ejecutivo Mercantil Desechamiento. 1 Acdo. Núm. Exp. 361/2025.
Secreto. Ejecutivo Mercantil Desechamiento. 1 Acdo. Núm. Exp. 381/2025.
Secreto. Ejecutivo Mercantil Desechamiento. 1 Acdo. Núm. Exp. 405/2025.
Secreto. Ejecutivo Mercantil Desechamiento. 1 Acdo. Núm. Exp. 406/2025.
Secreto. Ejecutivo Mercantil Desechamiento. 1 Acdo. Núm. Exp. 410/2025.
Secreto. Ejecutivo Mercantil Desechamiento. 1 Acdo. Núm. Exp. 423/2025.
Secreto. Ejecutivo Mercantil Desechamiento. 1 Acdo. Núm. Exp. 438/2025.

SOLO CONSULTA
SOLO CONSULTA
SOLO CONSULTA

Secreto. Ejecutivo Mercantil Desechamiento. 1 Acdo. Núm. Exp. 439/2025.
Secreto. Ejecutivo Mercantil Desechamiento. 1 Acdo. Núm. Exp. 440/2025.
Secreto. Ejecutivo Mercantil Desechamiento. 1 Acdo. Núm. Exp. 453/2025.
Secreto. Ejecutivo Mercantil Estese. 1 Acdo. Núm. Exp. 395/2025.
Secreto. Ejecutivo Mercantil Gira Exhorto. 1 Acdo. Núm. Exp. 128/2025.
Secreto. Ejecutivo Mercantil Gira Exhorto. 1 Acdo. Núm. Exp. 944/2024.
Secreto. Ejecutivo Mercantil Informe Infonavit. 1 Acdo. Núm. Exp. 783/2024.
Secreto. Ejecutivo Mercantil Ratificado. 1 Acdo. Núm. Exp. 67/2025.
Secreto. Providencias Precautorias Mercantil Admisorio. 1 Acdo. Núm. Exp. 488/2025.
Secreto. Providencias Precautorias Mercantil Estese. 1 Acdo. Núm. Exp. 27/2025.
Zárate López Rosario Judith vs. Álvarez Barrientos Claudia. Ejecutivo Mercantil Pruebas. 1 Acdo. Núm. Exp. 728/2024.

LA SECRETARIA DE ACUERDOS
LIC. VIOLETA RIVERA SANTILLÁN

TRIGÉSIMO CUARTO DE LO CIVIL DE PROCESO ORAL

SECRETARÍA "A"
ACUERDOS DEL 14 DE MAYO DEL 2025

Altan Redes Sapi de C.V. vs. Diveracy S.A. de C.V. y Ramírez Rivera Sergio. Oral Civil 1 Acdo. Núm. Exp. 613/2024.
Caja de Previsión de la Policía Preventiva de la Ciudad de México vs. Rodríguez Ortiz Maicol Geovany. Oral Civil 1 Acdo. Núm. Exp. 41/2025.
Finastrategy Mx Sociedad Anónima Promotora de Inversión de Capital Variable vs. Estrada Vázquez Gustavo. Otros Oralidad Mercantil 2 Acdos. en Amparo. Núm. Exp. 575/2023 Amp. 801/2024. Quejoso: Gustavo Estrada Vázquez.
Flores Ríos Sergio vs. Iniesta Sánchez Daniela. Ejecutivo Mercantil Oral Oralidad Mercantil 1 Acdo. Núm. Exp. 199/2024.
García Jaime Jéssica vs. Aguirre Rgz Jorge Eduardo. Ejecutivo Mercantil 1 Acdo. Núm. Exp. 401/2024.
Heka Codesa S.A. de C.V. vs. Capital Fund V Sapi de C.V. Oral Mercantil 1 Acdo. en Amparo. Núm. Exp. 345/2023 Amparo Directo Quejoso Capital Fund, V., S.A. P. I de C.V.
Hernández López Alma Verónica vs. Arreola Navarro Miguel Ángel. Oral Mercantil 1 Acdo. Núm. Exp. 473/2025.
Martínez Maciel Carlos Alberto vs. Peniche Garza Vicente. Oral Civil 1 Acdo. en Amparo. Núm. Exp. 309/2024 Amparo Directo Quejeso Martínez Maciel Carlos Alberto.
Martínez Maciel Carlos Alberto vs. Peniche Garza Vicente. Oral Civil 1 Acdo. en Expedientillo_Del_Cuaderno. Núm. Exp. 309/2024 Expdllo. A. D. C. 545/2024.
Secreto. Ejecutivo Mercantil Oral Mercantil 1 Acdo. en Incidente. Núm. Exp. 309/2025 Inc. de Providencia Precautoria.
Secreto. Ejecutivo Mercantil 1 Acdo. Núm. Exp. 477/2024.

LA SECRETARIA DE ACUERDOS
LIC. LILIA MARGARITA GONZÁLEZ PACHECO

SECRETARÍA "B"
ACUERDOS DEL 14 DE MAYO DEL 2025

Comercializadora Maseer de México Sociedad Anónima de Capital Variable vs. Diseño en Soluciones Totales Sociedad Anónima de Capital Variable y Beulo López Arias Carmen Gabriela. Oral Mercantil 1 Acdo. Núm. Exp. 312/2025.
Estafeta Mexicana S.A. de C.V. vs. Toloza María del Rosario. Oral Mercantil 1 Acdo. Núm. Exp. 834/2024.
Estrada Velázquez María Teresa vs. Estrada Velázquez Felipe. Oral Civil Destrucción. 1 Acdo. Núm. Exp. 334/2025.
Hernández Mendoza Raúl vs. Martínez Allende Gerardo. Ejecutivo Mercantil Oral Mercantil 2 Acdos. en Expedientillo. Núm. Exp. 656/2021 Expedientillo.
Hotelhaus S.A. de C.V. vs. Zurich Compañía de Seguros S.A. Oral Mercantil Destrucción. 1 Acdo. Núm. Exp. 304/2025.
HSBC México Sociedad Anónima Institución de Banca Múltiple Grupo Financiero HSBC vs. Climas y Sistemas de México S.A. de C.V. y Priego Grisolia Miguel Ángel. Providencias Precautorias Oral Mercantil 1 Acdo. Núm. Exp. 230/2024.
Identidad Integral S.A. de C.V. vs. Cinemex Desarrollos S.A. de C.V. y Cinemas Lumiere S.A. de C.V. Oral Mercantil 2 Acdos. Núm. Exp. 976/2024.
Jáuregui Cuéllar Josadec su Sucesión vs. Instituto de Vivienda del Distrito Federal y hoy Instituto de Vivienda de la Ciudad de México y Seguros Atlas S.A. Oral Mercantil 1 Acdo. en Cuaderno_Amparo_Dem. Núm. Exp. 320/2024 Amparo Director Quejeso Seguros Atlas S.A.
Méndez Guzmán Araceli vs. Seguros Atlas Sa y Secretaria de Finanzas de la Ciudad de México. Oral Civil 1 Acdo. Núm. Exp. 458/2023.
Secreto. Providencias Precautorias Mercantil 1 Acdo. Núm. Exp. 288/2024.
Secreto. Ejecutivo Mercantil Oral Mercantil Destrucción. 1 Acdo. Núm. Exp. 466/2025.
Servico Fácil del Sureste S.A. de C.V. vs. Grupo Reymar S.A. de C.V. Ejecutivo Mercantil Oral Oralidad Mercantil 1 Acdo. en Amparo. Núm. Exp. 492/2024 Amparo Directo Quejeso Servicio Fácil del Sureste S.A. de C.V.
Val Aeroespacial S.A. de C.V. vs. Clr Upgrade S. C. y Alfonso Jesús Betancourt Carrillo. Ejecutivo Mercantil Oral Mercantil 1 Acdo. Núm. Exp. 462/2020.
AUDIENCIA
Junco Portilla Carla Margarita vs. Banco Nacional de México Sa Integrante del Grupo Financiero Banamex. Otros Oralidad Mercantil. 1 Audiencia. Núm. Exp. 248/2024.
SENTENCIA INTERLOCUTORIA
Secreto. Ejecutivo Mercantil 1 Núm. Exp. 860/2024

LA SECRETARIA DE ACUERDOS
LIC. CLAUDIA CORTÉS ROSAS

SECRETARÍA "C"
SIN PUBLICACIÓN

TRIGÉSIMO QUINTO DE LO CIVIL DE PROCESO ORAL

SECRETARÍA "A"
ACUERDOS DEL 14 DE MAYO DEL 2025

Banco Santander México vs. Soto Hernández Fermín y Soto Hernández María Andrea. Ejecutivo Mercantil Oral Mercantil 1 Acdo. Núm. Exp. 633/2023.
BBVA México Sa Ibm Grupo Financiero BBVA México vs. F&P Administración y Edificación de Proyectos S.A. Oral Mercantil Se Remite a Acdo. Anterior. 1 Acdo. Núm. Exp. 531/2023.
BBVA México, Sociedad Anónima, Institución de Banca Múltiple, Grupo Financiero BBVA México vs. R.L. Mantenimiento y Servicios Industriales, Sociedad Anónima de Capital Variable y López Báeza Ma Laura y Ramírez López Ana Laura. Oral Mercantil Se Forma Expedientillo. 1 Acdo. en Expedientillo. Núm. Exp. 129/2023 Expedientillo.
Cárdenas Ruíz Ma del Carmen vs. Scotiabank Inverlat, S.A. Institución de Banca Múltiple Grupo Financiero Scotiabank Inverlat. Oral Mercantil Turno a Interlocutoria. 1 Acdo. en Incidente. Núm. Exp. 23/2024 Inc. Liquidación de Intereses 30-04-25.
Ci Banco, S.A. Institución de Banca Múltiple en su Carácter de Fiduciario del Fideicomiso Cib/2224 Ventura vs. Free And Green S.A. de C.V. Ejecutivo Mercantil Oral Mercantil Se Ordena Oficio a Santander para que Remita el Dinero Retenido. 1 Acdo. en Incidente. Núm. Exp. 993/2021 Inc. de Liquidación de Intereses.
Coloidales Duche S.A. de C.V. y Budd González William Patrick Georges Genaro y Budd González Lloyd Louis Thomas Maurice vs. Allianz México S.A. Oral Mercantil Se Admite Amparo Directo. 1 Acdo. en Cuaderno_Amparo_Dem. Núm. Exp. 997/2024 Amparo Directo Allianz México, 14/Myo/25.

SOLO CONSULTA
SOLO CONSULTA
SOLO CONSULTA

Coloidales Duche S.A. de C.V. y Budd González William Patrick Georges Genaro y Budd González Lloyd Louis Thomas Maurice vs. Allianz México S.A. Oral Mercantil Susp. de Amparo. 1 Acdo. en Otros. Núm. Exp. 997/2024 Cuad. de Susp. 14/05/2025.

Crédito Real S.A. B. de C.V. Sofom, E. N. R vs. Comercial Sheva, S.A. de C.V., Isaac Jajati Dabul y Amnon Jajati Daabul. Ejecutivo Mercantil Oral Mercantil Se Agrega Oficio. 1 Acdo. en Cuaderno_Amparo_ Act. Núm. Exp. 461/2021 Amparo Indirecto Crédito Real.

El Universal Compañía Periodística Nacional S.A. de C.V. vs. Rollstuhl Ic Sociedad Anónima de Capital Variable. Oral Mercantil Se Declara Nulo el Emplazamiento. 1 Acdo. Núm. Exp. 931/2024.

Exitus Capital, Sociedad Anónima Promotora de Inversión de Capital Variable, Sociedad Financiera de Objeto Múltiple, Entidad No Regulada vs. Homero Arriola Sotelo y Estela Arriola Mendoza. Ejecutivo Mercantil Oral Mercantil Se Ordena Edicto. 1 Acdo. Núm. Exp. 389/2020 Tomo II.

Fabricantes Lazzi de México S.A. de C.V. vs. Popup Design S de R.L. de C.V. Ejecutivo Mercantil Se Aclara Auto. 1 Acdo. Núm. Exp. 841/2024.

García Correa Mauricio José vs. Mora Uriza Leonor Elvira y Martínez Rojas Catalino Miguel. Oral Mercantil No Se Acuerda de Conformidad. 1 Acdo. Núm. Exp. 245/2025.

García Flores Mónica vs. Cassab y Espinosa Jorge y Cassab Martínez María Martha del Carmen. Oral Civil Resolución Federales (Concede Susp. Def. a Quejosos). 1 Acdo. en Cuaderno_Amparo_ Dem. Núm. Exp. 441/2024 Amparo Indirecto María Martha 28/Abr/25.

Hitachi Energy México S.A. de C.V. vs. Baja Tensión de Occidente S.A. de C.V. Oral Mercantil Admisión Demanda. 1 Acdo. Núm. Exp. 511/2025.

Leisure Partners Sociedad Anónima Promotora de Inversión de Capital Variable vs. Ruíz Reskala José Carlos. Oral Mercantil Se Reserva la Elaboración de Cédula. 1 Acdo. Núm. Exp. 737/2024.

Santos Padilla Leonardo y Trejo Cuevas Jonathan Manuel vs. Angar Azcapotzalco S.A. de C.V. Oral Mercantil Razón Actuarial Vista. 1 Acdo. Núm. Exp. 225/2025.

Secreto. Ejecutivo Mercantil Aclare Domicilio. 1 Acdo. Núm. Exp. 215/2025.

Secreto. Ejecutivo Mercantil Admisión Demanda. 1 Acdo. Núm. Exp. 477/2025.

Secreto. Ejecutivo Mercantil Admisión Demanda. 1 Acdo. Núm. Exp. 509/2025.

Secreto. Ejecutivo Mercantil Admisión Inc. de Providencias Precautorias. 1 Acdo. en Incidente. Núm. Exp. 477/2025 Providencia Precautoria.

Secreto. Ejecutivo Mercantil Desistimiento de la Instancia. 1 Acdo. Núm. Exp. 505/2024.

Secreto. Ejecutivo Mercantil No Se Acuerda de Conformifdad. 1 Acdo. Núm. Exp. 577/2024.

Secreto. Ejecutivo Mercantil Oral Mercantil Aclare Domicilio. 1 Acdo. Núm. Exp. 303/2022.

Secreto. Ejecutivo Mercantil Oral Mercantil Autr. de Personas. 1 Acdo. Núm. Exp. 249/2020 Inactividad 9/Agt/21.

Secreto. Ejecutivo Mercantil Oral Mercantil Prevención (Demanda Virtual). 1 Acdo. Núm. Exp. 513/2025.

Secreto. Ejecutivo Mercantil Oral Mercantil Se Solicitan Autos Originales. 1 Acdo. en Expedientillo. Núm. Exp. 791/2022 Expedientillo.

Secreto. Ejecutivo Mercantil Oral Mercantil Se Solicitan Documentos. 1 Acdo. en Expedientillo. Núm. Exp. 529/2021 Expedientillo.

Secreto. Ejecutivo Mercantil Prevención. 1 Acdo. Núm. Exp. 803/2024.

Secreto. Ejecutivo Mercantil Se Desglosa Razon Actuarial. 1 Acdo. Núm. Exp. 335/2025.

Secreto. Ejecutivo Mercantil Se Forma Expedientillo. 1 Acdo. en Expedientillo_Expediente_No_Conocido. Núm. Exp. 255/2018 Expedientillo.

Secreto. Ejecutivo Mercantil Se Solicitan Autos Originales. 1 Acdo. en Expedientillo. Núm. Exp. 395/2024 Expedientillo.

Secreto. Providencias Precautorias Mercantil Acuerdo. 1 Acdo. Núm. Exp. 755/2024.

Secreto. Providencias Precautorias Mercantil Se Forma Expedientillo. 1 Acdo. en Expedientillo. Núm. Exp. 413/2022 Expedientillo.

Secreto. Providencias Precautorias Mercantil Se Solicitan Autos Originales. 1 Acdo. en Expedientillo. Núm. Exp. 215/2023 Expedientillo.

Tiendas Super Precio Sociedad Anónima Promotora de Inversión de Capital Variable vs. Eugenio Alcántara Liliana. Ejecutivo Mercantil Se Señala Fecha de Aud. de Desahogo de Pruebs. en Proceso Escrito. 1 Acdo. Núm. Exp. 851/2024.

Titan Meat Llc vs. Exea Alimentos S.A. de C.V. Ejecutivo Mercantil Oral Mercantil Se Cita para Interlocutoria. 1 Acdo. en Incidente. Núm. Exp. 185/2023 Inc. de Cuantif. de Costas.

Unifin Financiera, S.A. B. de C.V. vs. Maclali Materiales y Administración, S.A. de C.V. Providencias Precautorias Mercantil Se Forma Expedientillo. 1 Acdo. en Expedientillo. Núm. Exp. 131/2021 Expedientillo.

NO PUBLICADO

Huerta Hernández Jorge vs. Odis Asversa S.A. de C.V. Oral Mercantil Acta Mínima Preliminar. 1 Acdo. Núm. Exp. 317/2025.

AUDIENCIAS

Bautista Hernández Alma Verónica vs. Carranza Knapp Diego. Se Señala Fecha de Aud. Prelim. Oral Mercantil. 1 Audiencia. Núm. Exp. 157/2025.

Segura Rodríguez José Gustavo vs. Inmobiliaria 9, Sociedad Anónima Promotora de Inversión de Capital Vaiable. Se Señala Fecha de Aud. Prelim. Ejecutivo Mercantil Oral Mercantil. 1 Audiencia. Núm. Exp. 153/2025.

SENTENCIA DEFINITIVA MAL PUBLICADA DEL 14 DE MAYO DEL 2025

Toyota Financial Services México S.A. de C.V. vs. García Alvarado Humberto. Ejecutivo Mercantil Oral Mercantil Sent. Def. 1 Núm. Exp. 35/2025

EL SECRETARIO DE ACUERDOS
LIC. GUSTAVO GUZMÁN SÁNCHEZ

SECRETARÍA "B"
ACUERDOS DEL 14 DE MAYO DEL 2025

Advanced Appealing Tecnologies S.A. de C.V. vs. Chilaquiles y Algo más S.A. de C.V. Ejecutivo Mercantil Sin Diligenciar. 2 Acdos. Núm. Exp. 348/2025.

Altaltium Real Estate Solutions Sociedad Anónima de Capital Variable y Portillo Gutiérrez Martha Jimena vs. Ruíz Juárez Rafael Salvador y Sáenz Zambrana Mario. Juris. Voluntaria Civil Falta Semovi. 1 Acdo. Núm. Exp. 392/2024.

Arroyo González Paula vs. Ríos Paredes de Vélez María de la Luz y Ríos Paredes Cristina y Pineda Ríos Guadalupe y Avim S.A. de C.V. Oral Civil Cedula de Notificación. 1 Acdo. Núm. Exp. 96/2025.

Banca Mifel Sociedad Anónima Institución de Banca Múltiple Grupo Financiero Mifel Actuando como Fiduciario del Fideicomiso Identificado Con el Número 4022 2020 vs. Corporación Operadora Alimenta S.A. de C.V. y Romero Castañón José Gustavo. Ejecutivo Mercantil Aclara Folio. 1 Acdo. Núm. Exp. 820/2024.

Banco Actinver, Sociedad Anónima, Institución de Banca Múltiple, Grupo Financiero Actinver vs. Senderos Fernández Manuel. Ejecutivo Mercantil Citación Interlocutoria. 2 Acdos. Núm. Exp. 666/2024.

Banco Mercantil del Norte Sa Institución de Banca Múltiple Grupo Financiero Banorte vs. Gómez Villa Jorge Isaac. Ejecutivo Mercantil Desiste. 1 Acdo. Núm. Exp. 196/2025.

Banco Nacional de México, S.A. Integrante del Grupo Financiero Banamex vs. Publicidad e Imagen Tres60, S.A. de C.V. y Guerrero Mondragón Yolanda. Providencias Precautorias Mercantil Ya Esta Ordenado. 1 Acdo. Núm. Exp. 336/2025.

Becerril Hurtado Fernando y Alonso Gómez Ma. Marcela y Flores Oliveros (Por su Propio Derecho y en Representación de la Menor Emily Ivanna Becerril Flores) Ingrid vs. Gnp Seguros Sab. Oral Mercantil Pago Copias. 2 Acdos. Núm. Exp. 982/2024.

Carsir S de R.L. de C.V. vs. López Ramírez Fanny Lorena. Juris. Voluntaria Civil Vista Oficio. 1 Acdo. Núm. Exp. 364/2023.

Castilla Sosa Jorge Raúl y Castilla Pichardo Giorgio Emmanuel y Pichardo Zacarías Bertha Cecilia vs. Strategic Capital Agency Sapi de C.V. y Pérez Zamorano Luis Alberto. Oral Mercantil Estarse. 1 Acdo. Núm. Exp. 908/2024.

Corporativo Laudex Sapi de C.V. Sofom Enr vs. Uribe Madrigal Leticia y Uribe Velázquez José Luis. Oral Mercantil por Cumplida Ejecutoria. 1 Acdo. en Amparo. Núm. Exp. 218/2023 Amparo Directo Leticia Uribe Madrigal 25-04-25.

SOLO CONSULTA
SOLO CONSULTA
SOLO CONSULTA

De Las Heras de Polanco María Magdalena vs. Banco Nacional de México Sa Integrante del Grupo Financiero Banamex. Oral Mercantil Autoriza. 1 Acdo. Núm. Exp. 460/2023.

De Las Heras de Polanco María Magdalena vs. Banco Nacional de México Sa Integrante del Grupo Financiero Banamex. Oral Mercantil Autoriza. 1 Acdo. en Cuaderno_Amparo_Dem. Núm. Exp. 460/2023 Amparo Directo Banco Nacional 15/Abr/24.

Despacho Padilla Bujalil Sociedad Civil vs. Zavala Guillén Guillermo Esau. Oral Civil No Exhibe Traslado. 1 Acdo. Núm. Exp. 76/2025.

Distribuidora Liverpool S.A. de C.V. vs. Herrera Reyes Renato Antonio. Oral Mercantil Oficio Recordatorio. 1 Acdo. en Incidente. Núm. Exp. 202/2025 Providencia Precautoria.

Fdr Servicios, Sociedad Anónima de Capital Variable vs. Axa Assistance México, Sociedad Anónima de Capital Variable. Oral Mercantil Autoriza. 1 Acdo. Núm. Exp. 580/2023 Tomo II.

Freedom To Scale S.A. de C.V. Sofom Enr vs. Grupo Ventrotec S.A. de C.V. Providencias Precautorias Mercantil Estarse. 1 Acdo. Núm. Exp. 280/2025.

Galán Calcaneo Josefa su Sucesión vs. González Muñoz Mariano y Béjar Torres Ricardo Arturo. Oral Civil Respuesta Sct. 1 Acdo. Núm. Exp. 768/2024.

Godínez Brizuela Luis Alejandro vs. HSBC México Sa Institución de Banca Múltiple Grupo Financiero HSBC y Global Payments Technology México S.A. de C.V. Oral Mercantil Copias. 1 Acdo. Núm. Exp. 742/2024.

Hernández Márquez Alicia y Pineda Ruíz Modesto Emmanuel vs. López Hernández María Cristina Aurora. Ejecutivo Mercantil Cedula Sin Notificar. 1 Acdo. Núm. Exp. 304/2025.

Kapitalizer S.A. P. I. de C.V. Sofom E. N. R. Actualmente Millenials Innovations, S. Ap. I. de C.V. Sofom E. N. R vs. Valdez Calderón Raúl Máximo y Torres Domínguez Manuel Enrique. Ejecutivo Mercantil Oral Mercantil Debe Estarse. 1 Acdo. Núm. Exp. 76/2023.

Madafco Grupo Industrial de Construcción y Servicio S.A. de C.V. vs. La Cosmopolitana S.A. de C.V. Oral Mercantil Admite Recurso de Queja. 1 Acdo. en Cuaderno_Amparo_Act. Núm. Exp. 208/2021 Amparo Indirecto 171/2025-III 29/Abr/25.

Match Personnel S.A. de C.V. Oral Mercantil Admite Recurso de Revisión. 1 Acdo. Núm. Exp. 400/2024 Amparo Directo Demandada.

Patiño Hernández Fidel vs. Seguros Banorte S.A. de C.V. Grupo Financiero Banorte. Oral Mercantil Contestación Demanda. 1 Acdo. Núm. Exp. 648/2023.

Pérez Delgado Alma vs. Constructora Habitacional San Juan de Aragón S.A. Oral Civil Cedula Sin Notificar. 1 Acdo. Núm. Exp. 414/2024.

Reyes Corona Guillermo Jayr. Oral Mercantil Deja Sin Efectos. 1 Acdo. en Incidente. Núm. Exp. 300/2022 Inc. de Ejecc. de Sent. 22/Ene/25.

Sánchez S.A. de C.V. vs. Plegadizos Estampa S de R.L. de C.V. Oral Mercantil No Ha Lugar. 1 Acdo. Núm. Exp. 730/2024.

Sandoval Luna Blanca Estela vs. Grupo Inverpro. Oral Civil 1 Acdo. en Expedientillo. Núm. Exp. 592/2024.

Secreto. Ejecutivo Mercantil Admisión Demanda. 1 Acdo. Núm. Exp. 512/2025.

Secreto. Ejecutivo Mercantil Oral Mercantil Admisión Demanda. 1 Acdo. Núm. Exp. 510/2025.

Secreto. Ejecutivo Mercantil Oral Mercantil Prevención (Demanda Virtual). 1 Acdo. Núm. Exp. 514/2025.

Secreto. Providencias Precautorias Mercantil Admisión Providencia Precautoria. 1 Acdo. Núm. Exp. 476/2025.

Tang Sánchez Karen vs. Osmecer S.A. de C.V. y Vega Pérez Osiris. Ejecutivo Mercantil Prorroga. 1 Acdo. Núm. Exp. 552/2024.

Vargas Terrez Blanca Estela vs. Strategic Capital Agency Sapi de C.V. y Pérez Zamorano Luis Alberto. Oral Mercantil Cedula Sin Notificar. 1 Acdo. Núm. Exp. 792/2024.

NO PUBLICADOS

Logística Armada y Multiservicios Sociedad Anónima de Capital Variable vs. Comercializadora Milenio. Oral Mercantil Contestación Reconvención. 1 Acdo. Núm. Exp. 18/2025.

SENTENCIA DEFINITIVA DEL 14 DE MAYO DEL 2025

Juárez Quintero Mario Alberto vs. Olivares Hernández Diego Armando. Ejecutivo Mercantil Sent. Def. 1 Núm. Exp. 708/2024

LA SECRETARIA DE ACUERDOS
LIC. LETICIA ARIADNA ROMERO DÁVILA

SECRETARÍA "C"
SIN PUBLICACIÓN

TRIGÉSIMO SEXTO DE LO CIVIL DE PROCESO ORAL

SECRETARÍA "A"
ACUERDOS DEL 14 DE MAYO DEL 2025

Adelanto Express, S.A. de C.V. Sofom E. N. R vs. Barabata Álvarez Leonardo. Providencias Precautorias Oral Mercantil 1 Acdo. Núm. Exp. 547/2024.

Arellano Martínez Patricia vs. Bouchan Ramírez Adolfo y Director del Registro Público de la Propiedad y del Comercio en la Ciudad de México. Oral Civil Emplazamiento. 2 Acdos. Núm. Exp. 359/2025.

Arrendadora y Factor Banorte Sa vs. Crédito Inmobiliario S.A. de C.V. Sofom Enr Grupo Caja Mediterráneo. Oral Mercantil 1 Acdo. Núm. Exp. 889/2021.

Aser Promotora Sapi de C.V. Sofom Enr vs. Salgado Villarruel Raúl. Oral Mercantil 1 Acdo. Núm. Exp. 439/2022 Tomo II.

Banco Actinver Sa Ibm Grupo Financiero Actinver Actuando Unicamente en su Carácter de Fiduciario del Fideicomiso F3632 vs. Davison Corkidi Devora y Cuarzo Azul S.A. de C.V. Oral Mercantil 1 Acdo. en Incidente. Núm. Exp. 59/2025 Providencia Precautoria.

Banco Covalto Sa Institución de Banca Múltiple vs. Transportes y Comercializadora Minatitlan Sociedad Cooperativa de Responsabilidad Limitada de Capital Variable y Rodríguez Gutiérrez Brenda Liliana y Cárdenas Arcinega Samantha Lizeth y Cárdenas Arcinega Juan Carlos y Arciniega Pedraza Marina. Providencias Precautorias Oral Mercantil por Practicada. 1 Acdo. Núm. Exp. 258/2025.

Banco Mercantil del Norte Sa Institución de Banca Múltiple Grupo Financiero Banorte División Fiduciaria y antes Ixe Banco Sa Institución de Banca Múltiple Ixe Grupo Financiero vs. Inmobiliaria Popotepec Sociedad Anónima de Capital Variable y Inmobiliaria Estoril Sociedad Anónima de Capital Variable. Juris. Voluntaria Civil 1 Acdo. Núm. Exp. 129/2023.

Banco Santander México Sociedad Anónima Institución de Banca Múltiple Grupo Financiero Santander México vs. Trejo García Aejandro. Ejecutivo Mercantil Oral Mercantil 2 Acdos. Núm. Exp. 205/2025.

BBVA México Sociedad Anónima Institución de Banca Múltiple Grupo Financiero BBVA México vs. Bueno Téllez Manuel. Oral Mercantil 1 Acdo. Núm. Exp. 423/2025.

Caja de Previsión de la Policía Preventiva de la Ciudad de México vs. Díaz Jiménez María del Carmen. Oral Civil Computo Emplazamiento. 2 Acdos. Núm. Exp. 993/2024.

Caja de Previsión de la Policía Preventiva de la Ciudad de México vs. Rojas García Antonio. Oral Civil Admisorio. 1 Acdo. Núm. Exp. 517/2025.

Carmona Román Dea Josefina vs. Metlife México Sa y Banco Nacional de México Sa Integrante del Grupo Financiero Banamex. Oral Mercantil Cómputo de Emplazamiento. 2 Acdos. Núm. Exp. 281/2025.

Carreño García Diana y También Conocida como Diana Carreño de Ealy vs. Mausoleos del Ángel S.A. Oral Mercantil 1 Acdo. Núm. Exp. 35/2024.

Corporativo Laudex Sapi de C.V. Sofom Enr vs. Loaiza Mateos Claudia Roberta. Ejecutivo Mercantil 1 Acdo. Núm. Exp. 541/2024.

D Q Microbiologia Laboratorios S.A. de C.V. vs. Laboratorios San Ángel S.A. de C.V. Ejecutivo Mercantil Oral Mercantil 2 Acdos. Núm. Exp. 399/2025.

Danny Wimmer Presents Llc vs. Scotiabank Inverlat Sa Institución de Banca Múltiple Grupo Financiero Scotiabank Inverlat. Oral Mercantil 2 Acdos. Núm. Exp. 823/2024.

Edesamex S.A. de C.V. vs. José Luis Pérez Fajardo Ygabriela Angélica Audelo Peralta. Oral Mercantil 2 Acdos. Núm. Exp. 343/2021 Tomo II.

El Palacio de Hierro S.A. de C.V. vs. Cosío Rojas Alexandra Teresa. Oral Mercantil 1 Acdo. Núm. Exp. 459/2025.

Flores Zárate David vs. Stare Costruzione Sapi de C.V. Oral Mercantil 1 Acdo. Núm. Exp. 733/2024.

García Castillo Daniel Felipe vs. González Vázquez Baltazar. Ejecutivo Mercantil 1 Acdo. Núm. Exp. 889/2024.

SOLO CONSULTA
SOLO CONSULTA
SOLO CONSULTA

González Márquez Gustavo Prudencio vs. Seguros Monterrey New York Life S.A. de C.V. y Correa López Moisés. Oral Mercantil 1 Acdo. Núm. Exp. 377/2022 Tomo II.

Hacercapital Corporation Sapi de C.V. Sofom Enr vs. Gloria Adriana Hernández Fernández y Suministros Industriales Halcon S.A. de C.V. Ejecutivo Mercantil Oral Mercantil 1 Acdo. Núm. Exp. 427/2021.

HSBC México Sa Institución de Banca Múltiple Grupo Financiero HSBC vs. Noguez Hernández Heriberto. Ejecutivo Mercantil 1 Acdo. Núm. Exp. 967/2024.

Ibáñez Campos Mauricio vs. Romero Hernández Hugo. Oral Mercantil 1 Acdo. Núm. Exp. 437/2025.

Operadora Falcón Sapi de C.V. Sofom Enr vs. Ago Logistics S.A. de C.V. y Vázquez Iturralde Carlos Fernando. Providencias Precautorias Mercantil 1 Acdo. en Incidente. Núm. Exp. 931/2024.

Orozco Alatorre Carlos Gabriel vs. Silver Garden S.A. de C.V. y Fleischmann Jiménez Eduardo Manuel. Otros Oralidad Mercantil 1 Acdo. Núm. Exp. 365/2024.

Rodríguez Moctezuma Víctor Manuel vs. Ag Nor Inmobiliaria S.A. de C.V. Oral Mercantil 1 Acdo. Núm. Exp. 375/2023.

Secreto. Ejecutivo Mercantil 1 Acdo. Núm. Exp. 303/2025.

Secreto. Ejecutivo Mercantil Oral Mercantil 1 Acdo. Núm. Exp. 461/2025.

Secreto. Ejecutivo Mercantil Oral Mercantil 2 Acdos. Núm. Exp. 205/2025.

Secreto. Ejecutivo Mercantil Oral Mercantil Exh. a Disp. 1 Acdo. Núm. Exp. 375/2025.

Secreto. Ejecutivo Mercantil Puesta a Disposición. 1 Acdo. Núm. Exp. 471/2025.

Secreto. Providencias Precautorias Mercantil Requerimiento Exhiba Documentos. 1 Acdo. Núm. Exp. 525/2025.

Secreto. Providencias Precautorias Mercantil Requerimiento Exhiba Documentos. 1 Acdo. Núm. Exp. 529/2025.

Secreto. Providencias Precautorias Oral Mercantil 1 Acdo. Núm. Exp. 547/2024.

Star Médica, S.A. de C.V. vs. Grupo Semedic de México S.A. de C.V. y Palomo Leyva Martha Angélica y Kim Vargas Norma Alicia y Gutiérrez Novelo Esteban y Mora Villagrán Rodrigo y Palomo Leyva Raymundo Alberto. Oral Mercantil 1 Acdo. Núm. Exp. 933/2021.

Start Banregio, Sociedad Anónima de Capital Variable, Sociedad Financiera de Objeto Múltiple, Entidad Regulada, Banregio Grupo Financiero vs. Villalba Barrera Luis Abdón y Vázquez Sánchez Ma. Elsa. Oral Mercantil 1 Acdo. Núm. Exp. 333/2022.

Taboada Villanueva Carlos Javier y Cobos Marín Hilda Mireya vs. Banco Santander (México) Sa Institución de Banca Múltiple Grupo Financiero Santander México. Oral Mercantil No Ampara Ni Protege. 1 Acdo. en Cuaderno_Amparo_Dem. Núm. Exp. 1027/2021 Bis. 1 Amparo Directo Promov. por Banco Santander México, S.A.

Terra Mec Sociedad Anónima de Capital Variable vs. Bio Steril S.A. de C.V. y Biosterimex S.A. de C.V. Providencias Precautorias Oral Mercantil 1 Acdo. Núm. Exp. 715/2024.

Torres Ávila José Antonio vs. Seguros Afirme S.A. de C.V. Afirme Grupo Financiero. Oral Mercantil 1 Acdo. Núm. Exp. 543/2022.

Unifin Financiera, S.A. B. de C.V. vs. Organismos Internacionales, S.A. de C.V. Providencias Precautorias Mercantil 2 Acdos. Núm. Exp. 69/2022.

Unifin Financiera, Sociedad Anónima Bursátil de Capital Variable, (Anteriormente Unifin Financiera, Sociedad Anónima Bursátil de Capital Variable, Sociedad Financiera de Objeto Múltiple, Entidad No Regulada) vs. Construcciones y Rentas de Maquinaria, Sociedad Anónima de Capital Variable y Sandoval Álvarez Atanasio. Oral Mercantil 1 Acdo. Núm. Exp. 97/2024.

AUDIENCIAS

Caja de Previsión de la Policía Preventiva de la Ciudad de México vs. Díaz Jiménez María del Carmen. Se Señala Fecha de Aud. Prelim. Oral Civil. 1 Audiencia. Núm. Exp. 993/2024.

López Almeida Ady Cristel y López Almeida Sebastián y Almeida Valenzuela María Concepción vs. Hir Compañía de Seguros S.A. de C.V. Se Señala Fecha de Aud. Prelim. Oral Mercantil. 1 Audiencia. Núm. Exp. 365/2025.

SENTENCIA INTERLOCUTORIA

Eduardo Castro vs. Rra Asesores de Negocios e Inversión Sociedad Anónima Promotora de Inversión de Capital Variable. Oral Mercantil Sent. Inter. 1 Núm. Exp. 291/2020

LA SECRETARIA DE ACUERDOS
LIC. GABRIELA PADILLA RAMÍREZ

SECRETARÍA "B"
ACUERDOS DEL 14 DE MAYO DEL 2025

Auto Amecah S.A. de C.V. vs. Vargas Arreortua Leticia. Ejecutivo Mercantil Señala Fecha Aud. 1 Acdo. Núm. Exp. 1018/2024.

Autofinanciamiento México S.A. de C.V. vs. Guadarrama Anaya Rafael y González García Mario y Silva Pelcastre Maribel y González García Raymundo. Ejecutivo Mercantil por Hechas Sus Objeciones. 1 Acdo. Núm. Exp. 522/2024.

Autofinanciamiento México S.A. de C.V. vs. Mena Martínez Martina y Mena Martínez Juana. Oral Mercantil Admisorio. 1 Acdo. Núm. Exp. 516/2025.

Banca Afirme Sociedad Anónima Institución de Banca Múltiple Afirme Grupo Financiero vs. Panera Alimentos S.A. de Cvadela Domínguez Sotodelis Urdaibay Domínguezjudith Guadalupe Domínguez Cherit. Ejecutivo Mercantil Oral Mercantil 4 Acdos. Núm. Exp. 484/2020 Tomo II.

Banco Santander México Sa Institución de Banca Múltiple Grupo Financiero Santander México vs. Mm Limpieza Especializada de Oriente S.A. de C.V. y Farfán Cervantes Mauricio Manuel. Ejecutivo Mercantil Oral Mercantil Publicación de Edictos por Estrados. 1 Acdo. Núm. Exp. 650/2022.

Banco Santander México Sa Institución de Banca Múltiple Grupo Financiero Santander México vs. Peredo Moreno Josué. Providencias Precautorias Mercantil Vista. 1 Acdo. Núm. Exp. 466/2025.

Banco Santander México, S.A., Institución de Banca Múltiple, Grupo Financiero Santander México vs. Vargas González Servando. Providencias Precautorias Mercantil 1 Acdo. en Incidente. Núm. Exp. 196/2025.

Banco Santander México, S.A., Institución de Banca Múltiple, Grupo Financiero Santander México vs. Grupo Yamiyu S a de C.V. y Barajas Younes Eduardo. Ejecutivo Mercantil Oral Mercantil Turno. 1 Acdo. Núm. Exp. 680/2023.

BBVA México, S.A., Institución de Banca Múltiple, Grupo Financiero BBVA México vs. Orozco Villafuerte Luz María. Oral Mercantil 1 Acdo. Núm. Exp. 56/2025.

BBVA México, Sociedad Anónima, Institución de Banca Múltiple, Grupo Financiero BBVA México vs. Díaz López Juan. Oral Mercantil Admisorio. 1 Acdo. Núm. Exp. 494/2025.

Betto Zamora Magdalena Patricia vs. Dycasa S.A. de C.V. Desarrolladores y Constructores Amatepec S.A. de C.V. Oral Civil 1 Acdo. en Tercería. Núm. Exp. 134/2022.

Caja de Previsión de la Policía Preventiva de la Ciudad de México vs. Escandón López Karina. Oral Civil Vista. 1 Acdo. Núm. Exp. 242/2025.

Carapia Perea Jorge vs. Hernández Guerrero Fabián. Oral Civil Vista. 1 Acdo. Núm. Exp. 126/2025.

Cartro Sapi de C.V. vs. Cyadh S.A. de C.V. y Pichardo Delgado Jazmín Verónica. Ejecutivo Mercantil Oral Mercantil Acta Min. de Aud. Prelim. y Concentración. 1 Acdo. Núm. Exp. 876/2024.

Cvm Value Solutions S.A. de C.V. vs. Abaco Commoditys S.A. de C.V. y Gómez Mendizábal Ricardo. Medios Preparatorios Mercantil Exh. Sin Dilig. 1 Acdo. Núm. Exp. 150/2025.

Elizalde Cárdenas Eduardo vs. Magallanes García Fernando y Magallanes Villarreal José Antonio y Magallanes García José Antonio y Sánchez Delgado Pablo y Sánchez Carbajal Jorge Arturo y Ezquerro Sánchez Regina y Robles Reyes José Roberto. Oral Civil Exh. Minuta. 2 Acdos. Núm. Exp. 290/2025.

Finae, S.A. P. I. de C.V. Sofom, E. N. R vs. Mendoza Othón Alana Alejandra y Mendoza Tomeblanca Jorge Isaac. Ejecutivo Mercantil 1 Acdo. Núm. Exp. 862/2024.

Galván Rodríguez Osbaldo vs. Servicios Financieros Alternativos S.A. de C.V. Sfp. Oral Mercantil Aud. Juicio. 1 Acdo. Núm. Exp. 140/2024.

García Gómez Idzat vs. Villalobos Ruíz Alexis. Oral Civil Exh. Minuta. 1 Acdo. Núm. Exp. 216/2025.

García Valdés Emilio vs. Banco Santander México Sa Institución de Banca Múltiple Grupo Financiero Santander México. Otros Oralidad Mercantil Vista. 1 Acdo. Núm. Exp. 608/2022.

Gómez Martínez Daniel vs. Comband Dth S de R.L. de C.V. y Comercializadora de Frecuencias Satelitales S de R.L. de C.V. Oral Mercantil Vista. 2 Acdos. Núm. Exp. 932/2024.

Gutiérrez Lubia Érika Soraya y Valle Gutiérrez Erick Abraham vs. Ing Arq Constructores Chimal S.A. de C.V. y Chimal Clemente Jair. Oral Mercantil Turno. 1 Acdo. Núm. Exp. 682/2024.

SOLO CONSULTA
SOLO CONSULTA
SOLO CONSULTA

Hernández Reyes Arturo Alberto vs. Asociación Hipotecaria Mexicana S.A. de C.V. como Fiduciaria de Gobierno Federal de Propiedad Segun Asiento Electrónico Número 1. Oral Civil Caducidad. 1 Acdo. Núm. Exp. 296/2024.

HSBC México Sa Institución de Banca Múltiple Grupo Financiero HSBC vs. Guiltor Equipos de Seguridad S.A. de C.V. y Guillén Torres Tomás y Guillén Torres Valentín. Providencias Precautorias Oral Mercantil Disposición Oficio. 1 Acdo. Núm. Exp. 454/2024.

Inmuebles Iribarren S.C. vs. Páez Osorio Luis Iván y y-o. Posesionarios y-o. Tenedores. Oral Civil Vista. 1 Acdo. Núm. Exp. 352/2025.

Isiven de Colombia Sas vs. Ci Heavy Industries S.A. de C.V. Oral Mercantil Autoriz. 1 Acdo. Núm. Exp. 240/2023 Tomo IV.

Martínez Carranza María Guadalupe vs. Martínez Moreno Isidro y Registro Público de la Propiedad y el Comercio de la Ciudad de México. Oral Civil 3 Acdos. Núm. Exp. 450/2025.

Miguel Ángel Salgado Bonilla vs. Fausto Demetrio Trejo Guerrer. Ejecutivo Mercantil Oral Mercantil Vista. 1 Acdo. Núm. Exp. 342/2021.

Muñoz Ayala María del Carmen vs. Reséndiz Huerta Dora. Ejecutivo Mercantil Caducidad. 1 Acdo. Núm. Exp. 382/2024.

Operadora Falcón Sapi de C.V. Sofom Enr vs. Comercializadora Azalquim S.A. de C.V. y Santillán Ortega Víctor Manuel. Ejecutivo Mercantil Cuad. de Amparo. 1 Acdo. en Amparo_Buscador. Núm. Exp. 904/2024 463/2025-3.

Operadora de Hospitales Ángeles S.A. de C.V. vs. Gutiérrez Buendía Santa Maricela. Oral Mercantil Razon. 1 Acdo. Núm. Exp. 150/2023.

Oropeza Barrera José vs. Juárez Mecalco Lorena. Ejecutivo Mercantil Env. Exh. 1 Acdo. Núm. Exp. 846/2024.

Orozco Kuri Nahyme Victoria vs. Ramírez Ortiz María Fernanda. Oral Civil 1 Acdo. Núm. Exp. 376/2025.

Ortega Méndez Leticia Guadalupe vs. González Mejía Jaime Felipe. Ejecutivo Mercantil Aud. Preliminar. 1 Acdo. Núm. Exp. 342/2025.

Patricia Puentes Méndoza vs. Juan Manuel Pegueros Soto Juana Lilia Mercado Cruz. Ejecutivo Mercantil Oral Mercantil Turno. 1 Acdo. Núm. Exp. 180/2020.

Reyes Cárdenas Laura Luz vs. Borbolla Zamora Verónica Lizbeth. Medios Preparatorios Mercantil Vista. 1 Acdo. Núm. Exp. 874/2024.

Salas Morales Israel vs. Gutiérrez Jesús Manuel. Ejecutivo Mercantil Env. Exh. 1 Acdo. Núm. Exp. 1006/2024.

Secreto. Ejecutivo Mercantil Turno. 1 Acdo. Núm. Exp. 18/2025.

Secreto. Ejecutivo Mercantil Ced. Elaborada. 1 Acdo. Núm. Exp. 202/2025.

Secreto. Ejecutivo Mercantil Oral Mercantil Caducidad. 1 Acdo. Núm. Exp. 328/2024.

Secreto. Ejecutivo Mercantil Oral Mercantil Desistim. 1 Acdo. Núm. Exp. 368/2025.

Secreto. Ejecutivo Mercantil Disposición Exhorto. 1 Acdo. Núm. Exp. 388/2025.

Secreto. Providencias Precautorias Mercantil Se Admite Providencia y Se Fija Garantía. 1 Acdo. Núm. Exp. 458/2025.

Secreto. Ejecutivo Mercantil Disposición Exhorto. 1 Acdo. Núm. Exp. 498/2025.

Secreto. Ejecutivo Mercantil Oral Mercantil Prevención. 1 Acdo. Núm. Exp. 520/2025.

Secreto. Providencias Precautorias Mercantil Requerimiento Exhiba Documentos. 1 Acdo. Núm. Exp. 530/2025.

Secreto. Ejecutivo Mercantil Oral Mercantil Vista. 2 Acdos. Núm. Exp. 68/2022.

Secreto. Ejecutivo Mercantil Oral Mercantil Disp. Ced. 1 Acdo. Núm. Exp. 814/2024.

Soluciones en Préstamos Imadie Sapi de C.V. vs. Gómez Hernández José de Jesús. Ejecutivo Mercantil 1 Acdo. Núm. Exp. 740/2024.

Suárez Morales Flavio Marcelo vs. Axa Seguros S.A. de C.V. y Banco Mercantil del Norte Sa Institución de Banca Múltiple Grupo Financiero Banorte. Oral Mercantil Admisorio. 1 Acdo. Núm. Exp. 518/2025.

Torres Valdez Antonio vs. Crédito Refaccionario Industrial Sociedad Anónima. Oral Civil Vista. 1 Acdo. Núm. Exp. 254/2025.

Unifin Financiera Sab de C.V. vs. Polanco Alvarado Miguel Ángel. Oral Mercantil Vista. 1 Acdo. Núm. Exp. 76/2023.

Unifin Financiera, S.A. B. de C.V. vs. Organismos Internacionales, S.A. de C.V. Oral Mercantil Autoriz. 1 Acdo. Núm. Exp. 180/2022.

SENTENCIA INTERLOCUTORIA

Ci Banco Sa Ibm Fiduciaria en el Fideicomiso Cib 2214plc vs. Entorno Ecológico de Cabo Sapi de C.V. Oral Mercantil Sent. Inter. 1 Núm. Exp. 294/2020

SENTENCIA DEFINITIVA DEL 14 DE MAYO DEL 2025

Cartro Sapi de C.V. vs. Cyadh S.A. de C.V. y Pichardo Delgado Jazmín Verónica. Ejecutivo Mercantil Oral Mercantil Sent. Def. 1 Núm. Exp. 876/2024

LA SECRETARIA DE ACUERDOS
LIC. GABRIELA PADILLA RAMÍREZ

SECRETARÍA "C"
SIN PUBLICACIÓN

TRIGÉSIMO SÉPTIMO DE LO CIVIL DE PROCESO ORAL

SECRETARÍA "A"
ACUERDOS DEL 14 DE MAYO DEL 2025

Almanza Izguerra Samuel vs. BBVA México Sa Institución de Banca Múltiple Grupo Financiero BBVA México. Oral Mercantil Resguardo. 1 Acdo. Núm. Exp. 470/2024.

Banco Santander México Sa Institución de Banca Múltiple Grupo Financiero Santander México vs. Cruz Reyes Ángeles Guadalupe. Ejecutivo Mercantil Elaborar Oficio. 1 Acdo. Núm. Exp. 537/2024.

BBVA México, Sociedad Anónima, Institución de Banca Múltiple, Grupo Financiero BBVA México vs. Rodríguez Flores Jaquelíne. Oral Mercantil Deberá Estar Al Auto que Antecede. 1 Acdo. Núm. Exp. 324/2025.

BBVA México, Sociedad Anónima, Institución de Banca Múltiple, Grupo Financiero BBVA México vs. Vela Galicia Adriana. Oral Mercantil Baja Documental. 1 Acdo. Núm. Exp. 421/2025.

Bmw Financial Services de México S.A. de C.V. Sofom Enr vs. Arredondo de la Mora Fernando. Ejecutivo Mercantil un Auto. 1 Acdo. Núm. Exp. 924/2024.

Chávez Zamora Rodolfo vs. Grupo Nacional Provincial Sab. Oral Mercantil 1 Acdo. Núm. Exp. 507/2025.

Confederación de Cámaras Nacionales de Comercio Servicios y Turismo de Los Estados Unidos Mexicanos vs. Trixbox de México S.A. de C.V. Otros Oralidad Mercantil Autorizaciones. 1 Acdo. Núm. Exp. 791/2022.

Corporativo Laudex Sapi de C.V. Sofom Enr vs. Tableros Rico Guillermo Gabriel y Tableros Rico Guillermina Julia. Oral Mercantil Sin Diligenciar. 2 Acdos. Núm. Exp. 824/2024.

Gómez Dieter Karina vs. Garner Collet S.A. de C.V. y Trans Unión de México Sa Sic y Circulo de Crédito S.A. de C.V. Sic. Oral Mercantil Cedula Sin Diligenciar. 1 Acdo. Núm. Exp. 987/2024.

Ismael vs. Hernández Monsalvo Patricia. Ejecutivo Mercantil un Auto. 1 Acdo. Núm. Exp. 491/2024.

Lazcano Mazutti y/o Lazcano Mazutti Juan Javier vs. Lazcano Mazutti Laura Patricia. Oral Civil Se Da por Concluido. 1 Acdo. Núm. Exp. 121/2021.

Miranda Flores José Yahir vs. Cever San Antonio S.A. de C.V. Oral Mercantil Acuerdo. 1 Acdo. Núm. Exp. 501/2025.

Otusores S.A. de C.V. vs. Alimentos y Condimentos Mauri. Medios Preparatorios Mercantil Acuerdo. 1 Acdo. Núm. Exp. 494/2025.

Pérez Núñez Leslie Yaezurit vs. Recuperadora de Deuda Hipotecaria Sociedad de Responsabilidad Limitada de Capital Variable Representada por Zender Holding I Sociedad Anónima Promotora de Inversión de Capital Variable a su Vez Representada por el Lic. Bernardo Stirling Friedman y-o. Bernardo Strimling Fridman. Otros Oralidad Mercantil un Auto. 1 Acdo. Núm. Exp. 407/2023.

Rodríguez Chaparro Sara vs. Banco Santander México Sa Institución de Banca Múltiple Grupo Financiero Santander México. Otros Oralidad Civil Formar Secc. de Ejecución. 2 Acdos. en Seccion_De_Ejecución. Núm. Exp. 651/2022.

Santibañez García Víctor Hugo vs. Morales Velázquez Edgar. Oral Civil Cedula Diligenciada. 1 Acdo. Núm. Exp. 507/2024.

Secreto. Providencias Precautorias Mercantil No Ha Lugar. 2 Acdos. Núm. Exp. 1037/2024.

Secreto. Ejecutivo Mercantil Oral Mercantil Autorizaciones. 1 Acdo. Núm. Exp. 1041/2024.

Secreto. Ejecutivo Mercantil Autorizaciones. 1 Acdo. Núm. Exp. 17/2025.

SOLO CONSULTA
SOLO CONSULTA
SOLO CONSULTA

Secreto. Ejecutivo Mercantil Autorizaciones. 1 Acdo. Núm. Exp. 264/2025.
Secreto. Ejecutivo Mercantil Oral Mercantil Baja Documental. 1 Acdo. Núm. Exp. 327/2025.
Secreto. Ejecutivo Mercantil Vista Con Of. Issste. 2 Acdos. Núm. Exp. 34/2025.
Secreto. Ejecutivo Mercantil Baja Documental. 1 Acdo. Núm. Exp. 367/2025.
Secreto. Ejecutivo Mercantil un Auto. 1 Acdo. Núm. Exp. 401/2024.
Secreto. Ejecutivo Mercantil Oral Mercantil un Auto. 2 Acdos. Núm. Exp. 414/2025.
Secreto. Ejecutivo Mercantil Oral Mercantil Admite, Turno. 1 Acdo. Núm. Exp. 447/2025.
Secreto. Ejecutivo Mercantil Oral Mercantil Prevención. 1 Acdo. Núm. Exp. 497/2025.
Secreto. Oral Mercantil Prevención. 1 Acdo. Núm. Exp. 504/2025.
Secreto. Ejecutivo Mercantil un Auto. 1 Acdo. Núm. Exp. 924/2024.
Secreto. Ejecutivo Mercantil Comparecencia. 1 Acdo. Núm. Exp. 931/2024.
Sofom Inbursa, Sociedad Anónima de Capital Variable, Sociedad Financiera de Objeto Múltiple, Entidad Regulada, Grupo Financiero Inbursa vs. Domínguez Verdin Edmundo. Oral Mercantil un Auto. 1 Acdo. Núm. Exp. 940/2024.
Unifin Financiera, Sociedad Anónima Bursatil de Capital Variable vs. Bravo González José Luis y Bravo Esteva Pablo y Paqueteria, S.A. de C.V. Otros Oralidad Mercantil Exhibir Cedula. 1 Acdo. Núm. Exp. 611/2023 Tomo II.
NO PUBLICADO
Secreto. Providencias Precautorias Mercantil Prevención. 1 Acdo. Núm. Exp. 487/2025.

LA SECRETARIA DE ACUERDOS
LIC. ARELI AVILÉS CORNEJO

SECRETARÍA "B"
ACUERDOS DEL 14 DE MAYO DEL 2025

Aragón Noriega Ángel vs. Goya Escobedo Carlos Manuel y Desarrollos Tupiso S.A. de C.V. Otros Oralidad Mercantil Acuerdo. 1 Acdo. Núm. Exp. 788/2024.
Autofinanciamiento México S.A. de C.V. vs. Vasconcelos García Gabino y Vasconcelos Hernández Concepción y García Jiménez Reyna. Oral Mercantil 1 Acdo. Núm. Exp. 368/2025.
Ayala Romero Froylan vs. BBVA México Sa Institución de Banca Múltiple Grupo Financiero BBVA México. Oral Mercantil Admisorio. 1 Acdo. Núm. Exp. 442/2025.
BBVA México, Sociedad Anónima, Institución de Banca Múltiple, Grupo Financiero BBVA México vs. Pérez Enríquez Gloria. Oral Mercantil Computo. 2 Acdos. Núm. Exp. 450/2025.
Caja de Previsión de la Policía Preventiva de la Ciudad de México vs. Huerta Luna Adolfo. Otros Oralidad Civil 1 Acdo. Núm. Exp. 28/2024.
Distribuidora Liverpool S.A. de C.V. vs. Archundia Martínez Areli. Oral Mercantil Siara en Tramite. 2 Acdos. Núm. Exp. 208/2025.
García Camarillo Pedro Antonio. Juris. Voluntaria Civil 1 Acdo. Núm. Exp. 272/2025.
Jaramillo Ordóñez María Virginia vs. Jaramillo Hernández Rosalía su Sucesión. Oral Civil 1 Acdo. Núm. Exp. 392/2024.
Rebolledo Hernández Mauricio vs. Axa Seguros S.A. de C.V. Oral Mercantil Acta Circunstanciada. 1 Acdo. Núm. Exp. 635/2022.
Rosas García Gustavo vs. Llanos Vda. de Rosas María de Jesús su Sucesión. Oral Civil Computo. 2 Acdos. Núm. Exp. 395/2025.
Ruíz Vega María Alejandro su Sucesión vs. Vega Barajas Angelina. Oral Civil Computo. 2 Acdos. Núm. Exp. 378/2025.
Secreto. Ejecutivo Mercantil Baja Documental. 1 Acdo. Núm. Exp. 1020/2024.
Secreto. Ejecutivo Mercantil Oral Mercantil Resguardo. 1 Acdo. Núm. Exp. 198/2024.
Secreto. Ejecutivo Mercantil Exh. Sin Diligenciar. 1 Acdo. Núm. Exp. 280/2025.
Secreto. Oral Mercantil 1 Acdo. Núm. Exp. 338/2025.
Secreto. Ejecutivo Mercantil 3 Acdos. Núm. Exp. 362/2024.
Secreto. Medios Preparatorios Mercantil Prevención. 1 Acdo. Núm. Exp. 502/2025.
Secreto. Ejecutivo Mercantil Oral Mercantil 1 Acdo. Núm. Exp. 535/2024.
Secreto. Ejecutivo Mercantil Oral Oralidad Mercantil 2 Acdos. Núm. Exp. 595/2024.
Unifin Sab de C.V. vs. Delgado Bueno Daniel. Otros Oralidad Mercantil 1 Acdo. Núm. Exp. 328/2024.
Vega Chávez Ana Cristina. No Definido No Definido Acuerdo. 2 Acdos. en Amparo. Núm. Exp. 868/2024 Amparo Indirecto.
NO PUBLICADOS
Montacargas Hangcha de México Srl de C.V. vs. Chubb Seguros México Sa y Grupo Esscalo S.A. de C.V. Oral Mercantil Prevención. 1 Acdo. Núm. Exp. 495/2025.
Spamer Galván Duque Marcela vs. Avanti Ppa S.A. de C.V. Sofom Enr. Oral Mercantil Aud. Preliminar. 1 Acdo. Núm. Exp. 988/2024.

LA SECRETARIA DE ACUERDOS
LIC. CYNTHIA JACQUELINE VALDEZ SANTOS

SECRETARÍA "C"
ACUERDOS DEL 14 DE MAYO DEL 2025

BBVA México, Sociedad Anónima, Institución de Banca Múltiple, Grupo Financiero BBVA México vs. Vela Galicia Adriana. Otros Oralidad Mercantil Autorización. 1 Acdo. Núm. Exp. 430/2025.
BBVA México, Sociedad Anónima, Institución de Banca Múltiple, Grupo Financiero BBVA México vs. Vela Galicia Adriana. Otros Oralidad Mercantil Autorización. 1 Acdo. Núm. Exp. 429/2025.
Comercialización, Mantenimiento y Servicios Brogui, S.A. de C.V. vs. Residencial Punto Reforma 2742 A.C. Oral Mercantil Razon Recibe Oficio. 1 Acdo. Núm. Exp. 519/2020 Segundo Tomo.
Endoscopia Medical Services S.A. de C.V. vs. Fucam A.C. Oral Mercantil Acta Circunstanciada Entrega Billete 1. 1 Acdo. Núm. Exp. 73/2024.
Espinosa de Los Montero Martínez Arturo vs. Díaz Islas Alfredo. Ejecutivo Mercantil Acdo. no Publ. de su Fecha por Error en el Sistema. 1 Acdo. Núm. Exp. 990/2024.
Newbridge Global Sourcing, Llc vs. Nueva Elektra del Milenio, S.A. de C.V. Oral Mercantil Se Apercibe a la Actora Señale Domicilio. 1 Acdo. Núm. Exp. 265/2020 Segundo Tomo.
Novitech Sociedad Anónima de Capital Variable vs. Soluciones Automatizadas para Pasajeros en Aeropuertos de la Ciudad de México S de R.L. de C.V. Oral Mercantil Baja Documental. 1 Acdo. Núm. Exp. 46/2025.
Secreto. Ejecutivo Mercantil Razon Recepción de Oficios. 1 Acdo. Núm. Exp. 109/2024.
Secreto. Ejecutivo Mercantil Oral Oralidad Mercantil Baja Documental. 1 Acdo. Núm. Exp. 393/2025.
Secreto. Ejecutivo Cuantía Menor Mercantil Admisorio. 1 Acdo. Núm. Exp. 446/2025.
Secreto. Ejecutivo Cuantía Menor Mercantil Prevención. 1 Acdo. Núm. Exp. 516/2025.
Secreto. Ejecutivo Mercantil Autorización. 1 Acdo. Núm. Exp. 626/2024.
Secreto. Ejecutivo Mercantil Reporte Expediente. 1 Acdo. Núm. Exp. 759/2024.
Sistema de Crédito Automotriz S.A. de C.V. vs. Guillén Sánchez José Antonio. Ejecutivo Mercantil Oral Oralidad Mercantil Baja Documental. 1 Acdo. Núm. Exp. 439/2025.
Taller de Acabados México S de R.L. de C.V. vs. Usina Emprendedora S.A. de C.V. Oral Mercantil Contestación a la Reconvención. 1 Acdo. Núm. Exp. 913/2024.

EL SECRETARIO DE ACUERDOS
LIC. NORBERTO DÍAZ ORTIZ

TRIGÉSIMO OCTAVO DE LO CIVIL DE PROCESO ORAL Y DE TUTELA DE DERECHOS HUMANOS DE LA CDMX

SECRETARÍA "A"
ACUERDOS DEL 14 DE MAYO DEL 2025

Academia Capital Sapi de C.V. vs. Universidad Tominaga Nakamoto Sc. Ejecutivo Mercantil Oral Mercantil Revoca Autr. y Autoriza Personas, Correo Electrónico. 1 Acdo. Núm. Exp. 325/2023.

SOLO CONSULTA
SOLO CONSULTA
SOLO CONSULTA

Banco Mercantil del Norte, Sociedad Anónima, Institución de Banca Múltiple, Grupo Financiero Banorte, en su Carácter de Fiduciaria en el Fideicomiso 182 vs. Barajas Capistrán Alma Rosa y Jiménez Castellón Venancio. Juris. Voluntaria Civil Autorizaciones. 1 Acdo. Núm. Exp. 261/2024.

Barroso Barroso Pablo José y Inmobiliaria Joma S.A. de C.V. vs. Garlatti Weiss Stefania María. Oral Mercantil Prevención. 1 Acdo. Núm. Exp. 511/2025.

BBVA México S a Institución de Banca Múltiple Grupo Financiero BBVA México vs. Zt Travel S.A. de C.V. y P Capital S.A. de C.V. Oral Mercantil Busqueda de Personas Morales. 1 Acdo. Núm. Exp. 347/2025.

BBVA México Sa Institución de Banca Múltiple Grupo Financiero BBVA México vs. Jaquelíne Rodríguez Flores. Oral Mercantil Cedula Diligenciada. 1 Acdo. Núm. Exp. 355/2025.

Betancourt Torres Marisol vs. García Salazar Josué. Juris. Voluntaria Civil Una Vez Que. 1 Acdo. Núm. Exp. 323/2025.

Camacho Isaac Martha Lucía vs. Calderón Zamora América Paola y Zamora Osorio María de Los Ángeles. Oral Mercantil Desecha. 1 Acdo. Núm. Exp. 513/2025.

Caro Vázquez María de Lourdes su Sucesión y Quien También Acostumbraba a Usar el Noimbre de María de Lourdes Caro vs. Chumacero Capital Sapi de C.V. Sofom Enr y Registro Público de la Propiedad y del Comercio de la Ciudad de México. Oral Civil Desecha. 1 Acdo. Núm. Exp. 449/2025.

Dcanje S.A. de C.V. vs. Arquitectura Diseño y Construcción Alfaomega S.A. de C.V. Ejecutivo Mercantil Oral Mercantil Estese. 1 Acdo. Núm. Exp. 241/2025.

Distribuidora Liverpool, S.A. de C.V. vs. Vilche Puertos Francisco Javier. Oral Mercantil Se Exhorta. 1 Acdo. Núm. Exp. 507/2025.

Federación para la Defensa de Escuelas Particulares S.C. vs. Instituto Americano Cultural Sc. Oral Civil Sicor. 1 Acdo. Núm. Exp. 479/2025.

Flores Heredia Gabriela vs. Bio Steril S.A. de C.V. y Gurria Havaux Dulce María de Lourdes. Ejecutivo Mercantil Oral Mercantil Contestación de Oficio. 2 Acdos. Núm. Exp. 317/2025.

Fortrade Sf Sociedad Anónima Promotora de Inversión de Capital Variable, Sociedad Financiera de Objeto Múltiple, Entidad No Regulada vs. Copersa Maquinaria de Procesoy Equipo S.A. de C.V. y Uribe Contreras Jesús y González López Elizabeth y Cortez Hernández David Alonso y Hernández Álvarez Sara y Soluciones de Proceso y Empaque en Maquinaria S.A. de C.V. Ejecutivo Mercantil Oral Mercantil Exh. Sin Diligenciar. 1 Acdo. Núm. Exp. 459/2022.

Gm Financial de México S.A. de C.V. Sociedad Financiera de Objeto Múltiple Entidad Regulada vs. Grupo Diisa México S.A. de C.V. y Azcona Pini Isaías Jacob. Oral Mercantil Prevención. 1 Acdo. Núm. Exp. 505/2025.

Hernández Moreno José vs. García Barrera Enrique. Ejecutivo Mercantil Contestación de Oficio Infonavit. 1 Acdo. Núm. Exp. 197/2025.

Inmobiliaria Impul S.A. de C.V. vs. Scotiabank Inverlat S.A. Institución de Banca Múltiple, Grupo Financiero Scotiabank Inverlat. Oral Mercantil Autorización. 1 Acdo. Núm. Exp. 55/2021.

Martínez Carrillo María Mercedes vs. Scotiabank Inverlat, S.A. Institución de Banca Múltiple, Grupo Financiero Soctiabank Inverlat. Oral Mercantil Expedientillo. 1 Acdo. en Expedientillo. Núm. Exp. 393/2020.

Nr Finance México S a de C.V vs. Méndez Correa José Rubén. Ejecutivo Mercantil Autorizaciones. 1 Acdo. Núm. Exp. 1015/2024.

Palacio López Leonardo vs. Méndez Navarro Rafael. Medios Preparatorios Mercantil Cedula Sin Diligenciar. 1 Acdo. Núm. Exp. 381/2025.

Préstamos Felices en 15 Minutos S.A. de C.V. Sofom Enr vs. Luna Gutiérrez Remedios Blanca Estela. Ejecutivo Mercantil Contestación de Oficio Ine. 1 Acdo. Núm. Exp. 469/2024.

Quevedo Ramos Pedro Iván y Tavano Etchegaray Susana y Quevedo Tavano Pedro vs. Aerovías de México S.A. de C.V. Oral Mercantil Desahoga Vista de Excepciones. 2 Acdos. Núm. Exp. 217/2025.

Rigada Rodríguez Ruth Mayela del Carmen vs. Inmobiliaria Cuadra Vieja S.A. de C.V. y Los Oyameles Kapital Inmobiliario Sapi de C.V. y Díaz Infante Chapa Luis Armando y Arellano Farjeat Carlos Enrique y Guerrero Arellano Daniel. Ejecutivo Mercantil Contestación de Oficio Infonavit. 1 Acdo. Núm. Exp. 503/2024.

Rosales Salazar Roberto vs. Salmon Salazar Óscar Rafael. Providencias Precautorias Mercantil Contestación de Oficio Banco. 1 Acdo. Núm. Exp. 71/2025.

Secreto. Ejecutivo Mercantil Desahoga Prev-Tramite. 1 Acdo. Núm. Exp. 453/2025.

Secreto. Providencias Precautorias Mercantil Se Exhorta. 1 Acdo. Núm. Exp. 515/2025.

Social Impact Technologies, S.A. de C.V. vs. Hernández Damián Rafael. Providencias Precautorias Mercantil Recuirso de Revocación. 1 Acdo. Núm. Exp. 409/2025.

Takshur Contac Center vs. Valladares Trejo Francisco Javier. Oral Civil Cedula Diligenciada. 1 Acdo. Núm. Exp. 311/2025.

Toyota Financial Services México S.A. de C.V. vs. Nájera Martínez Daniel y Nájera Celis Daniel. Oral Mercantil Desecha. 1 Acdo. Núm. Exp. 465/2025.

Toyota Financial Services México S.A. de C.V. vs. Yola Monserrat Lucero y Loya Leal Viridiana. Ejecutivo Mercantil Dada Nueva Cuenta. 1 Acdo. Núm. Exp. 519/2024.

Unifin Financiera Sab de C.V. vs. Autolíneas Mb S.A. de C.V. y Soto Flores Verónica Sarahi. Ejecutivo Mercantil Una Vez Que. 1 Acdo. Núm. Exp. 625/2024.

Volkswagen Leasing S.A. de C.V. vs. Cea y Valadez Arquitectos Asociados S.A. de C.V. y Cea Valadez Heriberto. Ejecutivo Mercantil Nuevo Domicilio. 1 Acdo. Núm. Exp. 189/2025.

Zúñiga Ortega María Cristina vs. Zúñiga Ortega Luz Elena. Ejecutivo Mercantil Oral Mercantil Girar Oficio Al Rppyc Embargo. 1 Acdo. Núm. Exp. 343/2025.

NO PUBLICADO

Ortiz Ángeles José Manuel vs. Banco Mercantil del Norte, S.A., Institución de Banca Múltiple, Grupo Financiero Banorteyseguros Banorte, S.A. de C.V. Oral Mercantil No Ha Lugar. 1 Acdo. Núm. Exp. 123/2021 Bis. 2 Tomo II.

LA SECRETARIA DE ACUERDOS
LIC. FÉLIX HERNÁNDEZ RAMÍREZ

SECRETARÍA "B"
ACUERDOS DEL 14 DE MAYO DEL 2025

Cabral González Juan Carlos vs. Álvarez Osada Jorge Manuel y Distribuidora Industrial Enterprise S.A. de C.V. Oral Civil Se Desecha Firma Diversa. 1 Acdo. Núm. Exp. 520/2025.

Cibanco Sa Ibm Unica y Exclusivamente en su Carácter de Fiduciario del Fideicomiso Irrevocable Con Actividades Empresariales Número F00978 vs. Vega Carmona Jocelyn Juliet. Oral Mercantil Devolución Exh. Sin Diligenciar. 1 Acdo. Núm. Exp. 950/2024.

Corporación Nomi Fin. S.A. de C.V., Sofom, E. N. R vs. Jiménez Galeana Erick. Oral Mercantil Girar Oficio Recordatorio. 1 Acdo. Núm. Exp. 466/2024.

El Palacio de Hierro S.A. de C.V. vs. Arrillaga Sánchez Rodrigo. Oral Mercantil Oerdena Devolver Documento. 1 Acdo. Núm. Exp. 308/2025.

Estrategia en Protección y Custodia G&S S.A. de C.V. vs. Greenroad Supply Chain México S.A. de C.V. Oral Mercantil Prevención. 1 Acdo. Núm. Exp. 510/2025.

Gm Financial de México S.A. de C.V. Sociedad Financiera de Objeto Múltiple Entidad Regulada vs. García Parada Luz Graciela. Ejecutivo Mercantil Dada Cuenta. 1 Acdo. Núm. Exp. 436/2025.

González Hernández Jordy Antonio vs. Qualitas Compañía de Seguros S.A. de C.V. Oral Mercantil Autoriza Personas. 1 Acdo. Núm. Exp. 226/2025.

Maks Capital Sapi de C.V. Sofom Enr vs. Rulitol Comercio y Desarrollo S.A. de C.V. y Lira Figueroa Javier y Salgado Guido Laureano. Ejecutivo Mercantil Poner a Disposición Billete Depósito. 1 Acdo. Núm. Exp. 660/2024.

Monto Fácil Sapi de C.V. Sofom Enr vs. Florencia del Ángel Roberto. Ejecutivo Mercantil Se Desecha. 1 Acdo. Núm. Exp. 264/2025.

Operadora Tivalo S.A. de C.V. vs. Sinergia Corporativa en Logística y Almacenamiento. Juris. Voluntaria Civil Prevención. 1 Acdo. Núm. Exp. 506/2025.

Restaurantes Moshi Moshi, S.A. P. I de C.V. vs. Nin Poniatowska Kitzia Teresa Paola Bianca y Inmobiliaria Miravalle S.A. en Liquidación. Oral Mercantil Ordena Girar Oficio. 1 Acdo. Núm. Exp. 450/2023 Bis. 2 Ii.

Rosas Gallegos Carlos y Rosas Gallegos Arturo y Rosas Gallegos David y Rosas Gallegos Isabel vs. Rosas Gabriel Esteban. Oral Civil Ordena Computo. 1 Acdo. Núm. Exp. 1046/2024.

Secreto. Ejecutivo Mercantil Aclaración de Auto. 1 Acdo. Núm. Exp. 338/2025.

SOLO CONSULTA
SOLO CONSULTA
SOLO CONSULTA

Secreto. Ejecutivo Mercantil Autorización. 1 Acdo. Núm. Exp. 426/2025.
Secreto. Ejecutivo Mercantil Cedula Sin Diligenciar. 1 Acdo. Núm. Exp. 240/2025.
Secreto. Ejecutivo Mercantil Desahoga Prevención y Se Admite. 1 Acdo. Núm. Exp. 380/2025.
Secreto. Ejecutivo Mercantil Girar Oficios Localización Domicilio. 1 Acdo. Núm. Exp. 994/2024.
Secreto. Ejecutivo Mercantil No Ha Lugar. 1 Acdo. Núm. Exp. 888/2024.
Secreto. Ejecutivo Mercantil Prevención. 1 Acdo. Núm. Exp. 474/2025.
Secreto. Ejecutivo Mercantil Ratificado Termino de Tres Días. 1 Acdo. Núm. Exp. 466/2025.
Secreto. Ejecutivo Mercantil Reconoce Personalidad. 2 Acdos. Núm. Exp. 476/2025.
Secreto. Ejecutivo Mercantil Se Admite. 1 Acdo. Núm. Exp. 440/2025.
Secreto. Ejecutivo Mercantil Se Exhorta. 1 Acdo. Núm. Exp. 514/2025.
Secreto. Ejecutivo Mercantil Se Forma Expedientillo. 1 Acdo. en Expedientillo. Núm. Exp. 348/2024.
Secreto. Oral Mercantil Requerimiento Digital. 1 Acdo. Núm. Exp. 524/2025.
Somos Tu Contacto S.A. de C.V. vs. Grupo Manufacturero Industrial Gmi, S.A. P. I. de C.V. Oral Mercantil Cedula Sin Diligenciar. 1 Acdo. Núm. Exp. 816/2024.

NO PUBLICADOS

Ferreira Barruelas Miguel Ángel vs. Olguín Ortega Miguel Ángel y Aprelcomer S.A. de C.V. Oral Mercantil Prevención. 1 Acdo. Núm. Exp. 502/2025.
González Hernández Jordy Antonio vs. Qualitas Compañía de Seguros S.A. de C.V. Oral Mercantil 1 Acdo. No Publicado. 1 Acdo. Núm. Exp. 226/2025.

AUDIENCIA

García Pérez María Cristina vs. Miranda González Jaime Héctor. Acta Minima Aud. Prelim. Oral Civil. 1 Audiencia. Núm. Exp. 1010/2024.

EL SECRETARIO DE ACUERDOS
LIC. JESÚS RAMOS PÉREZ

SECRETARÍA "C"
SIN PUBLICACIÓN

TRIGÉSIMO NOVENO DE LO CIVIL DE PROCESO ORAL

SECRETARÍA "A"
ACUERDOS DEL 14 DE MAYO DEL 2025

Aburto Alvarado Felipe su Sucesión vs. Rojas Valles José Luis. Oral Mercantil Autr. Sicor. 2 Acdos. Núm. Exp. 511/2025.
Administradora Fome 2 Sociedad de Responsabilidad Limitada de Capital Variable vs. Tonix Mondragón Rogelio Alberto. Oral Mercantil Requerimiento de Documentos. 1 Acdo. Núm. Exp. 531/2025.
Banco Mercantil del Norte, Sociedad Anónima, Institución de Banca Múltiple Grupo Financiero Banorte vs. F e L Travel, S.A. de C.V. y Felgueres Gutiérrez Gerardo Jaime y Felgueres Gutiérrez Karen Gabriela y Gutiérrez y Najar Carmen Gabriela. Ejecutivo Mercantil Se Reserva/Girar Oficio. 1 Acdo. Núm. Exp. 1024/2024.
Banco Autofin México, S.A., Institución de Banca Múltiple vs. Pliego Juárez José Alberto. Oral Mercantil Devolución de Autos. 1 Acdo. en Expedientillo. Núm. Exp. 584/2023.
Banco Santander México Sociedad Anónima Institución de Banca Múltiple Grupo Financiero Santander México vs. Ortiz Tapia Arturo. Ejecutivo Mercantil Oral Oralidad Mercantil Desechada. 1 Acdo. Núm. Exp. 444/2025.
BBVA México Sociedad Anónima Institución de Banca Múltiple Grupo Financiero BBVA México vs. Zenteno Barrientos Luis Eduardo. Oral Mercantil Admisión (Oral Mercantil). 1 Acdo. Núm. Exp. 487/2025.
Caja de Previsión de la Policía Preventiva de la Ciudad de México vs. Martínez Reyes Juan José. Oral Mercantil Puesta a Disposición de Exhorto. 1 Acdo. Núm. Exp. 597/2024.
Conauto S.A. de C.V. vs. Garduza López Juan Humberto y Garduza del Ángel Juan Sulspicio de Dios. Ejecutivo Mercantil Desistimiento de la Demanda. 1 Acdo. Núm. Exp. 387/2025.
Cuevas Anguiano Alicia vs. Krizhnnamx Comercializadora de México S.A. de C.V. Ejecutivo Mercantil Razon del Actuario. 1 Acdo. Núm. Exp. 374/2025.
Fabila Ibarra Adrián vs. Taeti Inmobiliaria, S.A. de C.V. y Raya Palacios Juan y Sánchez Rosas Yazbet Aidée. Oral Mercantil Dada Comparecencia. 1 Acdo. Núm. Exp. 504/2023.
Hifin Solution Sociedad Anónima de Capital Varible vs. Simoneen Pérez Jorge Arturo. Oral Mercantil Turnar Al Actuario. 1 Acdo. Núm. Exp. 731/2024.
Mercado Sánchez Rosa vs. Banco Santander México Sa Institución de Banca Múltiple Grupo Financiero Santander México. Oral Mercantil Desahoga Vista. 1 Acdo. Núm. Exp. 401/2025.
Nr Finance México S.A. de C.V. vs. Coleman Flores Viviana. Ejecutivo Mercantil Oral Oralidad Mercantil Minuta. 1 Acdo. Núm. Exp. 87/2025.
Puga Sánchez Andrés Alfredo vs. Rosa María Sánchez Pérez También Conocida como Rosa María Sánchez Pérez de Puga y Puga Vega Andrés Aurelio su Sucesión y Aurora Avedaño Vda de Alacio También Conocida como Aurora Avedaño Vda de Lacio. Oral Mercantil Dada Comparecencia 2. 2 Acdos. Núm. Exp. 397/2025.
Ramírez Meza Susana Victoria vs. Valle Vargas Andrés Eduardo. Ejecutivo Mercantil Girar Oficio. 1 Acdo. Núm. Exp. 624/2024.
Socafi S.A. de C.V. vs. Castillo Hernández Joana Leonor y Hernández Rodríguez Eva. Ejecutivo Mercantil Aud. Ejecutivo Proceso Escrito. 1 Acdo. Núm. Exp. 41/2025.

EL SECRETARIO DE ACUERDOS
LIC. ARTURO VELASCO CANO

SECRETARÍA "B"
ACUERDOS DEL 14 DE MAYO DEL 2025

Aldana Ugarte Luz Gabriela vs. Penettre López Omar Rodrigo. Oral Mercantil Amparo Adhesivo Admite. 1 Acdo. en Amparo. Núm. Exp. 892/2024 Amparo Directo-Demandado-Sent. Definitiva.
Banco Mercantil del Norte, S.A. Institución de Banca Múltiple, Grupo Financiero Banorte vs. Comercializadora Flemexy S.A. de R. L. de C.V. y Hernández Rojas Alejandro. Ejecutivo Mercantil Oral Mercantil Destrucción. 1 Acdo. Núm. Exp. 485/2021.
Banco Multiva S.A. Institución de Banca Múltiple Grupo Financiero Multiva vs. Idiomas de la Sierra de Guadalupe S. C. Oral Mercantil Cump. Voluntario. 1 Acdo. Núm. Exp. 205/2021.
Banco Multiva Sa Institución de Banca Múltiple Grupo Financiero Multiva vs. New Basketball Attitude S.A. de C.V. y Maldonado Gómez Flavio Alberto. Ejecutivo Mercantil Desahoga Vista Manifestaciones. 1 Acdo. Núm. Exp. 695/2024.
Banco Nacional de México, S.A. Integrante del Grupo Financiero Banamex vs. Hernández Castillo Jerónimo Alejandro. Providencias Precautorias Mercantil Certifica Envio de Oficio. 1 Acdo. Núm. Exp. 325/2024.
Casa Marzam S.A. de C.V. vs. Grupo Muuk Janal S.A. de C.V. y Martínez Treto María Eugenia y Martínez Treto María Fernanda. Oral Mercantil Sat Vista. 1 Acdo. Núm. Exp. 742/2024.
Castillo Castillo Yolanda vs. Piña Carranza María Teresa. Oral Mercantil Entregar Billete Desahoga Vista. 2 Acdos. Núm. Exp. 28/2022.
Dorama Institución de Garantías Sa antes Fianzas Dorama Sa vs. López Camacho Joaquín. Ejecutivo Mercantil Oral Oralidad Mercantil No Autr. Sicor. 1 Acdo. Núm. Exp. 420/2025.
Fideicomiso para la Reconstrucción Integral de la Ciudad de México Número 7579 2 y Comisión para la Reconstrucción de la Ciudad de México vs. Beproducts S de R.L. de C.V. Oral Mercantil Expdllo. Reserva. 1 Acdo. en Expedientillo. Núm. Exp. 258/2024.
Ford Credit de México, S.A. de C.V. Sofom E. R vs. Hega Roma, S.A. de C.V. y Hernández García Bohem. Oral Mercantil No Exhibio Documentos. 1 Acdo. Núm. Exp. 475/2025.
Hb Textil S.A. de C.V. vs. Polycotton de México S.A. de C.V. Oral Mercantil Exhibe Minutas. 1 Acdo. Núm. Exp. 542/2024.
Labastida Adán Edgar Emanuel vs. Ourkisa Sapi de C.V. Oral Mercantil Expedir Disco Audiencia. 1 Acdo. Núm. Exp. 125/2025.
Litografica Ingramex S.A. de C.V. vs. Méndez Cortés Editores S.A. de C.V. y Méndez Cortez Maricarmen y García Rodríguez Alberto y Cortés Altamirano María del Carmen y Profender S.A. de C.V.

SOLO CONSULTA
SOLO CONSULTA
SOLO CONSULTA

y Alcántara Rodríguez Blanca Estela. Ejecutivo Mercantil Oral Oralidad Mercantil de Nueva Cuenta Cédulas. 1 Acdo. Núm. Exp. 720/2023.

López Raya Roberto vs. Flores Pérez Yéssica. Ejecutivo Mercantil Envio a Semovi y Oficios a Disposición. 1 Acdo. Núm. Exp. 925/2024.

Lotería Nacional Paras la Asistencia Pública vs. Zissu Holding México S.A. de C.V., Mbm Proveedores S.A. de C.V. y Dirogen S.A. de C.V. Oral Mercantil Oficio Puesto a Disposición. 1 Acdo. Núm. Exp. 178/2020.

Noriega Gutiérrez Amelia vs. Cervantes Martínez José Alfredo. Oral Mercantil Practicada Remitir. 1 Acdo. en Amparo. Núm. Exp. 422/2023 Amparo Directo-Actor-Sentencia.

Nr Finance México S.A. de C.V. vs. Monjaras Gamiño Miridiana. Ejecutivo Mercantil Oral Oralidad Mercantil Exhibe Minuta. 1 Acdo. Núm. Exp. 88/2025.

Operadora Kuni S.A. de C.V. vs. Serrano Monrroy María Elena y Hernández Pérez Gerardo. Oral Mercantil Revisión. 1 Acdo. en Amparo. Núm. Exp. 1055/2021 Demandados (Juzgado) 1080/2022-V.

Pérez Córdoba Elsa vs. Torres Lara Blanca Estela. Oral Mercantil Expedición de Discos. 1 Acdo. Núm. Exp. 742/2023.

Portafolio de Negocios S.A. de C.V. Sofom E. R vs. Fernández Treviño Luis Sebastián y Nowlek S.A. de C.V. y Fernández Pérez Luis Vicente y Fernández Pérez Luis Benjamín. Ejecutivo Mercantil Sin Diligenciar Actuario. 1 Acdo. Núm. Exp. 268/2025.

Posadas Méndez Benjamín vs. Moreno Casas Carlos su Sucesión. Oral Mercantil Sin Lugar a Proveer. 1 Acdo. Núm. Exp. 508/2024.

Salazar Sánchez Oswaldo Emmanuel vs. Sánchez Sánchez Antonio. Oral Mercantil Oficio Opc. 1 Acdo. Núm. Exp. 572/2024.

Sofom Inbursa S.A. de C.V. Sofom E. R. Grupo Financiero Inbursa vs. Multiservicios Queretanos S.A. de C.V. Oral Mercantil Minuta de Oficio. 1 Acdo. Núm. Exp. 218/2025.

Unifin Financiera Sab de C.V. vs. Automotive M Mannesmann Vdo Kienzle S.A. de C.V. y González Kanakoquia Abel. Ejecutivo Mercantil Oral Oralidad Mercantil Devuelva el Exhorto. 1 Acdo. Núm. Exp. 62/2025.

Vargas Celis Áurea Mónica vs. Habitum Desarrollos Sapi de C.V. Oral Mercantil Sicor No Autorizado. 1 Acdo. Núm. Exp. 450/2025.

EL SECRETARIO DE ACUERDOS
LIC. ÁNGEL ARTURO MONDRAGÓN CORTÉS

SECRETARÍA "C"
ACUERDOS DEL 14 DE MAYO DEL 2025

Aguilar Montes David vs. Banco Santander México S.A. Institución de Banca Múltiple Grupo Financiero Santander y Santander Consumo S.A. de C.V. Sofom Er Grupo Financiero Santander. Oral Mercantil Acusa Rebeldía/ Pasa a Sentencia. 1 Acdo. Núm. Exp. 416/2021.

Banco Santander México, S.A., Institución de Banca Múltiple, Grupo Financiero Santander México vs. Il Mio Mondo Montessori, S. C. y Pichardo Luna Matzayani. Ejecutivo Mercantil Devuelve Minuta. 2 Acdos. Núm. Exp. 43/2022.

Banco Santander México, Sociedad Anónima Institución de Banca Múltiple Grupo Financiero Santander México vs. Grupo Corporativo Urbis, S.A. de C.V. y Rozados Domínguez Marisela Auxiliadora y Pérez Pérez Román y Reyna Ulloa José Francisco y Vrr Inmobiliaria, S.A. de C.V. Ejecutivo Mercantil Autorización. 1 Acdo. Núm. Exp. 116/2023.

Banco Santander México, Sociedad Anónima, Institución de Banca Múltiple, Grupo Financiero Santander México vs. Ampyplast, Sociedad Anónima de Capital Variable. Ejecutivo Mercantil Contesta Banamex. 1 Acdo. Núm. Exp. 30/2022.

Britania Motors, Sociedad Anónima de Capital Variable vs. Juárez Ramírez Josefina. Ejecutivo Mercantil Contesta Semovi. 1 Acdo. Núm. Exp. 886/2024.

Caja de Previsión de la Policía Preventiva de la Ciudad de México vs. Guzmán Castillo Sergio Edmundo. Oral Mercantil Deberá Estarse. 1 Acdo. en Amparo. Núm. Exp. 419/2025 Amparo Directo-Actor.

Daimler Financial Services Sociedad Anónima de Capital Variable Sociedad Financiera de Objeto Múltiple Entidad No Regulada vs. Vargas Centeno Adriana. Ejecutivo Mercantil Autorización. 1 Acdo. Núm. Exp. 556/2023.

Feito Feito Carlos Rafael su Sucesión vs. Banco Nacional de México Sa Integrante del Grupo Financiero Banamex. Oral Mercantil Se Previene a la Parte Actora. 1 Acdo. Núm. Exp. 519/2025.

Ficein Unión de Crédito S.A. de C.V. vs. Coyoacan 1523 S.A. de C.V. y Roffe Farca Abraham y Roffe Farca Rafael y Roffe Anzarut Ruth y Roffe Cherem Edmond. Ejecutivo Mercantil Oral Oralidad Mercantil Dada Cuenta. 1 Acdo. Núm. Exp. 103/2025.

González Tahuilan Sara Ivette vs. Morales Guillermo Mayte. Medios Preparatorios Mercantil Contesta Cfe. 1 Acdo. Núm. Exp. 246/2025.

HSBC México Sa Institución de Banca Múltiple Grupo Financiero HSBC vs. Álvarez Sánchez Aurora. Ejecutivo Mercantil Desechamiento. 1 Acdo. Núm. Exp. 476/2025.

Intercam Banco S.A., Instirución de Banca Multinple, Intercam Grupo Financiero vs. Distribuidora de Textiles y Calzado Tci, Sociedad Anónima de Capital Variable. Providencias Precautorias Mercantil Subsiste Prevención. 1 Acdo. Núm. Exp. 159/2025.

Mejía Esparza Patricio vs. Mora Flores Rubén y Cortés de Mora Sara Rosa. Oral Mercantil Reserva a Proveer. 1 Acdo. Núm. Exp. 90/2025.

Nr Finance México S.A. de C.V. vs. Moreno Moreno David. Ejecutivo Mercantil Autorización. 1 Acdo. Núm. Exp. 803/2024.

Pedro Arturo Aguirre Ascención vs. Fernando Estrada Zapata. Ejecutivo Mercantil Cedula y Diligencia. 1 Acdo. Núm. Exp. 760/2022.

Portafolio de Negocios Sociedad Anónima de Capital Variable Sofom E. R vs. Benavides Quintanilla José Trinidad. Ejecutivo Mercantil Oral Oralidad Mercantil Comparecencia. Recogen Documentos. 1 Acdo. Núm. Exp. 3/2025.

Proteinas Energticos y Oleos S.A. de C.V. vs. Nandog Pet Company S de R.L. de C.V. y Chedraui Jastrow Eduardo. Providencias Precautorias Mercantil Desahogo de Vista/Admite Apelación. 2 Acdos. Núm. Exp. 256/2025.

Secreto. Providencias Precautorias Mercantil Se Admiten Providencias Precautorias. 1 Acdo. Núm. Exp. 459/2025.

Secreto. Ejecutivo Mercantil Oral Oralidad Mercantil Se Previene a la Parte Actora. 1 Acdo. Núm. Exp. 523/2025.

Sinclair Aesthetics de México S.A. de C.V. vs. 3d Pharma S de R.L. de C.V. Oral Mercantil Autr. Sicor. 1 Acdo. Núm. Exp. 493/2025.

Soluciones en Préstamos Imadie Sapi de C.V. vs. Flores Martínez Israel. Ejecutivo Mercantil Deberá Estarse. 2 Acdos. Núm. Exp. 733/2024.

Unifin Financiera S.A. Bursatil de C.V. vs. Grupo Conagra, S.A. de C.V. y Nájera Macías Juan Franciso. Providencias Precautorias Mercantil Autorización. 1 Acdo. Núm. Exp. 303/2021.

Unifin Financiera S.A. Bursatil de C.V. Sofom Enr vs. Grupo Mandala Parkar S.A. de C.V. y Alvaradejo González Elizabeth. Providencias Precautorias Mercantil Puesta a Disposición de Oficio. 1 Acdo. Núm. Exp. 213/2020.

Zitro International Sarl vs. Yáñez Aguilar Luis Amilcar y Full Time Winners S.A. de C.V. y Riande Varela Fidel y Lobato García Luis Alejandro y López Moradas Elvira y Blanco Sobral Avelino y Riande Varela Luis y Promotora Mercantil del Golfo S.A. de C.V. y Operadora de Entretenimiento Peumayen S.A. de C.V. Oral Mercantil Oficios de Localización. 1 Acdo. Núm. Exp. 993/2021.

EL SECRETARIO DE ACUERDOS
LIC. HÉCTOR EDUARDO VÉLEZ YÁÑEZ

CUADRAGÉSIMO DE LO CIVIL DE PROCESO ORAL

SECRETARÍA "A"
ACUERDOS DEL 14 DE MAYO DEL 2025

Camacho Basilio Martha vs. Vivienda Estilo y Diseño Dnv S.A. de C.V. y Frente por la Vida Digna A.C. y Sánchez Narváez Dirce Aglae y Patiño Molina Fernando Raúl. Oral Civil 1 Acdo. Núm. Exp. 47/2025.

Secreto. Ejecutivo Mercantil 1 Acdo. Núm. Exp. 477/2025.

Secreto. Ejecutivo Mercantil 1 Acdo. en Incidente. Núm. Exp. 940/2024 Providencias Precautorias.

Unifin Financiera, S.A. B. de C.V. vs. Cactaceas Ejidos de Hipólito, S.A. de C.V. Oral Mercantil 2 Acdos. Núm. Exp. 57/2022.

AUDIENCIA

Letayf Yapur Raquel vs. Plata Aníbal Juan Ernesto y Aníbal Jiménez María Leticia. Acta Minima no Publ. de su Fecha Oral Mercantil. 1 Audiencia. Núm. Exp. 181/2025.

SOLO CONSULTA
SOLO CONSULTA
SOLO CONSULTA

SENTENCIA INTERLOCUTORIA

Facio Caballero José Luis vs. Pantrans, S.A. de C.V. Oral Mercantil Sent. Interl. 1 Núm. Exp. 351/2023

LA SECRETARIA DE ACUERDOS
LIC. GLORIA CAROLINA MURILLO LARRAÑAGA

SECRETARÍA "B"
ACUERDOS DEL 14 DE MAYO DEL 2025

Banco Santander México S.A. Institución de Banca Múltiple Grupo Financiero Santander México vs. Ávila García Jazmín. Providencias Precautorias Mercantil 1 Acdo. Núm. Exp. 722/2024.

Ciscolang S.A. de C.V. vs. Nacional Financiera S.N.C. Institución de Banca de Desarrollo en el Carácter de Fiduciaria del Fondo Nacional de Fomento Al Turismo Fonatur. Oral Mercantil 2 Acdos. en Seccion_De_Ejecución. Núm. Exp. 745/2023.

Ciscolang S.A. de C.V. vs. Nacional Financiera S.N.C. Institución de Banca de Desarrollo en el Carácter de Fiduciaria del Fondo Nacional de Fomento Al Turismo Fonatur. Oral Mercantil 2 Acdos. en Cuaderno_Amparo_Dem. Núm. Exp. 745/2023 Pral. 439/2025.

Espacio Hiza S.A. de C.V. vs. García Rojas González y González José Antonio. Ejecutivo Mercantil 1 Acdo. Núm. Exp. 455/2025.

Figueroa Miranda Ariadna vs. Banco Azteca Sa Institución de Banca Múltiple y Trans Unión de México Sa Sic y Circulo de Crédito S.A. de C.V. Sic. Oral Mercantil 1 Acdo. Núm. Exp. 75/2025.

Lorenzo Mudaras Cristina vs. Razo Bueno Carlos Alberto. Ejecutivo Mercantil 3 Acdos. Núm. Exp. 992/2024.

Secreto. Providencias Precautorias Mercantil Dada. 1 Acdo. Núm. Exp. 480/2025.

Secreto. Ejecutivo Mercantil 1 Acdo. Núm. Exp. 505/2025.

Secreto. Ejecutivo Mercantil Oral Mercantil 1 Acdo. Núm. Exp. 528/2025.

Secreto. Ejecutivo Mercantil Oral Mercantil 1 Acdo. Núm. Exp. 532/2025.

Tamariz Cruz María Guadalupe vs. Autobuses México Santa María Astahuacan y Anexas S.A. de C.V. Ejecutivo Mercantil Oral Mercantil 1 Acdo. en Seccion_De_Ejecución. Núm. Exp. 552/2023 Secc. de Ejecución.

United Win Logstics S.A. de C.V. vs. Diseños y Construcciones Bresia S.A. de C.V. Medios Preparatorios Oral Mercantil 2 Acdos. en Cuaderno_Amparo_Act. Núm. Exp. 392/2024 D. C. 297/2025-I.

Vázquez Solís María Luisa vs. González Barajas José Luis. Medios Preparatorios Mercantil Dada. 1 Acdo. Núm. Exp. 482/2025.

NO PUBLICADOS

Banco Santander México S.A. Institución de Banca Múltiple Grupo Financiero Santander México vs. Ávila García Jazmín. Providencias Precautorias Mercantil no Publ. de su Fecha. 1 Acdo. Núm. Exp. 722/2024.

Secreto. Ejecutivo Mercantil no Publ. de su Fecha. 1 Acdo. Núm. Exp. 498/2025.

Secreto. Ejecutivo Mercantil no Publ. de su Fecha. 1 Acdo. Núm. Exp. 502/2025.

SENTENCIAS INTERLOCUTORIAS

Finae, S.A. P. I. de C.V. Sofom, E. N. R vs. Castro Cuevas Thania Anayeli y Castro Campos David. Ejecutivo Mercantil Sent. Interl. 1 Núm. Exp. 862/2024

Fragoso Fuentes Raúl Francisco vs. Seguros la Republica, S.A. y Seguros Banorte, S.A. de C.V. Grupo Financiero Banorte. Oral Mercantil Sent. Interl. 2 Sent. Inter. en Otros. Núm. Exp. 475/2022 Tomo Ii

LA SECRETARIA DE ACUERDOS
LIC. GLORIA CAROLINA MURILLO LARRAÑAGA

SECRETARÍA "C"
ACUERDOS DEL 14 DE MAYO DEL 2025

Autofinanciamiento México S.A. de C.V. vs. Pérez Alor Hipólito y Gómez Delgado Iris Violeta. Oral Mercantil 1 Acdo. Núm. Exp. 460/2025.

BBVA México, Sociedad Anónima, Institución de Banca Múltiple, Grupo Financiero BBVA México vs. Rivera Varela María José. Oral Mercantil 1 Acdo. Núm. Exp. 519/2025.

Grupo Instar, S.A. de C.V. vs. Ingeniería y Servicios Adm, S.A. de C.V. Oral Mercantil 1 Acdo. Núm. Exp. 343/2021 Tomo Ii.

Navarro Fernández Gerardo vs. Mora González María de Jesús. Ejecutivo Mercantil 1 Acdo. en Cuaderno_Amparo_Dem. Núm. Exp. 803/2024 D. C. 303/2025.

Piña Saldaña Filiberto vs. De la Torre León María Dolores. Oral Civil 1 Acdo. Núm. Exp. 509/2025.

Secreto. Ejecutivo Mercantil Oral Mercantil 1 Acdo. Núm. Exp. 513/2025.

Secreto. Ejecutivo Mercantil Oral Mercantil 1 Acdo. Núm. Exp. 523/2025.

Secreto. Providencias Precautorias Mercantil 1 Acdo. Núm. Exp. 846/2024.

Unifin Financiera Sociedad Anónima Busatil de Capital Variable vs. Ocean México Services S.A. de C.V. y González Ramírez Isaías. Oral Mercantil 2 Acdos. Núm. Exp. 590/2021.

LA SECRETARIA DE ACUERDOS
LIC. GLORIA CAROLINA MURILLO LARRAÑAGA

CUADRAGÉSIMO PRIMERO DE LO CIVIL DE PROCESO ORAL

SECRETARÍA "A"
ACUERDOS DEL 14 DE MAYO DEL 2025

BBVA México, Sociedad Anónima, Institución de Banca Múltiple, Grupo Financiero BBVA México vs. Vásquez Terán Lenni Carolina. Oral Mercantil Exhiba Documentos. 1 Acdo. Núm. Exp. 511/2025.

Corporativo Laudex Sapi de C.V. Sofom Enr vs. Lucero Díaz Hugo Sebastián y Lucero Noguez Raúl. Oral Mercantil Autorización. 2 Acdos. Núm. Exp. 789/2024.

Financiamiento Progresemos, S.A. de C.V., Sofom, E. N. R vs. Nomina Apoyo, S.A. P. I. de C.V., Sofom, E. N. R. Oral Mercantil Exhorto. 2 Acdos. Núm. Exp. 385/2022 Tomo Iii.

Labcolectivo Rs Development, S.A. P. I. de C.V. vs. Casa Tradición, S.A. de C.V. Oral Mercantil No Compareció 3era. Interesada Casa Tradición, S.A. de C.V., a Notificarse Dentro del Plazo de Dos Días Habiles, Se Hace Efectivo Apercibimiento y la Notif. del Auto del 12-05-2025 Surte por Lista. 1 Acdo. en Amparo. Núm. Exp. 607/2024 Amparo Directo Quejoso: Actor Sent. Def.

Labcolectivo Rs Development, S.A. P. I. de C.V. vs. Casa Tradición, S.A. de C.V. Oral Mercantil Notifico Ampliación de Demanda de Amparo. 2 Acdos. en Amparo. Núm. Exp. 607/2024 Amparo Directo Quejoso: Dem. Sent. Def.

Martínez García y Asesores S.C. vs. BBVA Bancomer Sa Institución de Banca Múltiple Grupo Financiero BBVA Bancomer. Oral Mercantil Exhibe Cheque. 1 Acdo. Núm. Exp. 51/2025.

Nacional Financiera Sociedad Nacional de Crédito Institución de Banca de Desarrollo en su Carácter de Fiduciaria en el Fideicomiso Arrendamiento Identificado Administrativamente Con el Número 80730 vs. Castillo Tangassi Francisco Javier. Oral Mercantil Se Tuvo por Cumplida Ejecutoria. 1 Acdo. en Amparo. Núm. Exp. 477/2024 Amparo Directo Quejoso: Actor Desechado.

Orenda López Nicolás vs. Granados Romero Juan José. Oral Civil Cedula Sin Diligenciar Vista. 2 Acdos. Núm. Exp. 895/2024.

Patricio Sánchez Martha vs. González López José de Jesús. Medios Preparatorios Mercantil Auto. 1 Acdo. Núm. Exp. 505/2025.

Pruebas Dinamicas en Pilotes Sa vs. Ingenieros Civiles Asociados S.A. de C.V. Oral Mercantil Imposibilidad, Vista. 1 Acdo. Núm. Exp. 199/2025.

Secreto. Providencias Precautorias Oral Mercantil Exhibe Acuse de Demanda. 1 Acdo. Núm. Exp. 161/2025.

Secreto. Providencias Precautorias Oral Mercantil Respuesta Cnbv, Notificar Providencias. 1 Acdo. Núm. Exp. 213/2025.

Secreto. Ejecutivo Mercantil Puesta a Disposición. 1 Acdo. Núm. Exp. 227/2025.

Secreto. Ejecutivo Mercantil Auto Admisorio. 1 Acdo. Núm. Exp. 461/2025.

Secreto. Ejecutivo Mercantil Expdllo. No Coincide, Destrucción. 1 Acdo. en Expedientillo_Expediente_No_Conocido. Núm. Exp. 461/2025 Expdllo. No Pertenece Al Indice del Juzgado.

Secreto. Ejecutivo Mercantil Puesta a Disposición. 1 Acdo. Núm. Exp. 509/2024.

SOLO CONSULTA
SOLO CONSULTA
SOLO CONSULTA

Secreto. Ejecutivo Mercantil Oral Mercantil Exhiba Documentos. 1 Acdo. Núm. Exp. 513/2025.
Secreto. Ejecutivo Mercantil Oral Mercantil Imposibilidad, Vista. 1 Acdo. Núm. Exp. 65/2025.
Secreto. Providencias Precautorias Mercantil Devuelven Exh. Sin Diligenciar, Remitir de Nuevo. 1 Acdo. Núm. Exp. 77/2023 Tomo II.
Secreto. Ejecutivo Mercantil Puesta a Disposición. 1 Acdo. Núm. Exp. 817/2024.
Servicio Tres Encinas, S.A. de C.V. vs. Servicios Comerciales Forolin, S.A. de C.V. Oral Mercantil Oficio Fgjcdmx Correo. 3 Acdos. Núm. Exp. 77/2025.
Toyota Financial Services México S.A. de C.V. vs. Sánchez Ramírez Lucía. Ejecutivo Mercantil Auto. 1 Acdo. Núm. Exp. 163/2025.
Trejo Morales Evelyn Quetzalli y Sandoval Arias Alan Yoali vs. Mojica Vázquez Jorge Eugenio. Oral Civil Auto Admisorio. 1 Acdo. Núm. Exp. 457/2025.
Zonana Saba Alberto. Jurisdicción Voluntaria Oral Mercantil Autorización. 1 Acdo. Núm. Exp. 21/2025.
AUDIENCIA
Corporativo Laudex Sapi de C.V. Sofom Enr vs. Martínez Pontones Sebastián y Pinal García Maricela. Señala Aud. Prelim. Oral Mercantil. 1 Audiencia. Núm. Exp. 1029/2024.

SENTENCIAS DEFINITIVAS NO PUBLICADAS DEL 14 DE MAYO DEL 2025

Integradora Agrícola de Productores del Valle de Apatzingan vs. Lomelí Rodríguez María y Vázquez Magallón Armando. Ejecutivo Mercantil Sent. no Publ. del 13 de Mayo 2025 1 Núm. Exp. 833/2024

EL SECRETARIO DE ACUERDOS
LIC. RICARDO OROPEZA BUENO

SECRETARÍA "B"
ACUERDOS DEL 14 DE MAYO DEL 2025

Arrendar para Consolidar, S.A. P. I. de C.V. vs. Arroniz Príanti Fabricio. Oral Mercantil Dada Nueva Cuenta. 1 Acdo. Núm. Exp. 274/2021.
Banco Multiva Sa Institución de Banca Múltiple Grupo Financiero Multiva vs. Orden Cardinal Sociedad Anónima Promotora de Inversión de Capital Variable y Valenzuela Peña Federico Gabriel. Providencias Precautorias Oral Mercantil Ssypc Con Inf. 1 Acdo. Núm. Exp. 388/2024 Tomo II.
BBVA México Sa Institución de Banca Múltiple Grupo Financiero BBVA México vs. Alvarado Ortiz Francisco. Providencias Precautorias Oral Mercantil Cnbv. 2 Acdos. Núm. Exp. 16/2025.
Caja de Previsión de la Policía Preventiva de la Ciudad de México vs. Hernández Olvera Alfonso. Oral Civil Ine Con Inf. 1 Acdo. Núm. Exp. 382/2024.
Chávez Barreto O´Farrill Berta vs. Avanti Ppa S.A. de C.V. Sofom Enr. Oral Mercantil Turnar Autos a la Actuaria. 1 Acdo. Núm. Exp. 36/2025.
Flores Castillo Luis Jesús vs. Briseño Castellanos Haydee y Castellanos Rosales María de Lourdes. Jurisdiccción Voluntaria Oral Mercantil Desechar. 1 Acdo. Núm. Exp. 506/2025.
Flores Medrano Gisela Ivone vs. Eventos Greca, S.A. de C.V. Oral Civil Autoriza. 1 Acdo. Núm. Exp. 6/2023.
Ge Seguridad en su Vivienda S de R.L. vs. Trejo Rivas Gustavo. Oral Civil Agregar Comparecencia. 1 Acdo. Núm. Exp. 174/2025.
Hernández Porcayo Diana vs. Chirino Constantino Tania. Ejecutivo Mercantil Oficio. 1 Acdo. Núm. Exp. 954/2024.
Lorenzo Hernández Antonio vs. Meza Lerin Alba Abigail y Vera Ramírez Lizbeth. Ejecutivo Mercantil Devuelven Exh. Diligenciado. 1 Acdo. Núm. Exp. 688/2024.
Morales Solís Larissa Monserrat vs. Nekepso S de R.L. de C.V. y Vega Construcciones S de R.L. de C.V. Oral Civil Infonavit Con Inf. 1 Acdo. Núm. Exp. 96/2024.
Promotora Inmobiliaria Xoltoc S.A. de C.V. vs. Comercializadora Dorinko S.A. de C.V. Oral Mercantil Tres Días. 1 Acdo. Núm. Exp. 510/2025.
Secreto. Ejecutivo Mercantil Oral Mercantil Dada Nueva Cuenta. 1 Acdo. Núm. Exp. 292/2024.
Secreto. Ejecutivo Mercantil Puesta a Dispo. 1 Acdo. Núm. Exp. 360/2025.
Secreto. Providencias Precautorias Oral Mercantil Puesta a Dispo. 2 Acdos. Núm. Exp. 388/2024 Tomo II.
Secreto. Ejecutivo Mercantil Oral Mercantil Agregar Comparecencia. 1 Acdo. Núm. Exp. 396/2025.
Secreto. Ejecutivo Mercantil Poner a Disposición. 1 Acdo. Núm. Exp. 412/2024.
Secreto. Ejecutivo Mercantil Desechamiento. 1 Acdo. Núm. Exp. 448/2025.
Secreto. Ejecutivo Mercantil Agregar Comparecencia. 1 Acdo. Núm. Exp. 466/2025.
Secreto. Ejecutivo Mercantil Prevención. 1 Acdo. Núm. Exp. 504/2025.
Secreto. Ejecutivo Mercantil Oral Mercantil Desechar Inc. de Providencias. 2 Acdos. en Expedientillo_Expediente_No_Conocido. Núm. Exp. 76/2023 Expdllo. Archivo Inactividad.
Secreto. Ejecutivo Mercantil Puesta a Dispo. 1 Acdo. Núm. Exp. 942/2024.
Treviño García Martha Beatriz vs. Inmobiliaria Tulyehualco S.A. de C.V. Oral Civil Prevención. 1 Acdo. Núm. Exp. 508/2025.
Volkswagen Leasing S.A. de C.V. vs. Castillo Morales Lizbeth Magdiel. Ejecutivo Mercantil Se Toma Nota. 1 Acdo. en Seccion_De_Ejecución. Núm. Exp. 498/2024.
Volkswagen Leasing, S.A. de C.V. vs. Castillo Morales Lizbeth Magdiel. Ejecutivo Mercantil Exhibe Garantía de Daños. 1 Acdo. en Amparo. Núm. Exp. 498/2024 Amparo Directo Quejoso: Dem. Sent. Def.
AUDIENCIA
Grupo Alcione S.A. de C.V. vs. Lemus Gutiérrez María Elena. Acta Minima de Aud. Prelim. Con Concentración de Aud. de Juic. Ejecutivo Mercantil Oral Mercantil. 1 Audiencia. Núm. Exp. 276/2025.
NO PUBLICADO
Meeting Point Bookshop S.A. de C.V. vs. Martínez Domínguez Arturo. Ejecutivo Mercantil Sent. Def. de 13 de Mayo del 2025 no Publ. 1 Núm. Exp. 782/2024

SENTENCIA DEFINITIVA DEL 14 DE MAYO DEL 2025

Grupo Alcione S.A. de C.V. vs. Lemus Gutiérrez María Elena. Ejecutivo Mercantil Oral Mercantil Sent. Def. 1 Núm. Exp. 276/2025

EL SECRETARIO DE ACUERDOS
LIC. RUBÉN RESÉNDIZ SIERRA

SECRETARÍA "C"
SIN PUBLICACIÓN

CUADRAGÉSIMO SEGUNDO DE LO CIVIL DE PROCESO ORAL

SECRETARÍA "A"
ACUERDOS DEL 14 DE MAYO DEL 2025

Alcaraz Silva Héctor Alberto Tonathíu vs. Facicasa, S.A. de C.V. Sofom E. N. R. Ejecutivo Mercantil Oral Mercantil Dilig. Practicada. 2 Acdos. en Amparo. Núm. Exp. 675/2023 Amparo Directo.
Banco Mercantil del Norte Sociedad Anónima Institución de Banca Múltiple Grupo Financiero Banorte División Fiduciaria vs. Casas y Terrenos Aries Sociedad Anónima de Capital Variable y Sánchez León de Sánchez María de Los Anegles. Juris. Voluntaria Mercantil Autorización. 1 Acdo. Núm. Exp. 129/2023.
BBVA México, S.A., Institución de Banca Múltiple, Grupo Financiero BBVA México vs. Aguirre Mateos Erick. Oral Mercantil Auto de Tramite. 1 Acdo. Núm. Exp. 57/2025.
Constructora Mrm & G S.A. de C.V. vs. Spaa Transport S.A. de C.V. También Conocida como Spaa Logistics S.A. de C.V. Oral Mercantil Auto de Tramite. 2 Acdos. Núm. Exp. 977/2024.
Credis de México S.A. de C.V. Sofom Enr vs. Ucloud México Sapi de C.V. y Mendoza Victorica Francisco Rodolfo. Ejecutivo Mercantil Oral Mercantil Ordena Oficios. 2 Acdos. Núm. Exp. 441/2023 Tomo II.
El Líder de la República Mexicana S.A. de C.V. y Rivas Maldonado Fernando. Otros Oralidad Civil Auto de Tramite. 1 Acdo. en Expedientillo_Expediente_No_Conocido. Núm. Exp. 1589/2024 Expdllo. No Corresponden Las Partes.
Gutiérrez Zerecero Ernesto Alfredo vs. Mendiola García Alfredo. Ejecutivo Mercantil Aclaración. 1 Acdo. Núm. Exp. 495/2022.
Habitat y Vivienda Urbana S.A. de C.V. vs. Ortiz Bárcena Socorro y López Ortiz Delia y López Ortiz Óscar y López Ortiz Adriana Elsa. Oral Mercantil Desechamiento. 1 Acdo. Núm. Exp. 221/2025.

SOLO CONSULTA

Industria Mexicana de Equipo Marino S.A. de C.V. vs. Inventec S.A. de C.V. y Carpinteyro Calderón Purificación. Ejecutivo Mercantil Regularización. 1 Acdo. Núm. Exp. 1039/2024.
López Sierra Álvaro vs. Gaytán Lara Natalia y Director del Registro Público de la Propiedad y del Comercio de la Ciudad de México. Prescrip. Positiva Oralidad Civil Auto de Tramite. 1 Acdo. Núm. Exp. 131/2024.
Milk Trading S.A. de C.V. vs. Arlanda S.A. de C.V. Oral Mercantil Auto de Tramite. 2 Acdos. Núm. Exp. 239/2024.
Pch Servicios Financieros Sapi de C.V. Sofom Enr vs. Metalurgia Lazcano S.A. de C.V. y Díaz Lazcano Rodrigo. Ejecutivo Mercantil Contestación de Demanda. 2 Acdos. Núm. Exp. 389/2025.
Ruíz Rodríguez Juan Carlos vs. Rodríguez Guzmán José Ángel Elías. Ejecutivo Mercantil Desahoga Vista. 1 Acdo. Núm. Exp. 839/2024.
Secreto. Ejecutivo Mercantil Oral Oralidad Mercantil Oficios Busqueda. 1 Acdo. Núm. Exp. 1005/2024.
Secreto. Providencias Precautorias Civil Destrucción. 1 Acdo. Núm. Exp. 129/2025.
Secreto. Ejecutivo Mercantil Oral Oralidad Mercantil Auto de Tramite. 1 Acdo. Núm. Exp. 251/2025.
Secreto. Ejecutivo Mercantil Admisión. 1 Acdo. Núm. Exp. 453/2025.
Secreto. Ejecutivo Mercantil Admisión. 1 Acdo. Núm. Exp. 507/2025.
Secreto. Ejecutivo Mercantil Oral Mercantil Exh. Sin Diligenciar. 1 Acdo. Núm. Exp. 529/2023 Principal.
Servín Martínez Laura vs. Márquez Cerrilla Brenda Nallely y Registro Público de la Propiedad y del Comercio de la Ciudad de México. Cump. de Contrato Oralidad Civil Auto de Tramite. 1 Acdo. Núm. Exp. 979/2024.
Xospa Galicia Wendy Soledad vs. Gutiérrez Trejo Alberto. Resc. de Contrato Oralidad Civil Razon Sin Diligenciar. 1 Acdo. Núm. Exp. 335/2025.

EL SECRETARIO DE ACUERDOS
LIC. VÍCTOR MANUEL SILVEYRA GÓMEZ

SECRETARÍA "B"
ACUERDOS DEL 14 DE MAYO DEL 2025

Alemán Arceo Magdalena vs. Delgado Serrano Adrián Armando. Oral Mercantil 1 Acdo. Núm. Exp. 178/2025.
Asesores en Negocios Rm S.A. P. I. de C.V. vs. Ojeda Izajes Gruas y Transportes Especializados S.A. de C.V. y Rafael Augusto Martín Ojeda. Oral Mercantil 1 Acdo. Núm. Exp. 392/2020 Tomo II.
Carbajal Segura Sandra vs. Rangel Navarro María Luisa. Ejecutivo Mercantil 1 Acdo. Núm. Exp. 804/2024.
Cetelem S.A. de C.V., Sofom E. R. Grupo Financiero Inbursa vs. Cuéllar Rosales Graciano José Arturo. Ejecutivo Mercantil Expedientillo. 1 Acdo. en Expedientillo_Expediente_No_Conocido. Núm. Exp. 778/2024 Expdllo. Jdo 43 Civil Proceso Oral.
Ci Banco S.A. Institución de Banca Múltiple como Fiduciaria del Fideicomiso Cib 2214 Plc vs. Autoservicio Renacer S.A. de C.V. Oral Mercantil 1 Acdo. Núm. Exp. 442/2021.
Corona Espíndola Beatriz Leticia vs. HSBC México Sa Institución de Banca Múltiple Grupo Financiero HSBC. Oral Mercantil Razón Actuarial. 1 Acdo. Núm. Exp. 340/2024.
Diagnose S.A. de C.V. vs. Inmobiliaria O. Gar S.A. de C.V. y Mejía Fragoso Jorge. Oral Mercantil 1 Acdo. Núm. Exp. 720/2024 Principal.
Díaz Fernández Ivonne vs. Carajillo Acoxpa. Juris. Voluntaria Civil Prevención. 1 Acdo. Núm. Exp. 500/2025.
Distribuidora Cosmolin S.A. de C.V. vs. Servicios Médicos Bmg. Oral Mercantil 1 Acdo. Núm. Exp. 428/2025.
Distribuidora de Textiles Avante S.A. de C.V. vs. Tejidos Poligal S.A. de C.V. y Loza Ramírez Gaspar y Maldonado Pérez Alfonso y Ramírez Morales Martha Magdalena. Ejecutivo Mercantil Oral Mercantil 1 Acdo. Núm. Exp. 998/2021 Tomo II.
García Ramírez Alejandra vs. Torres Guerrero Mario Alberto. Oral Civil 1 Acdo. Núm. Exp. 260/2024.
Grupo Real de Catorce S.A. de C.V. vs. Becherell Castorena Eduardo y Jiménez Esparza Juan Benjamín y Automatizaciones y Proyectos de Ingeniería S.A. de C.V. y Comisión para la Reconstrucción de la Ciudad de México Actualmente Secretaria de Desarrollo Urbano y Vivienda Seduvi. Oral Mercantil Turnar para Cedula. 1 Acdo. Núm. Exp. 318/2025.
Guillermo Prieto y Compañía S.A. de C.V. vs. López Martínez Cynthia Carolina. Juris. Voluntaria Oral Civil 1 Acdo. Núm. Exp. 44/2025.
López Salvador Arturo vs. Chubb Seguros México S.A. Oral Mercantil 1 Acdo. Núm. Exp. 228/2025.
Lorenzo Hernández Antonio vs. Morales Roldán Mariana y Morales Oran María de Lourdes. Ejecutivo Mercantil Computo. 2 Acdos. Núm. Exp. 24/2025.
Martínez Cárdenas Gricelda Dolores vs. Mark Al Chemical de México S.A. de C.V. Oral Mercantil 1 Acdo. Núm. Exp. 264/2024.
Montes Rodríguez Estephania vs. Scotiabank Inverlat Sa Institución de Banca Múltiple Grupo Financiero Scotiabank. Oral Mercantil 1 Acdo. Núm. Exp. 106/2025.
Nec de México S.A. de C.V. vs. Balesia Technologies S.A. de C.V. y Balesia Towers México S.A. de C.V. Oral Mercantil 1 Acdo. en Amparo. Núm. Exp. 742/2022 Amparo Directo Parte Dem. Balesia Technologies, S.A. de C.V. y Balesia Towers México, S.A. de C.
Rivera Rueda Germán vs. Seguros Banorte S.A. de C.V. Grupo Financiero Banorte. Pago de Seguro Oralidad Mercantil Admisión. 1 Acdo. Núm. Exp. 450/2025.
Sanirent de México S.A. de C.V. vs. Waste Services S.A. de C.V. Cump. de Contrato Oralidad Mercantil 1 Acdo. Núm. Exp. 702/2023.
Santander Consumo, S.A. de C.V. Sofom Er, Grupo Financiero Santander México vs. García González Mónica. Providencias Precautorias Oral Mercantil Expedientillo. 1 Acdo. en Expedientillo_Expediente_No_Conocido. Núm. Exp. 418/2023.
Secreto. Ejecutivo Mercantil Turnar para Exhorto. 1 Acdo. Núm. Exp. 128/2025.
Secreto. Ejecutivo Mercantil Dada Nueva Cuenta. 1 Acdo. Núm. Exp. 22/2025.
Secreto. Ejecutivo Mercantil 1 Acdo. Núm. Exp. 424/2025.
Secreto. Providencias Precautorias Civil Desechamiento. 1 Acdo. Núm. Exp. 436/2025.
Secreto. Providencias Precautorias Mercantil 1 Acdo. Núm. Exp. 494/2025.
Secreto. Ejecutivo Mercantil Admisión. 1 Acdo. Núm. Exp. 498/2025.
Secreto. Ejecutivo Mercantil Admisión. 1 Acdo. Núm. Exp. 504/2025.
Secreto. Ejecutivo Mercantil Oral Mercantil 1 Acdo. Núm. Exp. 60/2025 Principal.
Secreto. Ejecutivo Mercantil 1 Acdo. Núm. Exp. 782/2024.
Secreto. Ejecutivo Mercantil Oral Oralidad Mercantil Remitir Archivo. 1 Acdo. Núm. Exp. 88/2025.
Secreto. Ejecutivo Mercantil Remitir Archivo. 1 Acdo. Núm. Exp. 880/2024.
Secreto. Ejecutivo Mercantil 1 Acdo. Núm. Exp. 938/2024.

EL SECRETARIO DE ACUERDOS
LIC. SERAFÍN SALAZAR TORRES

SECRETARÍA "C"
SIN PUBLICACIÓN

CUADRAGÉSIMO TERCERO DE LO CIVIL DE PROCESO ORAL

SECRETARÍA "A"
ACUERDOS DEL 14 DE MAYO DEL 2025

Agrupación Alpa, S.A. de C.V. vs. Deremate. Com de México, S. de R. L. de C.V. Ord. Mercantil Autorización. 1 Acdo. Núm. Exp. 563/2022 Segundo Tomo.
BBVA México Sa Institución de Banca Múltiple Grupo Financiero BBVA México vs. Just Enjoy México S.A. de C.V. Oral Mercantil Requerimiento. 1 Acdo. Núm. Exp. 510/2025.
BBVA México Sa Institución de Banca Múltiple Grupo Financiero BBVA México. Oral Mercantil Prevención. 1 Acdo. Núm. Exp. 457/2025.
Corporativo Laudex Sapi de C.V. Sofom Enr vs. García Lourdes Fernández José Arturo y García Lourdes Gutiérrez Julio Agustín. Oral Mercantil Comparecencia en Amparo. 1 Acdo. en Amparo. Núm. Exp. 610/2022 Amparo Directo Parte Dem. 12 Mayo 2025.

SOLO CONSULTA
SOLO CONSULTA
SOLO CONSULTA

Domínguez González Margarita Lilia vs. Banco Nacional de México Sa Integrante del Grupo Financiero Banamex. Ejecutivo Mercantil Contestación de Vista de Exp. y Def. 1 Acdo. Núm. Exp. 309/2025.
González Jiménez Eufrosina vs. Campos Palacios Ruth Erendira y Sánchez Sebastián Israel. Oral Mercantil Prevención. 1 Acdo. Núm. Exp. 459/2025.
Liverpool Pc, S.A. de C.V. vs. Carrillo Ávila Rosa Martha. Oral Mercantil Auto. 1 Acdo. Núm. Exp. 97/2025.
Luna Ortiz Cecilia Josefina vs. Rosas Medina Yeraldin y Rosas Jacinto Carlos. Oral Civil Las Promociones Son de Forma Oral. 1 Acdo. Núm. Exp. 829/2024.
Morán y Garza Manuel su Sucesión vs. Mejía Martínez José Edgar. Oral Mercantil Turnar Cédula. 1 Acdo. Núm. Exp. 313/2025.
Paredes Fernández José María vs. Scotiabank Inverlat Sa Institución de Banca Múltiple Grupo Financiero Scotiabank Inverlat. Ejecutivo Mercantil Autorización. 1 Acdo. Núm. Exp. 740/2024.
Praxair México S. de R. L. de C.V. vs. Agroparque de Yecapixtla Sociedad Anónima Promotora de Inversión de Capital Variable. Otros Oralidad Mercantil Formar Expedientillo. 1 Acdo. en Expedientillo. Núm. Exp. 189/2023 Expedientillo.
Préstamos Felices en 15 Minutos S.A. de C.V. Sofom Enr vs. Munguía Castro María Magdalena. Ejecutivo Mercantil Auto. 1 Acdo. Núm. Exp. 277/2025.
Secreto. Providencias Precautorias Mercantil Exhibe Acuse de la Demanda. 1 Acdo. Núm. Exp. 1019/2024.
Secreto. Ejecutivo Mercantil Oral Mercantil No Ha Lugar. 1 Acdo. Núm. Exp. 173/2025.
Secreto. Providencias Precautorias Mercantil Debera Estarse. 1 Acdo. Núm. Exp. 337/2025.
Secreto. Ejecutivo Mercantil Oral Mercantil Caducidad. 1 Acdo. Núm. Exp. 453/2022.
Secreto. Ejecutivo Mercantil Oral Mercantil Requerimiento. 1 Acdo. Núm. Exp. 507/2025.
Secreto. Ejecutivo Mercantil Oral Mercantil Requerimiento. 1 Acdo. Núm. Exp. 509/2025.
Secreto. Ejecutivo Mercantil Autorización. 1 Acdo. Núm. Exp. 533/2024.
Secreto. Ejecutivo Mercantil No Ha Lugar. 1 Acdo. Núm. Exp. 593/2024.
Secreto. Ejecutivo Mercantil Contestación de Oficio Sat. 1 Acdo. Núm. Exp. 644/2024.
Secreto. Providencias Precautorias Mercantil Prevención Prov Prec por Cuerda Separada. 1 Acdo. en Incidente. Núm. Exp. 729/2024 Bis. 1 Inc. por Cuerda Separada.
Secreto. Ejecutivo Mercantil Oral Mercantil Dada Cuenta. 1 Acdo. Núm. Exp. 773/2022.
Secreto. Providencias Precautorias Mercantil Desistimiento. 1 Acdo. Núm. Exp. 827/2024.
Secreto. Ejecutivo Mercantil Turnar Cédula. 1 Acdo. Núm. Exp. 833/2024.
Secreto. Ejecutivo Mercantil Turnar a la Actuaria. 1 Acdo. Núm. Exp. 951/2024.
Secreto. Ejecutivo Mercantil Amparo. 1 Acdo. en Amparo. Núm. Exp. 985/2024 Amparo Indirecto 513/2025.
Serviacero Especiales S.A. de C.V. vs. Fabricación de Conexiones Cosmos S.A. de C.V. Oral Mercantil Debera Estarse. 1 Acdo. Núm. Exp. 157/2025.
AUDIENCIAS
Acabados Especializados Alzo S.A. de C.V. vs. Promotora y Desarrolladora Mexicana S.A. de C.V. Acta Minima Aud. Prelim. (Convenio) Oral Mercantil. 1 Audiencia. Núm. Exp. 129/2025.
Super Mayoreo Naturista S.A. de C.V. vs. Serrano López Rolando Jesús. Fecha de Aud. Oral Mercantil. 1 Audiencia. Núm. Exp. 271/2024.

LA SECRETARIA DE ACUERDOS
LIC. GRETA ILIANA GARCÍA ORTIZ

SECRETARÍA "B"
ACUERDOS DEL 14 DE MAYO DEL 2025

Alonzo Mendoza David y Alonzo Mendoza Iván de Jesús vs. Barroso Velasco Gabriela y Márquez N Carlos. Ejecutivo Mercantil Oral Mercantil Acuerdo. 1 Acdo. Núm. Exp. 112/2023.
Arriaga Barba Ricardo vs. Rodríguez Blasquez Marisa. Ejecutivo Mercantil Oral Mercantil Acuerdo. 1 Acdo. Núm. Exp. 52/2025.
BBVA México Sa Institución de Banca Múltiple Grupo Financiero BBVA México vs. Sigler Dorado Mark. Oral Mercantil Prevención. 1 Acdo. Núm. Exp. 455/2025.
BBVA México Sa Institución de Banca Múltiple Grupo Financiero BBVA México vs. Sigler Dorado Mark. Oral Mercantil Prevención. 1 Acdo. Núm. Exp. 456/2025.
Campuzano Lizardi Rosa Isela vs. Campuzano Lizardi Ismael. Oral Civil Acuerdo. 2 Acdos. en Amparo. Núm. Exp. 458/2023 Amparo Indirecto Número 283/2025-I.
Estafeta Mexicana S.A. de C.V. vs. Prestadora de Servicios Aristel S.A. de C.V. Oral Mercantil Vista. 1 Acdo. Núm. Exp. 395/2024.
Fontes Ortega Jorge vs. Pavón y Hampshire Silvia Carolina. Oral Civil Contestación -Vista -Reconvención Reconvención. 1 Acdo. Núm. Exp. 298/2025.
Imagen Plstica Pharma S.A. de C.V. vs. Comercializadora Biomep S.A. de C.V. Ejecutivo Mercantil Acuerdo. 1 Acdo. Núm. Exp. 592/2024.
Inmobiliaria Conjunto Polanco, S.A. P. I. de C.V. vs. Tpm02cdmx, S.A. de C.V. y Operadora 2 Montes, S.A. P. I. de C.V. Oral Mercantil Ratifica Convenio. 1 Acdo. Núm. Exp. 146/2025.
Ledesma Morales Miguel Ángel vs. Pérez Moreno Rosa María. Ejecutivo Mercantil Acuerdo. 1 Acdo. Núm. Exp. 372/2024.
Méndez Trujillo Marco Antonio vs. Serna Monroy Artemisa. Ejecutivo Mercantil Oral Mercantil Queda Firme y Expedir Copias. 1 Acdo. Núm. Exp. 316/2022.
Navarro López Marcela Columba vs. Banco Nacional de México Sa Integrante del Grupo Financiero Citibanamex. Oral Mercantil Auto de Mandamiento en Forma. 1 Acdo. Núm. Exp. 26/2023.
Oviedo Oronia Javier vs. Seguros Monterrey New York Life S.A. de C.V. y Axa Seguros S.A. de C.V. Oral Mercantil Acuerdo. 1 Acdo. Núm. Exp. 750/2022 Segundo Tomo.
Pineda Martínez Julio Antonio vs. Scotiabank Inverlat Sociedad Anónima Institución de Banca Múltiple Grupo Financiero Scotiabank Inverlat. Oral Civil Acuerdo. 1 Acdo. Núm. Exp. 182/2024.
Ramírez Vargas Luz Yolanda vs. Grupo Nacional Provincial Sab Gnp. Oral Mercantil Acuerdo. 1 Acdo. Núm. Exp. 145/2024.
Ramírez Vargas Luz Yolanda vs. Grupo Nacional Provincial Sab Gnp. Oral Mercantil Acuerdo. 1 Acdo. en Amparo. Núm. Exp. 145/2024 Amparo Directo Parte Actora 24 Sep 2024.
Romero Fernández Aurelio vs. Sánchez Jassen Salas Roberto y Salas Chico Magdalena de Los Dolores y Ag Enterprises Sociedad de Responsabilidad Limitada de Capital Variable. Ejecutivo Mercantil Oral Mercantil Susp. Definitiva. 1 Acdo. en Amparo. Núm. Exp. 738/2023 Amparo Indirecto 417/2025-II.
Secreto. Ejecutivo Mercantil Agregar Exh. Sin Diligenciar. 1 Acdo. Núm. Exp. 1026/2024.
Secreto. Ejecutivo Mercantil Acuerdo. 1 Acdo. Núm. Exp. 1035/2024.
Secreto. Ejecutivo Mercantil Vista. 1 Acdo. Núm. Exp. 1042/2024.
Secreto. Ejecutivo Mercantil Acuerdo. 1 Acdo. en Incidente. Núm. Exp. 342/2024 Inc. Providencias Precautorias.
Secreto. Ejecutivo Mercantil Oral Mercantil Admisorio. 1 Acdo. Núm. Exp. 408/2025.
Secreto. Providencias Precautorias Mercantil Prevención. 1 Acdo. Núm. Exp. 458/2025.
Secreto. Ejecutivo Mercantil Acuerdo. 1 Acdo. Núm. Exp. 468/2025.
Secreto. Ejecutivo Mercantil Acuerdo. 1 Acdo. Núm. Exp. 480/2024.
Secreto. Oral Mercantil Desechamiento. 1 Acdo. Núm. Exp. 508/2025.
Secreto. Ejecutivo Mercantil Acuerdo. 1 Acdo. Núm. Exp. 828/2024.
Secreto. Ejecutivo Mercantil Acuerdo. 1 Acdo. Núm. Exp. 888/2024.
Sofom Inbursa S.A. de C.V. Sofom Er Grupo Financiero Inbursa vs. López García Silvia Adriana. Oral Mercantil Acuerdo. 1 Acdo. Núm. Exp. 2/2025.
Unifin Financiera, Sociedad Anónima Bursatil de Capital Variable vs. Deri Mex, S.A. de C.V. y Inmuebles Medex, S.A. de C.V. y Pérez Rogel Germán. Oral Mercantil Aclaración. 1 Acdo. Núm. Exp. 188/2021 Bis. 1 Segundo Tomo.
Volkswagen Leasing S.A. de C.V. vs. Carranza Soto Francisco Javier y Sánchez Marín Ana María. Oral Mercantil Prevención. 1 Acdo. Núm. Exp. 505/2025.
NO PUBLICADOS
Arriaga Barba Ricardo vs. Rodríguez Blasquez Marisa. Ejecutivo Mercantil Oral Mercantil Acuerdo. 1 Acdo. Núm. Exp. 52/2025.
AUDIENCIAS

SOLO CONSULTA
SOLO CONSULTA
SOLO CONSULTA

Ramírez Vargas Luz Yolanda vs. Grupo Nacional Provincial Sab Gnp. Fecha de Aud. de Ley Oral Mercantil. 1 Audiencia. Núm. Exp. 145/2024.

Romero Fernández Aurelio vs. Sánchez Jassen Salas Roberto y Salas Chico Magdalena de Los Dolores y Ag Enterprises Sociedad de Responsabilidad Limitada de Capital Variable. Acta Minima Aud. de Juic. Ejecutivo Mercantil Oral Mercantil. 1 Audiencia. Núm. Exp. 738/2023.

SENTENCIA DEFINITIVA DEL 14 DE MAYO DEL 2025

Romero Fernández Aurelio vs. Sánchez Jassen Salas Roberto y Salas Chico Magdalena de Los Dolores y Ag Enterprises Sociedad de Responsabilidad Limitada de Capital Variable. Ejecutivo Mercantil Oral Mercantil Sent. Def. 1 Núm. Exp. 738/2023

SECRETARIA CONCILIADORA EN FUNCIONES DE SECRETARIA DE ACUERDOS DE CONFORMIDAD CON EL ARTÍCULO 84 DE LA LEY ORGÁNICA DEL PODER JUDICIAL DE LA CIUDAD DE MÉXICO

LIC. LILIA ANGÉLICA GONZÁLEZ MORALES

SECRETARÍA "C"
SIN PUBLICACIÓN

CUADRAGÉSIMO CUARTO DE LO CIVIL DE PROCESO ORAL

SECRETARÍA "A"
ACUERDOS DEL 14 DE MAYO DEL 2025

A C I L México Sociedad Anónima de Capital Variable vs. U V I Tech Sociedad Anónima Promotora de Inversión de Capital Variable. Oral Mercantil Informe Justificado. 1 Acdo. en Amparo. Núm. Exp. 441/2024 Amparo Directo por Uvi Tech, Sapi de C.V.

Arrendanómina, S.A. P. I. de C.V. y Ceas Consultores de Empresa y Asociados S.A. de C.V. vs. Vial Assist, S.A. de C.V. y Administración y Asistencia Vehicular, S.A. de C.V. y Asigna Car, S. Ap. I. de C.V. y Auto Sistemas Productivos, S.A. de C.V. Oral Mercantil 1 Acdo. Núm. Exp. 793/2022.

Banco Santander México S a Institución de Banca Múltiple Grupo Financiero Santander México vs. Jurídico Administración y Servicio Romero S de R.L. de C.V. y Pineda Robles Ivonne. Ejecutivo Mercantil Requerimiento. 1 Acdo. Núm. Exp. 511/2025 Principal.

Banco Santander México Sa Institución de Banca Múltiple Grupo Financiero Santander México vs. Restaurantes del Aire S.A. de Cv, Juan Carlos Perezcano Díaz e Inmuebles Hemicor S.A. de C.V. Providencias Precautorias Mercantil 1 Acdo. Núm. Exp. 357/2021.

BBVA México Sa Institución de Banca Múltiple Grupo Financiero BBVA México vs. González Corso Mauricio. Cump. de Contrato Oralidad Mercantil 1 Acdo. Núm. Exp. 1015/2024 Principal.

Becerra Nava Valeria Estefania vs. BBVA México Sa Institución de Banca Múltiple Grupo Financiero BBVA México. Otros Oralidad Mercantil Autorización. 1 Acdo. Núm. Exp. 147/2025 Principal.

Cadena Ortiz de Montellano Carlos Alberto vs. Terrazas Rugerio José Luis y Transportes Lock S.A. de C.V. y Cadena Ortiz de Montelano José Manuel. Otros Oralidad Mercantil Desistimiento de la Acción. 1 Acdo. Núm. Exp. 579/2024 Principal.

Caja de Previsión de la Policía Preventiva de la Ciudad de México vs. Contreras Gómez Fabián. Otros Oralidad Civil Admite. 1 Acdo. Núm. Exp. 517/2025 Principal.

Coello Trejo y Asociados S.C. vs. Serrano Sugich Miguel Daniel. Otros Oralidad Civil 1 Acdo. Núm. Exp. 109/2025 Principal.

Comercializadora Lux S.A. de C.V. vs. Álvarez Arana José Juan. Cump. de Contrato Oralidad Mercantil Prevención. 1 Acdo. Núm. Exp. 449/2025 Principal.

Corporativo Hospital Satélite S.A. de C.V. vs. Ramírez Murcia Alberto. Ejecutivo Mercantil Oral Oralidad Mercantil Acta Minima Prelim. (Convenio). 1 Acdo. Núm. Exp. 979/2024 Principal.

Cruz San Agustín Jesús vs. Grupo Nacional Provincial Sab y Nr Finance México S.A. de C.V. Ejecutivo Mercantil Oral Oralidad Mercantil Admite Amparo. 1 Acdo. en Amparo. Núm. Exp. 665/2024 Amparo Directo por Grupo Nacional Provincial D. C. 315/2025.

Cruz San Agustín Jesús vs. Grupo Nacional Provincial Sab y Nr Finance México S.A. de C.V. Ejecutivo Mercantil Oral Oralidad Mercantil Admite Amparo. 1 Acdo. en Amparo. Núm. Exp. 665/2024 Amparo Directo por Jesús Cruz San Agustín D. C. 316/2025.

Díaz Hernández Candelaria vs. Díaz Hernández Natividad. Ejecutivo Mercantil Comparecencia. 1 Acdo. Núm. Exp. 839/2024 Principal.

Escuela Preparatoria Oficial 34 vs. Banco Nacional de México Sa Integrante del Grupo Financiero Banamex. Otros Oralidad Mercantil Contestación de Demanda. 1 Acdo. Núm. Exp. 193/2025 Principal.

Forero Páez José Ricardo vs. Sendra Duch Teresita. Juris. Voluntaria Mercantil 1 Acdo. Núm. Exp. 501/2025 Principal.

Gama Rock, Inc. y Alquimia, Llc vs. Licity Blockchain, Sapi de C.V. y Cárdenas Ibarra Luis Manuel y Sustiel Pessah Alberto David. Ejecutivo Mercantil Oral Oralidad Mercantil Ordena Cedula. 2 Acdos. Núm. Exp. 779/2024 Principal.

García Silva Salvador vs. Chávez López José Luis. Ejecutivo Mercantil Requerimiento. 1 Acdo. Núm. Exp. 513/2025 Principal.

Hernández Sánchez Ernestina. Otros Oralidad Civil Requerimiento. 1 Acdo. Núm. Exp. 515/2025 Principal.

Instituto Mexicano del Seguro Social vs. Sánchez García Tania Isabel. Oral Civil Exh. Sin Diligenciar. 1 Acdo. Núm. Exp. 47/2021.

Mapelli Mozzi Pintado José Carlos vs. Abeyta Melendrez Mario. Providencias Precautorias Oral Mercantil Apelación. 3 Acdos. Núm. Exp. 47/2024.

Pacheco Alonso Juan Carlos vs. Vega Nolasco Carlos y Toledo de Vega Guadalupe Arnaiz. Prescrip. Positiva Oralidad Civil Admite. 1 Acdo. Núm. Exp. 369/2025 Principal.

Pérez Camarena Luis Antonio vs. Banco Mercantil del Norte Sa Institución de Banca Múltiple Grupo Financiero Banorte. Ejecutivo Mercantil Oral Oralidad Mercantil por Cumplida Ejecutoria. 1 Acdo. en Amparo. Núm. Exp. 261/2024 Amparo Directo Quejoso Luis Antonio Pérez Camarena D. C. 1/2025.

Red Amigo Dal, S.A. P. I de C.V., Sofom, E. N. R vs. Suministros Industriales Valqro, S. de R. L de C.V. y Aguilar Guillén Arlette. Ejecutivo Mercantil Oral Oralidad Mercantil Llegada de Autos. 1 Acdo. Núm. Exp. 99/2022.

Secreto. Cump. de Contrato Oralidad Mercantil Admite. 1 Acdo. Núm. Exp. 395/2025 Principal.

Secreto. Ejecutivo Mercantil Desecha. 1 Acdo. Núm. Exp. 415/2025 Principal.

Secreto. Ejecutivo Mercantil Admite. 1 Acdo. Núm. Exp. 435/2025 Principal.

Secreto. Ejecutivo Mercantil Admite. 1 Acdo. Núm. Exp. 455/2025 Principal.

Secreto. Ejecutivo Mercantil Desecha. 1 Acdo. Núm. Exp. 459/2025 Principal.

Secreto. Ejecutivo Mercantil Oral Mercantil Ordena Exhorto. 1 Acdo. Núm. Exp. 631/2021.

Si Vale México S.A. de C.V. vs. Diseño Instalación y Suministro de Equipos de Oficina S.A. de C.V. y Segura Linares Simón Christian y Rodríguez Rodríguez Carlos. Cump. de Contrato Oralidad Mercantil Computo Edictos. 1 Acdo. Núm. Exp. 341/2023.

Torres Montantes Teresa vs. BBVA Bancomer, S.A. Institución de Banca Múltiple Grupo Financiero BBVA Bancomer. Oral Mercantil Informe Justificado. 1 Acdo. en Amparo. Núm. Exp. 269/2022 Amparo Directo por BBVA México, S.A.

Uri Dan vs. Sistemas Especializados Brain, S.A. de C.V. y Cruz Flores Gerardo y Luna Luna Hermenegildo. Ejecutivo Mercantil Oral Mercantil Desistimiento. 1 Acdo. en Amparo. Núm. Exp. 185/2024 Amparo Directo por Sistemas Especializados Brain, S.A. de C.V.

NO PUBLICADO

Navistar Financial S.A. de C.V. Sociedad Financiera de Objeto Múltiple Entidad Regulada vs. Transportes Emqro S.A. de C.V. y Medecigo Lozano Érika Lizett y Ledesma Ruíz Yadira Odeth y Porras Juárez Jaquelín. Vía de Apremio Oralidad Civil Dada Cuenta. 1 Acdo. Núm. Exp. 287/2024 Principal.

LA SECRETARIA DE ACUERDOS
LIC. GRISELDA CORTÉS BENHUMEA

SECRETARÍA "B"
ACUERDOS DEL 14 DE MAYO DEL 2025

Acosta Hernández Irma vs. Directora General del Registro Público de la Propiedad y Comercio de la Ciudad de México. Prescrip. Positiva Oralidad Civil Admite Amparo. 1 Acdo. en Amparo. Núm. Exp. 228/2025 Amparo Directo por Irma Acosta Hdz. D. C. 283/2025.

SOLO CONSULTA
SOLO CONSULTA
SOLO CONSULTA

Acosta Hernández Irma vs. Directora General del Registro Público de la Propiedad y Comercio de la Ciudad de México. Prescrip. Positiva Oralidad Civil Expedientillo. 1 Acdo. en Expedientillo. Núm. Exp. 228/2025 Expedientillo.

Álvarez Díaz Liliana vs. Grupo Gayosso S.A. de C.V. Ejecutivo Mercantil Se Reserva. 1 Acdo. en Expedientillo. Núm. Exp. 464/2024 Expedientillo.

Banca Afirme S.A. de C.V. Institución de Banca Múltiple Afirme Grupo Financiero vs. Zamora Baltazares María Isabel. Providencias Precautorias Mercantil Vista. 2 Acdos. Núm. Exp. 310/2025 Principal.

Banco Mercantil del Norte Sa Institución de Banca Múltiple Grupo Financiero Banorte antes Banco Interacciones Sa Institución de Banca Múltiple Grupo Financiero Interacciones División Fiduciaria vs. Industrial Prefabricadora Sociedad Anónima de Capital Variable y González Soto y Asociados Sociedad Anónima de Capital Variable y Chg Meridian México Sociedad Anónima Promotora de Inversión de Capital Variable. Juris. Voluntaria Mercantil Vista. 1 Acdo. Núm. Exp. 10/2025 Principal.

Banco Santander (México), Sociedad Anónima, Institución de Banca Múltiple, Grupo Financiero Santander Actualmente Banco Santander (México), S.A., Institución de Banca Múltiple, Grupo Financiero Santander México vs. Bonilla Izquierdo Bruno Alejandro. Oral Mercantil Audiencia. 1 Acdo. en Incidente. Núm. Exp. 272/2023 Inc. de Nul. de Actuaciones.

Banco Santander México Sa Institución de Banca Múltiple Grupo Financiero Santander México vs. Guzmán Ramírez Gustavo. Ejecutivo Mercantil 1 Acdo. Núm. Exp. 980/2024 Principal.

BBVA México Sa Institución de Banca Múltiple Grupo Financiero BBVA México vs. Macona Moda S.A. de C.V. y Ávila Plowes María de Lourdes. Cump. de Contrato Oralidad Mercantil 1 Acdo. Núm. Exp. 34/2025 Principal.

Caja de Previsión de la Policía Preventiva de la Ciudad de México vs. Guzmán Moya Diego Alonso. Otros Oralidad Civil Disposición. 1 Acdo. Núm. Exp. 164/2025 Principal.

Castro Hernández Verónica vs. Palavicini Urzais Rafael Arturo y Palavicini Urzais Héctor Alfredo. Oral Mercantil Dispo. 1 Acdo. Núm. Exp. 204/2024.

Equipos y Suministros Idustriales Zafer S.A. de C.V. Ejecutivo Mercantil Oral Oralidad Mercantil Sobresee. 1 Acdo. Núm. Exp. 930/2021 Amparo Directo Perforaciones Estratégicas e Integrales Mexicanas, S.A. de C.V. D. C. 503/2024.

Fideicomisos para la Reconstrucción Integral de la Ciudad de México No 7579 2 y Comisión para la Reconstrucción de la Ciudad de México vs. Desarrollo de Ingeniería Civil y Tecnología S.A. de C.V. Ejecutivo Mercantil Oral Oralidad Mercantil Autr. Sicor. 1 Acdo. Núm. Exp. 288/2024 Principal /Conexidad Con el Exp. 184/2023.

Grupo Meusnier, S.A. de C.V. vs. Aguirre Guzmán José Ma y Rodamientos y Accesorios, S.A. de C.V. Oral Mercantil Admis. Amparo. 1 Acdo. en Amparo. Núm. Exp. 244/2023 Amparo Directo por Grupo Meusnier, S.A. de C.V.

Grupo Meusnier, S.A. de C.V. vs. Aguirre Guzmán José Ma y Rodamientos y Accesorios, S.A. de C.V. Oral Mercantil Admis. Amparo. 1 Acdo. en Amparo. Núm. Exp. 244/2023 Amparo Directo por Grupo Meusnier, S.A. de C.V. Bis.

HSBC México, Sociedad Anónima Institución de Banca Múltiple, Grupo Financiero HSBC vs. Rojo Escalante Adrián. Ejecutivo Mercantil 1 Acdo. Núm. Exp. 976/2024 Principal.

Mmr Grp México, S de R.L. de C.V. vs. Walbridge de México, S.A. de C.V. Providencias Precautorias Oral Mercantil Acuerdo. 1 Acdo. Núm. Exp. 410/2024 Principal.

Reyes Ortega Cristóbal vs. Castillo Cisneros Ignacio. Otros Oralidad Civil Desistimiento Instancia. 1 Acdo. Núm. Exp. 286/2024 Principal.

Secreto. Ejecutivo Mercantil 1 Acdo. Núm. Exp. 342/2024 Principal.

Secreto. Ejecutivo Mercantil Disposición. 1 Acdo. Núm. Exp. 384/2025 Principal.

Secreto. Ejecutivo Mercantil Autr. Simple. 1 Acdo. Núm. Exp. 416/2025 Principal.

Secreto. Ejecutivo Mercantil Disposición. 1 Acdo. Núm. Exp. 434/2025 Principal.

Secreto. Providencias Precautorias Mercantil Virtual. 1 Acdo. Núm. Exp. 520/2025 Principal.

Secreto. Ejecutivo Mercantil Virtual. 1 Acdo. Núm. Exp. 522/2025 Principal.

Secreto. Ejecutivo Mercantil Vista. 1 Acdo. Núm. Exp. 678/2024 Principal.

Secreto. Ejecutivo Mercantil Reconoce Personalidad. 1 Acdo. Núm. Exp. 720/2024 Principal.

Secreto. Ejecutivo Mercantil Recordatorio a la Cnbv. 1 Acdo. en Incidente. Núm. Exp. 774/2024 Inc. de Providencias Precautorias.

Secreto. Ejecutivo Mercantil Autr. Simple. 1 Acdo. Núm. Exp. 888/2024 Principal.

Secreto. Providencias Precautorias Mercantil Vista. 1 Acdo. Núm. Exp. 916/2024 Principal.

Zamora Jiménez Óscar Mario vs. Gin Gin Altavista, S.A. de C.V. Oral Mercantil 2 Acdos. Núm. Exp. 72/2023.

MAL PUBLICADO

Secreto. Ejecutivo Mercantil Oral Oralidad Mercantil 1 Acdo. Núm. Exp. 712/2024 Principal.

NO PUBLICADO

Jasso Castillo Ulises Ricardo vs. Alvarado Álvarez Luis y Varela García Rosa y C Registro Público de la Propiedad y del Comercio de la Ciudad de México. Prescrip. Positiva Oralidad Civil Acta Minima No Publicada. 1 Acdo. Núm. Exp. 354/2024 Principal.

SENTENCIA DEFINITIVA NO PUBLICADA DEL 14 DE MAYO DEL 2025

Jasso Castillo Ulises Ricardo vs. Alvarado Álvarez Luis y Varela García Rosa y C Registro Público de la Propiedad y del Comercio de la Ciudad de México. Prescrip. Positiva Oralidad Civil Sent. Definitiva, no Publ. 1 Núm. Exp. 354/2024 Principal

LA SECRETARIA DE ACUERDOS
LIC. GRISELDA CORTÉS BENHUMEA

SECRETARÍA "C"
SIN PUBLICACIÓN

SOLO CONSULTA
SOLO CONSULTA
SOLO CONSULTA

JUZGADOS DE PROCESO ORAL EN MATERIA FAMILIAR

PRIMERO DE PROCESO ORAL EN MATERIA FAMILIAR

SECRETARÍA "A"
ACUERDOS DEL 14 DE MAYO DEL 2025

Aguilar Viveros Cruz Omar y Castañón Flores Andrea Alejandra. Especial Familiar Certificaciones Uga. 1 Acdo. Núm. Exp. 884/2023.
Alfaro Mendoza Lourdes. Juris. Voluntaria Familiar 1 Acdo. Núm. Exp. 947/2025.
Arias Dávila Edgar vs. García Martínez Adriana. Ord. Civil Oral Oral Familiar Prevención. 1 Acdo. Núm. Exp. 954/2025.
Becerril Mendoza Georgina. Ord. Civil Oral Oral Familiar 1 Acdo. Núm. Exp. 157/2025.
Bolaños Martínez Lilia vs. Vázquez Ortiz Eleazar. Ord. Civil Oral Oral Familiar 1 Acdo. Núm. Exp. 411/2025.
Calderón Sánchez Rubén vs. Fernández Ortega Virginia. Ord. Civil Oral Oral Familiar 1 Acdo. Núm. Exp. 517/2025.
Cárdenas Castañeda Alondra vs. Santillán Mujica David Oswaldo. Juic. Oral Especial de Pérd. de la Patria Potest. Oral Familiar 1 Acdo. Núm. Exp. 341/2025.
Cooley Gutiérrez Marco Antonio y Abdala Nehme Gabriela. Ord. Civil Oral Oral Familiar 1 Acdo. Núm. Exp. 1514/2024.
Crespo González Carlos vs. Barbosa Ramos Martha. Ord. Civil Oral Oral Familiar 1 Acdo. Núm. Exp. 1087/2024.
Daniel Zúñiga Valeria Alejandra vs. Álvarez Vicente Miguel Ángel. Ord. Civil Oral Oral Familiar Acuse de Uga. 1 Acdo. Núm. Exp. 1470/2024.
Díaz Oran Cinthia Rebeca vs. Morales Camacho Omar Javier. Ord. Civil Oral Oral Familiar 1 Acdo. Núm. Exp. 1417/2024.
Díaz Rodríguez Teresa Berenice vs. Balderas Huerta Omar. Juic. Oral Especial de Pérd. de la Patria Potest. Oral Familiar 1 Acdo. Núm. Exp. 1231/2024.
Dimeo Coria Mauricio vs. Villalobos Escobar Karla Ivonne. Ord. Civil Oral Oral Familiar Certificaciones Uga. 1 Acdo. Núm. Exp. 557/2024.
Escobar Riveros Juan Carlos vs. Méndez Chavaro Karen Moserrat. Ord. Civil Oral Oral Familiar Prevención. 1 Acdo. Núm. Exp. 951/2025.
Galindo Hernández María Laura vs. Director General del Registro Civil de la Ciudad de México. Ord. Civil Oral Oral Familiar 1 Acdo. Núm. Exp. 241/2025.
García Sagrero Blanca Leticia vs. Villegas Sosa Ricardo. Ord. Civil Oral Oral Familiar 1 Acdo. Núm. Exp. 334/2025.
García Trejo María del Pilar. Juris. Voluntaria Familiar 1 Acdo. Núm. Exp. 1147/2023.
González Ortiz Lesli Ivette vs. Contreras Cabrera Julián Ernesto. Juic. Oral de Filia. Oral Familiar 1 Acdo. Núm. Exp. 731/2022.
Granados Martínez Jéssica vs. Macedo González José Antonio. Juic. Oral de Filia. Oral Familiar 1 Acdo. Núm. Exp. 1941/2024.
Gutiérrez Pedraza Sandra Piedad. Juris. Voluntaria Familiar 1 Acdo. Núm. Exp. 337/2025.
Guzmán Reyes Miriam Itzel vs. Bravo Pérez Ricardo. Ord. Civil Oral Oral Familiar Certificaciones Uga. 1 Acdo. Núm. Exp. 1101/2023.
Ibarra Salvador María del Pilar vs. Vargas Sánchez Arturo. Ord. Civil Oral Oral Familiar 1 Acdo. Núm. Exp. 757/2025.
Jiménez Castañeda Amelia. Juris. Voluntaria Familiar Destrucción. 1 Acdo. Núm. Exp. 1000/2023.
Juárez Jiménez Gloria. Oral Familiar 1 Acdo. Núm. Exp. 34/2019.
López Moreno Adriana Paulina vs. Mota Urrutia Rafael. Ord. Civil Oral Oral Familiar 1 Acdo. Núm. Exp. 664/2024.
Martínez Durán Fidencio. Juris. Voluntaria Familiar Certificaciones Uga. 1 Acdo. Núm. Exp. 1974/2024.
Martínez Pérez Yazmín y Méndez Martínez Edgar Isaac. Juris. Voluntaria Familiar Certificaciones Uga. 1 Acdo. Núm. Exp. 540/2024.
Martínez Rodríguez Juan Gabriel y Robles Reyes María Inés. Ord. Civil Oral Oral Familiar Acuse de Uga. 2 Acdos. Núm. Exp. 687/2024.
Maya Cerrillo Araceli Reyna. Juris. Voluntaria Familiar Certificaciones Uga. 1 Acdo. Núm. Exp. 701/2025.
Medina Olguín Aranza Jéssica vs. Galván Castillo Juan Manuel. Ord. Civil Oral Oral Familiar 1 Acdo. Núm. Exp. 291/2025.
Márquez Martínez Víctor Manuel vs. Becerril Jaramillo Verónica. Ord. Civil Oral Oral Familiar Certificación Uga. 1 Acdo. Núm. Exp. 595/2023.
Navarrete Barrón Juan Carlos vs. Hernández Laymon Marlen. Ord. Civil Oral Oral Familiar Certificaciones Uga. 1 Acdo. Núm. Exp. 1071/2024.
Negrete Sánchez Gloria Leticia vs. Saavedra Alarcón Arturo. Ord. Civil Oral Oral Familiar 1 Acdo. Núm. Exp. 274/2025.
Nieto Mora Omar y Monjaraz Ortega Karla Cecilia. Ord. Civil Oral Oral Familiar 1 Acdo. Núm. Exp. 1557/2024.
Ornelas Peña Daniel vs. Macías Lugo Manuela del Carmen. Ord. Civil Oral Oral Familiar 1 Acdo. Núm. Exp. 621/2025.
Paredes González Karen vs. Escamilla Zaldívar Erick. Ord. Civil Oral Oral Familiar Certificaciones Uga. 1 Acdo. Núm. Exp. 1410/2024.
Peña Balderas María de la Paz. Juris. Voluntaria Familiar Certificaciones Uga. 1 Acdo. Núm. Exp. 524/2024.
Plata Méndez Viviana vs. Ramírez Solano Jorge Alejandro. Ord. Civil Oral Oral Familiar 1 Acdo. Núm. Exp. 1757/2024.
Porcayo González Alfredo y Rivera Ramírez Carlos Iván. Ord. Civil Oral Oral Familiar 1 Acdo. Núm. Exp. 57/2025.
Reyes Martínez Sandra vs. Juárez Prado Edgar Iovan. Ord. Civil Oral Oral Familiar Prevención. 1 Acdo. Núm. Exp. 944/2025.
Rodarte Hernández Olga Julissa vs. Espinoza Oriza Gilberto. Juic. Oral de Filia. Oral Familiar 1 Acdo. Núm. Exp. 1870/2024.
Rojas González José Luis vs. Castro Aguilar Agustina Enriqueta Alejandra. Ord. Civil Oral Oral Familiar 1 Acdo. Núm. Exp. 1084/2024.
Salinas Valencia Claudia vs. Flores Esquivel Gustavo Cruz. Ord. Civil Oral Oral Familiar 1 Acdo. Núm. Exp. 491/2025.
Santos Santos Maura vs. Romero Silva Christian Sebastián. Juic. Oral de Filia. Oral Familiar 1 Acdo. Núm. Exp. 270/2024.
Serna Fernández Ana Belén. Ord. Civil Oral Oral Familiar 1 Acdo. Núm. Exp. 710/2024.
Vargas Sánchez José Gregorio vs. Arreola R Candelaria Agustina. Ord. Civil Oral Oral Familiar 2 Acdos. Núm. Exp. 887/2024.
Varios. Juris. Voluntaria Oral Oral Familiar 1 Acdo. Núm. Exp. 2/2014 Bis. 1.
NO PUBLICADO
Polo Ruíz Maricela. Ord. Civil Oral Oral Familiar no Publ. 13/05/2025. 1 Acdo. Núm. Exp. 940/2025.

LA SECRETARIA DE ACUERDOS
LIC. TULA LUISA FERNANDA BÁRCENA HERNÁNDEZ

SECRETARÍA "B"
ACUERDOS DEL 14 DE MAYO DEL 2025

Alanís Olivares Ligia María vs. Bárcenas Álvarez Armando. Ord. Civil Oral Oral Familiar 1 Acdo. Núm. Exp. 1398/2024.
Amaya Alcantar Margarita y Cervantes Domínguez Juan Alberto. Ord. Civil Oral Oral Familiar Destrucción. 1 Acdo. Núm. Exp. 352/2025.
Amor Castañón Estela Carolina vs. Aranda Vasco Andrés María. Ord. Civil Oral Oral Familiar 1 Acdo. Núm. Exp. 605/2024.
Aquino Sánchez Lizbeth y Estévez García David. Ord. Civil Oral Oral Familiar 1 Acdo. Núm. Exp. 650/2025.
Aurelio Navarro Yeimi Nataly vs. Moreno Islas Omar. Juic. Oral de Filia. Oral Familiar 1 Acdo. Núm. Exp. 578/2023.
Baza Ferrel Moisés Antua vs. Garduño Gutiérrez Alejandro. Juic. Oral de Filia. Oral Familiar 1 Acdo. Núm. Exp. 402/2025.
Baños Morán Salomón Pedro vs. Peña Orozco Emma Berenice. Ord. Civil Oral Oral Familiar 1 Acdo. Núm. Exp. 1395/2024.
Becerra Arce Violeta Silvia vs. Beristain Alvarado Daniel. Ord. Civil Oral Oral Familiar 1 Acdo. Núm. Exp. 638/2025.
Bravo Martínez María Victoria vs. González Florenzano José Antonio. Ord. Civil Oral Oral Familiar 1 Acdo. Núm. Exp. 738/2024.
Calvillo Montiel Berenice vs. Alfaro Maya Erik Giovanni. Ord. Civil Oral Oral Familiar 1 Acdo. Núm. Exp. 1662/2024.
Campero Martínez Epigmenio vs. García Monroy Jazmín. Ord. Civil Oral Oral Familiar 1 Acdo. Núm. Exp. 572/2024.
Capistrán Vicario Yazmín vs. Rea Morales Ernesto. Ord. Civil Oral Oral Familiar 1 Acdo. Núm. Exp. 1105/2024.

SOLO CONSULTA
SOLO CONSULTA
SOLO CONSULTA

Castillo Sánchez Alejandro vs. García Díaz María Rosario Lourdes. Ord. Civil Oral Oral Familiar 1 Acdo. Núm. Exp. 678/2024.
Cervantes López Enrique vs. Domínguez Albañil María Elena. Ord. Civil Oral Oral Familiar Destrucción. 1 Acdo. Núm. Exp. 380/2025.
Chagoya Moreno Sonia Selene. Juris. Voluntaria Familiar 1 Acdo. Núm. Exp. 222/2025.
Corona Reséndiz Dulce Janette vs. Montaño Padua Samuel. Ord. Civil Oral Oral Familiar 1 Acdo. Núm. Exp. 1298/2024.
Díaz Gutiérrez Leticia vs. Ortega Rodríguez Ricardo. Ord. Civil Oral Oral Familiar Destrucción. 1 Acdo. Núm. Exp. 218/2025.
Esquivel Salinas Antonio vs. Romero Ortega Hilda. Ord. Civil Oral Oral Familiar 1 Acdo. Núm. Exp. 1845/2024.
García Balderas Aura vs. Ramírez Peña José Luis. Ord. Civil Oral Oral Familiar Destrucción. 1 Acdo. Núm. Exp. 732/2025.
González Valdés Carla Yunuen vs. Arango Díaz Andrés Felipe. Ord. Civil Oral Oral Familiar 1 Acdo. Núm. Exp. 548/2025.
Hernández Guillén Ana Lilia. Juris. Voluntaria Familiar 2 Acdos. Núm. Exp. 498/2025.
Izquierdo Rodríguez Hermelinda. Juris. Voluntaria Familiar 1 Acdo. Núm. Exp. 1138/2023.
Leyva Villar Roberto Teodoro vs. Barrientos Testa Ada Lilia. Ord. Civil Oral Oral Familiar 1 Acdo. Núm. Exp. 175/2025.
Licerio Quezadas Víctor vs. Durán Silis María Eugenia. Ord. Civil Oral Oral Familiar 1 Acdo. Núm. Exp. 20/2025.
López Vázquez Liliana vs. Aguado Suárez José Luis. Ord. Civil Oral Oral Familiar 1 Acdo. Núm. Exp. 1062/2024.
López Vázquez Víctor y Resillas Gómez Rosalba. Juic. Oral Especial de Pérd. de la Patria Potest. Oral Familiar 1 Acdo. Núm. Exp. 162/2024.
Martínez Gustavo Ramón y Sara Xóchitl Aldama Rubí. Oral Familiar 1 Acdo. Núm. Exp. 938/2018.
Martínez Robi Luz Piedad vs. Luis Roberto Alves Dos Santos Gavranic. Juic. Oral de Filia. Oral Familiar 1 Acdo. en Amparo. Núm. Exp. 724/2019 Amparo 289/2024 IV.
Meda Téllez Alondra y Luis Armando Salinas Jaimes. Oral Familiar Billete. 1 Acdo. Núm. Exp. 388/2017.
Mejía Lydia. Juris. Voluntaria Familiar Desecha. 1 Acdo. Núm. Exp. 665/2025.
Méndez Juárez Víctor vs. Gasca Hernández María del Rosario. Juic. Oral de Filia. Oral Familiar 1 Acdo. Núm. Exp. 228/2024.
Mendoza Ortega Keyri Chantal vs. Torres Ochoa Saúl. Juic. Oral Especial de Pérd. de la Patria Potest. Oral Familiar 1 Acdo. Núm. Exp. 480/2024.
Miranda Zavaleta Arminda y de la Peña Camacho Juan Carlos. Ord. Civil Oral Oral Familiar 1 Acdo. Núm. Exp. 1302/2024.
Montiel Martínez Lorena vs. Flores Pérez Alejandro. Ord. Civil Oral Oral Familiar 1 Acdo. Núm. Exp. 1538/2024.
Navarro Rojas Sandra Esmeralda vs. Rosas Carrillo Óscar. Ord. Civil Oral Oral Familiar 1 Acdo. Núm. Exp. 1488/2024.
Pacheco Borell Martha Alicia. Juris. Voluntaria Familiar 1 Acdo. Núm. Exp. 620/2024.
Pérez Jiménez Alejandra vs. Peña Godoy Allan Fernando. Ord. Civil Oral Oral Familiar 1 Acdo. Núm. Exp. 1328/2024.
Pinzón Ramos Pedro Antonio vs. Espino Díaz Lourdes. Ord. Civil Oral Oral Familiar 1 Acdo. Núm. Exp. 855/2024.
Ramírez García Juventino. Juris. Voluntaria Familiar 1 Acdo. Núm. Exp. 688/2024.
Ramírez Guillén María José. Juris. Voluntaria Familiar 1 Acdo. Núm. Exp. 1595/2024.
Ramírez Romo María del Rosario vs. Porrás Manzanilla Salvador Gabriel. Juic. Oral Especial de Pérd. de la Patria Potest. Oral Familiar 1 Acdo. Núm. Exp. 302/2024.
Rangel Padilla Luis Antonio. Juris. Voluntaria Familiar 2 Acdos. Núm. Exp. 525/2025.
Reyes Abundis Sajid Manuel vs. Díaz Escobedo Alejandra. Ord. Civil Oral Oral Familiar 1 Acdo. Núm. Exp. 1228/2024.
Reyes Cruz Francisco Arturo vs. Alatorre Pérez Alejandra. Ord. Civil Oral Oral Familiar Destrucción. 1 Acdo. Núm. Exp. 728/2025.
Rivas Ortega Elizabeth. Juris. Voluntaria Familiar 1 Acdo. Núm. Exp. 1362/2024.
Rodríguez Barrera Jacqeline y Abisai Rodríguez Jáuregui. Oral Familiar 1 Acdo. Núm. Exp. 545/2018.
Salgado Contreras Susana vs. Santana Torres Sergio. Ord. Civil Oral Oral Familiar 1 Acdo. Núm. Exp. 1722/2024.
Sánchez Chávez José y Membrillo Ortega Eugenia. Juris. Voluntaria Familiar Destrucción. 1 Acdo. Núm. Exp. 375/2025.
Sánchez García Silvia vs. Terrones Morales Francisco Alejandro. Ord. Civil Oral Oral Familiar 1 Acdo. Núm. Exp. 1232/2024.
Sánchez Mora Adriana vs. Flores Valles Juan Antonio. Ord. Civil Oral Oral Familiar 1 Acdo. Núm. Exp. 1322/2024.
Santiago López Amalia. Juris. Voluntaria Familiar 1 Acdo. Núm. Exp. 1728/2024.
Suárez Sansen Juana Ivonne. Juris. Voluntaria Familiar 1 Acdo. Núm. Exp. 702/2025.
Villaseñor Ramírez Jorge Alberto vs. Mejía Noria Ariana Susana. Ord. Civil Oral Oral Familiar 1 Acdo. Núm. Exp. 955/2025.

AUDIENCIAS

Barrera Barrera Elizabeth vs. González Olvera Jorge. no Publ. del 13 de Mayo del 2025 Ord. Civil Oral Oral Familiar. 1 Audiencia. Núm. Exp. 1768/2024.
Barrera Ramírez María Trinidad vs. Perales Ávila Mario Alberto. Juic. Oral Especial de Pérd. de la Patria Potest. Oral Familiar. 1 Audiencia. Núm. Exp. 108/2023.
Vidauri Ginori Claudia Verenice vs. Cárdenas Yáñez Miguel Ángel. no Publ. del 13 de Mayo del 2025 Ord. Civil Oral Oral Familiar. 1 Audiencia. Núm. Exp. 685/2024.

SENTENCIAS DEFINITIVAS DEL 14 DE MAYO DEL 2025

Barrera Barrera Elizabeth vs. González Olvera Jorge. Ord. Civil Oral Oral Familiar no Publ. del 13 de Mayo del 2025 1 Núm. Exp. 1768/2024
Vidauri Ginori Claudia Verenice vs. Cárdenas Yáñez Miguel Ángel. Ord. Civil Oral Oral Familiar no Publ. del 13 de Mayo del 2025 1 Núm. Exp. 685/2024

LA SECRETARIA JUDICIAL
LIC. ODETTE MARCELA RANGEL ARANDA

SECRETARÍA "C"
ACUERDOS DEL 14 DE MAYO DEL 2025

Acalco Huerta Liliana. Juris. Voluntaria Familiar Devolución de Documentos. 1 Acdo. Núm. Exp. 136/2024.
Aguilar Martínez Sharot Yazareth vs. Velázquez Núñez Erik. Ord. Civil Oral Oral Familiar Destrucción. 1 Acdo. Núm. Exp. 109/2025.
Aguilera Bernal Jorge vs. Tania Jazmín Enríquez Juárez. Juic. Oral de Filia. Oral Familiar Destrucción. 1 Acdo. Núm. Exp. 130/2020.
Alcantar Ojeda Karla vs. Torres Ruíz Víctor Ulises. Ord. Civil Oral Oral Familiar 1 Acdo. Núm. Exp. 886/2025.
Alcaraz Sandoval Omar Rodolfo y Saviñon Basurto Patricia Alejandra. Ord. Civil Oral Oral Familiar Destrucción. 1 Acdo. Núm. Exp. 326/2024.
Bustos Cerón Antonio de Jesús vs. Hermenegildo Solano María Elena. Juic. Oral de Filia. Oral Familiar Revoca y Autoriza. 1 Acdo. Núm. Exp. 276/2023.
Calderón Alcantar Verónica. Juris. Voluntaria Familiar 2 Acdos. Núm. Exp. 586/2025.
Castro José Gregorio Urbano vs. Soriano José Cecilia. Ord. Civil Oral Oral Familiar 1 Acdo. Núm. Exp. 439/2025.
Díaz Cárdenas Juan Manuel vs. Oliva Jiménez Emma Yovana. Ord. Civil Oral Oral Familiar 1 Acdo. Núm. Exp. 949/2025.
Flores Sosa Norma Adriana vs. Ramírez Almeida Gerardo Enrique. Ord. Civil Oral Oral Familiar 1 Acdo. Núm. Exp. 946/2025.
Godoy Otero Jorge Augusto vs. Cervantes Lizarriturri María Fernanda. Ord. Civil Oral Oral Familiar 1 Acdo. Núm. Exp. 1556/2024.
González Larrainzar Saúl vs. Castillo Valerio Ana Carolina. Ord. Civil Oral Oral Familiar 1 Acdo. Núm. Exp. 219/2025.
Hernández Camba Adrián vs. Guarecuco Silva Olga Karina. Ord. Civil Oral Oral Familiar 1 Acdo. en Amparo. Núm. Exp. 151/2024 Amparo Indirecto 284/2025.
Hernández Camba Adrián vs. Guarecuco Silva Olga Karina. Ord. Civil Oral Oral Familiar 4 Acdos. Núm. Exp. 151/2024 Modificación de Convenio.
Matías Ramo Sofía Concepción y Hernández Guerrero Alejandro. Ord. Civil Oral Oral Familiar 1 Acdo. Núm. Exp. 846/2025.
Navarrete Arvizu Alicia vs. Mercado Ramírez David. Ord. Civil Oral Oral Familiar 1 Acdo. Núm. Exp. 496/2025.
Ortiz Rodríguez Jaquelíne vs. Delgadillo Méndez Alejandro Froylan. Ord. Civil Oral Oral Familiar Certificación. 1 Acdo. Núm. Exp. 990/2024.
Parada Delgado Atanasio. Oral Familiar 1 Acdo. en Amparo. Núm. Exp. 143/2025 Amparo Indirecto 287/2025-Vii.

SOLO CONSULTA
SOLO CONSULTA
SOLO CONSULTA

Rivera Sosa Christian Alberto vs. Cedillo González Sonia. Ord. Civil Oral Oral Familiar 1 Acdo. Núm. Exp. 953/2025.
Rodríguez Calderón Eduardo vs. Montiel Mendoza Yolanda. Ord. Civil Oral Oral Familiar Expedientillo. 1 Acdo. Núm. Exp. 1253/2024.
Sánchez Juárez Víctor Manuel vs. Chávez Sandoval Ángela Josefina. Ord. Civil Oral Oral Familiar 1 Acdo. Núm. Exp. 53/2025.
Suárez Vázquez Sandra Anahi vs. Rodea Morán Roy Demetrio. Ord. Civil Oral Oral Familiar Certificación. 1 Acdo. Núm. Exp. 1163/2024.
Velasco Guadarrama Fredy vs. García Gama América Itzel. Ord. Civil Oral Oral Familiar 1 Acdo. Núm. Exp. 1039/2024.
Velázquez Gibraltar Claudia vs. Velázquez García Benito. Ord. Civil Oral Oral Familiar 1 Acdo. Núm. Exp. 86/2025.
AUDIENCIA
Flores Cervantes Hugo Eric vs. Martínez Dupotex Nadia Angélica. Ord. Civil Oral Oral Familiar. 1 Audiencia. Núm. Exp. 1959/2024.
SENTENCIA DEFINITIVA DEL 14 DE MAYO DEL 2025
Flores Cervantes Hugo Eric vs. Martínez Dupotex Nadia Angélica. Ord. Civil Oral Oral Familiar Sent. Def. 1 Núm. Exp. 1959/2024

EL SECRETARIO JUDICIAL
LIC. JOSÉ LUIS GARCÍA CAMARILLO

SEGUNDO DE PROCESO ORAL EN MATERIA FAMILIAR

SECRETARÍA "A"
ACUERDOS DEL 14 DE MAYO DEL 2025

Alemán Alcántara Laura vs. Moreno Baena Eric. Ord. Civil Oral Oral Familiar Admite. 1 Acdo. Núm. Exp. 934/2025.
Burgoa Rendón Jennifer Lorena vs. Marroquín García Juan Octavio. Oral Familiar Billete. 1 Acdo. Núm. Exp. 238/2020 Tomo V.
González Villanueva Armando vs. Rosales Sánchez Alicia Juana. Oral Familiar 1 Acdo. Núm. Exp. 982/2024.
López Vázquez Reyes. Juris. Voluntaria Familiar Turnar a Sala. 1 Acdo. Núm. Exp. 1838/2024.
Luna Hernández Rosa Angélica vs. Colio Jiménez Marco Antonio. Juic. Oral de Filia. Oral Familiar Previene. 1 Acdo. Núm. Exp. 916/2025.
Mendoza Morán Brenda Itzel vs. Jaramillo Bravo Ari Jahir. Ord. Civil Oral Oral Familiar Previene. 1 Acdo. Núm. Exp. 904/2025.
Ortega Herrera Rocío Geraldina vs. Jorge Berra Mellado. Juic. Oral de Filia. Oral Familiar 1 Acdo. Núm. Exp. 173/2015 Bis.
Pérez García Ivonne Arlene vs. Hernández García Will Erik. Juic. Oral de Filia. Oral Familiar 1 Acdo. Núm. Exp. 1003/2021.
Rodríguez Flores Arturo vs. Morales Pimentel Margarita. Ord. Civil Oral Oral Familiar Admite. 1 Acdo. Núm. Exp. 919/2025.
Rubio Jesús Anabel vs. Merino de Jesús Félix. Ord. Civil Oral Oral Familiar Admite. 1 Acdo. Núm. Exp. 940/2025.
Saldívar Guzmán Marcela vs. Muñoz Duarte Krishna. Oral Familiar 1 Acdo. Núm. Exp. 499/2018.
Tobon Zetina Eduardo Antonio vs. Lepe Vázquez Leysy. Ord. Civil Oral Oral Familiar Admite. 1 Acdo. Núm. Exp. 931/2025.
Vázquez García Diana Denise. Juris. Voluntaria Familiar 3 Acdos. Núm. Exp. 1805/2024.
Villeda Ibáñez Rocío vs. Gómez Morales Enrique. Ord. Civil Oral Oral Familiar Admite. 1 Acdo. Núm. Exp. 937/2025.
NO PUBLICADO
Vilchis Barrero José Gilberto vs. Obregón Santiago Abigail Nayelli. Juic. Oral de Filia. Oral Familiar Dada Cuenta. 1 Acdo. Núm. Exp. 379/2024.
AUDIENCIA NO PUBLICADA
Hernández Valencia Nohemí Azarel vs. Parada Hernández Héctor Raúl. Aud. de Sent. Oral Familiar. 1 Audiencia. Núm. Exp. 508/2025.
NO PUBLICADO
Hernández Valencia Nohemí Azarel vs. Parada Hernández Héctor Raúl. Oral Familiar Sent. Def. 1 Núm. Exp. 508/2025
SENTENCIA DEFINITIVA DEL 14 DE MAYO DEL 2025
Meza Rojas Fátima Montserrat vs. Adalla García Luis Alberto. Oral Familiar Aud. 272 B Cpc y Sent. Def. 1 Núm. Exp. 1661/2024

LA SECRETARIA JUDICIAL
LIC. CLAUDIA MARGARITA BARROSO GARCÍA

SECRETARÍA "B"
ACUERDOS DEL 14 DE MAYO DEL 2025

Ayala Martínez Alejandra vs. Anguiano Roldán Rubén. Oral Familiar K. 1 Acdo. Núm. Exp. 1289/2024.
Cajiga Cortés Carlos Humberto vs. Sierra Rosales Ma Guadalupe. Oral Familiar K. 1 Acdo. Núm. Exp. 1319/2024.
Coutiño Mata Jerónimo José vs. Rodas Otazu Sandra Mariel. Juic. Oral de Filia. Oral Familiar K. 1 Acdo. Núm. Exp. 232/2023.
De Jesús Soto Vianey. Juic. Oral de Filia. Oral Familiar Previene. 1 Acdo. Núm. Exp. 941/2025.
De la Rosa Escobar Jazmín Eloísa vs. Torres España Gabriel. Oral Familiar K. 1 Acdo. Núm. Exp. 1433/2024.
Del Olmo Puga Jade Christian vs. Mendoza Pérez César Hiram. Oral Familiar Entrega Billete. 1 Acdo. Núm. Exp. 1403/2024.
Evangelista Flores Daniel vs. Martínez Vázquez Laura Patricia. Oral Familiar K. 1 Acdo. Núm. Exp. 659/2025.
García Guzmán Aleida Paola vs. Rivera Corona Jhonatan Alejandro. Oral Familiar K. 1 Acdo. Núm. Exp. 365/2025.
González de la Paz Sheily Yoselin vs. Narváez Gallardo Jesús Guillermo. Oral Familiar K. 1 Acdo. Núm. Exp. 1518/2024.
Hernández Castillo Ana Rosa vs. Núñez Ávila Víctor Hugo. Oral Familiar K. 1 Acdo. Núm. Exp. 1836/2024.
Ibarra Sánchez María Fernanda vs. Jiménez López Jorge Juan. Ord. Civil Oral Oral Familiar K. 1 Acdo. Núm. Exp. 731/2024.
Lizalde Sada Mayra Angélica vs. Romo Tinajero Luis Eduardo. Oral Familiar K. 1 Acdo. Núm. Exp. 824/2024.
López Portillo Aldaco Laura Gloria vs. Cerón Ortega Juan Carlos. Oral Familiar K. 1 Acdo. Núm. Exp. 1524/2024.
Martínez López Griselda vs. Juárez García José Manuel Raymundo. Oral Familiar K. 1 Acdo. Núm. Exp. 1394/2024.
Martínez Toloza Jaime Rogelio vs. Aguilar Vázquez Susana. Ord. Civil Oral Oral Familiar Admite. 1 Acdo. Núm. Exp. 959/2025.
Nava García Alba Jimena vs. Santiago de la Cruz Alejandro David. Ord. Civil Oral Oral Familiar Previene. 1 Acdo. Núm. Exp. 962/2025.
Ochoa Jijon Rosa Elia. Oral Familiar K. 1 Acdo. Núm. Exp. 566/2025.
Pérez Martínez Patricia vs. Sánchez Pineda Carlos. Oral Familiar K. 1 Acdo. Núm. Exp. 680/2025.
Pingarron Morales Francisco Javier vs. Meza Cruz Cristina. Oral Familiar K. 1 Acdo. Núm. Exp. 578/2025.
Rivas Flores Rocío. Juris. Voluntaria Familiar Previene. 1 Acdo. Núm. Exp. 956/2025.
Roldán Zamora Abraham vs. Reyes Gutiérrez Gloria María. Ord. Civil Oral Oral Familiar K. 1 Acdo. Núm. Exp. 773/2024.
Salas Saucedo José Luis. Juris. Voluntaria Familiar K. 1 Acdo. Núm. Exp. 257/2025.
Saldaña Rodríguez Victoria vs. Balderas Sarmiento Víctor Rafael. Ord. Civil Oral Oral Familiar Admite. 1 Acdo. Núm. Exp. 965/2025.
Silva Galindo Silvia Guadalupe vs. Osorio Castillo Víctor Alfonso. Oral Familiar K. 3 Acdos. Núm. Exp. 101/2025.
Soto Meza Dulce Marilú vs. Ubando Álvarez Óscar Alonso. Juic. Oral Especial de Pérd. de la Patria Potest. Oral Familiar K. 1 Acdo. Núm. Exp. 380/2023.
Tejeda Loeza Jéssica Yadira vs. Escamilla Ortiz Michel Martín. Oral Familiar K. 1 Acdo. Núm. Exp. 632/2025.
Tirapu Sánchez Domingo Alberto y Palafox Virgen Ana Laura. Ord. Civil Oral Oral Familiar K. 1 Acdo. Núm. Exp. 590/2019 Tomo Bis.
Urrutia Rosales Sandra Paola vs. Romero Zepeda Omar Alejandro. Ord. Civil Oral Oral Familiar K. 3 Acdos. Núm. Exp. 1569/2024.
Vargas Garduño Martha vs. De la Cruz Velázquez Alejandro. Oral Familiar K. 1 Acdo. Núm. Exp. 743/2025.
Zarza Zapata Francisco vs. Tadeo Campos Lorenza. Oral Familiar K. 1 Acdo. Núm. Exp. 647/2025.
MAL PUBLICADO
Soto Meza Dulce Marilú vs. Ubando Álvarez Óscar Alonso. Juic. Oral Especial de Pérd. de la Patria Potest. Oral Familiar K. 1 Acdo. Núm. Exp. 380/2023.
AUDIENCIA NO PUBLICADA
Vargas Garfias Laura vs. Director del Registro Civil de la Ciudad de México. Aud. de Juic. Juris. Voluntaria Familiar. 2 Audiencias. Núm. Exp. 1112/2022.
SENTENCIA DEFINITIVA NO PUBLICADA DEL 14 DE MAYO DEL 2025
Vargas Garfias Laura vs. Director del Registro Civil de la Ciudad de México. Juris. Voluntaria Familiar Sent. Def. 1 Núm. Exp. 1112/2022

LA SECRETARIA JUDICIAL
LIC. MONSERRAT NEGRETE VEGA

SOLO CONSULTA
SOLO CONSULTA
SOLO CONSULTA

SECRETARÍA "C"
ACUERDOS DEL 14 DE MAYO DEL 2025

Aparicio Rojas Gisela vs. Cruz Martínez José Ignacio. Oral Familiar 1 Acdo. Núm. Exp. 90/2025.
Arriaga Ramírez Citlaly Tania. Juris. Voluntaria Familiar 1 Acdo. Núm. Exp. 1014/2024.
Ata Romero Berenice Jazmín vs. Gutiérrez Balderrama Edgar. Oral Familiar 1 Acdo. Núm. Exp. 195/2025.
Cervantes Arzate Giovanna Dianella vs. Ávila Coria Antonio Nikolai. Oral Familiar 1 Acdo. Núm. Exp. 744/2025.
Correa Pérez Sandra. Juris. Voluntaria Familiar Fecha Audiencia. 1 Acdo. Núm. Exp. 561/2025.
Fuentes José Cristina vs. Reyes Zamorano Karla Daniela. Oral Familiar 1 Acdo. Núm. Exp. 696/2025.
García Sánchez Miguel Ángel vs. Álvarez Fuentes Norma Angélica. Oral Familiar Des Vista. 1 Acdo. Núm. Exp. 48/2025.
Garrido Hernández Sandra Guadalupe vs. Salinas Cortés Óscar Humberto. Oral Familiar 2 Acdos. Núm. Exp. 276/2025.
Gracios Pérez José Luis vs. Mancisidor Cortés Sonia Maritza. Oral Familiar 1 Acdo. Núm. Exp. 1717/2024.
Hernández Flores Jéssica Marysol vs. Pacheco Hernández Israel. Ord. Civil Oral Oral Familiar 1 Acdo. Núm. Exp. 798/2024.
Hernández Márquez Esmeralda Margarita vs. Basilio Manuel Luis Alberto. Juic. Oral de Filia. Oral Familiar Dada. 1 Acdo. Núm. Exp. 435/2024.
Hernández Morales Anallely vs. Sandoval Silva José Mauricio. Ord. Civil Oral Oral Familiar Admite. 1 Acdo. Núm. Exp. 960/2025.
Lara Gómez Jorge Alberto vs. Ortega Domínguez Rocío Elizabeth. Oral Familiar 1 Acdo. Núm. Exp. 1807/2024.
León Valdez Brenda vs. Morales Flores Elías Adhair. Oral Familiar 1 Acdo. Núm. Exp. 1437/2024.
López Zermeño Ángel vs. Valdez Navarrete Alondra. Oral Familiar 1 Acdo. Núm. Exp. 1452/2024.
Lugo Segovia Wendy Areli. Juris. Voluntaria Familiar 1 Acdo. Núm. Exp. 690/2025.
Martínez Anguiano Nancy vs. Cruz Domínguez Luis Francisco. Oral Familiar 1 Acdo. Núm. Exp. 519/2025.
Martínez Salazar Nora Margarita y Márquez Sánchez Luis. Ord. Civil Oral Oral Familiar Admite. 1 Acdo. Núm. Exp. 963/2025.
Mendiola García Angélica vs. Vega Cruz Joel. Oral Familiar 1 Acdo. Núm. Exp. 1449/2024.
O. Farril Ferro Jorge Roberto vs. Cobo González María Luisa. Oral Familiar Autoriza. 2 Acdos. Núm. Exp. 1425/2024.
Ortega Hernández Yanet. Juris. Voluntaria Familiar Previene. 1 Acdo. Núm. Exp. 966/2025.
Páez Montes Olivia vs. Ramírez Borja Miguel Ángel. Oral Familiar 1 Acdo. Núm. Exp. 711/2025.
Palomino Solano Ernesto Enrique vs. García Hernández Jasmín. Oral Familiar 1 Acdo. Núm. Exp. 1552/2024.
Piedra Pardave Fabiola vs. Reséndiz García Max Cuauhtémoc. Oral Familiar Dada. 1 Acdo. Núm. Exp. 36/2025.
Siqueiros Rojo Karla Verónica y Kuri Haddad Diego Rodrigo. Oral Familiar 1 Acdo. Núm. Exp. 1056/2016.
Toledo Cal y Mayor César Iván vs. Castillo García Beatriz. Oral Familiar 1 Acdo. Núm. Exp. 1771/2024.
Torres Castillo Roxana Arely vs. Rendón Hernández Publio César. Oral Familiar 2 Acdos. Núm. Exp. 1906/2024.
Tovar Sánchez Susana vs. Dorantes Romero Antonio. Oral Familiar Inf Banamex. 1 Acdo. Núm. Exp. 30/2021 Tomo IV.
Yunes Ramírez Mara Pamela y Alcocer Haro Carlos Alberto. Oral Familiar 1 Acdo. Núm. Exp. 108/2020.
Del Río Sobera Mayra Stephany vs. Torres Cortez Ángel Omar. Ord. Civil Oral Oral Familiar Aclara Domicilio. 2 Acdos. Núm. Exp. 906/2025.
AUDIENCIAS
Ramírez López Carolina Ximena vs. Santillán Becerril Juan Marcos. Oral Familiar. 1 Audiencia. Núm. Exp. 45/2024.
Ruíz Tinoco Jocelyn Guadalupe vs. Martínez Florez Luis Felipe. Juic. Oral Especial de Pérd. de la Patria Potest. Oral Familiar. 1 Audiencia. Núm. Exp. 417/2022 Tomo II.

SENTENCIA DEFINITIVA NO PUBLICADA DEL 14 DE MAYO DEL 2025

Maldonado Rodríguez Luis Darío vs. Jardón Aguilar Guillermina. Oral Familiar 1 Núm. Exp. 576/2025

EL SECRETARIO JUDICIAL
LIC. LUCIO CAÍN GARCÍA ROBLES

TERCERO DE PROCESO ORAL EN MATERIA FAMILIAR

SECRETARÍA "A"
ACUERDOS DEL 14 DE MAYO DEL 2025

Amaro Rodríguez Magali vs. Chávez Zavala Iván. Especial Familiar 1 Acdo. Núm. Exp. 1391/2024.
Barrera Velázquez Jessyca Anahi vs. Martínez Sarmiento Byron Arturo. Especial Familiar 1 Acdo. Núm. Exp. 821/2025.
De la Torre Tejeida Pamela vs. García García Aldo. Oral Familiar 1 Acdo. Núm. Exp. 824/2025.
Espinosa Barrón Socorro. Juris. Voluntaria Familiar 1 Acdo. Núm. Exp. 247/2025.
Fernández Escalante Ivana Yedani vs. Alejandro Ruiz Marmolejo Divorcio Unilateral 1 Acdo. Núm. Exp.13/2025.
Flores Bello Ana María. Juris. Voluntaria Familiar 1 Acdo. en Expedientillo_Expediente_No_Conocido. Núm. Exp. 674/2022.
Flores Hernández Pablo Salvador vs. Alejaldre Ibáñez Rosa. Ord. Civil Familiar 2 Acdos. en Expedientillo. Núm. Exp. 151/2022.
Guadarrana Ortega Luz María vs. Gachuz Mendoza Moisés. Especial Familiar 1 Acdo. Núm. Exp. 844/2025.
Hernández Alfonso Laura Gabriela y Ahn Kwang Wook. Especial Familiar 2 Acdos. Núm. Exp. 1254/2024.
Hernández Serratos María de Los Ángeles y García Serratos Horacio. Especial Familiar 1 Acdo. Núm. Exp. 954/2025.
Ibarra Benítez Marco Antonio vs. Barrera Palomares Elisa. Especial Familiar 1 Acdo. Núm. Exp. 701/2025.
Jiménez García Ximena vs. Flores Herrera Edgar Jesús. Especial Familiar 1 Acdo. Núm. Exp. 674/2025.
Libreros Ortiz María del Pilar. Juris. Voluntaria Familiar 2 Acdos. Núm. Exp. 1881/2024.
Loaeza Vázquez José Gerardo y Loaeza Vázquez María Adela. Oral Familiar 2 Acdos. Núm. Exp. 294/2025.
Marín Pérez Ivon vs. Madero Arteaga David Alejandro. Especial Familiar 1 Acdo. Núm. Exp. 1524/2024.
Márquez García Nancy Grisel vs. Salgado Zea José Eduardo. Especial Familiar 1 Acdo. Núm. Exp. 794/2025.
Martínez Cardoso Daniela Viridiana vs. García Osorio Fernando Daniel. Especial Familiar 1 Acdo. Núm. Exp. 1231/2024.
Martínez Ríos Bruno César vs. Galicia Angulano Claudia Melissa. Especial Familiar 2 Acdos. Núm. Exp. 784/2024.
Minuto Piña Xóchitl Guadalupe vs. Ramírez Pineda Ricardo Roberto. Juic. Oral de Filia. Oral Familiar 3 Acdos. Núm. Exp. 1597/2024.
Morgado Cortés Eder Joao vs. Zamorano Esparza Jacqueline. Especial Familiar 1 Acdo. Núm. Exp. 1791/2024.
Muro González Martha. Juris. Voluntaria Familiar 1 Acdo. Núm. Exp. 1841/2024.
Ortiz Reyes Gloria. Juris. Voluntaria Familiar 1 Acdo. Núm. Exp. 301/2023.
Pliego Laguna Marco Antonio vs. Hernández Lara Claudia Elizabeth. Juic. Oral de Filia. Oral Familiar 1 Acdo. Núm. Exp. 307/2024.
Ramírez Álvarez Daniela vs. Blandon Agudelo Wilder. Juic. Oral Especial de Pérd. de la Patria Potest. Oral Familiar 1 Acdo. Núm. Exp. 301/2022.
Rivera Crespo Kiara vs. Landa Palomino Raúl Aaram. Especial Familiar 1 Acdo. Núm. Exp. 827/2025.
Ruíz Rodríguez Angélica María vs. Arrieta Baños Jorge. Especial Familiar 1 Acdo. Núm. Exp. 1567/2024.
Santamaría Jiménez Sara y Pérez Soto José Carmelo. Especial Familiar 1 Acdo. Núm. Exp. 1747/2024.
Vega Martínez Eloy vs. Jiménez García Alejandra. Especial Familiar 1 Acdo. Núm. Exp. 851/2025.
Velasco Velasco Armando Jaasiel vs. Vergara Ramos Luis Alfredo. Oral Familiar 2 Acdos. Núm. Exp. 1270/2024.
AUDIENCIAS
Hinojosa Jiménez Alberto vs. Hernández Hernández María Guadalupe. 272b Especial Familiar. 1 Audiencia. Núm. Exp. 227/2025.
Minuto Piña Xóchitl Guadalupe vs. Ramírez Pineda Ricardo Roberto. Acta Minima Juic. Oral de Filia. Oral Familiar. 1 Audiencia. Núm. Exp. 1597/2024.

SENTENCIA DEFINITIVA DEL 14 DE MAYO DEL 2025

Hinojosa Jiménez Alberto vs. Hernández Hernández María Guadalupe. Especial Familiar Sent. 1 Núm. Exp. 227/2025

LA SECRETARIA JUDICIAL
LIC. CINDY AMAIRANI ESCOBAR ZEPEDA

SOLO CONSULTA
SOLO CONSULTA
SOLO CONSULTA

SECRETARÍA "B"
ACUERDOS DEL 14 DE MAYO DEL 2025

Arreola León Jazmín Soledad vs. Bonilla Acosta Alan. Especial Familiar 1 Acdo. Núm. Exp. 808/2025.
Bueno González Pablo vs. Montiel Domínguez Nallely. Especial Familiar 1 Acdo. Núm. Exp. 608/2025.
Camacho Ruíz Christian vs. Soto Núñez Rocío. Especial Familiar 1 Acdo. Núm. Exp. 822/2025.
Coria Núñez Juan Daniel vs. Espinales Herrera Isabel Berenice. Especial Familiar 1 Acdo. Núm. Exp. 748/2025.
Coronado Alemán Mónica vs. Leal Reséndiz Ubaldo. Especial Familiar 1 Acdo. Núm. Exp. 952/2025.
Hernández Rodríguez José. Especial Familiar 1 Acdo. Núm. Exp. 768/2025.
Herrera Hernández Judith vs. Hernández Noguerón Ricardo. Juic. Oral de Filia. Oral Familiar 1 Acdo. Núm. Exp. 735/2022 Vía de Apremio.
Martínez Saldívar Carlos Arturo vs. Compeán Reséndiz Elizabeth Elsa. Especial Familiar 2 Acdos. Núm. Exp. 1218/2024.
Mercado Miranda Rogelio vs. Buenrostro Vargas Lucía. Especial Familiar 1 Acdo. Núm. Exp. 950/2025.
Palomo Martínez Jonathan Cipriano vs. Ramírez Reséndiz Tania Gisela. Especial Familiar 2 Acdos. Núm. Exp. 1515/2024.
Palomo Martínez Jonathan Cipriano vs. Ramírez Reséndiz Tania Gisela. Especial Familiar 1 Acdo. Núm. Exp. 1515/2024 Inc. de Consecuencias Inherentes Al Matr. Promov. por Tania Gisela Ramírez Reséndiz.
Palomo Martínez Jonathan Cipriano vs. Ramírez Reséndiz Tania Gisela. Especial Familiar 1 Acdo. en Incidente. Núm. Exp. 1515/2024 Inc. de Guarda y Custodia y Alimentos Promov. por Tania Gisela Ramírez Reséndiz.
Ramírez Bautista José Alfonso vs. Hernández Álvarez María Fernanda. Especial Familiar 1 Acdo. Núm. Exp. 435/2025.
Ramos Hernández Montserrat vs. Corona García Luis Javier. Oral Familiar Órdenes de Protección Oral Familiar 1 Acdo. Núm. Exp. 68/2025 Lamvlv/068/2025.
Saavedra Pacheco Fredy vs. Domínguez Piña Anel. Juic. Oral de Filia. Oral Familiar 4 Acdos. Núm. Exp. 482/2024.
Sámano Estévez Ignacio vs. Turati Ramos Daniela. Especial Familiar 1 Acdo. Núm. Exp. 942/2025.
Valdez Domínguez Paola Mirella y Juárez Salinas Óscar José. Oral Familiar 1 Acdo. en Expedientillo. Núm. Exp. 615/2021.
Vázquez Vallejo Fabiola vs. Uribe Lara Marcos Rodrigo. Especial Familiar 1 Acdo. Núm. Exp. 948/2025.

AUDIENCIA

Martínez Saldívar Carlos Arturo vs. Compeán Reséndiz Elizabeth Elsa. Especial Familiar. 1 Audiencia. Núm. Exp. 1218/2024.

SENTENCIA DEFINITIVA DEL 14 DE MAYO DEL 2025

Martínez Saldívar Carlos Arturo vs. Compeán Reséndiz Elizabeth Elsa. Especial Familiar Sent. Def. 1 Núm. Exp. 1218/2024

LA SECRETARIA JUDICIAL
LIC. MARÍA FÉLIX SÁNCHEZ PORRAS

SECRETARÍA "C"
ACUERDOS DEL 14 DE MAYO DEL 2025

Bortoluz Muñoz Claudio vs. Cardona González Diana. Especial Familiar Recurso de Revocación. 1 Acdo. Núm. Exp. 1146/2024.
Fernández Escalante Ivana Yedani vs. Ruiz Marmolejo Alejandro. Especial Familiar Computo. 2 Acdos. Núm. Exp. 13/2025.
Izquierdo Vázquez Concepción vs. Jorge Alvarado García y Otra. Ord. Civil Oral Oral Familiar Dada Cuenta. 1 Acdo. en Seccion_De_ Ejecución. Núm. Exp. 300/2015 Ejecc. de Sentencia.
Izquierdo Vázquez Concepción y Izquierdo Vázquez Concepción vs. Jorge Alvarado García y Otra y Jorge Alvarado García y Otra. Ord. Civil Oral Oral Familiar Comparecencia. 1 Acdo. en Otros. Núm. Exp. 300/2015 Vía de Apremio, en Cump. Al Punto Resolutivo Segundo de la Sent. Firme.
Linares Vigueras Lucía vs. Castillo Jiménez Juan Ranulfo. Especial Familiar Cómputo. 2 Acdos. Núm. Exp. 1760/2024.
Ortiz Rodríguez Marisol vs. Ángel Cárdenas Armando Alan su Sucesión. Juic. Oral de Filia. Oral Familiar 1 Acdo. Núm. Exp. 186/2025.

MAL PUBLICADO

Ortiz Rodríguez Marisol vs. Ángel Cárdenas Armando Alan su Sucesión. Juic. Oral de Filia. Oral Familiar 1 Acdo. Núm. Exp. 186/2025.

AUDIENCIA

Bortoluz Muñoz Claudio vs. Cardona González Diana. Acta Minima Especial Familiar. 1 Audiencia. Núm. Exp. 1146/2024.

NO PUBLICADO

Reséndiz Partida Dafne Kristel vs. Acosta Mercado Guillermo. Acta Minima Oral Familiar. 1 Audiencia. Núm. Exp. 659/2024.

SENTENCIA DEFINITIVA DEL 14 DE MAYO DEL 2025

Bortoluz Muñoz Claudio vs. Cardona González Diana. Especial Familiar Sent. Def. 1 Núm. Exp. 1146/2024

LA SECRETARIA DE ACUERDOS
LIC. MARÍA DOLORES ÁLVAREZ QUINTERO

CUARTO DE PROCESO ORAL EN MATERIA FAMILIAR

SECRETARÍA "A"
ACUERDOS DEL 14 DE MAYO DEL 2025

Avendaño Barroeta Aurora Leonor vs. Brito Pulido Miguel Ángel. Especial Familiar 1 Acdo. Núm. Exp. 371/2025.
Ayala González Gabriela vs. Domínguez Skinfield Guillermo. Especial Familiar Admite. 1 Acdo. Núm. Exp. 474/2025.
Castro Hernández Patricia vs. De la Cruz Ibáñez Óscar. Especial Familiar Nul. Emplazamiento. 1 Acdo. Núm. Exp. 671/2024.
Chávez Blanco Leticia vs. Osorio Ríos Víctor. Especial Familiar Girar V Of. 1 Acdo. Núm. Exp. 497/2025.
Chávez González Érika Ossiriz vs. Carrasco Franco Óscar Martín. Especial Familiar Cop 331. 2 Acdos. Núm. Exp. 1701/2024.
Cienfuegos García Hilda Rosario y Olvera López Ricardo. Especial Familiar 1 Acdo. Núm. Exp. 1334/2024.
Cruz Bello Helen vs. Ramos Segura Adriel Germán. Especial Familiar 1 Acdo. Núm. Exp. 7/2025.
Cruz Federico Roxana Eugenia vs. Valencia Luna Marcos. Especial Familiar Admite. 1 Acdo. Núm. Exp. 840/2025.
Delgado Garavilla Jesús Guillermo vs. Olguín Muñoz María Elizabeth. Especial Familiar 1 Acdo. Núm. Exp. 1811/2024.
Galán Rangel Carlos León vs. Moreno Morales María de Lourdes. Especial Familiar Ced Sin Dilig. 1 Acdo. Núm. Exp. 1110/2024.
García Díaz Mirian vs. López Sánchez Rubén. Especial Familiar Fecha 272-B. 4 Acdos. Núm. Exp. 1947/2024.
García Martínez David vs. García Zaragoza Lourdes. Juic. Oral de Filia. Oral Familiar Aut. 1 Acdo. Núm. Exp. 1141/2021.
García Santiago Yazmín Yadira vs. Flores Chavarría Jonathan. Especial Familiar 1 Acdo. Núm. Exp. 377/2025.
Gongora Vázquez Claudia Yvette Lizzette vs. Ordóñez Lago Miguel Andrés. Especial Familiar 1 Acdo. Núm. Exp. 344/2025.
Hernández Alva Alejandra vs. Guzmán Barrón Jonathan. Especial Familiar Admite. 1 Acdo. Núm. Exp. 547/2025.
Juárez Saucedo Dafne Anaid vs. Sánchez López Luis Francisco. Oral Familiar Deb. 2 Acdos. en Otros. Núm. Exp. 967/2022 Vía de Apremio.
Luna Hernández Noemí vs. Mohedano Luna Humberto Isaac. Ord. Civil Familiar 1022. 1 Acdo. Núm. Exp. 1474/2024.
Luna Ibarra María Teresa vs. Wilchis Baizabal Tito Ángel. Oral Familiar N a 112 IV. 1 Acdo. Núm. Exp. 471/2025.
Magaña Quintana Weket Alejandro vs. Murguía Mendoza Gabriela. Especial Familiar 1 Acdo. Núm. Exp. 1841/2024.
Mejía Leal Casandra. Juris. Voluntaria Familiar Cop Cert Aut. 1 Acdo. Núm. Exp. 704/2025.
Orduña Parra Maritza vs. Molina Vázquez Óscar Felipe. Especial Familiar D Inc. T. 1 Acdo. Núm. Exp. 1184/2024.
Rada Calderón Luz Ángela vs. Polindara García Luis Ángel. Especial Familiar Admite. 1 Acdo. Núm. Exp. 487/2025.
Ramírez Díaz José Delfino vs. Juárez Rosales Lucía. Especial Familiar 1 Acdo. Núm. Exp. 524/2025.
Ritchie Harry Falcónar vs. Alcántara Salazar Gabriela Stefany. Ord. Civil Familiar Admite. 1 Acdo. Núm. Exp. 477/2025.
Rodríguez Domínguez Valentina vs. Ayala Hernández Luis Fernando. Oral Familiar Cfe. 2 Acdos. Núm. Exp. 541/2023.
Rodríguez Díaz José Santos vs. Chávez María Guadalupe. Ord. Civil Oral Oral Familiar 2 Acdos. Núm. Exp. 1317/2024.
Rodríguez Torres Juan Carlos vs. Altamirano Ortega Sandra Sofía. Especial Familiar 1 Acdo. en Expedientillo. Núm. Exp. 1384/2024 Expedientillo.

SOLO CONSULTA
SOLO CONSULTA
SOLO CONSULTA

Rojas Jasso Linda Areli vs. Medina Rueda Óscar Israel. Oral Familiar 1 Acdo. Núm. Exp. 934/2022.
Romero Sánchez Máxima vs. Pérez Cano Carlos. Especial Familiar Dada. 1 Acdo. Núm. Exp. 644/2025.
Segura Huitzil Salvador Misael vs. González Trujano Aidé Marissa. Especial Familiar Inf. 2 Acdos. Núm. Exp. 24/2025.
Sixtega Cobaxin Óscar vs. Cobix Ventura Lorena. Especial Familiar 1 Acdo. Núm. Exp. 1871/2024.
Solano Bravo Sergio Manuel vs. Santana Pérez Elia Paulina. Especial Familiar 1 Acdo. Núm. Exp. 434/2025.
Tejeda Bautista Pedro vs. Guerrero Silva Alma Delia. Especial Familiar Dada. 1 Acdo. Núm. Exp. 977/2024.
Torres Padilla Nayeli vs. Castañeda Moreno Antonio. Ord. Civil Familiar 1 Acdo. Núm. Exp. 381/2025.
Uribe Rodríguez Guadalupe Irene vs. Santamaría Arreola José Antonio. Especial Familiar 1 Acdo. Núm. Exp. 1374/2024.
Vales Villazon María de Lourdes vs. Pimentel Ibarrola Rogerio Rubén. Especial Familiar Aut. 1 Acdo. Núm. Exp. 677/2024.
Valladares Ortega Martha Érika vs. Sergio Beristain Souza. Oral Familiar 1 Acdo. Núm. Exp. 617/2017.
Vaquero Sánchez Lizett Karina y López Bautista Alan. Especial Familiar 1 Acdo. Núm. Exp. 641/2025.
Velázquez López Elva Lizette vs. Quiroz García Alberto. Ord. Civil Oral Oral Familiar 1 Acdo. Núm. Exp. 1314/2024.
AUDIENCIA
Ortega Montoya Leobardo David vs. Zavala González Horacio y Pérez Leal Diana. Aud. de Juic. Juic. Oral de Filia. Oral Familiar. 1 Audiencia. Núm. Exp. 511/2024.

SENTENCIA DEFINITIVA DEL 14 DE MAYO DEL 2025

Iriarte Estrella Marcela Margarita vs. Navarro Julián Abraham. Especial Familiar Sent. Def. mal Publ. 1 Núm. Exp. 537/2025

LA SECRETARIA DE ACUERDOS
LIC. REYNA EMILIA CRESPO AGUILAR

SECRETARÍA "B"
ACUERDOS DEL 14 DE MAYO DEL 2025

Alfaro Arias Jonathan Bladimir vs. Hernández Hernández Yael. Especial Familiar Ratifica. 1 Acdo. Núm. Exp. 1965/2024.
Andonaegui Mejía Érika Valeria vs. Hernández Ramírez Óscar Gerardo. Especial Familiar Nvo. Empl. 1 Acdo. Núm. Exp. 162/2025.
Anguiano Fernández de Castro Karen vs. C Director General del Registro Civil de la Ciudad de México. Oral Familiar Dev. Doc Hasta. 1 Acdo. Núm. Exp. 1425/2024.
Benhumea Guzmán Olga Verónica. Juris. Voluntaria Familiar 1 Acdo. Núm. Exp. 622/2025.
Díaz de León Sánchez María Guadalupe. Juris. Voluntaria Familiar Hasta que Exh. Comparec. 1 Acdo. Núm. Exp. 1820/2024.
España Rojas Rosa María vs. Barreto Campos Marco Antonio. Especial Familiar Ced Sin Dilig. 1 Acdo. Núm. Exp. 1538/2024.
Estrada Villar María de Los Ángeles vs. Saavedra Ramírez Manuel. Especial Familiar Ced. Sin Dilig. 1 Acdo. Núm. Exp. 1178/2024.
García Illescas María del Carmen vs. Zapata Alemán Raúl. Especial Familiar Ced Sin Dilig. 1 Acdo. Núm. Exp. 320/2025.
Garza García Ruth Marelyn vs. Vanegas Pérez Jesús Arturo. Especial Familiar Imss. 1 Acdo. Núm. Exp. 1578/2024.
González Martínez Guadalupe vs. Cuevas Wright Yamil Zaid. Oral Familiar Of Sala. 1 Acdo. Núm. Exp. 735/2023.
Herrera Hernández José Luis vs. Bonilla González Eva. Juic. Oral de Filia. Oral Familiar 1 Acdo. Núm. Exp. 592/2025.
Lemus Gavaldón Sandra Laylet vs. Villaseñor Saiki Steve Yoshio. Oral Familiar Nvo. Exh. 1 Acdo. Núm. Exp. 15/2025.
López Espinosa Francisco Jossafath vs. González Marín María del Carmen. Ord. Civil Oral Oral Familiar Sub Eva Psic T. 1 Acdo. Núm. Exp. 220/2023.
Martínez Canales Claudia vs. Pérez Valdéspino Sinuhe. Ord. Civil Familiar 1 Acdo. Núm. Exp. 868/2023.
Martínez Ruíz Rosa Isela vs. López López Omar Rodrigo. Especial Familiar Ced. Sin Dilig. 1 Acdo. Núm. Exp. 352/2025.
Murguía Gutiérrez Ignacio Javier vs. Constantino González Claudia. Especial Familiar 2 Acdos. Núm. Exp. 1295/2024.
Olguín Abarca María Elena vs. Ramírez Palacios Martín. Especial Familiar Min Dilig. 1 Acdo. Núm. Exp. 1562/2024.
Olivares Moreno Julieta Érika y Contreras Varas Rubén Rodrigo. Especial Familiar Acta Min. 1 Acdo. Núm. Exp. 1725/2024.
Olle Ávila María Evelia vs. Cabrera Van Scoit Rogelio Enrique. Especial Familiar Hasta que Exh. Comparec. 1 Acdo. Núm. Exp. 865/2024.
Olvera Armenta David Andrés vs. Mitznahuatl Villaseñor Isabel. Ord. Civil Oral Oral Familiar Dem Cont. 1 Acdo. Núm. Exp. 1362/2024.
Pedraza Martínez Óscar vs. Ortega Larios Yadira Montserrat y Sánchez García Miguel Ángel. Ord. Civil Familiar Ced Sin Dilig. 1 Acdo. Núm. Exp. 55/2024.
Rizo Méndez Luis Saúl vs. Alatriste Flores Gloria Eugenia. Oral Familiar Cont y Fecha Ap. 3 Acdos. Núm. Exp. 345/2024.
Ruíz Revueltas Estefania vs. Emanuel Scarione Nicolás. Especial Familiar 1 Acdo. Núm. Exp. 418/2025.
Sotomayor Rivera María Fernanda vs. Villanueva Montaño Irabien Sergio René Ezequiel. Juic. Oral Especial de Pérd. de la Patria Potest. Oral Familiar P. 1 Acdo. Núm. Exp. 720/2025.
Zárate Alcázar Gabriela. Juris. Voluntaria Familiar Acta Min Sin Comparec. 1 Acdo. Núm. Exp. 522/2025.
MAL PUBLICADO
Nava Murcia Miguel Ricardo vs. Escamilla Chávez Norma Angélica. Oral Familiar 2 Acdos. Núm. Exp. 885/2024.

LA SECRETARIA JUDICIAL POR MINISTERIO DE LEY
LIC. ANDREA MAGDALENA PARADA QUEZADA

SECRETARÍA "C"
ACUERDOS DEL 14 DE MAYO DEL 2025

Arce Arzate Miriam Ernestina vs. Director General del Registro Civil de la Ciudad de México. Ord. Civil Familiar Ine. 1 Acdo. Núm. Exp. 159/2024.
Archundia Hernández Mia vs. Archundia Arroyo Alejandro. Controversias del Orden Familiar Familiar D. 1 Acdo. Núm. Exp. 333/2025.
Armesto Santos Alfonso. Juris. Voluntaria Familiar Inf Ts. 1 Acdo. Núm. Exp. 1009/2023.
Cabrera Díaz Gabriela Marina vs. Pérez Zárate Ricardo. Juris. Voluntaria Familiar Sala Inf. 2 Acdos. Núm. Exp. 959/2023.
Chávez García Vanessa vs. Sarabia Torres Sergio Alberto. Especial Familiar No Impedimento. 1 Acdo. Núm. Exp. 549/2025.
Del Villar Morales Edith Francia vs. Bringas Nieto Salvador. Ord. Civil Oral Oral Familiar Computo 9 Dias. 2 Acdos. Núm. Exp. 1379/2024.
Díaz Sánchez Isabel vs. Flores Millán Luis David. Especial Familiar e Prev. 1 Acdo. Núm. Exp. 746/2025.
Domínguez Sánchez Martha vs. Morales Arias Roberto Carlos. Especial Familiar Rebeldia Pasa a Sent. 1 Acdo. Núm. Exp. 1539/2024.
Echeverría Osorio Félix Donato vs. Ceballos López Blanca Ivette. Especial Familiar 1 Acdo. Núm. Exp. 660/2024.
Fuentes Reyes Francisca vs. Dávila Monroy Casto Pedro. Especial Familiar 1 Acdo. Núm. Exp. 16/2025.
García Diana. Juris. Voluntaria Familiar D. 1 Acdo. Núm. Exp. 339/2025.
González Inclán Blanca Rosa vs. Villalobos Aguayo Emigdio. Especial Familiar G Of. 2 Acdos. Núm. Exp. 460/2024.
Grajeda Rivera Gustavo Adolfo vs. Pérez Hernández Nancy Patricia. Especial Familiar Fecha Ratificación. 1 Acdo. Núm. Exp. 363/2025.
Gutiérrez Peña Ana Bertha vs. Pérez Ramírez Leonardo. Especial Familiar 1 Acdo. Núm. Exp. 1509/2024.
Huerta Torres Rosa Elena vs. Cuarenta Rojas Óscar Manuel. Especial Familiar Dada. 1 Acdo. Núm. Exp. 533/2025.
Luna Díaz Ariadna vs. Luna González Óscar Alan. Ord. Civil Familiar Ced Prac. 1 Acdo. Núm. Exp. 929/2024.
Marín Romero Cynthia vs. Jaime Vega David. Ord. Civil Familiar 1 Acdo. Núm. Exp. 453/2024.
Martínez Fonseca Augusto César vs. Ávalos Carbajal María Brenda. Especial Familiar Computo. 2 Acdos. Núm. Exp. 1343/2024.
Nieto Ponce Amalia vs. Hernández Félix Juan Valentín. Especial Familiar Informe Unam. 1 Acdo. Núm. Exp. 329/2025.
Plascencia Varela Jesús vs. Santana Miramóntes Luz María. Especial Familiar V D. 1 Acdo. Núm. Exp. 809/2024.
Rodríguez Armas Demetrio. Juris. Voluntaria Familiar Mp Cont Agravios. 1 Acdo. Núm. Exp. 473/2025.
Rosales Reyes Cintia vs. Durán Ramírez José Daniel. Especial Familiar 1 Acdo. Núm. Exp. 663/2025.
Segura Miraval Ernesto. Juris. Voluntaria Familiar 1 Acdo. en Expedientillo. Núm. Exp. 299/2024.
Tovar Galicia Dulce María. Juris. Voluntaria Familiar Admite F. 1 Acdo. Núm. Exp. 673/2025.
AUDIENCIA

SOLO CONSULTA
SOLO CONSULTA
SOLO CONSULTA

Cuautle Sánchez Diana Guadalupe vs. Domínguez Enríquez Víctor Hugo. Aud. de Juic. Especial Familiar. 1 Audiencia. Núm. Exp. 586/2025.

SENTENCIA DEFINITIVA DEL 14 DE MAYO DEL 2025

Pérez Anduaga Rocío Concepción vs. Oropeza Hernández Hugo Alejandro. Especial Familiar Sent. Def. 1 Núm. Exp. 863/2025

LA SECRETARIA JUDICIAL
LIC. ANDREA MAGDALENA PARADA QUEZADA

QUINTO DE PROCESO ORAL EN MATERIA FAMILIAR

SECRETARÍA "A"
ACUERDOS DEL 14 DE MAYO DEL 2025

Bernal Chávez Oliver Javier vs. Amador Ayala Jéssica María. Oral Familiar Nueva Cuenta. 1 Acdo. Núm. Exp. 841/2024.
Bernal Chávez Oliver Javier vs. Amador Ayala Jéssica María. Oral Familiar Autoridad Federal Requiere Constancias. 1 Acdo. en Amparo. Núm. Exp. 841/2024 Amparo 489/2025.
Cruz Rivera Lidia vs. Gutiérrez Pacheco Aurelio. Ord. Civil Oral Oral Familiar Expdllo. Vista. 1 Acdo. Núm. Exp. 1297/2024.
Esses Gritzewsky Alan vs. Cababie Kibrit Rosa. Ord. Civil Oral Oral Familiar Admisorio. 1 Acdo. Núm. Exp. 991/2025.
Hernández Hernández Luis Antonio vs. López Barrientos Úrsula Laura Fabiola. Oral Familiar Expdllo. Vista. 1 Acdo. Núm. Exp. 810/2024.
Moncada García Blanca Estela vs. Pérez Morales Noé. Ord. Civil Oral Oral Familiar Nueva Cuenta Desechamiento. 1 Acdo. Núm. Exp. 570/2025.
Muñoz Ramírez María de Lourdes vs. C Director del Registro Civil de la Ciudad de México. Ord. Civil Oral Oral Familiar Manifestaciones Actora. 2 Acdos. Núm. Exp. 1687/2024.
Pulido Luna Brenda vs. Mendoza Luna Manuel. Oral Familiar Diferimiento de Aud. Constitucional. 1 Acdo. en Amparo. Núm. Exp. 914/2016 Amparo 377/2025-V.
Rodríguez Hernández Sarai Eunice. Juris. Voluntaria Familiar Expdllo. Vista. 1 Acdo. Núm. Exp. 340/2025 Principal.

NO PUBLICADOS

Cortés García Amparo vs. Maldonado Cuéllar Fernando. Oral Familiar Billete de Depósito. 1 Acdo. Núm. Exp. 754/2024.
Hernández Candelas Gil Adán vs. Kachaylo Ekaterina. Oral Familiar Computo. 2 Acdos. Núm. Exp. 1204/2024.
Hernández Licóna Pamela vs. Reyes Villalobos Juan Gilberto. Ord. Civil Oral Oral Familiar Computo. 2 Acdos. Núm. Exp. 254/2025.
Martínez Campos Angélica Josabet vs. Sepúlveda Quiñones Felipe Andre. Oral Familiar Computo. 2 Acdos. Núm. Exp. 1294/2024.
Ramírez Reyna Ana Cristina. Oral Familiar Informe Issste. 1 Acdo. Núm. Exp. 1304/2024.
Riaño Sánchez Rocío vs. Ramírez Meza Ricardo Federico. Juic. Oral de Filia. Oral Familiar Computo. 3 Acdos. Núm. Exp. 1694/2024.
Roa García Sara Laura. Juris. Voluntaria Familiar Expdllo. Remite. 1 Acdo. en Expedientillo. Núm. Exp. 161/2024 Expedientillo.
Salgado Anzaldo Mario Arturo vs. Rincón Anguiano Rosa Margarita. Ord. Civil Oral Oral Familiar Computo. 2 Acdos. Núm. Exp. 1014/2024.
Zárate Chichitz Ruy Alfredo. Juris. Voluntaria Familiar Expdllo. Vista. 1 Acdo. Núm. Exp. 140/2025.

SENTENCIA DEFINITIVA MAL PUBLICADA DEL 14 DE MAYO DEL 2025

Santiago Machuca Naela Cecilia vs. Quintero Domínguez Víctor Manuel. Ord. Civil Oral Oral Familiar Sent. Def. 1 Núm. Exp. 571/2025

EL SECRETARIO JUDICIAL
LIC. ALEJANDRO SEVILLA TALAVERA

SECRETARÍA "B"
ACUERDOS DEL 14 DE MAYO DEL 2025

Arenas Díaz Adriana. Juris. Voluntaria Familiar Remitir Copias Certificadas Sent. Fiscalía. 1 Acdo. Núm. Exp. 675/2022.
Pérez Bonilla Mónica Aime vs. Alegría Pérez Deyanira Montserrat. Oral Familiar Amparo 511/2025. 1 Acdo. Núm. Exp. 1488/2024.
Sistema para el Desarrollo Integral de la Familia de la Ciudad de México vs. Sánchez García Lorena Rebeca y García Martínez Pricila y Sánchez Rodríguez Cresencio Efraín. Oral Familiar Nueva Fecha Aud. Juic. Edictos. 1 Acdo. Núm. Exp. 215/2022.

MAL PUBLICADO

Grijalva Doras Susana vs. Director General del Registro Civil de la Ciudad de México. Oral Familiar Nueva Cuenta. 1 Acdo. Núm. Exp. 1185/2023.

NO PUBLICADOS

Ángeles Miranda Roberto vs. Bonilla Cortés Michelle Catalina. Ord. Civil Oral Oral Familiar Admisión. 1 Acdo. Núm. Exp. 802/2025.
Bolaños Macías Julia Mayela vs. Villalobos Villalpando Fidel. Especial Familiar Admisión. 1 Acdo. Núm. Exp. 768/2025.
Chagoya Silva Francisca vs. Serrano Castro Lázaro Juan. Ord. Civil Oral Oral Familiar Sin Efectos Aud. Nueva Fecha. 1 Acdo. Núm. Exp. 1635/2024.
Miranda Cabrera Rosa del Carmen vs. González Herrera José Francisco. Ord. Civil Oral Oral Familiar Admisión. 1 Acdo. Núm. Exp. 785/2025.
Ramírez Pérez Lucila vs. Cruz Mayen Javier. Ord. Civil Oral Oral Familiar Aclara Nombre Promovente. 2 Acdos. Núm. Exp. 765/2025.
Rassam Baroudi Eugenia vs. Arellano Brun Luis David. Ord. Civil Oral Oral Familiar Admisión. 1 Acdo. Núm. Exp. 775/2025.
Salinas Enríquez Carlos vs. Chávez Olivares Yeni. Ord. Civil Oral Oral Familiar Admisión. 1 Acdo. Núm. Exp. 778/2025.

SENTENCIA DEFINITIVA NO PUBLICADA DEL 14 DE MAYO DEL 2025

Herrera Martell Eliseo Benito vs. García Gaxiola Leticia. Ord. Civil Oral Oral Familiar Sent. Def. 1 Núm. Exp. 800/2024

LA SECRETARIA DE ACUERDOS
LIC. SILVIA MONROY RODRÍGUEZ

SECRETARÍA "C"
ACUERDOS DEL 14 DE MAYO DEL 2025

Agata Iciek Aleksandra. Juris. Voluntaria Familiar Auto. 1 Acdo. Núm. Exp. 459/2025.
Covarrubias Guerrero Óscar vs. Ortega Ramírez María Isabel. Especial Familiar Minuta de Exhorto. 1 Acdo. Núm. Exp. 759/2024.
Garandillas González María de Los Ángeles y Villaseñor Suárez Bernardo. Especial Familiar Nueva Cuenta. 1 Acdo. en Expedientillo. Núm. Exp. 959/2022 Uno.
Hernández Paz Mayra Lizbeth vs. Palacios Tinoco Gustavo Alan. Ord. Civil Oral Oral Familiar Desistimiento. 1 Acdo. Núm. Exp. 183/2024.
Juárez Cadena Ismael y Macaria Vargas Villanueva. Oral Familiar Nueva Cuenta. 1 Acdo. Núm. Exp. 79/2017.
Mares Contreras Adrián Rodrigo vs. Gadd Wendolyne Martínez García y Víctor Hugo Vargas Rizo. Juic. Oral de Filia. Oral Familiar Informe Dir. Eval. Psicol. 2 Acdos. Núm. Exp. 143/2020.
Murrieta Hernández Adriana Guadalupe vs. Castro Guevara Irving Asael. Ord. Civil Oral Oral Familiar Auto. 1 Acdo. Núm. Exp. 116/2025.
Novelo Rodríguez Luz Manuela vs. Moreno Gerardo. Oral Familiar Requerimiento. 1 Acdo. Núm. Exp. 586/2024.
Pérez Llandes Emily Raquel vs. Sánchez Chavarría Diego Alberto. Ord. Civil Oral Oral Familiar Nueva Cuenta. 1 Acdo. Núm. Exp. 1796/2024.
Vera Álvarez Mariana y Badillo Vargas Aarón. Especial Familiar Autorización. 2 Acdos. Núm. Exp. 1430/2024.

MAL PUBLICADOS

Czaplewski González Elisa vs. Carbonell Tapia Luis Gabriel Andree. Especial Familiar Nvo. Dom. y Autorización. 2 Acdos. Núm. Exp. 743/2024.
Fernández Arias Nicolás vs. Huerta Bribiesca María Trinidad. Especial Familiar Contestación Extemporanea. 1 Acdo. Núm. Exp. 30/2025.

NO PUBLICADOS

Castro Santiago Claudia Adriana vs. González Beltrán Mario Damián Baruch. Especial Familiar Cedula. 1 Acdo. Núm. Exp. 1366/2024.
Czaplewski González Elisa vs. Carbonell Tapia Luis Gabriel Andree. Especial Familiar Contestación. 1 Acdo. Núm. Exp. 743/2024.
Guzmán Ramírez Alan Andrés vs. Gaytán Heredia Quetzali. Especial Familiar Desahogo de Requerimiento Demandada. 2 Acdos. Núm. Exp. 1173/2024.
Mares Contreras Adrián Rodrigo vs. Gadd Wendolyne Martínez García y Víctor Hugo Vargas Rizo. Juic. Oral de Filia. Oral Familiar Informe Dir. Eval. Psicol. 2 Acdos. Núm. Exp. 143/2020.

SOLO CONSULTA
SOLO CONSULTA
SOLO CONSULTA

Vera Álvarez Mariana y Badillo Vargas Aarón. Especial Familiar Informe Empresa. 1 Acdo. Núm. Exp. 1430/2024.
AUDIENCIA NO PUBLICADA
Hernández Joffre Job vs. Carballo Reyes Yeni. Acta Minima de Aud. Especial de Div. Especial Familiar. 1 Audiencia. Núm. Exp. 1309/2024.
NO PUBLICADO
Hernández Joffre Job vs. Carballo Reyes Yeni. Especial Familiar Sent. Def. 1 Núm. Exp. 1309/2024
SENTENCIA DEFINITIVA DEL 14 DE MAYO DEL 2025
Farfán Hernández Rosalba y Montaño Pérez Edgar Humberto. Especial Familiar Sent. Def. 1 Núm. Exp. 16/2025

LA SECRETARIA DE ACUERDOS
LIC. YARA KARIN ZAMORA BLANCAS

SEXTO DE PROCESO ORAL EN MATERIA FAMILIAR

SECRETARÍA "A"
ACUERDOS DEL 14 DE MAYO DEL 2025

Araujo Zaragoza Fernando Alonso vs. Nava Zamudio María Gabriela. Especial Familiar T-Oficio a Disposición. 1 Acdo. Núm. Exp. 1237/2024.
Camacho Esquivel Raúl y Morales Ibarra Ma de Los Ángeles. Ord. Civil Familiar 1 Acdo. Núm. Exp. 1011/2025.
Carrasco Garduño Mónica Lilián vs. Campos Vélez César. Oral Familiar T-Billete. 1 Acdo. Núm. Exp. 691/2022.
Cocotle Sánchez Alma Iris vs. Ramírez Díaz Carlos. Especial Familiar 1 Acdo. Núm. Exp. 970/2025.
García Hernández Jéssica Yasmín vs. Barrios Hernández Alejandro. Juic. Oral de Filia. Oral Familiar T-Oficio a Disposición. 1 Acdo. Núm. Exp. 507/2025.
Gaspar Olvera Selene y Velázquez Solórzano Alfonso. Especial Familiar T-Se Forma Expedientillo. 1 Acdo. en Expedientillo. Núm. Exp. 234/2024 Bis. 1.
González López María Jocelin vs. Lagos Hernández Guillermo Arturo. Especial Familiar Se Requiere Ratificación. 1 Acdo. Núm. Exp. 637/2025.
Hernández Carrasco Juana Leticia vs. Cuéllar Lara Sergio. Especial Familiar T-Oficio a Disposición. 1 Acdo. Núm. Exp. 1537/2024.
Hernández Sierra Luis vs. Méndez Pérez Silvia. Especial Familiar T-Se Ordena Emplazamiento. 1 Acdo. Núm. Exp. 684/2025.
Martínez Gil Lucero vs. García Salas Juan. Especial Familiar T-Autr. de Copias. 2 Acdos. Núm. Exp. 497/2025.
Moreno Castillo Carlos Eduardo. Juic. Oral de Filia. Oral Familiar Contestación de Oficio / T. 2 Acdos. Núm. Exp. 224/2021.
Nadales Fuentes María Teresa vs. Trejo Nerviño Leonel. Especial Familiar Admisión. 1 Acdo. Núm. Exp. 834/2025.
Olivo Ortiz José Ismael. Juris. Voluntaria Familiar Fecha Aud. de Juicio. 1 Acdo. Núm. Exp. 1131/2024.
Padilla Mejía Miriam vs. Rodríguez Sánchez Rafael. Especial Familiar Prevención. 1 Acdo. Núm. Exp. 947/2025.
Ramírez Díaz Othón. Juris. Voluntaria Familiar Admisión. 1 Acdo. Núm. Exp. 854/2025.
Ramos Téllez Karla Sarahi vs. Vargas Ramírez Jonathan Isaac. Ord. Civil Oral Oral Familiar T-Se Ordena Emplazamiento. 1 Acdo. Núm. Exp. 634/2024.
Reyes Barragán Ángela del Carmen. Juris. Voluntaria Familiar T-Devolución de Documentos. 1 Acdo. Núm. Exp. 801/2024.
Roa Jacobo Juan Carlos vs. Ramírez Mejía Laura María. Especial Familiar Prevención. 1 Acdo. Núm. Exp. 944/2025.
Soto Manuel. Juris. Voluntaria Familiar Certificación / Fecha Aud. de Juicio. 1 Acdo. Núm. Exp. 937/2024.
Valdés Aimeri Víctor Sebastián Andre vs. Flores Barranco Karla. Juic. Oral de Filia. Oral Familiar Fecha Aud. de Juicio. 1 Acdo. Núm. Exp. 131/2022.
NO PUBLICADO
Gasca Hernández Sebastián vs. Ramírez Rodríguez Érika Yanet. Ord. Civil Familiar Reserva. 1 Acdo. Núm. Exp. 374/2025.
AUDIENCIAS
Santoyo Ainslie Elvia María vs. C. Director General del Registro Civil. Acta. Se Deja Sin Materia en Prelim. Ord. Civil Oral Oral Familiar. 1 Audiencia. Núm. Exp. 1304/2024.
Yllescas Reyes Adela. Acta Minima Juris. Voluntaria Familiar. 1 Audiencia. Núm. Exp. 1214/2024.
SENTENCIAS DEFINITIVAS DEL 14 DE MAYO DEL 2025
Carrillo Olivera Luz Arely vs. Díaz Barriga Arceo Eugenio. Ord. Civil Familiar Setencia Def. 1 Núm. Exp. 1487/2024
Deciderio Rosas Leonardo vs. Pacheco Ángeles Alma Alicia. Especial Familiar Sent. Def. 1 Núm. Exp. 1881/2024
Yllescas Reyes Adela. Juris. Voluntaria Familiar Setencia Def. 1 Núm. Exp. 1214/2024

EL SECRETARIO JUDICIAL
LIC. JOSÉ MIGUEL VELÁZQUEZ DURÁN

SECRETARÍA "B"
ACUERDOS DEL 14 DE MAYO DEL 2025

Álvarez Fernández Juana Araceli vs. Juárez Barranco Roberto. Especial Familiar T. Cer Uga Of. 1 Acdo. Núm. Exp. 1748/2024.
Arce Salinas Claudia Haydee vs. Olascoaga Reynoso Juan José. Especial Familiar T. Archivo Con Sentencia. 1 Acdo. Núm. Exp. 715/2024.
Bravo Uribe Nancy y Carlos Ernesto Jimnez Molina. Especial Familiar T. Minuta Uga. 1 Acdo. Núm. Exp. 575/2020.
Calderón Martínez Enrique vs. Escárcega Romero Itzel. Oral Familiar Oficio Sala Hágase del Conocimiento. 1 Acdo. Núm. Exp. 305/2022.
Castañeda Chávez Carla y Juan Carlos Vera Cabello. Especial Familiar T. Minuta Uga. 1 Acdo. Núm. Exp. 418/2019 Vía de Apremio.
Chávez Sánchez Elvira vs. Islas Godínez Job. Ord. Civil Familiar Preliminar/Rebel. 1 Acdo. Núm. Exp. 348/2025.
Cruz Soberanes Armando vs. Ortiz Ricalde Sandra. Especial Familiar Prevención. 1 Acdo. Núm. Exp. 975/2025.
Desampedro Pérez Eduardo vs. Pérez Ramírez Itzel. Especial Familiar T. Archivo/Desistimiento. 1 Acdo. Núm. Exp. 658/2025.
Flores Villareal Lucila y Velázquez Sánchez Lozano Enrique. Oral Familiar T. Minuta Uga. 1 Acdo. Núm. Exp. 1185/2024.
Franco Legaria Mario Rodolfo vs. García González Dulce Rosario. Especial Familiar T. Notif. Div. Uni. 1 Acdo. Núm. Exp. 355/2025.
Gaiduk Ganna vs. Saldívar Anaya César. Especial Familiar T. Minuta Uga. 1 Acdo. Núm. Exp. 1875/2024.
García González María Fernanda vs. Karam Vieyra Jovette Iván. Oral Familiar T. Cer Uga Of. 1 Acdo. Núm. Exp. 368/2024.
García Morales María Azucena. Juris. Voluntaria Familiar T. Copias Sin Vista. 1 Acdo. Núm. Exp. 1168/2022.
Garia Carbajal Hugo Antonio y Brenda Karina Flores Álvarez. Especial Familiar T. Oficio Al Archivo. 1 Acdo. Núm. Exp. 635/2016.
Gatica Méndez Francisco vs. Bravo Tinoco América Lizbeth. Especial Familiar T. Copias. 1 Acdo. Núm. Exp. 1552/2024.
Gaytán Martínez Ana Haydee vs. Osnaya González Yair. Especial Familiar T. Certifiación Uga I. 2 Acdos. Núm. Exp. 1342/2024.
González Ramírez Ameyalli Elena vs. Durán López Omar. Oral Familiar T. Oficio a Cecofam. 1 Acdo. Núm. Exp. 578/2023.
González Vázquez Elizabeth vs. Yamir de Jesús González Contreras. Juris. Voluntaria Familiar T. Minuta Uga. 2 Acdos. Núm. Exp. 1180/2024.
Guadarrama Vargas Mario Alberto vs. Velasco González María del Pilar. Especial Familiar Aud. 272. 1 Acdo. Núm. Exp. 488/2025.
Gutiérrez Muñoz Alejandro. Juris. Voluntaria Familiar Oficio Federal Sobresee Amparo 1109/2024-1. 2 Acdos. en Amparo. Núm. Exp. 1405/2024 Bis. 1 1109/2024-I.
Hernández Castillo Sofía vs. Cruz Hernández Gildardo. Especial Familiar T. Cedula Dilig. 1 Acdo. Núm. Exp. 698/2025.
Hernández Chávez Juana Ianel vs. Kennidy´S Torres Víctor. Oral Familiar T. Evaluación Informa. 1 Acdo. Núm. Exp. 1032/2022.
Hernández Fajardo Óscar vs. Ruíz Santiago Marisol vs. Quero Vásquez Cecilia y Hernández Ruíz María y Hernández Ruíz Renata y Liliana García Pilar. Especial Familiar T. Exhorto. 3 Acdos. Núm. Exp. 505/2023.
Hernández Zumaya Bertha Luz vs. Pineda Azpeitia Elías. Especial Familiar T. Cer Uga Of. 1 Acdo. Núm. Exp. 1528/2024.
Leyva Castillo María Guadalupe. Juris. Voluntaria Familiar T. Minuta Uga. 2 Acdos. Núm. Exp. 572/2025.
López Barrera Sheyla Leticia vs. Hernández Torres Israel. Especial Familiar T. Minuta Uga. 1 Acdo. Núm. Exp. 1372/2024.

SOLO CONSULTA
SOLO CONSULTA
SOLO CONSULTA

Macías Núñez Ana Graciela vs. Hellmund Egurrola Gunnar Iván Cornelius vs. Rosales Melgar Eduardo. Oral Familiar T. Reserva Acept. Tutor, Falta Ced. 1 Acdo. Núm. Exp. 225/2024.
Manjarrez Chávez Eder Alan vs. Ortiz Hernández Daniela. Oral Familiar T. Minuta Uga. 1 Acdo. Núm. Exp. 1888/2024.
Mantilla Ramírez María de Los Ángeles. Juris. Voluntaria Familiar T. Oficio Issste. 1 Acdo. en Expedientillo. Núm. Exp. 735/2023 735/2023.
Martínez Domínguez Christian vs. Gómez González Alejandra. Especial Familiar T. Minuta Uga. 2 Acdos. Núm. Exp. 1052/2024.
Mendoza Téllez Blanca Osiris vs. Pérez Gómez Carlos. Especial Familiar T. Minuta Uga. 1 Acdo. Núm. Exp. 972/2024.
Navarrete Santana Luis Alberto vs. Robles Torralba Monserrat Aridai y Navarrete Ancona José. Ord. Civil Familiar Vista. 2 Acdos. Núm. Exp. 838/2019.
Naveja Naveja Ricardo vs. Ramírez Gutiérrez Teresa. Especial Familiar T. Archivo No Se Admitió a Trámite. 1 Acdo. Núm. Exp. 745/2025.
Osegueda Escorza Refugio Monserrat vs. Zapata Romero Víctor Alfonso. Especial Familiar T. Minuta Uga. 1 Acdo. Núm. Exp. 222/2024.
Perales Corona Laura Alejandra vs. Jaramillo Martínez Neirot. Especial Familiar T. Minuta Uga. 1 Acdo. Núm. Exp. 1928/2024.
Pérez García Elizabeth vs. Avilés Torres Michel Aarón. Especial Familiar Prevención. 1 Acdo. Núm. Exp. 972/2025.
Peña Cañas Rogelio Edgar vs. Melchor López Dulce Paola. Especial Familiar T. Computo 15. 2 Acdos. Núm. Exp. 622/2025.
Puente González Enrique vs. Fernández Cuéllar María Isabel. Especial Familiar T. Certificación I. 1 Acdo. en Incidente. Núm. Exp. 102/2016.
Reyes Sánchez Isabel Hermelinda vs. Saldívar García Martín. Especial Familiar T. Allanamiento. 3 Acdos. Núm. Exp. 938/2025.
Rivera Rojas Karen Fernanda vs. Serrato Tovar Raúl. Especial Familiar T. Cedula S/D. 1 Acdo. Núm. Exp. 1800/2024.
Rodríguez Cano Laura Monserrat vs. Hernández Ruíz Mauricio. Ord. Civil Oral Oral Familiar T. Minuta Uga. 1 Acdo. Núm. Exp. 942/2023.
Sansores Vázquez Carlos de Jesús vs. Aguilar Sánchez Rosario. Especial Familiar T. Entrega de Doc. 3 Acdos. Núm. Exp. 872/2024.
Soto Javier Ofelia. Juris. Voluntaria Familiar T. Minuta Uga. 1 Acdo. Núm. Exp. 548/2025.
Trujillo Licea Brenda Paulina vs. Montoro Rodríguez Alejandro Jovany. Especial Familiar Prevención. 1 Acdo. Núm. Exp. 980/2025.
Valadez María Magdalena. Juris. Voluntaria Familiar T. Archivo No Se Admitió a Trámite. 1 Acdo. Núm. Exp. 535/2025.
Valverde Mendoza Ulises Isaac vs. Rodríguez Dueñas Martha Judith. Especial Familiar T. Minuta Uga. 1 Acdo. Núm. Exp. 1902/2024.
Viliulfo Castro Alonso. Juris. Voluntaria Familiar Fecha Aud. de Juic. 1 Acdo. Núm. Exp. 605/2024.
Villasana Cerón Arturo vs. Director General del Registro Civil de la Ciudad de México. Oral Familiar T. Minuta Uga. 1 Acdo. en Expedientillo. Núm. Exp. 972/2023 Bis. 1 972/2023.
Zárate Villa Esther Lucero y Sánchez García Javier. Juris. Voluntaria Familiar T. Minuta Uga. 1 Acdo. Núm. Exp. 118/2023.

AUDIENCIA

Abe Camil María Cecilia vs. Curiel Gurza Adrián. Aud. Prelim. Primera y Segunda Fase Juic. Oral de Filia. Oral Familiar. 1 Audiencia. Núm. Exp. 362/2023.

SENTENCIAS DEFINITIVAS DEL 14 DE MAYO DEL 2025

Arias Pérez María del Refugio vs. Malacara García Enrique. Especial Familiar Sent. Def. 1 Núm. Exp. 792/2025
Mesa Bustamante Ana Patricia vs. Martínez Zavala Rodrigo David. Especial Familiar Sent. Def. 1 Núm. Exp. 1555/2024

LA SECRETARIA JUDICIAL
LIC. VERÓNICA IVONNE JIMÉNEZ ROMERO

SECRETARÍA "C"
ACUERDOS DEL 14 DE MAYO DEL 2025

Arroyo Martínez Alejandro vs. Bustamante Herrera Rebeca. Especial Familiar Cedula Sin Diligenciar / T. 1 Acdo. Núm. Exp. 283/2025.
Ávila Reyna Hortensia vs. Domínguez Valderrabano Arturo. Especial Familiar Admite. 1 Acdo. Núm. Exp. 843/2025.
Bastida Cabello Diana Eugania vs. García Vanegas Juan Carlos. Especial Familiar Certificación Uga / T. 1 Acdo. Núm. Exp. 446/2025.
Bolaños Ruíz Verónica Nalleli vs. Esquivel Torres Abraham. Especial Familiar Prevención. 1 Acdo. Núm. Exp. 966/2025.
Carbajal Herrera Martha Patricia vs. Reyes Sánchez Joaquín. Especial Familiar Prevención. 1 Acdo. Núm. Exp. 960/2025.
Castañeda Saavedra Brenda Odeth vs. Justiniano Cordero Samuel. Especial Familiar Cedula Sin Diligenciar / T. 1 Acdo. Núm. Exp. 436/2025.
Colín Trinidad Elena. Oral Familiar Cedula Sin Diligenciar / T. 1 Acdo. Núm. Exp. 793/2019 Tomo II.
Cortés Macedonio José Luis vs. Hernández Rosas Anayeli. Especial Familiar Desechamiento de Demanda / T. 1 Acdo. Núm. Exp. 829/2025.
Estrada Escobar Yeni. Juris. Voluntaria Familiar Certificación Uga / T. 1 Acdo. Núm. Exp. 653/2025.
Estrada Orozco Alejandro vs. Aguilar Luna María del Rosario. Especial Familiar Cedula Sin Diligenciar / T. 1 Acdo. Núm. Exp. 1600/2024.
Exp. Administrativo. Oral Familiar Administrativo. 1 Acdo. Núm. Exp. 2000/2024 Bis. 1 Administrativo.
Flores Cantero Jesús vs. Hernández Vergara María Teresa. Especial Familiar Computo / T. 2 Acdos. Núm. Exp. 1753/2024.
García Moreno Cecilia vs. Vega Balbuena Daniel. Oral Familiar Desecha. 1 Acdo. Núm. Exp. 866/2025.
García Rosales Ricardo y Pérez Secundino Itzel. Juris. Voluntaria Familiar Sent. Segunda Instancia / Admite Apel. Efecto Devolutivo. 1 Acdo. Núm. Exp. 343/2025.
Gómez Vázquez Verónica Alción vs. Chinemerem Prince Gabby. Especial Familiar Desechamiento de Demanda / T. 1 Acdo. Núm. Exp. 823/2025.
González González Iris Fátima vs. Castro Enciso Misael. Especial Familiar Firmeza / Devolución de Documentos / T. 1 Acdo. Núm. Exp. 729/2025.
González Tinoco Raquel Donaji vs. Villalpando Lembo Jesús Enrique. Oral Familiar Se Remite a Diverso Acuerdo. 2 Acdos. Núm. Exp. 789/2023.
Gudiño Núñez Beatriz Adriana vs. Hernández García Sergio. Especial Familiar Cedula Sin Diligenciar / T. 1 Acdo. Núm. Exp. 1809/2024.
Guerrero Vázquez Daniela Adriana. Oral Familiar Admite. 1 Acdo. Núm. Exp. 876/2025.
Gutiérrez Vargas Óscar Adrián y Gutiérrez Vargas Óscar Adrián. Especial Familiar Prevención. 1 Acdo. Núm. Exp. 969/2025.
Hernández González y Lara Roxana vs. Uribe Martínez Patricio. Especial Familiar Auto. 1 Acdo. Núm. Exp. 369/2025.
Hernández Laredo Verónica vs. Hernández Francisco Roberto. Especial Familiar Subsanación / T. 1 Acdo. Núm. Exp. 373/2025.
Hernández Muñoz Mónica Yadira vs. Velázquez Contreras Mario Alberto. Juic. Oral de Filia. Oral Familiar Computo / T. 2 Acdos. Núm. Exp. 346/2025.
Hernández Ross Consuelo Itzel. Juris. Voluntaria Familiar Certificación Uga / T. 1 Acdo. Núm. Exp. 116/2025.
Jiménez Andrade Eric Amando vs. Martínez García Arianna. Juic. Oral de Filia. Oral Familiar Cedula Sin Diligenciar / T. 1 Acdo. Núm. Exp. 443/2025.
Jiménez Martínez Alberto vs. Heidtman Dawn Marie. Especial Familiar Cedula Sin Diligenciar / T. 1 Acdo. Núm. Exp. 149/2025.
Kessler Velta Lucía vs. Alvarenga Albera Roberto. Especial Familiar Firmeza / Devolución de Documentos / T. 1 Acdo. Núm. Exp. 209/2025.
Lazcano Reséndiz Concepción. Juris. Voluntaria Familiar Oficio Sin Diligenciar / Girar Nuevamente Oficio / T. 1 Acdo. Núm. Exp. 1819/2024.
López Águila Margarito vs. C Director General del Registro Civil de la Ciudad de México. Oral Familiar Ejecutoria, Oficio, Copias Certificadas, Devolución de Documentos / T. 1 Acdo. Núm. Exp. 1789/2024.
Martínez Escandón Jorge Alberto vs. González Jaramillo Flor Karina. Especial Familiar Archivar / T. 1 Acdo. Núm. Exp. 743/2025.
Mejía Zacarías Rubén vs. Cornejo Reséndiz Silvia. Especial Familiar Prevención. 1 Acdo. Núm. Exp. 959/2025.
Molina Campos José Gregorio vs. Gómez Parra Marielys. Especial Familiar Archivar / T. 1 Acdo. Núm. Exp. 236/2025.
Montaño Acosta Matilde. Juris. Voluntaria Familiar Autr. / T. 1 Acdo. Núm. Exp. 1929/2024.
Montiel Moreno Damaris Idali vs. Rivera Sánchez Marco Antonio. Juic. Oral de Filia. Oral Familiar Desechamiento de Demanda / T. 1 Acdo. Núm. Exp. 856/2025.
Mosqueda González Alejandro. Juris. Voluntaria Familiar Prevención. 1 Acdo. Núm. Exp. 956/2025.

SOLO CONSULTA
SOLO CONSULTA
SOLO CONSULTA

Muñoz Navarro Lucía Guadalupe vs. Benítez Morales Iván Eduardo. Oral Familiar Contestación de Oficio / T. 1 Acdo. Núm. Exp. 969/2022 Tomo II.
Pacheco Herrero María Isabel y Otro. Especial Familiar Acuse Uga / T. 1 Acdo. Núm. Exp. 556/2015.
Pérez Zarco María Teresa vs. Vaca Moro Jorge Vinicio. Especial Familiar Cedula Sin Diligenciar / T. 1 Acdo. Núm. Exp. 1836/2024.
Reyes Islas Jorge Valente vs. Espinoza Barragán Ana Silvia. Especial Familiar Rebeldia / Dictado de Sentencia. 1 Acdo. Núm. Exp. 1460/2024.
Ríos Bahena María del Refugio vs. Ávila Amezaga Ahuizotl Maximino. Especial Familiar Desechamiento de Demanda / T. 1 Acdo. Núm. Exp. 863/2025.
Rodríguez Hernández Nancy Andrea vs. Ortiz Hernández Andrés. Oral Familiar Cedula Sin Diligenciar / T. 1 Acdo. Núm. Exp. 456/2021.
Rodríguez Welton Victor Manuel vs. Sandoval García Rosa Areli. Especial Familiar Cedula Sin Diligenciar / T. 1 Acdo. Núm. Exp. 1966/2024.
Rueda Lozano Bertha. Juris. Voluntaria Familiar Certificación Uga / T. 1 Acdo. Núm. Exp. 630/2024.
Sánchez García Jaime vs. Mendoza Morales Brenda Érika. Especial Familiar Debera Estar. 1 Acdo. Núm. Exp. 819/2025.
Santoyo Escobedo María Elena vs. Hidalgo González Tonatiuh. Juris. Voluntaria Familiar Prevención. 1 Acdo. Núm. Exp. 963/2025.
Soto Nery Patrik René vs. Melgoza Torres Sandra Alejandra. Especial Familiar Auto / T. 1 Acdo. Núm. Exp. 659/2025.
Téllez de la Rosa Guadalupe Edit y López Aguilar José de Jesús vs. Peralta Sánchez Jesús Noel. Juic. Oral de Filia. Oral Familiar Computo / T. 2 Acdos. Núm. Exp. 799/2025.
Urbano Sánchez Dely Karolina vs. Díaz Rodríguez Edgar Fernando. Oral Familiar Ratificar Convn. Comen. 1 Acdo. Núm. Exp. 683/2024.
Vázquez Sánchez Guadalupe vs. Reyez Muñoz Gustavo. Especial Familiar Cedula Sin Diligenciar / T. 1 Acdo. Núm. Exp. 519/2025.
Vera Hernández María Antonieta vs. Castañeda López José. Oral Familiar Dada Cuenta. 2 Acdos. Núm. Exp. 369/2024.
Yescas Miranda Clara Virginia vs. Medina Arroyo Carlos Alberto. Especial Familiar Acuse Uga / T. 1 Acdo. Núm. Exp. 383/2023.
De Jesús Álvarez Osvaldo vs. Pérez Martínez Mireya. Especial Familiar Certificación Uga / T. 1 Acdo. Núm. Exp. 1586/2024.

NO PUBLICADO

Tula Trejo Tomás vs. Director General del Registro Civil de la Ciudad de México. Oral Familiar No Se Opone/Pasa a Sentencia. 1 Acdo. Núm. Exp. 656/2025.

AUDIENCIAS

Moreno Pérez Arturo. Acta Minima Juris. Voluntaria Familiar. 1 Audiencia. Núm. Exp. 1633/2024.
Peñaloza Gamba María Julia. Acta Minima Juris. Voluntaria Familiar. 1 Audiencia. Núm. Exp. 1396/2024.

SENTENCIAS DEFINITIVAS DEL 14 DE MAYO DEL 2025

García Linares Carolina vs. Muñoz Ruíz Jorge Francisco. Especial Familiar Sent. Def. 1 Núm. Exp. 1673/2024
Moreno Pérez Arturo. Juris. Voluntaria Familiar Sent. Def. 1 Núm. Exp. 1633/2024
Peñaloza Gamba María Julia. Juris. Voluntaria Familiar Sent. Def. 1 Núm. Exp. 1396/2024
Ponce González María de la Luz vs. González Beltrán José Luis. Especial Familiar Sent. Def. 1 Núm. Exp. 279/2025

LA SECRETARIA DE ACUERDOS
LIC. VERÓNICA IVONE JIMÉNEZ ROMERO

SÉPTIMO DE PROCESO ORAL EN MATERIA FAMILIAR

SECRETARÍA "A"
ACUERDOS DEL 14 DE MAYO DEL 2025

Acevedo Bustamante Hugo Osvaldo vs. Morales Pineda Jacqueline. Especial Familiar Nvo. Exhrto. 1 Acdo. Núm. Exp. 357/2025.
Aguilar Caamaño Diana Jazmín y Rivera Torres Manuel. Especial Familiar Expedientillo. 1 Acdo. Núm. Exp. 121/2024.
Amaya Villanueva Rafael y Ponce Assad María Antonieta vs. Mateos Benítez Ayax. Oral Familiar Órdenes de Protección Oral Familiar Expedientillo. 1 Acdo. Núm. Exp. 540/2022.
Arroyuelo Romero Mtro Adrián. Juic. Oral Especial de Pérd. de la Patria Potest. Oral Familiar Amparo Dese Cumplimiento. 1 Acdo. en Amparo. Núm. Exp. 861/2022 Amparo 95/2025.
Barrera Díaz Tania vs. Zendejas Castro Jesús Alberto. Juic. Oral de Filia. Oral Familiar Junta Anticipada. 1 Acdo. Núm. Exp. 1434/2024.
Castillo Hernández Gabriela vs. Salvador Flores Omar. Juic. Oral de Filia. Oral Familiar Nvo. Exhrto. 1 Acdo. Núm. Exp. 977/2024.
De Paz Aragón Germán vs. Herrera Vivas Cynthia. Ord. Civil Oral Oral Familiar Acuerdo. 1 Acdo. Núm. Exp. 451/2025.
Dorofeeba Natalia vs. Guadarrama Null Rodrigo Ehecatl. Oral Familiar Órdenes de Protección Oral Familiar Expedientillo. 1 Acdo. Núm. Exp. 864/2023 Medida de Protección.
Flores Rejón Ana Victoria y Camacho Zavala Bernardo. Especial Familiar Of Sala. 1 Acdo. Núm. Exp. 587/2020.
Flores Woods Oscar Eduardo vs. Pablos Saucedo Gabriela. Oral Familiar Of Sala. 1 Acdo. Núm. Exp. 140/2021 Tomo V.
Fuentes Martínez Silvia vs. Martínez García Ramiro. Juic. Oral de Filia. Oral Familiar Contestación y Ratifcn. 1 Acdo. Núm. Exp. 51/2025.
Guadarrama Medina Diego Uriel vs. Hawa Yeme Ana Paula. Juic. Oral de Filia. Oral Familiar Tomo II. 2 Acdos. Núm. Exp. 151/2023 Tomo II.
Joaquín Solórzano Eustorgia vs. Esquivel Tirado César Alejandro. Juic. Oral Especial de Pérd. de la Patria Potest. Oral Familiar Nvo. Of. 1 Acdo. Núm. Exp. 1014/2021.
López Montes Verónica. Juris. Voluntaria Familiar Of Issste. 1 Acdo. Núm. Exp. 634/2025.
López Pacheco Margarita y Chávez Maribell vs. Barrera Molina Sadkiel Javier. Oral Familiar Órdenes de Protección Oral Familiar Nvo. Exhrto. 1 Acdo. Núm. Exp. 831/2025.
Lozano Martínez Brenda Mayumi y Ramos Vázquez Diego Armando vs. Rueda Olivares Héctor. Oral Familiar Nvo. Of. 1 Acdo. Núm. Exp. 351/2023 Medida de Protección Mag.
Moreno Carranco Pedro vs. Claudia Artis Llorens vs. Moreno Carranco Pedro. Especial Familiar Vía de Apremio Ix. 1 Acdo. Núm. Exp. 214/2018 Vía de Apremio Ix.
Peregrina Montiel José Amando Héctor vs. Casillas Andrade Rosa María. Especial Familiar Cop Cert. 1 Acdo. Núm. Exp. 697/2024.
Pérez Cortés Joseph vs. Núñez Castañeda Miriam. Oral Familiar Nvo. Of. 1 Acdo. Núm. Exp. 834/2024.
Ruíz Cruz Daniel Francisco vs. Vargas Santana Lizeth. Oral Familiar Of Cecofam. 1 Acdo. Núm. Exp. 1054/2023.
Sánchez Aguilar José Luis vs. Godínez Valdés Graciela Miriam. Especial Familiar Mnta. 1 Acdo. Núm. Exp. 827/2024.
Teja Villagrán Vicky Cindy Lizbeth vs. Villanueva León Gerardo. Juic. Oral de Filia. Oral Familiar Nvo. Exhrto. 1 Acdo. Núm. Exp. 154/2025 Div. Unilateral.
Toriz Vega Carlos Eduardo vs. Díaz Gutiérrez Julieta Viviana. Juic. Oral de Filia. Oral Familiar Ced Sin Dilig. 1 Acdo. Núm. Exp. 1270/2024.

MAL PUBLICADOS

Jiménez García Juan Manuel vs. Miranda Volante Paulina. Ord. Civil Oral Oral Familiar Nv Exhrt. 1 Acdo. Núm. Exp. 744/2025.
Mendoza Solís Angelina vs. Torres Reynoso Cirenio. Ord. Civil Oral Oral Familiar Acuerdo. 2 Acdos. Núm. Exp. 454/2025.

MAL PUBLICADO

Durán Vera Arturo vs. C Director General del Registro Civil de la Ciudad de México. Juic. Oral de Filia. Oral Familiar Sent. Def. 1 Núm. Exp. 224/2025 Nul. de Acta

SENTENCIAS DEFINITIVAS DEL 14 DE MAYO DEL 2025

Enciso López Mauricio vs. Vilchis Caballero María Magdalena Fabiola. Juic. Oral de Filia. Oral Familiar Sent Defin 2 Núm. Exp. 351/2025 Div. Unilateral
Rodríguez Gracia Jorge vs. Daza Gamboa María Gabriela. Juic. Oral de Filia. Oral Familiar Sent Defin 2 Núm. Exp. 164/2025

LA SECRETARIA JUDICIAL
LIC. OLGA JACQUELINE AGUILAR GALVÁN

SECRETARÍA "B"
ACUERDOS DEL 14 DE MAYO DEL 2025

Corona Álvarez Beatriz vs. Núñez Guerra Mauricio. Juic. Oral de Filia. Oral Familiar Ced Sin. 1 Acdo. Núm. Exp. 305/2025.

SOLO CONSULTA
SOLO CONSULTA
SOLO CONSULTA

García Jaramillo Graciela vs. De la Peña Gallardo Alfredo. Juic. Oral de Filia. Oral Familiar Ced Sin. 1 Acdo. Núm. Exp. 362/2025.
González Pichardo Silvia vs. Matadamas Talledos Gonzalo. Ord. Civil Oral Oral Familiar Ced Dilig. 1 Acdo. Núm. Exp. 1962/2024.
Granillo Melchor Karina Belem vs. Nateras Escobedo Neri Guadalupe. Especial Familiar Ced Sin. 1 Acdo. Núm. Exp. 1662/2024.
Guerrero Navarro Priscila Karina vs. Ledesma Almanza Alejandro. Juic. Oral de Filia. Oral Familiar 1 Acdo. Núm. Exp. 115/2025.
Guzmán Fernández Liliana Felisa vs. Inacua Nolasco Miguel Ángel. Juic. Oral de Filia. Oral Familiar Ced Sin. 1 Acdo. Núm. Exp. 215/2025.
Méndez Fonseca Yazmín vs. Rodríguez Hernández Alejandro. Especial Familiar Ced Dilig. 1 Acdo. Núm. Exp. 1495/2024.
Mosqueda Alvarado Sandra vs. Girón Fuentes Raymundo. Juic. Oral de Filia. Oral Familiar Ine. 6 Acdos. Núm. Exp. 348/2025.
Olguín Guadarrama Ana Suheil vs. Martínez Gutiérrez Andrés. Ord. Civil Oral Oral Familiar Ced Sin. 1 Acdo. Núm. Exp. 450/2025.
Quiroz Figueroa Dorian Abigail vs. Gutiérrez Loyola Emmanuel. Especial Familiar Ced Sin. 1 Acdo. Núm. Exp. 1525/2024.
Torres Luna Víctor Hugo vs. Medrano González Diana Selene. Juic. Oral de Filia. Oral Familiar Ced Sin. 1 Acdo. Núm. Exp. 325/2025.
Torres Sánchez Larisa Irene vs. Aguilar Cruz Juan Martín. Juic. Oral de Filia. Oral Familiar Ced Sin. 1 Acdo. Núm. Exp. 155/2025.

NO PUBLICADOS

Aguirre Espinosa María del Carmen vs. Guadarrama Tavares Federico. Oral Familiar Admt. 1 Acdo. Núm. Exp. 795/2025.
Campos Almonte María Anabel vs. Fuentes Sánchez Tomás. Juic. Oral de Filia. Oral Familiar Billete. 1 Acdo. Núm. Exp. 1812/2024.
Castorena Torres Juan Pablo vs. Toriz Hernández Giovana. Juic. Oral de Filia. Oral Familiar 1 Acdo. Núm. Exp. 158/2025.
Estrada Ramírez Martha Cecilia y Cruz González Miguel Ángel vs. Peña Sánchez Omar Miguel. Juic. Oral de Filia. Oral Familiar Desh Vista Mp. 1 Acdo. Núm. Exp. 1382/2024.
Ghanshy Patel Amish vs. Coutiño Velásquez Mariana Alicia. Juic. Oral de Filia. Oral Familiar 1 Acdo. Núm. Exp. 155/2024.
Jiménez Fonseca Omar vs. Díaz Juárez Aída Ofelia Ruht. Juic. Oral de Filia. Oral Familiar 1 Acdo. Núm. Exp. 218/2025.
Larroa Dávila Christian Rodolfo vs. García Martínez Paula Andrea. Especial Familiar Resolución Sala. 12 Acdos. Núm. Exp. 768/2024.
Magos Fuentes Lorena Irais. Juris. Voluntaria Familiar 1 Acdo. Núm. Exp. 312/2025.
Martínez Jiménez Brian Nelson vs. C Director General del Registro Civil de la Ciudad de México. Oral Familiar Admt. 1 Acdo. Núm. Exp. 668/2025.
Mosqueda Alvarado Sandra vs. Girón Fuentes Raymundo. Juic. Oral de Filia. Oral Familiar 1 Acdo. Núm. Exp. 348/2025.
Peralta Ramírez Ana Patricia vs. Zamora Ramírez Jesús Moisés. Especial Familiar Admt. 1 Acdo. Núm. Exp. 712/2025.
Perea Chávez Josefina vs. García Quezada Óscar Raúl. Juic. Oral de Filia. Oral Familiar 1 Acdo. Núm. Exp. 298/2025.
Piña Bringas Carlos Alberto y Cortés Gutiérrez Yéssica Montserrath. Especial Familiar 1 Acdo. Núm. Exp. 545/2022.
Reyes Carrillo Marlene vs. Choez Córdova Divina Haydee y Olmedo Rodríguez Linda Beatriz. Oral Familiar 1 Acdo. Núm. Exp. 385/2024.
Rippa Carmona Mauricio y Rivera Barquin Sandra. Juic. Oral de Filia. Oral Familiar Exhort Dilg. 1 Acdo. Núm. Exp. 1275/2024.
Rivera Zapata Esperanza vs. Erick Hilario Ángeles. Oral Familiar 1 Acdo. Núm. Exp. 350/2017.
Vargas Salinas Fabiola y Garza Cárdenas Ramiro. Especial Familiar Exhort Dilg. 1 Acdo. Núm. Exp. 1075/2022.

AUDIENCIA

Meneses López Areli Linete y Chávez Maribell vs. Huerta Cruz Alberto. Acta Mínima Oral Familiar Órdenes de Protección Oral Familiar. 1 Audiencia. Núm. Exp. 902/2025.

NO PUBLICADO

Jiménez Vieyra Braden Obed vs. González González José Armando. Juic. Oral de Filia. Oral Familiar Sent. Def. 1 Núm. Exp. 275/2025

SENTENCIAS DEFINITIVAS DEL 14 DE MAYO DEL 2025

González Aguilar Jasson vs. Torres Rodríguez Brenda. Juic. Oral de Filia. Oral Familiar Sent. Def. 1 Núm. Exp. 480/2025
González Domínguez Juana Berenice vs. Silva García Esli René. Juic. Oral de Filia. Oral Familiar Sent. Def. 1 Núm. Exp. 1475/2024

EL SECRETARIO JUDICIAL
LIC. CANDIDO HÉCTOR DOMÍNGUEZ CERÓN

SECRETARÍA "C"
ACUERDOS DEL 14 DE MAYO DEL 2025

Álvarez Cruz María de Los Ángeles vs. Sánchez Martínez Jennifer. Juic. Oral de Filia. Oral Familiar Autorización. 1 Acdo. Núm. Exp. 9/2024.
Alvirde Gómez Rocío vs. Pérez Martínez Javier. Juic. Oral de Filia. Oral Familiar Exh. Dili. 1 Acdo. Núm. Exp. 106/2025.
Bárcenas Yarenas Sara. Juris. Voluntaria Familiar Acuerdo. 1 Acdo. Núm. Exp. 836/2025.
Becerril Ríos Santiago vs. Solares Rosa María. Especial Familiar Sicor. 1 Acdo. Núm. Exp. 713/2025.
Centro Nacional Modelo de Atención Investigación y Capacitación Casa Cuna Coyoacan del Sistema Nacional para el Desarrollo Integral de la Familia vs. Hernández Bautista María del Pilar. Oral Familiar Edictos. 1 Acdo. Núm. Exp. 953/2023.
Cifuentes Mera Carlos Dario vs. Ferrer Cuapio Erick. Juic. Oral de Filia. Oral Familiar Nueva Cedula. 1 Acdo. Núm. Exp. 419/2025.
Contreras Sanabria Jéssica Antonieta vs. Maldonado Ruiz Jorge Adderly. Juic. Oral de Filia. Oral Familiar Enviar Ugjftipo2. 1 Acdo. Núm. Exp. 959/2025.
Díaz Valencia Imelda vs. Jonathan Hernández Acosta. Oral Familiar Fecha Dictado Sentencia. 1 Acdo. Núm. Exp. 330/2021.
Escamilla Espinosa Marco Antonio y Ríos Pineda Adriana vs. Mondragón Cruz Juan Gerardo. Oral Familiar Órdenes de Protección Oral Familiar Minuta. 1 Acdo. Núm. Exp. 583/2025.
Felicitos Picazo Diana Itzel vs. Quintanilla Trujillo Jesús Antonio. Juic. Oral de Filia. Oral Familiar Ispcf. 1 Acdo. Núm. Exp. 1129/2024.
Fernández Trejo Juana Adriana vs. Carrasco Monroy Ricardo. Especial Familiar Admisorio. 1 Acdo. Núm. Exp. 953/2025.
Flores Bernacho Claudia vs. Olvera Corona Jorge Alberto. Juic. Oral de Filia. Oral Familiar Exh. Sin. 1 Acdo. Núm. Exp. 1376/2024.
García Mendieta Javier vs. Ramírez Espinoza Nayeli. Juic. Oral de Filia. Oral Familiar Reserva. 1 Acdo. Núm. Exp. 1009/2024.
González Valderrama Maricela vs. Chávez Arias Tomás. Juic. Oral de Filia. Oral Familiar Acuerdo. 1 Acdo. Núm. Exp. 559/2025.
Gutierez López Paola Araceli vs. Morán Valladolid Rafael. Especial Familiar Admisorio. 1 Acdo. Núm. Exp. 833/2025.
Hernández Fonseca Norma Josefina vs. Carpio Cruz Joaquín. Juic. Oral de Filia. Oral Familiar Nueva Cedula. 1 Acdo. Núm. Exp. 1329/2024.
Hernández Fragoso Sonia vs. Pérez Pérez Marco Antonio. Especial Familiar Admisorio. 1 Acdo. Núm. Exp. 726/2025.
Hernández Herrera Marlene vs. Fajardo Herrera Erick. Controversias del Orden Familiar Familiar Nueva Cedula. 1 Acdo. Núm. Exp. 123/2022.
Hernández Santiago Soledad Clara vs. Cárdenas Hernández Adriana. Oral Familiar Deipaj. 1 Acdo. Núm. Exp. 930/2024.
Hernández Téllez Girón Alejandra Jezabel vs. José Trinidad Martínez Garibay. Juic. Oral de Filia. Oral Familiar Ratifica. 1 Acdo. Núm. Exp. 639/2021.
Ibarra Adrián Nayeli vs. Wiedemann Guerrero Iván. Especial Familiar Acuerdo. 1 Acdo. Núm. Exp. 1533/2024.
Jiménez Jiménez Lizbeth vs. López Jiménez Ernesto. Juic. Oral de Filia. Oral Familiar Admisorio. 1 Acdo. Núm. Exp. 963/2025.
Juárez Bravo Ariel vs. Ramírez Martínez Martha Lidia. Juic. Oral de Filia. Oral Familiar Ratifica. 2 Acdos. Núm. Exp. 3/2025.
Lonngi Vélez Javier Alejandro vs. Méndez Pérez Blanca Leticia. Oral Familiar Nueva Cedula. 1 Acdo. Núm. Exp. 689/2025.
Márquez Lira Mercedes Atenea vs. Hernández Reyes Bernardo Antonio. Juic. Oral de Filia. Oral Familiar Admisorio. 1 Acdo. Núm. Exp. 966/2025.
Miranda Flores Nidia vs. Tello Medina Alejandro César. Juic. Oral de Filia. Oral Familiar Admisorio. 1 Acdo. Núm. Exp. 960/2025.
Morales García Diana Elizabeth vs. Primo Ortiz César Enrique. Juic. Oral de Filia. Oral Familiar Ced Pract. 1 Acdo. Núm. Exp. 630/2025.
Orozco Hernández Mahonri Santiago vs. Elguera Ramírez Ana Karen. Especial Familiar Admisorio. 1 Acdo. Núm. Exp. 869/2025.
Ortiz Vargas Estephany Monserrat vs. Taboada Sánchez Enrique. Juic. Oral de Filia. Oral Familiar Contestación. 2 Acdos. Núm. Exp. 1090/2024.
Ramírez Palacios Martín vs. Olguín Abarca María Elena. Juic. Oral de Filia. Oral Familiar Ced Sin. 1 Acdo. Núm. Exp. 1803/2024.
Ramírez de Jesús María Rosa vs. Chávez Sánchez Óscar Braulio. Juic. Oral de Filia. Oral Familiar Comparecencia Emplazamiento. 1 Acdo. Núm. Exp. 613/2025.

SOLO CONSULTA
SOLO CONSULTA
SOLO CONSULTA

Ramos Anaya Juana Belén vs. Alfredo Alcántara García. Oral Familiar Deipaj y Fgjcdmx. 1 Acdo. Núm. Exp. 453/2021 Tomo II.
Ramos Galindo José Carlos vs. Ramos López Carla Fernanda. Oral Familiar Desechamiento. 1 Acdo. Núm. Exp. 946/2025.
Ramos Vázquez María Fernanda vs. Sierra Poucel Daniel Eduardo. Juic. Oral de Filia. Oral Familiar Exh. Sin. 1 Acdo. Núm. Exp. 853/2023.
Reséndiz Ordóñez Norma Adriana vs. Gallegos Hernández José Antonio. Especial Familiar Cfe. 1 Acdo. Núm. Exp. 1529/2024.
Silva Cuevas Graciela Guillermina vs. Tripp Flores Francisco. Juic. Oral de Filia. Oral Familiar Of 9° Tc. 1 Acdo. en Expedientillo. Núm. Exp. 916/2016.
Sistemal para el Desarrollo Integral de la Familia Sistema para el Desarrollo Integral de la Familia. Juic. Oral de Filia. Oral Familiar Telmex. 3 Acdos. Núm. Exp. 399/2025.
Soto Torres Angélica Valeria vs. Franco Pineda Luis Gregorio. Juic. Oral de Filia. Oral Familiar Fecha Dialogo. 1 Acdo. Núm. Exp. 1926/2024.
Suárez Sandoval Silvia. Juris. Voluntaria Familiar Aclaratorio. 1 Acdo. Núm. Exp. 1723/2024.
Tinoco Manrique Paul Enrique vs. Velasco Figueroa Rosa Paulina. Especial Familiar Copias Certificadas. 1 Acdo. Núm. Exp. 863/2024.
Ventura Victorino Elena Alejandra y Chávez Null Maribell vs. Molina Ventura Araceli. Oral Familiar Órdenes de Protección Oral Familiar Resol Amp. 1 Acdo. en Amparo. Núm. Exp. 130/2024 Amparo 579/2024.
Villalba Méndez Héctor vs. Díaz Valverde Cynthia. Ord. Civil Oral Oral Familiar Desistimiento. 2 Acdos. Núm. Exp. 460/2025.

NO PUBLICADOS

Álvarez Cruz María de Los Ángeles vs. Sánchez Martínez Jennifer. Juic. Oral de Filia. Oral Familiar Tercero Llamado. 1 Acdo. Núm. Exp. 9/2024.
Arroyo Chaparro María Teresa vs. Ramírez Tejeda Leonardo. Especial Familiar Acuerdo. 1 Acdo. Núm. Exp. 1613/2024.
Guerra Arias Jorge Alejandro vs. González Vázquez Mónica. Juic. Oral de Filia. Oral Familiar Acuerdo. 1 Acdo. Núm. Exp. 13/2025.
Guzmán Sierra Jeanette Cecilia vs. Peñaloza Santos Héctor. Juic. Oral de Filia. Oral Familiar Contestación. 1 Acdo. Núm. Exp. 1536/2024.
Hernández Velázquez América Liliana. Juris. Voluntaria Familiar Nueva Fecha. 1 Acdo. Núm. Exp. 363/2025.
Jiménez Colín María Silvia. Juris. Voluntaria Familiar Acuerdo. 1 Acdo. Núm. Exp. 819/2025.
Morales Díaz Linda Abril vs. C Director General del Registro Civil del Municipio de Chilpancingo de Los Bravo del Estado de Guerrero. Oral Familiar Desechamiento. 1 Acdo. Núm. Exp. 949/2025.
Ramírez Jiménez Mitzi vs. Espino Hernández Edgar Alisandro. Juic. Oral de Filia. Oral Familiar Exhorto. 1 Acdo. Núm. Exp. 1356/2024.
Santiago Ortiz Nayelit Marina vs. González Guillén Alejandro. Juic. Oral de Filia. Oral Familiar Admisorio. 1 Acdo. Núm. Exp. 536/2025.
Ugalde Hernández Ittzel. Juris. Voluntaria Familiar Prevención. 1 Acdo. Núm. Exp. 956/2025.
Villafan Castro Laura Esther vs. Hernández López Ángel. Especial Familiar Admisorio. 1 Acdo. Núm. Exp. 919/2025.

AUDIENCIAS NO PUBLICADAS

Rougon Dudet Denise vs. Funcia Díaz Enrique Mariano. Aud. y Sent. Juic. Oral de Filia. Oral Familiar. 1 Audiencia. Núm. Exp. 479/2025.
Soto Torres Angélica Valeria vs. Franco Pineda Luis Gregorio. Aud. Ante Juez Juic. Oral de Filia. Oral Familiar. 1 Audiencia. Núm. Exp. 1926/2024.

NO PUBLICADOS

Amador de Jesús María Guadalupe vs. Trujano Escutia Giovanni. Oral Familiar Sent. 1 Núm. Exp. 959/2023
Rougon Dudet Denise vs. Funcia Díaz Enrique Mariano. Juic. Oral de Filia. Oral Familiar Sent. 1 Núm. Exp. 479/2025

SENTENCIA DEFINITIVA DEL 14 DE MAYO DEL 2025

Gómez Flores Rosa vs. Carbajal Gomora Gonzalo. Juic. Oral de Filia. Oral Familiar Sent. 1 Núm. Exp. 1789/2024

LA SECRETARIA DE ACUERDOS
LIC. OLIMPIA BECERRA CARRILLO

OCTAVO DE PROCESO ORAL EN MATERIA FAMILIAR

SECRETARÍA "A"
ACUERDOS DEL 14 DE MAYO DEL 2025

Almeyra Ojeda Jéssica Noel y Covarrubias Canseco Óscar Macedonio. Especial Familiar Improcedente Proveer Escrito Abogado No Acredita Carácter de Mandatario Judicial. 1 Acdo. Núm. Exp. 1274/2024.
Benítez Flores Jennifer vs. Córdova Orozco Daniel Omar. Especial Familiar Auto de Prevención. 1 Acdo. Núm. Exp. 964/2025.
Castro Mociños Edith vs. Peralta García Rutilio Alfredo. Especial Familiar por Efectuada Notif. Cóny. Sra. Abstención Actos de Violencia. 1 Acdo. Núm. Exp. 794/2025.
De la O. Ríos Marco Antonio vs. Buitrago García Nery Susana. Especial Familiar Desahoga Vista Ced. Sin Diligenciar. 1 Acdo. Núm. Exp. 487/2025.
Elorza Moreno María del Carmen vs. Vega Ruíz Javier Alejandro. Especial Familiar por Recibida Certificación Turno Uga. 1 Acdo. Núm. Exp. 634/2024.
Eslava Rodríguez Liliana vs. Mondragón Reséndiz Federico. Especial Familiar por Recibida Certificación Turno Uga. 2 Acdos. Núm. Exp. 244/2025.
Exp. Morelos. Oral Familiar por Recibida Minuta Diligenciada Autoridad Federal Se Rinde Informe Estado Procesal. 3 Acdos. en Expedientillo. Núm. Exp. 4000/2025.
Flores Ríos Gloria vs. Ponce Rojas Salvador. Especial Familiar Autr. Promovente Sra. VII Párrafo Art. 112 del C. P. C. 1 Acdo. Núm. Exp. 731/2024.
Flores Vallejo Rafael Enrique vs. Director General del Registro Civil de la Ciudad de México. Oral Familiar Auto de Prevención. 1 Acdo. Núm. Exp. 957/2025.
García Cervera Ramón Raúl vs. Rosas Sandoval Alma Laura. Especial Familiar Orden de Ratif. Promovente Difiere Firma. 2 Acdos. Núm. Exp. 891/2024.
Gómez Peralta Mayte de Jesús vs. Contreras Reyes José Luis. Especial Familiar por Revocadas Autorizaciones Promovente Sra. 1 Acdo. Núm. Exp. 201/2025.
González Chávez Guadalupe Elissa y González Rubí Gustavo José. Especial Familiar por Revocado Dom. Procesal. 1 Acdo. Núm. Exp. 701/2019 Tomo II.
González Morales Fátima Adriana vs. Franco Mayorga Omar. Especial Familiar por Recibida Certificación Turno Uga. 1 Acdo. Núm. Exp. 227/2025.
González Velázquez Alejandra vs. García Gómez Agustín. Especial Familiar Puesta en Conocimiento Cómputo para Contestación Solic. de Divorcio. 2 Acdos. Núm. Exp. 1084/2024.
Hernández Hernández Gabriel vs. Elvira Vergara Tapia y Antonio Rollacelly Ramírez vs. Ord. Civil Familiar Se Ordena Girar Oficio Archivo Judicial. 1 Acdo. Núm. Exp. 487/2019.
Hernández Martínez Laura Sarai y Hernández Martínez Laura Sarai vs. Briceño Juan Ignacio. Especial Familiar Auto de Prevención. 1 Acdo. Núm. Exp. 970/2025.
Herrera García Fátima Guadalupe vs. Sánchez Fernández Cristian Baruch. Especial Familiar Se Ordena Girar de Nueva Cuenta Oficio Representante Legal de Graphiexpress. 1 Acdo. Núm. Exp. 1011/2024.
Hoyos Brito Adda Rosa y Valdés Barreiro Ignacio. Especial Familiar Orden Ratif. Solic. Div. y Propuesta Convenio, Previo Dictado Sent. Definitiva. 1 Acdo. Núm. Exp. 704/2025.
Jaime Piña Julio César vs. Robledo Hernández Magali Minelli. Especial Familiar Admisión de Solic. de Divorcio. 1 Acdo. Núm. Exp. 861/2025.
Lerin Montes de Oca José Israel vs. Nanco Colula Sandra Paula. Especial Familiar Comparecencia Promovente Sr. Recoge Billete Depósito Puesto a Disposición. 1 Acdo. Núm. Exp. 844/2024.
Lugo García Octavio vs. García Narváez Ingrid. Especial Familiar por Acusada Reb. Cóny. Divorciante No Contestó Solic. de Divorcio. 1 Acdo. Núm. Exp. 1410/2024.
Martínez Escalante Edgardo vs. Vázquez Palma Diana Luz. Especial Familiar Auto de Prevención. 1 Acdo. Núm. Exp. 971/2025.
Martínez Fernández María Aurelia. Juris. Voluntaria Familiar por Recibida Certificación Turno Uga. 1 Acdo. Núm. Exp. 267/2025.
Martínez Valdez Leonardo vs. Alarcón Tinoco Ana Berenice. Especial Familiar Desahoga Vista Ced. Sin Diligenciar. 1 Acdo. Núm. Exp. 384/2025.

SOLO CONSULTA
SOLO CONSULTA
SOLO CONSULTA

Meza Sánchez Arturo Uriel vs. Flores Pérez Gabriela. Especial Familiar Auto de Prevención. 1 Acdo. Núm. Exp. 967/2025.

Montero Acosta Yolanda. Juris. Voluntaria Familiar Orden Formación Expdllo. Exp. Archivado. 1 Acdo. en Expedientillo. Núm. Exp. 167/2025.

Pichardo Rubio Sofía Berenice vs. Maldonado Barrera Cristhian Daniel. Especial Familiar por Recibida Ced. de Notif. Sin Diligenciar. 1 Acdo. Núm. Exp. 294/2025.

Pinelo Rodríguez Nayeli vs. Zárate González Raúl Assael. Especial Familiar Señalamiento Aud. 272-B, Ratif. Solic. Div. y Propuesta Convenio, Previo Dictado Sent. Definitiva. 1 Acdo. Núm. Exp. 740/2025.

Piña Lechuga Karla Angie Erendira vs. González Esquivel Sharis Aylin y Rosales Piña Guillermo Antonio. Oral Familiar por Recibido Oficio Secretaría de Relaciones Exteriores. 3 Acdos. Núm. Exp. 251/2025.

Ruiz Reyes Silvia vs. Vivas Sánchez Luis Alberto. Especial Familiar Girar Oficio Psicología Proporcione Nueva Fecha Inscripción Terapias Psicológica. 3 Acdos. Núm. Exp. 607/2024.

Sarmina López José Eduardo y Reyes Vázquez Jéssica. Especial Familiar Comparecencia Divorciante Sra. Recoge Billete Depósito Puesto a Disposición. 1 Acdo. Núm. Exp. 937/2023.

Tejeda Real Julio vs. Salcedo Avitua María Alejandra. Especial Familiar Auto de Prevención. 1 Acdo. Núm. Exp. 961/2025.

Treviño Prado Paulina vs. López Jurado Rodrigo. Oral Familiar por Revocadas Autorizaciones. 1 Acdo. en Amparo. Núm. Exp. 1144/2022 329/2024-Ix.

Treviño Prado Paulina vs. López Jurado Rodrigo. Oral Familiar por Revocadas Autorizaciones. 1 Acdo. Núm. Exp. 1144/2022 Tomo II.

Villegas Martínez Sandra Elizabeth y Flores Villa Ángel. Especial Familiar por Exhibido Oficio Diligenciado Estocolmo Reforma, S.A. de C.V. 1 Acdo. Núm. Exp. 884/2023.

AUDIENCIAS

Robledo López Berenice vs. Paredes Álvarez Víctor David. Acta Mínima Aud. Prelim. Segunda Fase Oral Familiar. 2 Audiencias. Núm. Exp. 1957/2024.

Rogel Hernández Yaquelin vs. Huerta Heriberto Edgar. Acta Aud. 272 B Div. Especial Familiar. 1 Audiencia. Núm. Exp. 531/2025.

SENTENCIA DEFINITIVA DEL 14 DE MAYO DEL 2025

Lugo García Octavio vs. García Narváez Ingrid. Especial Familiar Sent. Def. 1 Núm. Exp. 1410/2024

Rogel Hernández Yaquelin vs. Huerta Heriberto Edgar. Especial Familiar Sent. Def. 1 Núm. Exp. 531/2025

LA SECRETARIA DE ACUERDOS
LIC. ALEJANDRA ISABEL DELGADO ÁLVAREZ

SECRETARÍA "B"
ACUERDOS DEL 14 DE MAYO DEL 2025

Aguilar Toledo Ileana vs. Mireles Poulat Mauricio. Especial Familiar Prevención. 1 Acdo. Núm. Exp. 985/2025.

Asteinza Castro Iker Manuel y Meza Salinas Laura Bibiana. Especial Familiar Puesta en Conocimiento Cóny. Sra. Se Encuentra a su Disposición Oficio Persona Moral. 1 Acdo. Núm. Exp. 408/2025.

Bicalho Albanesi Fernanda vs. Quezada Maldonado Axell. Especial Familiar Se Remite Contenido de Diverso Proveído. 1 Acdo. Núm. Exp. 178/2025.

Charles García Érika Cristina vs. Gelover Santiago Israel Fernando. Oral Familiar por Notificada Actora Diverso Proveído, Vista Dem. Cantidad Adeudo Reconocido, Orden Notif. Hijo Mayor de Edad. 1 Acdo. Núm. Exp. 265/2016 Tomo III.

Colín Hernández Patricia. Especial Familiar Puesta a Disposición Oficios Uga Promovente. 1 Acdo. Núm. Exp. 628/2025.

Contreras Jordán Brissa Yarmille vs. Huerta Olivar Alberto. Especial Familiar Puesta a Disposición Actora Dos Juegos de Copias Certificadas. 1 Acdo. Núm. Exp. 850/2024.

De la Brena Corona Celia Georgina y Gallardo Ríos Juan Francisco. Especial Familiar Puesta a Disposición Cónyuges Oficio Registro Civil. 1 Acdo. Núm. Exp. 1325/2024.

Elizalde Pérez Eduardo y Galván Orozco María Guadalupe. Juris. Voluntaria Familiar Prevención. 1 Acdo. Núm. Exp. 995/2025.

Fabela Suárez Víctor Hugo vs. Rosas Rendón Kristal Mishel. Especial Familiar Auto Admisorio. 1 Acdo. Núm. Exp. 895/2025.

Gómez Arroyo Iván vs. Pérez Cano Brenda Eva. Especial Familiar Puesta a Disposición Cóny. Sra. Oficio Persona Moral. 1 Acdo. Núm. Exp. 1458/2024.

Gómez Trejo Silvia vs. Jaquelíne Zavaleta Gómez. Oral Familiar Cecofam Informa Entrega Recepción Realizada. 1 Acdo. Núm. Exp. 58/2021 Tomo II.

Herce Cerda Viviana vs. Iglesias Reyes Alfredo Raymundo. Juic. Oral de Filia. Oral Familiar por Recibido Informe Cnbv y Se Ordena de Nueva Cuenta Oficio Cnbv y Orden Oficios American Express e Investa. 1 Acdo. en Amparo. Núm. Exp. 505/2020 1223/2023-III.

Herce Cerda Viviana vs. Iglesias Reyes Alfredo Raymundo. Juic. Oral de Filia. Oral Familiar por Recibido Comprobante de Envió Cnbv. 1 Acdo. Núm. Exp. 505/2020 Tomo IV.

Hernández Ivonne Consuelo y Rivascacho Jorge Luis. Juris. Voluntaria Familiar Prevención. 1 Acdo. Núm. Exp. 992/2025.

Jaimes Jaimes Martha Elena vs. Peñaloza Villanueva Gerardo. Especial Familiar Improcedente Acusar Reb. Transcurriendo Térm. para Contestar Incidente. 1 Acdo. en Incidente. Núm. Exp. 1148/2024 Consecuencias Inherentes a la Disol. del Vínculo Matrimonial.

Lechuga Basurto Norma Elia vs. Zavala Lujan Juan de Dios. Especial Familiar Puesta a Disposición Cóny. Sra. Oficio Registro Civil. 1 Acdo. Núm. Exp. 1092/2024.

Leyva Ricaño Rodrigo René y Esquiliano Sllim Ana Carime. Especial Familiar Puesta a Disposición Cónyuges Oficio Uga. 1 Acdo. Núm. Exp. 468/2025.

Martínez Vega Karina Yasmín vs. Alva Pozos Raúl Lino. Especial Familiar por Autorizados Cóny. Sra. 112 Párrafo IV Cpc. 2 Acdos. Núm. Exp. 1008/2024.

Menéndez Marroquín Manuel Eduardo vs. Ostrishko Yuliia. Ord. Civil Familiar Se Reserva Proveer Hasta en Tanto Se Tengan a la Vista Resultados Entrevista Diagnostica y Terapias Psicológicas Actor. 2 Acdos. Núm. Exp. 620/2019 Tomo Vii.

Monge Estrada Evelyn vs. Martínez Vinalay Alejandro. Especial Familiar Cedula Sin Diligenciar y Vista Actora. 1 Acdo. Núm. Exp. 620/2025.

Montejo Pedrero María Esther y Espinosa de Jesús José Trinidad. Especial Familiar Prevención Promovente Proporcione Datos Archivo Expediente. 1 Acdo. en Expedientillo. Núm. Exp. 1105/2021.

Padilla Campos Araceli vs. González Luna Marco Antonio. Controversias del Orden Familiar Familiar Inadmisión por Incompetencia. 1 Acdo. Núm. Exp. 1012/2025.

Ramírez Ayala Gabriela Guadalupe vs. Alejo Márquez Francisco. Oral Familiar Puesta a Disposición Actora Edictos Emplaz Demandado. 1 Acdo. Núm. Exp. 448/2024.

Rosas Gómez Guadalupe vs. González Sandoval Alberto. Especial Familiar por Designado Abogado Patrono y Sustituto Actora Incidentista y Niega Impedimento de Comunicación. 1 Acdo. en Incidente. Núm. Exp. 635/2024 Cuestiones Inherentes a la Disol. del Vínculo Matrimonial.

Salazar Pérez Aarón vs. Ramírez Ayar Julieta. Especial Familiar Aclaración de Prov. y Se Autoriza Coadyuvar Conyuge Sr. Dilig. Emplazamiento. 1 Acdo. Núm. Exp. 345/2025.

Saldaña Mendoza Sergio vs. Olvera Gutiérrez Cynthia Lugaby. Especial Familiar por Revocadas Autorizaciones Cóny. Sr. y Autoriza Términos del Párrafo Cuarto del Cpc. 1 Acdo. Núm. Exp. 1928/2024.

Saldaña Mendoza Sergio vs. Olvera Gutiérrez Cynthia Lugaby. Especial Familiar Orden Oficio Autoridad Federal Aclare Sentido Resolución. 2 Acdos. en Amparo. Núm. Exp. 1928/2024 626/2025-III.

Sánchez Estrada Carlos Adolfo vs. Hernández Millán Jennifer Vanessa. Especial Familiar Prevención. 1 Acdo. Núm. Exp. 988/2025.

Santoyo Lara Karla Belem vs. Ocampo Martínez Octavio. Especial Familiar Se Ordena Girar Oficio Fuente Laboral Cóny. Sr. Descuento Pensión Alimenticia Provisional. 1 Acdo. Núm. Exp. 380/2025.

Sistema para el Desarrollo Integral de la Familia de la Ciudad de México vs. Rosales Aguirre Esther. Juic. Oral Especial de Pérd. de la Patria Potest. Oral Familiar Puesta a Disposición Actora Edictos Emplaz. Codemandados. 1 Acdo. Núm. Exp. 12/2024.

Sosa Trujano Leticia y Muñoz Montiel Eduardo. Especial Familiar Se Ordena Devolución Documentos Exhibidos Solic. de Divorcio. 1 Acdo. Núm. Exp. 28/2025.

Vargas Martínez Paola vs. Hernández Rodríguez Fernando. Especial Familiar Puesta a Disposición Cóny. Sra. Oficio Uga. 1 Acdo. Núm. Exp. 1200/2024.

Vázquez González Karla vs. Thayer Hausz Enrique Alberto. Oral Familiar Puesta a Disposición Actora Edictos. 1 Acdo. Núm. Exp. 802/2023.

Villegas Pineda Olga Lidia vs. Ortiz Luis. Especial Familiar Se Ordena de Nueva Cuenta Elaboración Oficio Caja de Previsión de la Policía Preventiva. 1 Acdo. Núm. Exp. 998/2024.

LA SECRETARIA DE ACUERDOS
LIC. ERICKA ALEJANDRA SÁNCHEZ DE LUNA

SOLO CONSULTA
SOLO CONSULTA
SOLO CONSULTA

SECRETARÍA "C"
ACUERDOS DEL 14 DE MAYO DEL 2025

Achell Nava Carmen Estefania vs. Guerrero Becerril Salvador Iván. Especial Familiar Puesta a Disposición Turno. 4 Acdos. Núm. Exp. 1046/2024.
Ake Jarquín Manuel Alejandro vs. Hernández García Irma. Especial Familiar Admisión. 1 Acdo. Núm. Exp. 899/2025.
Apon Miranda Beatriz vs. Valle Espejel Silviano Victoriano. Especial Familiar Manifiesta Imposibilidad Acreditar Titularidad Bienes. 1 Acdo. Núm. Exp. 360/2025.
Arévalo Moreno Stephanie. Juris. Voluntaria Familiar Remite Desechamiento. 1 Acdo. Núm. Exp. 823/2025.
Avilés Rojo Ivette vs. Niño Ruíz Juan Carlos. Especial Familiar Prevención. 1 Acdo. Núm. Exp. 999/2025.
Domínguez Recillas Anita. Juris. Voluntaria Familiar Revoca y Autoriza Ordena Copias. 1 Acdo. Núm. Exp. 1876/2024.
Espronceda Mogo Lorena del Carmen vs. López de la Torre Eduardo. Especial Familiar Contestación Exhibe Contrapropuesta Requiere Hija Mayor. 1 Acdo. Núm. Exp. 453/2025.
Gamboa Alonso Julieta Raquel vs. Fermoso Romero Gustavo. Especial Familiar Contestación Exhibe Contrapropuesta. 1 Acdo. Núm. Exp. 1826/2024.
Gándara Haro Juan Miguel vs. Guevara Sánchez Sissy Erendira. Especial Familiar Reserva Proveer Obre Cedula Diligenciada. 1 Acdo. Núm. Exp. 1329/2024.
García Jauri Andrea vs. Aldo Iván Hernández Frutiz. Juic. Oral de Filia. Oral Familiar Expdllo. Exp. Archivado Resguardo. 1 Acdo. en Expedientillo. Núm. Exp. 253/2020.
Gómez Hernández Maribel vs. Baxcajay García Francisco Javier. Especial Familiar Proporciona Datos Identificación Ordena Oficios. 1 Acdo. Núm. Exp. 1246/2024.
Jiménez Celia vs. Director General del Registro Civil de la Ciudad de México y Ortiz Gutiérrez Carolina. Oral Familiar Admisión. 1 Acdo. Núm. Exp. 906/2025.
Martínez López Yolanda vs. Villegas Sánchez Andrés. Especial Familiar Cedula Sin Diligenciar. 1 Acdo. Núm. Exp. 243/2025.
Molina Meza Elifelet vs. Bárcena Galindo José Yovany. Especial Familiar Prevención. 1 Acdo. Núm. Exp. 1003/2025.
Mora Garcia María Isabel vs. Flores Jiménez Fernando. Especial Familiar Prevención. 1 Acdo. Núm. Exp. 996/2025.
Morales Romero Carlos vs. Ramírez Nava María del Carmen. Especial Familiar Prevención. 1 Acdo. Núm. Exp. 1009/2025.
Moreno Abraham Lucero vs. Barragán Vargas Sergio Alberto. Especial Familiar Prevención. 1 Acdo. Núm. Exp. 1006/2025.
Rojas Razo Hortensia. Juris. Voluntaria Familiar Niega Impedimentos. 1 Acdo. Núm. Exp. 839/2025.
Santana Segovia Dulce Berenice vs. López Capetillo Benjamín. Especial Familiar Desahoga Vista Cedula Sin Diligenciar Ordena Oficios. 1 Acdo. Núm. Exp. 559/2025.
AUDIENCIA
Martínez Castro Juana. Acta Minima Juris. Voluntaria Familiar. 1 Audiencia. Núm. Exp. 889/2025.
SENTENCIA DEFINITIVA DEL 14 DE MAYO DEL 2025
Martínez Castro Juana. Juris. Voluntaria Familiar Sent. Escrita 1 Núm. Exp. 889/2025

LA SECRETARIA DE ACUERDOS
LIC. ERÉNDIRA SEGURA YÁÑEZ

NOVENO DE PROCESO ORAL EN MATERIA FAMILIAR

SECRETARÍA "A"
ACUERDOS DEL 14 DE MAYO DEL 2025

Almaraz García José Guadalupe vs. Cerriteño Martínez María Leonor. Especial Familiar 1 Acdo. Núm. Exp. 1757/2024.
Barrera Espinosa Silvia vs. Reyes Martín. Especial Familiar 1 Acdo. Núm. Exp. 527/2025.
Castillo Espinosa Elvira. Juris. Voluntaria Familiar 1 Acdo. Núm. Exp. 244/2025.
Corona Luna Martina Graciela vs. Morales Becerril Juan. Especial Familiar 1 Acdo. Núm. Exp. 767/2025.
Díaz Ramírez Adelfo Francisco vs. Castro Hernández María del Carmen. Especial Familiar 1 Acdo. Núm. Exp. 787/2025.
Díaz Román Gustavo vs. Flores Ramírez Isabel. Especial Familiar 1 Acdo. Núm. Exp. 684/2025.
Elenes María Leonila Romelia. Juris. Voluntaria Familiar 1 Acdo. Núm. Exp. 561/2025.
Fragoso Serralde María Guadalupe vs. Galicia Godoy Ricardo. Especial Familiar 1 Acdo. Núm. Exp. 777/2025.
Gómez González Tonatiuh. Juris. Voluntaria Familiar 1 Acdo. Núm. Exp. 1434/2024.
González Méndez Julián Salvador vs. Aguirre Chávez Pamela. Especial Familiar 1 Acdo. Núm. Exp. 1464/2024.
Guarneros Trueba Luis vs. Bringas Bravo Domitila. Especial Familiar 1 Acdo. Núm. Exp. 931/2024.
Guerrero Medeguin Nora. Juris. Voluntaria Familiar 1 Acdo. Núm. Exp. 961/2025.
Herrera Ortiz Jorge vs. Alcaraz Gutiérrez Sandra. Especial Familiar 1 Acdo. Núm. Exp. 831/2025.
López López Arturo vs. López López Rebeca Aurora. Juic. Oral de Filia. Oral Familiar 1 Acdo. Núm. Exp. 967/2025.
López Pérez Ángela vs. González Mijangos Fernando. Especial Familiar 1 Acdo. Núm. Exp. 541/2025.
Martínez García Teresa vs. Pérez Ávila Víctor Manuel. Especial Familiar 1 Acdo. Núm. Exp. 784/2025.
Martínez Noria José Luis vs. Castro Matías Naydelin. Especial Familiar 1 Acdo. Núm. Exp. 701/2025.
Mendoza López José Luis vs. Téllez Vargas Guadalupe. Especial Familiar 3 Acdos. Núm. Exp. 121/2025.
Mora Salazar Dionicio su Sucesión. Juris. Voluntaria Familiar 1 Acdo. Núm. Exp. 624/2025.
Muñoz Chávez Virginia vs. Vázquez Flores Antonio. Especial Familiar 1 Acdo. Núm. Exp. 984/2024.
Nacar del Monte Elizabeth. Juris. Voluntaria Familiar 1 Acdo. Núm. Exp. 4/2023.
Olmos López Edgar y Garfias Bello Viridiana. Juris. Voluntaria Oral Oral Familiar 1 Acdo. Núm. Exp. 794/2025.
Orozco Martínez Susana Evelyn vs. Moreno Martínez Armando. Especial Familiar 1 Acdo. Núm. Exp. 637/2025.
Pérez Pérez Eusebio. Juris. Voluntaria Familiar 1 Acdo. Núm. Exp. 1884/2024.
Piña Espinosa Karla vs. Ortega Paredes Rubén Benjamín. Especial Familiar 1 Acdo. Núm. Exp. 944/2025.
Rubio Acuña Israel vs. Arellano Velázquez Isela. Especial Familiar 1 Acdo. Núm. Exp. 431/2025.
Saavedra Amaya Juan Carlos vs. García Venegas Kenia Yeresvay y Pérez López Josué. Juic. Oral de Filia. Oral Familiar 1 Acdo. Núm. Exp. 964/2025.
Salas Cruz Blanca Aidé. Juris. Voluntaria Familiar 2 Acdos. Núm. Exp. 394/2025.
Solís Rivera Francisco vs. Ocampo Lazcano Érika. Oral Familiar 1 Acdo. Núm. Exp. 389/2025.
Solorio Guzmán Jéssica Leidy vs. Bravo Pérez Raúl. Especial Familiar 1 Acdo. Núm. Exp. 210/2025.
Xinel Guzmán Sonia vs. Alonzo Juárez José Luis. Especial Familiar 1 Acdo. Núm. Exp. 291/2025.
NO PUBLICADO
Monroy Cortés Cecilia. Juris. Voluntaria Familiar 1 Acdo. Núm. Exp. 1744/2024.
SENTENCIA DEFINITIVA DEL 14 DE MAYO DEL 2025
Perales Languren Alma Lilia vs. Espinosa Guerrero Jesús. Especial Familiar Sent. Def. 1 Núm. Exp. 700/2025

EL SECRETARIO JUDICIAL
LIC. MIGUEL ANTONIO HERNÁNDEZ VARGAS

SECRETARÍA "B"
ACUERDOS DEL 14 DE MAYO DEL 2025

Aguilar Medina Kiara Daniela y Madrazo Ubach Mario. Juris. Voluntaria Oral Oral Familiar 1 Acdo. Núm. Exp. 662/2025.
Araujo Osorio Sonia Belinda vs. González Vázquez Juan Carlos. Especial Familiar 1 Acdo. Núm. Exp. 442/2025.
Bahena Romo Yanelli vs. Lepine Bárcenas Luis Enrique. Especial Familiar 1 Acdo. Núm. Exp. 542/2025.
Bello Hernández Yazmín vs. Olalde Santa Rosa Jesús Salvador. Ord. Civil Oral Oral Familiar Expedientillo. 1 Acdo. en Expedientillo. Núm. Exp. 1288/2024.

SOLO CONSULTA
SOLO CONSULTA
SOLO CONSULTA

Castillo Jimarez Anacleta. Juris. Voluntaria Familiar 2 Acdos. Núm. Exp. 500/2025.
Domínguez Cruz Gregoria vs. C Director General del Registro Civil de la Ciudad de México. Ord. Civil Familiar 1 Acdo. Núm. Exp. 862/2025.
Estrella Hernández Alan Michel vs. Fuentes Solano Alondra Eunice. Ord. Civil Oral Oral Familiar 1 Acdo. Núm. Exp. 388/2022.
Figueroa Hinojosa Luis Alberto y Morales Tolentino Karla Paola. Oral Familiar 1 Acdo. Núm. Exp. 452/2017.
Francisco Flores Jazeel vs. Colunga Castillo Elena Natally. Especial Familiar 1 Acdo. Núm. Exp. 878/2025.
Franco Martínez Ilse Georgina vs. Calzada Moyao José Luis. Especial Familiar 1 Acdo. Núm. Exp. 762/2025.
García Bueno Inés vs. Mora Hernández Juan Manuel. Especial Familiar 1 Acdo. Núm. Exp. 1638/2024.
García Morales Ivonne y Ocampo Gómez Rodrigo. Especial Familiar 1 Acdo. Núm. Exp. 625/2024.
Garduño López Bernabé Fernando y Luna Zárraga Liliana Michaelle. Especial Familiar 2 Acdos. Núm. Exp. 828/2025.
Gómez Martínez Noé José y Pacheco Aparicio María de Lourdes. Especial Familiar 1 Acdo. Núm. Exp. 15/2025.
Guerrero Nava Evangelina vs. González López Domingo Benjamín. Especial Familiar 1 Acdo. Núm. Exp. 1125/2024.
López Vela Ester. Juris. Voluntaria Oral Oral Familiar 3 Acdos. Núm. Exp. 578/2023.
Márquez Zúñiga Daniela vs. Guel Valenzuela José Israel. Oral Familiar 1 Acdo. Núm. Exp. 1412/2024.
Molina Cornejo María de Los Ángeles. Juris. Voluntaria Familiar 1 Acdo. Núm. Exp. 1765/2024.
Nava Alcántara Yolanda. Oral Familiar 1 Acdo. Núm. Exp. 125/2025.
Ortiz Álvarez Juan José y Espinoza Betancourt Rosa María. Especial Familiar Expedientillo. 1 Acdo. Núm. Exp. 1028/2021.
Parrao Arceo Carlos. Juris. Voluntaria Familiar 1 Acdo. Núm. Exp. 180/2025.
Pérez Vidal Leonardo Ali vs. Turrubiartes Chávez Carolina. Especial Familiar 1 Acdo. Núm. Exp. 1355/2024.
Quiroz Peña Nadia Cristina vs. Torres Cruz Vicente. Oral Familiar 1 Acdo. Núm. Exp. 35/2025.
Reyes Escobar Yanet. Juris. Voluntaria Familiar 1 Acdo. Núm. Exp. 405/2024.
Rodríguez Balanzar Adrián vs. Contreras Ramírez Elizabeth. Ord. Civil Oral Oral Familiar Comparecencia de Billete de Depósito. 1 Acdo. Núm. Exp. 598/2024.
Rojas Suárez Sonia vs. C Director General del Registro Civil de la Ciudad de México. Ord. Civil Familiar 1 Acdo. Núm. Exp. 315/2025.
Romero Díaz Evelyn Carolina y Alvarado Velázquez Elías. Especial Familiar 1 Acdo. Núm. Exp. 782/2025.
Rosas Castillo María Fernanda vs. González Gervacio Francisco Javier. Especial Familiar 1 Acdo. Núm. Exp. 822/2025.
Sánchez Martínez Cecilia. Juris. Voluntaria Familiar 3 Acdos. Núm. Exp. 372/2025.
Santana Alanís María del Rocío. Juris. Voluntaria Familiar 2 Acdos. Núm. Exp. 295/2025.
Tomás Gutiérrez Yeni vs. González de Jesús Alfredo. Ord. Civil Oral Oral Familiar 1 Acdo. Núm. Exp. 282/2024.
Torres Martínez Aída Jaquelíne vs. Trujillo Rico Abrahan. Juic. Oral de Filia. Oral Familiar 2 Acdos. Núm. Exp. 742/2023.
Torres Martínez Martha Lize vs. Ávila Jiménez Jairo. Especial Familiar 1 Acdo. Núm. Exp. 825/2025.
Trejo Pérez Yesenia vs. Sánchez Martínez Jesús David. Juic. Oral de Filia. Oral Familiar 1 Acdo. Núm. Exp. 1128/2022.
Vázquez Mondragón Suheily Belem vs. Becerra Carrasco Erik Argel. Especial Familiar 1 Acdo. Núm. Exp. 695/2025.

AUDIENCIA

Robles Barraza Rosa María. Juris. Voluntaria Familiar. 1 Audiencia. Núm. Exp. 550/2024.

SENTENCIAS DEFINITIVAS DEL 14 DE MAYO DEL 2025

Aguilar Medina Kiara Daniela y Madrazo Ubach Mario. Juris. Voluntaria Oral Oral Familiar Sent. Def. 1 Núm. Exp. 662/2025
Molina Cornejo María de Los Ángeles. Juris. Voluntaria Familiar Sent. Def. 1 Núm. Exp. 1765/2024

LA SECRETARIA DE ACUERDOS
LIC. VIRIDIANA DURÁN RAMOS

SECRETARÍA "C"
ACUERDOS DEL 14 DE MAYO DEL 2025

Abreu Guízar Patricia María vs. García Valladares Daniel. Especial Familiar Cuad. de Amparo. 1 Acdo. en Amparo. Núm. Exp. 996/2024 Amparo 1118/2024.
Aguilar Soria Norma Irma vs. Alanís Mateos Sergio Alejandro. Juic. Oral de Filia. Oral Familiar 1 Acdo. Núm. Exp. 909/2022.
Azpeitia Sierra Ariana vs. Casas Pineda Carlos. Juic. Oral de Filia. Oral Familiar 1 Acdo. Núm. Exp. 116/2025.
Bazán Cerda Sofía vs. Hernández Medina Francisco Antonio. Oral Familiar 1 Acdo. Núm. Exp. 893/2024.
Benítez Amaro Viviana Paola vs. Guadarrama Mastache Antonio. Juic. Oral de Filia. Oral Familiar Computo para Contestar Demanda. 2 Acdos. Núm. Exp. 226/2025.
Calderón Martínez Érika. Oral Familiar 1 Acdo. en Incidente. Núm. Exp. 836/2024 Incidente.
Castillo Pozo Luis Omar y Blanco Lozada Marisol Alicia. Juris. Voluntaria Familiar 1 Acdo. Núm. Exp. 306/2024.
Chávez Ramírez Luminosa. Juris. Voluntaria Familiar 1 Acdo. Núm. Exp. 699/2024.
Cruz Aguiñaga Sandra Isabel vs. Flores Olivares Víctor Ricardo. Juic. Oral de Filia. Oral Familiar Acdo. de Expedientillo. 1 Acdo. Núm. Exp. 1673/2024.
Díaz Limón Norma Lidia vs. Navarrete Javier Enrique. Ord. Civil Oral Oral Familiar 1 Acdo. Núm. Exp. 589/2024.
Elisa Ochoa Mejía. Juris. Voluntaria Familiar 1 Acdo. Núm. Exp. 1026/2022.
Flores Cordero Cristina vs. Medina Tovar Julio César. Especial Familiar 1 Acdo. Núm. Exp. 769/2025.
García Palomo Edgar David vs. Alcántara García Érika. Especial Familiar 1 Acdo. Núm. Exp. 359/2025.
Gutiérrez Melo Guillermo. Juris. Voluntaria Familiar Prevención. 1 Acdo. Núm. Exp. 960/2025.
Jarquín Barrera Blanca Estela vs. Lozano López Carlos Octavio. Especial Familiar 1 Acdo. Núm. Exp. 913/2024.
Jiménez Salgado Óscar vs. Guzmán Valdez Beatriz. Especial Familiar 1 Acdo. Núm. Exp. 806/2025.
Marín Villalobos María Berenice. Juris. Voluntaria Familiar Prevención. 1 Acdo. Núm. Exp. 956/2025.
Márquez Rodríguez Natalia vs. Sánchez Salazar Aceves Emilio. Juic. Oral de Filia. Oral Familiar 1 Acdo. Núm. Exp. 643/2023.
Martínez Gutiérrez Juan Eliseo vs. Martínez Palacios María Luisa. Especial Familiar 1 Acdo. Núm. Exp. 1936/2024.
Mejía Sánchez Rosalba vs. Romero Jasso Marco Antonio Alan. Juic. Oral de Filia. Oral Familiar 1 Acdo. en Amparo. Núm. Exp. 779/2023 Amparo.
Montero Romero Fátima. Juris. Voluntaria Familiar 1 Acdo. Núm. Exp. 403/2023.
Montes Bertín Rodrigo vs. Flores Cordero Jimena. Especial Familiar Segunda Prevención. 1 Acdo. Núm. Exp. 753/2025.
Olguín García Víctor Alfonso vs. C Director General del Registro Civil de la Ciudad de México. Ord. Civil Familiar 1 Acdo. Núm. Exp. 1503/2024.
Perea Márquez Lourdes Rocío. Juris. Voluntaria Familiar 1 Acdo. Núm. Exp. 309/2025.
Ponce Santoyo Karyna vs. Ábrego Salazar Alejandro. Especial Familiar Expedientillo. 1 Acdo. Núm. Exp. 1523/2024.
Quiroz Hernández Liliana vs. Hugo Alejandro Chacón Valles. Oral Familiar Auto de Comparecencia. 1 Acdo. Núm. Exp. 626/2021.
Robles Rubalcava Graciela. Juris. Voluntaria Familiar 1 Acdo. Núm. Exp. 743/2024.
Rodríguez López José Pablo Alonso vs. Pérez Sánchez Érika. Especial Familiar 1 Acdo. Núm. Exp. 1846/2024.
Rojas Ramírez Dora. Juris. Voluntaria Familiar 1 Acdo. Núm. Exp. 779/2025.
Romero Martínez Sergio. Juris. Voluntaria Familiar 1 Acdo. Núm. Exp. 813/2025.
Sandoval Juárez María del Carmen. Oral Familiar 1 Acdo. Núm. Exp. 729/2025.
Sockert Hernández José Armando vs. Monroy Coronel Araceli. Especial Familiar 1 Acdo. Núm. Exp. 129/2025.
Torres León Mariana vs. Morales Bautista Fausto. Especial Familiar 1 Acdo. Núm. Exp. 579/2025.
Villalobos Rojas Ahtziri Amairani vs. Saldaña Montelongo Hugo Alberto. Especial Familiar 1 Acdo. Núm. Exp. 676/2025.

SOLO CONSULTA
SOLO CONSULTA
SOLO CONSULTA

Zavala García Paloma Yareny vs. Esquivel Jiménez Emmanuel Yael. Ord. Civil Oral Oral Familiar 1 Acdo. Núm. Exp. 516/2023.
NO PUBLICADO
Secreto. Ord. Civil Familiar Contestación de Reconvención. 1 Acdo. Núm. Exp. 726/2023.
AUDIENCIA
Quiroz Hernández Liliana vs. Hugo Alejandro Chacón Valles. Acta Minima de Aud. Prelim. de Fecha 14 de Mayo del 2025 Oral Familiar. 1 Audiencia. Núm. Exp. 626/2021.

EL SECRETARIO JUDICIAL
LIC. JOSÉ ANTONIO MORALES FLORES

DÉCIMO DE PROCESO ORAL EN MATERIA FAMILIAR

SECRETARÍA "A"
ACUERDOS DEL 14 DE MAYO DEL 2025

Acosta Flores Claudia vs. Rodríguez Carbajal Juan Carlos. Especial Familiar 1 Acdo. Núm. Exp. 761/2024.
Aguirre Morales Daniel Iván vs. Aguilar Ramos Marcela Marisol. Ord. Civil Oral Oral Familiar 1 Acdo. Núm. Exp. 727/2025.
Amador Carrillo Alberto vs. Rodríguez Barajas Katia Belén. Oral Familiar 1 Acdo. Núm. Exp. 897/2025.
Bautista Longino José Manuel vs. Vite Ojeda Cinthia Sharai. Oral Familiar 3 Acdos. Núm. Exp. 1341/2024.
Castillo Aguilar Rosa Isela vs. Suárez Beristain José Alberto. Oral Familiar 1 Acdo. Núm. Exp. 717/2025.
Díaz Cabral Adolfo y Díaz Cabral Adolfo. Especial Familiar 1 Acdo. Núm. Exp. 181/2025.
Díaz Torres Érika Mowli. Juris. Voluntaria Familiar 2 Acdos. Núm. Exp. 617/2025.
Diez Morales Joel Ricardo vs. Vázquez Velázquez Dulce María. Oral Familiar 1 Acdo. Núm. Exp. 884/2022.
Estrada Pérez Kennya vs. Castellanos López Julio Alberto. Especial Familiar 1 Acdo. Núm. Exp. 1427/2024.
Eugenio Galicia José Yael vs. Martínez Bautista Wendy Irais. Oral Familiar 1 Acdo. Núm. Exp. 1957/2024.
Fuentes Velázquez Jesús Alejandro vs. Caso Fragoso Nora Alejandra. Oral Familiar 1 Acdo. Núm. Exp. 964/2025.
González Obdulia. Juris. Voluntaria Familiar 1 Acdo. Núm. Exp. 601/2025.
González Velázquez Josué David vs. Rodríguez Yebra Juan. Juic. Oral de Filia. Oral Familiar 1 Acdo. Núm. Exp. 1084/2022.
Gutiérrez Torres Brenda Ivonne vs. Yáñez Rodríguez Gustavo Jair. Juic. Oral de Filia. Oral Familiar 1 Acdo. Núm. Exp. 531/2024.
Hernández Cortés Rosa Laura vs. Gaspar López Asael. Especial Familiar Comparecencia Ratif. Div. 1 Acdo. Núm. Exp. 1904/2024.
Hernández Huerta Irene vs. Pérez Meléndez Tomás Roberto. Oral Familiar 2 Acdos. Núm. Exp. 537/2025.
Lara Blas Martha. Juris. Voluntaria Familiar 4 Acdos. Núm. Exp. 564/2025.
López Cynthia Amalia vs. García Ledesma José de Jesús. Especial Familiar 1 Acdo. Núm. Exp. 1157/2023.
Maldonado Castillo Martha Elizabeth vs. Magaña Tinoco Gabriel. Oral Familiar 1 Acdo. Núm. Exp. 794/2025.
Martínez Gabriela vs. García Buenaventura Enrique. Especial Familiar 1 Acdo. Núm. Exp. 1647/2024.
Martínez Hernández Lilia Noemí vs. Eulopa Ramírez José Luis. Oral Familiar 1 Acdo. Núm. Exp. 810/2025.
Martínez Juárez Yara Cecilia vs. Miranda Mota Israel. Oral Familiar 3 Acdos. Núm. Exp. 1917/2024.
Maya Maya Edgar Felipe vs. Montoya Cedillo María Alejandra. Especial Familiar 1 Acdo. Núm. Exp. 347/2025.
Méndez Rojas Claudia vs. Vega Pérez Josam. Juic. Oral de Filia. Oral Familiar 1 Acdo. Núm. Exp. 837/2022.
Mezquita Ávila María Luisa vs. Rivas Ramírez Miguel Adolfo. Oral Familiar 1 Acdo. Núm. Exp. 397/2025.
Molina Ramos Rafael vs. Silver López Liliana Alicia. Oral Familiar 1 Acdo. Núm. Exp. 901/2024.
Morales Gómez Cristina Elizabeth vs. Morales Gómez Susana Araceli. Oral Familiar 1 Acdo. Núm. Exp. 1651/2024.
Moreno Aduna Gabriela vs. Santana Arellano Néstor. Especial Familiar 3 Acdos. Núm. Exp. 361/2025.
Navarrete Barrera Noé vs. Aquino Cisneros María del Carmen. Oral Familiar 1 Acdo. Núm. Exp. 657/2025.
Ortiz Gómez Sonia Maura vs. Villar Miranda José Valente. Oral Familiar 1 Acdo. Núm. Exp. 661/2025.
Palomares Durán Gabriela vs. Serrano Sánchez Héctor Manuel. Especial Familiar 1 Acdo. Núm. Exp. 241/2025.
Pérez Gómez Suleydi Amayrani vs. Chávez Rivagorza Luis Ángel. Oral Familiar 1 Acdo. Núm. Exp. 801/2025.
Piña Casas María Azucena y Medina López Agustín. Juris. Voluntaria Familiar 1 Acdo. Núm. Exp. 231/2025.
Rosas Arenas Fabiola vs. Valdez Olivares Marco Antonio. Oral Familiar 1 Acdo. Núm. Exp. 967/2025.
Sistema para el Desarrollo Integral de la Familia de la Ciudad de México vs. Galindo Meza Laura Esther y Galindo Soto José Manuel y Meza Estrada Guadalupe. Juic. Oral Especial de Pérd. de la Patria Potest. Oral Familiar 1 Acdo. Núm. Exp. 1177/2023.
Sistema para el Desarrollo Integral de la Familia de la Ciudad de México vs. Hernández Tolentino Gonzalo y de Jesús Vicente Alicia y Hernández Barranco Roberto y Tolentino García Alberta. Juic. Oral Especial de Pérd. de la Patria Potest. Oral Familiar 1 Acdo. Núm. Exp. 191/2023.
Solís Alvarado Sergio Armando vs. Bonfil Pérez Andrea. Especial Familiar 1 Acdo. Núm. Exp. 10/2025.
Torres y del Olmo Isabel. Juris. Voluntaria Familiar 1 Acdo. Núm. Exp. 961/2025.
NO PUBLICADOS
Hirashi Sánchez Karina Guadalupe. Juris. Voluntaria Familiar Acdo. No Pub del 8 de Mayo. 1 Acdo. Núm. Exp. 84/2025.
Muñoz Candilejo Miguel Ángel vs. Alonso Berbotto Montserrate. Especial Familiar no Publ. del 28 de Abril. 1 Acdo. Núm. Exp. 851/2024.
AUDIENCIA NO PUBLICADA
Ferreira Guzmán Laura Guadalupe vs. Espinosa Maldonado Rodrigo. Acta Minima Aud. Juic. No Pub del 13 de Mayo Oral Familiar. 1 Audiencia. Núm. Exp. 724/2024.
NO PUBLICADO
Ferreira Guzmán Laura Guadalupe vs. Espinosa Maldonado Rodrigo. Oral Familiar Sent. Def. No Pub del 13 de Mayo 1 Núm. Exp. 724/2024
SENTENCIA DEFINITIVA DEL 14 DE MAYO DEL 2025
Sánchez Rosales Gerardo vs. Guerra Ifergan Valeria. Especial Familiar Sent. Div. 1 Núm. Exp. 1827/2024

LA SECRETARIA JUDICIAL POR MINISTERIO DE LEY
LIC. SANDRA IVETT COVARRUBIAS BUSTAMANTES

SECRETARÍA "B"
ACUERDOS DEL 14 DE MAYO DEL 2025

Aldaz Cenobio Heleodoro vs. Elena Niño Juliana Esperanza. Oral Familiar 1 Acdo. Núm. Exp. 945/2024.
Azuceno Romero David vs. Hernández Ávila Marcela. Ord. Civil Oral Oral Familiar Comparecencia Ratif. Div. 1 Acdo. Núm. Exp. 908/2025.
Batres Arteaga Laura vs. Hernández Becerra David. Oral Familiar 1 Acdo. Núm. Exp. 855/2025.
Canales Sieres Roberto Samuel y Silva Flores Gloria Abigail. Oral Familiar 1 Acdo. Núm. Exp. 375/2021.
Carmona González María del Carmen. Juris. Voluntaria Familiar 1 Acdo. Núm. Exp. 1732/2024.
Cortés Álvarez Berenice Aidée vs. Márquez Ayala Alan Erik. Oral Familiar 1 Acdo. Núm. Exp. 875/2025.
De la Concha Kubli María Fernanda vs. Félix Díaz Benjamín Casar. Especial Familiar 1 Acdo. Núm. Exp. 138/2022.
Delgadillo Aguilar Adrián vs. Santander Ramírez María Elvira. Especial Familiar Comparecencia Ratif. Div. 1 Acdo. Núm. Exp. 932/2025.
García Aguilar Ana Rosa. Juris. Voluntaria Familiar 1 Acdo. Núm. Exp. 1882/2024.
García Rivera Raquel Guadalupe vs. Sánchez López Edgar Jair. Oral Familiar 1 Acdo. Núm. Exp. 972/2022.
Gómez Caballero Juan Eduardo vs. Carbajal Piñones Valeria Nohemí. Oral Familiar 1 Acdo. Núm. Exp. 480/2025.
González Ahuactzin Fernando Arturo y Rodríguez Zamora Adriana. Oral Familiar 1 Acdo. Núm. Exp. 968/2025.

SOLO CONSULTA
SOLO CONSULTA
SOLO CONSULTA

Hernadez Valdez Olivia Matilde. Ord. Civil Oral Oral Familiar 1 Acdo. Núm. Exp. 925/2025.
Isunza Interiano Arturo René vs. Pardo Dávila Martha Patricia. Oral Familiar 1 Acdo. Núm. Exp. 965/2025.
Jiménez Ruíz Eduardo Daniel vs. Robles Wehber Cindy. Ord. Civil Familiar 1 Acdo. Núm. Exp. 1598/2024.
Linares Contreras Elizabeth. Juris. Voluntaria Familiar 1 Acdo. Núm. Exp. 1405/2024.
Linarez Zamora Roberto Manuel vs. Bárcena Ugalde Ana Elena. Especial Familiar 1 Acdo. Núm. Exp. 625/2023.
López Hernández Iliana de Los Ángeles vs. Cruz Ramos Ezequiel. Juic. Oral de Filia. Oral Familiar 1 Acdo. Núm. Exp. 58/2024.
Miranda Zamarripa Fabiola del Carmen vs. Espinosa Mireles Arturo. Especial Familiar 1 Acdo. Núm. Exp. 218/2025.
Mitton Alcocer Karla vs. Méndez Horta Víctor Manuel. Especial Familiar 1 Acdo. Núm. Exp. 818/2024.
Ortiz Díaz Carolina Elizabeth vs. Vázquez Medina Emmanuel Salvador. Especial Familiar 1 Acdo. Núm. Exp. 572/2024.
Pérez Pineda Guadalupe Elena vs. Pedroza Albarrán Jorge Mario. Oral Familiar 1 Acdo. Núm. Exp. 498/2025.
Reyes Contreras Alfredo vs. Santos Sevilla Brenda Guadalupe. Oral Familiar 1 Acdo. Núm. Exp. 958/2025.
Rivera Mejía Diana Abigail vs. Dávila Palafox Jorge Alejandro. Especial Familiar 1 Acdo. Núm. Exp. 1848/2024.
Romero Núñez Yolanda. Juris. Voluntaria Familiar 1 Acdo. Núm. Exp. 650/2025.
Rueda Rodríguez María Guadalupe vs. Plasencia Vilchis Ernesto. Especial Familiar 1 Acdo. Núm. Exp. 1168/2021.
Sánchez Martínez Sara Lesbia. Oral Familiar 1 Acdo. Núm. Exp. 180/2020.
Sevilla Muñoz Cano Adriana Victoria vs. Sánchez Campa Francisco Arturo. Oral Familiar 1 Acdo. Núm. Exp. 778/2025.
Stephan Knestel Robert. Juic. Oral de Filia. Oral Familiar 3 Acdos. Núm. Exp. 200/2017 Principal IV Tomo.
Taboada Hernández Efrén vs. Santiago Morales Adolfina. Especial Familiar 1 Acdo. Núm. Exp. 598/2024.
Tobías López Janette vs. Olvera Vallejo Mauricio Ramses. Oral Familiar 1 Acdo. Núm. Exp. 752/2024.
Torres García Samuel vs. Lara Trejo Sandra. Especial Familiar 1 Acdo. Núm. Exp. 1955/2024.
Valedes Valdez Jéssica María de Los Ángeles. Oral Familiar 1 Acdo. Núm. Exp. 372/2024 Segundo Inc. de Nulidad.
Valle Salgado Irma vs. González Martínez José Salvador. Oral Familiar 1 Acdo. Núm. Exp. 962/2025.
Varela Mejía Montserrat vs. Reyes López Ottmar Raúl. Especial Familiar 1 Acdo. Núm. Exp. 1182/2024.
Vázquez Magallanes Vanessa vs. Ugalde Huicochea Odin Uriel. Especial Familiar 1 Acdo. Núm. Exp. 1532/2024.
AUDIENCIAS
López Eva. Aud. de Juic. Juris. Voluntaria Familiar. 1 Audiencia. Núm. Exp. 322/2025.
Serafín Robles Alfonso Javier vs. Director General del Registro Civil de la Ciudad de México. Acta Minima de Aud. de Juic. Especial Familiar. 1 Audiencia. Núm. Exp. 238/2025.

SENTENCIAS DEFINITIVAS DEL 14 DE MAYO DEL 2025

Juárez Corriente Maricela vs. Carrasco Pérez Alfonso. Especial Familiar Sent. Div. 1 Núm. Exp. 1918/2024
López Eva. Juris. Voluntaria Familiar Sent. Def. 1 Núm. Exp. 322/2025
Serafín Robles Alfonso Javier vs. Director General del Registro Civil de la Ciudad de México. Especial Familiar Sent. Def. 1 Núm. Exp. 238/2025

LA SECRETARIA JUDICIAL
LIC. MARÍA GUADALUPE ORTIZ VALENCIA

SECRETARÍA "C"
ACUERDOS DEL 14 DE MAYO DEL 2025

Ángeles Reyes Cecilia vs. Contreras Ochoa Gerardo David. Especial Familiar 1 Acdo. Núm. Exp. 1206/2024.
Baca Medel Adrián Alonzo vs. Ambriz Valdéspino Laura Gabriela. Juris. Voluntaria Oral Oral Familiar 1 Acdo. Núm. Exp. 790/2022.
Bello Hernández María Elizabeth vs. Bautista García Jorge. Especial Familiar 1 Acdo. Núm. Exp. 1683/2024.
Bracho Matthews Miguel Agustín y Deschamps del Castillo Martha. Oral Familiar Cuad. de Amparo. 1 Acdo. Núm. Exp. 473/2018.
Cáceres Marín Amanda Sofía vs. Ariza Camacho Jorge Enrique. Oral Familiar 18 Acdos. Núm. Exp. 559/2020.
Carrillo Nava Arlette Sarahi vs. Benítez Cayetano Rodrigo. Oral Familiar 1 Acdo. Núm. Exp. 623/2025.
Castillo Hernández María de Los Ángeles Guadalupe. Juris. Voluntaria Familiar 1 Acdo. Núm. Exp. 236/2025.
Chávez Martínez Danna Paola vs. Hernández Reyes Osvaldo. Juic. Oral de Filia. Oral Familiar 1 Acdo. Núm. Exp. 393/2024.
Cortez Cruz Emanuel vs. Fernández Cruz Martha Patricia. Oral Familiar 1 Acdo. Núm. Exp. 889/2025.
Cruz Rodríguez M Concepción. Juris. Voluntaria Familiar 1 Acdo. Núm. Exp. 1566/2024.
Cuevas López Margarita vs. Martínez García René Eduardo. Especial Familiar 1 Acdo. Núm. Exp. 1313/2024.
Escalera Peyrot Christian Gibran vs. Greene Ramírez París Ariel. Oral Familiar 1 Acdo. Núm. Exp. 600/2018.
Estrella Labastida Cristina. Juris. Voluntaria Familiar 1 Acdo. Núm. Exp. 436/2025.
García Palacios Diana Luisa vs. Islas Pérez Jorge Alberto. Oral Familiar Comparecencia Ratif. Div. 1 Acdo. Núm. Exp. 1116/2024.
Gerardo Cruz Juan Antonio vs. Cruz Maldonado Sandra Gabriela. Oral Familiar Comparecencia Ratif. Div. 1 Acdo. Núm. Exp. 930/2024.
Gutiérrez López Monserrat Angelina vs. Martínez Osorio Aldo Daniel. Oral Familiar 1 Acdo. Núm. Exp. 1053/2024.
Herrera Martínez Verónica vs. Sánchez Ugalde Agustín. Especial Familiar 1 Acdo. Núm. Exp. 309/2025.
López Acosta Sabrina Pamela vs. Blas Delgado Noé. Especial Familiar 1 Acdo. Núm. Exp. 109/2025.
Luna Estrada Ana Paolo vs. Lomas Galindo Alexis. Oral Familiar 1 Acdo. Núm. Exp. 133/2025.
Martínez Chávez Julián vs. García Ramírez Luisa Fernanda. Especial Familiar 1 Acdo. Núm. Exp. 506/2024.
Mata Moreno Elisa. Juris. Voluntaria Familiar 1 Acdo. Núm. Exp. 430/2024.
Mendoza Aguillon Melina. Juris. Voluntaria Familiar 1 Acdo. Núm. Exp. 299/2025.
Mendoza Garduño David vs. Oropeza González Martha. Oral Familiar 1 Acdo. Núm. Exp. 960/2024.
Ochoa Enríquez María Luisa vs. Roldán Martínez Mario. Especial Familiar 1 Acdo. Núm. Exp. 133/2024.
Orozco Guerrero Ricardo vs. Pérez Ramírez Leidy. Oral Familiar Comparecencia Ratif. Div. 1 Acdo. Núm. Exp. 816/2025.
Ríos Mena Daniel Benjamín y Segura López Ma Virginia. Juris. Voluntaria Familiar 1 Acdo. Núm. Exp. 713/2025.
Torrescano Amador Gerardo vs. Maya Morín Verónica. Especial Familiar 1 Acdo. Núm. Exp. 1459/2024.
Treviño Fascinetto Ernesto Javier vs. Zenteno López Ruth. Oral Familiar 1 Acdo. Núm. Exp. 490/2024.
Trujillo Galván Itsel vs. Moreno Martínez Darío. Especial Familiar 1 Acdo. Núm. Exp. 1816/2024.
AUDIENCIA
Morales Pérez Ana Karen vs. Borja Briseño Ricardo. Aud. 272 B Especial Familiar. 1 Audiencia. Núm. Exp. 1339/2024.

LA SECRETARIA JUDICIAL AUXILIAR
LIC. NALLELY BAZA DE LA CRUZ

SOLO CONSULTA
SOLO CONSULTA
SOLO CONSULTA

UNIDADES DE GESTIÓN JUDICIAL

UNIDAD DE GESTIÓN JUDICIAL TIPO 2 MATERIA CIVIL ETAPA POSTULATORIA NÚMERO 1

JUEZ GILBERTO RUÍZ HERNÁNDEZ
ACUERDOS DEL 14 DE MAYO DEL 2025

Banco Mercantil del Norte Sa Ibm Gfb vs. Juic. Hernández Óscar y Morales Martínez Estefania. Cnpcyf - Especial Hipotecario Oral Núm. Exp. 75/2025 Returno. 1 Acdo.

García Casas Ingrid Anabell vs. Ramírez Mdahuar Juan Carlos. Cnpcyf - Especial de Arrendamiento Oral Núm. Exp. 734/2025 1 Acdo.

Limones Pérez S.A. de C.V. vs. Bf&D Marketing Solutions S.A. P. I. de C.V. y Torres Méndez Felipe. Cnpcyf - Especial de Arrendamiento Oral Núm. Exp. 1046/2025 Aclaración. 1 Acdo.

Nunez Pellon Norma Alicia vs. Payan Lerma Silvia Jannet. Cnpcyf - Especial de Arrendamiento Oral Núm. Exp. 553/2025 Cump. de Suspensión. 1 Acdo. en Cuad. Amp.

Pedraza Huerta María Dolores vs. Acacio Arias Araceli y Acacio Arias Sergio. Cnpcyf - Especial de Arrendamiento Oral Núm. Exp. 574/2025 Returno. 1 Acdo.

Scotiabank Inverlat S.A., Institución de Banca Múltiple, Grupo Financiero Scotiabank Inverlat vs. Salinas Osorio Luis Antonio vs. Instituto del Fondo Nacional de la Vivienda para los Trabajadores (Infonavit). Cnpcyf - Especial Hipotecario Oral Núm. Exp. 509/2025 Estese. 1 Acdo.

JUEZ CLAUDIA PÉREZ RAMÍREZ
ACUERDOS DEL 14 DE MAYO DEL 2025

Alcantar Álvarez Ricardo vs. Picazo Garrido Ofir y Muñoz Aguirre Marlin Zofia. Cnpcyf - Especial Hipotecario Oral Núm. Exp. 2103/2025 Se Desecha Demanda. 1 Acdo.

Automotriz Geisha S.A. de C.V. vs. Enríquez Ugarte Angélica María. Cnpcyf - Especial de Arrendamiento Oral Núm. Exp. 2155/2025 Incompetencia por Materia. 1 Acdo.

Banco Inbursa Sa Institución de Banca Múltiple Grupo Financiero Inbursa vs. Gómez Oropeza Alfonso Ignacio. Cnpcyf - Especial Hipotecario Oral Núm. Exp. 1098/2025 Semovi. 1 Acdo.

Batalla Posada Argentina vs. Novoa Jurado Ledy. Cnpcyf - Especial de Arrendamiento Oral Núm. Exp. 56/2025 Razón Actuarial N. 1 Acdo.

BBVA México S a vs. González Barrón Santiago Alberto. Cnpcyf - Especial Hipotecario Oral Núm. Exp. 1021/2025 Oficios Puestos a Disposición. 1 Acdo.

BBVA México, S.A., Institución de Banca Múltiple, Grupo Financiero BBVA México vs. Ríos García Juan y Sánchez Rangel Mónica. Cnpcyf - Especial Hipotecario Oral Núm. Exp. 670/2025 Se Ordena Emplazamiento. 1 Acdo.

Choreño Rico Seidy Luisa vs. Olmos Franco Mónica y Olmos Durán Sergio Antonio. Cnpcyf - Especial de Arrendamiento Oral Núm. Exp. 52/2025 No Ha Lugar. 1 Acdo.

González Lavín Pedro Jorge Isaac vs. Manero Brito Roberto. Cnpcyf - Especial de Arrendamiento Oral Núm. Exp. 2077/2025 Prevención. 1 Acdo.

Gutiérrez Trejo y Gándara José Luis vs. Martínez Adán Érika. Cnpcyf - Especial de Arrendamiento Oral Núm. Exp. 2114/2025 Prevención. 1 Acdo.

Inmobiliaria Siema Sa vs. Tovar Luna María de la Luz. Cnpcyf - Especial de Arrendamiento Oral Núm. Exp. 842/2025 Contestación Prevención. 1 Acdo.

Instituto de Seguridad y Servicios Sociales de Los Trabajadores del Estado a Través de su Fondo de la Vivienda (Fovissste) vs. García Gallegos Juan Miguel. Cnpcyf - Especial Hipotecario Oral Núm. Exp. 2145/2025 Incompetencia por Territorio. 1 Acdo.

Ixta Arcos José Luis vs. Arévalo Madrid Jerónimo. Cnpcyf - Juris. Voluntaria para Juic. Especial de Arrendamiento Oral Núm. Exp. 2084/2025 Desechamiento. 1 Acdo.

Palomares Camba Luis vs. Raquel Palomares Pérez. Cnpcyf - Especial de Arrendamiento Oral Núm. Exp. 732/2025 Acuerdo. 1 Acdo.

Sánchez Sánchez Salvador vs. Rodríguez López Alejandra. Cnpcyf - Especial de Arrendamiento Oral Núm. Exp. 1733/2025 Se Acepta Mi Tribunal. 1 Acdo.

Secreto. Cnpcyf - Especial de Arrendamiento Oral Núm. Exp. 1541/2025 Manifestaciones. 1 Acdo.

Zamora González Lilia vs. Hernández Gutiérrez Dulce Esperanza. Cnpcyf - Especial de Arrendamiento Oral Núm. Exp. 1176/2025 Dar Cump. a Req. de Aut. Adm. 1 Acdo.

JUEZ GEORGINA RAMÍREZ PAREDES
ACUERDOS DEL 14 DE MAYO DEL 2025

Arellano Zagal Francisco y Francisco II Arellano Flores vs. Grupo Educativo Utp, S.C. y Universidad Tecnológica Utp, S.C. y Alvarado Hidalgo Roberto Alonso y Hidalgo Alonso Socorro. Cnpcyf - Especial de Arrendamiento Oral Núm. Exp. 2086/2025 Desechamiento. 1 Acdo.

Ayala Ríos María Amelia vs. Cerón Irma y Rosette Cerón Paulina. Cnpcyf - Especial de Arrendamiento Oral Núm. Exp. 2037/2025 Mi Tribunal. 2 Acdos.

Banco Santander México S.A. Institución de Banca Múltiple, Grupo Financiero Santander México vs. De la Rosa Licóna Jorge Héctor y Suárez Morales María Alejandra vs. Instituto del Fondo Nacional de la Vivienda para los Trabajadores (Infonavit). Cnpcyf - Especial Hipotecario Oral Núm. Exp. 1356/2025 Otros. 1 Acdo.

Fonseca Salazar Martha Elba vs. Santander (México) S.A., Institución de Banca Múltiple, Grupo Financiero Santander México y Contreras García Alejandro. Cnpcyf - Especial Hipotecario Oral Núm. Exp. 1386/2025 Razón Actuarial. 1 Acdo.

Fonseca Salazar Martha Elba vs. Santander México S.A. Institución de Banca Múltiple Grupo Financiero Santander México y Otro y Contreras García Alejandro. Cnpcyf - Especial Hipotecario Oral Núm. Exp. 300/2025 Baja Documental. 1 Acdo.

González Alvarado Araceli vs. Equipos Militares la Naval Sa y Morada Uno México Sapi de C.V. Cnpcyf - Especial de Arrendamiento Oral Núm. Exp. 2150/2025 Prevención. 1 Acdo.

Hernández Méndez María Magdalena vs. Garduño Guadarrama Diana y López López Cristóbal Augusto. Cnpcyf - Especial de Arrendamiento Oral Núm. Exp. 1335/2025 1 Acdo.

HSBC México Sa Institución de Banca Múltiple Grupo Financiero HSBC vs. Figueroa Gallo Juan José y Gallegos Rueda Laura. Cnpcyf - Especial Hipotecario Oral Núm. Exp. 202/2025 Deberá. 2 Acdos.

Instituto de Seguridad y Servicios Sociales de Los Trabajadores del Estado a Través de su Fondo de la Vivienda (Fovissste) vs. García Alejo Liliana Yarizbeth. Cnpcyf - Especial Hipotecario Oral Núm. Exp. 2142/2025 Incompetencia. 1 Acdo.

Jaime Huerta Alvarado vs. Abel su Sucesión Gallardo Juárez. Cnpcyf - Medios Preparatorios a Juic. Especial de Arrendamiento Oral Núm. Exp. 2082/2025 Desecha. 1 Acdo.

Luna Cordero Jesús vs. Venegas Gómez Agustín. Cnpcyf - Especial de Arrendamiento Oral Núm. Exp. 181/2025 Requerimiento. 1 Acdo.

Mancera Sandoval Raymundo Eduardo vs. Lezama Solórzano Mario. Cnpcyf - Especial de Arrendamiento Oral Núm. Exp. 98/2024 Aclara. 1 Acdo.

Reyes Carlos Socrates vs. Ángeles Ochoa Adriana. Cnpcyf - Especial de Arrendamiento Oral Núm. Exp. 2033/2025 Admisión de Demanda. 1 Acdo.

Rodríguez Morales Ángel vs. Zárate Acosta Beatriz. Cnpcyf - Juris. Voluntaria para Juic. Especial de Arrendamiento Oral Núm. Exp. 2067/2025 Desechamiento. Incompetencia Materia Juris. Vol. 1 Acdo.

Sánchez Valencia Blanca Estela vs. Martínez Cervantes Rosa. Cnpcyf - Especial Hipotecario Oral Núm. Exp. 1869/2025 Se Aclara Auto Admisorio. 1 Acdo.

Scotiabank Inverlat S.A., Institución de Banca Múltiple, Grupo Financiero Scotiabank Inverlat vs. Basáñez Villa Elizabeth. Cnpcyf - Especial Hipotecario Oral Núm. Exp. 819/2025 Se Reitera el Uso de la Fuerza Pública. 1 Acdo.

Scotiabank Inverlat Sa Institución de Banca Múltiple Grupo Financiero Scotiabank Inverlat vs. Carrasco González Karla Zulett. Cnpcyf - Especial Hipotecario Oral Núm. Exp. 1028/2025 Oficio de Sala. 1 Acdo.

Vargas Campos Ramona vs. Ramírez Rivas María Cristina. Cnpcyf - Especial de Arrendamiento Oral Núm. Exp. 1194/2025 1 Acdo.

SOLO CONSULTA
SOLO CONSULTA
SOLO CONSULTA

JUEZ JUDITH COVA CASTILLO
ACUERDOS DEL 14 DE MAYO DEL 2025

Banco Santander México S.A. Institución de Banca Múltiple, Grupo Financiero Santander México vs. Rivera Gómez Brehyan Omar. Cnpcyf - Especial Hipotecario Oral Núm. Exp. 1352/2025 Razón Actuarial S. 1 Acdo.

BBVA México Sociedad Anónima Institución de Banca Múltiple Grupo Financiero BBVA México vs. Cosme Béjarano Laura Angélica. Cnpcyf - Especial Hipotecario Oral Núm. Exp. 751/2025 Turno Oficios. 1 Acdo.

BBVA México Sociedad Anónima Institución de Banca Múltiple Grupo Financiero BBVA México vs. Tapia Jacobo Salvador Enrique. Cnpcyf - Especial Hipotecario Oral Núm. Exp. 992/2025 Returno Central. 1 Acdo.

Cabrera Nava Gabriela Mariana vs. Zárate Pulido Adolfo y Calvo y Navarijo Irma Libertad. Cnpcyf - Especial de Arrendamiento Oral Núm. Exp. 2099/2025 Prevención. 1 Acdo.

Castillo López Juan Antonio vs. Sánchez López Gerardo y Ramírez Hernández María Julieta. Cnpcyf - Especial de Arrendamiento Oral Núm. Exp. 1109/2025 Razon Actuarial. 1 Acdo.

González Valles Ernesto vs. Aguilar Caro Víctor Isaac y Vázquez Ayala Karina Verónica. Cnpcyf - Especial de Arrendamiento Oral Núm. Exp. 445/2025 Debera. 2 Acdos.

González y Vera Alejandro Sirahuen vs. Vedova Cozzi Massimo Della. Cnpcyf - Especial de Arrendamiento Oral Núm. Exp. 2146/2025 Desechamiento por Incompetencia. 1 Acdo.

HSBC México, S.A., Institución de Banca Múltiple, Grupo Financiero HSBC vs. González Soto Abraham y González Soto Óscar Adrián. Cnpcyf - Especial Hipotecario Oral Núm. Exp. 1227/2025 Girar Oficios Localización. 1 Acdo.

HSBC México, Sociedad Anónima, Institución de Banca Múltiple, Grupo Financiero HSBC vs. Luis Arturo González Nava. Cnpcyf - Especial Hipotecario Oral Núm. Exp. 1767/2025 Desechamiento. 1 Acdo.

López Velasco Edgar vs. Torres Sierra Estephania Alejandra y Torres Morales Juan. Cnpcyf - Juris. Voluntaria para Juic. Especial de Arrendamiento Oral Núm. Exp. 2130/2025 Desecha. 1 Acdo.

Martínez Bribiesca Alejandro vs. Pineda Castillón Karla Artemisa y Mata Vega Gustavo. Cnpcyf - Especial de Arrendamiento Oral Núm. Exp. 60/2024 Estese. 3 Acdos.

Maya Ayala Crispina vs. Ramírez Damián Amairani. Cnpcyf - Especial de Arrendamiento Oral Núm. Exp. 863/2025 Se Reserva, Requerir a Central de Notificadores. 1 Acdo.

Montaño García María Margarita vs. Juárez Ramírez Pedro Ernesto y Fuentes Leija Zita Maricela. Cnpcyf - Especial de Arrendamiento Oral Núm. Exp. 1936/2025 Razón Acturial. 1 Acdo.

Navari Álvarez César vs. Mandri Bellot Ramón. Cnpcyf - Especial de Arrendamiento Oral Núm. Exp. 1623/2025 Admisión de Demanda. 1 Acdo.

Ransanz Mariño Rufino vs. Vargas Rosales Jorge Alberto y González Meneses Rubén Jorge. Cnpcyf - Especial de Arrendamiento Oral Núm. Exp. 909/2025 Returno Central de Notificadores. 1 Acdo.

Rodríguez Mandujano José Fabián vs. Burban Armel y Palacios Martínez Cinthya y Duarte Suasnavar José Alberto. Cnpcyf - Especial de Arrendamiento Oral Núm. Exp. 1651/2025 Túrnese. 1 Acdo.

Scotiabank Inverlat S.A., Institución de Banca Múltiple, Grupo Financiero Scotiabank Inverlat vs. Hajj Rodríguez Blanca Ely Betz. Cnpcyf - Especial Hipotecario Oral Núm. Exp. 844/2025 Desistimiento de la Instancia. 1 Acdo.

Secreto, Cnpcyf - Especial de Arrendamiento Oral Núm. Exp. 1675/2025 Admisorio. 1 Acdo.

Uribe y Mondragón María Teres de Los Ángeles vs. Álvarez Cisneros Armando. Cnpcyf - Especial Hipotecario Oral Núm. Exp. 2092/2025 Prevención. 1 Acdo.

JUEZ DANIEL REYES PÉREZ
ACUERDOS DEL 14 DE MAYO DEL 2025

Álvarez Figueroa Carlos Miguel vs. Bcb Impulse Administración Inmobiliaria S.A. de C.V. y Alfa Elai S.A. de C.V. y Bcb Impulse Administración Inmobiliaria S.A. de C.V. y Alfa Elai S.A. de C.V. Cnpcyf - Especial Hipotecario Oral Núm. Exp. 641/2025 Otro. 2 Acdos.

Banco Mercantil del Norte S.A., Institución de Banca Múltiple, Grupo Financiero Banorte vs. Velazco Pérez César Rubén. Cnpcyf - Especial Hipotecario Oral Núm. Exp. 1017/2025 Dem. Des. Req. de Contestación. 1 Acdo.

Banco Santander, Sociedad Anónima, Institución de Banca Múltiple, Grupo Financiero Santander México vs. Gómez González Armando. Cnpcyf - Especial Hipotecario Oral Núm. Exp. 1836/2025 Desahogo Dse Requerimiento. 1 Acdo.

Bravo Martínez Felipe vs. Soriano Zainos Sharonj Dayannhara y Aguilar Bravo Max Antonio y Aguilar López Gonzalo. Cnpcyf - Especial de Arrendamiento Oral Núm. Exp. 1864/2025 Comparecencia. 2 Acdos.

Cameras Woolrich Alberto vs. Hernández Castillo José Ricardo. Cnpcyf - Especial de Arrendamiento Oral Núm. Exp. 1173/2025 Returno Central. 1 Acdo.

Contreras Rodríguez Leobardo Manuel vs. Guzmán Briseño Refugio Carmen. Cnpcyf - Especial de Arrendamiento Oral Núm. Exp. 1900/2025 Ratif. de Demanda. 1 Acdo.

García Medina María Elena vs. Ramírez Arce Rodolfo. Cnpcyf - Especial de Arrendamiento Oral Núm. Exp. 1801/2025 Desahogo de Requerimiento. 1 Acdo.

Gómez Cobos Alejandra vs. López García Yrma y Melo López José Luis y López García Óscar Alberto. Cnpcyf - Especial de Arrendamiento Oral Núm. Exp. 2115/2025 1 Acdo.

González González María del Socorro vs. González Mosqueda Angélica. Cnpcyf - Especial de Arrendamiento Oral Núm. Exp. 522/2025 Contestación de Demanda. 1 Acdo.

González Martínez Tomás Uriel y González Reséndiz José Luis vs. Fondo Promotor de Desarrollo Empresarial. Cnpcyf - Especial Hipotecario Oral Núm. Exp. 917/2025 Debera Estarse. 1 Acdo.

Guzmán Martínez José Guadalupe vs. Meneses Morales Jorge. Cnpcyf - Especial de Arrendamiento Oral Núm. Exp. 1963/2025 Desahogo de Requerimiento. 1 Acdo.

Hernández Valle Víctor Manuel vs. Galindo Pérez Bertha y Martínez Samperioq Fernando. Cnpcyf - Especial de Arrendamiento Oral Núm. Exp. 1663/2025 Acuerdo. 1 Acdo.

León Cabeza de Vaca Elsa y Varela León Javier vs. Escuela Secundaria Americana, Sociedad de Responsabilidad Limitada. Cnpcyf - Especial de Arrendamiento Oral Núm. Exp. 2136/2025 Desechamiento. 1 Acdo.

López Mata Laura Angélica vs. Carreño García Franco. Cnpcyf - Especial de Arrendamiento Oral Núm. Exp. 583/2025 Razon Actuarial. 1 Acdo.

Piedras Zedillo Jorge Rual y Piedras Zedillo Jorge Alberto vs. Medina Pimentel Guillermo. Cnpcyf - Medios Preparatorios a Juic. Especial de Arrendamiento Oral Núm. Exp. 560/2025 Sin Diligenciar. 1 Acdo.

Rodríguez Contreras Leobardo Manuel vs. Guzmán Briceño Refugio Carmen. Cnpcyf - Especial de Arrendamiento Oral Núm. Exp. 2140/2025 Desechamiento. 1 Acdo.

Scotiabank Inverlat S.A., Institución de Banca Múltiple, Grupo Financiero Scotiabank Inverlat vs. Solís Pérez Elizabeth. Cnpcyf - Especial Hipotecario Oral Núm. Exp. 1425/2025 Turno Cédula. 1 Acdo.

Secreto. Cnpcyf - Especial de Arrendamiento Oral Núm. Exp. 1890/2025 Desh. Req. de Auto Adm. 1 Acdo.

JUEZ JOSÉ AGUSTÍN PÉREZ CORTES
ACUERDOS DEL 14 DE MAYO DEL 2025

Banco Autofin México, Sociedad Anónima, Institución de Banca Múltiple vs. Affinitas Medios de Pago, Sociedad Anónima Promotora de Inversión de Capital Variable y Peinado Díaz Alfonso. Cnpcyf - Especial Hipotecario Oral Núm. Exp. 1712/2025 Acuerdo. 1 Acdo.

BBVA México Sociedad Anónima Institución de Banca Múltiple Grupo Financiero BBVA México vs. Organista Cárdenas María Guadalupe. Cnpcyf - Especial Hipotecario Oral Núm. Exp. 716/2025 Returno Cédula. 1 Acdo.

Gallegos Chavarría Rosalinda vs. Saanchez Ramírez Juan Carlos y Sánchez Galán Beatriz y Sánchez López Cristina. Cnpcyf - Especial de Arrendamiento Oral Núm. Exp. 410/2025 Razón Actuarial. 1 Acdo.

Garduño Velázquez Gloria María vs. Serralde Vargas Jesús Adolfo y Vargas Aguillon Blanca Estela y Expansiones Marlu S.A. de C.V. Cnpcyf - Especial de Arrendamiento Oral Núm. Exp. 28/2024 Acceso Mi Tribunal. 1 Acdo.

Garduño Xolalpa Lilia Verónica vs. Ascención Alcalde Lilia Verónica y Agapito Marín J David y Reyes López Antonio y Colmenares

SOLO CONSULTA
SOLO CONSULTA
SOLO CONSULTA

Roque Hortencia y Villegas Hernández Gustavo y Reyes González Margarita y Villegas Hernández Juana Aída y Villegas Valderrama Karina y Izquierdo Villegas Paola y Valderrama Gómez María del Carmen. Cnpcyf - Juris. Voluntaria para Juic. Especial de Arrendamiento Oral Núm. Exp. 1874/2025 Deberá. 2 Acdos.

Jmmetepec S.A. de C.V. Sofom E. N. R vs. Escudero Alvarado Jonatan y Escudero Alvarado Itzel Alejandra y Ramírez López Karen Cecilia. Cnpcyf - Especial Hipotecario Oral Núm. Exp. 756/2025 Incidende de Nulidad. 1 Acdo.

Martínez Islas Leticia y Martínez Islas Luis Fernando vs. Tinajero González Carmen y Méndez Luna Jesús. Cnpcyf - Especial de Arrendamiento Oral Núm. Exp. 1725/2025 Mi Tribunal Aceptado. 1 Acdo.

Secreto. Cnpcyf - Especial de Arrendamiento Oral Núm. Exp. 83/2024 Returno Central. 1 Acdo.

Secreto. Cnpcyf - Especial de Arrendamiento Oral Núm. Exp. 913/2025 Razón Actuarial S. 1 Acdo.

Stavchansky Aysenman Jaime vs. Masse Shine Lucca Federico y Meza Suárez Gabriela. Cnpcyf - Especial de Arrendamiento Oral Núm. Exp. 1635/2025 Admisorio. 1 Acdo.

Urquidy Miranda Lucila vs. Grupo Financiero Scotiabank Inverlat S.A. Institución de Banca Múltiple vs. Assurant Vida México, Sociedad Anónima. Cnpcyf - Especial Hipotecario Oral Núm. Exp. 1385/2025 Razón Actuarial S. 2 Acdos.

UNIDAD DE GESTIÓN JUDICIAL TIPO 2 MATERIA CIVIL ETAPA POSTULATORIA NÚMERO 2

JUEZ NANCY LECHUGA TREJO
ACUERDOS DEL 14 DE MAYO DEL 2025

Arias Tapia Jean Pierre vs. Enríquez Alvarado Ricardo. Cnpcyf - Especial de Arrendamiento Oral Núm. Exp. 1998/2025 Se Autoriza a Act Acceso Al Exp. Dig. 1 Acdo.

Ballina Cermeño María Antonieta vs. Tejas Luna Verónica y Nájera Silvia. Cnpcyf - Especial de Arrendamiento Oral Núm. Exp. 10/2024 Emplaz. Realizado. 1 Acdo.

Banco Santander México Sociedad Anónima Institución de Banca Múltiple Grupo Financiero Santander México vs. Elizalde Luna Miguel Ángel. Cnpcyf - Especial Hipotecario Oral Núm. Exp. 1776/2025 Con Razón Actuarial Se Req a Act Proporcione Datos a Fin. de Acceder Al Dom. de Dem. 1 Acdo.

BBVA México Sa Institución de Banca Múltiple Grupo Financiero BBVA México vs. Ponce Albarrán Cristóbal y Juárez del Valle Rosa María. Cnpcyf - Especial Hipotecario Oral Núm. Exp. 576/2025 Contestación Ssc. 3 Acdos.

Hernández Méndez María Magdalena vs. Luna Castrejón Karla Yesmir y Castro Rojas Enriqueta. Cnpcyf - Especial de Arrendamiento Oral Núm. Exp. 1889/2025 Turnar para Emplaz. de Karla (Arrendataria) S. R. - Of Ssc. 2 Acdos.

HSBC México, S.A., Institución de Banca Múltiple, Grupo Financiero HSBC vs. Morfín Yáñez Mónica. Cnpcyf - Especial Hipotecario Oral Núm. Exp. 126/2025 Contest C. A. 1 Acdo.

Keyence México S.A. de C.V. vs. Fideicomiso Número 115. Cnpcyf - Especial de Arrendamiento Oral Núm. Exp. 2074/2025 Acceso Plataforma Mi Tribunal. 1 Acdo.

Mirón Vázquez María Felicita vs. Pineda Ávila Iris Marlene y Anaya Sánchez Víctor Alfonso. Cnpcyf - Especial de Arrendamiento Oral Núm. Exp. 1420/2025 Razón Actuarial Se Da Vista. 1 Acdo.

Pérez Lomelí Joseph Gabriel vs. Rodríguez Tovar Rubén Eden y Rodríguez Tovar Beatriz Adriana. Cnpcyf - Especial de Arrendamiento Oral Núm. Exp. 1286/2025 Sin Lugar a Acordar el Cómp. para Contestar Dem. 1 Acdo.

Quarry Construcciones e Inmuebles S.A. de C.V. vs. Lagunes López Karen del Carmen y Mojica Núñez Francisca. Cnpcyf - Especial de Arrendamiento Oral Núm. Exp. 1208/2025 Turnar para Emplaz. de Karen (Arrendataria) S. R. 1 Acdo.

Sánchez Reyes Ana vs. Eusecio Molina Michelle y Guzmán Espinoza Fátima Denisse. Cnpcyf - Especial de Arrendamiento Oral Núm. Exp. 987/2025 Cancel. de Folio. 1 Acdo.

Vargas Campos Ramona vs. Flores Gómez Lourdes. Cnpcyf - Especial de Arrendamiento Oral Núm. Exp. 1193/2025 Razón Actuarial Emplazada. 1 Acdo.

Vargas Sánchez Reyna vs. Reyes Campos Mónica y Reyes González Roberto. Cnpcyf - Especial de Arrendamiento Oral Núm. Exp. 2123/2025 Desechamiento por Incompetencia. 1 Acdo.

JUEZ JORGE ORTEGA CAMACHO
ACUERDOS DEL 14 DE MAYO DEL 2025

Arizmendi Estrada Alfredo vs. Hidalgo Salas Haydee. Cnpcyf - Especial de Arrendamiento Oral Núm. Exp. 918/2025 Tengase Dando Contestación a la Demanda. 1 Acdo.

Banco Santander México Sociedad Anónima Institución de Banca Múltiple Grupo Financiero Santander México vs. Lara García Pablo Antonio. Cnpcyf - Especial Hipotecario Oral Núm. Exp. 383/2025 Sin Lugar a Acordar (Autorización). 1 Acdo.

Cibanco Sociedad Anónima Institución de Banca Múltiple en su Carácter de Fiduciario del Fideicomiso F00385 vs. Silíceo del Prado Virgilio Agustín. Cnpcyf - Especial Hipotecario Oral Núm. Exp. 2118/2025 Prevención. 1 Acdo.

Contreras Méndez Brenda Nubia vs. Sánchez Martínez Irving. Cnpcyf - Medios Preparatorios a Juic. Especial de Arrendamiento Oral Núm. Exp. 957/2025 Returno Central de Actuarios. 2 Acdos.

Espinoza Lima Guadalupe vs. Quiroz Uribe Alejandra. Cnpcyf - Especial de Arrendamiento Oral Núm. Exp. 938/2025 Razón Actuarial Se Da Vista. 1 Acdo.

HSBC México Sociedad Anónima Institución de Banca Múltiple Grupo Financiero HSBC División Fiduciaria como Fiduciario del Fideicomiso Irrevocable de Administración Fuente de Pago y Garantía F258024 vs. Ortega Munguía Francisco Javier. Cnpcyf - Especial Hipotecario Oral Núm. Exp. 1561/2025 Se Remite a Diverso Acdo. que Desecha Demanda. 1 Acdo.

HSBC México, S.A., Institución de Banca Múltiple, Grupo Financiero HSBC vs. Domínguez Juárez Elisa Teresa. Cnpcyf - Especial Hipotecario Oral Núm. Exp. 2107/2025 Admisión de Demanda. 1 Acdo.

Knopflmacher Ávila Beatriz Alicia vs. Sayun Cuevas Jorge y Barrón Hernández Ricardo. Cnpcyf - Especial de Arrendamiento Oral Núm. Exp. 1662/2025 Desechamiento. 1 Acdo.

León Meza María de Las Mercedes vs. Ochoa Obregón Orlando Fernando. Cnpcyf - Juris. Voluntaria para Juic. Especial de Arrendamiento Oral Núm. Exp. 2143/2025 Desechamiento Incompetencia X Especialidad. 1 Acdo.

Malagón Gómez Juan Arturo vs. Ruíz Sánchez Rafael y Garay Palma Josefa. Cnpcyf - Juris. Voluntaria para Juic. Especial de Arrendamiento Oral Núm. Exp. 2152/2025 Desecha. 1 Acdo.

Martínez Godínez Gabriel vs. Vega Sánchez Katty Elizabeth y Rivera Hernández Diego Alberto. Cnpcyf - Especial de Arrendamiento Oral Núm. Exp. 794/2025 Solic. de Acceso a Mi Tribunal. 1 Acdo.

Maximilano Chavarría Filiberto vs. Cervantes Hinojosa Jesús Antonio. Cnpcyf - Juris. Voluntaria para Juic. Especial de Arrendamiento Oral Núm. Exp. 1709/2025 Desechamiento. 1 Acdo.

Quiroz Robles Alejandro vs. García González Estela. Cnpcyf - Especial de Arrendamiento Oral Núm. Exp. 1951/2025 Admisorio. 1 Acdo.

Salazar Rebolledo Jesús vs. Ortiz Luna Araceli. Cnpcyf - Especial de Arrendamiento Oral Núm. Exp. 2167/2025 Prevención. 1 Acdo.

Scotiabank Inverlat S.A., Institución de Banca Múltiple, Grupo Financiero Scotiabank Inverlat vs. Aivar Barrera Socrates. Cnpcyf - Especial Hipotecario Oral Núm. Exp. 1854/2025 Manifestaciones. 1 Acdo.

Scotiabank Inverlat S.A., Institución de Banca Múltiple, Grupo Financiero Scotiabank Inverlat vs. Castillo Sánchez José. Cnpcyf - Especial Hipotecario Oral Núm. Exp. 1770/2025 Cancel. de Cedula. 2 Acdos.

Scotiabank Inverlat S.A., Institución de Banca Múltiple, Grupo Financiero Scotiabank Inverlat vs. Rodríguez Sierra Fernanda y Castillo Santoyo Alejandro. Cnpcyf - Especial Hipotecario Oral Núm. Exp. 1920/2025 Admite Recurso de Queja. 1 Acdo. en 88.

Scotiabank Inverlat S.A., Institución de Banca Múltiple, Grupo Financiero Scotiabank Inverlat vs. Sánchez Alcántara Francisca Marlen. Cnpcyf - Especial Hipotecario Oral Núm. Exp. 1914/2025 Constancia de Envío. 1 Acdo.

Scotiabank Inverlat, Sociedad Anónima, Institución de Banca Múltiple, Grupo Financiero Scotiabank Inverlat vs. Santana Nieves Eduardo y Muñiz Osorio Adriana Guadalupe. Cnpcyf - Especial Hipotecario Oral Núm. Exp. 179/2025 Con Razón Actuarial Se Req a Act Proporcione Datos que Permitan Acceso Al Inmueble de Dem. 1 Acdo.

SOLO CONSULTA
SOLO CONSULTA
SOLO CONSULTA

Vargas Campos Ramona vs. Álvarez Ramírez Ivonne. Cnpcyf - Especial de Arrendamiento Oral Núm. Exp. 1192/2025 Emplaz. Realizado. 1 Acdo.

Veiga Ortega Olivia vs. Maldonado Barajas Rafael y Morales Valencia Margarita. Cnpcyf - Especial de Arrendamiento Oral Núm. Exp. 169/2025 Resolución de Sala. 1 Acdo. 1 Acdo. en 88.

JUEZ FERNANDO NAVARRETE AMÉZQUITA
ACUERDOS DEL 14 DE MAYO DEL 2025

Administradora Fome 2, S. de R. L de C.V. vs. García Arroyo Imelda. Cnpcyf - Especial Hipotecario Oral Núm. Exp. 1944/2025 Expedientillo. 1 Acdo. en 90.

Alatriste Herver Lissette y Alatriste Herver María Ely vs. Alfaro Valdés Graciela y Gómez Villaseñor Muñoz de Cote Mónica Amparo. Cnpcyf - Especial de Arrendamiento Oral Núm. Exp. 2121/2025 Prevención. 1 Acdo.

Banco Mercantil del Norte, Sociedad Anónima, Institución de Banca Múltiple, Grupo Financiero Banorte vs. Bonilla González Eduardo y Martínez Camarillo María Fernanda. Cnpcyf - Especial Hipotecario Oral Núm. Exp. 707/2025 Respuesta Cfe. 4 Acdos.

Banco Santander México Sociedad Anónima Institución de Banca Múltiple Grupo Financiero Santander México vs. Guillermo Federico Manning Martínez. Cnpcyf - Especial Hipotecario Oral Núm. Exp. 615/2025 Apel. Efecto Devolutivo. 1 Acdo. en 86.

BBVA México S a vs. Bautista Muñoz Carolina y Rojas Reyes César Guillermo. Cnpcyf - Especial Hipotecario Oral Núm. Exp. 2081/2025 Prevención. 1 Acdo.

Blanco Caldevilla María Los Ángeles vs. Pérez Bonfil Corina. Cnpcyf - Especial de Arrendamiento Oral Núm. Exp. 2128/2025 Prevención. 1 Acdo.

Chahin Salome Mirna Rocío Hissa vs. López Aguilera Valeria Andrea y Aguilera Sánchez Raúl Alonso. Cnpcyf - Especial de Arrendamiento Oral Núm. Exp. 1326/2025 Act Señala Correo y Tel para Oír y Recib Notif - Se Le Req Señale Cuáles Son Los Ajustes que Necesita. 1 Acdo.

Cimbra Tijuana S.A. P. I. de C.V. vs. Bufete Constructor y de Bienes Raíces S.A. de C.V. y Prieto Ibarra Enrique y Ibarra y López María Gloria. Cnpcyf - Especial Hipotecario Oral Núm. Exp. 450/2025 Contestación Ssc. 2 Acdos.

García Sosa Jorge Raúl vs. Anguiano Hernández Adrián y Anguiano Gómez Leonardo. Cnpcyf - Especial de Arrendamiento Oral Núm. Exp. 1646/2025 Oficio de Envio a Sala. 2 Acdos. en 88.

González Escutia Nancy vs. Ureña Contreras Roberto. Cnpcyf - Especial Hipotecario Oral Núm. Exp. 1480/2025 Desecha-Control Liminar- Falta de Desahogo de Prevención. 1 Acdo.

HSBC México Sociedad Anónima Institución de Banca Múltiple Grupo Financiero HSBC División Fiduciaria en su Carácter de Fiduciario en el Fideicomiso Número F234036 vs. Juárez Paredes María Guadalupe y Santos Anaya Ricardo Anselmo. Cnpcyf - Especial Hipotecario Oral Núm. Exp. 1222/2025 Act Señala Nvo. Correo y Telefóno para Oír y Recib Notif - Turnar para Emplaz. - Correo a Central para Cancelar Folios Anteriores. 1 Acdo.

Instituto del Fondo Nacional de la Vivienda para los Trabajadores (Infonavit) vs. De la O. Benítez Luis Roberto y Martínez Yáñez Haxel. Cnpcyf - Especial Hipotecario Oral Núm. Exp. 63/2024 Contestación Ssc. 1 Acdo.

Pérez Saldaña Jorge Adalberto vs. Secretaria del Trabajo y Previsión Social. Cnpcyf - Especial de Arrendamiento Oral Núm. Exp. 1268/2025 Remisión a Sala. 1 Acdo. en 88.

Sarquis de la Torre Rebeca vs. Núñez Saldaña Andrés. Cnpcyf - Especial de Arrendamiento Oral Núm. Exp. 2088/2025 Desechamiento Incompetencia. 1 Acdo.

Vargas Hernández Víctor Óscar vs. Santillán Esquivel Martha. Cnpcyf - Especial de Arrendamiento Oral Núm. Exp. 1682/2025 Admisorio. 1 Acdo.

Villegas Escobar Rosa Marina vs. Flores Sánchez Gloria. Cnpcyf - Especial de Arrendamiento Oral Núm. Exp. 1578/2025 Desechamiento. 1 Acdo.

De la Puente Paniagua Ana Paola y García Hugues Joaquín Esteban vs. Moncada Quiñones Alejandro y Moncada Londoño Cecilia. Cnpcyf - Especial de Arrendamiento Oral Núm. Exp. 2087/2025 Desechamiento Incompetencia X Territorio. 1 Acdo.

De la Puente Paniagua Ana Paola y García Hugues Joaquín Esteban vs. Moncada Quiñones Alejandro y Moncada Londoño Cecilia. Cnpcyf - Especial de Arrendamiento Oral Núm. Exp. 2100/2025 Desechamiento- Incompetencia. 1 Acdo.

JUEZ HÉCTOR FLORES REYNOSO
ACUERDOS DEL 14 DE MAYO DEL 2025

Bahnsen Sanabria Érika Carolina y Ocadiz Sanabria Mauricio vs. Villegas Ivich María de Lourdes. Cnpcyf - Especial de Arrendamiento Oral Núm. Exp. 1046/2025 Vista Con Razon Actuarial. 1 Acdo.

Banco Invex Sociedad Anónima Institución de Banca Múltiple Invex Grupo Financiero Fiduciario en su Carácter de Fiduciario en el Fideicomiso Irrevocable de Administración Fuente de Pago y Garantía Identificado Con el Número 1055 vs. Viveros Calderón Gabriela y Mora Velázquez Rubén vs. Sociedad Hipotecaria Federal Sociedad Nacional de Crédito Institución de Banca de Desarrollo y. Cnpcyf - Especial Hipotecario Oral Núm. Exp. 1151/2025 Razón Actuarial. 1 Acdo.

Banco Invex Sociedad Anónima Institución de Banca Múltiple Invex Grupo Financiero en su Carácter de Fiduciario en el Fideicomiso F563 vs. Páez Callejas Víctor Manuel. Cnpcyf - Especial Hipotecario Oral Núm. Exp. 479/2025 Contestación (Semovi). 1 Acdo.

Banco Mercantil del Norte Sa Institución de Banca Múltiple Grupo Financiero Banorte vs. Aparicio Hoyo Miguel Ángel. Cnpcyf - Especial Hipotecario Oral Núm. Exp. 1668/2025 Oficio Rpp. 1 Acdo.

Banco Mercantil del Norte Sa Institución de Banca Múltiple Grupo Financiero Banorte vs. Robledo Escobedo Cristy Haydee. Cnpcyf - Especial Hipotecario Oral Núm. Exp. 1144/2025 Se Ordena Nueva Cedula. 1 Acdo.

BBVA México, Sociedad Anónima, Institución de Banca Múltiple, Grupo Financiero BBVA México vs. Acevedo Mejía Diego. Cnpcyf - Especial Hipotecario Oral Núm. Exp. 171/2025 Contestación Ine. 1 Acdo.

Daimler Financial Services México, S. de R. L. de C.V. vs. Unidad San Francisco, S.A. de C.V. Cnpcyf - Especial Hipotecario Oral Núm. Exp. 1334/2025 Se Admite Recurso de Queja. 1 Acdo. en 88.

Flores Olguín Antelmo Salvador vs. Rosales Zalazar Claudia Adriana. Cnpcyf - Especial de Arrendamiento Oral Núm. Exp. 1822/2025 Se Ordena Nueva Cedula (Hab D y H). 1 Acdo.

Guevara Bárcenas Juan Carlos vs. Elizondo Mora Angélica Vanessa. Cnpcyf - Especial de Arrendamiento Oral Núm. Exp. 604/2025 Desistimiento de la Acción. 1 Acdo.

HSBC México S.A. Institución de Banca Múltiple Grupo Financiero HSBC vs. Torres Torres Johnatan. Cnpcyf - Especial Hipotecario Oral Núm. Exp. 1857/2025 Admisorio. 1 Acdo.

HSBC México, S.A., Institución de Banca Múltiple, Grupo Financiero HSBC vs. Rivera Cardiel Haskel. Cnpcyf - Especial Hipotecario Oral Núm. Exp. 1780/2025 Se Desecha por No Desahogar Prevención en su Totalidad. 1 Acdo.

HSBC México, Sociedad Anónima, Institución de Banca Múltiple, Grupo Financiero HSBC vs. González Ávila José Luis y Aguirre García Adriana. Cnpcyf - Especial Hipotecario Oral Núm. Exp. 658/2025 Turnar para Emplaz. - Hab Días y Horas Inhab. 1 Acdo.

Instituto de Seguridad y Servicios Sociales de Los Trabajadores del Estado a Través de su Fondo de la Vivienda (Fovissste) vs. Cedillo Cruz Felipe de Jesús. Cnpcyf - Especial Hipotecario Oral Núm. Exp. 2138/2025 Desechamiento. 1 Acdo.

Jaramillo Romero Fabiola vs. Iglesias Iriarte Martha Odette. Cnpcyf - Especial de Arrendamiento Oral Núm. Exp. 533/2025 1 Acdo.

Lara Sánchez María Teresa vs. Pérez Ramírez Laura. Cnpcyf - Juris. Voluntaria para Juic. Especial de Arrendamiento Oral Núm. Exp. 960/2025 Acuse de Envío. 1 Acdo. en Cuad. Amp.

Mabucapa I Sociedad de Responsabilidad Limitada de Capital Variable vs. Cabrera Aladino Rafael César. Cnpcyf - Especial Hipotecario Oral Núm. Exp. 1575/2025 Informe Justificado. 1 Acdo. 1 Acdo. en 88.

Pérez Lara Martha Beatriz vs. Navarro Duque Carlos Alberto y Returns On Capital S.A. P. I. de C.V. Cnpcyf - Especial de Arrendamiento Oral Núm. Exp. 8/2025 Sin Lugar a Proveer por Carecer de Firma y No Acredit Representación de la Persona Moral. 1 Acdo.

Reyes Rangel Teresa vs. Conejo Moreno Patricia Fernanda. Cnpcyf - Especial de Arrendamiento Oral Núm. Exp. 818/2025 Correo Partes Not Audi. 3 Acdos.

Rivera Villarreal Diodoro vs. Avendaño Carrizoza Martha. Cnpcyf - Especial de Arrendamiento Oral Núm. Exp. 700/2025 Desistimiento de la Instancia. 1 Acdo.

Roldán Ortiz Omar Rafael vs. Verver y Vargas Saldívar María Elena. Cnpcyf - Especial de Arrendamiento Oral Núm. Exp. 213/2025 Estarse de Conformidad a Proveido Diverso. 1 Acdo.

SOLO CONSULTA
SOLO CONSULTA
SOLO CONSULTA

Sánchez Sánchez Salvador vs. Bernal Mondragón Fernando. Cnpcyf - Especial de Arrendamiento Oral Núm. Exp. 1724/2025 Desechamiento. 1 Acdo.

Sánchez Sánchez Salvador vs. Bernal Mondragón Fernando. Cnpcyf - Especial de Arrendamiento Oral Núm. Exp. 1727/2025 Solic. de Acceso a Mi Tribunal. 2 Acdos.

Sánchez Sánchez Salvador vs. López López Ma Catalina. Cnpcyf - Especial de Arrendamiento Oral Núm. Exp. 1730/2025 Acceso Plataforma Mi Tribunal. 2 Acdos.

Scotiabank Inverlat S.A., Institución de Banca Múltiple, Grupo Financiero Scotiabank Inverlat vs. Balderas Castro María de la Luz. Cnpcyf - Especial Hipotecario Oral Núm. Exp. 1715/2025 Improcedencia Vía Especial Hipotecaria- Falta de Desahogo Prevencion- Artículo 151 Ultimo Párrafo. 1 Acdo.

Soria Soria Luis vs. Aguilar Villanueva Miguel Ángel. Cnpcyf - Especial de Arrendamiento Oral Núm. Exp. 2181/2025 Prevención. 1 Acdo.

Suárez Muñoz Adelina vs. García López Odaly Sayde y Vázquez Jaramillo Daniel. Cnpcyf - Especial de Arrendamiento Oral Núm. Exp. 1053/2025 Returno Central de Notificadores. 1 Acdo.

JUEZ FELIPE DE JESÚS RODRÍGUEZ DE MENDOZA
ACUERDOS DEL 14 DE MAYO DEL 2025

Banco Covalto, S.A., Institución de Banca Múltiple vs. Rodríguez Bañuelos Héctor Manuel y Rodríguez Macías Jorge Manuel y Rodríguez Macías Enedina. Cnpcyf - Especial Hipotecario Oral Núm. Exp. 697/2025 Se Declara Firme el Auto que Desecho Demanda de Amparo. 1 Acdo. en Cuad. Amp.

Banco Mercantil del Norte, S.A. Institución de Banca Múltiple Grupo Financiero Banorte vs. Zurita Luna Juan Manuel y Mármol Sánchez Brenda vs. Fondo de la Vivienda del Instituto de Seguridad y Servicios Sociales de Los Trabajadores del Estado (Fovissste). Cnpcyf - Especial Hipotecario Oral Núm. Exp. 1556/2025 Notif. a Div. Acreedor (Fovissste) de Existencia del Juicio. 1 Acdo.

Banco Mercnatil del Norte S.A. Institución de Banca Múltiple Grupo Financiero Banorte vs. Castillo Monreal Roberto. Cnpcyf - Especial Hipotecario Oral Núm. Exp. 713/2025 Se Ordena Oficio Ine. 1 Acdo.

Banco Santander México, S.A., Institución de Banca Múltiple, Grupo Financiero Santander México vs. Jiménez Godoy Gabriela Georgina. Cnpcyf - Especial Hipotecario Oral Núm. Exp. 163/2025 Turnar para Emplaz. - Act Señala 2do Dom. de Dem. 1 Acdo.

Bordes Cuevas Martha Eugenia vs. Buen Abad Velázquez Leticia. Cnpcyf - Especial de Arrendamiento Oral Núm. Exp. 455/2025 Elaboración de Exhorto. 1 Acdo.

García Moya Mario Adrián vs. Pineda López Diego Alejandro y Soto Castillo Juan Manuel. Cnpcyf - Especial de Arrendamiento Oral Núm. Exp. 1952/2025 Contesta Correo Opv. 1 Acdo.

García Zurita Gerardo Diego vs. Farjeat Torres Erick y Gutiérrez Ávila Estefania. Cnpcyf - Especial de Arrendamiento Oral Núm. Exp. 1154/2025 Emplaz. Realizado. 1 Acdo.

Gómez Robledo Juan Enrique vs. Briones Beristain Héctor Manuel y Briones Garduño Héctor Manuel. Cnpcyf - Especial de Arrendamiento Oral Núm. Exp. 513/2025 Solicita Informe a Central de Notificadores. 1 Acdo.

Gómez Vera Mónica vs. Domínguez Urrutia Marco Aurelio y Urrutia León María Teresa. Cnpcyf - Especial de Arrendamiento Oral Núm. Exp. 2108/2025 Prevención. 1 Acdo.

HSBC México, S.A., Institución de Banca Múltiple, Grupo Financiero HSBC vs. Luna Navarrete Julio y Suárez Rangel Yolanda. Cnpcyf - Especial Hipotecario Oral Núm. Exp. 1907/2025 Se Pone a Disposición Oficio Rppc. 1 Acdo.

HSBC México, S.A., Institución de Banca Múltiple, Grupo Financiero HSBC vs. Roque Diego Roney y Juárez García Rocío. Cnpcyf - Especial Hipotecario Oral Núm. Exp. 176/2025 Razón Actuarial Se Da Vista. 1 Acdo.

HSBC México, Sociedad Anónima, Institución de Banca Múltiple, Grupo Financiero HSBC vs. Montes Acevedo Gerardo y García Calderón María del Carmen. Cnpcyf - Especial Hipotecario Oral Núm. Exp. 573/2025 Turnar para Emplazamiento. 1 Acdo.

Lakowsky Ivanova Vera vs. Velázquez González María del Carmen Emilia. Cnpcyf - Especial de Arrendamiento Oral Núm. Exp. 2124/2025 Prevención. 1 Acdo.

Marín Molina Brenda vs. Romero López Allison Renata. Cnpcyf - Medios Preparatorios a Juic. Especial de Arrendamiento Oral Núm. Exp. 1533/2025 Se Da Vista Con Razón Actuarial. 2 Acdos.

Pedroza Meléndez Ramón vs. Miñana Esteve Jacinto. Cnpcyf - Especial de Arrendamiento Oral Núm. Exp. 1344/2025 Estese. 1 Acdo.

Pérez Díaz Esperanza Margarita vs. Miranda Pérez Armando. Cnpcyf - Especial de Arrendamiento Oral Núm. Exp. 1582/2025 Correo Central Actuarios. 1 Acdo.

Pineda Navarrete María Yoloxochitl vs. Santiesteban Andrade Mayra Elizabeth y Camacho Otero Luis Eduardo. Cnpcyf - Especial de Arrendamiento Oral Núm. Exp. 2095/2025 Admis. de Demanda. 1 Acdo.

Rivera Hemmeler María Elda vs. Moreno Loyo Karla Alejandra. Cnpcyf - Especial de Arrendamiento Oral Núm. Exp. 363/2025 Razón Actuarial Emplazada. 1 Acdo.

Rosales Salazar Roberto vs. Cacique Velasco Irma. Cnpcyf - Especial de Arrendamiento Oral Núm. Exp. 1639/2025 Actora Informa que Realizó Las Gestiones Corresp Con Central de Notificadores. 1 Acdo.

Rosas Rivera José Armando vs. Jiménez González Martín. Cnpcyf - Medios Preparatorios a Juic. Especial de Arrendamiento Oral Núm. Exp. 2063/2025 Prevención. 1 Acdo.

Scotiabank Inverlat Sa Institución de Banca Múltiple Grupo Financiero Scotiabank Inverlat vs. Hernández Herver Óscar y Luna León Teresa de Jesús. Cnpcyf - Especial Hipotecario Oral Núm. Exp. 414/2025 Constancia de Envío. 1 Acdo.

Sepúlveda Valadez Leticia vs. Banco Santander México S.A. Institución de Banca Múltiple Grupo Financiero Santander México antes Banca Serfín S.A. Cnpcyf - Especial Hipotecario Oral Núm. Exp. 2102/2025 Prevención. 1 Acdo.

Villuendas Olivo Omar Uriel vs. Dávalos Guel Javier. Cnpcyf - Especial Hipotecario Oral Núm. Exp. 1092/2025 Turnar para Emplaz. - Hab de Días y Horas Inhab - Apercib Vista Al Consejo. 1 Acdo.

La Rivalida, S.A. de C.V. vs. Ramírez Hernández Alejandra Atzin. Cnpcyf - Especial de Arrendamiento Oral Núm. Exp. 1886/2025 Act Reitra Correo para Oír y Recib Notif - Designa Abogado Patrono y Sustituto. 1 Acdo.

JUEZ HAYDEE DE LA ROSA GARCÍA
ACUERDOS DEL 14 DE MAYO DEL 2025

UNIDAD DE GESTIÓN JUDICIAL TIPO 2 MATERIA CIVIL ETAPA PRELIMINAR, JUICIO Y EJECUCIÓN NÚMERO 1

JUEZ YASSMIN ALONSO TOLAMATL
ACUERDOS DEL 14 DE MAYO DEL 2025

Banco Mercantil del Norte, S.A., Institucon de Banca Múltiple, Grupo Financiero Banorte vs. Zhu Xiaowu y Huang Chunli. Cnpcyf - Especial Hipotecario Oral Núm. Exp. 21/2025 Acceso a Mi Tribunal Parte Actora. 1 Acdo.

Scotiabank Inverlat S.A., Institución de Banca Múltiple, Grupo Financiero Scotiabank Inverlat vs. Contreras Jiménez Érika Cecilia y. Cnpcyf - Especial Hipotecario Oral Núm. Exp. 177/2025 Promoción Mi Tribunal. 1 Acdo.

SENTENCIA

Herrera Hernández María del Carmen vs. Acosta Aguilar Carlos. Cnpcyf - Especial de Arrendamiento Oral Sent. Definitiva. - 1 Núm. Exp. 718/2025

JUEZ MIEL ANET SILVA GARCÍA
ACUERDOS DEL 14 DE MAYO DEL 2025

Blanc Escalante Lucía vs. Trujillo Bravo Salvador Arturo. Cnpcyf - Especial de Arrendamiento Oral Núm. Exp. 356/2025 Contestación de Oficio. 1 Acdo.

JUEZ ADRIANA BENILDE SÁNCHEZ ORTEGA
ACUERDOS DEL 14 DE MAYO DEL 2025

Banco Mercantil del Norte, S.A., Institución de Banca Múltiple, Grupo Financiero Banorte vs. Ricalde Alarcón Pablo Bruno. Cnpcyf - Especial Hipotecario Oral Núm. Exp. 259/2025 Dictamen Pericial Se Reserva. 1 Acdo.

SOLO CONSULTA

Instituto del Fondo Nacional de la Vivienda para los Trabajadores vs. Andrade Tapia Néstor. Cnpcyf - Especial Hipotecario Oral Núm. Exp. 999/2025 Autr. Mi Tribunal Parte Demandada. 1 Acdo.

Scotiabank Inverlat S.A., Institución de Banca Múltiple, Grupo Financiero Scotiabank Inverlat vs. Gutiérrez Martínez María Elba vs. Instituto del Fondo Nacional para la Vivienda de Los Trabajadores (Infonavit). Cnpcyf - Especial Hipotecario Oral Núm. Exp. 825/2025 Acuerdo. 1 Acdo.

JUEZ MAURICIO RAMÍREZ MEDINA
ACUERDOS DEL 14 DE MAYO DEL 2025

Gómez García de León Norma Andrea vs. Seoane Damián y Roa Macareno Pedro Mardonio y Tvg Tvgroup Digital México, S.A. de C.V. Cnpcyf - Especial de Arrendamiento Oral Núm. Exp. 455/2025 Certificación Demandada. 2 Acdos.

Scotiabank Inverlat, Sociedad Anónima, Institución de Banca Múltiple, Grupo Financiero Scotiabank Inverlat vs. Montiel Aguirre Pedro. Cnpcyf - Especial Hipotecario Oral Núm. Exp. 15/2025 Solic. de Acceso Mi Tribunal Parte Actora. 1 Acdo.

JUEZ FERNANDO SERRANO GARCÍA
ACUERDOS DEL 14 DE MAYO DEL 2025

Despacho Padilla & Bujalil S. C vs. Hidalgo Martínez Victoria. Cnpcyf - Especial de Arrendamiento Oral Núm. Exp. 340/2025 Respuesta Of Ine y Se Vuelve a Girar. 1 Acdo.

Instituto del Fondo Nacional de la Vivienda para los Trabajadores (Infonavit) vs. Córdova Sánchez Ana Luisa. Cnpcyf - Especial Hipotecario Oral Núm. Exp. 76/2024 Certificación de Correo y Llamada. 1 Acdo.

JUEZ HUGUET RODRÍGUEZ GODÍNEZ
ACUERDOS DEL 14 DE MAYO DEL 2025

Bayo Melean Raúl vs. Canales Islas Diana Enid. Cnpcyf - Especial de Arrendamiento Oral Núm. Exp. 98/2025 Cert. Envío Oficio a Opc. 2 Acdos.

HSBC México Sa Institución de Banca Múltiple Grupo Financiero HSBC vs. Ramírez López Rafael vs. Fondo de la Vivienda del Instituto de Seguridad y Servicios Sociales de Los Trabajadores del Estado (Fovissste). Cnpcyf - Especial Hipotecario Oral Núm. Exp. 115/2025 Aclaración de Sent. Definitiva. 1 Acdo.

Scotiabank Inverlat S.A., Institución de Banca Múltiple, Grupo Financiero Scotiabank Inverlat vs. Leyva Cañas Sonia Noemí. Cnpcyf - Especial Hipotecario Oral Núm. Exp. 829/2025 Autr. Mi Tribunal. 1 Acdo.

Scotiabank Inverlat S.A., Institución de Banca Múltiple, Grupo Financiero Scotiabank Inverlat vs. López Santiago Eligio y Hernández Guzmán Verónica. Cnpcyf - Especial Hipotecario Oral Núm. Exp. 440/2025 Certif de Correo Enviado a la Parte Actora. 1 Acdo.

UNIDAD DE GESTIÓN JUDICIAL TIPO 2 MATERIA CIVIL ETAPA PRELIMINAR, JUICIO Y EJECUCIÓN NÚMERO 2

JUEZ YANETH KARINA HERNÁNDEZ NICOLÁS
ACUERDOS DEL 14 DE MAYO DEL 2025

Banco Mercantil del Norte, S.A., Institución de Banca Múltiple, Grupo Financiero Banorte vs. Mendoza Quevedo Martha Patricia vs. Instituto del Fondo Nacional para la Vivienda de Los Trabajadores (Infonavit). Cnpcyf - Especial Hipotecario Oral Núm. Exp. 521/2025 Acceso Al Sistema. 1 Acdo.

HSBC México Sa Institución de Banca Múltiple Grupo Financiero HSBC vs. Jacobo Carrizalez Efrén de Jesús. Cnpcyf - Especial Hipotecario Oral Núm. Exp. 90/2025 Causa Ejecutoria Sentencia. 1 Acdo.

Scotiabank Inverlat Sa Institución de Banca Múltiple Grupo Financiero Scotiabank Inverlat vs. Gómez García Manuel. Cnpcyf - Especial Hipotecario Oral Núm. Exp. 602/2025 Validación Mi Tribunal. 2 Acdos.

Scotiabank Inverlat, S.A. Institución de Banca Múltiple, Grupo Financiero Scotiabank Inverlat vs. Salomón Martínez Josué y Martínez Roldán Jocelyn Ivett vs. Instituto del Fondo Nacional de la Vivienda para los Trabajadores. Cnpcyf - Especial Hipotecario Oral Núm. Exp. 194/2025 Remisión a Ejecución. 1 Acdo.

JUEZ RAÚL CASTILLO VEGA
ACUERDOS DEL 14 DE MAYO DEL 2025

Sandoval Monroy María Alejandra vs. Ríos Trejo Martha Patricia. Cnpcyf - Especial de Arrendamiento Oral Núm. Exp. 203/2025 1 Acdo.

SENTENCIA

Galicia Ledezma Nieves vs. Vértiz María del Carmen. Cnpcyf - Especial de Arrendamiento Oral Sent. Def. 1 Núm. Exp. 307/2025

JUEZ ALEJANDRO HERNÁNDEZ TLECUITL
ACUERDOS DEL 14 DE MAYO DEL 2025

Scotiabank Inverlat S.A., Institución de Banca Múltiple, Grupo Financiero Scotiabank Inverlat vs. González Fernández Rodrigo vs. Instituto del Fondo Nacional de la Vivienda para los Trabajadores (Infonavit). Cnpcyf - Especial Hipotecario Oral Núm. Exp. 940/2025 Certificación de Envío de Correo. 4 Acdos.

JUEZ ALMA ANGÉLICA VÁZQUEZ GONZÁLEZ
ACUERDOS DEL 14 DE MAYO DEL 2025

Ramírez Contreras Carmen vs. Méndez Reyna Roberto. Cnpcyf - Especial de Arrendamiento Oral Núm. Exp. 350/2025 No Ha Lugar. 1 Acdo.

JUEZ
ACUERDOS DEL 14 DE MAYO DEL 2025

Geiger Padrón Juan Pablo vs. Stanza Suites S.A. de C.V. Cnpcyf - Especial de Arrendamiento Oral Núm. Exp. 351/2025 Exhibe Pago. Se Da Vista Tres Días. 1 Acdo.

Scotiabank Inverlat Sa Institución de Banca Múltiple Grupo Financiero Scotiabank Inverlat vs. Suárez Hernández Eduardo. Cnpcyf - Especial Hipotecario Oral Núm. Exp. 524/2025 Causa Ejecutoria Sentencia. 1 Acdo.

UNIDAD DE GESTIÓN JUDICIAL TIPO 2 MATERIA CIVIL ETAPA PRELIMINAR, JUICIO Y EJECUCIÓN NÚMERO 3

SIN PUBLICACIONES

UNIDAD DE GESTIÓN JUDICIAL TIPO 2 MATERIA FAMILIAR ETAPA POSTULATORIA NÚMERO 1

JUEZ JOSÉ ANTONIO NAVARRETE HERNÁNDEZ
ACUERDOS DEL 14 DE MAYO DEL 2025

Aguilar Florentino Marisol vs. Barrera González Eduardo Alfonso. Cnpcyf - Alimentos Núm. Exp. 3936/2025 ++Promo++Ber. 2 Acdos.

Álvarez Cuachoca Michelle Estefany vs. Galván Contreras Juan Gregorio. Cnpcyf - Guarda y Custodia Núm. Exp. 4708/2025 ++Empla Compu++Ber. 1 Acdo.

Barrios Tapia Jonathan Guillermo vs. Bojorgues Serrano Karina. Cnpcyf - Alimentos Núm. Exp. 3133/2025 ++Raz Act Vista++Ber. 1 Acdo.

Bravo Mendoza Luis Ángel vs. Ponce Santiago Leticia. Cnpcyf - Régimen de Convivencias Núm. Exp. 3575/2025 ++Nueva Ced Turno++Ber. 1 Acdo.

Camacho Alcantar Jenifer vs. Hernández Rendón Jaime Alonso. Cnpcyf - Alimentos Núm. Exp. 4590/2025 Dada. 1 Acdo.

Castro Marín Iván vs. Guevara Torres Olimpia. Cnpcyf - Guarda y Custodia Núm. Exp. 1453/2025 C/T:Ced. 1 Acdo.

SOLO CONSULTA
SOLO CONSULTA
SOLO CONSULTA

Cruz Sagala Alondra Jazmín vs. Ángel Vidal Jesús Gabriel. Cnpcyf - Guarda y Custodia Núm. Exp. 2662/2025 S/T. 2 Acdos.
Dávila Hernández Víctor Hugo vs. Mata Rodríguez Mariana Mexitli. Cnpcyf - Guarda y Custodia Núm. Exp. 3209/2025 S/T. 1 Acdo.
Díaz Cabrera Habril Naomy vs. Rosas Nava Edgar Eduardo. Cnpcyf - Alimentos Núm. Exp. 4476/2025 +Acceso+B. 1 Acdo.
Durán Rodríguez Dulce Belem vs. Uribe Padilla Geovanny. Cnpcyf - Alimentos Núm. Exp. 1049/2025 S/T. 2 Acdos.
Espinoza Díaz Adriana vs. Esquivel Nolasco Max Alejandro. Cnpcyf - Guarda y Custodia Núm. Exp. 521/2025 Computo Emplazamiento. 1 Acdo.
Flores Martínez Claudia Adriana vs. Rentería Romero Mauricio Rafael. Cnpcyf - Guarda y Custodia Núm. Exp. 4854/2025 Turno Se. 1 Acdo.
García Bolaños Ximena Jatzibe vs. Vargas Mejía Mario Alberto. Cnpcyf - Guarda y Custodia Núm. Exp. 4346/2025 +Datos Trabajo Social Actora+B. 2 Acdos.
García Fernández Paola Lizete vs. Montoya Aguilar Hugo Rubén. Cnpcyf - Alimentos Núm. Exp. 4038/2025 S/T. 2 Acdos.
González Matamoros Hugo Rubén vs. González Pinedo Marlene. Cnpcyf - Violencia Familiar Núm. Exp. 4152/2025 Nueva Ced++Turno ++Ber. 2 Acdos.
González Ortiz Marcela Oddette vs. Barroso Pantoja Cristian. Cnpcyf - Guarda y Custodia Núm. Exp. 2941/2025 1 ++++Recurso de Apelación+++B++++++. 1 Acdo. en 87.
González Rosales Ixchel Estrella vs. González Pérez Benjamín. Cnpcyf - Alimentos Núm. Exp. 2794/2025 3 Acdos.
Hernández Canseco Jazmín vs. Acosta Dávila Benyi Mateo. Cnpcyf - Guarda y Custodia Núm. Exp. 3534/2025 ++Nueva Ced Turno++Ber. 2 Acdos.
Labrada Quintana Lina vs. Quintana Campuzano María del Carmen y Navarro Corona Omar Gustavo. Cnpcyf - Jurisdicciona Voluntaria para Nombramiento de Personas Tutoras y Curadoras Núm. Exp. 5058/2025 Desechamiento+++B. 1 Acdo.
Labrada Quintana Lina vs. Quintana Campuzano María del Carmen y Navarro Corona Omar Gustavo. Cnpcyf - Jurisdicciona Voluntaria para Nombramiento de Personas Tutoras y Curadoras Núm. Exp. 5121/2025 Desechamiento+++B. 1 Acdo.
Legorreta Chavarría María Fernanda vs. Carmona Colorado Juan Carlos. Cnpcyf - Guarda y Custodia Núm. Exp. 749/2025 2 Acdos.
Mares Hernández Rogelio vs. Mares Martínez Rogelio y Mares Martínez Edgar y Mares Martínez Félix y Mares Martínez Elizabeth Nelly. Cnpcyf - Alimentos Núm. Exp. 1919/2025 C/T:Of. 1 Acdo.
Martínez González Brenda Lizet vs. Solís Sandoval Germán. Cnpcyf - Alimentos Núm. Exp. 3333/2025 ++Raz Act Vista++Ber. 1 Acdo.
Miranda Villanueva Pedro vs. Miranda Velázquez Leticia y Miranda Velázquez Alejandra y Miranda Velázquez Teresita. Cnpcyf - Alimentos Núm. Exp. 3912/2025 1 Acdo.
Olivares Morales Danae Abril vs. Olivares Jiménez Jesús Ricardo. Cnpcyf - Alimentos Núm. Exp. 4523/2025 ++Raz Act Vista++Ber. 1 Acdo.
Pascual Hernández Jazmín Karina vs. Trejo Sandoval Mario Alberto. Cnpcyf - Alimentos Núm. Exp. 3203/2025 ++Vista Parte Demandada++Ber. 2 Acdos.
Peña Bello Stephanie Denisse vs. Trigueros Luna José Alejandro. Cnpcyf - Alimentos Núm. Exp. 1148/2025 +Aut. 2 Acdos.
Ramírez Cordero Alexia Tamara vs. Ortiz Gay Jesús Yeremi. Cnpcyf - Alimentos Núm. Exp. 3249/2025 +Autorizaciones+B. 2 Acdos.
Ramírez Solórzano Patricia vs. Naranjo Gómez Juan. Cnpcyf - Alimentos Núm. Exp. 4978/2025 +++++Auto Admisorio++++Turno+++B+++++. 1 Acdo.
Ramírez Vázquez Fridha Lucía vs. Manuel Alejandro Ramírez Díaz. Cnpcyf - Alimentos Núm. Exp. 57/2024 ++++Acuerdo+++++. 2 Acdos.
Rivero Bautista Elizabeth vs. Valle Hernández Juan Francisco. Cnpcyf - Guarda y Custodia Núm. Exp. 4484/2025 1 Acdo.
Rojas Hernández Guillermina Manuela vs. Camacho Olivares Luis Fernando. Cnpcyf - Alimentos Núm. Exp. 4110/2025 ++Raz Act Vista++Ber. 1 Acdo.
Romero Ledesma Misael vs. Romero Nájera Yeradi. Cnpcyf - Alimentos Núm. Exp. 1702/2025 +Otros+Turn+B. 1 Acdo. 1 Acdo. en Cuad. Amp.
Romero Salazar Dalía Elizabeth vs. Aguilar Ávila Pedro. Cnpcyf - Alimentos Núm. Exp. 1804/2025 C/T:Of. 1 Acdo.
Sánchez Reyes Rodrigo y Valdivia Serrano Brenda vs. No Hay Dem. No Hay Dem. No Hay Demandado. Cnpcyf - Jurisdicciona Voluntaria para Aprobación de Convn. Núm. Exp. 2523/2025 +Desahogo Mp. 1 Acdo.
Segovia Betancourt Axel Yael vs. Segovia Aguilar Rogelio. Cnpcyf - Alimentos Núm. Exp. 2678/2025 1 Acdo.
Silverio de la Cruzana Ana vs. Nolasco Cruz Rogelio. Cnpcyf - Alimentos Núm. Exp. 4684/2025 C/T. 2 Acdos.
Tonda de Teresa Sebastián y Tonda Mazon Juan Antonio vs. No Aplica No Aplica. Cnpcyf - Jurisdicciona Voluntaria para Autr. Judicial de Enajenación de Bienes de Nna Núm. Exp. 4941/2025 Prevención+++B. 1 Acdo.
Urban Neria Miguel Ángel vs. Hernández Sánchez Angélica Monserrat. Cnpcyf - Guarda y Custodia Núm. Exp. 3386/2025 ++Patrono, Datos Ts, Fuente y Monto++Ber. 1 Acdo.
Valencia Cancino María Esther vs. Álamos Guerrero José Armando. Cnpcyf - Alimentos Núm. Exp. 1299/2025 1 Acdo.

NO PUBLICADOS

Chávez Mendoza Mónica Athziri vs. Montiel Báez Alexis. Cnpcyf - Alimentos Núm. Exp. 4313/2025 1 Acdo.
Labrada Quintana Lina vs. Quintana Campuzano María del Carmen y Navarro Corona Omar Gustavo. Cnpcyf - Jurisdicciona Voluntaria para Nombramiento de Personas Tutoras y Curadoras Núm. Exp. 5057/2025 Admisión Se Turno. 1 Acdo.
Pérez Pérez Guadalupe vs. Valdez Pérez Esteban y Altamirano Guzmán Liliana. Cnpcyf - Guarda y Custodia Núm. Exp. 4969/2025 Prevención Se. 1 Acdo.
Sánchez Velazco Prisila vs. Hernández Corona Marcos. Cnpcyf - Guarda y Custodia Núm. Exp. 4155/2025 1 Acdo.

JUEZ MARÍA DE LOS ÁNGELES RUÍZ MENDOZA
ACUERDOS DEL 14 DE MAYO DEL 2025

González Martínez Amparo vs. Núñez Deolarte Francisco Javier. Cnpcyf - Alimentos Núm. Exp. 2534/2025 C/T:Ced. 1 Acdo.
López Martínez Diana Itzel vs. Márquez Rojas Osvaldo. Cnpcyf - Alimentos Núm. Exp. 475/2025 1 Acdo.
Martínez García Dana Paola vs. Fernando Amauri García Arriaga. Cnpcyf - Alimentos Núm. Exp. 163/2025 +Otros+B. 1 Acdo.
Ramírez Rodríguez Janely Itzel vs. González Palacios Alexander. Cnpcyf - Guarda y Custodia Núm. Exp. 3428/2025 ++Nueva Ced Turno++Ber. 1 Acdo.
Rodríguez Gómez Laura Alexandra vs. Ponce Ponce Eduardo. Cnpcyf - Alimentos Núm. Exp. 1808/2025 1 Acdo.
Rodríguez Poblano Mariel vs. Flores Balanzariojonathan Jonathan. Cnpcyf - Guarda y Custodia Núm. Exp. 317/2025 ++Computo++Ber. 2 Acdos.
Sánchez Durán Susmel Betzabeth vs. Sosa Huitrón Carlos Iovanni. Cnpcyf - Guarda y Custodia Núm. Exp. 131/2025 S/T. 1 Acdo.
Telles Ortiz Leticia vs. Soto Téllez Norma Leticia. Cnpcyf - Régimen de Convivencias Núm. Exp. 609/2025 S/T. 1 Acdo.
Téllez Ramírez Carolina vs. Jiménez Figueroa Luis Javier. Cnpcyf - Alimentos Núm. Exp. 2814/2025 1 Acdo.
Torres Bonilla Diana Fernanda vs. Gómez Espíndola Miguel Salvador. Cnpcyf - Alimentos Núm. Exp. 2994/2025 +Girar Oficio+B. 1 Acdo.
Valencia Reyna Yanira vs. Snachez Valencia Guadalupe Yanira y Hernández Solís Erick Jesús. Cnpcyf - Guarda y Custodia Núm. Exp. 2717/2025 E. D. M. S/T. 1 Acdo.

NO PUBLICADOS

Cortés Espinoza Alma Leticia vs. García Zacatenco Luis Javier. Cnpcyf - Alimentos Núm. Exp. 2210/2025 Turno Se. 1 Acdo.
Hurtado Vargas Lidia y Hurtado Vargas Ismael y Hurtado Vargas Graciela y Hurtado Vargas Pedro Adrián vs. Vargas Ceja María. Cnpcyf - Jurisdicciona Voluntaria para Nombramiento de Personas Tutoras y Curadoras Núm. Exp. 767/2025 1 Acdo.
Ortega Hernández Manuel Alejandro vs. Morlet Gómez Jacqueline. Cnpcyf - Alimentos Núm. Exp. 156/2024 1 Acdo.
Valencia Reyna Yanira vs. Snachez Valencia Guadalupe Yanira y Hernández Solís Erick Jesús. Cnpcyf - Guarda y Custodia Núm. Exp. 2717/2025 E. D. M. S/T. 1 Acdo.

JUEZ ONÉSIMO LUGO GODÍNEZ
ACUERDOS DEL 14 DE MAYO DEL 2025

Aldana Flores Andrea vs. Guzmán Contreras Erick y Guzmán Zárate Rodolfo y Contreras Zepeda Aurora. Cnpcyf - Alimentos Núm. Exp. 1365/2025 Promoción+++Sin Turno+++B. 1 Acdo.

SOLO CONSULTA
SOLO CONSULTA
SOLO CONSULTA

Arroyo Barajas Yolanda Berenice vs. Villamizar Jaime Rafael. Cnpcyf - Alimentos Núm. Exp. 2750/2025 S/T. 1 Acdo.

Buenfil Ximena vs. Tizapantzi Pérez Alexis Damián. Cnpcyf - Alimentos Núm. Exp. 3726/2025 1 Acdo.

Castro Hernández Ariel vs. Leslie Concepción Corella Flores. Cnpcyf - Alimentos Núm. Exp. 3610/2025 ++Raz Act Vista++Ber. 1 Acdo.

Castro Lluria Rafael Antonio vs. 000 000 000. Cnpcyf - Jurisdicciona Voluntaria para Nombramiento de Personas Tutoras y Curadoras Núm. Exp. 3949/2025 Queja++Ber Turno. 1 Acdo. en 89.

Chavelas Camacho Nayeli vs. Cruz José Jaime. Cnpcyf - Alimentos Núm. Exp. 4826/2025 1 Acdo.

Chávez Alvarado Raúl vs. Flores Sánchez Verónica Rebeca. Cnpcyf - Guarda y Custodia Núm. Exp. 4720/2025 1 Acdo.

Chávez Onofre Mayra Carolina vs. Gómez Sánchez José Ramón. Cnpcyf - Alimentos Núm. Exp. 4032/2025 ++Raz Act Vista++Ber. 1 Acdo.

Corral Chicuate Gabriela vs. López García Joaquín. Cnpcyf - Alimentos Núm. Exp. 2501/2025 Emplaz. y Computo. 1 Acdo.

Figueroa Cantillo Mayra vs. Jaimes Negrete Jorge Ángel. Cnpcyf - Alimentos Núm. Exp. 3057/2025 Turno Se. 1 Acdo.

García Carrillo Loana vs. Flores Beltrán Edgar. Cnpcyf - Violencia Familiar Núm. Exp. 4194/2025 1 Acdo.

González García Aída vs. Rojas Caraveo Juan Jesús. Cnpcyf - Guarda y Custodia Núm. Exp. 2573/2025 Informe Justificado. 2 Acdos. en Cuad. Amp.

Hernández Olivares Yahaira vs. Guevara Mata Dylan Jesús. Cnpcyf - Guarda y Custodia Núm. Exp. 4777/2025 Turno Se. 1 Acdo.

León Núñez Leticia Anahi vs. Caballero González Sergio Omar. Cnpcyf - Alimentos Núm. Exp. 3702/2025 ++Raz Act Vista++Aclaración Admisorio++Ber. 1 Acdo.

Leyva Mora Cipactli Javier vs. Palma Martínez María Cristina. Cnpcyf - Guarda y Custodia Núm. Exp. 38/2025 +++Acuerdo+++B+++++. 10 Acdos.

López Enríquez Irving Gerardo vs. Pérez Solano Grecia Yeraldi. Cnpcyf - Guarda y Custodia Núm. Exp. 4261/2025 1 Acdo.

Morales Morales Alejandra vs. Javier Domínguez Miguel Ángel. Cnpcyf - Alimentos Núm. Exp. 3069/2025 +Elab Céd+B. 1 Acdo.

Munguía Fuentes Ma del Rosario vs. Rivera González Horacio Isaac. Cnpcyf - Alimentos Núm. Exp. 4600/2025 1 Acdo.

Navarro Ortiz Gracia Nayelli vs. Merino Fuentes Ricardo Luis. Cnpcyf - Alimentos Núm. Exp. 3226/2025 S/T:Datos Banco. 1 Acdo.

Niño Escobedo Sheccid Paulina vs. Rosas Gutiérrez Luis Ángel. Cnpcyf - Alimentos Núm. Exp. 4474/2025 ++Datos Ts++Ber. 1 Acdo.

Ochoa Hernández Blandina vs. Ramírez Manjarrez Andrés. Cnpcyf - Alimentos Núm. Exp. 3594/2025 1 Acdo.

Olivares Alavez Paulina Arlette vs. Olivares Gómez Rubén. Cnpcyf - Alimentos Núm. Exp. 4211/2025 +++Cta Bancaria y Datos Ts++Ber. 1 Acdo.

Palacios García Violeta Rubí vs. Arias Magallanes Erick Ulises. Cnpcyf - Guarda y Custodia Núm. Exp. 3310/2025 S/T. 1 Acdo.

Pérez Corona Irma Areli vs. Sánchez Mendoza José Fernando. Cnpcyf - Guarda y Custodia Núm. Exp. 2888/2025 ++Nueva Ced+Turno Ber. 1 Acdo.

Pérez Ramírez María Guadalupe vs. Pérez Ramírez María Gudalupe. Cnpcyf - Jurisdicciona Voluntaria para Identidad de Persona Núm. Exp. 2141/2025 1 Acdo.

Pillado Espitia Dafne Alejandra vs. Hernández Caudillo Víctor Hugo. Cnpcyf - Guarda y Custodia Núm. Exp. 3913/2025 Turno Se. 1 Acdo.

Ramírez Escamilla Carlos vs. Chávez López Mónica. Cnpcyf - Guarda y Custodia Núm. Exp. 1489/2025 C/T. 1 Acdo.

San Juan Sevilla Maribel vs. Morales Gutiérrez Raúl Esteban. Cnpcyf - Guarda y Custodia Núm. Exp. 3382/2025 S/T. 1 Acdo.

Sánchez García Sara Yered vs. Magaña Almanza Remy Jesús. Cnpcyf - Guarda y Custodia Núm. Exp. 4630/2025 1 Acdo.

Sánchez Trinidad Esveidy vs. Romero Sariñana Omar. Cnpcyf - Guarda y Custodia Núm. Exp. 4456/2025 Dada Nueva Cuenta+++Turno+++B. 2 Acdos.

Sánchez de la Paz Diana Laura vs. Velasco Villegas Alexis Nicolás. Cnpcyf - Alimentos Núm. Exp. 1834/2025 2 Acdos.

Sevilla Correa Modesto vs. Maldonado Arce Noemí. Cnpcyf - Alimentos Núm. Exp. 4704/2025 ++Abog Patrono Medios Electr++Ber. 1 Acdo.

Silva Guzmán María del Carmen vs. Valderrama Pichardo Jonathan Arturo. Cnpcyf - Guarda y Custodia Núm. Exp. 3397/2025 S/T. 1 Acdo.

Tepoztlan Campillo Yolanda vs. Salvatierra Álvarez Yamil Surizadai y Bazán Tepoztlan Irwing. Cnpcyf - Violencia Familiar Núm. Exp. 4836/2025 1 Acdo.

Vásquez Sobreyra Carlos Isaías vs. Ortega Romero Yazmín Isabel. Cnpcyf - Guarda y Custodia Núm. Exp. 1284/2025 3 Acdos.

Zaragoza Ramos Karen Yossadara vs. González González Rafael. Cnpcyf - Alimentos Núm. Exp. 2101/2025 Emplazamiento. 1 Acdo.

Zarazua Huerta Lizette del Socorro vs. Quiroz Lara Jesús Omar. Cnpcyf - Alimentos Núm. Exp. 4481/2025 Dada Nueva Cuenta+++Turno+++B. 1 Acdo.

De Santiago Solórzano Andre Fabián vs. Álvarez Pérez Brenda Itzel. Cnpcyf - Violencia Familiar Núm. Exp. 3321/2025 S/T. 1 Acdo.

De la Rosa Ferrer Lizbeth Jeraldine vs. Suazo Hernández Geovanny. Cnpcyf - Alimentos Núm. Exp. 1300/2025 1 Acdo.

Del Villar Melo Carol Yamile vs. Tenorio Corella Cristian Manuel. Cnpcyf - Alimentos Núm. Exp. 2640/2025 ++Informe++Ber. 1 Acdo.

NO PUBLICADOS

Ávila Flores Alejandra Montserrat vs. Rodríguez García Raymundo Esteban. Cnpcyf - Alimentos Núm. Exp. 3173/2025 Autoriza. 1 Acdo.

Contreras Ruíz Luis Enrique vs. Contreras Suárez Enrique. Cnpcyf - Alimentos Núm. Exp. 4697/2025 1 Acdo.

García Reyes Danali Zuriel vs. Varela Serrano Víctor Manuel. Cnpcyf - Alimentos Núm. Exp. 1450/2025 1 Acdo.

Hernández Rodríguez Guadalupe Alejandra vs. Granados Sánchez Mario Ricardo. Cnpcyf - Guarda y Custodia Núm. Exp. 4489/2025 Turno Se. 1 Acdo.

León Fuentes Ruth Noemí vs. Alvarado Alonso Luis Antonio. Cnpcyf - Guarda y Custodia Núm. Exp. 1406/2025 Desechamiento Se. 1 Acdo.

Martínez Ubaldo Ubaldo Karen Marlen vs. Alvara Romo Miguel Sinai. Cnpcyf - Alimentos Núm. Exp. 4726/2025 1 Acdo.

Mejía Ayala Jesús Alberto vs. Rojas Madariaga Jéssica. Cnpcyf - Guarda y Custodia Núm. Exp. 2942/2025 Se Turno T. S. 1 Acdo.

Rosas Gutu Viridiana Alejandra vs. Lemus Cortés Roberto Arturo. Cnpcyf - Alimentos Núm. Exp. 675/2025 1 Acdo.

Secreto. Cnpcyf - Violencia Familiar Núm. Exp. 3649/2025 +++Acuerdo++++B++++. 1 Acdo.

Segura Martínez Josefina vs. Muñiz Hernández Julio César. Cnpcyf - Alimentos Núm. Exp. 2795/2025 T/ e Auto Contest Of T. S. 1 Acdo.

Téllez Gutiérrez Zaida Joseline vs. Garcés Elizalde Luis Fernando. Cnpcyf - Alimentos Núm. Exp. 479/2025 Desechada Contestación. 1 Acdo.

Tinajero Hernández Gabriela vs. Hernández Pacheco Eduardo. Cnpcyf - Guarda y Custodia Núm. Exp. 179/2025 Sin Lugar a Proveer. 5 Acdos.

JUEZ MIRSHA RODRIGO LEÓN CARMONA

ACUERDOS DEL 14 DE MAYO DEL 2025

Acosta Moreno Luna Violeta vs. Acosta Prieto Luis Alberto. Cnpcyf - Alimentos Núm. Exp. 5621/2025 T/e Auto de Admisión. 1 Acdo.

Alcántara Guzmán Cristina vs. Avelar Macías Raúl. Cnpcyf - Alimentos Núm. Exp. 5547/2025 Admisión. 1 Acdo.

Alejandro González Claudia Esmeralda vs. Victorica Garcia Erick Dennys. Cnpcyf - Guarda y Custodia Núm. Exp. 5514/2025 Auto Desecha. 1 Acdo.

Báez Sánchez Maricela vs. González García José Jesús. Cnpcyf - Guarda y Custodia Núm. Exp. 4304/2025 Rechazado. 1 Acdo.

Ballesteros Rosales Roberto Ramón vs. Pérez Sánchez Nohemí Teresa. Cnpcyf - Guarda y Custodia Núm. Exp. 5606/2025 Admisión++Turno+++B. 1 Acdo.

Basurto Ortiz Eduardo vs. Figueroa Dueñas Kinnereth Gabrielle. Cnpcyf - Alimentos Núm. Exp. 3605/2025 Promoción+++Sin Turno+++B. 1 Acdo.

Bautista Bautista Víctor Hugo vs. Pacheco Arroyo Aline Monssserat. Cnpcyf - Régimen de Convivencias Núm. Exp. 4765/2025 C/T. 1 Acdo.

Cantú Sevilla Zila Eugenia vs. Tovar Durán David. Cnpcyf - Alimentos Núm. Exp. 380/2025 1 Acdo.

SOLO CONSULTA
SOLO CONSULTA
SOLO CONSULTA

Cerino Casas Judhid Maythe vs. Luna Escobar Efraín. Cnpcyf - Alimentos Núm. Exp. 5583/2025 Admisión+++Turno+++B. 1 Acdo.

Chávez Escudero María Angélica vs. Marino González José Emilio. Cnpcyf - Guarda y Custodia Núm. Exp. 1587/2025 Promoción++Sin Turno+++. 2 Acdos.

Díaz Cabrera Ángela vs. Cornejo Murillo Rigoberto. Cnpcyf - Guarda y Custodia Núm. Exp. 3554/2025 Mi Tribuna Niega. 2 Acdos.

Díaz Méndez Aranza Montserrat vs. Martínez Hernández Byron. Cnpcyf - Alimentos Núm. Exp. 2900/2025 Turno Se. 1 Acdo.

Díaz de León Calderón Benjamín de Jesús vs. Hernández Oceguera Reyna Elizabeth. Cnpcyf - Alimentos Núm. Exp. 2455/2025 Computo Reconvención. 2 Acdos.

Elías García Diego Alonso vs. Esquila Alonso Lissette. Cnpcyf - Guarda y Custodia Núm. Exp. 5469/2025 S/T Desechamiento. 1 Acdo.

Estrada Javier Mabel vs. Cruz Cruz Ramiro. Cnpcyf - Guarda y Custodia Núm. Exp. 998/2025 ++Estudio Ts++Ber. 1 Acdo.

Flores Gordillo Karla Denisse vs. Núñez Rojas Víctor Enrique. Cnpcyf - Guarda y Custodia Núm. Exp. 3220/2025 ++Propmo++Ber. 2 Acdos.

Flores Rivas Daniela Vianey vs. Apanco Rubio Erick Iván. Cnpcyf - Alimentos Núm. Exp. 4233/2025 1 Acdo.

Franco Villaseñor José Luis vs. González Hernández Dana. Cnpcyf - Guarda y Custodia Núm. Exp. 4895/2025 Admisión. 1 Acdo.

González López Andrea vs. Ramírez Viveros Alberto. Cnpcyf - Alimentos Núm. Exp. 5117/2025 1 Acdo.

Lacroix Anaya Marco Antonio vs. Flores García Stefani Nataly. Cnpcyf - Régimen de Convivencias Núm. Exp. 3049/2025 1 Acdo.

Larrazolo Baños Jéssica Valeria y López Larrazolo Lia Victoria vs. López Pérez Eduardo Jair. Cnpcyf - Alimentos Núm. Exp. 4915/2025 1 Acdo.

Luna Guerrero Karla María vs. Maldonado Vásquez Alejandro. Cnpcyf - Alimentos Núm. Exp. 1085/2025 ++Promo++Ber. 1 Acdo.

Marcelino Cortés Brenda vs. Mateo Martínez Irving. Cnpcyf - Guarda y Custodia Núm. Exp. 272/2025 C/T. 1 Acdo.

Marchena Gómez Francisco Jair vs. Reséndiz Trejo Paola. Cnpcyf - Régimen de Convivencias Núm. Exp. 5601/2025 Desechamiento Se. 1 Acdo.

Martínez Martínez Claudia vs. Chávez Serrano Pablo Iván. Cnpcyf - Guarda y Custodia Núm. Exp. 354/2025 Dada Nueva Cuenta+++Sin Turno+++B. 1 Acdo.

Mendoza Hernández Daniela vs. Guzmán Espejel Mario Alfonso. Cnpcyf - Guarda y Custodia Núm. Exp. 2877/2025 Turno Se. 1 Acdo.

Morales Rojas Sonia Ivette vs. Hernández Sandoval José Lorenzo. Cnpcyf - Guarda y Custodia Núm. Exp. 5625/2025 Admisión Edith. 1 Acdo.

Navarrete López Esperanza vs. Galicia Navarrete Amada y Galicia Navarrete Rosa Violeta y Galicia Navarrete Yoalnda y García Navarrete Ernestina y Galicia Navarrete Elizabeth. Cnpcyf - Alimentos Núm. Exp. 5576/2025 S/T. 1 Acdo.

Noriega Méndez Blanca Noemí vs. Guillén Noriega Miguel Ángel. Cnpcyf - Alimentos Núm. Exp. 5562/2025 C/T. 1 Acdo.

Ocampo Vázquez Renata y Ocampo Vázquez Fernanda vs. Ocampo Báez Leopoldo. Cnpcyf - Alimentos Núm. Exp. 3817/2025 C/T. 1 Acdo.

Oliveros Uzcanga Francisco vs. No Hay No Hay. Cnpcyf - Jurisdicciona Voluntaria para Nombramiento de Personas Tutoras y Curadoras Núm. Exp. 5386/2025 S/T. 1 Acdo.

Pacheco González Dulce Aurora vs. Godínez Rodríguez Raúl Daniel. Cnpcyf - Guarda y Custodia Núm. Exp. 4928/2025 1 Acdo.

Paredes Puga Graciela vs. Paredes Puga Horalia Migdalia. Cnpcyf - Violencia Familiar Núm. Exp. 5408/2025 S/T. 1 Acdo.

Parra Monstes de Oca Josué Arturo vs. Gómez Romero Diana. Cnpcyf - Guarda y Custodia Núm. Exp. 5528/2025 Desechamiento. 1 Acdo.

Pérez Cruz Érika Vianney vs. Rico Delgado Héctor. Cnpcyf - Alimentos Núm. Exp. 4790/2025 2 Acdos.

Pérez Garduño Amelia vs. Cravioto Ramírez Sabdiel. Cnpcyf - Alimentos Núm. Exp. 5558/2025 ++++ Prevención++++B++++++. 1 Acdo.

Pérez Ramos María Inés vs. Ciprián Moreno Mariana. Cnpcyf - Guarda y Custodia Núm. Exp. 3116/2025 1 Acdo.

Rangel Albarrán Andrea Fabiola vs. Moreno Martínez José. Cnpcyf - Alimentos Núm. Exp. 1835/2025 2 Acdos.

Rodríguez Juárez Verónica Oliva vs. C. Director del Registro Civil Central. Cnpcyf - Jurisdicciona Voluntaria para Identidad de Persona Núm. Exp. 5474/2025 Desechamiento Se. 1 Acdo.

Sánchez Jiménez Tonantzin Patricia vs. Alvarado Rosas Juan Anuar. Cnpcyf - Alimentos Núm. Exp. 4234/2025 Turno Se. 1 Acdo.

Siller García Ana Paula vs. No Aplica No Aplica No Aplica. Cnpcyf - Jurisdicciona Voluntaria para Nombramiento de Personas Tutoras y Curadoras Núm. Exp. 5462/2025 Desechamiento Se. 1 Acdo.

Soto Solórzano Jéssica vs. Ortiz Ramírez Enrique José. Cnpcyf - Alimentos Núm. Exp. 4820/2025 1 Acdo.

Torres Olvera Rosario Adriana vs. Contreras Ocampo Iván Israel. Cnpcyf - Guarda y Custodia Núm. Exp. 5418/2025 C/T. 1 Acdo.

Uribe Martínez Karla Jannet vs. Solares Madrid Óscar. Cnpcyf - Alimentos Núm. Exp. 5493/2025 Desechamiento Se. 1 Acdo.

Valdez Yazmín vs. López Guajardo César Antonio. Cnpcyf - Alimentos Núm. Exp. 5454/2025 C/T. 1 Acdo.

Valdez Flores Miguel y Cervantes Jaime Juana vs. Valdez Cervantes Angélica. Cnpcyf - Alimentos Núm. Exp. 5527/2025 Prevención+++B. 1 Acdo.

Vázquez Miramóntes Rut vs. Solano Murillo Johsua Abraham. Cnpcyf - Alimentos Núm. Exp. 3358/2025 Promoción+++Sin Turno+++B. 1 Acdo.

Vega Cervantes Juan Carlos vs. Rodríguez Salazar Paola Selene. Cnpcyf - Modificación de Convenios Celebrados Ante el Cja Núm. Exp. 5542/2025 Admisión+++Turno+++B. 1 Acdo.

Velázquez Valdez Ángel Baruch vs. Boizo Magaña Keila Simei. Cnpcyf - Guarda y Custodia Núm. Exp. 5019/2025 1 Acdo.

Victoria Rueda Estephanie vs. Hernández Vázquez Eduardo Gabriel. Cnpcyf - Guarda y Custodia Núm. Exp. 3313/2025 S/T. 1 Acdo.

NO PUBLICADOS

Boizo Magaña Keila Simei vs. Velázquez Valdez Ángel Baruch. Cnpcyf - Alimentos Núm. Exp. 4251/2025 C/T. 2 Acdos.

Castillo Romero Ana Gabriela vs. Medina Chávez Erick. Cnpcyf - Alimentos Núm. Exp. 4358/2025 C/T. 1 Acdo.

Díaz Cabrera Ángela vs. Cornejo Murillo Rigoberto. Cnpcyf - Guarda y Custodia Núm. Exp. 3554/2025 Fecha Trabajo Social. 1 Acdo.

Durán Cervantes Carolanne vs. Arias Reséndiz Juan Pablo. Cnpcyf - Alimentos Núm. Exp. 3247/2025 C/T. 2 Acdos.

Enríquez Rojas Benjamín vs. No Aplica No Aplica No Aplica. Cnpcyf - Jurisdicciona Voluntaria para Identidad de Persona Núm. Exp. 5396/2025 Desechamiento Se. 1 Acdo.

Guadarrama Robles Carlos Xelhua vs. Cornejo Altuzar Virna Leibny. Cnpcyf - Guarda y Custodia Núm. Exp. 1236/2025 C/T. 2 Acdos.

Mendoza Hernández Daniela vs. Guzmán Espejel Mario Alfonso. Cnpcyf - Guarda y Custodia Núm. Exp. 2877/2025 1 Acdo.

Ramírez Guerra Diana Vanessa vs. Chávez Rubio Aldo Iván. Cnpcyf - Alimentos Núm. Exp. 2124/2025 C/T. 1 Acdo.

Ramírez Monroy Verónica vs. Mena Vilchis Miguel Ángel. Cnpcyf - Alimentos Núm. Exp. 4470/2025 C/T. 1 Acdo.

Vega Ocampo Carmen Delia vs. Rivera Ortega Juan Luis. Cnpcyf - Guarda y Custodia Núm. Exp. 1815/2025 ++Computo Empresa++ Ber. 2 Acdos.

JUEZ TANIA CABEZAS SAN ROMÁN

ACUERDOS DEL 14 DE MAYO DEL 2025

Alba Guido Luis Allan vs. Guerrero Morales Brenda. Cnpcyf - Guarda y Custodia Núm. Exp. 3389/2025 ++Raz Act Vista++Ber. 1 Acdo.

Albuerne Sánchez Sergio Javier y Albuerne Sánchez María Fernanda vs. Sánchez Angulo Margarita. Cnpcyf - Alimentos Núm. Exp. 4910/2025 Desechamiento Se. 1 Acdo.

Alvara Romo Miguel Sinai vs. Martínez Ubaldo Karen Marlen. Cnpcyf - Régimen de Convivencias Núm. Exp. 1645/2025 ++Dada Turno++Ber. 1 Acdo.

Aparicio Espinoza Juan Carlos vs. Temix Hernández Litzy. Cnpcyf - Régimen de Convivencias Núm. Exp. 2175/2025 ++Raz Acto Vista++Ber. 1 Acdo.

Cajiga Vanegas Luis Miguel vs. Mondragón Lara Wendy Viridiana. Cnpcyf - Régimen de Convivencias Núm. Exp. 4607/2025 Auto de Admisión. 1 Acdo.

Camacho Nava Annette vs. Hernández Rodríguez Alan Daniel. Cnpcyf - Guarda y Custodia Núm. Exp. 4098/2025 ++Acceso++Ber. 1 Acdo.

Campos Huazo Berenice vs. De Jesús Chávez José Alfredo. Cnpcyf - Alimentos Núm. Exp. 2476/2025 1 Acdo.

Cayetano García Carlos vs. Sanabria Jaramillo María Rosa. Cnpcyf - Guarda y Custodia Núm. Exp. 3725/2025 1 Acdo.

SOLO CONSULTA
SOLO CONSULTA
SOLO CONSULTA

Cedillo Losanova Carmen Tanka vs. Lozanova Elena Bogomilova. Cnpcyf - Alimentos Núm. Exp. 2773/2025 1 Acdo.
Corvera Haghenbeck María Elena vs. Gómez García Josemaria. Cnpcyf - Violencia Familiar Núm. Exp. 1265/2025 Copias Cert++Ber. 1 Acdo.
Cravioto Rodríguez Gerardo Glaccie vs. Márquez Prado Alejandra. Cnpcyf - Régimen de Convivencias Núm. Exp. 2223/2025 +Informe Issste+B. 1 Acdo.
Cruz García Carolina Eneyda vs. Medina Vergara Efraín. Cnpcyf - Guarda y Custodia Núm. Exp. 1653/2025 2 Acdos.
Cruz Torres Diana Itzel vs. Rivera Zárraga Fabián. Cnpcyf - Guarda y Custodia Núm. Exp. 3599/2025 1 Acdo.
Díaz Torres Lidia Mallinaly vs. Vargas Rivera Alejandro. Cnpcyf - Alimentos Núm. Exp. 1844/2025 1 Acdo.
García Aceves Juan Carlos vs. Ramírez Muñoz Imelda. Cnpcyf - Régimen de Convivencias Núm. Exp. 4218/2025 1 Acdo.
González Canseco Nadia Fernanda vs. Vázquez Villegas Giovany Alejandro. Cnpcyf - Guarda y Custodia Núm. Exp. 888/2025 C/T:Ced. 1 Acdo.
Guzmán García Lorena vs. González Ayala Néstor Raúl. Cnpcyf - Guarda y Custodia Núm. Exp. 1068/2025 1 Admisión Amparo e Informe Justificado. 2 Acdos. en Cuad. Amp. 1,
Hernández Cesáreo Gustavo Josué vs. Merino Castillo Itzel Bethsai. Cnpcyf - Régimen de Convivencias Núm. Exp. 5320/2025 Desechamiento+++B. 1 Acdo.
Islas Barajas Fabiola vs. Patiño Díaz Óscar Eduardo. Cnpcyf - Guarda y Custodia Núm. Exp. 639/2025 2 Acdos.
Lara Melgoza Jorge vs. Alcántara Bejero Diana Susana. Cnpcyf - Régimen de Convivencias Núm. Exp. 4580/2025 Admisión Edith. 1 Acdo.
Licóna Rodríguez Virgina vs. Piña Leal Israel Tadeo. Cnpcyf - Guarda y Custodia Núm. Exp. 1933/2025 1 Acdo.
López León América Brizel vs. Rosas González Víctor Tonatiuh. Cnpcyf - Alimentos Núm. Exp. 3255/2025 C/T:Ced. 1 Acdo.
Martínez Varela María de Lourdes vs. Zaragoza Solís Yara Danae y Zavala Martínez Edgar Giovanny. Cnpcyf - Guarda y Custodia Núm. Exp. 4606/ 2025 Admisión Edith. 1 Acdo.
Mendoza Contreras Ana Karen vs. Servín Ciprián Alberto Isaac. Cnpcyf - Alimentos Núm. Exp. 2997/2025 1 Acdo.
Mendoza Cruz Brenda vs. Hinojosa Álvaro Juan. Cnpcyf - Guarda y Custodia Núm. Exp. 2272/2025 ++Oficios Turno++Ber. 1 Acdo.
Peña Clementema María del Rosario vs. Peña Clemente María Elena. Cnpcyf - Jurisdicciona Voluntaria para Nombramiento de Personas Tutoras y Curadoras Núm. Exp. 5331/2025 Desechamiento+++B. 1 Acdo.
Rangel García Cynthia Violeta vs. Crescencio Martínez Antonio. Cnpcyf - Alimentos Núm. Exp. 2498/2025 C/T. 1 Acdo.
Rodríguez Fuentes Érika vs. Montoya Reyes Carlos Alberto. Cnpcyf - Guarda y Custodia Núm. Exp. 4955/2025 Desechamiento Se. 1 Acdo.
Soberanes Carreño Jimena Ariacnee vs. Hernández Ocaña Lucio. Cnpcyf - Alimentos Núm. Exp. 2375/2025 S/T. 1 Acdo.
Torres García Mariana vs. Silva Ramos Luis Javier. Cnpcyf - Alimentos Núm. Exp. 5255/2025 Desechamiento+++B. 1 Acdo.
Uribe Galindo José Carlos vs. Aguilar Anacleto Camila. Cnpcyf - Guarda y Custodia Núm. Exp. 3215/2025 S/T. 1 Acdo.
Valdés Hernández Ana Sarahi vs. Fabián Guzmán Miguel Ángel. Cnpcyf - Alimentos Núm. Exp. 4425/2025 1 Acdo.

NO PUBLICADOS

Álvarez Luna Alejandra vs. Pérez Carbajal Rodrigo. Cnpcyf - Alimentos Núm. Exp. 421/2025 1 Acdo.
Córdova Sánchez Carlos Eduardo vs. Córdova Soto Carlos Armando. Cnpcyf - Alimentos Núm. Exp. 1314/2025 2 Acdos.
Duarte Contreras Gabriela vs. Flores López Manuel Elías. Cnpcyf - Alimentos Núm. Exp. 3552/2025 1 Acdo.
Guzmán García Lorena vs. González Ayala Néstor Raúl. Cnpcyf - Guarda y Custodia Núm. Exp. 1068/2025 Persona Representante No Exhibe Cédula. 2 Acdos.
Torillo Sánchez Karla Daniela vs. Candanoza Rodríguez Ignacio. Cnpcyf - Alimentos Núm. Exp. 4019/2025 1 Acdo.

JUEZ SILVIA ARACELI GARCÍA LARA

ACUERDOS DEL 14 DE MAYO DEL 2025

Ávila Chávez Alicia vs. Rodríguez Rosales David. Cnpcyf - Alimentos Núm. Exp. 4778/2025 ++Datos Ts ++Ber. 1 Acdo.
Bonilla Marín Miriam vs. Torres Simón Gerardo. Cnpcyf - Alimentos Núm. Exp. 3681/2025 Informe++Ber. 3 Acdos.
Camacho Saldaña Fabián Guadalupe vs. Carmona Ortiz Claudia Michell. Cnpcyf - Régimen de Convivencias Núm. Exp. 1139/2025 +Otros+B. 1 Acdo.
Chávez Ramírez Karina vs. Lara Zavala Jesús. Cnpcyf - Alimentos Núm. Exp. 1855/2025 2 Acdos.
Franco Zamudio Miguel Ángel vs. Vázquez Cisneros Anaid Pamela. Cnpcyf - Guarda y Custodia Núm. Exp. 5304/2025 Desechamiento Se. 1 Acdo.
Hernández Pérez Silvia vs. Gaytán Infante Valentín. Cnpcyf - Alimentos Núm. Exp. 3435/2025 1 Acdo.
Jurado Núñez Cecilia vs. Suárez Cruz Sergio. Cnpcyf - Alimentos Núm. Exp. 1324/2025 Emplazamiento. 1 Acdo.
Lira Cruz Grecia vs. Vivas Hernández Alan. Cnpcyf - Alimentos Núm. Exp. 1900/2025 1 Acdo.
López Capilla Beatriz vs. Cortés de la Cruz Fernando Librado. Cnpcyf - Guarda y Custodia Núm. Exp. 5025/2025 C/T. 1 Acdo.
López Gómez Pamela Edith vs. Mancilla González Carlos Alberto. Cnpcyf - Alimentos Núm. Exp. 2461/2025 +Cómputo+B. 2 Acdos.
Martín Pérez Luis Fernando vs. Avilés González Yéssica. Cnpcyf - Violencia Familiar Núm. Exp. 3900/2025 ++Raz Act Vcista++Ber. 1 Acdo.
Martínez Segura Karina vs. Armendáriz Mejía Víctor Hugo. Cnpcyf - Guarda y Custodia Núm. Exp. 1655/2025 1 Acdo.
Maya Robles Soledad Kassandra vs. Ramírez Ventura Ulises. Cnpcyf - Alimentos Núm. Exp. 3238/2025 +Céd + B. 1 Acdo.
Mendoza Aguirre Sonia Yazmín vs. Ríos Giles David Fidel. Cnpcyf - Alimentos Núm. Exp. 4428/2025 Dada Nueva Cuenta++Turno+++B. 1 Acdo.
Morales Arredondo Fernando Arturo vs. Quiroz Alonso Blanca Monserrath. Cnpcyf - Guarda y Custodia Núm. Exp. 2229/2025 ++Dada++B. 1 Acdo.
Morales Valtierra Mauricio vs. Cuaxospa Mendoza Edna Odete. Cnpcyf - Guarda y Custodia Núm. Exp. 4977/2025 Admisión+++Turno+++B. 1 Acdo.
Ortega Ortiz Humberto Encarnación vs. No Aplica No Aplica vs. Ortega Ortiz Identidad de Persona: Porfiria Virginia. Cnpcyf - Jurisdicciona Voluntaria para Identidad de Persona Núm. Exp. 4413/2025 Mp. 2 Acdos.
Ortiz Martínez Cinthia vs. Gómez García Luis Eduardo. Cnpcyf - Alimentos Núm. Exp. 4281/2025 ++Raz Act Vista++Ber. 1 Acdo.
Palacios Guillén Ana Elsa vs. Barajas Campos Ricardo Leopoldo. Cnpcyf - Guarda y Custodia Núm. Exp. 305/2025 1 Acdo.
Patiño Muñoz Octavio vs. Vanegas San Emeterio Sara Patricia. Cnpcyf - Alimentos Núm. Exp. 444/2025 C/T:Of. 1 Acdo.
Paz Gómez Rubén vs. Reyes González Yanisleidy. Cnpcyf - Guarda y Custodia Núm. Exp. 5027/2025 S/T. 1 Acdo.
Pérez Gómez María Elena vs. Sánchez Juárez Omar. Cnpcyf - Guarda y Custodia Núm. Exp. 4596/2025 ++Acceso++Ber. 1 Acdo.
Plascencia García Yazmín vs. Galicia Flores Kevin David. Cnpcyf - Guarda y Custodia Núm. Exp. 1630/2025 2 Acdos.
Quezada Sánchez Yésica vs. Gómez Guerrero Christian Uriel. Cnpcyf - Alimentos Núm. Exp. 182/2024 1 Acdo.
Ramírez Acevedo Eder Alexis vs. Loredo Palma Julissa Elena. Cnpcyf - Régimen de Convivencias Núm. Exp. 3167/2025 Turno Se. 1 Acdo.
Reyes Ruíz de Las Cuevas Paola vs. Morales Tsubaki Felipe. Cnpcyf - Guarda y Custodia Núm. Exp. 1647/2025 S/T. 2 Acdos.
Romero Márquez Lidia Elizabeth vs. Galindo Delgadillo Eric. Cnpcyf - Guarda y Custodia Núm. Exp. 3243/2025 Dada Nueva Cuenta Envio de Exhorto. 1 Acdo.
Sánchez Cazares Yadiryn Fernanda vs. Hernández Ávila Ricardo Guadalupe. Cnpcyf - Alimentos Núm. Exp. 3474/2025 S/T. 1 Acdo.
Sánchez Rivera Yoselin Nayeli vs. Hernández Gil Ricardo. Cnpcyf - Alimentos Núm. Exp. 634/2025 S/T. 2 Acdos.
Segura Cuevas Lizete vs. Cuevas Ortiz Aidée. Cnpcyf - Guarda y Custodia Núm. Exp. 5187/2025 S/T Desechamiento. 1 Acdo.
Valdez Martínez Miriam vs. Estévez Valdez Luis Alberto. Cnpcyf - Alimentos Núm. Exp. 2664/2025 1 Acdo.
Valle de la O. Vivyan vs. Cisneros Veloz José Gersain. Cnpcyf - Alimentos Núm. Exp. 2982/2025 ++Acceso++Ber. 1 Acdo.
Vargas Crispín Ivonne Guadalupe vs. Tableros Coyote Juan Manuel. Cnpcyf - Alimentos Núm. Exp. 4568/2025 +++ Auto Admisorio+++Turnio++++B+++++. 1 Acdo.

SOLO CONSULTA
SOLO CONSULTA
SOLO CONSULTA

Vega Fabián José Alfonso vs. Muñoz Santiago Guadalupe. Cnpcyf - Régimen de Convivencias Núm. Exp. 2400/2025 1 Acdo.
Velázquez Juárez Leonor vs. Carranco Marín Gerardo. Cnpcyf - Alimentos Núm. Exp. 4577/2025 Admisión Edith. 1 Acdo.
Vera Manzano Luz Fernanda vs. Gómez Miguel Anderson Yahir. Cnpcyf - Guarda y Custodia Núm. Exp. 1033/2025 1 Acdo.
Zaragoza Vázquez José Omar vs. No Aplica No Aplica. Cnpcyf - Jurisdicciona Voluntaria para Identidad de Persona Núm. Exp. 5064/2025 Prevención Se. 1 Acdo.
NO PUBLICADOS
Aguilar Castañeda Wendy Haydee vs. Ramírez Rodríguez Humberto. Cnpcyf - Alimentos Núm. Exp. 5157/2025 Desechamiento Se. 1 Acdo.
Balderas López Yamel vs. Cervantes Mendoza Víctor Manuel. Cnpcyf - Alimentos Núm. Exp. 2507/2025 1 Acdo.
Buendía Figueroa Maribel vs. Enríquez Garduño Rubén. Cnpcyf - Alimentos Núm. Exp. 4555/2025 C/T. 1 Acdo.
Calderón Molina Mariana vs. Manríquez Hernández Luis Ángel. Cnpcyf - Alimentos Núm. Exp. 1603/2025 Contestación, Reconvención Platica. 1 Acdo.
Cazares Fuentes Miriam vs. García Ramírez Willebaldo. Cnpcyf - Alimentos Núm. Exp. 2054/2025 Acdo. Se Turno. 3 Acdos.
García Rodríguez Alma Estefania vs. Rojas Barrera Ulises. Cnpcyf - Alimentos Núm. Exp. 5385/2025 Desechamiento Se. 1 Acdo.
Garduño Carrera Margarita vs. González Zamora Raúl Jesús. Cnpcyf - Alimentos Núm. Exp. 4431/2025 C/T. 1 Acdo.
Hernández Mendoza Karen Jazzmin vs. Netzahualcoyotzi Morquerecho Israel. Cnpcyf - Alimentos Núm. Exp. 565/2025 Turno Se. 1 Acdo.
Loera Olvera Elisa vs. Bravo Cortés Uriel David. Cnpcyf - Alimentos Núm. Exp. 5049/2025 Admisión. 1 Acdo.
Martínez Remigio Ivon Edith vs. Rojas Sánchez Mauricio. Cnpcyf - Alimentos Núm. Exp. 5047/2025 Prevención. 1 Acdo.
Mata Nápoles Fernando vs. Victoria Noriega Rocío. Cnpcyf - Guarda y Custodia Núm. Exp. 5054/2025 Admis. Turno. 1 Acdo.
Quezada Sánchez Yésica vs. Gómez Guerrero Christian Uriel. Cnpcyf - Alimentos Núm. Exp. 182/2024 Computo Reconvención. 2 Acdos.
Ramírez Martínez Myrna Erendira vs. Hernández Castillo Víctor Fermín. Cnpcyf - Guarda y Custodia Núm. Exp. 2559/2025 1 Acdo.
Segura Cuevas Lizete vs. Cuevas Ortiz Aidée. Cnpcyf - Guarda y Custodia Núm. Exp. 5192/2025 Desechamiento Se. 1 Acdo.
Solórzano Valencia Alma Gloria vs. Ramírez Zamora Berenice. Cnpcyf - Régimen de Convivencias Núm. Exp. 4985/2025 C/T. 1 Acdo.
Yáñez Almaraz Jesús vs. Corona Juárez Ana Lilia. Cnpcyf - Alimentos Núm. Exp. 5008/2025 C/T. 1 Acdo.

UNIDAD DE GESTIÓN JUDICIAL TIPO 2 MATERIA FAMILIAR ETAPA PRELIMINAR, JUICIO Y EJECUCIÓN NÚMERO 1

JUEZ MARÍA ELENA RAMÍREZ SÁNCHEZ
ACUERDOS DEL 14 DE MAYO DEL 2025

. Otros Núm. Exp. 42/2025 Auto Tramite No Corresponde. 1 Acdo. en 91.
NO PUBLICADOS
Endo Sánchez María Angélica vs. González Rodríguez Gustavo Adolfo. Cnpcyf - Alimentos Núm. Exp. 149/2024 Cambio de Etapa. 1 Acdo.
SENTENCIA NO PUBLICADOS
Martha Flores Izquierdo y María Trinidad Flores Izquierdo y David Flores Izquierdo y Agustín Flores Izquierdo vs. Xxx Xxx. Cnpcyf - Jurisdicciona Voluntaria para Identidad de Persona 1 Núm. Exp. 1634/2025

JUEZ SARA LÓPEZ PANTOJA
ACUERDOS DEL 14 DE MAYO DEL 2025

NO PUBLICADOS
González Álvarez Ma Luisa vs. No Existe No Existe No Existe. Cnpcyf - Jurisdicciona Voluntaria para Identidad de Persona Núm. Exp. 2724/2025 Siguiente Etapa. 1 Acdo.
Pérez González Edward Majluf vs. Barreto Sánchez Eliza Monserrat. Cnpcyf - Guarda y Custodia Núm. Exp. 582/2025 Otra Etapa. 1 Acdo.

JUEZ MARÍA DEL ROCÍO MARTÍNEZ URBINA
ACUERDOS DEL 14 DE MAYO DEL 2025

Carrillo Pacheco Edgar Raúl vs. Carrillo Pacheco Edgar Raúl. Cnpcyf - Jurisdicciona Voluntaria para Identidad de Persona Núm. Exp. 2576/2025 Cierre de Etapa. 1 Acdo.
Jiménez Salinas Sarai vs. Cejudo Mendoza Jair Francisco. Cnpcyf - Alimentos Núm. Exp. 270/2025 Desahogo de Requerimiento. 3 Acdos.
López Fragoso Wendy vs. Cruz Cruz Juan Eduardo. Cnpcyf - Guarda y Custodia Núm. Exp. 282/2025 Cancel. de Fecha y Agendar Audiencia. 1 Acdo.
Marín Ruíz María Fernanda Paulina y Santana Arellano Miguel vs. Santana Arellano Miguel. Cnpcyf - Jurisdicciona Voluntaria para Aprobación de Convn. Núm. Exp. 769/2025 Requerimientos. 1 Acdo.
SENTENCIA
Vázquez Zamora Carolina vs. Zamora Molina María de la Luz Cristina. Cnpcyf - Jurisdicciona Voluntaria para Identidad de Persona Identidad de Persona 1 Núm. Exp. 2928/2025

JUEZ MARÍA LUISA VÁZQUEZ CERÓN
ACUERDOS DEL 14 DE MAYO DEL 2025

Lozada León Zury Samarai vs. López Fierro Francisco Cristian. Cnpcyf - Alimentos Núm. Exp. 866/2025 Cierre Fase Postulatoria. 1 Acdo.
Piña Ruíz Mauricio vs. Cruz Hernández Sugey. Cnpcyf - Régimen de Convivencias Núm. Exp. 684/2025 Dvd. 3 Acdos.

JUEZ JORGE RODRÍGUEZ MURILLO
ACUERDOS DEL 14 DE MAYO DEL 2025

Torres Ortega Jaquelíne vs. Rodríguez Ojeda David Alejandro. Cnpcyf - Alimentos Núm. Exp. 299/2025 1 Acdo.
Vázquez Jiménez Mariel Esperanza vs. Gutiérrez Mendoza Roberto. Cnpcyf - Alimentos Núm. Exp. 376/2025 1 Acdo.

JUEZ JUAN MIGUEL MORALES MONTER
ACUERDOS DEL 14 DE MAYO DEL 2025

Huerta Torres Alexis vs. Nava Mota Ferruzca Ameyalli Aiko. Cnpcyf - Régimen de Convivencias Núm. Exp. 837/2025 Uts Informa. 1 Acdo.
Jiménez Guzmán Arlette vs. Cortés Nieva Christopher Jesús. Cnpcyf - Alimentos Núm. Exp. 882/2025 ++++ Fin+++++B++++++. 1 Acdo.
Soto García Kristell Geraldine vs. Ayala Torres César. Cnpcyf - Alimentos Núm. Exp. 1908/2025 +++++Fin++++++Ep++++B++++. 1 Acdo.

UNIDAD DE GESTIÓN JUDICIAL TIPO 2 MATERIA FAMILIAR ETAPA PRELIMINAR, JUICIO Y EJECUCIÓN NÚMERO 2

SIN PUBLICACIONES

UNIDAD DE GESTIÓN JUDICIAL TIPO 2 DE EXHORTOS NÚMERO 1

JUEZ JULIO CÉSAR MARTÍNEZ ESCAMILLA
ACUERDOS DEL 14 DE MAYO DEL 2025

Banco Santander México S.A., Institución de Banca Múltiple, Grupo Financiero Santander México vs. Jáuregui Maldonado Manuel. Otros Núm. Exp. 16486/2025 Requerimiento y Emplazamiento. 1 Acdo. en Exhorto.
. Ord. Civil Núm. Exp. 3448/2025 Tramite. 1 Acdo. en 90.
Alcantar Montenegro Olga Lidia vs. Ramos García Felipe de Jesús. Ord. Núm. Exp. 15672/2025 Aclaración Proveído. 1 Acdo. en Exhorto.

SOLO CONSULTA

Altamirano Cervantes Alondra de Jesús y Cuadros Vázquez Jonathan Enrique. Otros Núm. Exp. 16634/2025 1 Acdo. en Exhorto.

Alvarado Flores Roberto Aurelio vs. Rincón Lorenzo Patricia. Ejecutivo Mercantil Núm. Exp. 8030/2025 Requerimiento de Pago/Embargo/Emplazamiento. 1 Acdo. en Exhorto.

Alvino Bibiano Mayra de la Luz vs. Salinas Meza José Manuel. Otros Núm. Exp. 4494/2025 Diligenciado; Devol. a su Lugar de Origen. 1 Acdo. en Exhorto.

Amador Aguilar Edgar Alberto vs. Ortiz Romero Abraham. Ejecutivo Civil Núm. Exp. 16596/2025 Siara. 1 Acdo. en Exhorto.

Anastacio Overseas, Inc. vs. Rihum Usa, Llc, Rihum Comercializadora, S. de R. L. de C.V. y Otros. Otros Núm. Exp. 11602/2025 Girar Oficio. 1 Acdo. en Exhorto.

Apaez Toscano Mario vs. Martínez Lagarde Gabriela. Otros Núm. Exp. 16699/2025 Desechamiento. 1 Acdo. en Exhorto.

Aquiahuatl Vázquez Dagny vs. Damián Muñoz José Ángel. Cnpcyf - Alimentos Núm. Exp. 16602/2025 Oficio. 1 Acdo. en Exhorto.

Arellano Aguilar Claudia Guadalupe vs. Aguilar Moreno Rogelio. Otros Núm. Exp. 16707/2025 Desechamiento. 1 Acdo. en Exhorto.

Arredondo Rodríguez Mildred Aline vs. Pérez Villafaña Iván. Ord. Núm. Exp. 16613/2025 1 Acdo. en Exhorto.

Arreola Villa J Guadalupe vs. Oseguera Lozano Enrique vs. Ualá, S.A., Institución de Banca Múltiple y Sociedad Hipotecaria Federal, Sociedad Nacional de Crédito, Institución de Banca de Desarrollo, en su Carácter de Fiduciario Sustituto del Banco de México en el Fideicomiso Denominado Fondo de Operación y Financiamiento Bancario a la Vivienda (Fovi). Ejecutivo Mercantil Núm. Exp. 714/2025 Reurno a Central. 1 Acdo. en Exhorto.

Audry Luer María vs. Santos Jiménez Luis Demetrio. Ord. Núm. Exp. 9473/2025 Autorizaciones. 1 Acdo. en Exhorto.

Báez Pérez Beatriz Adriana vs. Jiménez Ruíz Néstor Aggenis. Ord. Núm. Exp. 16672/2025 1 Acdo. en Exhorto.

Banco Invex Sociedad Anónima Institución de Banca Múltiple Invex Grupo Financiero Fiduciario en su Carácter de Fiduciario del Fideicomiso Irrevocable de Administración Fuente de Pago y Garantía F/ 1055 Quien Atravs del Administrado del Fideicomiso Patrimnonio Sociedad Anónima de Capital Variable Sociedad Financiera de Objeto Múltiple Entidad No Regulada vs. Silva Mares Verónica. Oral Mercantil Núm. Exp. 7984/2025 Dad Cuenta. 1 Acdo. en Exhorto.

Banco Invex Sociedad Anónima Institución de Banca Múltiple Invex Grupo Financiero en su Carácter de Fiduciario en el Fideicomiso 288 vs. Charaf Medina Simón su Sucesión. Juris. Voluntaria Núm. Exp. 13812/2025 Vista. 1 Acdo. en Exhorto.

Banco Invex, Sociedad Anónima, Institución de Banca Múltiple, Invex, Grupo Financiero, Fiduciario en su Carácter de Fiduciario del Fideicomiso Irrevocable de Administración, Fuente de Pago y Garantía 1055 vs. Espinosa García Eliseo y Otra y Santamaría Torres Mireya. Oral Mercantil Núm. Exp. 697/2025 Mt Si. 1 Acdo. en Exhorto.

Banco Mercantil del Nort Sociedad Anónima Institución de Banca Múltiple Grupo Financiero Banorte vs. Rentería Lerma Clara Imelda. Especial Hipotecario Núm. Exp. 15953/2025 1 Acdo. en Exhorto.

Banco Mercantil del Norte, Sociedad Anónima Institución de Banca Múltiple Grupo Financiero Banorte vs. Suat E&C, S.A. de C.V. y Ponce Rodríguez José de Jesús y Sánchez Hernández Norma y Ponce Sánchez Eduardo Javier. Otros Núm. Exp. 15654/2025 Girar Oficio. 1 Acdo. en Exhorto.

Banco Regional, S.A. Institución de Banca Múltiple, Banregio Grupo Financiero vs. Consultoría e Integración y Desarrollo S.A. de C.V. y Otros. Ejecutivo Mercantil Núm. Exp. 6612/2025 Emb. y Emplazamiento. 1 Acdo. en Exhorto.

Banco Santander México Sociedad Anónima Institución de Banca Múltiple Grupo Financiero Santander México vs. Díaz Arellano Elvia María vs. Sociedad Hipotecaria Federal y Hipotecaria su Casita S.A. de C.V., S. F. de O. L. Otros Núm. Exp. 11294/2025 Vista. 1 Acdo. en Exhorto.

Banco Santander México Sociedad Anónima Institución de Banca Múltiple Grupo Financiero Santander México vs. Jiménez Guerrero Roberto y Guerrero Cruz Juana Luz María y Arquitecnox S.A. de C.V. Otros Núm. Exp. 16727/2025 Notificación. 1 Acdo. en Exhorto.

Banco Santander México vs. Montes Ceruelos Claudia Patricia. Otros Núm. Exp. 16595/2025 1 Acdo. en Exhorto.

Banco Santander México, S.A. Institución de Banca Múltiple Grupo Financiero Santander México vs. Mota Zarazua Rafael. Ejecutivo Mercantil Núm. Exp. 6379/2025 Vista Con Razon Actuarial. 1 Acdo. en Exhorto.

Banco Santander México, Sociedad Anónima, Institución de Banca Múltiple, Grupo Financiero Santander México vs. Horizontes Policromos S.A. de C.V. y Otros. Ejecutivo Mercantil Núm. Exp. 7102/2025 Dada Cuenta. 1 Acdo. en Exhorto.

Banco Santander México, Sociedad Anónima, Institución de Banca Múltiple, Grupo Financiero Santander México vs. Arquitecnox, S.A. de C.V., Otros Núm. Exp. 16717/2025 Desechamiento. 1 Acdo. en Exhorto.

Barajas Reyes Guadalupe Gabriela vs. Ibarra Luna Roberto. Otros Núm. Exp. 10478/2025 Elaborar Cedula. 1 Acdo. en Exhorto.

Barragán León Juan Mauro vs. Valdez Sauceda María Teresa. Otros Núm. Exp. 16430/2025 Oficio. 1 Acdo. en Exhorto.

Barrios Román Alfonso vs. Dilauro Sánchez Tayde. Otros Núm. Exp. 16598/2025 1 Acdo. en Exhorto.

Baños Rosas Isis Areli vs. Super Intendente de la Comisión Federal de Electricidad (Cfe). Ord. Civil Núm. Exp. 6388/2025 Vista Con Razon Actuarial. 1 Acdo. en Exhorto.

BBVA México S.A. Institución de Banca Múltiple, Grupo Financiero BBVA México vs. Morales Alegría Gabriel Manuel y Eddy Galas Marcela. Especial Hipotecario Núm. Exp. 542/2024 Mt Si. 1 Acdo. en Exhorto.

BBVA México Sociedad Anónima Institución de Banca Múltiple Grupo Financiero BBVA México antes BBVA Bancomer Sociedad Anónima Institución de Banca Múltiple Grupo Financiero BBVA Bancomer vs. Santos Bastarrachea Ángel Edilberto. Especial Hipotecario Núm. Exp. 6801/2025 Devol a su Lugar de Origen. 1 Acdo. en Exhorto.

Bermeo Fuentes Karina vs. Hernández Valois Erik Yadir. Controv. Núm. Exp. 934/2025 Mt No. 1 Acdo. en Exhorto.

Blanco Sánchez América Guadalupe vs. Pérez Cárdenas Jair Emmanuel. Ord. Núm. Exp. 2902/2025 Mt Si. 1 Acdo. en Exhorto.

Borja García Josué vs. Paz Díaz Rosa Guadalupe. Ord. Núm. Exp. 16659/2025 1 Acdo. en Exhorto.

Briggs & Stratton México S.A. de C.V. vs. Bustos Hernández Eliazar y Otro y Consorcio Industrial de Jardinera, S.A. de C.V. Oral Mercantil Núm. Exp. 12161/2025 1 Acdo. en Exhorto.

Bueno Cano José y Otros vs. Instituto de la Función Registral de el Oro, México y Otros. Ord. Civil Núm. Exp. 7926/2025 Diligenciado; Devol. a su Lugar de Origen. 1 Acdo. en Exhorto.

Butron Contretras Cynthia Marisol vs. Barona Castro Brenda Gabriela. Vía de Apremio Núm. Exp. 5501/2025 Vista. 1 Acdo. en Exhorto.

Campos Morales Juan vs. Cruz Luna Gerardo. Ejecutivo Mercantil Núm. Exp. 12733/2025 1 Acdo. en Exhorto.

Cantero Toledo Yesenia vs. Palacios Fragozo José Julián. Otros Núm. Exp. 16644/2025 1 Acdo. en Exhorto.

Carbajal Jiménez Jair Eduardo vs. Peza Ramírez Vania Brigitte. Otros Núm. Exp. 16675/2025 Oficio Descuento Pensión. 1 Acdo. en Exhorto.

Carmona de la Rosa M Serafina su Sucesión vs. Martínez Herrera Tedulo. Intestam. Núm. Exp. 16199/2025 1 Acdo. en Exhorto.

Carrillo Lugo Lizbeth vs. Arciniega Vargas Israel. Ord. Núm. Exp. 16437/2025 Oficio Registro Civil. 1 Acdo. en Exhorto.

Cartas Ceballos Jéssica Ivonne vs. Rivera Betanzos José Iván. Otros Núm. Exp. 16586/2025 1 Acdo. en Exhorto.

Cartas Ceballos Jéssica Ivonne vs. Rivera Betanzos José Iván. Otros Núm. Exp. 16618/2025 Oficio. 1 Acdo. en Exhorto.

Cazares Maldonado María Victoria vs. Lira Quintero Pedro Jesús. Ord. Núm. Exp. 16465/2025 Oficio Registro Civil. 1 Acdo. en Exhorto.

Centro Inmobiliario del Bajío S.A. de C.V. vs. Ríos Arrieta Nerycar Elena. Juris. Voluntaria Núm. Exp. 16515/2025 Notif. Personal Con Traslado. 1 Acdo. en Exhorto.

Centro Inmobiliario del Bajío vs. a Barrera Navia Héctor. Otros Núm. Exp. 9012/2025 Dada Cuenta. 1 Acdo. en Exhorto.

Chávez Meléndez Humberto, Director de Extinción de Domi. de la Dirección General Jurídica, de la Fiscalia General del Estado. Otros Núm. Exp. 16639/2025 1 Acdo. en Exhorto.

Conchas Gómez Blanca Abigail vs. Armenta Rodríguez Jesús Enrique y Quialitas Compañía de Seguros S.A. de C.V. Otros Núm. Exp. 16652/2025 1 Acdo. en Exhorto.

SOLO CONSULTA
SOLO CONSULTA
SOLO CONSULTA

Construccción y Montaje Eléctrico S.A. de C.V. vs. Ruíz Benítez Alberto vs. Scotibank Inverlat, Sociedad Anónima Institución de Banca Múltiple, Grupo Financiero Scotiabank Inverlat, División Fiduciaria. Ord. Mercantil Núm. Exp. 7862/2025 Dada Cuenta. 1 Acdo. en Exhorto.

Corral Díaz Infante María Teresa y Piña Ibarra José Luis vs. Piña Ibarra José Luis. Div. Voluntario Núm. Exp. 1747/2025 2 Acdos. en Exhorto.

Cuenca Pérez Ana Laura vs. Galván Jiménez Marco Antonio. Controv. Núm. Exp. 735/2025 Oficio. 1 Acdo. en Exhorto.

Cuevas Muñoz Sergio vs. Juárez Linares David. Otros Núm. Exp. 7803/2025 Mt Si. 1 Acdo. en Exhorto.

Díaz Alonzo Manuel vs. Operadora de Sites Mexicanos S.A. de C.V. Otros Núm. Exp. 16435/2025 Notif. Personal. 1 Acdo. en Exhorto.

Domínguez Castro Agustina vs. Hipotecaira su Casita, S.A. de C.V. Sociedad Financiera de Objeto Limitado. Ord. Civil Núm. Exp. 3826/2025 1 Acdo. en Exhorto.

Echeverría Vázquez Johana Lizbeth vs. Tarjetas Banamex, S.A. de C.V. Sofom E. R. Integrante del Grupo Financiero Banamex. Oral Mercantil Núm. Exp. 16425/2025 Emplazamiento. 1 Acdo. en Exhorto.

Elizalde Mejía María de Lourdes vs. Cisneros Olvera Alfredo. Otros Núm. Exp. 4077/2025 Mt Si. 1 Acdo. en Exhorto.

Escalona Sánchez María Francisca vs. Botis Ramírez Pablo. Ord. Núm. Exp. 5747/2025 Mt Si. 1 Acdo. en Exhorto.

Escamilla Baena Leticia Margarita vs. Escamilla Baena Elsa Cruz. Ord. Civil Núm. Exp. 16641/2025 Falta Cotejo. 1 Acdo. en Exhorto.

Escobar Carrillo Julio y Escobar Carrillo Miguel Ángel vs. Carrillo Tello Juana. Otros Núm. Exp. 16718/2025 Desechamiento. 1 Acdo. en Exhorto.

Espinosa Guerrero Engracia y Otro vs. Financiera Nacional de Desarrollo Agropecuario Rural Forestal y Pesqueroen en Liquidación. Ord. Mercantil Núm. Exp. 16444/2025 No Ajustado a Derecho. 1 Acdo. en Exhorto.

Espinosa Puente Rafael su Sucesión. Intestam. Núm. Exp. 16617/2025 1 Acdo. en Exhorto.

Espinoza Jiménez Rosario Monserrat y Hernández Morales Bryan Israel. Div. Voluntario Núm. Exp. 8434/2025 Dad Cuenta. 1 Acdo. en Exhorto.

Figueroa Campos Perla Arabelia vs. Ortiz Sánchez Oswaldo Xavier. Controv. Núm. Exp. 1510/2025 Mt No. 1 Acdo. en Exhorto.

Flores Medina Gilberto Israel y Otros y Tubevalco Sociedad Anónima de Capital Variable vs. Grupo Reyram Sociedad Anónima de Capital Variable. Ejecutivo Mercantil Núm. Exp. 7143/2025 Vista. 1 Acdo. en Exhorto.

Flores Mendoza Rosa María vs. Mendoza Bolaños Jesús y Otra y Ibarra Sánchez Juana. Ord. Civil Núm. Exp. 8525/2025 Emplazamiento. 1 Acdo. en Exhorto.

Flores Sedano Laura Marcela vs. Silva Villa Gustavo. Otros Núm. Exp. 9097/2025 Diligenciado; Devol. a su Lugar de Origen. 1 Acdo. en Exhorto.

Fortanet Lara Emilio José vs. Registro Civil de la Ciudad de México y Otro y Registro Nacional de Población (Renapo). Ord. Núm. Exp. 16585/2025 Emplazamiento. 1 Acdo. en Exhorto.

Fraccionadora la Romita S.A. de C.V. vs. Arreola Aguilar Alfonso. Juris. Voluntaria Núm. Exp. 16511/2025 Notificación. 1 Acdo. en Exhorto.

Galindo Ruíz Jaime vs. Alvarado González María del Pilar Patricia. Otros Núm. Exp. 16722/2025 Oficio. 1 Acdo. en Exhorto.

Galván Cristobal María de Lourdes vs. Andrade Pino María de la Luz y Castillo Mendoza Griselda. Ord. Civil Núm. Exp. 7693/2025 2 Acdos. en Exhorto.

García Aceliz María de Jesús vs. Hidalgo Caballero Joel. Otros Núm. Exp. 16629/2025 Oficio. 1 Acdo. en Exhorto.

García Pérez Silvia Eunice vs. García Suárez Salvador. Ord. Núm. Exp. 5234/2025 Exh. Sin Diligenciar. 1 Acdo. en Exhorto.

García Peña Florentina Rosa vs. Molina Escoto Jesús Mario. Otros Núm. Exp. 16667/2025 1 Acdo. en Exhorto.

Garrido Gutiérrez Gustavo y García Cuéllar Gloria Érika. Div. Voluntario Núm. Exp. 3596/2025 Mt Si. 1 Acdo. en Exhorto.

Garruña Uscanga María Isabel vs. Portela Mateos Ismael. Otros Núm. Exp. 16493/2025 Oficio. 1 Acdo. en Exhorto.

Germán Carrillo Dulce Esperanza vs. García Rodríguez Mario Humberto. Otros Núm. Exp. 8361/2025 Dada Cuenta. 1 Acdo. en Exhorto.

Gervacio Tecuanhuey Arianna Itzel vs. Cortés Moreno Guillermo. Otros Núm. Exp. 13120/2025 Girar Oficio. 1 Acdo. en Exhorto.

Gómez Reyes Javier vs. Velázquez Velázquez Ninfa y López Mendoza Lucio su Sucesión y López Velázquez Mario Luis y Otros vs. López Velázquez Rosa Zoila. Otros Núm. Exp. 13408/2025 Acuerdo. 2 Acdos. en Exhorto.

Gómez Soto José María vs. López Mani Angélica María. Otros Núm. Exp. 16560/2025 Oficio. 1 Acdo. en Exhorto.

González Hernández José de Jesús vs. Soto Cisneros Araceli. Otros Núm. Exp. 8420/2025 Dad Cuenta. 1 Acdo. en Exhorto.

González Ibarra Juan Ignacio vs. Espacios y Proyectos Allegra S.A. de C.V. Ord. Civil Núm. Exp. 14096/2025 1 Acdo. en Exhorto.

González Islas Mariana vs. Cárdenas Bolaños Fabián. Otros Núm. Exp. 16688/2025 Oficio. 1 Acdo. en Exhorto.

González Lozada Georgina vs. Rosales Suárez Jos Joaquín. Ejecutivo Mercantil Núm. Exp. 1498/2025 Exh. Sin Diligenciar. 1 Acdo. en Exhorto.

González Velazco Jesús Iván vs. Rodríguez López María Guadalupe y/o Otros Núm. Exp. 2068/2024 Oficio. 1 Acdo. en Expedientillo.

H. Ayuntamiento del Municipio de San Francisco de Los Romos vs. Fomento Automotríz y Servicio Al Transporte S.A. de C.V. (F. A. S. T.). Juris. Voluntaria Núm. Exp. 8422/2025 Dada Cuenta. 1 Acdo. en Exhorto.

Hernández Cano Felipe del Jesús vs. Hernández Calderón Yorneri. Ord. Núm. Exp. 12645/2025 Vista Con Razon Actuarial. 1 Acdo. en Exhorto.

Hernández Chiu Guadalupe vs. Neri Martínez Raúl. Otros Núm. Exp. 16591/2025 1 Acdo. en Exhorto.

Hernández Montaño Martha Alicia vs. Banco Mercantil del Norte S.A. Institución de Banca Múltiple Grupo Financiero Banorte y Geo Baja California S.A. de C.V. y Registro Público de la Propiedad y Comercio. Ord. Civil Núm. Exp. 16442/2025 Desecha. 1 Acdo. en Exhorto.

Hernández Ramos Ismael Jerusalén vs. Seguros Monterrey New York Life S.A. de C.V. Oral Mercantil Núm. Exp. 15455/2025 2 Acdos. en Exhorto.

Hernández Vázquez Eva Georgina. Otros Núm. Exp. 5573/2025 Vista Con Razon Actuarial. 1 Acdo. en Exhorto.

Herrera Lara Carmela vs. Nueva Wal- Mart de México S. de L. de C.V. Ord. Civil Núm. Exp. 11422/2025 2 Acdos. en Exhorto.

Herrera Meléndez Karen Nayeli vs. Guerrero Carrillo Luis Alberto. Otros Núm. Exp. 16555/2025 Oficio. 1 Acdo. en Exhorto.

Hibanoba Coria Narda vs. Gama Millán Eloy. Ord. Núm. Exp. 16472/2025 Oficio. 1 Acdo. en Exhorto.

Hoyos Rivera Jorge Luis vs. Sánchez Castillo María de la Luz. Ord. Núm. Exp. 16388/2025 Oficio Registro Civil. 1 Acdo. en Exhorto.

HSBC México Sociedad Anónima, Institución de Banca Múltiple, Grupo Financiero HSBC División Fiduciaria en su Carácter de Fiduciario en Elfideicomso Irrevocable Número F/243264 y Ortega Santos, Apoderada Esmeralda vs. Ojeda Acosta Juana. Otros Núm. Exp. 15796/2025 Desechamiento. 1 Acdo. en Exhorto.

Inmobiliaria Convergencia Azteca, S.A. de C.V. vs. Calzada Sánchez Diana del Carmen. Oral Mercantil Núm. Exp. 16648/2025 Emplazar. 1 Acdo. en Exhorto.

Institución de Crédito HSBC México S.A. Institución de Banca Múltiple Grupo Financiero HSBC vs. Ayala García Víctor Tadeo y Cadena Sánchez Jazmín Nayelli. Especial Hipotecario Núm. Exp. 14412/2025 Dada Cuenta. 1 Acdo. en Exhorto.

Jaramillo Fuentes Rubí vs. Bernal Chávez César Andrés. Otros Núm. Exp. 16401/2025 Emplazamiento. 1 Acdo. en Exhorto.

Jiménez Hernández Marcos Teodoro vs. Trujillo Martínez Miriam Fernanda. Otros Núm. Exp. 15517/2025 Notificación. 1 Acdo. en Exhorto.

Jiménez Morales Rubén Francisco vs. Sánchez Yescas Irma y Mancilla Islas Yolanda vs. Cedillo Rojas Luisa Liliana. Otros Núm. Exp. 1169/2025 Mt Si. 1 Acdo. en Exhorto.

Jiménez Rubio J. Jesús vs. Del Campo Escobar José Francisco Martín. Otros Núm. Exp. 16637/2025 Notificar. 1 Acdo. en Exhorto.

Jonphilip 4. 13 S de R.L. de C.V. vs. Martínez Fuentes Juan Carlos. Ejecutivo Mercantil Núm. Exp. 15496/2025 Requerimiento de Pago, Emb. y Emplazamientpo. 1 Acdo. en Exhorto.

Lara Cabañas Giovanna vs. Cruz Pichardo José Fernando. Otros Núm. Exp. 16656/2025 Oficio Cnbv. 1 Acdo. en Exhorto.

Luengas Solano Inocención Emiliano vs. Alarcón Pacheco José Víctor y Chávez Herrera María Magdalena. Otros Núm. Exp. 16650/2025 Emplazamiento. 1 Acdo. en Exhorto.

SOLO CONSULTA
SOLO CONSULTA
SOLO CONSULTA

Macías Flores José Francisco vs. Silva Hernández David y Duarte Maldonado Elvia Griselda. Ejecutivo Mercantil Núm. Exp. 8088/2025 Dada Cuenta. 1 Acdo. en Exhorto.
Márquez Ambrosio Verónica Marisela vs. Flores Adam Abraham. Ord. Núm. Exp. 1064/2025 Mt Si. 1 Acdo. en Exhorto.
Martínez Moreno Pablo vs. Rodríguez Mendoza Renan Gabriel y Choque Mendoza Jaime. Otros Núm. Exp. 16557/2025 Desecha. 1 Acdo. en Exhorto.
Martínez Prieto Guadalupe vs. Guillén Cubillo José Ángel. Ord. Núm. Exp. 16642/2025 Oficio. 1 Acdo. en Exhorto.
Martínez Torres Berenice Yazmín vs. Aldana Barregan Carlos. Otros Núm. Exp. 8744/2025 Acuerdo. 2 Acdos. en Exhorto.
Mata Mejía Roberto Carlos vs. Álvarez Flores Juan Carlos. Especial Mercantil Núm. Exp. 16278/2025 1 Acdo. en Exhorto.
Matus Pérez Candelaria vs. Cuatecatl Cuapa Susano. Ord. Civil Núm. Exp. 4157/2025 Debera Estarse a Diverso Proveido. 1 Acdo. en Exhorto.
Medina Soriano Daniella vs. Álvarez Juárez Víctor Hugo. Controv. Núm. Exp. 1510/2024 Mt Si. 1 Acdo. en Exhorto.
Méndez García Miguel Ángel y Pérez González María de Los Ángeles vs. Crédito Inmobiliario Sociedad Anónima de Capital Variable, Sociedad Financiera de Objeto Múltiple, antes Crédito Inmobiliario, Sociedad Anónima de Capital Variable, Sociedad Financiera de Objweto Limitado, Entidad No Regulada. Otros Núm. Exp. 5261/2025 1 Acdo. en Exhorto.
Mendoza Aguilar Edirh vs. Jiménez Hernández Rogelio. Otros Núm. Exp. 16703/2025 Desechamiento. 1 Acdo. en Exhorto.
Mendoza Ayala Alma Delia vs. Salcido de la Rosa Óscar Amilcar. Cnpcyf - Alimentos Núm. Exp. 16398/2025 Oficio. 1 Acdo. en Exhorto.
Mendoza Garrido Sulidy Jennuen vs. Michel Aldana Alejandro. Otros Núm. Exp. 5266/2025 Mt Si. 1 Acdo. en Exhorto.
Mendoza Ibáñez Alma Liliana vs. García Cruz Rogelio. Ord. Núm. Exp. 7660/2025 1 Acdo. en Exhorto.
Millán Bautista David Giovanni vs. Sandoval Reyues María de Los Anmgeles. Otros Núm. Exp. 2237/2025 Vista Con Razon Actuarial. 1 Acdo. en Exhorto.
Miranda Alvarado Luis Guillermo vs. Andrade Díaz Pedro y/o Leonardo Pedro Andrade Díaz y Romero Miranda Florelinda y Andrade Romero Faviola. Ord. Civil Núm. Exp. 14282/2025 Devol a su Lugar de Origen. 1 Acdo. en Exhorto.
Miranda González Ma. de Lourdes. Otros Núm. Exp. 13083/2025 Devol. a su Lugar de Origen. 1 Acdo. en Exhorto.
Miriari Construcciones S.A. de C.V. vs. Postensa Lgs S.A. de C.V. Ejecutivo Mercantil Núm. Exp. 14474/2025 Cedula. 1 Acdo. en Exhorto.
Monter Escalante Mireya vs. Sánchez Soto Edgar. Div. Nec. Núm. Exp. 1550/2024 Elaborar Cedula. 1 Acdo. en Exhorto.
Montes de Oca Guerra Víctor José vs. Sistema de Aguas de la Ciudad de México (Sacmex). Otros Núm. Exp. 15914/2025 Desechamiento. 1 Acdo. en Exhorto.
Montesinos Cortez Ana Karen vs. Estrada Ávalos Erik Michel. Otros Núm. Exp. 16563/2025 Desecha. 1 Acdo. en Exhorto.
Morales Carmona Érika Monserrat vs. Ayala Barrera Eduardo. Otros Núm. Exp. 13218/2025 Devol. a su Lugar de Origen. 1 Acdo. en Exhorto.
Mosqueda Martínez Ma. Eugenia vs. Preciado Frías Óscar Felipe y Otro vs. Sociedad Hipotecaria Federal S. N. de C. Ord. Civil Núm. Exp. 16623/2025 1 Acdo. en Exhorto.
Munguia Contreras Licinio vs. Vidimport S.A. de C.V. Oral Mercantil Núm. Exp. 13773/2025 Devol. a su Lugar de Origen. 1 Acdo. en Exhorto.
Muñoz Amayo Alejandra vs. Rosas Santos Eder Uciel. Cnpcyf - Alimentos Núm. Exp. 11617/2025 No Ha Lugar. 1 Acdo. en Exhorto.
Noguera Lerma Roberto vs. Caja Popular Mexicana S. C. de A. P. de R. L. de C.V. y Ecoautos Tampico S.A. de C.V. y Grupo Nacional Provincial S.A. B. Ord. Mercantil Núm. Exp. 16132/2025 Acumular Exh. Al 1841/2025. 1 Acdo. en Exhorto.
Núñez Baltazar David vs. Dinco S.A. Otros Núm. Exp. 15792/2025 Dsechamiento. 1 Acdo. en Exhorto.
Operadora de Casas Mabu Sociedad de Responsabilidad Limitada de Capital Variable vs. Desarrollos Dra Sociedad Anónima Promotora de Inversión. Otros Núm. Exp. 130/2024 Acuerdo. 2 Acdos. en Exhorto.
Ortega Burgoa Leticia Lourdes vs. Villalobos Camacho Juan Manuel. Otros Núm. Exp. 15487/2025 Girar Oficio. 1 Acdo. en Exhorto.
Ortiz Ávila Avril vs. Labastida Ponce Luis Javier. Ord. Núm. Exp. 3672/2025 Mt No. 1 Acdo. en Exhorto.
Palido Martínez Obdulia vs. Morales González Dam Jaset. Cnpcyf - Alimentos Núm. Exp. 15747/2025 Oficio. 1 Acdo. en Exhorto.
Patatuchi Rugerio Ilse y Hernández Rivas Araxa. Juris. Voluntaria Núm. Exp. 16660/2025 Oficio. 1 Acdo. en Exhorto.
Pedroza Espinosa Carlos vs. Cañete García Azhanti Mishelle. Otros Núm. Exp. 16229/2025 1 Acdo. en Exhorto.
Pérez Ayala Luis Francisco vs. Sánchez Toral Maricela. Otros Núm. Exp. 5565/2025 Mt Si. 1 Acdo. en Exhorto.
Pérez García Juan vs. Chaparro Ordóñez Óscar. Otros Núm. Exp. 6411/2025 Mt Si. 1 Acdo. en Exhorto.
Pérez Rodríguez Vianney vs. Paniagua López Raúl. Otros Núm. Exp. 15658/2025 Girar Oficio. 1 Acdo. en Exhorto.
Ramírez Aguirre Luis su Sucesión vs. José Luis Ramírez Morales a Través de su Albacea. Intestam. Núm. Exp. 4713/2025 1 Acdo. en Exhorto.
Ramírez González José de Jesús vs. Ribio Velazco María Gloria. Oral Mercantil Núm. Exp. 1439/2025 1 Acdo. en Exhorto.
Ramírez Martínez Roberto vs. Álvarez García Rosa María. Ord. Civil Núm. Exp. 16605/2025 1 Acdo. en Exhorto.
Ramos Almaraz Isabel Danae vs. López Juárez Jehu Israel. Otros Núm. Exp. 16220/2025 Oficio Registro Civil. 1 Acdo. en Exhorto.
Ramos Patlani Antonio Manuel vs. Patlani Alonso Petra su Sucesión y/o Petra Lucía Patlani Alonso y/o Petra Patlani y/o María Petra Patlani y/o Ma. Petra Patlani y Ramos Sánchez Tomás y/o Tomás Ramos y Directora del Registro Público de la Propiedad del Distrito Federal hoy Ciudad de México de la Secc. 1, México y Otros. Otros Núm. Exp. 16600/2025 1 Acdo. en Exhorto.
Reséndiz Castillo Norma vs. Herrera Flores Ernesto Refugio. Ord. Núm. Exp. 16460/2025 Notificación. 1 Acdo. en Exhorto.
Reveles Andrade Edirne vs. Castillo Vergara Agustín. Ord. Núm. Exp. 4302/2025 Mt No. 1 Acdo. en Exhorto.
Rodríguez Díaz Ana María vs. Nafate Díaz Alfonzo. Cnpcyf - Alimentos Núm. Exp. 16576/2025 1 Acdo. en Exhorto.
Rodríguez Gaspar Andrea vs. Fosado Romero Eulalio. Ord. Núm. Exp. 16655/2025 Oficio. 1 Acdo. en Exhorto.
Rodríguez Lezama Evelyn Mayte vs. Soria Ramos Edwin. Ord. Núm. Exp. 6141/2025 Mt Si. 1 Acdo. en Exhorto.
Rodríguez Rodríguez Everardo y Otra vs. Bancome, Sociedad Anónima, Institución de Banca Múltiple, Grupo Financiero, Actualmente Denominada como BBVA México, S.A., Institución de Banca Múltiple, Grupo Financiero BBVA México y Otro. Otros Núm. Exp. 10556/2025 Previo a Proveer Lo Peticionado. 1 Acdo. en Exhorto.
Romero Jiménez Lizzeth vs. Reyes Vigil Tomás. Otros Núm. Exp. 12039/2025 1 Acdo. en Exhorto.
Romero Medrano Wendy Citlali vs. Castillo Aarroyo Edgar Arturo. Otros Núm. Exp. 8110/2025 Dada Cuenta. 1 Acdo. en Exhorto.
Sahernandez Sánchez Roberto y Hernández Sánchez Samuel vs. Hernández Val, Dez Roberto. Otros Núm. Exp. 12184/2025 Devol. a su Lugar de Origen. 1 Acdo. en Exhorto.
Saldaña Samora Jesús vs. Banco Nacional de México S.A. Institución de Banca Múltiple Grupo Financiero Banamex y Otro. Oral Mercantil Núm. Exp. 12947/2025 No Ha Lugar. 1 Acdo. en Exhorto.
Sánchez García Ana Luisa vs. Jiménez Chimal David. Otros Núm. Exp. 15358/2025 Girar Oficio. 1 Acdo. en Exhorto.
Sánchez Nava Victoria vs. Meléndez Sánchez Felipe. Otros Núm. Exp. 4057/2025 Mt Si. 1 Acdo. en Exhorto.
Sánchez Núñez José Guadalupe vs. Moral Guzmán Eudardo. Otros Núm. Exp. 865/2025 Autorización. 1 Acdo. en Exhorto.
Sandoval Cedillo Fabiola y García Tapia Fernando vs. No Existe. Otros Núm. Exp. 16712/2025 Desechamiento. 1 Acdo. en Exhorto.
Santander Santos Sandra Belén vs. Jiménez García Andrés. Otros Núm. Exp. 16377/2025 No Ajustado a Derecho. 1 Acdo. en Exhorto.
Secretaria Distrital de la 10 Junta Distrital Ejecutiva del Instituto Nacional Electoral vs. Banco Nacional de México S.A. Integrante del Grupo Financiero Banamex. Oral Mercantil Núm. Exp. 16669/2025 Emplazar. 1 Acdo. en Exhorto.
Secreto. Ejecutivo Mercantil Núm. Exp. 16419/2025 Requerimiento Pago, Emb. y Emplazamiento. 1 Acdo. en Exhorto.
Serrano Puga Francisco Apolinar vs. Delgado Cruz Sertgio. Ord. Civil Núm. Exp. 518/2024 Mt Si. 1 Acdo. en Exhorto.
Servín Trejo David su Sucesión. Intestam. Núm. Exp. 8409/2025 2 Acdos. en Exhorto.

SOLO CONSULTA
SOLO CONSULTA
SOLO CONSULTA

Solís Flores Marina Judith vs. Escandón López Adriana Patricia. Otros Núm. Exp. 11128/2025 Vista. 1 Acdo. en Exhorto.
Suárez Castillo María Naela vs. Matacapan Cruz Andrés. Otros Núm. Exp. 12089/2025 No Ha Lugar. 1 Acdo. en Exhorto.
Suárez García José Juan vs. Ramos Goyos María Cecilia. Ord. Núm. Exp. 16069/2025 Mt No. 1 Acdo. en Exhorto.
Tapia Ramírez Mayola y Fuentes Muñoz Mauricio. Otros Núm. Exp. 5414/2025 Mt Si. 1 Acdo. en Exhorto.
Torres Ramírez Noé Paulino vs. Hernández Larios Beatriz. Div. Nec. Núm. Exp. 12966/2025 Devol. a su Lugar de Origen. 1 Acdo. en Exhorto.
Trejo Trejo Estela. Ord. Núm. Exp. 9416/2025 Devolución de Exhorto. 1 Acdo. en Exhorto.
Valenzuela González José Luis vs. Vali Ingeniería y Proyectos Energeticos S. de R. L. de C.V. y Arrendondo Bruno Hugo Enrique. Ejecutivo Mercantil Núm. Exp. 16439/2025 Requerimiento de Pago, Emb. y Emplazamiento. 1 Acdo. en Exhorto.
Valle de Los Mezquites S.A. de C.V. vs. Granados Mancera Ofelia. Juris. Voluntaria Núm. Exp. 949/2025 Dada Cuenta. 1 Acdo. en Exhorto.
Velázquez Robles María Dolores También Conocida como María Dolores Velásquez Robles vs. Campos Velázquez Mónica Eréndira y Campos Velázquez Karina Estefanía. Intestam. Núm. Exp. 7157/2025 Vista. 1 Acdo. en Exhorto.
Verduzco Rodríguez Rosario Antonio vs. Hipotecaria Mexicana, S.A. de C.V. Ord. Civil Núm. Exp. 4930/2025 Mt Si. 1 Acdo. en Exhorto.
Vilchis Vilchis Irely Vianey vs. Rodríguez Turrubiates César Enrique. Cnpcyf - Alimentos Núm. Exp. 16611/2025 Oficio. 1 Acdo. en Exhorto.
Walker Tristen Anthony y Sánchez Arredondo Iván. Div. Voluntario Núm. Exp. 6018/2025 Mt Si. 1 Acdo. en Exhorto.
Yáñez Gómez Sergio vs. Dubey Plaza Gloria Angélica. Ord. Núm. Exp. 7410/2025 1 Acdo. en Exhorto.
Zárate Gallardo Carlos Isaac vs. Rangel Luna María Magdalena. Otros Núm. Exp. 16578/2025 Oficio. 1 Acdo. en Exhorto.
Zavala Mendoza María Nancy Zavala vs. Sifuentes Sánchez Juan Sergio. Ord. Núm. Exp. 4370/2025 Mt Si. 1 Acdo. en Exhorto.
Zúñiga Doroteo Soledad vs. Instituto del Fondo Nacional de la Vivienda para los Trabajadores vs. Recuperadora de Deuda Hipotecaria, Sociedad de Responsabilidad Limitada de Capital Variable. Otros Núm. Exp. 7516/2025 Devolución de Exhorto. 1 Acdo. en Exhorto.

JUEZ JUAN JIMÉNEZ GARCÍA
ACUERDOS DEL 14 DE MAYO DEL 2025

Abastecedera de Coches S.A. de C.V. vs. Hernández Meza Alfonso Noé y Casillas Guevara Karla. Ejecutivo Mercantil Núm. Exp. 5934/2025 Mt Si. 1 Acdo. en Exhorto.
Adir S.A. de C.V. vs. González Sánchez Jaquelíne y Transportes Barrera González Tgb. Oral Mercantil Núm. Exp. 8313/2025 Prevención. 1 Acdo. en Exhorto.
Aguilar Argaez Salvador Antonio vs. Tarjetas Banamex S.A. de C.V. Sofom Er, Integrante del Grupo Financiero Banamex. Oral Mercantil Núm. Exp. 7239/2025 Devolución de Exhorto. 1 Acdo. en Exhorto.
Aguilar Castillo Cecilia vs. Compañía Mexicana de Traslado de Valores S.A. de C.V. Cometra. Ord. Núm. Exp. 4525/2025 Mt Si. 2 Acdos. en Exhorto.
Aldaco Espinoza Sara vs. Flores Santibañez Gustavo. Otros Núm. Exp. 16628/2025 1 Acdo. en Exhorto.
Aldape Santoyo Nelly Verónica vs. Méndez Alba Verónica Lizbeth vs. Zurich Vida Compañía de Seguros, Sociedad Anónima. Especial Hipotecario Núm. Exp. 4193/2025 Mt No. 1 Acdo. en Exhorto.
Alonso Nájera Alejandro vs. Pandora Proyectos Sociedad Anónima de Capital Variable. Otros Núm. Exp. 9537/2025 Mt No. 1 Acdo. en Exhorto.
Álvarez Lucero Evita vs. Román Morales Hebert. Otros Núm. Exp. 16778/2025 Oficio Multa. 1 Acdo. en Exhorto.
Ambrosio Lindo Aurelia vs. Xolot Blas Jesús. Otros Núm. Exp. 16372/2025 Oficio. 1 Acdo. en Exhorto.
Amézcua Fletes María Guadalupe vs. Romero Villado Miguel Ángel y Otros y de la Grande Moto Art, S.A. de C.V. Ord. Civil Núm. Exp. 502/2025 1 Acdo. en Exhorto.
Arámbula Ríos Adalberto vs. Proyecto Coincidir S.A. de C.V. S. F. P. Ejecutivo Mercantil Núm. Exp. 16762/2025 Requerimiento. 1 Acdo. en Exhorto.
Arrendadora y Constructora Toluca S.A. de C.V. vs. Vera Mendieta Miguel Ángel. Otros Núm. Exp. 16351/2025 No Ajustado. 1 Acdo. en Exhorto.
Arzate Sánchez Omar vs. Salvador Martínez Rocío. Ord. Núm. Exp. 4054/2025 Mt Si. 1 Acdo. en Exhorto.
Aviña Saavedra Alma Rosa vs. Valencia Reséndiz Luis Alejandro y Valdés Sánchez Myrna Elvira. Otros Núm. Exp. 12349/2025 Emplazamiento. 1 Acdo. en Exhorto.
Banco Invex Sociedad Anónima Institución de Banca Múltiple Invex Grupo Financiero Fiduciario como Fiduciario del Fideicomiso Irrevocable F/1055 vs. Aguileta Hernández Víctor Iván y Gutiérrez Franco Emilia Josefina. Ord. Mercantil Núm. Exp. 5615/2025 Diligenciado; Devol. a su Lugar de Origen. 1 Acdo. en Exhorto.
Banco Mercantil del Norte S.A. Institución de Banca Múltiple Grupo Financiero Banorte vs. Segura Carrasco Ricardo y Hernández Santoyo Sandy. Especial Hipotecario Núm. Exp. 5403/2025 Mt No. 1 Acdo. en Exhorto.
Banco Mercantil del Norte S.A., Institución de Banca Múltiple, Grupo Financiero Banorte vs. Pérez Pérez Román y Otra vs. Sociedad Hipotecaria Federal, Sociedad Nacional de Crédito, Institución de Banca de Desarrollo. Otros Núm. Exp. 16832/2025 1 Acdo. en Exhorto.
Banco Mercantil del Norte Sociedad Anónima Institución de Banca Múltiple, Grupo Financiero Banorte vs. Carrillo González Marco Antonio. Ejecutivo Mercantil Núm. Exp. 8967/2025 Oficio. 1 Acdo. en Exhorto.
Banco Nacioanal de México, Sociedad Anónima, Integrante del Grupo Financiero Banamex, División Fiduciaria vs. Arteaga Rodríguez Juan y Rivera Olvera María de Lourdes del Rosario. Otros Núm. Exp. 16687/2025 Desecha. 1 Acdo. en Exhorto.
Banco Regional Sociedad Anónima Institución de Banca Múltiple Banregio Grupo Financiero vs. Espinosa García de Alba Roberto Alejandro. Otros Núm. Exp. 16819/2025 Emplazamiento. 1 Acdo. en Exhorto.
Banco Santander México S.A. Institución de Banca Múltiple, Grupo Financiero Santander México vs. Villalón Berlanga Gerardo y Otra vs. Hipotecaria Nacional, S.A. de C.V. Sociedad de Objeto Limitado, Grupo Financiero BBVA Bancomer. Especial Hipotecario Núm. Exp. 4332/2025 Mt Si. 1 Acdo. en Exhorto.
Banco Santander México Sociedad Anónima Institución de Banca Múltiple Grupo Financiero Santander México vs. Pesca Maya Fishing Lodge And Travel S. de R. L. de C.V. y Otros. Ejecutivo Mercantil Núm. Exp. 16592/2025 1 Acdo. en Exhorto.
Banco Santander México, S.A. Institución de Banca Múltiple, Grupo Financiero Santander México vs. López López Jesús Alberto y Olavarría Aceves Mariana. Ejecutivo Mercantil Núm. Exp. 671/2025 Vista Con Razon Actuarial. 1 Acdo. en Exhorto.
Banco Santander Múltiple Grupo Financiero Santander México vs. Vázquez Chaparro Adriana. Otros Núm. Exp. 16689/2025 1 Acdo. en Exhorto.
Banco del Bajío Sociedad Anónima Institución de Banca Multipple vs. Solís Vázquez Óscar. Oral Mercantil Núm. Exp. 16753/2025 1 Acdo. en Exhorto.
Barbosa Maldonado Rosa María y Austin Bacis, S.A. de C.V. vs. American Express Company México, S.A. de C.V. Otros Núm. Exp. 8816/2025 Exh. Diligenciado. 1 Acdo. en Exhorto.
BBVA México, S.A. Institución de Banca Múltiple, Grupo Financiero BBVA México vs. García Borjas Norma Angélica. Especial Hipotecario Núm. Exp. 16820/2025 Emplazamiento. 1 Acdo. en Exhorto.
BBVA México, Sociedad Anónima, Institución de Banca Múltiple, Grupo Financiero BBVA México vs. Rosillo Mateos César. Otros Núm. Exp. 16851/2025 Emplazamiento. 1 Acdo. en Exhorto.
BBVA Mexioc S.A. I. B. M. Grupo Financiero BBVA México vs. Lara Mendoza Raúl Enrique. Especial Hipotecario Núm. Exp. 16654/2025 Mt Si. 2 Acdos. en Exhorto.
Bello Fernández Gudelia y Lorenzo Gaspar Claudio. Otros Núm. Exp. 16735/2025 Entrega Oficio. 1 Acdo. en Exhorto.
Benítez Arias José de Jesús y Franco de la Vega Mireya. Div. Voluntario Núm. Exp. 12295/2025 1 Acdo. en Exhorto.
Bernal Bojórquez Lino Gabriel vs. Romero Sandoval María Julieta. Otros Núm. Exp. 14240/2025 Emplazamiento. 1 Acdo. en Exhorto.
Blanco Romero Roberto. Otros Núm. Exp. 1833/2024 1 Acdo. en Exhorto.
Bolan Rubio Miret vs. Hernández Lucio Alfonso. Controv. Núm. Exp. 2376/2025 Mt Si. 1 Acdo. en Exhorto.

SOLO CONSULTA
SOLO CONSULTA
SOLO CONSULTA

Bucio Ramos Jesús vs. Zapata Hernández Esperanza. Intestam. Núm. Exp. 1766/2025 Mt Si. 1 Acdo. en Exhorto.

Bueno Miramóntes Patricia del Carmen vs. Hernández García Juan Miguel y Otra vs. Sociedad Hipotecaria Federal Sociedad Nacional de Crédito Institución de Banca de Desarrollo. Otros Núm. Exp. 5708/2025 Turnese. 1 Acdo. en Exhorto.

C. Director de Extinción de Domi. de la Dirección General Jurídica de la Fiscalia General del Estado. Otros Núm. Exp. 16645/2025 1 Acdo. en Exhorto.

Calderón Hernández Ricardo Andrés vs. Castillo Barrera Jacqueline. Otros Núm. Exp. 7404/2025 Diligenciado; Devol. a su Lugar de Origen. 1 Acdo. en Exhorto.

Cancino López María del Carmen y Cancino López Guadalupe de Lourdes vs. Cancino Coutiño Octavo Efraín. Ord. Civil Núm. Exp. 3093/2025 1 Acdo. en Exhorto.

Cárdenas Candiani Patricia vs. C. Licenciado Tomás Cervantes Cortés, Notario Público Número Setenta y Uno en el Estado de Oaxaca, Al Licenciado Octavio Manzano Trovamala Huerta Notario Público Número Noventa en el Estado de Oaxaca Al Licenciado Miguel Ángel Morales Amaya Notario Público Setenta y Cinco en el Estado de Oaxaca Al Licenciado José Javier Villacaña Jiménez y Otros. Ord. Civil Núm. Exp. 16859/2025 Entregar Oficio. 1 Acdo. en Exhorto.

Carodna Nieto Sandra Elizabeth vs. Consulado General de Estados Unidos en Monterrey. Otros Núm. Exp. 16590/2025 Carta Rogatoria. 1 Acdo. en Exhorto.

Casahonda Taracena Iván vs. Urquiza Estrada José Luis y Otros y Fleischmann Jiménez Eduardo Manuel y de Garay Rincón Gallardo Mariana y Silver Garden, S.A. de C.V. Otros Núm. Exp. 16813/2025 Emplazamiento. 1 Acdo. en Exhorto.

Castañeda Florez Betha Eugenia su Suces. Intestam. Núm. Exp. 1319/2025 No Ha Lugar. 2 Acdos. en Exhorto.

Castañón de la Cruz Eva vs. Castañón de la Cruz Ma Guadalupe y. María Justa de la Cruz Benita y/o María Justa de la Cruz Benítez y/o Ma. Justa de la Cruz Benítez. Ord. Civil Núm. Exp. 9399/2025 No Ha Lugar. 1 Acdo. en Exhorto.

Centro Inmobiliario del Bajío S.A. de C.V. vs. Alcalá López Eduardo. Juris. Voluntaria Núm. Exp. 7292/2025 Vista Con Razon Actuarial. 1 Acdo. en Exhorto.

Chase Farmaceutical Group, S.A. P. I. de C.V. vs. Consorcio de Redes de Servicio, S.A. de C.V. Ejecutivo Mercantil Núm. Exp. 7598/2025 1 Acdo. en Exhorto.

Cienfuegos Oliveros Ana Karen vs. García Solache José Alejandro. Ord. Núm. Exp. 15586/2025 Oficio. 1 Acdo. en Exhorto.

Colín Flores Tania vs. Montaño Cortés Alfredo. Ord. Núm. Exp. 6906/2025 1 Acdo. en Exhorto.

Contreras Barragán Blanca Erendira y Quijada López César Armando. Div. Voluntario Núm. Exp. 16614/2025 Oficio. 1 Acdo. en Exhorto.

Cortés López Julio Enrique vs. Cortés López Salma del Carmen. Otros Núm. Exp. 16789/2025 1 Acdo. en Exhorto.

Cortés Reyes Wendi vs. Sierra Morales Joel. Otros Núm. Exp. 16710/2025 Oficio Alimentos. 1 Acdo. en Exhorto.

Corza Rodríguez Alan Eduardo vs. Rosas Celis Joana. Otros Núm. Exp. 16549/2025 Oficio. 1 Acdo. en Exhorto.

Cruz Navarro Ricardo Arturo vs. León Aguilar Joanne. Otros Núm. Exp. 16306/2025 Desechamiento. 1 Acdo. en Exhorto.

Cruz Ovalle Roberto vs. García Ovalle Rosa María. Ord. Civil Núm. Exp. 16649/2025 1 Acdo. en Exhorto.

Cruz Sánchez Maricela vs. Garcia Cuéllar Florencio. Cnpcyf - Alimentos Núm. Exp. 16579/2025 Oficio Alimentos. 1 Acdo. en Exhorto.

Cubil Inmobiliario S.A. de C.V. vs. García Godoy Facundo. Especial Hipotecario Núm. Exp. 16638/2025 1 Acdo. en Exhorto.

Cuenca Navarrete Lucero Itzel vs. Montoya Montiel Chistrian Santiago. Otros Núm. Exp. 16870/2025 Oficio Descuento Pensión. 1 Acdo. en Exhorto.

Díaz Guadarrama Sandra vs. Espejel Ramos Juan. Otros Núm. Exp. 644/2024 Acuerdo. 1 Acdo. en Exhorto.

Domínguez Isidro Elías su Sucesión vs. Cortez Pérez Raúl y Cortez Arrison Ulises y Pérez Peñaloza Lorena. Otros Núm. Exp. 12351/2025 1 Acdo. en Exhorto.

Fierro Guillén Juan vs. BBVA Seguros México, S.A. de C.V. Grupo Financiero BBVA México. Otros Núm. Exp. 5629/2025 Devol a su Lugar de Origen. 1 Acdo. en Exhorto.

Flores Herrera Eloy vs. Flores Flores Derek Ariel. Otros Núm. Exp. 16572/2025 Oficio. 1 Acdo. en Exhorto.

Flores Mateos Michel vs. Pizaña Argumaniz Eulalio Armando y Tarjetas Banamex, Sociedad Anónima de Capital Variable, Sociedad Financiera de Objeto Múltiple, Entidad Regulada, Integrante del Grupo Financiero Banamex. Ord. Civil Núm. Exp. 16027/2025 Emplazamiento. 1 Acdo. en Exhorto.

Flores Montes Omar vs. Clínica Médico Militar Paso de Los Guzmán S. C. Ejecutivo Mercantil Núm. Exp. 434/2024 Mt No. 1 Acdo. en Exhorto.

Flores Roja Brenda vs. López Barrera Nelson Isidro. Otros Núm. Exp. 7155/2025 1 Acdo. en Exhorto.

Fragoso Pérez Celestino vs. María Coral Esther Fragoso Pérez (Tutriz de Luciao Hernán Fragoso Zúñiga). Intestam. Núm. Exp. 9920/2025 Mt Si. 1 Acdo. en Exhorto.

García Eligio José Manuel vs. Montero Huchin Mariela. Otros Núm. Exp. 16524/2025 Oficio. 1 Acdo. en Exhorto.

García Mendoza Karina vs. Ávila Galván David. Ord. Núm. Exp. 16653/2025 1 Acdo. en Exhorto.

García Ortiz Mayllee vs. Pacheco Morales Ramiro. Otros Núm. Exp. 16738/2025 Oficio. 1 Acdo. en Exhorto.

García de la Paz Iván Alejandro vs. Axa Seguros Sociedad Anónima de Cpaital Variable y Crysler Celaya. Oral Mercantil Núm. Exp. 1633/2024 Mt Si. 1 Acdo. en Exhorto.

Garduño Loa Andra Ivonne vs. Unión Pro- Vivienda Familiar Obrera A.C. y Otros. Ord. Civil Núm. Exp. 16620/2025 Oficios Localización. 1 Acdo. en Exhorto.

Girón Solana Virginia Gabriela vs. Suárez Nadal José Edilberto. Ord. Civil Núm. Exp. 16809/2025 Oficio. 1 Acdo. en Exhorto.

González Anaya Vania Génesis y González Anaya Paulina y González Anaya Andrea vs. González Osorio Pedro Damián Iván y Anaya Gutiérrez Esmeralda Yazmín. Otros Núm. Exp. 9437/2025 Vista Con Razon Actuarial. 1 Acdo. en Exhorto.

González Islas Mariana vs. Cárdenas Bolaños Fabián. Otros Núm. Exp. 16684/2025 Oficio. 1 Acdo. en Exhorto.

González Rivas Aída de la Luz vs. Seguros Monterrey New York Life, Sociedad Anónima de Capital Variable. Oral Mercantil Núm. Exp. 16873/2025 1 Acdo. en Exhorto.

Granados Huitrón Esther vs. Diracción General del Registro Civil de la Ciudad de México. Otros Núm. Exp. 5650/2025 Mt Si. 1 Acdo. en Exhorto.

Granovi Sociedad de Producción Rural de Responsabilidadad Ilimitada vs. Monsanto Comercial S.A. de C.V. Otros Núm. Exp. 16795/2025 Notificación. 1 Acdo. en Exhorto.

Guadalupe Tamayo Óscar vs. BBVA Seguros México, Sociedad Anónima de Capital Variable, Grupo Financiero BBVA México. Oral Mercantil Núm. Exp. 16837/2025 Emplazamiento. 1 Acdo. en Exhorto.

Guardian Salvedo Brenda Estephanya vs. Muñiz Fernández José Armando. Otros Núm. Exp. 16577/2025 1 Acdo. en Exhorto.

Gumeta Grajales María Ángela vs. Navarrete Aranda Omar Alexander. Ord. Núm. Exp. 16574/2025 1 Acdo. en Exhorto.

Gutierez Aldaz Javier vs. Seguros BBVA Bancomer S.A. de C.V. Grupo Financiero BBVA Bancomer. Otros Núm. Exp. 8384/2025 1 Acdo. en Exhorto.

Gutiérrez González Miguel Ángel vs. Jiménez Durán Marisol. Otros Núm. Exp. 16857/2025 Oficio Cnbv. 1 Acdo. en Exhorto.

Hernández Cruz Simeón vs. Hernández Cruz Marcos y Otros. Otros Núm. Exp. 16866/2025 1 Acdo. en Exhorto.

Hernández Garduño María Concepción vs. Oficial del Registro Civil 01 Uno de Texcoco, Estado de México. Otros Núm. Exp. 16177/2025 Oficio. 1 Acdo. en Exhorto.

Hernández Hernández Octavio vs. Oyervides Pérez Elida Ernestina. Ord. Civil Núm. Exp. 16630/2025 No Ajustado a Derecho. 1 Acdo. en Exhorto.

Hernández Jaimes Claudia. Juris. Voluntaria Núm. Exp. 12772/2025 1 Acdo. en Exhorto.

Hernández Nieves Arturo y Otro vs. Seguros Inbursa, Sociedad Anónima, Grupo Financiero Inbursa. Otros Núm. Exp. 16780/2025 1 Acdo. en Exhorto.

Hernández Ramírez Yadira vs. Sánchez Jiménez Hugo Rafael. Cnpcyf - Alimentos Núm. Exp. 16894/2025 Oficio. 1 Acdo. en Exhorto.

Hernández Rojas Úrsula Irasema vs. Rodríguez Catarino Carlos. Otros Núm. Exp. 4862/2025 Mt Si. 1 Acdo. en Exhorto.

Hernández Silvan Itzel Anahi vs. López González Milton Jesús. Otros Núm. Exp. 6045/2025 Oficio. 1 Acdo. en Exhorto.

Hernández Terrazas Eugenio vs. Ortega Alarcón Marina. Div. Nec. Núm. Exp. 16900/2025 Notificar. 1 Acdo. en Exhorto.

SOLO CONSULTA
SOLO CONSULTA
SOLO CONSULTA

Hernández Vázquez Eva Georgina. Otros Núm. Exp. 4345/2025 Vista Con Razon Actuarial. 1 Acdo. en Exhorto.

Ibarra Díaz María del Rocío vs. Ramírez Montelon Sergio y Rodríguez Arechiga Francisca. Otros Núm. Exp. 16633/2025 Notif. Personal Con Traslado. 1 Acdo. en Exhorto.

Inmobiliaria Plaza Querétaro S.A. de C.V. vs. Guerrero Castellanos Jesús. Juris. Voluntaria Núm. Exp. 16580/2025 Notif. Personal Con Traslado. 1 Acdo. en Exhorto.

Inmobiliaria Plaza Querétaro S.A. de C.V. vs. Matos Acosta Karen Viviana. Juris. Voluntaria Núm. Exp. 16513/2025 Notificación. 1 Acdo. en Exhorto.

Jacobo Hernández David vs. Sociedad Hipotecaria Federal, Sociedad Nacional de Crédito, Institución de Banca de Desarrollo Crédito Inmobiliario S.A. de C.V. Sociedad Financiera de Objeto Limitado y. Sociedad Hipotecaria Federal, Sociedad Nacional de Crédito, Institución de Banca de Desarrollo y. Crédito Inmobiliario, S.A. de C.V. Sociedad Financiera de Objeto Limitado, Ord. Mercantil Núm. Exp. 16828/2025 Emplazar. 1 Acdo. en Exhorto.

Jasso Miranda Alberto vs. Rosas Cervates María Teresa También Conocida como Ma Teresa Rosas de Jasso, Ma Teresa Rosas, María Teresa Rosas de Jesso y María Teresa Rosas. Otros Núm. Exp. 16741/2025 1 Acdo. en Exhorto.

Juárez Ramírez Estela vs. Benavides Valdés Gabriel. Ejecutivo Mercantil Núm. Exp. 3921/2025 Diligenciado; Devol. a su Lugar de Origen. 1 Acdo. en Exhorto.

Landeros Lara Maricela vs. Torres Morales Gonzalo. Ord. Núm. Exp. 4071/2025 Mt Si. 1 Acdo. en Exhorto.

López Castañeda Miriam vs. Fuentes Dobarganes Ernesto Ignacio. Otros Núm. Exp. 9741/2025 Diligenciado; Devol. a su Lugar de Origen. 1 Acdo. en Exhorto.

López Lorenzo Gladis vs. Cisneros Agustín Pablo. Cnpcyf - Alimentos Núm. Exp. 16597/2025 Oficio. 1 Acdo. en Exhorto.

López Rivera Hidalia vs. Hipotecaria su Casita S.A. de C.V. S. O. F. O. L. y Otros. Ejecutivo Mercantil Núm. Exp. 16733/2025 Emplazamiento. 1 Acdo. en Exhorto.

López Sánchez María Dolores vs. Cid Hurta Eduardo Elfego y Cid Huerta Juan Evodio. Oral Mercantil Núm. Exp. 663/2024 Elaborar Cedula. 1 Acdo. en Exhorto.

Machado León José Antonio vs. Villegas Verdugo Érika Vanessa. Otros Núm. Exp. 7823/2025 Vista Con Razon Actuarial. 1 Acdo. en Exhorto.

Maldonado Betancourt Iquer Jair vs. Islas Sánchez Grethel Jaen. Ord. Núm. Exp. 16665/2025 Oficio. 1 Acdo. en Exhorto.

Martínez Cabrera Guillermo vs. Martínez Rivera Williams Vidal. Ord. Núm. Exp. 16584/2025 Oficio. 1 Acdo. en Exhorto.

Martínez Flores Elida vs. Fernández Hernández Martín. Otros Núm. Exp. 16892/2025 1 Acdo. en Exhorto.

Martínez Hobart Carolina vs. Acuña de la Paz Juan Pablo. Otros Núm. Exp. 16663/2025 Emplazamiento. 1 Acdo. en Exhorto.

Martínez Martínez Isidro vs. Martínez Núñez José Antonio y Martínez Núñez Gerardo y Martínez Núñez Mario Alberto y Martínez Núñez Stephania. Cnpcyf - Alimentos Núm. Exp. 16647/2025 1 Acdo. en Exhorto.

Martínez Mejía Ricardo vs. Vidal Rosas Gabriela. Otros Núm. Exp. 5279/2025 Mt No. 1 Acdo. en Exhorto.

Martínez Mejía Verónica vs. Hernando Vda. de Tomás Ángeles y Martínez Saldaña Monico y Mejía Melchor Lilia y Titular del Instituto de la Función Registral del Estado de México en Nezahualcóyotl. Ord. Civil Núm. Exp. 3045/2025 3 Acdos. en Exhorto.

Mayren Salgado Cynthia Azucena vs. Valencia Cortés Marco Antonio. Cnpcyf - Alimentos Núm. Exp. 5209/2025 1 Acdo. en Exhorto.

Méndez Lavara Concepción Aniceto vs. De Luna Cuellar María del Rosario. Otros Núm. Exp. 16604/2025 1 Acdo. en Exhorto.

Méndez Potenciano José Guadalupe vs. BBVA Seguros México Sociedad Anónima de Capital Variable Grupo Financiero BBVA México. Otros Núm. Exp. 16761/2025 Emplazamiento. 1 Acdo. en Exhorto.

Mendoza Aguayo Erick Josimar vs. Hernández Ocampo Elizabeth vs. Sociedad Hipotecaria Federal S.N.C. Institución de Banca de Desarrollo. Oral Mercantil Núm. Exp. 2746/2025 Mt No. 1 Acdo. en Exhorto.

Mendoza Delfín Emma vs. Miranda Muñoz Arturo. Ord. Núm. Exp. 14842/2025 Exh. Diligenciado. 1 Acdo. en Exhorto.

Meza Aguilar Irma vs. Sánchez Alejandro. Cnpcyf - Alimentos Núm. Exp. 2976/2025 Diligenciado; Devol. a su Lugar de Origen. 1 Acdo. en Exhorto.

Meza Gasca Cruz Sinuhe su Sucesión vs. Meza Ortega Osiris Ra. Intestam. Núm. Exp. 9817/2025 1 Acdo. en Exhorto.

Monter Guevara Karen Zulieth vs. Alba Hernández Eduardo. Otros Núm. Exp. 16360/2025 No Ajustado. 1 Acdo. en Exhorto.

Munguía Onofre Marina vs. García Fernández Hilario y Otros y Sociedad Mercantil Denominada Atlampa Bienes Inmueble, S.A. a Través de Quien Legalmente la Represente. Ord. Civil Núm. Exp. 16616/2025 1 Acdo. en Exhorto.

Murillo Aguilar Ana Patricia vs. López Villanueva Olga su Sucesión. Otros Núm. Exp. 16405/2025 Notificación. 1 Acdo. en Exhorto.

Muñoz Sánchez Irma vs. Delgado Zempoalteca Samuel. Otros Núm. Exp. 16758/2025 1 Acdo. en Exhorto.

Navarrete Villagrán Lilia Adriana vs. Martínez Puente Carlos Alfonso. Cnpcyf - Alimentos Núm. Exp. 16831/2025 Oficio. 1 Acdo. en Exhorto.

Nicolás Herrera Marlen vs. López Sánchez Juan Antonio. Otros Núm. Exp. 16673/2025 Oficios Elaborados. 1 Acdo. en Exhorto.

Noriega Luna Consuelo vs. Préstamos Feliz y Préstamos Felices en 15 Minuetos, S.A. de C.V. Sociedad Financiera de Objeto Múltiple, Entidad No Regulada vs. HSBC, Institución de Banca Múltiple. Oral Mercantil Núm. Exp. 16796/2025 Notificar. 1 Acdo. en Exhorto.

Olivas Moreno Mileth vs. Insignia Life S.A. de C.V. Oral Mercantil Núm. Exp. 6487/2025 Mt No. 1 Acdo. en Exhorto.

Olivos Mata Paulina Liliana vs. López López Carlos Alberto. Otros Núm. Exp. 16723/2025 Notificar. 1 Acdo. en Exhorto.

Olvera Santillán, Albacea Angélica y Olvera Sánchez, su Sucesión Ángel vs. Baños Vázquez Salome. Otros Núm. Exp. 16342/2025 No Ajustado. 1 Acdo. en Exhorto.

Pnc Bank, National Association vs. Ibarrola Díaz Luis Humberto y Otros y Avilés Duarte Araceli. Ejecutivo Mercantil Núm. Exp. 731/2025 Exh. Sin Diligenciar. 1 Acdo. en Exhorto.

Proaktiva S.A. P. I. de C.V. Sofom Enr vs. Gesan Inmobiliaria S. de R. L. de C.V. y Banco Inmobiliario Mexicano Sociedad Anónima Institución de Banca Múltiple y Banco Inmobiliario Mexicano, Sociedad Anónima, Institución de Banca Múltiple, (Quien Actúa como Fiduciario del Fideicomiso Identificado Bajo el Número 85100153, como Garante Hipotecario). Especial Hipotecario Núm. Exp. 16409/2025 Emplazamiento. 1 Acdo. en Exhorto.

Quinta Sanvicente Iliana Carolina vs. Martínez Reyes Fernando. Ord. Núm. Exp. 12285/2025 Exh. Diligenciado. 1 Acdo. en Exhorto.

Ramírez Martínez Roberto vs. López Cabrera Amanda Nohemí. Ord. Civil Núm. Exp. 16603/2025 Emplazamiento. 1 Acdo. en Exhorto.

Ramírez Mata Nancy vs. Casa Metropolitana S.A. de C.V. Otros Núm. Exp. 16694/2025 Desecha. 1 Acdo. en Exhorto.

Ríos Zúñiga Susana Abigail y Vargas Navas José Manuel. Div. Voluntario Núm. Exp. 16817/2025 Oficio Registro Civil. 1 Acdo. en Exhorto.

Rodríguez Guzmán Georgina vs. Administradora Fome 2, Sociedad de Responsabilidad Limitada de C.V. y Pendulum, Sociedad de Responsabilidad Limitada de Capital Variable y. Ord. Civil Núm. Exp. 888/2024 Tramite. 1 Acdo. en Exhorto.

Rodríguez Tostado Alberto Rafael vs. Guevara Cortés José Carmelo. Ejecutivo Mercantil Núm. Exp. 9803/2025 Exh. Diligenciado. 1 Acdo. en Exhorto.

Sainez Guzmán Germán Daniel vs. Monge Alaniz Rita Kary. Otros Núm. Exp. 16865/2025 Oficio. 1 Acdo. en Exhorto.

Saldívar Castillo Antonia y/ o vs. Registro Público de la Propiedad en la Circunscripción Territorial de Chiautla de Tapia, Puebla. Otros Núm. Exp. 16599/2025 No Ajustado a Derecho. 1 Acdo. en Exhorto.

Salzedo Villa Sandra Eugenia vs. Oviedo Gómez Clara Elena y Quezada Tejeda Erick Jesús. Ejecutivo Mercantil Núm. Exp. 16824/2025 1 Acdo. en Exhorto.

Sánchez Flores Alejandra vs. Antonio Vázquez Juan Francisco. Cnpcyf - Alimentos Núm. Exp. 16635/2025 Emplazamiento. 1 Acdo. en Exhorto.

Sánchez Ramos Gerardo José y Otro vs. Muñoz López Tello Irma Graciela y Otros. Ord. Civil Núm. Exp. 9360/2025 1 Acdo. en Exhorto.

Sandoval Arroyo Giovanna Karina vs. Méndez Mendoza Gustavo. Div. Nec. Núm. Exp. 13143/2025 Devol. a su Lugar de Origen. 1 Acdo. en Exhorto.

Sandoval Gutiérrez Yolanda Matilde y Otra vs. Sandoval Gutiérrez Guilberto y Sandoval Gutiérrez María Cristina. Otros Núm. Exp. 2436/2025 Emplazamiento. 1 Acdo. en Exhorto.

SOLO CONSULTA
SOLO CONSULTA
SOLO CONSULTA

Santiago García Mariaa Concepción vs. Sucesión Intestamentaria a Bienes de Candelaria García Cruz vs. Santiago García Lilia y Santiago García Enrique Guillermo. Otros Núm. Exp. 16679/2025 Notificación. 1 Acdo. en Exhorto.

Santos Rosas María Elena Silvia vs. X X X. Otros Núm. Exp. 16537/2025 Notificación. 1 Acdo. en Exhorto.

Scotiabank Inverlat S.A. Institución de Banca Múltiple Grupo Financiero Scotiabank Inverlat vs. Ballinas Aaguilar Alan David. Especial Hipotecario Núm. Exp. 13277/2025 Debera Estarse a Diverso Proveído. 2 Acdos. en Exhorto.

Scotiabank Inverlat S.A. Institución de Banca Múltiple Grupofinanciero Scotiabank Inverlat vs. Melgar Torres Sergio. Especial Hipotecario Núm. Exp. 16743/2025 Emplazamiento. 1 Acdo. en Exhorto.

Serrano Lara María Elena vs. Sandovcal Vázquez Armando. Alimentos Núm. Exp. 2216/2025 Mt Si. 1 Acdo. en Exhorto.

Sicaming México S.A. de C.V. vs. Techno Caps S.A. de C.V. Otros Núm. Exp. 16709/2025 Desehco. 1 Acdo. en Exhorto.

Tapia Cruz Maricruz vs. Cortés Barrer Alberto. Otros Núm. Exp. 16790/2025 Oficio Desechado Incompleto. 1 Acdo. en Exhorto.

Tapia Torres Norma María del Rosario vs. Lule Barrera Francisco. Otros Núm. Exp. 16180/2025 Oficio. 1 Acdo. en Exhorto.

Téllez Peralta Silvia Nayeli vs. García Olivares Christopher Giovanni. Cnpcyf - Alimentos Núm. Exp. 16841/2025 Oficio. 1 Acdo. en Exhorto.

Tenorio Campos Amalia vs. Tenorio Contreras Amalia su Suc. Ord. Civil Núm. Exp. 13181/2025 Devol. a su Lugar de Origen. 1 Acdo. en Exhorto.

Toledo Fraginals Rossana vs. Martínez de la Cruz José Luis. Otros Núm. Exp. 7047/2025 Devol a su Lugar de Origen. 1 Acdo. en Exhorto.

Torres Ábrego Edgar Xavier y García Acuña Karla Magdalena vs. Amber Solar Poer México Uno S.A. de C.V. Otros Núm. Exp. 13117/2025 Devol. a su Lugar de Origen. 1 Acdo. en Exhorto.

Torres Vélez Ricardo vs. Soberón Fernández José Antonio de la Asunción. Ord. Civil Núm. Exp. 10358/2025 No Ha Lugar. 1 Acdo. en Exhorto.

Treviño Moreno Candy Selene vs. Pérez Pérez César Gerónimo. Ord. Núm. Exp. 16436/2025 Oficio. 1 Acdo. en Exhorto.

Treviño Moreno Martha Yolanda y Otro vs. Fgi Desarrollos Eolo, S.A. O. I. de C.V. y Otro vs. Treviño Morales Martha Yolanda y García García David Rolando. Otros Núm. Exp. 13102/2025 No Ha Lugar. 2 Acdos. en Exhorto.

Uco Magaña Dulce Manecy vs. López Caraveo Gabriel. Cnpcyf - Alimentos Núm. Exp. 7490/2025 Se Desehca; Devol a su Lugar de Origen. 1 Acdo. en Exhorto.

Unidad Jurídica de la Secretaria de Infraestructura y Comunicaciones del Poder Ejecutivo del Estado de Oaxaca vs. Ica Constructora S.A. de C.V. Juris. Voluntaria Núm. Exp. 12764/2025 Devol. a su Lugar de Origen. 1 Acdo. en Exhorto.

Upton Merino Enrique vs. Padilla Caravez Marcos y García Sandoval Catalina vs. Sociedad Hipotecaria Federal, Sociedad Nacional de Crédito, Institución de Banca de Desarrollo. Especial Hipotecario Núm. Exp. 14851/2025 Acuerdo. 1 Acdo. en Exhorto.

Urquidez Daniel Alejandro vs. Juárez Becerra Luis Roberto. Otros Núm. Exp. 16619/2025 1 Acdo. en Exhorto.

Vavier Magallón Catalina vs. Zamudio Javier Nicolás. Cnpcyf - Alimentos Núm. Exp. 16453/2025 Oficio. 1 Acdo. en Exhorto.

Vázquez Torres Ana Silvia vs. Patiño Camargo José Alberto. Otros Núm. Exp. 12860/2025 Devol. a su Lugar de Origen. 2 Acdos. en Exhorto.

Villatoro Hernández Rocsana vs. García Girón Edgar Baruch. Otros Núm. Exp. 16489/2025 Emplazamiento. 1 Acdo. en Exhorto.

Villegas Olvera Zenaida. Otros Núm. Exp. 11264/2025 Devol. a su Lugar de Origen. 2 Acdos. en Exhorto.

Villegas Quiroz Edy Daniel vs. Lara Sánchez Guillermina. Ord. Núm. Exp. 16765/2025 1 Acdo. en Exhorto.

Zamarripa Ayala María Teresa vs. Inmobiliaria Goes Sociedad Anónima de Capital Variable. Otros Núm. Exp. 11603/2025 Devolución de Exhorto. 1 Acdo. en Exhorto.

Del Ángel Bautista Eugenio vs. Del Nagel García Guillermina. Cnpcyf - Alimentos Núm. Exp. 16806/2025 Oficio Descuento Pensión. 1 Acdo. en Exhorto.

Del Ángel Gutiérrez Dalía María vs. Castro Casales Carlos Alberto. Otros Núm. Exp. 16729/2025 Notificación. 1 Acdo. en Exhorto.

NO PUBLICADOS

Zamora Rivera Isidora su Sucesión. Intestam. Núm. Exp. 15675/2025 Oficio. 1 Acdo. en Exhorto.

SOLO CONSULTA
SOLO CONSULTA
SOLO CONSULTA

JUZGADOS DE TUTELA DE DERECHOS HUMANOS

TRIGÉSIMO OCTAVO EN MATERIA PENAL DE PROCESO ESCRITO Y DE TUTELA DE DERECHOS HUMANOS DE LA CIUDAD DE MÉXICO

SECRETARÍA "C"
ACUERDOS DEL 14 DE MAYO DEL 2025

Ángeles Martínez Engie Arcelia y Cabrera Sevilla José Eugenio y Serrano Díaz Jorge vs. Registro Civil de la Ciudad de México. Protección Efectiva de Derechos Tutela Efectiva de Derechos Humanos Cedulas de Notificación. 1 Acdo. Núm. Exp. 5/2024.

EL SECRETARIO DE ACUERDOS
LIC. CÉSAR ARMANDO MORÁN MARTÍNEZ

SOLO CONSULTA
SOLO CONSULTA
SOLO CONSULTA

TRIBUNALES EN MATERIA LABORAL

PRIMER TRIBUNAL LABORAL DE ASUNTOS COLECTIVOS DE LA CIUDAD DE MÉXICO

SECRETARÍA "A"
ACUERDOS DEL 14 DE MAYO DEL 2025

Sindicato Ctc de Trabajadores y Empleados de Hospitales, Similares y Conexos de la Ciudad de México vs. Operadora Hmg, S.A. de C.V. Proced. de Huelga Laboral 1 Acdo. Núm. Exp. 81/2024.

Sindicato Industrial 17 de Enero de Operarios del Comercio en General, Oficinas, Papel, Cartón, Artes Gráficas, Servicios Afines, Similares y Conexos en la Ciudad de México vs. Cocina Mexicana Ajm, S.A. de C.V. Proced. de Huelga Laboral 1 Acdo. Núm. Exp. 89/2025.

Sindicato Nacional Alimenticio y del Comercio, Similares y Conexos de la República Mexicana vs. Grupo Cmdta Mex, S. de R. L. de C.V. Proced. de Huelga Laboral 1 Acdo. Núm. Exp. 113/2024.

Sindicato Nacional Francisco Villa de la Industria Textil, Confección, Vestido, Transformación, Industria Maquiladora, Similares y Conexos de la República Mexicana vs. Laguna Plata Gabriela. Proced. de Huelga Laboral 1 Acdo. Núm. Exp. 1/2025.

Sindicato Nacional de Empleados y Trabajadores de Supermercados, Centros Comerciales, Similares y Conexos de la República Mexicana, C. T. M vs. Suburbia, S. de R. L. de C.V. (Suburbia Miramóntes). Proced. de Huelga Laboral 1 Acdo. Núm. Exp. 119/2024.

Sindicato Nacional de Trabajadores Mártires de Chicago vs. Grupo Gayosso, S.A. de C.V. Proced. de Huelga Laboral 1 Acdo. Núm. Exp. 99/2024.

Sindicato Nacional de Trabajadores de Laboratorios y de Las Industrias de la Química y el Plástico, Similares y Conexos vs. Plásticos Arturo, S.A. de C.V. Proced. de Huelga Laboral 1 Acdo. Núm. Exp. 215/2024.

Sindicato Nacional de Trabajadores de Servicios, Casas Comerciales, Oficinas y Expendios, Similares y Conexos de la República Mexicana vs. Operadora Gasoil, S.A. de C.V. Proced. de Huelga Laboral 1 Acdo. Núm. Exp. 213/2024.

Sindicato Nacional de Trabajadores de la Industria Química, Plástica y Anexos José Rodríguez Varela vs. Servimarco, S.A. de C.V. Proced. de Huelga Laboral 1 Acdo. Núm. Exp. 111/2025.

Sindicato Nacional de Trabajadores y Empleados de Empresas de Servicios vs. Sindicato Nacional Adolfo Lara y Núñez de Obreros, Trabajadores y Empleados de la República Mexicana vs. Promociones y Ventas por Teléfono, S.A. P. I. de C.V. Proced. Especial (Colectivo) Laboral 1 Acdo. Núm. Exp. 41/2025.

Sindicato Progresista Emiliano Zapata de Trabajadores y Empleados de la República Mexicana vs. Pastelería Adonis, S.A. de C.V. Proced. de Huelga Laboral 1 Acdo. Núm. Exp. 239/2024.

Sindicato Progresista Emiliano Zapata de Trabajadores y Empleados de la República Mexicana vs. Colegio Mercedes, A.C. Proced. de Huelga Laboral 1 Acdo. Núm. Exp. 125/2024.

Sindicato Progresista Emiliano Zapata de Trabajadores y Empleados de la República Mexicana vs. Crédito 365, S.A. P. I. de C.V. Proced. de Huelga Laboral 1 Acdo. Núm. Exp. 109/2024.

Sindicato Progresista Emiliano Zapata de Trabajadores y Empleados de la República Mexicana vs. Phuket Maki, S.A. de C.V. Proced. de Huelga Laboral 1 Acdo. Núm. Exp. 243/2024.

Sindicato Rafael García Téllez de Trabajadores y Empleados de la Industria Alimenticia, Distribución y Comercialización de la República Mexicana vs. Grupo Massriv, S.A. de C.V. Proced. de Huelga Laboral 1 Acdo. Núm. Exp. 257/2024.

Sindicato Tierra y Libertad del General Emiliano Zapata Salazar vs. Beer Factory de México, S.A. de C.V. Proced. de Huelga Laboral 1 Acdo. Núm. Exp. 235/2024.

Sindicato de Empleados, Trabajadores y Enfermeras del Hospital de Jesús vs. Hospital de la Purísima Concepción y Jesús Nazareno (Hospital de Jesús), I.A.P. Proced. de Huelga Laboral 1 Acdo. Núm. Exp. 271/2024.

Sindicato de Trabajadores de la Industria de la Manufactura, Ensamble, Distribución y Venta de Artículos Eléctricos, Electrónicos y Similares de la Ciudad de México vs. Industrias Sola Basic, S.A. de C.V. Proced. de Huelga Laboral 1 Acdo. Núm. Exp. 153/2024.

Sindicato de Trabajadores del Montaje, Construcción de Estructuras, Maquinaria, la Transformación del Metal y Energía de la República Mexicana vs. Tanques Soni, S.A. de C.V. Proced. de Huelga Laboral 1 Acdo. Núm. Exp. 269/2024.

Sindicato de Trabajadores en la Industria de la Compraventa, Servicios en Zonas Federales y Locales y Oficinas Particulares en la República Mexicana vs. Estampa Italiana, S.A. de C.V. Proced. de Huelga Laboral 1 Acdo. Núm. Exp. 273/2024.

Unión Nacional de Trabajadores de la Industria Alimenticia, Gastronómica, Turística Hotelera Similares y Conexos vs. Look Fashion, S.A. de C.V. Proced. de Huelga Laboral 1 Acdo. Núm. Exp. 3/2025.

Unión Nacional de Trabajadores de la Industria Alimenticia, Gastronómica, Turística Hotelera Similares y Conexos vs. Look Fashion, S.A. de C.V. Proced. de Huelga Laboral 1 Acdo. Núm. Exp. 11/2025.

Unión de Obreros de Artes Gráficas de Los Talleres Comerciales, Similares y Conexos vs. Artes Gráficas Unidas, S.A. de C.V. Proced. de Huelga Laboral 1 Acdo. Núm. Exp. 111/2024.

Unión de Obreros de Artes Gráficas de Los Talleres Comerciales, Similares y Conexos vs. Formas y Sistemas Mexicanos, S.A. de C.V. Proced. de Huelga Laboral 1 Acdo. Núm. Exp. 219/2024.

Unión de Obreros de Artes Gráficas de Los Talleres Comerciales, Similares y Conexos vs. Jkk Pack, S.A. de C.V. Proced. de Huelga Laboral 1 Acdo. Núm. Exp. 159/2024.

Unión de Obreros de Artes Gráficas de Los Talleres Comerciales, Similares y Conexos vs. Litoflex, S.A. de C.V. Proced. de Huelga Laboral 1 Acdo. Núm. Exp. 157/2024.

EL SECRETARIO INSTRUCTOR
LIC. ROGERIO ANTONIO DÍAZ RIVERA

SECRETARÍA "B"
ACUERDOS DEL 14 DE MAYO DEL 2025

Sindicato Fraternal de Trabajadores de Hoteles, Restaurantes, Bares, Centros Recreativos y Deportivos del D. F vs. Inmobiliaria Masbi, S.A. de C.V. Proced. de Huelga Laboral 1 Acdo. Núm. Exp. 110/2024.

Sindicato Industrial Revolucionario José María Morelos y Pavón de Trabajadores y Empleados de la República Mexicana vs. Sybel, S.A. de C.V. Proced. de Huelga Laboral 1 Acdo. Núm. Exp. 100/2024.

Sindicato Nacional de Trabajadores de Laboratorios y de Las Industrias de la Química y el Plástico, Similares y Conexos vs. Plásticos Arturo, S.A. de C.V. Proced. de Huelga Laboral 1 Acdo. Núm. Exp. 224/2024.

Sindicato Nacional de Trabajadores de Servicios, Casas Comerciales, Oficinas y Expendios, Similares y Conexos de la República Mexicana vs. Super Servicio Taxqueña, S.A. de C.V. Proced. de Huelga Laboral 1 Acdo. Núm. Exp. 232/2024.

Sindicato Nacional de Trabajadores de la Industria Química, Plástica y Anexos José Rodríguez Varela vs. Manufacturas Decorativas Europeas, S.A. de C.V. Proced. de Huelga Laboral 1 Acdo. Núm. Exp. 110/2025.

Sindicato Nacional de Trabajadores de la Industria Química, Plástica y Anexos José Rodríguez Varela vs. Molducentro, S.A. de C.V. Proced. de Huelga Laboral 1 Acdo. Núm. Exp. 112/2025.

Sindicato Nacional de Trabajadores y Empleados de la Industria Alimenticia, Hotelera y Restaurantes del Centenario de la Revolución vs. Centro Asturiano de México, A.C. Proced. de Huelga Laboral 1 Acdo. Núm. Exp. 52/2025.

Sindicato Progresista Emiliano Zapata de Trabajadores y Empleados de la República Mexicana vs. Grupo de Representación Internacional Mexicano, S.A. de C.V. Proced. de Huelga Laboral 1 Acdo. Núm. Exp. 162/2024.

Sindicato Progresista Emiliano Zapata de Trabajadores y Empleados de la República Mexicana vs. Indulsa la Fortuna, S.A. de C.V. Proced. de Huelga Laboral 1 Acdo. Núm. Exp. 234/2024.

Sindicato Progresista Emiliano Zapata de Trabajadores y Empleados de la República Mexicana vs. Proyecciones de la Moda, S.A. de C.V. Proced. de Huelga Laboral 1 Acdo. Núm. Exp. 166/2024.

Sindicato Progresista de Obreros y Empleados de la Industria de la Extracción, Fundición y Fabricación de Metales, del Hierro, Autopartes, Sus Similares y Derivados de la República Mexicana vs. City Rent, S.A. de C.V. Proced. de Huelga Laboral 1 Acdo. Núm. Exp. 38/2025.

SOLO CONSULTA
SOLO CONSULTA
SOLO CONSULTA

Sindicato Rafael García Téllez de Trabajadores y Empleados de la Industria Alimenticia, Distribución y Comercialización de la República Mexicana vs. Grupo Massriv, S.A. de C.V. Proced. de Huelga Laboral 1 Acdo. Núm. Exp. 202/2024.
Sindicato Tierra y Libertad de General Emiliano Zapata Salazar vs. Medicavial, S.A. de C.V. Proced. de Huelga Laboral 1 Acdo. Núm. Exp. 164/2024.
Sindicato de Trabajadores Empleados y Profesionistas de la República Mexicana 1936 vs. La Fiesta Brava Faena, S.A. de C.V. Proced. de Huelga Laboral 1 Acdo. Núm. Exp. 160/2024.
Sindicato de Trabajadores de la Industria del Comercio, Servicios, Química y Alimentos en General en la República Mexicana vs. Centro Hospitalario Mac, S.A. de C.V. Proced. de Huelga Laboral 1 Acdo. Núm. Exp. 226/2024.
Sindicato de Trabajadores y Empleados del Comercio en General del D. F vs. Villa Educativa High, S. C. Proced. de Huelga Laboral 1 Acdo. Núm. Exp. 102/2024.
Unión Nacional de Trabajadores de la Industria Alimenticia, Refresquera, Turística, Hotelera, Gastronómica, Similares y Conexos vs. Inmobiliaria Mistral, S.A. de C.V. Proced. de Huelga Laboral 1 Acdo. Núm. Exp. 46/2025.
Unión de Obreros de Artes Gráficas de Los Talleres Comerciales, Similares y Conexos vs. Imprenta Ajusco, S.A. de C.V. Proced. de Huelga Laboral 1 Acdo. Núm. Exp. 156/2024.
Unión de Obreros de Artes Gráficas de Los Talleres Comerciales, Similares y Conexos vs. Películas Útiles, S.A. de C.V. Proced. de Huelga Laboral 1 Acdo. Núm. Exp. 190/2024.
LA SECRETARIA INSTRUCTORA
LIC. OFELIA GARCÍA FLORES

PRIMER TRIBUNAL LABORAL DE ASUNTOS INDIVIDUALES DE LA CIUDAD DE MÉXICO

SECRETARÍA "A"
ACUERDOS DEL 14 DE MAYO DEL 2025

Bolaños Álvarez Francisco Javier y Álvarez Alavazares Judith y Hernández Hernández Fernando Raúl vs. Tecnología en Sistemas de Limpieza Metropolitanos, S.A. de C.V. Proced. Ord. (Individual) Laboral Individual Desistimiento. 1 Acdo. Núm. Exp. 1273/2024.
NO PUBLICADOS
Secreto. Proced. Ord. (Individual) Laboral Individual 1 Acdo. Núm. Exp. 1273/2024.
LA SECRETARIA INSTRUCTORA
LIC. DIANA KARINA NERI VÁZQUEZ

SECRETARÍA "B"
ACUERDOS DEL 14 DE MAYO DEL 2025

Campos García Mercedes vs. Nueva Walmart de México, S. de R. L. de C.V. Proced. Ord. (Individual) Laboral Individual 1 Acdo. Núm. Exp. 638/2023.
Monclem Ediciones, S.A. de C.V. vs. Ríos Hernández Celeste. Otros (Paraprocesales O. Voluntarios) Laboral Individual 1 Acdo. Núm. Exp. 326/2023.
Salinas Velasco Carlos Enrique vs. Dycomet, S.A. de C.V. Proced. Ord. (Individual) Laboral Individual 1 Acdo. Núm. Exp. 442/2025.
Secreto. Proced. Ord. (Individual) Laboral Individual 1 Acdo. Núm. Exp. 1044/2023.
Secreto. Proced. Ord. (Individual) Laboral Individual 1 Acdo. Núm. Exp. 1300/2023.
Secreto. Proced. Ord. (Individual) Laboral Individual 1 Acdo. Núm. Exp. 2278/2024.
Secreto. Proced. Ord. (Individual) Laboral Individual 1 Acdo. Núm. Exp. 442/2025.
Secreto. Proced. Ord. (Individual) Laboral Individual 1 Acdo. Núm. Exp. 500/2023.
Secreto. Proced. Ord. (Individual) Laboral Individual 1 Acdo. Núm. Exp. 556/2023.
Secreto. Proced. Ord. (Individual) Laboral Individual 1 Acdo. Núm. Exp. 730/2025.
Secreto. Proced. Ord. (Individual) Laboral Individual 1 Acdo. Núm. Exp. 744/2025.
Secreto. Proced. Ord. (Individual) Laboral Individual 1 Acdo. Núm. Exp. 760/2025.
Secreto. Proced. Ord. (Individual) Laboral Individual 1 Acdo. Núm. Exp. 786/2023.
AUDIENCIA NO PUBLICADOS
César Ibarra Érika Judith vs. Centro Escolar de Estudios Superiores y Tecnológicos, S. C vs. Instituto Mexicano del Seguro Social. Proced. Ord. (Individual) Laboral Individual. 1 Audiencia. Núm. Exp. 288/2023.
EL SECRETARIO INSTRUCTOR
LIC. DANIEL VALDÉS ESCOBEDO

SEGUNDO TRIBUNAL LABORAL DE ASUNTOS INDIVIDUALES DE LA CIUDAD DE MÉXICO

SECRETARÍA "A"
ACUERDOS DEL 14 DE MAYO DEL 2025

Chavarría Morales Claudia Fabiola vs. Colegio Bilingüe Dos Naciones Unidas, A.C. y Instituto Mexicano del Seguro Social y Instituto del Fondo Nacional de la Vivienda para los Trabajadores. Proced. Ord. (Individual) Laboral Individual Contestación de Demanda. 5 Acdos. Núm. Exp. 543/2024.
Correa Rivera Juan José vs. Stanley Magic Door, S.A. de C.V. Proced. Ord. (Individual) Laboral Individual Replica. 1 Acdo. Núm. Exp. 1381/2024.
De la Cruz Aceves Iván Alejandro vs. Benneton Mexicana S.A. de C.V. Proced. Ord. (Individual) Laboral Individual Admisión. 1 Acdo. Núm. Exp. 45/2025.
González López Paula vs. Patricio Bonilla Francisco. Proced. Ord. (Individual) Laboral Individual Contestación de Demanda. 1 Acdo. Núm. Exp. 1461/2024.
Hernández Ávila Joseph Edgar Roger vs. Buying Express Technology, S.A. de C.V. Proced. Ord. (Individual) Laboral Individual Estese a Constancia de Autos. 2 Acdos. Núm. Exp. 517/2024.
Icaranty, S.A. P. I. de C.V. y Ferrem Grupo Comercial, S.A. de C.V. y Jylki Especialización de Negocios, S.A. de C.V. Proced. Ord. (Individual) Laboral Individual Requiere. 3 Acdos. en Cuad. Amparo. Núm. Exp. 1241/2023 Amparo Indirecto.
Martínez Pérez Aurora vs. Greenway Products, S. de R. L. de C.V. Proced. Ord. (Individual) Laboral Individual Emplazamiento. 1 Acdo. en Cuad. Amparo. Núm. Exp. 29/2024 Amparo Directo.
Martínez Vite Jenny vs. Asi Seguridad Privada, S.A. de C.V. Proced. Ord. (Individual) Laboral Individual Cumpl. Ejec. Amp. 3 Acdos. en Cuad. Amparo. Núm. Exp. 1797/2024 Amparo Indirecto.
Moreno Ortiz María Trinidad vs. Sáinz Skewes Patricia y Lith- Kem, S.A. de C.V. Proced. Ord. (Individual) Laboral Individual Admisorio. 1 Acdo. Núm. Exp. 957/2025.
Núñez Pérez Iván Issay Diego vs. Funeral Company Oml, S.A. de C.V. Proced. Ord. (Individual) Laboral Individual Contestación de Demanda. 2 Acdos. Núm. Exp. 1319/2024.
Páez Cedillo Brianda vs. Legend Technology S.A. de C.V. y Fulame Importación S. de R. L. de C.V. y Rarvent S. de R. L. de C.V. Proced. Ord. (Individual) Laboral Individual Embargo. 1 Acdo. Núm. Exp. 157/2022.
Promotora Hispano Americana de Musica, S.A. de C.V. vs. Rodríguez Velázquez Fredy. Otros (Paraprocesales O. Voluntarios) Laboral Individual Termino Paraprocesal. 1 Acdo. Núm. Exp. 1373/2024.
Ramírez Gallardo Sandra Argelia vs. Cordero Dávila Ignacio Eos y Puga Quintero Roberto. Proced. Ord. (Individual) Laboral Individual Razón y Cedula. 2 Acdos. Núm. Exp. 1571/2024.
Romero Torres David Gamaliel vs. Frubana, S.A. de C.V. Proced. Ord. (Individual) Laboral Individual Denuncia de Convn. y Cumplimiento. 3 Acdos. Núm. Exp. 831/2024.
Tello Gómez Leonardo Yael vs. Materia Estelar, S.A. de C.V. Proced. de Ejecc. Laboral Individual Remite Auto Diverso. 2 Acdos. Núm. Exp. 1889/2023.
Zaleta González Joaquín vs. Formación Consultoría y Asesoramiento en Vigilancia S.A. de C.V. y Formación Personalizada en Vigilancia S.A. de C.V. y Otros. Proced. Ord. (Individual) Laboral Individual Adms. 1 Acdo. Núm. Exp. 979/2025.
NO PUBLICADOS
Castro Cuesta Héctor Juan Luis vs. Reséndiz García Ulises vs. Arias Vallejo Francisco Javier. Proced. Ord. (Individual) Laboral Individual Adms. 1 Acdo. Núm. Exp. 951/2025.
Cedillo López Ana Lidia vs. Compañías Integradas S.A. de C.V. y el Palacio de Hierro S.A. de C.V. Proced. Ord. (Individual) Laboral Individual Adms. 1 Acdo. Núm. Exp. 899/2025.
Flores Ríos Francisco vs. Corporativo Guardias Blancas Vigilancia Privada S.A. de C.V. Proced. Ord. (Individual) Laboral Individual Adms. 1 Acdo. Núm. Exp. 967/2025.

SOLO CONSULTA
SOLO CONSULTA
SOLO CONSULTA

Guerrero López Martha Edith vs. Estrategias Comerciales en Promociones y Marketin S.A. de C.V. Proced. Ord. (Individual) Laboral Individual Adms. 1 Acdo. Núm. Exp. 953/2025.
Hernández Ponciano Omar vs. Universidad Autónoma de Tamaulipas. Proced. Ord. (Individual) Laboral Individual Adms. 1 Acdo. Núm. Exp. 959/2025.
Medina Díaz Jorge Izakun vs. Eos Project Management México, S.A. P. I. de C.V. Proced. Ord. (Individual) Laboral Individual Adms. 1 Acdo. Núm. Exp. 857/2025.
Ramírez Martínez Enrique vs. Promotora Deportiva Cultural y Espectáculos Pdl, S.A. de C.V. y Escuela de Natación Zwemmen S.A. de C.V. Proced. Ord. (Individual) Laboral Individual Adms. 1 Acdo. Núm. Exp. 935/2025.
Sánchez Moreno Gustavo vs. Sellgrow Promotions S.A. de C.V. Proced. Ord. (Individual) Laboral Individual Adms. 1 Acdo. Núm. Exp. 911/2025.
Tapia Antonio Diana Yuritzi vs. Grupo Publicitario Mj, S.a. de C.v.. Procedimiento Ordinario (Individual) Laboral Individual Req Doctis Rec Reconsid. 3 Acdos. Núm. Exp. 1831/2024.

SENTENCIA NO PUBLICADOS

Acevedo Cruz Alejandra vs. Monsalve Godoy Eduardo Enrique. Proced. Ord. (Individual) Laboral Individual Sent. Def. 1 Sent. Núm. Exp. 885/2024
Acevedo Cruz Alejandra vs. Monsalve Godoy Eduardo Enrique. Procedimiento Ordinario (Individual) Laboral Individual Sentencia Definitiva 1 Sent. Núm. Exp. 885/2024

AUDIENCIA NO PUBLICADOS

Rivera Ochoa Esther vs. Argo Construcción más Acero, S. de R. L. de C.V. Acta Min Aud. Proced. Ord. (Individual) Laboral Individual. 1 Audiencia. Núm. Exp. 265/2024.

EL SECRETARIO INSTRUCTOR
LIC. SERGIO ALEJANDRO ALONSO COLEXCUA

SECRETARÍA "B"
ACUERDOS DEL 14 DE MAYO DEL 2025

Alvarado Hernández Eduardo vs. Rollimp Servicios, S.A. de C.V. Proced. Ord. (Individual) Laboral Individual Remite a Diverso Proveido. 2 Acdos. Núm. Exp. 1450/2023.
Cruz García Alejandro vs. Adye Analisis Estratégico de Marketing S.A. de C.V. Proced. Ord. (Individual) Laboral Individual Desahoga Prevención. 1 Acdo. Núm. Exp. 26/2025.
García Pacheco Mariana Xóchitl vs. Vergara Seguridad Privada y Servicios Integrales, S. de R. L. de C.V. Proced. Ord. (Individual) Laboral Individual Admisión. 1 Acdo. Núm. Exp. 972/2025.
Gwipeco, S.A. de C.V. vs. García Pérez Daniel Alejandro. Otros (Paraprocesales O. Voluntarios) Laboral Individual Ced. Diligenciada. 1 Acdo. Núm. Exp. 370/2025.
Madrigal Gamboa Perla de María vs. Pastelería Madrid, S.A. de C.V. y Jiménez Patricia. Proced. Ord. (Individual) Laboral Individual Admisión. 1 Acdo. Núm. Exp. 956/2025.
Medina Sánchez Cristian Daniel vs. Amézcua Pedraza Rafael y Stronger Aragón. Proced. Ord. (Individual) Laboral Individual Admisión. 1 Acdo. Núm. Exp. 978/2025.
Medrano Vera Martha Alicia vs. Operadora Di, S. C. Proced. Ord. (Individual) Laboral Individual Prevención. 1 Acdo. Núm. Exp. 960/2025.
Santiago Patricio Eduardo vs. Méndez Padilla Blanca Estela. Proced. Ord. (Individual) Laboral Individual Autoriza Personas. 1 Acdo. Núm. Exp. 384/2024.
Teodoro Crescencia Cristina Alivisa vs. Urban Fork Management, S.A. de C.V. y Management, S.A. de C.V. y Trademarks, S.A. de C.V. Proced. Ord. (Individual) Laboral Individual Oficio Imss. 3 Acdos. Núm. Exp. 564/2024.
Torres Martínez José Felipe vs. Vidrieria Bismark, S.A. de C.V., Los Cc. Delia Patricia Torres Domínguez, Nadia Flores Torres y Mario Flores Torres. Proced. Ord. (Individual) Laboral Individual Formula Réplica. 1 Acdo. Núm. Exp. 1718/2024.

NO PUBLICADOS

Bonilla Ramírez Norma Angélica vs. Campus Colegio Buon, S. C. y Colegio Louis Buon Langlais, S. C. y González Buon María de Lourdes Silvia. Proced. Ord. (Individual) Laboral Individual Acuse Oficio. 3 Acdos. Núm. Exp. 2380/2024.
Dolorfin Patio Tlalpan, S.A. de C.V. vs. Domínguez Aguilar Andrea Cecilia. Otros (Paraprocesales O. Voluntarios) Laboral Individual Admisión Paraprocesal. 1 Acdo. Núm. Exp. 976/2025.
Grupo Pronain S.A. de C.V. vs. Moreno Estala Jesús Rodrigo. Otros (Paraprocesales O. Voluntarios) Laboral Individual Admisión Paraprocesal. 2 Acdos. Núm. Exp. 220/2025.
Leyva Llort Sony Allen vs. Sistema de Transporte Colectivo. Proced. Especial Laboral Individual Prevención. 1 Acdo. Núm. Exp. 290/2025.
Mejía Ortega Ángel y Olvera Márquez Ismael y Ramírez Guzmán César Armando vs. Compañía Integra Soluciones, S.A. de C.V. y Corporación, S. H de Consultores, S.A. de C.V. Proced. Ord. (Individual) Laboral Individual Edictos. 1 Acdo. Núm. Exp. 1258/2023.
Multiservicios Quemex, S.A. de C.V. vs. Segura Ferral Martín. Otros (Paraprocesales O. Voluntarios) Laboral Individual Admisión Paraprocesal. 1 Acdo. Núm. Exp. 974/2025.
Serrano Carreño Aurora vs. La Calle del Vino, S.A. de C.V. Proced. Ord. (Individual) Laboral Individual Admisión. 1 Acdo. Núm. Exp. 284/2025.

EL SECRETARIO INSTRUCTOR
LIC. ADRIÁN GUADALUPE MARTÍNEZ VIVAR

TERCER TRIBUNAL LABORAL DE ASUNTOS INDIVIDUALES DE LA CIUDAD DE MÉXICO

SECRETARÍA "A"
ACUERDOS DEL 14 DE MAYO DEL 2025

Hernández Mosqueda Heidi Josselin vs. Sas Institute, S. de R. L. de C.V. y Jacobo Hernández Héctor Javier y Galván Patiño Ivette. Proced. Ord. (Individual) Laboral Individual 1 Acdo. Núm. Exp. 1997/2024.
López Guzmán Luis Adrián vs. Eurest Proper Meals de México, S.A. de C.V. Proced. Especial Laboral Individual Cita a Aud. de Lectura de Sentencia. 1 Acdo. Núm. Exp. 415/2023.
Secreto. Proced. Ord. (Individual) Laboral Individual 1 Acdo. Núm. Exp. 1035/2024.
Secreto. Proced. Ord. (Individual) Laboral Individual 1 Acdo. Núm. Exp. 1819/2023.
Secreto. Proced. Ord. (Individual) Laboral Individual 1 Acdo. Núm. Exp. 277/2023.
Secreto. Proced. Ord. (Individual) Laboral Individual 1 Acdo. Núm. Exp. 521/2024.
Secreto. Proced. Ord. (Individual) Laboral Individual 1 Acdo. Núm. Exp. 655/2023.
Secreto. Proced. Ord. (Individual) Laboral Individual 1 Acdo. Núm. Exp. 655/2024.
Secreto. Proced. Especial Laboral Individual 1 Acdo. Núm. Exp. 685/2024.
Secreto. Proced. Especial Laboral Individual 1 Acdo. Núm. Exp. 693/2024.
Secreto. Proced. Ord. (Individual) Laboral Individual 1 Acdo. Núm. Exp. 957/2025.
Secreto. Proced. Ord. (Individual) Laboral Individual 1 Acdo. Núm. Exp. 959/2025.
Secreto. Proced. Ord. (Individual) Laboral Individual 1 Acdo. Núm. Exp. 961/2025.
Secreto. Otros (Paraprocesales O. Voluntarios) Laboral Individual 1 Acdo. Núm. Exp. 963/2025.
Secreto. Proced. Ord. (Individual) Laboral Individual 1 Acdo. Núm. Exp. 965/2025.
Secreto. Otros (Paraprocesales O. Voluntarios) Laboral Individual Requerimiento de Originales. 1 Acdo. Núm. Exp. 969/2025.
Secreto. Proced. Ord. (Individual) Laboral Individual 1 Acdo. Núm. Exp. 973/2025.
Secreto. Proced. Ord. (Individual) Laboral Individual 1 Acdo. Núm. Exp. 977/2025.
Secreto. Proced. Ord. (Individual) Laboral Individual Requerimiento de Originales. 1 Acdo. Núm. Exp. 979/2025.
Secreto. Proced. Ord. (Individual) Laboral Individual 1 Acdo. Núm. Exp. 981/2025.
Secreto. Proced. Ord. (Individual) Laboral Individual 1 Acdo. Núm. Exp. 985/2025.
Secreto. Proced. Ord. (Individual) Laboral Individual 1 Acdo. Núm. Exp. 987/2025.
Secreto. Proced. Ord. (Individual) Laboral Individual 1 Acdo. Núm. Exp. 989/2025.

SOLO CONSULTA
SOLO CONSULTA
SOLO CONSULTA

Secreto. Proced. Ord. (Individual) Laboral Individual 1 Acdo. Núm. Exp. 991/2025.
Secreto. Otros (Paraprocesales O. Voluntarios) Laboral Individual 1 Acdo. Núm. Exp. 993/2025.
Secreto. Otros (Paraprocesales O. Voluntarios) Laboral Individual 1 Acdo. Núm. Exp. 995/2025.
EL SECRETARIO INSTRUCTOR
LIC. JORGE VALDÉS GÓMEZ

SECRETARÍA "B"
ACUERDOS DEL 14 DE MAYO DEL 2025

Garduño Cortez Óscar Brandon vs. Promociones y Ventas por Teléfono, S.A. P. I. de C.V. Proced. Ord. (Individual) Laboral Individual Vista para Contrarréplica. 1 Acdo. Núm. Exp. 2046/2024.
Ibarra Huerta Liliana vs. Subastas Ventura, S.A. de C.V. y Administración Ventura, S.A. de C.V. Proced. Ord. (Individual) Laboral Individual Vista para Réplica. 1 Acdo. Núm. Exp. 1350/2024.
Mendiola Santamaría Isela vs. Alcaraz Hernández Guillermo. Proced. Ord. (Individual) Laboral Individual Prevención. 1 Acdo. Núm. Exp. 2374/2024.
Secreto. Proced. Ord. (Individual) Laboral Individual Se Comisiona Actuario. 1 Acdo. Núm. Exp. 1000/2024.
Secreto. Proced. Ord. (Individual) Laboral Individual Amparo. 1 Acdo. en Cuad. Amparo. Núm. Exp. 1000/2024 862/2025.
Secreto. Proced. Ord. (Individual) Laboral Individual Admisión. 1 Acdo. Núm. Exp. 2372/2024.
Secreto. Proced. Especial Laboral Individual Admisión. 1 Acdo. Núm. Exp. 2380/2024.
Secreto. Proced. Ord. (Individual) Laboral Individual Admisión. 1 Acdo. Núm. Exp. 2392/2024.
Secreto. Otros (Paraprocesales O. Voluntarios) Laboral Individual Admisión. 1 Acdo. Núm. Exp. 362/2025.
Secreto. Proced. Ord. (Individual) Laboral Individual Desahoga Prevención. 1 Acdo. Núm. Exp. 42/2025.
Secreto. Proced. Ord. (Individual) Laboral Individual Glosa de Constancias. 1 Acdo. Núm. Exp. 434/2023.
Secreto. Proced. Ord. (Individual) Laboral Individual Turnar a Actuario. 1 Acdo. Núm. Exp. 452/2023.
Secreto. Proced. Ord. (Individual) Laboral Individual Turnar a Actuario. 1 Acdo. Núm. Exp. 460/2024.
Secreto. Proced. Ord. (Individual) Laboral Individual Se Toma Conocimiento. 1 Acdo. en Cuad. Amparo. Núm. Exp. 490/2024 766/2025.
Secreto. Proced. Ord. (Individual) Laboral Individual Vista para Contrarréplica y Oficios de Búsqueda. 1 Acdo. Núm. Exp. 502/2023.
Secreto. Proced. Ord. (Individual) Laboral Individual Exhorto. 1 Acdo. Núm. Exp. 980/2025.
Secreto. Proced. Ord. (Individual) Laboral Individual Exhorto. 1 Acdo. Núm. Exp. 994/2025.
Secreto. Proced. Ord. (Individual) Laboral Individual Exhorto. 1 Acdo. Núm. Exp. 998/2025.
Sánchez García Julio César vs. Pinmarkt, S.A. de C.V. y Chen Haiyong. Proced. Ord. (Individual) Laboral Individual Archivo. 1 Acdo. Núm. Exp. 1502/2024.
Trejo Romero Lucero vs. Credfinhdf, S.A. de C.V. y Chávez Sánchez Odrick Raúl. Proced. Ord. (Individual) Laboral Individual Admisión. 1 Acdo. Núm. Exp. 2332/2024.
Zamudio Sánchez Sergio David vs. Publicistas Masaya, S.A. de C.V. y High End Spirits, S. de R. L. de C.V. y People Supply Chain y Logyctis, S.A. de C.V. y Pastrana González Roberto Carlos y Rosales Vivar María Norma. Proced. Ord. (Individual) Laboral Individual Admisión. 1 Acdo. Núm. Exp. 2376/2024.
Zendejas Arreola Juan Carlos vs. Cx Interactions, S.A. P. I. de C.V. Proced. Ord. (Individual) Laboral Individual Vista para Réplica. 1 Acdo. Núm. Exp. 2144/2024.
AUDIENCIA
Valencia Mendoza Salvador vs. Inter- Con Servicios de Seguridad Privada, S.A. de C.V. Acta Mínima Aud. Prelim. Proced. Ord. (Individual) Laboral Individual. 1 Audiencia. Núm. Exp. 942/2023.
EL SECRETARIO INSTRUCTOR
LIC. MARIO RAMÍREZ MARTÍNEZ

CUARTO TRIBUNAL LABORAL DE ASUNTOS INDIVIDUALES DE LA CIUDAD DE MÉXICO

SECRETARÍA "A"
ACUERDOS DEL 14 DE MAYO DEL 2025

Acevedo Martínez Alejandra y Aragón Cruz Ubaldo vs. Servicios Inmobiliarios Iroa, S.A. de C.V. Proced. Ord. (Individual) Laboral Individual Contestación a la Demanda (2). 1 Acdo. Núm. Exp. 2129/2024.
Cacheux Peralta Diana Areli vs. Carajillo Masaryk, S.A. de C.V. y Carajillo Miyana, S. de R. L. de C.V. y Grupo Aumenta Capital, S.A. de C.V. Proced. Ord. (Individual) Laboral Individual Contrarréplica. 1 Acdo. Núm. Exp. 1603/2024.
Camacho Vargas Rodrigo vs. Restaurante Belvedere. Proced. Ord. (Individual) Laboral Individual Contrarréplica Gastronómica Nava, S.A. de C.V. 1 Acdo. Núm. Exp. 1827/2023.
Chávez Ávila José Antonio vs. Compañía Catorce, S.A. de C.V. y Dms Alianzas Estratégicas, S.A. de C.V. y Schneider Electric México, S.A. de C.V. Proced. Ord. (Individual) Laboral Individual Contestación a la Demanda. 1 Acdo. Núm. Exp. 1357/2024.
Díaz Álvarez David vs. Grupo Restaurantero Doroteo, S.A. de C.V. Proced. Ord. (Individual) Laboral Individual Contestación a la Demanda. 1 Acdo. Núm. Exp. 191/2025.
Escobar Hernández Guadalupe Soledad vs. Servicios Industriales Batia, S.A. de C.V. (Grupo Batia) y Estratégicas Extraordinarias de Servicop Hg, S.A. de C.V. Proced. Ord. (Individual) Laboral Individual Admisión de Exhorto. 1 Acdo. Núm. Exp. 975/2025.
García Muñoz Daniela vs. Bella Pasticceria, S. de R. L. de C.V. Proced. Ord. (Individual) Laboral Individual Desahogo y Admisión Con Medida Cautelar. 1 Acdo. Núm. Exp. 2031/2024.
García Zamudio Ivonne Karina vs. Just Pay It Service, S.A. de C.V. Proced. Ord. (Individual) Laboral Individual Denuncia, Ratif. y Cump. de Convenio. 1 Acdo. Núm. Exp. 875/2024.
Gutiérrez Alvarado Rosa vs. Servicio Continental de Mensajería, S.A. de C.V. y Scm Administración, S. C. de C.V. y Islas Meraz Gustavo Rubén y Cscm, S.A. de C.V. Proced. Ord. (Individual) Laboral Individual Requerimiento. 1 Acdo. en Cuad. Amparo. Núm. Exp. 143/2025 Juic. de Amparo 1342/2025.
Hernández Martínez Felipe vs. Servicio Terremotes, S.A. de C.V. Proced. Ord. (Individual) Laboral Individual Contrarréplica. 1 Acdo. Núm. Exp. 1159/2024.
Jorge vs. Restaurante la Polar, S.A. de C.V. Proced. Ord. (Individual) Laboral Individual Contestación a la Demanda. 1 Acdo. Núm. Exp. 1395/2024.
Moreno Carranza Magdalena vs. Limpeq. Proced. Ord. (Individual) Laboral Individual Admisión de Exh. para Emplazar. 1 Acdo. Núm. Exp. 963/2025.
Multibrand Outlet Stores, S.A. P. I. de C.V. vs. Santiago Guerrero Mayola. Otros (Paraprocesales O. Voluntarios) Laboral Individual Compareencia de Entrega de Cheques y Archivo Judicial. 1 Acdo. Núm. Exp. 859/2025.
Ortega Peña Óscar y Jacobo Reyes Jorge vs. Operadora B Rojo, S.A. de C.V. Proced. Ord. (Individual) Laboral Individual Buzón Electrónico Actora. 1 Acdo. Núm. Exp. 451/2025.
Ortega Rocha Areli vs. Servicios de Promoción y Promotoria Inteligencia Avanzada, S.A. de C.V. Proced. Ord. (Individual) Laboral Individual Contestación a la Demanda. 1 Acdo. Núm. Exp. 1351/2024.
Ortiz Torres Tamara vs. Pastelería Elizondo, S.A. de C.V. y Perochena Caraza Fermín Javier y Perochena Caraza Alonso y Vázquez Bernabé. Proced. Ord. (Individual) Laboral Individual Nuevo Buzón-e Actora. 1 Acdo. Núm. Exp. 1043/2024.
Pérez Esquivel Antonia vs. Furques, S.A. de C.V. y Otros. Proced. Ord. (Individual) Laboral Individual Agregar Acuse y Archivo. 2 Acdos. Núm. Exp. 955/2025.
Pérez García Alonso Joel vs. Premium Restaurant Brands, S. de R. L. de C.V. Proced. Ord. (Individual) Laboral Individual Contrarréplica. 1 Acdo. Núm. Exp. 1379/2024.
Pérez Pérez Ernesto vs. Ad&e Analisis Estratégico de Marketing, S.A. de C.V. Proced. Ord. (Individual) Laboral Individual Contrarréplica. 1 Acdo. Núm. Exp. 1849/2024.
Reyes Sánchez Jonathan Geovani vs. Casa Plarre S.A. de C.V. y Operadora de Hospitales Ángeles, S.A. de C.V. Proced. Ord. (Individual) Laboral Individual Devolución de Exh. Sin Diligenciar. 1 Acdo. Núm. Exp. 633/2025.

SOLO CONSULTA
SOLO CONSULTA
SOLO CONSULTA

Rodríguez Solano Karime Joselyn vs. Latamgym, S.A. P. I. de C.V. Proced. Ord. (Individual) Laboral Individual Contrarréplica. 1 Acdo. Núm. Exp. 1111/2024.

Salazar Álvarez Ernesto Gabriel vs. Educación y Formación Profesional, S. C. y Rodríguez Pineda Gonzalo Román y Cristof Bernal Alexis. Proced. Ord. (Individual) Laboral Individual Réplica. 1 Acdo. Núm. Exp. 2171/2024.

Sánchez Jiménez Juan Martín vs. Diveracy, S.A. de C.V. y Saving Capital Humano S. de R. L. de C.V. y Servicio Humano Continuo Sehco, S.A. de C.V. Proced. Ord. (Individual) Laboral Individual Buzón Electrónico Actora. 1 Acdo. Núm. Exp. 1453/2023.

Sedeño González Mónica Elizabeth vs. Koywa Administraciones, S. C. y Rivera Vázquez Adrián y Masso Rivera Eduardo y Anmil México, S.A. de C.V. y Fussión Operadora de Franquicias, S.A. de C.V. y Steuben México, S.A. de C.V. y Masso Rosales Rafael y Rivera Vázquez Martha Patricia y Grupo Massriv, S.A. de C.V. y Carrizal Iturbide Edith y Masso Rivera Rafael. Proced. Ord. (Individual) Laboral Individual Buzón Electrónico Actora y Apoderados. 1 Acdo. Núm. Exp. 93/2024.

Serna Segura Arturo y Téllez Ojeda Héctor vs. Hitss Solutions, S.A. de C.V. y Spcial Hitss Solutions, S.A. de C.V. Proced. Ord. (Individual) Laboral Individual Estado Procesal, Se Requiere a la Parte Actora. 1 Acdo. Núm. Exp. 207/2024.

Souza Rodríguez Mercedes Olivia y Vega González Érika Guadalupe y Pacheco Pastrana Daniela Guadalupe y Cano Pareja Jorge Armando vs. Pasión Postres S.A. de C.V. y Escamilla Garrido Hugo Antonio y Abramovici a David. Proced. Ord. (Individual) Laboral Individual Ordena Recordatorio Cnbv. 1 Acdo. Núm. Exp. 419/2023.

Téllez Fresnedo Carlos Diego vs. Movo Servicios Automotrices, S.A. P. I. de C.V. Proced. Ord. (Individual) Laboral Individual Vista Con Informe. Ordena Oficio Asignación Perito. 1 Acdo. Núm. Exp. 763/2024.

AUDIENCIA

Escamilla Esquivel Ana Karen vs. Hotel Turista Las Flores, S.A. de C.V. Acta Mínima de Aud. Prelim. Proced. Ord. (Individual) Laboral Individual. 1 Audiencia. Núm. Exp. 369/2024.

Martínez Rodríguez Axel vs. Telemark Corporation, S.A. de C.V. y Qualfon, S. C. y González Arocha Alfonso Javier y Jaramillo Vázquez Fernando. Acta Mínima de Aud. Prelim. Proced. Ord. (Individual) Laboral Individual. 1 Audiencia. Núm. Exp. 1227/2024.

Rodríguez Abigail Morgado vs. Intelektics, S.A. de C.V. y Silent4business, S.A. de C.V. y Silent4cloud, S.A. de C.V. y Delgadillo Aguilar Layla Esperanza. Acta Mínima de Aud. de Juicio. Reserva de Sentencia. Proced. Ord. (Individual) Laboral Individual. 1 Audiencia. Núm. Exp. 395/2024.

De la Rosa Leyva René Irving vs. Mobility Dae, S.A. de C.V. Acta Mínima de Aud. Prelim. Proced. Ord. (Individual) Laboral Individual. 1 Audiencia. Núm. Exp. 937/2024.

LA SECRETARIA INSTRUCTORA
LIC. ANEVI LUCILA LIRA HERNÁNDEZ

SECRETARÍA "B"
ACUERDOS DEL 14 DE MAYO DEL 2025

Alcantar Morales Evelin Monserrat vs. No Spots Internacional S.A. de C.V. y Arreola García Fabián y Ramírez Ortiz Claudia Leticia. Proced. Ord. (Individual) Laboral Individual 1 Acdo. Núm. Exp. 1824/2023 Indemnización.

Alva Arrieta Araceli vs. Red Univercom, S. C. y Santiago Cuetos Gerardo y Adler Marcelo. Proced. Ord. (Individual) Laboral Individual Contestación y Vista para Replica. 1 Acdo. Núm. Exp. 1766/2024 Reinstalación.

Belmares García Andrés vs. Gcr Tavel y Services, S.A. de C.V. Proced. Ord. (Individual) Laboral Individual Vista a Incompetencia. 1 Acdo. Núm. Exp. 962/2025 Indemnización.

Maldonado Lugo Betsy Virginia vs. Coemsa Estacionamientos, S.A. de C.V. y Navarro Lazo Óscar y Navarro Soto Óscar Francisco. Proced. Ord. (Individual) Laboral Individual Acdo. Prevención Ordinario. 1 Acdo. Núm. Exp. 958/2025 Indemnización.

Red Univercom, S. C vs. Gallegos Morales Rosalinda. Otros (Paraprocesales O. Voluntarios) Laboral Individual Acdo. Admisión Paraprocesal. 1 Acdo. Núm. Exp. 964/2025.

Rosete Flores Jéssica vs. Two Lines Masarik, S.A. de C.V. y Operadora Refacciones y Maquinaria Fego, S.A. de C.V. y Constructora Tivon, S.A. de C.V. y Logiceexpress, S.A. de C.V. y Publicidad y Marketing Tau, S.A. de C.V. y Cs Trade Solutions Company, S.A. de C.V. y Inoco Publicidad e Imagen, S.A. de C.V. y Martínez Calderón Aruro. Proced. Ord. (Individual) Laboral Individual 1 Acdo. Núm. Exp. 788/2024 Indemnización.

Torres San Juan Luis vs. Sinium Servicios de Consultoría, S.A. S. de C.V. Proced. Ord. (Individual) Laboral Individual 1 Acdo. Núm. Exp. 1884/2024 Indemnización.

Yoldi Sampere Laura vs. Atalia Recruitment, S.A. de C.V. y Esses Gritzewsky Alan y García- Drake Figar Ignacio y Torroba Maestroni Juan. Proced. Ord. (Individual) Laboral Individual Se Señala Fecha de Audienia Incidental de Nuidad de Notificaciones. 1 Acdo. Núm. Exp. 2/2025 Indemnización Constitucional.

AUDIENCIA

Díaz Ramos Enrique vs. Monte Pío Luz Savignon I.A.P. Proced. Ord. (Individual) Laboral Individual. 1 Audiencia. Núm. Exp. 1132/2023 Indemnización.

EL SECRETARIO INSTRUCTOR
LIC. IVÁN BARRERA RODRÍGUEZ

QUINTO TRIBUNAL LABORAL DE ASUNTOS INDIVIDUALES DE LA CIUDAD DE MÉXICO

SECRETARÍA "A"
ACUERDOS DEL 14 DE MAYO DEL 2025

Abc Sivmed, S.A. de C.V. vs. Sánchez Díaz Irene. Otros (Paraprocesales O. Voluntarios) Laboral Individual Admisión. 1 Acdo. Núm. Exp. 987/2025.

Aldasoro Méndez María de Los Ángeles vs. Hanwha Visión de México, S.A. de C.V. Proced. Especial Laboral Individual Admisión. 1 Acdo. Núm. Exp. 985/2025.

Álvarez Miranda Maricarmen Monserrat vs. Grupo Canutarra, S.A. de C.V. Proced. Ord. (Individual) Laboral Individual Admisión. 1 Acdo. Núm. Exp. 989/2025.

Aranda Hernández Fabiola vs. Becerra Hernández Nicolás. Otros (Paraprocesales O. Voluntarios) Laboral Individual Se Agrega Promoción. 1 Acdo. Núm. Exp. 1569/2024.

Bautista Vázquez Jorge Brian vs. Zascita de México, S.A. de C.V. y Montaño Sánchez Luis Enrique y Vázquez Cordero Ramón Erik y Mozzi Pintado José Carlos Mapelli. Proced. Ord. (Individual) Laboral Individual Convn. Con Fecha de Pago. 1 Acdo. Núm. Exp. 1001/2024.

Bravo de la Cruz Elizabeth vs. Fevreiski Stern Enrique y Doohmedia Solutions, S.A. de C.V. y Doohmedia Solutions, S. de R. L. de C.V. y Doohmedia Solutions y Sánchez Rivera Sergio Armando. Proced. Ord. (Individual) Laboral Individual Causa Estado Sobreseimiento y Archivo. 1 Acdo. en Cuad. Amparo. Núm. Exp. 1913/2024 Amparo Indirecto 1033/2025.

Cabrera Carrillo David Misael vs. Intercambios Internacionales de Vacaciones, S.A. de C.V. Proced. Ord. (Individual) Laboral Individual Causa Estado Sobreseimiento y Archivo. 1 Acdo. en Cuad. Amparo. Núm. Exp. 2305/2024 Amparo Indirecto 931/2025.

Caerera Ordaz María Olivia y Villagómez Cisneros J. Guadalupe vs. Cje Negocios Especializados en Logística, S.A. de C.V. Proced. Especial Laboral Individual Contestación. 1 Acdo. Núm. Exp. 1429/2024.

Campuzano Bernal Susana Alejandra vs. Farmacias Guadalajara, S.A. de C.V. Proced. Ord. (Individual) Laboral Individual Se Agrega Dilig. y Se Ordena Girar Oficio a Cnbv. 1 Acdo. Núm. Exp. 1119/2023.

Cuevas Luna María Inés vs. Techniken S.A. de C.V. Proced. Ord. (Individual) Laboral Individual Admisión. 1 Acdo. Núm. Exp. 1009/2025.

Espinosa Arturo vs. Instituto Mexicano del Seguro Social y Grupo Nacional Provincial, S.A. B. y Comisión Nacional del Sistema de Ahorro para el Retiro y Pharma Plus, S.A. de C.V. y Instituto del Fondo Nacional de la Vivienda para los Trabajadores. Proced. Ord. (Individual) Laboral Individual Tribunal Federal Acepta Competencia Declinada y Archivo General. 1 Acdo. en Expdllo. de Exp. Conocido. Núm. Exp. 1447/2024 Expedientillo.

Fernández Pérez Alexis vs. Krodira Mx, S.A. de C.V. y Oka Sports, S.A. de C.V. y Reyes Octavio y Kalis Ceballos Omar y Kalis Ceballos Guillermo. Proced. Ord. (Individual) Laboral Individual Admisión. 1 Acdo. Núm. Exp. 1001/2025.

Guedes Virginia vs. Montañas de Uco, S.A. de C.V. y Boy Pineda Patricia y Boy Pineda Mauricio y Morales Claudia. Proced. Ord. (Individual) Laboral Individual Admisión. 1 Acdo. Núm. Exp. 1003/2025.

SOLO CONSULTA
SOLO CONSULTA
SOLO CONSULTA

Hernández Reyes María de Los Ángeles vs. Santino Condesa. Proced. Ord. (Individual) Laboral Individual Admisión. 1 Acdo. Núm. Exp. 983/2025.

Inés Itandehui vs. Vázquez Vázquez Jazmín y Cire Depilación. Proced. Ord. (Individual) Laboral Individual Desistimiento y Fecha de Pago. 1 Acdo. Núm. Exp. 1177/2024.

Leyva Gutiérrez Sandra Érika vs. Rebellion Creative, S.A. de C.V. y Otro. Proced. Ord. (Individual) Laboral Individual Queda Firme Sobreseimiento del Juic. de Amparo y Archivo. 1 Acdo. en Cuad. Amparo. Núm. Exp. 383/2024 Amparo Indirecto 1254/2025.

Martínez Lugo José Guadalupe vs. Servicios Especializados de Investigación y Custodia, S.A. de C.V. Proced. Ord. (Individual) Laboral Individual Acta Minima Aud. Prelim. Se Turna a Sentencia. 1 Acdo. Núm. Exp. 1571/2023.

Monroy Rodríguez Arturo vs. Chimalhuacán Aviasión Civil, Caracol y Colonia del Vaso de Texcoco, S.A. de C.V. Proced. Ord. (Individual) Laboral Individual Admisión. 1 Acdo. Núm. Exp. 997/2025.

Montiel Enríquez Ángel Joset vs. Transportes Refrigerados Sbc, S. R. L. de C.V. y Covarrubias Castro Carlos. Proced. Ord. (Individual) Laboral Individual Prevención. 1 Acdo. Núm. Exp. 1005/2025.

Morales Dorbecker Sandra vs. Avilés González Yolanda. Otros (Paraprocesales O. Voluntarios) Laboral Individual Desistimiento. 1 Acdo. Núm. Exp. 2067/2024.

Nahum González Patricia vs. Ventureluz, S.A. de C.V. y Olivet Ledesma Jordi Manell. Proced. Ord. (Individual) Laboral Individual Se Deja Sin Efectos Aud. y Se Ordena Emplazar. 1 Acdo. Núm. Exp. 1841/2023.

Pérez Gama Tania Carolina vs. Grupo Maya Protección Personal Privada y Empresarial S.A. de C.V. y Luxury Albertini Group, S.A. de C.V. Proced. Ord. (Individual) Laboral Individual Cump. de Ejecutoria de Amparo. Se Deja de Recibir y Se Remite Al Ccl. 1 Acdo. Núm. Exp. 1373/2024.

Ramírez Heredia Elizabeth vs. Panificadora Carrasco, S.A. de C.V. Proced. Ord. (Individual) Laboral Individual Auto de Regularización Se Ordena Emplazar. 1 Acdo. Núm. Exp. 1759/2024.

Rivera Miguel vs. Grupo de Seguridad Privada Pryse de México, S.A. de C.V. y Flores Rosalba. Proced. Ord. (Individual) Laboral Individual Respuesta Oficio Sat. 4 Acdos. Núm. Exp. 895/2024.

Rosales Méndez Juan Carlos vs. Servicios Especializados de Investigación y Custodia, S.A. de C.V. Proced. Ord. (Individual) Laboral Individual Se Agrega Oficio Respecto Arresto. 1 Acdo. Núm. Exp. 451/2023.

Schweizer Ronald. Proced. Ord. (Individual) Laboral Individual Se Interpone Recurso de Revisión. 1 Acdo. en Amparo Buscador. Núm. Exp. 3031/2024 Amparo Indirecto 3031/2024-I.

Secreto. Proced. Ord. (Individual) Laboral Individual Admisión. 1 Acdo. Núm. Exp. 1007/2025.

Secreto. Proced. Ord. (Individual) Laboral Individual 1 Acdo. Núm. Exp. 737/2024.

Secreto. Proced. Ord. (Individual) Laboral Individual Auto de Regularización. 1 Acdo. Núm. Exp. 87/2025.

Secreto. Proced. Ord. (Individual) Laboral Individual Prevención. 1 Acdo. Núm. Exp. 993/2025.

Secreto. Proced. Ord. (Individual) Laboral Individual Admisión. 1 Acdo. Núm. Exp. 995/2025.

Secreto. Proced. Ord. (Individual) Laboral Individual Admisión. 1 Acdo. Núm. Exp. 999/2025.

Serratos Frutos Marisol vs. Seisca Servicios Especializados de Investigación y Custodia S.A. de C.V. Proced. Ord. (Individual) Laboral Individual Admisión. 1 Acdo. Núm. Exp. 1011/2025.

Solís Torres Daniel vs. Ingeniería Avanzada en Redes, S.A. de C.V. Proced. Ord. (Individual) Laboral Individual Admisión. 1 Acdo. Núm. Exp. 979/2025.

Thielen Chávez Lisnel Carolina vs. Cyril del Caribe, S.A. de C.V. Proced. Ord. (Individual) Laboral Individual Cump. de Ejecutoria de Amparo. Se Deja de Recibir y Se Remite Al Ccl. 1 Acdo. Núm. Exp. 1127/2024.

Yáñez Antonio María de Jesús vs. Top Securus, S.A. de C.V. y Grupo de Seguridad Privada Pryse de México, S.A. de C.V. Proced. Ord. (Individual) Laboral Individual Admisión. 1 Acdo. Núm. Exp. 981/2025.

NO PUBLICADOS

Bañales Rodríguez Rubén vs. Prisa México, S.A. de C.V. y Organización Integral de Alarmas y Seguridad Privada, S.A. de C.V. y Corporativo en Soluciones de Recursos Humanos Garza y Asociados, S.A. de C.V. y Nueva Walmart de México. S. de R. L. de C.V. Proced. Ord. (Individual) Laboral Individual Requerimiento. 1 Acdo. en Cuad. Amparo. Núm. Exp. 1685/2023 Amparo Indirecto 1247/2025.

Castillo de la Rosa Porfiria Leticia vs. Sociedad Financiera Equipate, S.A. de C.V., Sofom E. N. R. Proced. Ord. (Individual) Laboral Individual Informe Justificado. 1 Acdo. en Cuad. Amparo. Núm. Exp. 867/2024 Amparo Indirecto 1652/2025.

Contreras Rescalvo Héctor vs. Servicios Profesionales Administrativos Late, S.A. de C.V. y Excelencia en Comunicaciones y Tecnología, S.A. de C.V. y Treviño Lemus José Eduardo y Mendoza Robles María Teresa y Castañeda Narváez Jorge Eduardo. Proced. Ord. (Individual) Laboral Individual Prevención. 1 Acdo. Núm. Exp. 991/2025.

Cruz Palacios Christopher vs. At&T Comunicaciones Digitales, S. de R. L. de C.V. Proced. Ord. (Individual) Laboral Individual Colegiado Admite Conflicto Competencial. 1 Acdo. en Expdllo. de Exp. Conocido. Núm. Exp. 555/2023.

Espinoza Huerta Juan Carlos vs. Asociación Sindical de Sobrecargos de Aviación de México. Proced. Ord. (Individual) Laboral Individual Admisión. 1 Acdo. Núm. Exp. 935/2025.

Pérez Gama Tania Carolina vs. Grupo Maya Protección Personal Privada y Empresarial S.A. de C.V. y Luxury Albertini Group, S.A. de C.V. Proced. Ord. (Individual) Laboral Individual Cump. de Ejecutoria de Amparo. 1 Acdo. en Cuad. Amparo. Núm. Exp. 1373/2024 Amparo Directo Dt. 954/2024.

Segura Rosales Juan Carlos vs. Servicios de Transportes Eléctricos de la Ciudad de México. Proced. Ord. (Individual) Laboral Individual Sent. Ampara y Protege Al Quejoso. 1 Acdo. en Cuad. Amparo. Núm. Exp. 245/2023 Amparo Indirecto 707/2025.

Thielen Chávez Lisnel Carolina vs. Cyril del Caribe, S.A. de C.V. Proced. Ord. (Individual) Laboral Individual Cump. de Ejecutoria de Amparo. 1 Acdo. en Cuad. Amparo. Núm. Exp. 1127/2024 Amparo Directo Dt. 846/2024.

SENTENCIA NO PUBLICADOS

Gutiérrez Reyna Cruz Jorge vs. Inmobiliaria Jevi, S.A. de C.V. Proced. Ord. (Individual) Laboral Individual Sent. 1 Sent. Núm. Exp. 1563/2023

AUDIENCIA

Secreto. Acta Minima Aud. Prelim. Se Turna a Sent. Proced. Ord. (Individual) Laboral Individual. 1 Audiencia. Núm. Exp. 123/2024.

EL SECRETARIO INSTRUCTOR

LIC. MARTÍN GUTIÉRREZ DEL MONTE

SECRETARÍA "B"

ACUERDOS DEL 14 DE MAYO DEL 2025

Ávila Escobar Francisco vs. Olvera Valadez Iván Enrique. Proced. Ord. (Individual) Laboral Individual Queda Firme Proveido. 1 Acdo. en Cuad. Amparo. Núm. Exp. 1608/2023 Amparo Directo Dt_523/2025.

García Ríos Ángela Marcela vs. Fortcar Mx, S.A. P. I. de C.V. y Fortcar, S.A. y Fortcar, S.A. de C.V. Proced. Ord. (Individual) Laboral Individual Recepción de Promoción. 1 Acdo. en Cuad. Amparo. Núm. Exp. 508/2024 Amparo Indirecto 1871/2024-I.

Jayme Sánchez Salvador Juan vs. Cantoral Cárdenas Abogados y Cantoral Carednas César Octavio. Proced. Ord. (Individual) Laboral Individual Admisión. 1 Acdo. Núm. Exp. 832/2025.

Larrinaga Vera Roxana vs. Kennedys Law México, S. C. Proced. Ord. (Individual) Laboral Individual Replica. 1 Acdo. Núm. Exp. 626/2024.

Menchaca Acevedo Enrique vs. Cancelomideuda. Com S.A. P. I. de C.V. Proced. Ord. (Individual) Laboral Individual Se Agrega Promoción. 1 Acdo. Núm. Exp. 1054/2024.

Reséndiz Barrera Jéssica Abigail vs. Stand Out Marketing, S.A. de C.V. Proced. Ord. (Individual) Laboral Individual Niega Suspensión. 1 Acdo. en Cuad. Amparo. Núm. Exp. 1950/2023 Amparo Indirecto 1280/2025.

Rodríguez Sánchez Carlos Alberto vs. Decentralized Future Builders, S. de R. L. de C.V. y Pérez López José Luis. Proced. Ord. (Individual) Laboral Individual Admisión. 1 Acdo. Núm. Exp. 934/2025.

Secreto. Proced. Ord. (Individual) Laboral Individual Admisión. 1 Acdo. Núm. Exp. 748/2025.

Secreto. Proced. Ord. (Individual) Laboral Individual Admisión. 1 Acdo. Núm. Exp. 924/2025.

Secreto. Proced. Ord. (Individual) Laboral Individual Desistimiento Con Gratificación. 1 Acdo. Núm. Exp. 1612/2023.

Segura Ávalos Germán y López Campos Alfredo Joseph y Martínez Briseño Bryan vs. Grupo Carso, S.A. B. de C.V. y Enej Constructora, S.A. de C.V. Proced. Ord. (Individual) Laboral Individual Se Admite Proced. Ordinario. 1 Acdo. Núm. Exp. 798/2025.

SOLO CONSULTA
SOLO CONSULTA
SOLO CONSULTA

Telestar de Occidente, S.A. de C.V. vs. Trejo Lugo Sergio. Otros (Paraprocesales O. Voluntarios) Laboral Individual Se Agregan Promociones. 1 Acdo. Núm. Exp. 2192/2024.

SENTENCIA

Castro Valle Carlos Alberto vs. Bateau Gervais Natasha. Proced. Ord. (Individual) Laboral Individual Sent. en Cump. Ejecutoria 1 Sent. Núm. Exp. 392/2023

EL SECRETARIO INSTRUCTOR

LIC. EDGAR GARCÍA BARRERA

SEXTO TRIBUNAL LABORAL DE ASUNTOS INDIVIDUALES DE LA CIUDAD DE MÉXICO

SECRETARÍA "A"

ACUERDOS DEL 14 DE MAYO DEL 2025

Dzul Navarrete Jocelyn Rosas vs. De la Paz Aguilar Jéssica Sol. Otros (Paraprocesales O. Voluntarios) Laboral Individual Archivo. 1 Acdo. Núm. Exp. 707/2025.

Pedreros Osorio Lucero vs. Correa Villanueva Irene. Proced. Ord. (Individual) Laboral Individual Acta Mínima de Continuación de Aud. de Juicio. 1 Acdo. Núm. Exp. 127/2024.

Secreto. Proced. Ord. (Individual) Laboral Individual Citación Aud. Preliminar. 1 Acdo. Núm. Exp. 3/2024.

Secreto. Proced. Ord. (Individual) Laboral Individual Admisión. 1 Acdo. Núm. Exp. 637/2025.

Secreto. Proced. Ord. (Individual) Laboral Individual Admisión. 1 Acdo. Núm. Exp. 639/2025.

Secreto. Proced. Ord. (Individual) Laboral Individual Admisión. 1 Acdo. Núm. Exp. 655/2025.

Secreto. Proced. Ord. (Individual) Laboral Individual Prevención. 1 Acdo. Núm. Exp. 795/2025.

Secreto. Proced. Ord. (Individual) Laboral Individual Admisión. 1 Acdo. Núm. Exp. 827/2025.

Secreto. Proced. Ord. (Individual) Laboral Individual Admisión. 1 Acdo. Núm. Exp. 829/2025.

Secreto. Proced. Ord. (Individual) Laboral Individual Admisión. 1 Acdo. Núm. Exp. 831/2025.

Secreto. Proced. Ord. (Individual) Laboral Individual Admisión. 1 Acdo. Núm. Exp. 835/2025.

Secreto. Proced. Ord. (Individual) Laboral Individual Prevención. 1 Acdo. Núm. Exp. 839/2025.

Secreto. Proced. Ord. (Individual) Laboral Individual Admisión. 1 Acdo. Núm. Exp. 855/2025.

AUDIENCIA

Porrás Nolasco Saamira vs. Bestseller Wholesale México, S.A. de C.V. Acta Mínima de Aud. Prelim. Proced. Ord. (Individual) Laboral Individual. 1 Audiencia. Núm. Exp. 1847/2023.

Sánchez Guzmán Fernando vs. El Gran León de Oro, S.A. de C.V. Acta Mínima de Aud. Prelim. Proced. Ord. (Individual) Laboral Individual. 1 Audiencia. Núm. Exp. 1409/2023.

Secreto. Acta Mínima de Aud. Prelim. Proced. Ord. (Individual) Laboral Individual. 1 Audiencia. Núm. Exp. 1787/2023.

EL SECRETARIO INSTRUCTOR

LIC. JOSÉ ANTONIO AGUILAR FLORES

SECRETARÍA "B"

ACUERDOS DEL 14 DE MAYO DEL 2025

Ramírez Peña Jaqueline vs. Eurosuites, S.A. de C.V. Proced. Ord. (Individual) Laboral Individual Auto de Ejeución. 1 Acdo. Núm. Exp. 248/2023.

LA SECRETARIA INSTRUCTORA

LIC. MAURA LIZETH AGUILAR QUEZADA

SÉPTIMO TRIBUNAL LABORAL DE ASUNTOS INDIVIDUALES DE LA CIUDAD DE MÉXICO

SECRETARÍA "A"

ACUERDOS DEL 14 DE MAYO DEL 2025

Aguilar Morales Claudia Leticia vs. Rabel Wings 2 S.A. de C.V. y Cazaro Company, S.A. Proced. Ord. (Individual) Laboral Individual Se Ordena Emplazamiento/Actuario. 1 Acdo. Núm. Exp. 533/2024.

Cuevas Morales Jovana Karina vs. Técnicos y Diseños Greg, S.A. de C.V. Proced. Ord. (Individual) Laboral Individual Baja Documental Cuad. de Amparo. 1 Acdo. en Cuad. Amparo. Núm. Exp. 51/2023 Directo.

Díaz García Israel vs. Marketing Trail, S.A. P. I. de C.V. Proced. Ord. (Individual) Laboral Individual No Exhibe Originales/Archivo Judicial/Baja Documental. 1 Acdo. Núm. Exp. 751/2025.

Espíndola Gaspar Nallely vs. Grupo de Entretenimiento Dinar, S.A. de C.V. y Otros. Proced. Ord. (Individual) Laboral Individual 1 Acdo. Núm. Exp. 813/2025.

Gandarilla Aguilar María José vs. Find Your Md S.A. de C.V. Proced. Ord. (Individual) Laboral Individual Se Da Tramite a Exhorto. 1 Acdo. Núm. Exp. 951/2025.

Gómez Bribiesca Carlos Rogelio vs. Neeps Ingeniería, S.A. de C.V. y Neeps Telecom. Proced. Ord. (Individual) Laboral Individual por No Contestada la Demanda. 1 Acdo. Núm. Exp. 1285/2024.

Guajardo García Marcelo vs. Luibimex S.A. de C.V. y Latin Promotoria y Ventas, S. de R. L. de C.V. Proced. Ord. (Individual) Laboral Individual Baja y Devolución Al Tribunal Exhortante. 1 Acdo. Núm. Exp. 137/2025.

Hernández Millán Víctor Hugo vs. Mexport, S.A. de C.V. Proced. Ord. (Individual) Laboral Individual Inc. de No Acatamiento de Sentencia/Vista Parte Actora/Término 3 Días/Actuario. 1 Acdo. Núm. Exp. 643/2023.

Hernández Vázquez Jesús vs. Maycky Btl, S.A. de C.V. Proced. Ord. (Individual) Laboral Individual Vista Parte Actora/Término 3 Días/2205. 1 Acdo. Núm. Exp. 811/2024.

Medrano Sánchez Angélica vs. Crepes de México, S.A. de C.V. y Administradora Gama, S.A. de C.V. Proced. Ord. (Individual) Laboral Individual Contestación de Demanda, Térm. a la Actora para Formular Réplica. 1 Acdo. Núm. Exp. 2129/2024.

Morales Hoyos Lesly Pamela vs. Operadora de Servicios Médicos Ml, S.A. de C.V. y Torres Ramo Ernesto y Valenzuela Lascurain Carlos y Martínez Galeana Sergio Isaac y Stera Digital, S.A. de C.V. Proced. Ord. (Individual) Laboral Individual Réplica/Término para Contrarréplica/Bla- Bzd/2605/Cat.773105. 1 Acdo. Núm. Exp. 1561/2023.

Ramírez Delgado Ana Patricia y Sanabria Jaime Alin Guadalupe y de Los Ríos Benítez Norma y Hernández Vázquez María Guadalupe vs. Gamundi Vázquez Beatriz Guadalupe. Proced. Ord. (Individual) Laboral Individual Se Deja Sin Efectos Multa/Baja Documental. 1 Acdo. Núm. Exp. 1341/2023.

Rivera Ceceña Ana Laura vs. Ser Tendencia S.A. de C.V. y Rubio Díaz Francisco Javier y Vargas Gutiérrez Luis Fernando. Proced. Ord. (Individual) Laboral Individual por No Agotada Instancia Conciliatoria/Baja Documental. 1 Acdo. Núm. Exp. 759/2025.

Secreto. Proced. Especial Laboral Individual Aclaratorio. 1 Acdo. Núm. Exp. 1031/2024.

Secreto. Proced. Ord. (Individual) Laboral Individual Baja Cuad. de Amp. Indirecto. 1 Acdo. en Cuad. Amparo. Núm. Exp. 1045/2024 Amparo Indirecto Juic. 1183/2025.

Secreto. Otros (Paraprocesales O. Voluntarios) Laboral Individual Baja Documental. 1 Acdo. Núm. Exp. 1155/2024.

Secreto. Proced. Ord. (Individual) Laboral Individual Baja Cuad. de Amp. Indirecto. 1 Acdo. en Cuad. Amparo. Núm. Exp. 1157/2024 Amparo Indirecto Juic. 367/2025.

Secreto. Proced. Ord. (Individual) Laboral Individual Baja Cuad. de Amp. Indirecto. 1 Acdo. en Cuad. Amparo. Núm. Exp. 1209/2024 Indirecto (Juicio de Amparo 22823/2024- III).

Secreto. Proced. Ord. (Individual) Laboral Individual Baja Cuad. de Amp. Indirecto. 1 Acdo. en Cuad. Amparo. Núm. Exp. 1343/2024 Juic. 240/2025.

Secreto. Proced. Ord. (Individual) Laboral Individual Baja y Devolución Al Tribunal Exhortante. 1 Acdo. Núm. Exp. 1633/2024.

Secreto. Proced. Ord. (Individual) Laboral Individual Se Ordena la Apertura del Cuad. de Amp. Indirecto. 1 Acdo. en Cuad. Amparo. Núm. Exp. 2111/2024 Amparo Indirecto Juic. 1334/2025.

Secreto. Proced. Ord. (Individual) Laboral Individual Se Ordena la Apertura del Cuad. de Amp. Indirecto. 1 Acdo. en Cuad. Amparo. Núm. Exp. 2255/2024 Amparo Indirecto Juic. 1599/2025.

Secreto. Proced. Especial Laboral Individual Baja y Devolución Al Tribunal Exhortante. 1 Acdo. Núm. Exp. 2309/2024.

Secreto. Proced. Ord. (Individual) Laboral Individual Baja y Devolución Al Tribunal Exhortante. 1 Acdo. Núm. Exp. 2341/2024.

Secreto. Proced. Ord. (Individual) Laboral Individual Baja y Devolución Al Tribunal Exhortante. 1 Acdo. Núm. Exp. 239/2025.

SOLO CONSULTA
SOLO CONSULTA
SOLO CONSULTA

Secreto. Proced. Ord. (Individual) Laboral Individual Se Ordena la Apertura del Cuad. de Amp. Indirecto. 1 Acdo. en Cuad. Amparo. Núm. Exp. 2399/2024 Amparo Indirecto Juic. 1222/2025- II.
Secreto. Proced. Ord. (Individual) Laboral Individual Se Ordena la Apertura del Cuad. de Amp. Indirecto. 1 Acdo. en Cuad. Amparo. Núm. Exp. 241/2024 Amparo Indirecto Juic. 1429/2025.
Secreto. Proced. Ord. (Individual) Laboral Individual Baja y Devolución Al Tribunal Exhortante. 1 Acdo. Núm. Exp. 245/2025.
Secreto. Proced. Ord. (Individual) Laboral Individual Baja y Devolución Al Tribunal Exhortante. 1 Acdo. Núm. Exp. 331/2025.
Secreto. Proced. Ord. (Individual) Laboral Individual Archivo. 1 Acdo. Núm. Exp. 401/2025.
Secreto. Proced. Ord. (Individual) Laboral Individual Se Da Tramite a Exhorto. 1 Acdo. Núm. Exp. 471/2025.
Secreto. Proced. Ord. (Individual) Laboral Individual Baja y Devolución Al Tribunal Exhortante. 1 Acdo. Núm. Exp. 503/2025.
Secreto. Proced. Ord. (Individual) Laboral Individual Acuse Ejecutoria - Se Ordena Agregar Oficios. 1 Acdo. Núm. Exp. 51/2023.
Secreto. Proced. Ord. (Individual) Laboral Individual Baja Cuad. de Amp. Indirecto. 1 Acdo. en Cuad. Amparo. Núm. Exp. 609/2024 Juic. 249/2025.
Secreto. Proced. Ord. (Individual) Laboral Individual Archivo. 1 Acdo. Núm. Exp. 811/2025.
Secreto. Proced. Especial Laboral Individual Oficio. 2 Acdos. Núm. Exp. 909/2025.
Secreto. Proced. Ord. (Individual) Laboral Individual Baja Cuad. de Amp. Indirecto. 1 Acdo. en Cuad. Amparo. Núm. Exp. 929/2024 Juic. 292/2025- II.
Secreto. Otros (Paraprocesales O. Voluntarios) Laboral Individual Baja Documental - Archivo. 1 Acdo. Núm. Exp. 929/2025.
Secreto. Proced. Ord. (Individual) Laboral Individual Se Previene. 1 Acdo. Núm. Exp. 935/2025.
Secreto. Proced. Ord. (Individual) Laboral Individual Baja Cuad. de Amp. Indirecto. 1 Acdo. en Cuad. Amparo. Núm. Exp. 937/2024 Amparo Indirecto Juic. 837/2025- Vii.
Secreto. Proced. de Ejecc. Laboral Individual Se Ordena Oficio a Banamex. 1 Acdo. Núm. Exp. 97/2024.
Secreto. Proced. Ord. (Individual) Laboral Individual Se Admite Competencia. 1 Acdo. Núm. Exp. 981/2025.
Vidal Ostria Diana Laura vs. Spirit Media, S.A. de C.V. Proced. Ord. (Individual) Laboral Individual Auto de Ejecución. 1 Acdo. Núm. Exp. 633/2023.
AUDIENCIA
Sánchez de Jesús Héctor Octavio vs. México Asistencia, S.A. de C.V. y Mapfre México, S.A. Acta Mínima de Aud. Prelim. Proced. Ord. (Individual) Laboral Individual. 1 Audiencia. Núm. Exp. 1361/2023.
LA SECRETARIA INSTRUCTORA
LIC. RUTH MORALES NÚÑEZ

SECRETARÍA "B"
ACUERDOS DEL 14 DE MAYO DEL 2025

Avendaño Méndez Raymundo vs. Farram, S.A. de C.V. Proced. Ord. (Individual) Laboral Individual Se Ordena Archivo. 1 Acdo. en Cuad. Amparo. Núm. Exp. 1844/2024 Amparo Indirecto Juic. 1149/2025- IV.
Beltrán Sierra Luis Alberto vs. Vector Casa de Bolsa, S.A. de C.V. Proced. Ord. (Individual) Laboral Individual Cct Competencia 7° Tribunal y Se Notifica a Las Partes. 1 Acdo. Núm. Exp. 496/2024.
Cerritos Licea Eduardo vs. Promad Soluciones Computarizadas, S.A. de C.V. Proced. Ord. (Individual) Laboral Individual Desistimiento. 1 Acdo. Núm. Exp. 1154/2023.
Coronado Esparza Daniel vs. Gesalm Asesores, S.A. de C.V. Proced. Ord. (Individual) Laboral Individual Se Ordena Archivo. 1 Acdo. en Cuad. Amparo. Núm. Exp. 1110/2024 Amparo Indirecto 307/2025- Vii.
Escamilla Díaz Juan Carlos vs. Fuller Mexicana Holdings, S. de R. L. de C.V. y Probemex, S.A. de C.V. y House Of Fuller, S. de R. L. de C.V. y Fc Mexican Consulting, S. de R. L. de C.V. y Administradora Dart, S. de R. L. de C.V. y Premiere Products México, S. de R. L. y Dart, S.A. de C.V. y Tupperware Brands México, S. de R. L. de C.V. y Servicios Administrativos Fuller, S. de R. L. de C.V. y Ventas Fuller, S. de R. L. de C.V. y Inmobiliaria Meck- Mex, S.A. de C.V. y Dart Distribución S. de R. L. de C.V. y Fuller Beauty Cosmetics de Trainee, S. de R. L. de C.V. y Fuller Beauty Cosmetics, S. de R. L. de C.V. y Fuller Cosmetic de México, S.A. de C.V. y Fuller Beauty Cosmetics de México, S. de R. L. de C.V. Proced. Ord. (Individual) Laboral Individual Contestación Reconvención y Se Autoriza Copias Certificadas. 1 Acdo. Núm. Exp. 1224/2023.
Gallardo Robles Tania vs. Global Tecnology Business, S.A. de C.V. y Red Comercial Empresarial, S.A. de C.V. y Industrias Gamel, S.A. de C.V. Proced. Ord. (Individual) Laboral Individual Se Ordena Archivo. 1 Acdo. en Cuad. Amparo. Núm. Exp. 72/2023 Amparo Indirecto 2439/2024.
Gómez Olvera Francisco Javier vs. Grupo Jinrun, S.A. de C.V. Proced. Ord. (Individual) Laboral Individual Se Ordena Archivo. 1 Acdo. en Cuad. Amparo. Núm. Exp. 222/2024 Amparo Indirecto 301/2025- I.
Hernández Álvarez Dulce Angélica vs. Sushi Roll, S.A. de C.V. y G. S. R. Masaryk, S.A. de C.V. Proced. Ord. (Individual) Laboral Individual Se Ordena Archivo. 1 Acdo. en Cuad. Amparo. Núm. Exp. 720/2024 Amparo Indirecto Juic. 499/2025- Xi.
Medina Pineda Elpidio vs. Espinoza Salinas Alejandro y Asocaición de Taxistas Colonia Piloto, Presidentes, Metro Tacubaya y Ramales Ruta 46 A.C. Proced. Ord. (Individual) Laboral Individual 1 Acdo. en Cuad. Amparo. Núm. Exp. 904/2023 Amparo Indirecto Juic. 1637/2025.
Moreno Bailón César Efraín vs. García Carrasco Aurelio y Grupo Renga Seguridad Privada, S.A. de C.V. Proced. Ord. (Individual) Laboral Individual Se Ordena Apertura de Cuad. de Amparo. 1 Acdo. en Cuad. Amparo. Núm. Exp. 1098/2023 Amparo Indirecto Juic. 1389/2025.
Nájera Rebolledo Pedro Enoch vs. Sociedad de Beneficencia Española, I.A.P. Proced. Ord. (Individual) Laboral Individual Se Ordena Apertura de Cuad. de Amparo. 1 Acdo. en Cuad. Amparo. Núm. Exp. 1350/2024 Amparo Indirecto Juic. 1304/2025- IV.
Oliva Rodríguez Jesús Geovanni vs. México International Gbs, S.A. de C.V. Proced. Ord. (Individual) Laboral Individual Se Ordena Archivo. 1 Acdo. en Cuad. Amparo. Núm. Exp. 1576/2024 Amparo Indirecto Juic. 588/2025.
Olivares Pérez Gerardo Mauricio vs. Megacable, S.A. de C.V. y Mega Ventas, S.A. de C.V. Proced. Ord. (Individual) Laboral Individual Se Ordena Apertura de Cuad. de Amparo. 1 Acdo. en Cuad. Amparo. Núm. Exp. 1330/2024 Amparo Indirecto Juic. 1337/2025- Vii.
Reyes Escobar Diego vs. Operadora Omx, S.A. de C.V. Proced. Ord. (Individual) Laboral Individual Auto Ejecución. 1 Acdo. Núm. Exp. 734/2023.
Rodríguez Rojas Jonathan Alberto vs. Negociación Industrial Carvid, S.A. de C.V. y Bluzhe, S.A. de C.V. Proced. Ord. (Individual) Laboral Individual Se Ordena Apertura de Cuad. de Amparo. 1 Acdo. en Cuad. Amparo. Núm. Exp. 138/2023 Amparo Indirecto Juic. 1699/2025.
Romero Aguilar Noemí vs. Vc Ip Soluciones, S.A. de C.V. Proced. Ord. (Individual) Laboral Individual Se Ordena Apertura de Cuad. de Amparo. 1 Acdo. en Cuad. Amparo. Núm. Exp. 1298/2024 Amparo Indirecto Juic. 1779/2025- Vii.
Salgado Hernández Fernando vs. Acses Seguridad Privada, S.A. de C.V. y Rincón Padilla Virginia. Proced. Ord. (Individual) Laboral Individual Se Ordena Archivo. 1 Acdo. en Cuad. Amparo. Núm. Exp. 414/2023 Amparo Indirecto Juic. 922/2025.
Santillán Aguilar Brenda Berenice vs. Liquitech, S.A. P. I. de C.V. Proced. Ord. (Individual) Laboral Individual Se Ordena Archivo. 1 Acdo. en Cuad. Amparo. Núm. Exp. 1460/2024 Amparo Indirecto 434/2025- IV.
Sánchez Ocampo Víctor Hugo y Sánchez Ocampo Víctor Hugo vs. Panificadora Rixa, S.A. de C.V. y Pastelerías la Esperanza, S.A. de C.V. y Grupo Esperanza, S.A. de C.V. y Esperanza Trico Camarones, S.A. de C.V. y Panificadora Naucalpan, S.A. de C.V. y Panificadora Rixa, S.A. de C.V. y Esperanza Trico Camarones, S.A. de C.V. y Grupo Esperanza, S.A. de C.V. y Panificadora Naucalpan, S.A. de C.V. y Pastelerías la Esperanza, S.A. de C.V. Proced. Ord. (Individual) Laboral Individual Se Ordena Apertura de Cuad. de Amparo. 1 Acdo. en Cuad. Amparo. Núm. Exp. 1132/2023 Amparo Indirecto Juic. 1400/2025.
Valenzuela Araque Nora Karina vs. Instituto de Servicios Educativos y Pedagógicos de Baja California y Otros, Proced. Ord. (Individual) Laboral Individual No Trámite / Archivo. 1 Acdo. Núm. Exp. 508/2025.
SENTENCIA
Olvera Hernández María Alejandra vs. Asociación Nacional de Actores. Proced. Ord. (Individual) Laboral Individual Sent. 1 Sent. Núm. Exp. 838/2023
AUDIENCIA
Olvera Hernández María Alejandra vs. Asociación Nacional de Actores. Acta Mínima de Aud. de Juic. Proced. Ord. (Individual) Laboral Individual. 1 Audiencia. Núm. Exp. 838/2023.

SOLO CONSULTA
SOLO CONSULTA
SOLO CONSULTA

Suárez Flores Alan Ramses vs. Servicios de Ingeniería en Medicina, S.A. de C.V. Acta Minima de Aud. de Juic. Convn. Proced. Ord. (Individual) Laboral Individual. 1 Audiencia. Núm. Exp. 1408/2023.
LA SECRETARIA INSTRUCTORA
LIC. MARÍA GUADALUPE TORRES ISLAS

OCTAVO TRIBUNAL LABORAL DE ASUNTOS INDIVIDUALES DE LA CIUDAD DE MÉXICO

SECRETARÍA "A"
ACUERDOS DEL 14 DE MAYO DEL 2025

Claudio Rodríguez Javier vs. Aseo Siglo 22, S.A. de C.V. Proced. Ord. (Individual) Laboral Individual Auto Aclaratorio. 1 Acdo. Núm. Exp. 709/2024.
Duarte Castillo Juan Pablo vs. Majigas, S.A. de C.V. Proced. Ord. (Individual) Laboral Individual Contestación de Demanda. 1 Acdo. Núm. Exp. 563/2024.
Millán Hernández Michelle Anahi vs. Centro Moderno de Valuación y Servicios Inmobiliarios, S.A. de C.V. Proced. Ord. (Individual) Laboral Individual Contestación de Demanda. 1 Acdo. Núm. Exp. 647/2024.
AUDIENCIA
Santiago Ortiz Omar vs. Alden Germania, S.A. de C.V. y Aviña Flores Erick y Servialdyxa, S.A. de C.V. y Audi Méxcio, S.A. de C.V. y Alden Om, S.A. de C.V. Acta Prelim. Con Convn. Proced. Ord. (Individual) Laboral Individual. 1 Audiencia. Núm. Exp. 1629/2023.
LA SECRETARIA INSTRUCTORA
LIC. LAURA ALCALDE RODRÍGUEZ

SECRETARÍA "B"
ACUERDOS DEL 14 DE MAYO DEL 2025

Avilés González Yolanda vs. Morales Dorbecker Sandra y Dorbeke Sagrario. Proced. Ord. (Individual) Laboral Individual Convenio, Ratif. y Pago. 1 Acdo. Núm. Exp. 1984/2024.
Hernández Nuñiz Mario Eduardo vs. Expertos en Reparto a Domicilio, S. de R. L. de C.V. Proced. Ord. (Individual) Laboral Individual Contestación de Demanda. 1 Acdo. Núm. Exp. 210/2024.
Jiménez González Juan Gustavo Perfecto vs. Laminados y Muebles Sobre Diseño, S.A. de C.V. y Jiménez González Moisés Antonio. Proced. Ord. (Individual) Laboral Individual Admite. 1 Acdo. Núm. Exp. 258/2024.
Mata Almazán Martín vs. Servicios Especializados de Investigación y Custodia, S.A. de C.V. y Grupo Unidad Abc Servicioos, S.A. de C.V. Proced. de Ejecc. Laboral Individual Revocación de Abogados. 1 Acdo. Núm. Exp. 1892/2023.
Ramírez Jiménez José Alberto vs. Gnp Administración de Venta Masiva, S.A. de C.V. Proced. Ord. (Individual) Laboral Individual Convn. Denuncia, Ratif. y Pago. 1 Acdo. Núm. Exp. 1504/2024.
Ramírez Lazo Adán y Cárdenas Mata Alfonso y Zetina Soria Paulo Augusto y Vázquez Medina Cynthia y Sánchez Mazatzi Germán y del Moral Maldonado Jenaro y Zetina Soria Jorge Alberto y Aparicio Ruíz José Luis y Popoca Coliente José Tomás Alfredo y Rosales Román Mario Alberto y Martínez Vergara Saúl César y Sánchez Mazatzi Toño vs. Nueva Imagen Es Diseño, S.A. de C.V. Proced. de Ejecc. Laboral Individual Acdo. a Emb. de Inmueble. 1 Acdo. Núm. Exp. 2318/2024.
Sánchez Pineda Víctor Hugo vs. Grupo Multimedia Lauman, S.A. P. I. de C.V. Proced. Ord. (Individual) Laboral Individual Revocación de Abogados. 3 Acdos. Núm. Exp. 178/2023.
EL SECRETARIO INSTRUCTOR
LIC. JUAN DE DIOS LARA ROBLES

NOVENO TRIBUNAL LABORAL DE ASUNTOS INDIVIDUALES DE LA CIUDAD DE MÉXICO

SECRETARÍA "A"
ACUERDOS DEL 14 DE MAYO DEL 2025

Archundia Ávila Alan Erwin vs. Ag Comunicaciones, S.A. de C.V. Proced. Ord. (Individual) Laboral Individual Acuerdo. 1 Acdo. 1 Acdo. en Cuad. Amparo. Núm. Exp. 1175/2024.
Ferguson Muñoz Stewart Douglas vs. Atento Mexicana, S.A. de C.V. y Atento Servicios, S.A. de C.V. y Atento México Holdco, S. de R. L. de C.V. Proced. Ord. (Individual) Laboral Individual Acuerdo. 1 Acdo. en Cuad. Amparo. Núm. Exp. 371/2023.
García Castellanos Isabel del Rosario vs. Nuevo Sanatorio Durango, S.A. de C.V. y Pérez Muñoz Reynoso Alejandro y Rendón Morales Alejandro Antonio y Hernández Aguilar Sergio y Hernández Aragón Kalid Leonardo y Ledesma Cervantes Lyman. Proced. Ord. (Individual) Laboral Individual Acuerdo. 1 Acdo. en Cuad. Amparo. Núm. Exp. 997/2024.
Gómez Palacio Tenorio Mauricio Alemao vs. Softek Servicios y Tecnología S.A. de C.V. y Diseño y Tradición en Sistemas de Informática S.A. de C.V. y Constructores de Sistemas Coced S.A. de C.V. y Softtek Servicios Corporativos S.A. de C.V. y Softtek Servicios y Tecnología S.A. de C.V. y Distribuidores y Representantes del Sur S.A. de C.V. Proced. Ord. (Individual) Laboral Individual Acuerdo. 1 Acdo. en Cuad. Amparo. Núm. Exp. 637/2023.
Jiménez Alcántara Ana Blanca vs. Gutiérrez García Juan Carlos. Proced. Ord. (Individual) Laboral Individual Acuerdo. 1 Acdo. 1 Acdo. en Cuad. Amparo. Núm. Exp. 1677/2024.
Sánchez Aldrete Mario Alberto vs. Kpmg Cárdenas Dosal, S. C. y Prestadora de Servicios de Alta Gerencia, S. de R. L. de C.V. Proced. Ord. (Individual) Laboral Individual Acuerdo. 1 Acdo. en Cuad. Amparo. Núm. Exp. 215/2023.
Trejo Guzmán Jorge Omar vs. Coppel, S.A. de C.V. Proced. Ord. (Individual) Laboral Individual Acuerdo. 1 Acdo. Núm. Exp. 311/2024.
EL SECRETARIO INSTRUCTOR
LIC. GUILLERMO ANTONIO MUCIÑO CHÁVEZ

SECRETARÍA "B"
ACUERDOS DEL 14 DE MAYO DEL 2025

Alfaro Villaseñor Ana Gloria vs. Innovura, S.A. de C.V. Proced. Ord. (Individual) Laboral Individual 1 Acdo. Núm. Exp. 1118/2024.
Araujo Da Silva Rui Carlos vs. Levi Strauss de México, S.A. de C.V. y Levi Strauss & Company. (Levi Strauss & Co. y/o Ls&Co. y/o Ls & Co.) y Gass Michelle y Jedrzejek David y Levi Strauss International, y Otros 12. Proced. Ord. (Individual) Laboral Individual Acuerdo. 1 Acdo. Núm. Exp. 2180/2024.
Delgado Aguilar Daniel vs. Tech Mahindra de México, S. de R. L. de C.V. Proced. Ord. (Individual) Laboral Individual 1 Acdo. Núm. Exp. 974/2024.
Fuentes Cordero José Eduardo vs. Servicios Agan, S.A. de C.V. Proced. Ord. (Individual) Laboral Individual 1 Acdo. Núm. Exp. 2274/2024.
García Valencia Margot Martha Yadira vs. Pérez Escobar Iván Valverde. Proced. Ord. (Individual) Laboral Individual 1 Acdo. Núm. Exp. 1962/2023.
Grugar Industrial, S.A. de C.V. vs. Velázquez Alfaro Jesús. Otros (Paraprocesales O. Voluntarios) Laboral Individual 1 Acdo. Núm. Exp. 1422/2024.
Luviano Rosales Karen vs. Gfy, S.A. de C.V. Proced. Ord. (Individual) Laboral Individual 1 Acdo. Núm. Exp. 1982/2024.
Martínez Manzano Claudia vs. Sindicato Único de Trabajadores de la Musica del Distrito Federal. Proced. Especial Laboral Individual 1 Acdo. Núm. Exp. 712/2023.
Medina Coria Diana Aurora vs. Pm Flexo, S.A. de C.V. Proced. Ord. (Individual) Laboral Individual 1 Acdo. Núm. Exp. 1444/2023.
Rivas Acuña Josué Emir vs. Osiris Trujillo Mariela. Proced. Ord. (Individual) Laboral Individual 1 Acdo. Núm. Exp. 24/2024.
Salas Colín Rebeca vs. Pharma Plus, S.A. de C.V. Proced. Ord. (Individual) Laboral Individual 1 Acdo. Núm. Exp. 522/2024.
Saldaña Cruz Silverio Antonio y Saldaña Cruz Alejandra Assereth vs. Frabel, S.A. de C.V. Proced. Ord. (Individual) Laboral Individual 1 Acdo. Núm. Exp. 872/2024.
LA SECRETARIA INSTRUCTORA
LIC. LUZ MARÍA AGUIRRE ARCE

SOLO CONSULTA
SOLO CONSULTA
SOLO CONSULTA

EDICTOS

JUZGADO CUARTO DE LO CIVIL
SECRETARÍA "A"
EXP. No. 271/2021
EDICTO No. 32

PARA EMPLAZAR A LAS CODEMANDADAS CARLOTA MURILLO PULIDO DE ACHIRICA Y MARINA VALLADARES DE MAGAÑA.

En cumplimiento a lo ordenado en autos de veintiuno de marzo, veintiocho de febrero de dos mil veinticinco y seis de mayo de dos mil veintiuno, del juicio ORDINARIO CIVIL, promovido por ZARAGOZA RAMÍREZ MARÍA DEL CARMEN SARA SU SUCESIÓN, ZARAGOZA RAMÍREZ FRANCISCO SU SUCESIÓN Y RAMÍREZ DE GALINDO SARA, en contra de PEREZCANO CUEVAS AGUSTÍN, PEREZCANO ARROYO DE ANDA AGUSTÍN, MURILLO PULIDO DE ACHIRICA CARLOTA, VALLADARES DE MAGAÑA MARINA, GALINDO RAMÍREZ JOSÉ, LICENCIADO CORREA FIELD JAVIER TITULAR DE LA NOTARIA PÚBLICA NÚMERO 95 DE LA CIUDAD DE MÉXICO, LICENCIADO VELARDE VIOLANTE ANTONIO TITULAR DE LA NOTARIA PÚBLICA NÚMERO 164 DE ESTA CIUDAD CAPITAL Y LA DIRECTORA GENERAL O TITULAR DEL REGISTRO PÚBLICO DE LA PROPIEDAD Y DE COMERCIO DEL GOBIERNO DE LA CIUDAD DE MÉXICO, expediente 271/2021, la C. Juez Cuarto de lo Civil de esta Capital, ordenó emplazar por medio de EDICTOS a las codemandadas CARLOTA MURILLO PULIDO DE ACHIRICA Y MARINA VALLADARES DE MAGAÑA, haciéndoles saber que deberán presentarse a este juzgado dentro del término de treinta días siguientes a la publicación del último edicto a recibir las copias de traslado para dar contestación a la demanda dentro del plazo de treinta días, apercibido de no hacerlo se tendrá por contestada en sentido negativo. Con apoyo del artículo 128 del invocado Ordenamiento Procesal, redáctese el precisado edicto de modo preciso y conciso, para evitar transcripciones literales, y señalar únicamente lo substancial, para su debida publicación por TRES VECES, DE TRES EN TRES DÍAS, en el Boletín Judicial y en el periódico Diario de México, debiendo mediar entre cada publicación dos días hábiles.

Ciudad de México, 2 de abril del 2025
EL SECRETARIO DE ACUERDOS "A"
LIC. VÍCTOR HUGO GUZMÁN GARCÍA
6-12-15 F-854497 $704.37

JUZGADO CUARTO DE LO CIVIL
SECRETARÍA "B"
EXP. No. 270/2022
EDICTO No. 34

EDICTO PARA EMPLAZAR A: SAÚL EDUARDO RIVA PALACIOS ESTRADA.

En cumplimiento a lo ordenado en autos de diez de febrero de dos mil veinticinco, veintiséis de septiembre de dos mil veinticuatro, uno de abril de dos mil veintiuno y veinticuatro de marzo de dos mil veintidós., relativo a los autos del juicio ESPECIAL HIPOTECARIO seguido por BANCO SANTANDER MÉXICO SA INSTITUCIÓN DE BANCA MÚLTIPLE GRUPO FINANCIERO SANTANDER MÉXICO en contra de SAÚL EDUARDO RIVA PALACIOS ESTRADA, Expediente 270/2022, se ordenó emplazar al demandado SAÚL EDUARDO RIVA PALACIOS ESTRADA., por edictos, mismos que se publicarán por tres veces de tres en tres días, en el Boletín Judicial y en el Periódico "LA CRÓNICA", debiendo mediar entre cada publicación dos días hábiles precisándole a los enjuiciados mencionados, que cuentan con un término de CUARENTA Y CINCO DÍAS, para dar contestación a la demanda entablada en su contra, con el apercibimiento que para el caso de no hacerlo, se tendrá por contestada en sentido negativo y este juicio se continuará en su rebeldía, con la precisión de que quedan a su disposición en la Secretaría de Acuerdos, las copias de traslado correspondientes de la demanda y documentos base de la acción para que se impongan de ellas. En los términos del proveído que en su parte conducente dice: Ahora bien con fecha treinta de marzo de dos mil veintidós se recibió por Oficialía de Partes de este juzgado un escrito mediante el cual exhibe los siguientes documentos: INSTRUMENTO NOTARIAL (89,892), ESCRITURA PÚBLICA (9,447), DOS ESTADOS DE CUENTA CERTIFICADOS, COPIA SIMPLE DE LA DEMANDA Y UN TRASLADO; dirigido al expediente 270/2022.-DOY FE.- Ciudad de México a treinta y uno de marzo de dos mil veintiuno. En la Ciudad de México, a uno de abril de dos mil veintiuno. Agréguese a sus autos el escrito de cuenta, escrito inicial de demanda y copia certificada de escritura pública 89,892 exhibidos físicamente, mediante el cual se tiene al promovente dando cumplimiento con el requerimiento ordenado en autos en tiempo y forma; en consecuencia se admite la demanda en la forma siguiente: Se tiene por presentado a BANCO SANTANDER MÉXICO S.A. INSTITUCIÓN DE BANCA MÚLTIPLE GRUPO FINANCIERO SANTANDER MÉXICO por conducto de su apoderada legal CELSA SÁNCHEZ ROCHIN para cuyo efecto exhibe copia certificada de la Escritura Pública (89,892) de catorce de febrero de dos mil diecinueve, la cual en términos de los artículos 327 fracción I y 403 del Código de Procedimientos Civiles tiene pleno valor probatorio para acreditar la personalidad con la que se ostenta y en nombre de su representada comparece a demandar en la vía ESPECIAL HIPOTECARIA de RIVA PALACIOS ESTRADA SAÚL EDUARDO las prestaciones que reclama en su escrito inicial de demanda. Con fundamento en lo dispuesto por los artículos 255, 256, 468 al 488 del Código de Procedimientos Civiles; SE ADMITE a trámite la demanda, con los documentos y copias simples córrase traslado y emplácese al demandado para que en el término de QUINCE DÍAS, conteste la demanda y oponga las excepciones que tuviere, apercibido que de no hacerlo se declarara la rebeldía y se tendrá por confeso de los hechos contenidos en la demanda, acorde a lo dispuesto por el artículo 271 del Código de Procedimientos Civiles. y toda vez que el domicilio del demandado se encuentra fuera de la Jurisdicción de este Juzgado, con los insertos necesarios elabórese y gírese atento EXHORTO AL C. JUEZ COMPETENTE EN EL MUNICIPIO DE ZUMPANGO, ESTADO DE MÉXICO; para que en auxilio de las labores de este Juzgado se sirva emplazar al demandado, además de que deberá girar oficio al C. Director del Registro Público de la Propiedad de dicha entidad. En la Ciudad de México a veinticuatro de marzo de dos mil veintidós. Con el escrito inicial presentado de manera electrónica, fórmese el expediente número 270/2022 y regístrese como corresponda en el Libro de Gobierno. Y a efecto de estar en posibilidades de admitir o prevenir la presente demanda, en cumplimiento a la Circular CJCDMX-16/2020 emitida por el Consejo de la Judicatura de la Ciudad de México requiérase al promovente para que en el término de TRES DÍAS exhiba físicamente, el original y/o copia certificada del instrumento notarial con el cual acredita su personalidad, original y/o copias certificadas de los documentos en los cuales funda sus diligencias y copias de traslado correspondientes, apercibido que en caso de no hacerlo se tendrá por no presentada la presente demanda. En consecuencia hágase del conocimiento de la parte actora lo anterior para los efectos legales procedentes.- NOTIFÍQUESE.- LO PROVEYÓ Y FIRMA LA C. JUEZ CUARTO DE LO CIVIL DE PROCESO ESCRITO DEL PODER JUDICIAL DE LA CIUDAD DE MÉXICO, LICENCIADA FLOR DE MARÍA HERNÁNDEZ MIJANGOS, ANTE EL C. SECRETARIO DE ACUERDOS, LICENCIADO RAÚL CALVA BALDERRAMA. DOY FE.

Ciudad de México, 11 de febrero del 2025
EL SECRETARIO DE ACUERDOS "B" DEL JUZGADO CUARTO DE LO CIVIL DE LA CIUDAD DE MÉXICO
LIC. RAÚL CALVA BALDERRAMA
12-15-20 F-15117268 $2,098.11

JUZGADO SÉPTIMO DE LO CIVIL
EXP. No. 2565/2024
EDICTO No. 34

MANUEL DEL CALLEJO VILLASEÑOR Y BLANCA ESPERANZA VILLASEÑOR TOLEDO

En los autos del juicio ORDINARIO CIVIL, promovido por ARTURO GUTIÉRREZ PÉREZ en contra de MANUEL DEL CALLEJO

SOLO CONSULTA

VILLASEÑOR y BLANCA ESPERANZA VILLASEÑOR TOLEDO, Expediente Número 2565/2024 de la Secretaría "A". LA C. JUEZ INTERINA DEL SÉPTIMO CIVIL DE LA CIUDAD DE MÉXICO, ordenó notificarle por este medio el auto de siete de abril del dos mil veinticinco que a la letra dice: "Agréguese a sus autos el escrito de la parte actora por conducto de su apoderado legal, se le tiene acusando la rebeldía en que incurrieron los demandados MANUEL DEL CALLEJO VILLASEÑOR y BLANCA ESPERANZA VILLASEÑOR TOLEDO, al no ofrecer pruebas de su parte, por lo que se les tiene por precluido su derecho para hacerlo conforme a lo que dispone el artículo 133 del Código de Procedimientos Civiles para la Ciudad de México. Por corresponder a la secuela procesal, de conformidad con lo que dispone el artículo 298 del Código de Procedimientos Civiles para la Ciudad de México, se procede a dictar auto admisorio de pruebas en los siguientes términos: PARA QUE TENGA VERIFICATIVO LA AUDIENCIA DE DESAHOGO DE PRUEBAS Y ALEGATOS SE SEÑALAN LAS DIEZ HORAS DEL DÍA DIECINUEVE DE MAYO DE DOS MIL VEINTICINCO por así permitirlo la carga de trabajo y la agenda de audiencias de este juzgado. Por lo que hace a las pruebas ofrecidas por la parte actora como única oferente, se admiten: *Se admiten las confesionales a cargo de los demandados MANUEL DEL CALLEJO VILLASEÑOR Y BLANCA ESPERANZA VILLASEÑOR TOLEDO, que refiere en los apartados 1 y 2 del escrito de pruebas, y en su preparación, cítesele para que de manera personal, comparezca el día y hora señalado para la audiencia de ley a absolver posiciones, con el apercibimiento que en caso de no comparecer sin justa causa, se le tendrá por confeso de las posiciones que se le formulen y que previamente sean calificadas de legales, debiendo practicarse la notificación antes señalada con dos días de anticipación al señalado para la audiencia, sin contar el día en que se verifique la diligencia de notificación ni el día siguiente en que surta sus efectos la misma, todo ello en términos de los artículos 309 y 322 del Código de Procedimientos Civiles para la Ciudad de México. *Las Documentales, que refiere en los apartados 3, 5, 6, 7, 9, 11, 13, 14, y 15 del escrito de pruebas por haberlas exhibido en el escrito inicial de demanda. *Se admiten las pruebas de reconocimiento que refiere en los apartados 4, 8, 10 y 12 del escrito de pruebas, respecto de, contrato de compraventa de 22 de mayo de 2008, copia del cheque número 156, copia del cheque de caja 0001713 y recibo expedido por Arturo Gutiérrez Pérez por el importe de $210,580.57 (doscientos diez mil quinientos ochenta pesos 57/100 M.N.), respectivamente. En su preparación, cítese a los demandados MANUEL DEL CALLEJO VILLASEÑOR y BLANCA ESPERANZA VILLASEÑOR TOLEDO, para que de manera personal, comparezca el día y hora señalado para la audiencia de ley a reconocer o no los documentos antes referidos, con el apercibimiento que en caso de no comparecer sin justa causa, se les tendrá por reconocidos tanto en contenido como en firma. *La Instrumental de Actuaciones y la Presuncional Legal y Humana, que refiere en los apartados 6 Y 7 de su escrito de pruebas. Y tomando en consideración que los demandados fueron emplazados a juicio, por medio de edictos, notifíqueseles este proveído por dicho medio, dos veces de tres en tres días en el Boletín Judicial. NOTIFÍQUESE. Lo proveyó y firma en forma electrónica certificada conforme al artículo 59 de la Ley Orgánica del Poder Judicial de la Ciudad de México, la C. Juez Interina del Juzgado Séptimo de lo Civil de Proceso Escrito de la Ciudad de México, MAESTRA EN DERECHO, LIZZET URBINA ANGUAS en unión del Lic. EDUARDO BENÍTEZ GARCÍA Secretario de Acuerdos, "A", que autoriza y da fe. doy fe.
Ciudad de México, 11 de abril de 2025
EL SECRETARIA DE ACUERDOS
LIC. EDUARDO BENÍTEZ GARCÍA
12-15 F-8599641 $1,140.64

JUZGADO SÉPTIMO DE LO CIVIL
SECRETARÍA "A"
EXP. No. 319/2020
EDICTO No. 35

EMPLAZAMIENTO.
En los autos del Juicio ESPECIAL HIPOTECARIO, promovido por SOCIEDAD HIPOTECARIA FEDERAL, S.N.C., INSTITUCIÓN DE BANCA DE DESARROLLO, EN SU CARÁCTER DE FIDUCIARIO SUSTITUTO DEL FONDO DE OPERACIÓN Y FINANCIAMIENTO BANCARIO A LA VIVIENDA en contra de REYNA MARGARITA GONZÁLEZ ARCHUNDIA, expediente número 319/2020, Secretaría "A" la C. Juez Interina Séptimo de lo civil de Proceso Escrito, dictó los siguientes acuerdos que a la letra dicen: AUTO.- Ciudad de México, a veinticinco de febrero del año dos mil veinticinco.- Agréguese a su expediente, el escrito de la apoderada legal de la parte actora, por hechas sus manifestaciones, y toda vez que se han agotado los domicilios proporcionados por las diversas dependencias, como lo solicita, emplácese mediante edictos a GONZÁLEZ ARCHUNDIA REYNA MARGARITA, en términos del auto de fecha doce de agosto del año dos mil veinte, mismo que deberá publicarse en el Boletín Judicial y en el periódico "Diario de México", los que deberán ser publicados por TRES VECES DE TRES EN TRES DÍAS, debiendo mediar entre cada publicación DOS DÍAS HÁBILES, de conformidad con la fracción II del artículo 122 del Código de Procedimientos Civiles, haciéndosele saber al demandado que deberá contestar la demanda en un término de CUARENTA DÍAS contados a partir del día siguiente de la última publicación, y en su caso oponga excepciones y defensas de su parte, ya que de no hacerlo se tendrá por contestada la demanda en sentido negativo; asimismo, deberá señala domicilio de su parte para oír y recibir notificaciones dentro de ésta jurisdicción, ya que de no hacerlo, las notificaciones incluso personales le surtirán por medio de Boletín Judicial, quedan en la Secretaría "A" de este juzgado, las copias simples de traslado de la demanda que se les formula, lo anterior para los efectos legales a que haya lugar. Con fundamento en el artículo 115 del Código de Procedimientos Civiles, quien funge como Juez Interina lo es la Maestra Lizzet Urbina Anguas. "Se hace constar y certifica que, con esta fecha las actuaciones judiciales del presente expediente incluyendo las firmas autógrafas, han sido digitalizadas y cotejadas; por lo que obran fielmente en su expediente principal, gozando ambas versiones de los mismos efectos legales". Notifíquese. Lo proveyó y firma en forma electrónica certificada, de conformidad con el artículo 59 de la Ley Orgánica del Poder Judicial de la Ciudad de México, la C. Juez Séptimo Civil de Proceso Escrito de la Ciudad de México Interina Maestra LIZZET URBINA ANGUAS en unión del C. Secretario de Acuerdos "A" Licenciado EDUARDO BENÍTEZ GARCÍA, quien autoriza y da fe. Doy fe. "Rúbricas". AUTO.- La Secretaria hace constar que en términos del acuerdo 39/-14/2020 de fecha diecisiete de marzo del año dos mil veinte y acuerdo 03-22/2020 de fecha veinticuatro de junio del año dos mil veinte, el pleno del Consejo de la Judicatura de la Ciudad de México, en relación a las acciones emergentes que toma el Poder Judicial, con motivo de la ya declarada pandemia de la enfermedad de Corona Virus (COVID-19), así como el Plan de Contingencia, por unanimidad, acordó que se autoriza la suspensión de labores de la Ciudad de México, a partir del dieciocho de marzo y reanudando labores el tres de agosto del dos mil veinte, salvo pronunciamiento que emita este H. Consejo en torno a nuevas acciones y medidas que se adopten en el Plan de Contingencia. Así como al Acuerdo 1825/2020, en el cual se autorizó habilitar las Oficialía de Partes de los Juzgados Civiles y Familiares de Proceso Escrito y Proceso Oral, así como las de los Juzgados Civiles de Cuantía Menor de la Ciudad de México a partir del veinte de julio del año dos mil veinte. Conste. La Secretaria hace constar que con esta fecha doy cuenta al C. Juez con un escrito recibido el diez de agosto del año dos mil veinte. Conste. Ciudad de México, a once de agosto del año dos mil veinte.-. Ciudad de México, a doce de agosto del año dos mil veinte. Con el escrito de cuenta fórmese el expediente número 319/2020, se tiene por presentados a los CC. KARLA MONTSERRAT FLORES DÍAZ DE LEÓN Y JUAN CARLOS URBIETA TAVERA, en su carácter de apoderados legales de BANCO NACIONAL DE MÉXICO, SOCIEDAD ANÓNIMA, INTEGRANTE DEL GRUPO FINANCIERO BANAMEX, personalidad que se acredita en términos del instrumento público número 69,655, que en copia certificada se acompaña, quien a su vez representa a la actora

SOLO CONSULTA
SOLO CONSULTA
SOLO CONSULTA

SOCIEDAD HIPOTECARIA FEDERAL, S.N.C., INSTITUCIÓN DE BANCA DE DESARROLLO, EN SU CARÁCTER DE FIDUCIARIO SUSTITUTO DEL FONDO DE OPERACIÓN Y FINANCIAMIENTO BANCARIO A LA VIVIENDA; así mismo se le tiene por señalado como domicilio para oír y recibir notificaciones, el ubicado en CALLE XOCHICALCO NÚMERO 130, COLONIA NARVARTE, ALCALDÍA BENITO JUÁREZ, CÓDIGO POSTAL 03020, CIUDAD DE MÉXICO, por autorizadas a las personas que indica únicamente para oír y recibir notificaciones, documentos y valores e imponerse de los autos hasta en tanto comparezca la persona que indica ante la presencia judicial y acredite encontrarse legalmente autorizada para ejercer la profesión de licenciado en derecho o abogado, exhibiendo su cedula profesional o carta de pasante, deje copia simple de la misma y esta sea registrada ante el libro que para tal efecto se lleva en este Juzgado, acorde con lo dispuesto por el artículo 112 párrafo cuarto del Código de Procedimientos Civiles, demandando las prestaciones que se señala de GONZÁLEZ ARCHUNDIA REYNA MARGARITA con fundamento en lo dispuesto en los artículos 468, 469, 470, 471 y demás relativos del Código de Procedimientos Civiles, se da entrada a la demanda en la VÍA ESPECIAL HIPOTECARIA y se ordena la anotación de la presente demanda en el Registro Público de la Propiedad y del Comercio, del lugar en donde se encuentra ubicado el inmueble controvertido, debiendo acompañar al efecto copias certificadas de la demanda e insertos necesarios y con las copias simples exhibidas córrase traslado y emplácese a GONZÁLEZ ARCHUNDIA REYNA MARGARITA para que dentro del término de QUINCE DÍAS conteste la demanda y oponga las excepciones que tuviere. Con la copia cotejada del escrito de demanda y copia simple de éste auto fórmese la Sección de Ejecución correspondiente. Se previene a la parte demandada para que señale domicilio en esta ciudad, para oír y recibir notificaciones, apercibida que en caso de no hacerlo las subsecuentes notificaciones aún las personales le surtirán a través de Boletín Judicial de conformidad con lo establecido por el artículo 112 del Código de Procedimientos Civiles de esta Ciudad. Respecto a las pruebas ofrecidas las mismas se reservan para ser proveídas en el momento procesal oportuno. En cumplimiento al Acuerdo Plenario 15-02/2004 emitido por el Consejo de la Judicatura de la Ciudad de México en sesión ordinaria de fecha trece de enero del año dos mil cuatro, se requiere a la parte actora en el término de TRES DÍAS y al demandado en el término concedido para contestar su demanda para que manifiesten mediante escrito su consentimiento para Publicar sus datos personales tal y como lo dispone el artículo 25 de la Ley de Transparencia y Acceso a la Información Pública de la Ciudad de México, en el entendido que en caso de omisión a desahogar dicho requerimiento, constituirá su negativa, así mismo se hace notar que por datos personales se entiende como toda información relativa a la vida privada de las personas, de ahí que si alguna de las partes manifiesta que no es su deseo que se publiquen sus datos personales esto será motivo suficiente para que se omita la Publicación de los datos de todas las personas involucradas en el asunto. "Se hace del conocimiento de las partes que el Tribunal Superior de Justicia de la Ciudad de México, motivado por el interés de que las personas que tienen algún litigio cuenten con otra opción para solucionar su conflicto, proporciona los servicios de mediación a través de su Centro de Justicia Alternativa, donde se les atenderá en forma gratuita, la mediación no es asesoría jurídica El Centro se encuentra ubicado en Avenida Niños Héroes Número 133, Colonia Doctores, Alcaldía Cuauhtémoc Ciudad de México Código Postal 06720, con los Teléfonos 51-34-11-00 extensiones 1460 y 2362, Servicio de Mediación Civil Mercantil: 5207-25-84 y 5208-33-49 mediación.civil.mercantil@tsjcdmx.gob.mx, Servicio de Mediación Familiar 55-1428-60 y 55-14-58-22 mediación.familiar@tsjcdmx.gob.mx" Así también se les hace saber a las partes que una vez concluido el presente asunto por cualquiera de los supuestos que se establecen en el Código de Procedimientos Civiles las partes tendrán que recibir sus documentos por conducto de persona autorizada para ello previa toma de razón de recibo que obre en autos, en el término de TRES DÍAS, y en caso de no hacerlo en dicho término y pasados los seis meses a que refiere la circular número 64/2008 el presente asunto y sus documentos se enviaran al centro de acopio para su destrucción lo anterior en términos de lo dispuesto en el Acuerdo General 20-54/2008. En cumplimiento a lo ordenado en Acuerdo 15-37/2019, emitido por el pleno de Consejo de la Judicatura de la Ciudad de México, en sesión ordinaria celebrada el quince de octubre del año dos mil diecinueve, se hace saber que en aquellos asuntos en los cuales la parte enjuiciada se constituya en rebeldía, en el acuerdo respectivo donde se haga del conocimiento de las y los interesados sobre la posibilidad de destrucción del expediente una vez concluido en su totalidad, se deberá agregar que la misma procederá previa la digitalización correspondiente, con lo cual se genera seguridad jurídica de analizarse a la postre la legalidad de la diligencia de emplazamiento. Asimismo, y en cumplimiento al acuerdo 05/19/2020 emitido en sesión de fecha 09/06/2020 y acuerdo plenario CJCDMX-SG-PL-129702020, se requiere a las partes del presente contradictorio para que proporcionen y autoricen que las notificaciones personales puedan realizarse por cualquier medio de comunicación o vía electrónicos o cualquier otro medio para la recepción de mensajes de texto (SMS) y aplicaciones de mensajería móvil (WhatsApp, Messenger, Telegram, entre otras). Notifíquese. Lo proveyó y firma el C. Juez interino Licenciado LUIS FERNANDO SANTES TERRONES en unión de Secretaria Conciliadora en funciones de secretaria de acuerdos MAESTRA EN DERECHO JENNY KARLA CONSTANTINO ANGUIANO. Doy fe.- "Rúbricas".

Ciudad de México, 7 de marzo del 2025
EL SECRETARIO "A" DE ACUERDOS
LIC. EDUARDO BENÍTEZ GARCÍA
12-15-20 F-15121038 $4,485.09

JUZGADO OCTAVO DE LO CIVIL
EXP. No. 1683/2024
EDICTO No. 24

En los autos de juicio ESPECIAL HIPOTECARIO, promovido por ADMINISTRADORA FOME 2, SOCIEDAD DE RESPONSABILIDAD LIMITADA DE CAPITAL VARIABLE en contra SERGIO OSWALDO MEDINA HERNÁNDEZ, expediente 1683/2024. Ciudad de México, a veintiuno de marzo del dos mil veinticinco. A sus autos el escrito de EDITH ABIGAIL LÓPEZ PONTAZA, apoderada de la parte actora, con fundamento en el artículo 122 de la ley adjetiva civil, aplicable a la Ciudad de México, se ordena emplazar por edictos a SERGIO OSWALDO MADINA HERNÁNDEZ por medio de edictos, en términos de lo ordenado en auto admisorio de demanda de veintiséis de octubre del dos mil veintiuno, los cuales deberán publicarse por TRES VECES, DE TRES EN TRES DÍAS, en el Boletín Judicial y en el periódico "EL HERALDO DE MÉXICO", debiendo mediar entre cada publicación DOS DÍAS HÁBILES, haciéndole saber que deberá de presentarse al lugar que ocupa este juzgado en un plazo de TREINTA DÍAS, posteriores a la última publicación del edicto, para que de contestación a la demanda instaurada en su contra, en un plazo de QUINCE DÍAS, y oponga las excepciones y defensas que considere pertinentes, apercibido que de no hacerlo, se tendrá por precluido su derecho para hacerlo valer con posterioridad y se le declarará confeso de los hechos de la demanda. De igual forma, deberá hacérsele de su conocimiento que quedan las copias simples de la demanda y documentos que se adjuntaron a la misma, a su disposición en la Secretaría de este Órgano Jurisdiccional. NOTIFÍQUESE.- Así lo proveyó y firma la C. Juez Interina Octavo de lo Civil de Proceso Escrito de la Ciudad de México, Licenciada Yolanda Zequeira Torres, quien actúa ante su Secretaría de Acuerdos A por Ministerio de Ley, Licenciada Itzel Salazar Torres, quien autoriza y da fe.- Doy fe.- OTRO AUTO A CUMPLIMENTAR CIUDAD DE MÉXICO A VEINTISÉIS DE OCTUBRE DEL AÑO DOS MIL VEINTIUNO. Demandando en la VÍA ESPECIAL

SOLO CONSULTA
SOLO CONSULTA
SOLO CONSULTA

HIPOTECARIA a SERGIO OSWALDO MEDINA HERNÁNDEZ, las prestaciones que precisa con fundamento en lo dispuesto en los artículos 468, 469, 470, 471, 473, 479, 483, 484 y demás relativos del Código de Procedimientos Civiles para el Distrito Federal, ahora Ciudad de México; Se admite a trámite la demanda en la vía y forma propuesta, con las copias simples que se acompañan, córrase traslado y emplácese a la parte demandada para que dentro del término de QUINCE DÍAS produzca su contestación, apercibido que en caso de no hacerlo se le tendrá por presuntivamente confeso de los hechos de la demanda. Se le tiene exhibiendo las documentales en términos de su escrito, de conformidad a lo dispuesto por el artículo 95 de la fracción I a la IV del Código Adjetivo Civil. Se previene a los demandados, para que señalen domicilio en ésta Ciudad de México, para oír y recibir notificaciones, apercibidos de que en caso de no hacerlo así las subsecuentes notificaciones aún las de carácter personal, le surtirán efectos por su publicación en el Boletín Judicial, con fundamento en lo dispuesto por el artículo 113 del ordenamiento legal antes mencionado. En cuanto a las PRUEBAS, que menciona en términos de su escrito las mismas se tienen por anunciadas y se reservan para proveer sobre su admisión en el momento procesal oportuno.- NOTIFÍQUESE.- LO PROVEYÓ Y FIRMA LA LICENCIADA VERÓNICA MORALES CHÁVEZ, SECRETARIA DE ACUERDOS "A" EN FUNCIONES DE JUEZ INTERINA DEL JUZGADO SEGUNDO CIVIL DE PROCESO ESCRITO DEL TRIBUNAL SUPERIOR DE JUSTICIA DE LA CIUDAD DE MÉXICO, QUIEN ACTÚA ASISTIDA POR EL LICENCIADO JAVIER QUIROZ VÁZQUEZ SECRETARIO CONCILIADOR ADSCRITO AL CITADO JUZGADO, EN FUNCIONES DE SECRETARIO DE ACUERDOS "A", POR MINISTERIO DE LEY, QUE AUTORIZA Y DA FE.- DOY FE. OTRO AUTO A CUMPLIMENTAR Ciudad de México, a uno de abril del dos mil veinticinco. Dada nueva cuenta con los presentes autos, con fundamento en lo dispuesto por los artículos 81 y 84 del Código de Procedimientos Civiles para el Distrito Federal, hoy Ciudad de México, se aclara el auto de veintiuno de marzo del dos mil veinticinco, en su parte conducente, en donde se asentó: "...SERGIO OSWALDO MADINA HERNÁNDEZ...", lo que no es correcto, siendo lo correcto: "...SERGIO OSWALDO MEDINA HERNÁNDEZ...", aclaración que se hace para los efectos del caso, formando parte el presente proveído de aquél que se aclara, quedando intocado el resto del mismo, en consecuencia, elabórense los edictos ordenados en auto de veintiuno de marzo del dos mil veinticinco y pónganse a disposición de la parte actora para su tramitación. NOTIFÍQUESE.- Así lo proveyó y firma la C. Juez Interina Octavo de lo Civil de Proceso Escrito de la Ciudad de México, Licenciada Yolanda Zequeira Torres, quien actúa ante su Secretaría de Acuerdos A por Ministerio de Ley, Licenciada Itzel Salazar Torres, quien autoriza y da fe.- Doy fe.
EL SECRETARIO DE ACUERDOS
LIC. ROBERTO ISVERT JIMÉNEZ FABIÁN
12-15-20 F-15120133 $2,039.37

JUZGADO OCTAVO DE LO CIVIL
SECRETARÍA "B"
EXP. No. 2162/2024
EDICTO No. 27

En los autos del juicio VÍA DE APREMIO promovido por SPOT FACTOR MÉXICO S.A.P.I. DE C.V. contra COSMÉTICOS INTEGRADOS S.A. DE C.V. Y JORGE IRWIN BELTRÁN MONTALVO expediente número 2162/2024 LA C. JUEZ INTERINA DEL JUZGADO OCTAVO DE LO CIVIL LICENCIADA YOLANDA ZEQUEIRA TORRES, mediante PROVEÍDO DE FECHA CINCO DE NOVIEMBRE DE DOS MIL VEINTICUATRO, dictó el siguiente acuerdo que a la letra dice: Ciudad de México, a cinco de noviembre de dos mil veinticuatro. A su cuaderno de tercería el escrito de EDUARDO AGUIRRE CALDERÓN, apoderado del tercerista BANCO MERCANTIL DEL NORTE, S.A., INSTITUCIÓN DE BANCA MÚLTIPLE, GRUPO FINANCIERO BANORTE, en la tercería en que se actúa, vistas sus manifestaciones y las constancias de los presentes autos, como lo solicita tomando en consideración que los coejecutados COSMÉTICOS INTEGRADOS, S.A. DE C.V., y JORGE IRWIN BELTRÁN MONTALVO, fueron notificados de la tercería en que se actúa mediante la publicación de edictos, consecuentemente, con fundamento en el artículo 112 fracción II del Código de Procedimientos Civiles para el Distrito Federal hoy Ciudad de México, se ordena notificar a los coejecutados COSMÉTICOS INTEGRADOS, S.A. DE C.V., y JORGE IRWIN BELTRÁN MONTALVO, mediante la publicación de EDICTOS los puntos resolutivos de la Sentencia Definitiva de fecha veintinueve de octubre de dos mil veinticuatro, mismos que deberán publicarse por tres veces de tres en tres días, debiendo mediar entre cada publicación dos días hábiles, tanto en el Boletín Judicial, como en el periódico "EL HERALDO DE MÉXICO". NOTIFÍQUESE. Lo proveyó y firma la Licenciada OLIMPIA GARCÍA TORRES, Jueza Interina del Juzgado Segundo de lo Civil de Proceso escrito del Tribunal Superior de Justicia de la Ciudad de México, ante la Licenciada VERÓNICA MORALES CHÁVEZ, Secretaria de Acuerdos "A", que autoriza y da fe. DOY FE. -OTROS AUTOS- SENTENCIA DEFINITIVA CIUDAD DE MÉXICO, A VEINTINUEVE DE OCTUBRE DE DOS MIL VEINTICUATRO. VISTOS, los autos del cuaderno de TERCERÍA EXCLUYENTE DE PREFERENCIA promovida por BANCO MERCANTIL DEL NORTE, SOCIEDAD ANÓNIMA, INSTITUCIÓN DE BANCA MÚLTIPLE, GRUPO FINANCIERO BANORTE, relativa a los autos del juicio VÍA DE APREMIO, promovida por SPOT FACTOR MÉXICO, SOCIEDAD ANÓNIMA PROMOTORA DE INVERSIÓN DE CAPITAL VARIABLE, en contra de COSMÉTICOS INTEGRADOS, SOCIEDAD ANÓNIMA DE CAPITAL VARIABLE, y JORGE IRWIN BELTRÁN MONTALVO, expediente número 817/2022, para dictar SENTENCIA DEFINITIVA, y; RESUELVE PRIMERO. Esta Juzgadora es competente para conocer de la presente TERCERÍA EXCLUYENTE DE PREFERENCIA en la que el tercerista acreditó lo fundado de la misma; el ejecutante como los coejecutados, se condujeron en rebeldía, en consecuencia: SEGUNDO. Se declara judicialmente que el tercerista BANCO MERCANTIL DEL NORTE, SOCIEDAD ANÓNIMA, INSTITUCIÓN DE BANCA MÚLTIPLE, GRUPO FINANCIERO BANORTE, tiene mejor derecho que el ejecutante SPOT FACTOR MÉXICO, SOCIEDAD ANÓNIMA PROMOTORA DE INVERSIÓN DE CAPITAL VARIABLE, a ser pagada con los recursos que se obtengan del remate en el juicio principal del bien inmueble que fue dado en garantía hipotecaria por el ejecutado JORGE IRWIN BELTRÁN MONTALVO, hasta cubrir la cantidad de DOS MILLONES NOVECIENTOS QUINCE MIL QUINIENTOS CUARENTA PESOS DIECISÉIS CENTAVOS MONEDA NACIONAL, al día tres de octubre de dos mil veintitrés que tiene a su favor, derivado de la garantía hipotecaria constituida sobre el inmueble ubicado en AVENIDA PATRICIO SANZ, DEPARTAMENTO SEISCIENTOS DOS, EDIFICIO EN CONDOMINIO NÚMERO MIL DIECISÉIS, EN LA COLONIA DEL VALLE, ALCALDÍA BENITO JUÁREZ, CIUDAD DE MÉXICO; y una vez que sea cubierto dicho crédito, en caso de existir remanente, será aplicado para cubrir, en forma total o parcial, el crédito que tiene a su favor la ejecutante en el juicio principal. TERCERO. No se hace especial condena en costas. CUARTO. Notifíquese y cúmplase la presente resolución y en su oportunidad archívese el expediente como asunto totalmente y definitivamente concluido. ASÍ, definitivamente, lo resolvió y firma la C. Jueza Interina del Juzgado Segundo Civil de Proceso Escrito del Tribunal Superior de Justicia de la Ciudad de México, Licenciada OLIMPIA GARCÍA TORRES, ante la Licenciada VERÓNICA MORALES CHÁVEZ, Secretaria de Acuerdos "A", que autoriza y da fe. DOY FE. OGT/rcc. EXPEDIENTE 817/2022. -OTROS AUTOS- Ciudad de México, a dieciséis de enero del año dos mil veinticinco. Agréguese a los autos del cuaderno de tercería excluyente de preferencia en que se actúa el escrito de cuenta sin anexos, presentado en este juzgado por Eduardo Aguirre Calderón apoderado del tercerista excluyente de preferencia.- A quien se le tiene realizando las manifestaciones que vierte, atento a las mismas, como lo solicita elabórense los edictos ordenado en auto de cinco de noviembre del año dos mil veinticuatro y pónganse a disposición del tercerista para su tramitación.- NOTIFÍQUESE Lo proveyó y firma la C. JUEZA

SOLO CONSULTA SOLO CONSULTA SOLO CONSULTA

INTERINA OCTAVO DE LO CIVIL DE PROCESO ESCRITO DE LA CIUDAD DE MÉXICO, LICENCIADA YOLANDA ZEQUEIRA TORRES, ante su Secretario de Acuerdos B, Licenciado Roberto Isvert Jiménez Fabián, con quien actúa, autoriza y da fe.- Doy fe.
Ciudad de México, 6 de mayo del 2025
EL SECRETARIO DE ACUERDOS "B" DEL JUZGADO OCTAVO DE LO CIVIL
LIC. ROBERTO ISVERT JIMÉNEZ FABIÁN
15-20-23 F-15128737 $2,108.79

JUZGADO DÉCIMO PRIMERO DE LO CIVIL
EXP. No. 360/2023
EDICTO No. 240-G

CC. MARÍA ANTONIETA SEVILLA TAPIA y EVERARDO REYES RIOJAS
LA CIUDADANA JUEZ DÉCIMO PRIMERO DE LO CIVIL DE PROCESO ESCRITO DE LA CIUDAD DE MEXICO mediante proveídos de fechas, veinticuatro de marzo y veintitrés de enero, ambos de dos mil veinticinco y catorce de diciembre del dos mil veintitrés, dictados en los autos del juicio ORDINARIO CIVIL, expediente número 360/2023, promovido por CASTELLANOS ELORZA JORGE, en contra de C. DIRECTOR DEL REGISTRO PÚBLICO DE LA PROPIEDAD Y DE COMERCIO DE LA CIUDAD DE MÉXICO, EVERARDO REYES RIOJAS y MARÍA ANTONIETA SEVILLA TAPIA, Se ordenó emplazar por edictos a la codemandados MARÍA ANTONIETA SEVILLA TAPIA y EVERARDO REYES RIOJAS, se le hace saber que dentro del término de TREINTA DÍAS, contados a partir de la última publicación del edicto ordenado, deberá dar contestación a la demanda instaurada en su contra, con el apercibimiento que, en caso de no hacerlo, se tendrá por contestada la demanda en sentido negativo, quedando a su disposición las copias de traslado constantes en: Escrito inicial de demanda, Contrato de compraventa de fecha diez de octubre del dos mil trece; certificado de folio real 1028242; constancia de folio. En la Secretaria "B" del Juzgado Décimo Primero de lo Civil de Proceso Escrito de la Ciudad de México, sito en AV. NIÑOS HÉROES NO. 132, TORRE SUR, 6° PISO, COLONIA DOCTORES, ALCALDÍA CUAUHTÉMOC, CIUDAD DE MÉXICO, C.P. 06720, de igual forma se ordenó agregar un extracto del auto admisorio de fecha treinta y uno de marzo de dos mil veintitrés y del proveído de fecha veintitrés de enero de dos mil veinticinco. LA SECRETARIA CERTIFICA: Los documentos exhibidos por el promovente son los siguientes: contrato de compraventa de fecha diez de octubre del dos mil trece; certificado; de folio real 1028242; constancia de folio. CONSTE. En la Ciudad de México, a treinta y uno de marzo del dos mil veintitrés. Con el escrito de cuenta, documentos y copias simples que se acompañan fórmese expediente y regístrese en el Libro de Gobierno bajo el número 360/2023, que es el que le corresponde. Se ordena guardar en el seguro del juzgado los documentos que se acompaña. Se tiene por presentado a CASTELLANOS ELORZA JORGE por su propio derecho; se le tiene señalando el domicilio que indica para oír y recibir notificaciones de carácter personal, y por autorizadas las personas que menciona para oír y recibir notificaciones, así como para recoger documentos y valores. Se admite a trámite la demanda propuesta en la vía ORDINARIA CIVIL en la que reclama de C. DIRECTOR DEL REGISTRO PÚBLICO DE LA PROPIEDAD Y DE COMERCIO DE LA CIUDAD DE MÉXICO, EVERARDO REYES RIOJAS y MARÍA ANTONIETA SEVILLA TAPIA las prestaciones que indica en el escrito inicial de demanda ello con fundamento en lo dispuesto por los artículos 255, 256 y demás relativos y aplicables del Código de Procedimientos Civiles para esta Ciudad. Con las copias simples exhibidas para el traslado, debidamente selladas, foliadas y cotejadas, córrase traslado y emplácese a juicio a los codemandados para que, dentro del término de QUINCE DÍAS contesten la demanda instaurada en su contra, apercibido para que, en caso de no hacerlo, se presumirán confesados los hechos de la misma, atento lo dispuesto por el artículo 271 párrafo cuarto del Código de Procedimientos Civiles. En el entendido que la diligencia deberá revestir las formalidades esenciales del procedimiento, atento a lo ordenado en el artículo 116 y 117 del Código de Procedimientos Civiles para la Ciudad de México, ello conforme al criterio jurisprudencial del tenor literal siguiente: "EMPLAZAMIENTO. DEBE CONSIDERARSE VÁLIDO SÓLO CUANDO AL REALIZAR LA CERTIFICACIÓN RELATIVA, EL NOTIFICADOR DESCRIBE CUÁLES SON LAS COPIAS DE LOS DOCUMENTOS QUE SE ADJUNTARON A LA DEMANDA CON LAS QUE CORRE TRASLADO. (...) En términos del acuerdo 05-19/2020 emitido por el Pleno del Consejo de la Judicatura de la Ciudad de México, en sesión extraordinaria celebrado el nueve de junio del año dos mil veinte apartado 17 se requiere a la parte actora para que a fin de reforzar el uso de medios electrónicos, señalen su número telefónico, correo electrónico o cualquier otro medio para la recepción de mensajes de texto (SMS) y aplicaciones de mensajería móvil (WHATSAPP, Messenger, Telegram, entre otras), notificación electrónica que se tendrá por hecha desde la fecha de envió y seguirá las reglas de la notificación por Boletín Judicial, debiendo manifestar su autorización expresa de que las notificaciones de carácter personal se tengan legalmente practicadas lo anterior de conformidad con los artículo 111 fracción VIII, 113 y 121 del Código de procedimientos Civiles, en el entendido de que solo se realizaran aquellas notificaciones que jurídica y materialmente puedan efectuarse.(...) En la Ciudad de México a veintitrés de enero de dos mil veinticinco. Agréguese a sus autos el escrito de cuenta con número de promoción 106, y en atención a la manifestaciones de la parte actora, así como a las constancias de autos, con fundamento en los artículos 122, 639 y relativos del Código de Procedimientos Civiles para el Distrito Federal hoy Ciudad de México, se ordena EMPLAZAR A LA CODEMANDADA MARÍA ANTONIETA SEVILLA TAPIA MEDIANTE EDICTOS que contendrán la parte conducente del auto admisorio de fecha treinta y uno de marzo de dos mil veintitrés y el presente proveído, los que se publicarán a costa de la actora, por tres veces de tres en tres días en tres días, en el BOLETIN JUDICIAL y en el Periódico "DIARIO IMAGEN", debiendo mediar entre cada publicación dos días hábiles, para hacerle saber a la codemandada que cuenta con el PLAZO DE TREINTA DÍAS, contados a partir del día siguiente a la última publicación de los edictos ordenados, para dar contestación a la demanda entablada en su contra y haga valer todos sus derechos, de conformidad con el artículo 256 del Código de Procedimientos Civiles para el Distrito Federal, hoy Ciudad de México, APERCIBIDA que en caso de no hacerlo se hará declaración en rebeldía sin que medie petición de parte y se procederá de acuerdo con lo prescrito por los artículos 272-A a 272-F del Código de Procedimientos Civiles para el Distrito Federal hoy Ciudad de México.(...) En la Ciudad de México a veinticuatro de marzo de dos mil veinticinco. Agréguese a sus autos el escrito de cuenta con número de promoción 70, por hechas las manifestaciones de la parte actora y en atención a las mismas, se precisa que el periódico en el cual deberán de hacerse las publicaciones de los edictos ordenados en auto de veintitrés de enero de dos mil veinticinco, lo será "EL DIARIO DE MÉXICO", por lo tanto, este acuerdo forma parte integrante del citado proveído, debiendo elaborarse los edictos para ser publicados en el citado periódico. (...) CIUDAD DE MÉXICO A CATORCE DE DICIEMBRE DEL DOS MIL VEINTITRÉS. Agréguese a sus autos del expediente número 360/2023, el escrito de cuenta de la parte actora, se tienen por hechas las manifestaciones que hace valer, respecto al codemandado EVERARDO REYES RIOJAS, manifestando que el domicilio proporcionado por el Instituto Nacional Electoral que obra a fojas 48 de los presentes autos, es el mismo que se pretende prescribir, por lo que, queda agotado dicho domicilio, asimismo y toda vez que manifiesta bajo protesta de decir verdad que no cuenta con más datos del citado codemandado, como lo solicita, con fundamento en lo dispuesto por el artículo 122 fracción II del Código Procedimientos Civiles para la Ciudad de México, se ordena emplazar a juicio del codemandado EVERARDO REYES RIOJAS, por medio de edictos los que se publicarán por TRES VECES DE TRES EN TRES DÍAS en el periódico "DIARIO DE MÉXICO" y en el BOLETÍN JUDICIAL, haciéndole saber que dentro del término de TREINTA DÍAS contados a partir de la última publicación del edicto ordenado, deberá dar

SOLO CONSULTA SOLO CONSULTA SOLO CONSULTA

contestación a la demanda instaurada en su contra, con el apercibimiento que en caso de no hacerlo, se le tendrá por contestada la demanda en sentido negativo, de conformidad con lo dispuesto por el artículo 271 párrafo cuarto del código adjetivo civil, quedando a su disposición las copias de traslado en la Secretaría B de este Juzgado. (...)
LA SECRETARIA DE ACUERDOS B
LIC. ANA MIRIAM YÉPEZ ARREOLA
6-12-15 GRATUITO DGRT

JUZGADO DÉCIMO PRIMERO DE LO CIVIL
EXP. No. 734/2023
EDICTO No. 242-G

MICAELA MADRIGAL RAMÍREZ Y EDUWIGES CRUZ
LA CIUDADANA JUEZ DÉCIMO PRIMERO DE LO CIVIL DE PROCESO ESCRITO DE LA CIUDAD DE MÉXICO, ordena por proveído de fecha veintiuno de febrero del año dos mil veinticinco dictado en los autos del juicio ORDINARIO CIVIL expediente número 734/2023 promovido por HERNÁNDEZ AYALA MARÍA FÉLIX MARTHA en contra de C. DIRECTOR GENERAL DEL REGISTRO PÚBLICO DE LA PROPIEDAD Y DE COMERCIO DE LA CIUDAD DE MÉXICO, MICAELA MADRIGAL RAMÍREZ Y EDUWIGES CRUZ. Emplazar a juicio por medio de edictos, a las codemandadas MICAELA MADRIGAL RAMÍREZ y EDUWIGES CRUZ. En la Ciudad de México, a veintiuno de febrero del dos mil veinticinco. Agréguese a su expediente 734/2023 el escrito de la parte actora, en sus términos, visto su contenido, se tienen por hechas sus manifestaciones, y atento a las constancias de autos de las que se advierte que no fue localizado domicilio alguno de los CC. MICAELA MADRIGAL RAMÍREZ y EDUWIGES CRUZ tal como se advierte de los informes rendidos por las instituciones señaladas en autos a las que se les giro oficio para la búsqueda de domicilio, y tomando en consideración que se dan los supuestos previstos en la fracción segunda del artículo 122 de Código de Procedimientos Civiles de esta Ciudad, en consecuencia, emplácese por edictos a dichas personas, mismos que serán publicados POR TRES VECES DE TRES EN TRES DÍAS en el Boletín Judicial y en el periódico el "DIARIO DE MÉXICO" de circulación en esta ciudad, debiendo mediar entre cada una de las publicaciones dos días hábiles; haciéndole saber a los codemandados que se les concede un término de TREINTA DÍAS, contados a partir del día siguiente de la última publicación para que reciban las copias simples de traslado mismas que se encuentran en el local de este Juzgado para que contesten la demanda instaurada en su contra dentro del mismo plazo, con el apercibimiento que en caso de no hacerlo se les tendrá por rebeldes y las posteriores notificaciones a que haya lugar, deberán hacérseles por Boletín Judicial en términos del artículo 637 del citado código, en ese sentido, se previene a la persona encargada de elaborar el turno correspondiente, que deberá hacer el mismo; realizando un extracto del auto admisorio y del presente proveído, en los términos establecidos en el artículo 128 del ordenamiento legal mencionado. NOTIFIQUESE. LO PROVEYO Y FIRMA LA C. JUEZ DÉCIMO PRIMERO DE LO CIVIL DE PROCESO ESCRITO EN LA CIUDAD DE MÉXICO, LICENCIADA PATRICIA MÉNDEZ FLORES, ANTE LA SECREPARIA DE ACUERDOS "B" LICENCIADA ANA MIRIAM YEPEZ ARREOLA, QUE AUTORIZA Y DA FE - OTRO AUTO - En la Ciudad de México, a seis de julio del dos mil veintitrés. Con el escrito de cuenta, documentos y copias simples que se acompañan, fórmese expediente y regístrese en el Libro de Gobierno bajo el número 734/2023, que es el que le corresponde. Se ordena guardar en el seguro del juzgado los documentos que se acompañan. Se tiene por presentada a HERNÁNDEZ AYALA MARÍA FÉLIX MARTHA por su propio derecho; se les tiene señalando el domicilio que indica para oír y recibir notificaciones de carácter personal, y por autorizadas las personas que menciona para oír y recibir notificaciones, así como para recoger documentos y valores. Se admite a trámite la demanda propuesta en la vía ORDINARIA CIVIL en la que reclama de C.DIRECTOR DEL REGISTRO PÚBLICO DE LA PROPIEDAD Y DE COMERCIO DE LA CIUDAD DE MÉXICO, MICAELA MADRIGAL RAMÍREZ y EDUWIGES CRUZ las prestaciones que indican en el escrito inicial de demanda ello con fundamento en lo dispuesto por los artículos 255, 256 y demás relativos y aplicables del Código de Procedimientos Civiles para esta Ciudad. Con las copias simples exhibidas para el traslado, debidamente selladas, foliadas y cotejadas, córrase traslado y emplácese a juicio a los codemandados para que, dentro del término de QUINCE DÍAS contesten la demanda instaurada en su contra, apercibido para que, en caso de no hacerlo, se presumirán confesados los hechos de la misma, atento lo dispuesto por el artículo 271 párrafo cuarto del Código de Procedimientos Civiles.
LA SECRETARIA DE ACUERDOS "B"
LIC. ANA MIRIAM YÉPEZ ARREOLA.
6-12-15 GRATUITO DGRT

JUZGADO DÉCIMO PRIMERO DE LO CIVIL
EXP. No. 663/2023
EDICTO No. 243-G

EMPLAZAMIENTO.
C.C. MICAELA MADRIGAL RAMÍREZ Y EDUWIGES CRUZ
En los autos del juicio ORDINARIO CIVIL, seguido por VASQUEZ VILLALBA ELSA TEOFILA, en contra de C. DIRECTOR GENERAL DEL REGISTRO PÚBLICO DE LA PROPIEDAD Y DE COMERCIO DE LA CIUDAD DE MÉXICO; MICAELA MADRIGAL RAMÍREZ Y EDUWIGES CRUZ, expediente 663/2023; La C. JUEZ DÉCIMO PRIMERO DE LO CIVIL DE PROCESO ESCRITO EN LA CIUDAD DE MÉXICO LICENCIADA PATRICIA MÉNDEZ FLORES, por proveído de fecha veinticuatro de febrero del dos mil veinticinco, ordenó emplazar a los demandados MICAELA MADRIGAL RAMÍREZ Y EDUWIGES CRUZ, mediante EDICTOS, quienes cuentan con un término de TREINTA DÍAS para producir contestación a la demanda entablada en su contra, contados a partir de la última publicación del edicto ordenado, apercibidos de no hacerlo, se tendrá por contestada la demanda en sentido negativo. Quedando a su disposición en la secretaría de este juzgado ubicado en AV. NIÑOS HÉROES NO.132, TORRE SUR 6º. PISO, COL. DOCTORES, ALCALDÍA CUAUHTÉMOC, EN LA CIUDAD DE MÉXICO las copias de traslado debidamente foliadas, rubricadas y selladas consistentes en: escrito inicial de demanda; contrato de compraventa de fecha doce de noviembre de mil novecientos ochenta y siete; Certificado de Folio Real 60719; constancia de folio.
LA SECRETARIA DE ACUERDOS DEL SECRETARÍA "A"
LIC. BÉATRIZ DÁVILA GÓMEZ
6-12-15 GRATUITO DGRT

JUZGADO DÉCIMO PRIMERO DE LO CIVIL
EXP. No. 954/2024
EDICTO No. 246-G

ARAUZ GONZÁLEZ MANUELA
LA CIUDADANA JUEZ DÉCIMO PRIMERO DE LO CIVIL DE PROCESO ESCRITO DE LA CIUDAD DE MÉXICO hace saber que en cumplimiento a lo ordenado en proveído de fecha veintiuno de febrero del año dos mil veinticinco dictados en los autos del juicio ORDINARIO CIVIL expediente número 954/2024 promovido por VALDEZ ARAOZ DAVID en contra de ANTONIO ARCEO GONZÁLEZ, MANUELA ARAUZ GONZÁLEZ Y C DIRECTOR DEL REGISTRO PÚBLICO DE LA PROPIEDAD Y DEL COMERCIO DE LA CIUDAD DE MÉXICO se ordena emplazar a juicio por medio de edictos, a la codemandada MANUELA ARAUZ GONZÁLEZ. En la Ciudad de México a veintiuno de febrero de dos mil veinticinco. Agréguese a sus autos el escrito de cuenta con número de promoción 90, por hechas las manifestaciones de la parte actora por su propio derecho y en atención a las mismas, así como a las constancias de autos, de donde se advierte que se ha agotado la búsqueda del domicilio de la parte demandada y que la promovente manifiesta bajo protesta de decir verdad no conocer mayores datos de identificación de la codemandada para localizarla, por lo tanto, con fundamento en los artículos 122, 639 y relativos del Código de Procedimientos Civiles para el Distrito Federal hoy Ciudad de México, se ordena EMPLAZAR A LA CODEMANDADA MANUELA ARAUZ GONZÁLEZ MEDIANTE EDICTOS que contendrán la parte conducente del auto admisorio de fecha tres de septiembre de dos mil veinticuatro y el presente proveído, los que se publicarán a costa de la actora, por tres veces, de tres en tres días, en el BOLETÍN JUDICIAL y en el Periódico "DIARIO DE MÉXICO", debiendo

SOLO CONSULTA
SOLO CONSULTA
SOLO CONSULTA

mediar entre cada publicación dos días hábiles, para hacerle saber a la codemandada que cuenta con el PLAZO DE TREINTA DÍAS, contados a partir del día siguiente a la última publicación de los edictos ordenados, para dar contestación a la demanda entablada en su contra y haga valer todos sus derechos, de conformidad con el artículo 256 del Código de Procedimientos Civiles para el Distrito Federal, hoy Ciudad de México, APERCIBIDA que en caso de no hacerlo se hará declaración en rebeldía sin que medie petición de parte y se procederá de acuerdo con lo prescrito por los artículos 272-A a 272-F del Código de Procedimientos Civiles para el Distrito Federal hoy Ciudad de México; y se tendrá por contestada en sentido negativo, de conformidad con lo dispuesto por el último párrafo del artículo 271 Código de Procedimientos Civiles para el Distrito Federal, hoy Ciudad de México. Por lo quedan a su disposición en la Secretaria "B" de este H. Juzgado las copias de traslado de la demanda instaurada en su contra debidamente cotejadas y selladas. Por lo que, ELABORENSE los edictos ordenados en el presente auto en términos de lo ordenado en el artículo 128 del Código de Procedimientos Civiles para el Distrito Federal, hoy Ciudad de México y PÓNGASE a disposición de la solicitante a fin de que realice los trámites necesarios para su debida publicación. En cumplimiento del Acuerdo Plenario 55-33/2023, en su artículo 23 fracción V "Se hace constar y certifica que todas las actuaciones judiciales del presente expediente, incluyendo las firmas autógrafas, han sido digitalizadas y cotejadas; por lo que obran fielmente en su expediente digital, gozando ambas versiones de los mismos efectos legales" desde esta fecha – OTRO AUTO – En la Ciudad de México, a tres de septiembre del dos mil veinticuatro. Con el escrito de cuenta, documentos y copias simples que se acompañan, fórmese expediente y regístrese en el Libro de Gobierno bajo el número 954/2024, que es el que le corresponde. Se ordena guardar en el seguro del juzgado los documentos que se acompañan. Se tiene por presentado a VALDEZ ARAOZ DAVID por su propio derecho; se le tiene señalando el domicilio que indica para oír y recibir notificaciones de carácter personal, y por autorizadas las personas que menciona para oír y recibir notificaciones, así como para recoger documentos y valores. Se admite a trámite la demanda propuesta en la vía ORDINARIA CIVIL en la que reclama de ARCEO GONZÁLEZ ANTONIO, ARAUZ GONZÁLEZ MANUELA y C. DIRECTOR DEL REGISTRO PÚBLICO DE LA PROPIEDAD Y DE COMERCIO DE LA CIUDAD DE MÉXICO, las prestaciones que indican en el escrito inicial de demanda ello con fundamento en lo dispuesto por los artículos 255, 256 y demás relativos y aplicables del Código de Procedimientos Civiles para esta Ciudad. Con las copias simples exhibidas para el traslado, debidamente selladas, foliadas y cotejadas, córrase traslado y emplácese a juicio a los codemandados para que, dentro del término de QUINCE DIAS contesten la demanda instaurada en su contra, apercibido para que, en caso de no hacerlo, se presumirán confesados los hechos de la misma, atento lo dispuesto por el artículo 271 párrafo cuarto del Código de Procedimientos Civiles. Quedando a su disposición las copias de traslado debidamente selladas foliadas y rubricadas en la Secretaría B de este Juzgado, Décimo Primero De Lo Civil de Proceso Escrito de la Ciudad de México, sito en AV. NIÑOS HÉROES No. 132, TORRE SUR 6° PISO, COLONIA DOCTORES, ALCALDÍA CUAUHTÉMOC, CIUDAD DE MÉXICO, C.P. 06720, las que se integran en copia simple: escrito inicial de demanda, cesión de derechos de fecha 10-01-12, certificado folio real 117058, constancia folios, croquis y boleta predial.
LA SECRETARIA DE ACUERDOS "B"
LIC. ANA MIRIAM YÉPEZ ARREOLA
6-12-15 GRATUITO DGRT

JUZGADO DÉCIMO PRIMERO DE LO CIVIL
EXP. No. 560/2021
EDICTO No. 250-G

CC. ALBERTO CARMONA ALANÍS, ISAURA SÁNCHEZ CASTRO y JOSÉ SIXTO CARMONA ALANÍS
LA CIUDADANA JUEZ DÉCIMO PRIMERO DE LO CIVIL DE PROCESO ESCRITO DE LA CIUDAD DE MÉXICO mediante proveído de fecha, siete de abril del año dos mil veinticinco, en los autos del juicio ordinario civil, expediente número 560/2021, promovido por CARMONA FLORES GUILLERMO en contra de ALBERTO CARMONA ALANÍS, JOSÉ SIXTO CARMONA ALANÍS, FERNANDO CARMONA HINOJOSA, MARÍA FÉLIX CARMONA ALANÍS, ISAURA SÁNCHEZ CASTRO y C. DIRECTOR DEL REGISTRO PÚBLICO DE LA PROPIEDAD Y DE COMERCIO DE LA CIUDAD DE MÉXICO, se ordenó notificar por edictos a los codemandados físicos ALBERTO CARMONA ALANÍS, ISAURA SÁNCHEZ CASTRO Y JOSÉ SIXTO CARMONA ALANÍS, los puntos resolutivos de la sentencia definitiva de fecha dieciocho de septiembre de dos mil veinticuatro y su auto aclaratorio de fecha veintiuno de marzo de dos mil veinticinco. "... RESUELVE... PRIMERO.- La VÍA ORDINARIA CIVIL ha sido procedente, en la que la actora acreditó su acción de prescripción positiva, mientras que los codemandados ALBERTO CARMONA ALANÍS, JOSÉ SIXTO CARMONA ALANÍS, FERNANDO CARMONA HINOJOSA, MARÍA FÉLIX CARMONA ALANÍS e ISAURA SÁNCHEZ CASTRO, se constituyeron en rebeldía, y el codemandado C. DIRECTOR DEL REGISTRO PÚBLICO DE LA PROPIEDAD Y DE COMERCIO DE LA CIUDAD DE MÉXICO, no justifico su excepciones y defensas, en consecuencia; SEGUNDO.- Se declara que se ha consumado la prescripción positiva a favor de CARMONA FLORES GUILERMO, respecto de una fracción del inmueble ubicado en denominado EL ARQUITO O EL ARQUITO DE LA PRESA, COLONIA PUEBLO DE SANTA LUCIA, ANTIGUA MUNICIPALIDAD CUAJIMALPA, CERCA DE LA PRESA MIXCOAC CIUDAD DE MÉXICO, con una superficie total de 17,220 metros cuadrados, registrado en el folio real número 9202838, la cual se identifica como ANDADOR HIGUERAS MANZANA 8, LOTE 8, COLONIA CANUTILLO 2ª SECCION, CIUDAD DE MEXICO, el cual afirma se encuentra inmerso en el inmueble mayor inscrito en el folio real número 9202838, refiriendo que tiene una superficie total de 356.51 metros cuadrados, y las siguientes medidas y colindancias: AL NOROESTE: EN 1.88 METROS CON AND. "A" CEDRILLOS Y 7.85 METROS CON LOTE 7. AL SURESTE: EN 32.23 METROS CON PROPIEDAD PRIVADA. AL SUROESTE: EN 10.18 METROS CON PROPIEDAD PRIVADA. AL NOROESTE: EN 33.88 CON LOTE 06. TERCERO.- Una vez que cause ejecutoria este fallo, gírese oficio al C. DIRECTOR DEL REGISTRO PÚBLICO DE LA PROPIEDAD Y DE COMERCIO DE LA CIUDAD DE MÉXICO, para que previo el pago de las cargas fiscales establecidas en la ley de la materia, proceda a cancelar parcialmente la inscripción de propiedad que aparece a nombre de ALBERTO CARMONA ALANÍS, JOSÉ SIXTO CARMONA ALANÍS, FERNANDO CARMONA HINOJOSA y MARÍA FÉLIX CARMONA ALANÍS, inscrito en el folio real número 9202838, respecto de la fracción que se identifica como ANDADOR HIGUERAS MANZANA 8, LOTE 8, COLONIA CANUTILLO 2ª SECCIÓN, CIUDAD DE MÉXICO, con una superficie de 356.51 metros cuadrados, y las siguientes medidas y colindancias: AL NOROESTE: EN 1.88 METROS CON AND. "A" CEDRILLOS Y 7.85 METROS CON LOTE 7. AL SURESTE: EN 32.23 METROS CON PROPIEDAD PRIVADA. AL SUROESTE: EN 10.18 METROS CON PROPIEDAD PRIVADA. AL NOROESTE: EN 33.88 CON LOTE 06. Y hecho que sea, se sirva realizar la inscripción de esta resolución a favor de la parte actora CARMONA FLORES GUILERMO, adjuntándole copia certificada por duplicado de esta resolución, así como del auto que la declara ejecutoriada, y una vez inscrita dicha sentencia definitiva servirá de título de propiedad a la parte actora. CUARTO.- Se ordena notificar la presente resolución a los codemandados ALBERTO CARMONA ALANÍS, ISAURA SÁNCHEZ CASTRO y JOSÉ SIXTO CARMONA ALANÍS, por medio de edictos en términos del artículo 639 del Código de Procedimientos Civiles para la Ciudad de México. QUINTO.- Al no encuadrar el presente asunto en alguno de los supuestos establecidos en el artículo 140 del Código de Procedimientos Civiles, no procede hacer especial condena en costas en la presente instancia. SEXTO.- Notifíquese la presente resolución. CIUDAD DE MÉXICO, A VEINTIUNO DE MARZO DE DOS MIL VEINTICINCO. 1) Agréguese al expediente número 560/2021 el escrito de cuenta de la parte actora CARMONA FLORES GUILLERMO, por medio del cual solicita la aclaración de la sentencia definitiva dictada el dieciocho de septiembre del dos mil veinticuatro, y una vez que se analizan las constancias de autos con pleno valor probatorio en términos

SOLO CONSULTA

del artículo 327 fracción VIII en relación con el 403 ambos del Código Adjetivo, se advierte que dichas aclaraciones son procedentes, de tal suerte que con fundamento en el numeral 84 del Código de Ordenamiento Legal en cita, se procede a realizarlas en los siguientes términos: En las fojas dos, tres, cuatro, trece y catorce, así como en el segundo y tercer punto resolutivo de la sentencia definitiva en cita se asentó lo siguiente: "...CARMONA FLORES GUILERMO ..." Debiendo decir: "... CARMONA FLORES GUILLERMO ..." Asimismo, en el fallo de referencia por un error involuntario se asentó que la superficie del inmueble materia de litis era de: "... 356.51 metros cuadrados ..." Debiendo decir: "... 326.51 metros cuadrados ..." Aclaraciones que se realizan para ser congruentes con las constancias procesales, formando parte integrante de la citada Sentencia Definitiva dictada el dieciocho de septiembre del dos mil veinticuatro..."
LA SECRETARIA DE ACUERDOS "B"
LIC ANA MIRIAM YÉPEZ ARREOLA
12-15 GRATUITO DGRT

JUZGADO DÉCIMO PRIMERO DE LO CIVIL
EXP. No. 239/2024
EDICTO No. 256-G

EMILIO ALQUICIRA RODRÍGUEZ, HERMELINDA JARDON DE ALQUICIRA, ALFREDO PAZ ALQUICIRA RODRÍGUEZ y ASOCIACIÓN DE COLONOS PATRIMONIO FAMILIAR LOS CASTORES, A. C ...
En cumplimiento a lo ordenado en auto de fecha VEINTISIETE DE MARZO DE DOS MIL VEINTICINCO, dictado en los autos del JUICIO ORDINARIO CIVIL promovido por PÉREZ GARCÍA MARÍA DEL SOCORRO en contra de ALQUICIRA RODRÍGUEZ EMILIO, HERMELINDA JARDON DE ALQUICIRA, ALQUICIRA RODRÍGUEZ ALFREDO PAZ Y DIRECTOR DEL REGISTRO PÚBLICO DE LA PROPIEDAD Y DE COMERCIO DE LA CIUDAD DE MÉXICO con número de expediente 239/2024; la C. Juez Décimo Primero de lo Civil de la Ciudad de México, ordenó emplazar a los demandados EMILIO ALQUICIRA RODRÍGUEZ, HERMELINDA JARDON DE ALQUICIRA, ALFREDO PAZ ALQUICIRA RODRÍGUEZ Y ASOCIACIÓN DE COLONOS PATRIMONIO FAMILIAR LOS CASTORES, A. C. por medio de EDICTOS, que deberán ser publicados por TRES DÍAS CONSECUTIVOS, en el Boletín judicial y en el Periódico "DIARIO DE MÉXICO" haciéndole saber que tiene un término de TREINTA DÍAS, para producir su contestación a la demanda entablada en su contra, contados a partir de la última publicación del edicto ordenado, con el apercibimiento de tener por contestada la demanda en sentido negativo, quedando a su disposición en la secretaría "A" del Juzgado Décimo Primero Civil de la Ciudad de México, ubicado en AVENIDA NIÑOS HÉROES 132, SEXTO PISO, TORRE SUR, COLONIA DOCTORES, DELEGACIÓN CUAUHTÉMOC, C.P. 06720, CIUDAD DE MÉXICO las copias simples para correr traslado debidamente selladas, foliadas y rubricadas constantes en: Copia certificada de contrato de compraventa de fecha seis de abril de mil novecientos noventa y cuatro; certificado de Folio Real 9145229; carta finiquito de fecha diez de enero de mil novecientos noventa y ocho; copia simple constancia de folio; dos copias simples plano 1513; copia xerográfica plano de fecha veintidós de enero del dos mil veintidós.
Ciudad de México, 31 de marzo de 2025
LA SECRETARIA DE ACUERDOS "A"
LIC. BEATRIZ DÁVILA GÓMEZ
12-15-20 GRATUITO DGRT

JUZGADO DÉCIMO PRIMERO DE LO CIVIL
EXP. No. 730/2023
EDICTO No. 257-G

C. IMPULSORA DE LA HABITACIÓN POPULAR, SOCIEDAD DE RESPONSABILIDAD LIMITADA
LA CIUDADANA JUEZ DÉCIMO PRIMERO DE LO CIVIL DE PROCESO ESCRITO DE LA CIUDAD DE MÉXICO hace saber que, con fechas treinta de enero de dos mil veinticinco y cuatro de octubre del dos mil veinticuatro, se dictaron diversos autos en el juicio ORDINARIO CIVIL, expediente número 730/2023, promovido por AGUIRRE MARTÍNEZ DARIO SU SUCESIÓN por conducto de su albacea Teresita de Niño de Jesús Aguirre Sánchez, en contra de C. DIRECTOR DEL REGISTRO PÚBLICO DE LA PROPIEDAD Y DE COMERCIO DE LA CIUDAD DE MÉXICO e IMPULSORA DE LA HABITACIÓN POPULAR, SOCIEDAD DE RESPONSABILIDAD LIMITADA, en el cual se ordenó emplazar por edictos a la codemandada IMPULSORA DE LA HABITACIÓN POPULAR, SOCIEDAD DE RESPONSABILIDAD LIMITADA, y se les hace saber que dentro del término de TREINTA DÍAS, contados a partir de la última publicación del edicto ordenado, deberán dar contestación a la demanda instaurada en su contra, con el apercibimiento que, en caso de no hacerlo, se tendrá por contestada la demanda en sentido negativo, quedando a su disposición las copias de traslado constantes en: Escrito inicial de demanda, contrato de compraventa de fecha cinco de julio de mil novecientos cincuenta y ocho; certificado de folio real número 1428852; constancia de folio; dos copia certificada en dos fojas del expediente 528/01. En la Secretaría "B" del Juzgado Décimo Primero de lo Civil de Proceso Escrito de la Ciudad de México, sito en AV. NIÑOS HÉROES NO. 132, TORRE SUR, 6° PISO, COLONIA DOCTORES, ALCALDÍA CUAUHTÉMOC, CIUDAD DE MÉXICO, C.P. 06720.
LA SECRETARIA DE ACUERDOS B
LIC. ANA MIRIAM YÉPEZ ARREOLA
12-15-20 GRATUITO DGRT

JUZGADO DÉCIMO PRIMERO DE LO CIVIL
EXP. No. 442/2024
EDICTO No. 261-G

NOTIFÍQUESE
JUAN RODRÍGUEZ SUÁREZ
LA CIUDADANA JUEZ DÉCIMO PRIMERO CIVIL DE PROCESO ESCRITO DE LA CIUDAD DE MÉXICO hace saber que, con fecha trece de marzo del dos mil veinticinco, se llevó a cabo Audiencia Previa de Conciliación y Excepciones Procesales en el juicio ORDINARIO CIVIL, expediente número 442/2024, promovido por HERNÁNDEZ RODRÍGUEZ CLAUDIA en contra de RODRÍGUEZ SUÁREZ JUAN y C. DIRECTOR DEL REGISTRO PÚBLICO DE LA PROPIEDAD Y DE COMERCIO DE LA CIUDAD DE MÉXICO, en la cual se ordenó notificar al codemandado JUAN RODRÍGUEZ SUÁREZ que, se abre el presente juicio a prueba por un término común de DIEZ DÍAS para ambas partes.
LA SECRETARIA DE ACUERDOS "B"
LIC. ANA MIRIAM YÉPEZ ARREOLA
15-20 GRATUITO DGRT

JUZGADO DÉCIMO SEGUNDO DE LO CIVIL
SECRETARÍA "B"
EXP. No. 722/2017
EDICTO No. 27

En cumplimiento a lo ordenado por auto de fecha catorce de marzo de dos mil veinticinco y a veintiuno de septiembre del año dos mil dieciocho. promovido por BANCO MERCANTIL DEL NORTE, S.A. INSTITUCIÓN DE BANCA MÚLTIPLE, GRUPO FINANCIERO BANORTE, en contra de MA DE JESÚS PÉREZ RODRÍGUEZ, expediente número 722/2017, juicio ESPECIAL HIPOTECARIO el Juez dictó el siguiente auto que en su parte conducente dice: Ciudad de México, a catorce de marzo del dos mil veinticinco Vistas las constancias que integran el expediente 722/2017 en términos del artículo 327 fracción VIII del Código de Procedimientos Civiles para la Ciudad de México tenemos que mediante auto dictado en audiencia de fecha veintiocho de febrero del año en curso se emitió proveído ordenando turnar los autos para emitir la sentencia definitiva que en derecho corresponda respecto al presente controvertido, lo cual resulta inexacto, en atención a que revisadas las actuaciones se desprende que con fecha primero de junio del dos mil veintidós y en cumplimiento a la ejecutoria de amparo de fecha veintinueve de octubre del dos mil veintiuno, emitida en el juicio de garantías 781/2020 se dejó insubsistente todo lo actuado en el juicio que nos ocupa a partir del emplazamiento del uno de febrero del dos mil diecinueve, ordenándose así el emplazamiento de la demandada. En esa tesitura, en el citado proveído también se estableció que atendiendo a la exhibición de la escritura 84,802 que contiene el CONTRATO DE COMPRAVENTA MERCANTIL DE CRÉDITOS A TRAVÉS DE LA CESIÓN

SOLO CONSULTA
SOLO CONSULTA
SOLO CONSULTA

ONEROSA DE DERECHOS DE CRÉDITO Y DE OTROS DERECHOS DE COBRO, INCLUYENDO LOS DERECHOS LITIGIOSOS, DERECHOS DE EJECUCIÓN DE SENTENCIA, DERECHOS ADJUDICATARIOS Y DERECHOS FIDEICOMISARIOS celebrado por BBVA BANCOMER S.A., INSTITUCIÓN DE BANCA MÚLTIPLE GRUPO FINANCIERO BBVA BANCOMER en su carácter de cedente y BANCO MERCANTIL DEL NORTE S.A. INSTITUCIÓN DE BANCA MÚLTIPLE GRUPO FINANCIERO BANORTE como cesionaria, se reconoció a este último el carácter de cesionario de la accionante. Motivo por el cual se previno al actor BANCO MERCANTIL DEL NORTE S.A. INSTITUCIÓN DE BANCA MÚLTIPLE GRUPO FINANCIERO BANORTE, PARA QUE DENTRO DEL TÉRMINO DE TRES DÍAS posteriores a que surta efectos de notificación el presente auto exhibiera el juego de traslado correspondientes del escrito inicial de demanda, de los documentos exhibidos base de la acción, adicionando a su vez las constancias de las cesiones de derechos mediante los cuales adquirió la titularidad del derecho que le asiste, lo anterior a fin de correr traslado a la enjuiciada. Sin embargo, en ningún momento se ordenó la notificación personal prevista por el artículo 2036 del Código Civil en relación a la referida cesión, siendo indispensable dicha formalidad para el efecto de cumplir a cabalidad los extremos del citado precepto legal invocado, esto con la finalidad de que el cesionario pueda ejercer su derecho contra el deudor, lo cual debe ser satisfecho previamente a la instauración del juicio correspondiente, ya que, de acuerdo con los preceptos mencionados, constituye un presupuesto indispensable, por una parte, para que la cesión produzca efectos en el deudor y, por otra, como condición para ejercer la acción respectiva; máxime que la notificación de mérito no tiene como objetivo sólo el conocimiento del cambio de acreedor, sino además, que el cesionario cumpla con esa condición previo a acudir al juicio, puesto que a través de éste habrá de hacer valer sus derechos, tal y como lo prevé la jurisprudencia con Registro digital: 2022399, Instancia: Plenos de Circuito, de la Décima Época, Materia(s): Civil, Tesis: PC.III.C. J/53 C (10a.), Fuente: Gaceta del Semanario Judicial de la Federación, Libro 80, Noviembre de 2020, Tomo II, página 1230, que a rubro dice: "CESIÓN DE DERECHOS. ES NECESARIO QUE SE NOTIFIQUE PREVIAMENTE AL DEUDOR DE UN CRÉDITO NO ENDOSABLE, PARA QUE EL CESIONARIO PUEDA EJERCER ACCIÓN EN SU CONTRA". No siendo suficiente el que se haya ordenado "correr traslado" en relación a la cesión de mérito, en atención a que tal vocablo, en toda contienda judicial va encaminado solo a comunicar a las partes un determinado documento o resolución, no teniendo los alcances de "notificación personal" lo que necesariamente implica, garantizar el conocimiento de la existencia de una actuación jurisdiccional, de manera tal que se garanticen los principios de publicidad, de contradicción y, en especial, de que se prevenga que alguien pueda ser condenado sin ser oído. Por ello, toda vez que el juicio que nos ocupa es de orden público sin poder quedar al arbitrio de las partes, aunado a que el Suscrito es el rector del procedimiento y una de sus facultades es velar porque se cumpla en estricto derecho las normas del procedimiento, a efecto de no violentar derecho alguno de los justiciables, así como a los Principios de Certeza y Seguridad Jurídica indispensables en todo proceso judicial, acorde al artículo 17 Constitucional y sin soslayar que en aras de no afectar derechos de terceros, en pro de salvaguardar la función jurisdiccional y administrativa, a la luz de una adecuada administración e impartición de justicia SE DEJA SIN EFECTOS LA CITACIÓN DE SENTENCIA DEFINITIVA ordenada en auto de dictado en audiencia de fecha veintiocho de febrero del dos mil veinticinco; debiéndose realizar las anotaciones en las libretas internas de éste juzgado, tanto físico como digital. Finalmente, con fundamento en el artículo 684 del Código de Procedimientos Civiles para la Ciudad de México, se regulariza el procedimiento, únicamente para el efecto de notificar de manera personal a la PARTE DEMANDADA, el CONTRATO DE COMPRAVENTA MERCANTIL DE CRÉDITOS A TRAVÉS DE LA CESIÓN ONEROSA DE DERECHOS DE CRÉDITO Y DE OTROS DERECHOS DE COBRO, INCLUYENDO LOS DERECHOS LITIGIOSOS, DERECHOS DE EJECUCIÓN DE SENTENCIA, DERECHOS ADJUDICATARIOS Y DERECHOS FIDEICOMISARIOS celebrado por BBVA BANCOMER S.A., INSTITUCIÓN DE BANCA MÚLTIPLE GRUPO FINANCIERO BBVA BANCOMER en su carácter de cedente y BANCO MERCANTIL DEL NORTE S.A. INSTITUCIÓN DE BANCA MÚLTIPLE GRUPO FINANCIERO BANORTE como cesionaria, que se encuentra dentro de la escritura 84,802, bajo el amparo del artículo 2036 del Código Civil, quedando subsistente todo lo actuado en el presente procedimiento. En el entendido, de que al haber sido emplazada la DEMANDADA por medio de edictos acorde al artículo 122, fracción II del Código de Procedimientos Civiles para la Ciudad de México, tal y como se desprende del auto de fecha nueve de abril del año próximo pasado la notificación personal antes aludida deberá ser realizada por medio s de Boletín Judicial por tres veces de tres días, debiendo mediar entre cada publicación dos días hábiles. Por ello, proceda la encargada de la elaboración del turno a realizar los edictos correspondientes, los cuales quedan a disposición del accionante a partir de los tres días siguientes a alegar publicación del presente proveído. Finalmente, una vez que sea cumplimentado lo antes mencionado se pondrán a la vista de nueva cuenta los presentes autos a la vista del suscrito juzgador para emitir el fallo definitivo que en derecho corresponda. NOTIFÍQUESE. Lo proveyó y firma la C. Juez Décimo Segundo de lo Civil de la Ciudad de México, Licenciada Arturo González Cortes, ante su Secretaria de Acuerdos "B" Licenciada Esmeralda Cid Camacho, con quien actúa, autoriza, y da fe, con quien actúa, autoriza, y da fe. DOY FE. La Secretaria de Acuerdos "B" hace constar: que con fecha diecinueve de septiembre del año en dos mil dieciocho, se da cuenta a la Titular de del Juzgado con una promoción presentados ante este H. Juzgado el día dieciocho de septiembre del dos mil dieciocho. Conste. Doy fe. Ciudad de México a veintiuno de septiembre del año dos mil dieciocho. Agréguese a sus autos el escrito de Estefanía Cano Méndez y Eduardo Aguirre Calderón, apoderado legal de BANCO MERCANTIL DEL NORTE S. A. INSTITUCIÓN BANCA MÚLTIPLE GRUPO FINANCIERO BANORTE, personalidad que se le reconoce en términos del instrumento notarial número 200,2019, asimismo se le tiene exhibiendo un contrato de Compraventa Mercantil de Créditos a Través de la Cesión Onerosa de Derechos de Crédito de Cobro, Incluyendo los Derechos Litigiosos, Derechos de Ejecución de Sentencia, Derechos Adjudicatarios y Derechos Fideicomisarios, celebrado entre BBVA BANCOMER S. A. INSTITUCIÓN BANCA MÚLTIPLE GRUPO FINANCIERO BBVA BANCOMER en su carácter de cendente y BANCO MERCANTIL DEL NORTE S. A. INSTITUCIÓN BANCA MÚLTIPLE GRUPO FINANCIERO BANORTE en su carácter de cesionaria; en consecuencia se tiene como parte actora BANCO MERCANTIL DEL NORTE S. A. INSTITUCIÓN BANCA MÚLTIPLE GRUPO FINANCIERO BANORTE y como parte demandada MA. DE JESÚS PÉREZ RODRÍGUEZ, por lo que deberá girarse atento oficio a la OFICIALÍA DE PARTES COMÚN DE ESTE H TRIBUNAL a efecto de que proceda a la actualización den la base de datos correspondiente, asimismo hágase la corrección en el libro de gobierno y en la carátula del expediente en que se actúa. NOTIFÍQUESE PERSONALMENTE a la parte demandada el presente proveído.- Notifíquese.- lo proveyó y firma la C. Juez Décimo Segundo de Lo Civil de la Ciudad de México LICENCIADA PATRICIA MÉNDEZ FLORES, quien actúa ante la C. Secretaria quien de Acuerdos "B" LICENCIADA ELIZABETH PELCASTRE PÉREZ, quien autoriza y da fe. Doy fe.
Ciudad de México, 20 de marzo de 2025
LA SECRETARIA DE ACUERDOS "B"
LIC. ESMERALDA CID CAMACHO
15-20-23 F-15128733 $3,945.75

JUZGADO DÉCIMO TERCERO DE LO CIVIL
EXP. No. 1851/2024
EDICTO No. 22

"EMPLAZAMIENTO"
Señora: OLIVIA DEL CARMEN CORRAL OLIVIER.
Que, en los autos del juicio ORDINARIO CIVIL, promovido por ARTEAGA MARTÍNEZ MARIO FRANCISCO SU SUCESIÓN en contra de OLIVIA DEL CARMEN CORRAL OLIVIER, expediente

SOLO CONSULTA SOLO CONSULTA SOLO CONSULTA

número 1851/2024, el C. Juez Décimo Tercero Civil de la Ciudad de México, ordeno lo siguiente: Ciudad de México, a veintinueve de abril del dos mil veinticinco "...debiendo decir: "...CORRAL OLIVIER OLIVIA DEL CARMEN ..."; mismo que queda intocado por cuanto al resto de la redacción, aclaración que se hace para los efectos legales a que haya lugar..." Ciudad de México, a ocho de abril de dos mil veinticinco.- "...con fundamento en lo dispuesto por el artículo 122 del Código de Procedimientos Civiles vigente se ordena emplazar a la parte demandada C. CORRAL OLIVIER OLIVA DEL CARMEN por medio de edictos que se publicaran por tres veces, debiendo mediar entre cada publicación dos días hábiles en el periódico EL SOL DE MÉXICO y en el Boletín Judicial para que en el término de CUARENTA Y CINCO DÍAS den contestación a la demanda instaurada en su contra, quedando a su disposición las copias de traslado en la Secretaria "A" de este Juzgado..."- NOTIFÍQUESE.- Lo proveyó y firma el C. Juez Décimo Tercero de lo Civil de Proceso Escrito en la Ciudad de México, Maestro MARCOS NANDEZ ONOFRE, ante la C. Secretaria de Acuerdos "A", Licenciada IRMA VELASCO JUÁREZ con quien actúa, autoriza y da fe.- DOY FE.- Ciudad de México a veintisiete de febrero del dos mil veinticinco.- "...con fundamento en el artículo 272-G, del Código de Procedimientos Civiles para la Ciudad de México, se aclara el proveído dictado el pasado veinticuatro de febrero del presente año, por cuanto hace al nombre de la demandada, siendo el correcto CORRAL OLIVIER OLIVIA DEL CARMEN..." Ciudad de México, a seis de diciembre del año dos mil veintitrés. "...Se tiene por presentado a ARTEAGA MARTÍNEZ MARIO FRANCISCO, SU SUCESIÓN, por conducto de su albacea MARIANA ARTEAGA RODRÍGUEZ, personalidad que acredita y se le reconoce en términos del instrumento notarial número 78,039 (SETENTA Y OCHO MIL TREINTA Y NUEVE), los cuales se mandan agregar a sus autos para que obre como correspondan, se le tiene demandando en la VÍA ORDINARIA CIVIL, las prestaciones que indica en el proemio de su demanda de: CORRAL OLIVER OLIVIA DEL CARMEN. Con fundamento en lo dispuesto por los artículos 255, 256, 258, 259 y demás relativos aplicables del Código de Procedimientos Civiles local, se admite a trámite en la vía y forma propuesta, en consecuencia, con las copias simples exhibidas, debidamente selladas, foliadas, rubricadas y cotejadas, córrase traslado y emplácese a la demandada para que dentro del término de QUINCE DÍAS, produzca su contestación a la demanda incoada en su contra, apercibida que en caso de no hacerlo se presumirán confesados los hechos de la misma, de conformidad a lo establecido por el artículo 271 del Ordenamiento legal en cita, para lo cual Túrnese la cédula de Notificación respectiva al C. Secretario Actuario de la adscripción. Asimismo, la parte demanda deberá señalar domicilio para oír y recibir notificaciones dentro de esta jurisdicción, apercibidos que en caso de no hacerlo las subsecuentes notificaciones aún las de carácter personal le surtirán por medio de Boletín Judicial, con fundamento en lo dispuesto por el artículo 112 del Código de Procedimientos Civiles local...".

LA SECRETARIA DE ACUERDOS "A", POR MINISTERIO DE LEY DEL JUZGADO DÉCIMO TERCERO DE LO CIVIL DE PROCESO ESCRITO

LIC. MARTHA LILIA VILLANUEVA ISLAS

12-15-20 F-5445316 $1,443.96

JUZGADO DÉCIMO CUARTO DE LO CIVIL
EXP. No. 1284/2023
EDICTO No. 28

EMPLAZAMIENTO

C. PABLO GÓMEZ LINARES RINCÓN GALLARDO.

En los autos del juicio ESPECIAL HIPOTECARIO, promovido por SCOTIABANK INVERLAT, S.A., INSTITUCIÓN DE BANCA MÚLTIPLE, GRUPO FINANCIERO SCOTIABANK INVERLAT, en contra de PABLO GÓMEZ LINARES RINCÓN GALLARDO, expediente 1284/2023. El C. Juez Miguel Ángel Velázquez Méndez, ordenó publicar el siguiente edicto, con fundamento en el artículo 122, del Código de Procedimientos Civiles: Ciudad de México, a once de noviembre del dos mil veinticuatro... "Procede emplazarlo por medio de edictos, los que deberán publicarse en el periódico El Universal y en el Boletín Judicial, por tres veces de tres en tres días. En el que se le haga saber que el Juez Décimo Cuarto de lo Civil de Proceso Escrito del Poder Judicial de la Ciudad de México, admitió a trámite la demanda incoada en su contra por Scotiabank Inverlat, S.A., Institución de Banca Múltiple, Grupo Financiero Scotiabank Inverlat, en la vía especial hipotecaria, las prestaciones siguientes: La declaración del vencimiento anticipado del plazo pactado en el contrato de apertura de crédito simple con interés y garantía hipotecaria de fecha 20 de julio de 2012; el pago de la cantidad de $927,774.43, moneda nacional, por concepto de saldo capital insoluto; y demás prestaciones respectivamente. Que tiene el término de quince días para contestar la demanda u oponer excepciones y defensas; asimismo, deberá señalar domicilio dentro de esta competencia territorial, dado que de lo contrario el proceso se seguirá en su rebeldía y las subsecuentes notificaciones, aún las de carácter personal, les surtirán efectos mediante publicación en el Boletín Judicial. Se concede al demandado el plazo de quince días para presentarse al juzgado a recoger las copias de traslado que le corresponden, en la inteligencia que a partir de esa fecha comenzará el plazo de quince días para contestar, y en caso de no presentarse, dicho plazo iniciará al día siguiente del término de quince días señalado anteriormente.".

Ciudad de México, 12 de noviembre 2024.

LA SECRETARIA CONCILIADORA DEL JUZGADO DÉCIMO CUARTO DE LO CIVIL DE PROCESO ESCRITO, FACULTADA CON FUNDAMENTO EN EL ARTÍCULO 84 FRACCIÓN IV DE LA LEY ORGÁNICA DEL PODER JUDICIAL DE LA CIUDAD DE MÉXICO Y LOS ACUERDOS GENERALES 36-48/2012, 43-24/2012 Y 50-09/2013 EMITIDA POR EL CONSEJO DE LA JUDICATURA DE LA CIUDAD DE MÉXICO.

LIC. SILVIA MUNGUÍA FLORES.

6-12-15 F-8925954 $928.65

JUZGADO DÉCIMO CUARTO DE LO CIVIL
EXP. No. 288/2024
EDICTO No. 237-G

EMPLAZAMIENTO

CC. BEATRIZ DORANTES PÉREZ TAMBIÉN CONOCIDA COMO BEATRIZ DORANTES PÉREZ DE ELÍAS, JUAN PRIETO SALDAÑA Y ROSA LETICIA ÁVILA ROSAS TAMBIÉN CONOCIDA COMO ROSA LETICIA ÁVILA ROSAS DE BLOCK.

En los autos del juicio ORDINARIO CIVIL, promovido por ROSALINDA RAQUEL CORTES LAGUNA, TAMBIÉN CONOCIDA COMO ROSALINDA CORTES LAGUNA, en contra de BEATRIZ DORANTES PÉREZ, TAMBIÉN CONOCIDA COMO BEATRIZ DORANTES PÉREZ DE ELÍAS, JUAN PRIETO SALDAÑA Y ROSA LETICIA ÁVILA ROSAS, TAMBIÉN CONOCIDA COMO ROSA LETICIA ÁVILA ROSAS DE BLOCK, expediente 288/2024. El C. Juez Miguel Ángel Velázquez Méndez, ordenó publicar el siguiente edicto, con fundamento en el artículo 122, del Código de Procedimientos Civiles, en base al auto de fecha trece de marzo del dos mil veinticinco: Ciudad de México, a treinta de enero del dos mil veinticinco... "Procede emplazarlas por medio de edictos, los que deberán publicarse en el periódico El Diario de México y en el Boletín Judicial, por tres veces de tres en tres días. En el que se le haga saber que el Juez Décimo Cuarto de lo Civil de Proceso Escrito del Poder Judicial de la Ciudad de México, admitió a trámite la demanda incoada en su contra por Rosalinda Raquel Cortes Lagunas, en la vía ordinaria civil, demandándole se declare mediante sentencia definitiva la prescripción positiva a favor de Rosalinda Raquel Cortes Lagunas, respecto del inmueble ubicado en 2da cerrada Abelardo Rodríguez, manzana 248, lote 14, C.P.14260, Colonia Ampliación Miguel Hidalgo, Alcaldía Tlalpan, Ciudad de México, como consecuencia, que se han convertido en propietaria, así como la inscripción de la sentencia definitiva. Que tienen el término de quince días para contestar la demanda u oponer excepciones y defensas, además de que de no hacerlo así, se les tendrá por contestada en sentido negativo la demanda, al tenor de lo previsto por el artículo 271, del invocado ordenamiento legal; asimismo, deberán señalar domicilio dentro de esta competencia territorial, dado que de lo contrario el proceso se seguirá en su rebeldía y las subsecuentes notificaciones, aún las de carácter personal,

SOLO CONSULTA
SOLO CONSULTA
SOLO CONSULTA

les surtirán efectos mediante publicación en el Boletín Judicial. Se concede a los demandados el plazo de quince días para presentarse al juzgado a recoger las copias de traslado que le corresponden, en la inteligencia que a partir de esa fecha comenzará el plazo de quince días para contestar, y en caso de no presentarse, dicho plazo iniciará al día siguiente del término de quince días señalado anteriormente."
Ciudad de México, 14 de marzo de 2025
EL SECRETARIO DE ACUERDOS
LIC. EDUARDO CHULÍN BARRÓN
12-15-20 GRATUITO DGRT

JUZGADO DÉCIMO CUARTO DE LO CIVIL
EXP. No. 892/2023
EDICTO No. 247-G

En los autos del juicio ORDINARIO CIVIL, promovido por ÁNGELA CASTAÑEDA ARROYO, en contra de MARÍA RAQUEL MILLÁN MONROY DE GUZMÁN, RAMONS ESQUIVEL VERDUZCO, JOSÉ PADILLA GONZÁLEZ, ANA ELÍA ALMEYDA SANTIAGO, FRANCISCO HERNÁNDEZ RUIZ, ALFONSO HUGO PRECIADO MENDOZA, ALEJANDRO PILGRAM ARREGUIN, SUSANA RAMÍREZ TAPIA DE RAMÍREZ, EVA MONROY, ÁNGEL SILVA AYALA, JUAN SERRANO MORALES, MARÍA JOSEFINA CERO VILLAGRAN DE FONSECA, ROSARIO BEATRIZ RÍOS PEÑA Y SUSANA RAMÍREZ TAPIA DE RAMÍREZ, expediente 892/2023. El C. Juez Miguel Ángel Velázquez Méndez, ordeno publicar el siguiente edicto: PUNTOS RESOLUTIVOS DE SENTENCIA DEFINITIVA. Ciudad de México, a nueve de diciembre de dos mil veinticuatro. SENTENCIA DEFINITIVA. PARTES: ÁNGELA CASTAÑEDA ARROYO, EN CONTRA DE MARÍA RAQUEL MILLÁN MONROY DE GUZMÁN, RAMONS ESQUIVEL VERDUZCO, JOSÉ PADILLA GONZÁLEZ, ANA ELÍA ALMEYDA SANTIAGO, FRANCISCO HERNÁNDEZ RUÍZ, ALFONSO HUGO PRECIADO MENDOZA, ALEJANDRO PILGRAM ARREGUIN, EVA MONROY, ÁNGEL SILVA AYALA, JUAN SERRANO MORALES, MARÍA JOSEFINA CERÓN VILLAGRAN DE FONSECA, ROSARIO BEATRIZ RÍOS PEÑA Y SUSANA RAMÍREZ TAPIA DE RAMÍREZ... "DECISIÓN: PRIMERO. Resultó procedente la acción ejercida por Ángela Castañeda Arroyo, en tanto que María Raquel Millán Monroy de Guzmán, Ramons Esquivel Verduzco, José Padilla González, Ana Elía Almeyda Santiago, Francisco Hernández Ruíz, Alfonso Hugo Preciado Mendoza, Alejandro Pilgram Arreguin, Eva Monroy, Ángel Silva Ayala, Juan Serrano Morales, María Josefina Cerón Villagrán de Fonseca, Rosario Beatriz Ríos Peña y Susana Ramírez Tapia de Ramírez, se condujeron en rebeldía, en consecuencia; SEGUNDO. Se declara judicialmente que ha operado la prescripción positiva a favor de Ángela Castañeda Arroyo, por lo que en términos del artículo 1136, del Código Civil para la Ciudad de México, adquiere para sí en propiedad el inmueble que actualmente se identifica como Calle Salvador Díaz Mirón número 37, departamento 9, Colonia Santa María La Ribera, código postal 06400, Alcaldía Cuauhtémoc, Ciudad de México, con una superficie de 34.61 metros cuadrados, y las siguientes medidas y colindancias: al norte en 6.45 metros con departamento once; al sur en 6.35 metros con departamento siete; al oriente en 5.45 metros con propiedad particular; y al poniente en 5.45 metros con pasillo de acceso, inscrito en el folio real 569076; TERCERO. Se ordena la inscripción correspondiente a favor de Ángela Castañeda Arroyo, ante el Registro Público de la propiedad de esta Ciudad, en el folio real 569076; sirviéndole la presente sentencia a la actora como título de propiedad; CUARTO. Asimismo, se ordena la cancelación parcial de la inscripción que obra a favor de María Raquel Millán Monroy de Guzmán, Ramons Esquivel Verduzco, José Padilla González, Ana Elía Almeyda Santiago, Francisco Hernández Ruíz, Alfonso Hugo Preciado Mendoza, Alejandro Pilgram Arreguin, Susana Ramírez Tapia de Ramírez, Eva Monroy, Ángel Silva Ayala, Juan Serrano Morales, María Josefina Cerón Villagrán de Fonseca y Rosario Beatriz Ríos Peña, en el folio real 569076, únicamente respecto a la superficie de 34.61 metros cuadrados, delimitada por las siguientes medidas y colindancias: al norte 6.45 metros con departamento once; al sur en 6.35 metros con departamento siete; al oriente en 5.45 metros con propiedad particular; y al poniente en 5.45 metros con pasillo de acceso; QUINTO. No se impone a ninguna de las partes la obligación de pagar costas en esta primera instancia. Notifíquese los puntos resolutivos de la presente sentencia mediante edictos, que serán publicados por dos veces de tres en tres días en el boletín judicial, conforme a lo previsto en el artículo 639, del Código de Procedimientos Civiles para la Ciudad de México."
Ciudad de México, 18 de marzo de 2025
EL SECRETARIO DE ACUERDOS
LIC. EDUARDO CHULÍN BARRÓN
12-15 GRATUITO DGRT

JUZGADO DÉCIMO CUARTO DE LO CIVIL
EXP. No. 615/2023
EDICTO No. 253-G

C. MERCEDES CALDERÓN VIUDA DE TORRES
En los autos del juicio ordinario civil, promovido por María de los Ángeles Márquez Torres, en contra de Mercedes Calderón Viuda De Torres, expediente: 615/2023, el C. Juez Miguel Ángel Velázquez Méndez, ordenó publicar el siguiente edicto, con base al auto de fecha primero de abril de dos mil veintiuno y la sentencia de fecha trece de diciembre del dos mil veinticuatro: PUNTOS RESOLUTIVOS DE SENTENCIA DEFINITIVA. Ciudad de México, a trece de diciembre de dos mil veinticuatro. SENTENCIA DEFINITIVA..." en esta primera instancia, SE RESUELVE: PRIMERO.- Resultó procedente la acción ejercida por María de los Ángeles Márquez Torres, en contra de Mercedes Calderón viuda de Torres, quien se constituyó en rebeldía, en consecuencia; SEGUNDO.- Se declara que ha operado la prescripción positiva a favor de la actora María de los Ángeles Márquez Torres, por lo cual en términos del artículo 1136, del Código Civil, adquiere para si en propiedad el inmueble que registralmente se identifica como predio número ciento seis de la calle de Saratoga, lote cuatro, fracción de otro formado por los lotes uno, dos, tres y doce, manzana trescientos cuarenta y cinco, de portales General Anaya, con una superficie de 180.00 metros cuadrados, como se desprende del folio real número 1383210 y que actualmente se identifica como calle de Saratoga, número 106, lote cuatro, manzana trescientos cuarenta y cinco, en la colonia portales, alcaldía Benito Juárez, Ciudad de México, con una superficie de 180.00 metros cuadrados, con las medidas y colindancias: al Norte, en 20.00 metros, con resto del terreno; al Sur, en 20.00 metros, con lote de Alfonso Ferdez Arteaga; al Oriente, en 09.00 metros, con calle Saratoga y al Poniente, en 09.00 metros, con resto del terreno; así como la casa construida en él y todo lo que de hecho y derecho corresponda al inmueble; TERCERO.- Se ordena la inscripción correspondiente a favor de María de los Ángeles Márquez Torres, ante el Registro Público de la Propiedad de esta Ciudad, dentro del folio real número 1383210; sirviéndole la presente sentencia a la actora como título de propiedad; CUARTO.- Resulta improcedente la cancelación solicitada, por los razonamientos expresados en la consideración jurídica primera de esta sentencia; QUINTO.- No se impone a ninguna de las partes la obligación de pagar costas en esta primera instancia; SEXTO.- publíquense los puntos resolutivos de la presente sentencia por medio de edictos, por dos veces, de tres en tres días en el Boletín Judicial... "Doy fe"...
Ciudad de México, 8 de abril de 2025
EL SECRETARIO DE ACUERDOS
LIC. MARCO ANTONIO GAMBOA MADERO
12-15 GRATUITO DGRT

JUZGADO DÉCIMO QUINTO DE LO CIVIL
EXP. No. 249/2014
EDICTO No. 28

En los autos del juicio ESPECIAL HIPOTECARIO promovido por GONZÁLEZ CAÑEDO GUSTAVO en contra de MARÍA DE JESÚS TORRES EYRAS Y OTRO, expediente número 249/2014, de la Secretaria "A", La C. Juez Décimo Quinto Civil de Proceso Escrito de la Ciudad de México, dictó el siguiente proveído que a la letra dice: AUTO.- México, Distrito Federal, a veintisiete de marzo de dos mil catorce. Con el escrito de cuenta y anexos que se acompañan, fórmese expediente y regístrese en el Libro de Gobierno. Se tienen por presentados a los CC. HUGO DÍAZ AVALOS, EDITH PÉREZ RODRÍGUEZ Y MARÍA

SOLO CONSULTA

DEL CARMEN SORIA ROSAS en su carácter de apoderados legales de SANTANDER HIPOTECARIO S.A. DE C.V., SOCIEDAD FINANCIERA DE OBJETO MÚLTIPLE, ENTIDAD REGULADA, ANTES GE CONSUMO MÉXICO S.A. DE C.V., SOCIEDAD FINANCIERA DE OBJETO MÚLTIPLE ENTIDAD NO REGULDADA. DEMANDANDO EN LA VÍA ESPECIAL HIPOTECARIA de los CC. M ARIA DE JESÚS TORRES EYRAS Y ARMANDO MELGAR MEDINA. Las prestaciones reclamadas a que hace referencia, se admite la demanda a trámite en la vía y forma propuesta, así mismo se apercibe a la parte demandada, de que, si deja de contestar la demanda, se presumirán por confesados los hechos de la misma, con las copias simples exhibidas de la demanda, de los documentos base de la acción, córrase traslado y emplácese a la parte demanda para que dentro del término de QUINCE DÍAS produzca su contestación. Se les tiene exhibiendo las documentales en términos de su escrito inicial, se requiere a la parte actora para que, en el término de TRES DÍAS, contados a partir de que surta efectos el presente proveído, y a la parte demandada en el mismo término a partir de la fecha del emplazamiento, manifiesten su conformidad para publicar sus nombres y datos personales, en el entendido de que su omisión a desahogar dicho requerimiento, establecerá su negativa para que dicha información sea pública." OTRO AUTO.- Ciudad de México a veintiocho de febrero de dos mil diecisiete. sin perjuicio de lo cual se le reconoce en términos del instrumento número 146,619, de fecha quince de mayo de dos mil catorce, que corre agregado su carácter de cesionario de la parte actora al señor GUSTAVO GONZÁLEZ CAÑEDO, en virtud de que con el citado instrumento acredita la cesión onerosa de créditos y derechos litigiosos, reconociéndosele su carácter de parte actora en el presente juicio y por medio de notificación personal, hágasele saber a la parte actora la cesión de derechos antes citada Notifíquese. Lo proveyó y firma el C. Juez Décimo Quinto de lo Civil, Maestro Alejandro Rivera Rodríguez ante la C. Secretaria de Acuerdos "A", Licenciada Hermelinda Moran Resendis, quien autoriza y da fe. OTRO AUTO.- Ciudad de México a uno de julio de dos mil veintidós., se ordena emplazar por EDICTOS a la demandada MARÍA DE JESÚS TORRES EYRAS, en términos del auto admisorio, los que se deberá publicar por TRES VECES DE TRES EN TRES DÍAS en el Boletín Judicial y en el periódico "DIARIO IMAGEN", haciéndole saber que deberá presentarse dentro del término de TREINTA DÍAS a recibir las copias de traslado que se encuentran a su disposición en la Secretaría "A" de este Juzgado, y que deberán contestar la demanda en el término otorgado en el auto admisorio. Asimismo, deberá insertarse el proveído de fecha veintiocho de febrero de dos mil diecisiete. Lo proveyó y firma la C. Juez Décimo Quinto de lo Civil LETICIA MEDINA TORRENTERA actuando con la Secretaria Conciliadora En Funciones De Secretaria De Acuerdos "A", Licenciada CLAUDIA MONTSERRAT ZAPATA LÓPEZ, con quien actúa y da fe. DOY FE. OTRO AUTO.- Ciudad de México, a veintidós de agosto de dos mil veintidós. A sus autos el escrito de cuenta de la parte actora, por hechas sus manifestaciones, respecto a su solicitud de notificar la cesión a la codemandada MARÍA DE JESÚS TORRES EYRAS, dígasele que deberá estarse a lo ordenado en auto de fecha uno de julio de dos mil veintidós. Asimismo, se tiene señalando domicilio en que la parte demandada deba cumplir con sus obligaciones, por lo que el traslado que exhibe del presente escrito, deberá anexarse a los traslados con que se entregarán al ser notificada la demandada. NOTIFÍQUESE. Lo proveyó y firma la C. Juez Décimo Quinto de lo Civil LETICIA MEDINA TORRENTERA actuando con la Secretaria Conciliadora En Funciones De Secretaria De Acuerdos "A", Licenciada CLAUDIA MONTSERRAT ZAPATA LÓPEZ, con quien actúa y da fe. DOY FE. OTRO AUTO.- Ciudad de México, a uno de septiembre de dos mil veintitrés. como lo solicita publíquense los edictos ordenados por auto de fecha uno de julio de dos mil veintidós en el periódico "EL SOL DE MÉXICO", por lo que a fin de dar cumplimiento al emplazamiento de la demandada MARÍA DE JESÚS TORRES elabórense los edictos correspondientes y pónganse disposición del solicitante. Notifíquese. Lo proveyó y firma la C. Juez Décimo Quinto de lo Civil LETICIA MEDINA TORRENTERA, ante la C. Secretaria de Acuerdos por Ministerio de Ley "A", LICENCIADA CLAUDIA MONSERRAT ZAPATA LÓPEZ, con quien actúa y da fe. Doy fe. OTRO AUTO.- Ciudad de México, a diecinueve de junio de dos mil veinticuatro., elabórense los edictos ordenados en autos, a fin de dar cumplimiento con el emplazamiento ordenado a la demandada MARÍA DE JESÚS TORRES EYRAS, tal y como se encuentra ordenado en autos. NOTIFÍQUESE.- Lo proveyó y firma la Juez Décimo Quinto de lo Civil de la Ciudad de México, LETICIA MEDINA TORRENTERA, de manera electrónica, ante el Secretario de Acuerdos "A", LUIS ESPINOSA JUÁREZ, con quien actúa, da fe y rubrica físicamente.- Doy fe.

Ciudad de México, 25 de marzo de 2025

EL SECRETARIO DE ACUERDOS "A" DEL JUZGADO DÉCIMO QUINTO DE LO CIVIL DE PROCESO ESCRITO DE LA CIUDAD DE MÉXICO

LIC. LUIS ESPINOSA JUÁREZ

15-20-23 F-5414534 $2,479.92

JUZGADO DÉCIMO SEXTO DE LO CIVIL
SECRETARIA "B"
EXP. No. 726/2020
EDICTO No. 23

EN LOS AUTOS DEL JUICIO EJECUTIVO MERCANTIL, EXPEDIENTE NÚMERO 726/2020 PROMOVIDO POR: GRUPO COLLADO S.A. DE C.V. EN CONTRA DE TRANSTEEL & METAL S.A. DE C.V. Y/YESCAS OLVERA FILIBERTO ADOLFO, EL C. JUEZ ORDENÓ PUBLICAR AUTOS QUE EN LO CONDUCENTE DICEN: Ciudad de México a veintitrés de abril de dos mil veinticinco A sus autos el escrito de cuenta de la parte actora, como lo solicita en términos del artículo 1070 del Código de Comercio, hágase saber por medio de EDICTOS a TRANSTEEL & METAL, SA. DE C.V., que se publicarán por TRES VECES CONSECUTIVAS en el periódico DIARIO IMAGEN y en el BOLETÍN JUDICIAL, que en la Secretaría "B" del Juzgado se encuentran a su disposición las copias simples debidamente selladas, foliadas y cotejadas para el traslado respectivo, por lo que deberá presentarse ante la Secretaría señalada dentro del término de TREINTA DÍAS, para que se le corra el traslado respectivo, así como para el emplazamiento correspondiente, con el apercibimiento de que en caso de no presentarse dentro del término señalado el juicio se seguirá en su rebeldía en términos de lo señalado por el artículo 1070 del Código en cita, en el entendido de que el término empezará a contar al día siguiente de la última publicación de los edictos ordenados.- En cumplimiento al acuerdo plenario 06-8/2022 de fecha veintidós de febrero del año dos mil veintidós, en relación al acuerdo 19-06/2022 de fecha ocho de febrero del año en curso, ambos emitidos por el Pleno del Consejo de la Judicatura de la Ciudad de México y en términos de la circular CJCDMX-08/2022, publicada en el Boletín Judicial número 31 del veintitrés de febrero del dos mil veintidós, se incorpora la siguiente leyenda: "Que todas las actuaciones judiciales del expediente han sido digitalizadas y obran en expediente digital, integrado fielmente como el físico, gozando ambas versiones de los mismos efectos legales.- NOTIFÍQUESE - Lo proveyó y firma el C. Juez Interino Décimo Sexto de lo Civil, Licenciado ROMÁN LEÓN RÍOS, ante la C. Secretaria de Acuerdos B Licenciada MARÍA JULIETA MENDOZA PINEDA que autoriza y da fe.- Doy Fe.

Ciudad de México, 28 de abril del 2025

LA SECRETARIA DE ACUERDOS "B" DEL JUZGADO DÉCIMO SEXTO DE LO CIVIL

LIC. MARÍA JULIETA MENDOZA PINEDA.

14-15-16 F-5172480 $907.29

JUZGADO DÉCIMO SEXTO DE LO CIVIL
EXP. No. 764/2024
EDICTO No. 24

Que en los autos relativos al Juicio: ORDINARIO CIVIL promovido por BARRIENTOS DURAN CONCEPCIÓN, en contra de COLIMA CRESCENCIO MARÍA SANTOS Y OTROS expediente número 764/2024, el C. Juez Décimo Sexto de lo Civil de la Ciudad de México dicto los siguientes autos que en su parte conducente a la letra dicen: Ciudad de México a primero de abril de dos mil veinticinco A sus autos el escrito de la parte actora, en sus términos para los efectos legales a que haya lugar; se tienen por hechas las manifestaciones que vierte y por desahogada la vista ordenada por auto de fecha trece de marzo del año

SOLO CONSULTA SOLO CONSULTA SOLO CONSULTA

en curso; en consecuencia vistas las constancias de autos y toda vez que no fue posible localizar a la parte demandada en los domicilios que fueron proporcionados a éste Juzgado por las dependencias correspondientes, a efecto de que se llevara a cabo el emplazamiento del demandado en el presente juicio, como lo solicita la parte actora con fundamento en el artículo 122 fracción II del Código de Procedimientos Civiles, se ordena EMPLAZAR al codemandados IÑIGUEZ RÍOS RÍOS ANTONIO, BULMARO HERNÁNDEZ VELÁZQUEZ, JUAN ESPINOSA DE LOS MONTEROS SAN GERMÁN, MARÍA DE JESÚS LÓPEZ LÓPEZ, MARÍA DEL CARMEN MENDOZA RABADAN, MARÍA DE JESÚS OLIVARES SÁNCHEZ, ABEL VÁZQUEZ HERNÁNDEZ, ANTONIO ENRIQUE RÍOS, ISAAC PÁNFILO ALPIZAR HERNÁNDEZ, ROMÁN ESPINOSA ÁVILA, MARGARITA GONZÁLEZ RAMÍREZ, DEMETRO MARTÍNEZ GÓMEZ, RAMIRO FLORES DE LA PAZ, VICENTE BOBADILLA PÉREZ, FRANCISCO MATA BARRAGÁN, DELIA ÁVILA ESPINOSA, ÁNGEL SUÁREZ SÁNCHEZ, DAVID VANA CONTRERAS, ENRIQUE ARROYO LOERA, SILVIA HUERTA CHÁVEZ, JUAN FRANCISCO ESPINOSO DE LOS MONTEROS ZAMBRANO, DAVID BERMERO LÓPEZ, HUMBERTO DE LA ROSA AGUILERA, ISIDRO GUTIÉRREZ DURAN, NATALIA CRESCENCIO REYES, EUSEBIO LUIS GUTIÉRREZ GARCÍA, MIGUEL ÁNGEL HERNÁNDEZ GARCÍA, ROSA MARÍA VILLALOBOS, JOSÉ TRINIDAD OLIVARES GONZÁLEZ, ARNULFO MARTÍNEZ CAMARILLO, ELVIRA VILLEGAS CENDON, MOISÉS FERNÁNDEZ RAMOS, FELIPE REYES PÉREZ, SERAPIA CRUZ PÉREZ, AGUSTÍN REYES OSORIO, ARMANDO GÓMEZ ALEMÁN, JUAN MORALES CRUZ, CARLOS PALACIOS VILLAMIL, ELIA PALACIOS VILLAMIL, BEATRIZ GARCÍA TEROBA, JUAN LUCIANO COVARRUBIAS, OFELIA TEROBA LARA, MARÍA DE LOURDES PÉREZ ESTRADA, SANTOS RAYMUNDO ARTEAGA LARIOS, FELIPE RODRÍGUEZ GONZÁLEZ, MARÍA SANTOS COLIMA CRESCENCIO, SERAFÍN SARABIA ALEJANDRO, MINERVA GONZÁLEZ CRUZ, MARÍA REMEDIOS LEONIDES REYNA, MARÍA DEL CARMEN ESPINOSA MORALES, FEDERICO MAYA LEDESMA, MARÍA DE JESÚS CASTILLO SEGOVIA, LUDIVINA HERNÁNDEZ DE LA CALLEJA, FERNANDO REMEGIO VALIENTE, AARÓN QUINTERO OLIVARES, GUILLERMO LIMÓN ALVARADO, ADELIA QUINTERO OLIVARES, MARÍA DEL REFUGIO CHÁVEZ PÉREZ Y EUSEBIO SARABIA ALEJANDRO CURIEL ALAMILLA GONZALO, por medio de Edictos que se publicarán por TRES VECES DE TRES EN TRES DÍAS en el BOLETÍN JUDICIAL y en el periódico DIARIO IMAGEN, debiendo mediar entre cada publicación DOS DÍAS HÁBILES, concediéndose un término de TREINTA DÍAS para contestar la demanda, término que empezara a correr a partir del día siguiente hábil de la última publicación de los medios de comunicación antes mencionados, quedando las copias de traslado en la Secretaría "B" del Juzgado 16 Civil de Proceso Escrito en la Ciudad de México dentro del expediente correspondiente;.-En cumplimiento al acuerdo plenario 06-8/2022 de fecha veintidós de febrero del año dos mil veintidós, en relación al acuerdo 19-06/2022 de fecha ocho de febrero del año en curso, ambos emitidos por el Pleno del Consejo de la Judicatura de la Ciudad de México y en términos de la circular CJCDMX- 08/2022, publicada en el Boletín Judicial número 31 del veintitrés de febrero del dos mil veintidós, se incorpora la siguiente leyenda: "Que todas las actuaciones judiciales del expediente han sido digitalizadas y obran en expediente digital, integrado fielmente como el físico, gozando ambas versiones de los mismos efectos legales.- NOTIFÍQUESE - Lo proveyó y firma el C. Juez Interino Décimo Sexto de lo Civil, Licenciado ROMÁN LEÓN RÍOS, ante la C. Secretaria de Acuerdos B Licenciada MARÍA JULIETA MENDOZA PINEDA que autoriza y da fe.- Doy Fe.

Ciudad de México, 11 de abril de 2025
LA SECRETARIA DE ACUERDOS
LIC. MARÍA JULIETA MENDOZA PINEDA
15-20-23 F-15128703 $1,614.84

JUZGADO DÉCIMO SÉPTIMO DE LO CIVIL
EXP. No. 830/2023
EDICTO No. 42

SE ORDENA EMPLAZAR A: JOSÉ FRANCISCO ÁVILA SÁNCHEZ

Por autos de fecha veintiocho de noviembre del dos mil veinticuatro y treinta y uno de marzo de dos mil veinticinco, dictados en los autos del Juicio EJECUTIVO MERCANTIL, promovido por STM FINANCIAL SOCIEDAD ANÓNIMA DE CAPITAL VARIABLE SOCIEDAD FINANCIERA DE OBJETO MÚLTIPLE ENTIDAD REGULADA GRUPO FINANCIERO INBURSA en contra de JOSÉ FRANCISCO ÁVILA SÁNCHEZ, expediente número 830/2023; El C. JUEZ INTERINO DÉCIMO SÉPTIMO DE LO CIVIL DE LA CIUDAD DE MÉXICO, ordeno emplazar a la parte demandada, en el que se demandan las siguientes: PRESTACIONES: A).- El pago de la cantidad de $228,855.49 (DOSCIENTOS VEINTIOCHO MIL OCHOCIENTOS CINCUENTA Y CINCO PESOS 49/100 M.N.), por concepto de suerte principal (saldo insoluto), derivado de la suscripción del pagaré base de la acción. B).- El pago de los intereses ordinarios más el Impuesto al Valor Agregado (IVA), a razón de una tasa fija anual del 16.50% (DIECISÉIS PUNTO CINCUENTA POR CIENTO). C).- El pago de la pena por mora por la cantidad de $500.00 (QUINIENTOS PESOS 00/100 MONEDA NACIONAL), más el Impuesto al Valor Agregado por incumplimiento de cada pago, mismos que serán cuantificados en ejecución de sentencia. D).- El pago de gastos y costas que se originen con motivo de la tramitación del presente juicio. En la Ciudad de México a quince de agosto del dos mil veintitrés. A sus autos el escrito de cuenta de la parte actora, se le tiene desahogando la prevención ordenada en el proveído de fecha ocho de agosto del año en curso, por lo que se procede a dictar auto admisorio en los siguientes términos: Se tiene por presentado a STM FINANCIAL SOCIEDAD ANÓNIMA DE CAPITAL VARIABLE SOCIEDAD FINANCIERA DE OBJETO MÚLTIPLE ENTIDAD REGULADA GRUPO FINANCIERO INBURSA, por conducto de sus endosatarios en procuración, demandando en la vía EJECUTIVA MERCANTIL de JOSÉ FRANCISCO ÁVILA SÁNCHEZ, el pago de la cantidad de $228,855.49 (DOSCIENTOS VEINTIOCHO MIL OCHOCIENTOS CINCUENTA Y CINCO PESOS 49/100 M. N.) por concepto de suerte principal así como intereses, gastos, costas y demás accesorios legales. Y con fundamento en los artículos 150 a 152, 159, 167 y demás relativos de la Ley General de Títulos y Operaciones de Crédito, y del 1391 al 1396, 1399 al 1401 del Código de Comercio reformado por decreto publicado el trece de junio del año dos mil tres, 322, 432 al 468 y demás relativos del Código Federal de Procedimientos Civiles, de aplicación supletoria, se admite la demanda en la vía y forma propuestas, requiérase al demandado para que en el acto de la diligencia haga pago a la actora o a quien sus derechos represente de la cantidad reclamada y sus accesorios legales y no haciéndolo, embárguense bienes de su propiedad suficientes para cubrir la deuda más intereses, gastos y costas, y pónganse en depósito de la persona que bajo su responsabilidad designe la parte actora, practicado que sea el aseguramiento, con entrega de las copias simples exhibidas de la demanda y demás documentos, córrase traslado y emplácese al demandado... Notifíquese. Lo proveyó y firma la C. Juez Décimo Séptimo de lo Civil Licenciada MARÍA DEL ROSARIO MANCERA PÉREZ ante el Secretario de Acuerdos Licenciado JUAN RAÚL VALDOVINOS HERNÁNDEZ, que autoriza y da fe. Doy fe. 830/23. En la Ciudad de México, a veintiocho de noviembre de dos mil veinticuatro. Agréguese a sus autos el escrito de cuenta del mandatario judicial de la parte actora... con fundamento en lo dispuesto por el artículo 122 fracción II del Código Procesal Civil se ordena emplazar por edictos al demandado JOSÉ FRANCISCO ÁVILA SÁNCHEZ, mismos que se mandan publicar por TRES VECES DE TRES EN TRES DÍAS, debiendo mediar entre cada publicación dos días hábiles, tanto en el Boletín Judicial como en el periódico LA JORNADA a efecto de que el demandado antes citado conteste la demanda entablada en su contra, interpongan excepciones y defensas, señale domicilio para oír y recibir notificaciones y hagan valer lo que a su derecho convenga dentro del término de CUARENTA DÍAS, quedando a su disposición las copias de traslados exhibidas con la C. SECRETARIA DE ACUERDOS del JUZGADO DÉCIMO SÉPTIMO DE LO CIVIL DE PROCESO ESCRITO DE LA CIUDAD DE MÉXICO, ubicado en Avenida Niños Héroes número ciento treinta y dos Torre Sur Noveno Piso, Colonia Doctores, Alcaldía Cuauhtémoc, de ésta ciudad; apercibida que en caso de no hacerlo, se tendrá por contestada la demanda en sentido negativo con fundamento en lo dispuesto por el artículo 271 del Código de Procedimientos Civiles, y las

SOLO CONSULTA

notificaciones subsecuentes les surtirán sus efectos por medio del Boletín Judicial de conformidad con lo dispuesto por el artículo 637 del Código antes citado; se precisa que el plazo concedido iniciara a partir del día siguiente de la última publicación del edicto correspondiente. Por lo anterior los edictos ordenados deberán contener una relación sucinta de las prestaciones reclamadas, así como del auto admisorio de demanda y demás relacionados.- Notifíquese. Lo proveyó y firma el C. Juez Interino, Licenciado VÍCTOR IVÁN CHÁVEZ ROSEY, ante la C. Secretaria de Acuerdos Licenciada MÓNICA MIREYA FALCÓN NÚÑEZ, que autoriza y da fe. Doy Fe. En la Ciudad de México, a treinta y uno de marzo de dos mil veinticinco. Agréguese a sus autos el escrito de la endosataria en procuración de la parte actora, se le tiene devolviendo los oficios y edictos que describe, como lo solicita, elabórense de nueva cuenta los oficios y edictos como se encuentra ordenado en auto de veintiocho de noviembre de dos mil veinticuatro, los cuales deberán ser redactados sintetizando los autos. Notifíquese. Lo proveyó y firma el C. Juez Interino, Licenciado VÍCTOR IVÁN CHÁVEZ ROSEY, ante la C. Secretaria de Acuerdos Licenciada MÓNICA MIREYA FALCÓN NÚÑEZ, que autoriza y da fe. Doy Fe.
Ciudad de México, 2 de abril del 2025
LA SECRETARIA DE ACUERDOS "B" DEL JUZGADO DÉCIMO SÉPTIMO DE LO CIVIL DE PROCESO ESCRITO DE LA CIUDAD DE MÉXICO
LIC. MÓNICA MIREYA FALCÓN NÚÑEZ
12-15-20 F-4714752 $2,541.33

JUZGADO DÉCIMO OCTAVO DE LO CIVIL
SECRETARÍA "B"
EXP. No. 1062/2024
EDICTO No. 25

EMPLAZAMIENTO A: INMOBILIARIA BELLAS ARTES, S.A. DE C.V.
En los autos del juicio ORDINARIO CIVIL promovido por HERNÁNDEZ QUIROZ LUIS FELIPE., en contra de C. DIRECTOR DEL REGISTRO PÚBLICO DE LA PROPIEDAD Y DE COMERCIO DE LA CIUDAD DE MÉXICO e INMOBILIARIA BELLAS ARTES, S.A. DE C.V., por conducto de quien legalmente les represente, EXPEDIENTE 1062/2024, EL C. JUEZ DEL JUZGADO DÉCIMO OCTAVO DE LO CIVIL DICTÓ UN AUTO QUE EN LO CONDUCENTE DICE: "...Ciudad de México, primero de abril de dos mil veinticinco..." "...A su expediente 1062/2024, el escrito del autorizado judicial de la parte actora a quien se le tiene haciendo las manifestaciones a que se contrae el de cuenta y como se solicita, con fundamento en el artículo 122 del Código de Procedimientos Civiles para el Distrito Federal, hoy Ciudad de México, se ordena emplazar a la demandada INMOBILIARIA BELLAS ARTES, S.A. DE C.V., mediante edictos que serán publicados en el Boletín Judicial y en el periódico "DIARIO IMAGEN", por tres veces de tres en tres días, debiendo mediar entre cada publicación dos días hábiles, haciéndoles saber que se les concede un término de CUARENTA DÍAS para que se manifiesten en relación con la demanda incoada en su contra, dentro de los cuales se encuentra el término concedido para que produzcan su contestación y queda a su disposición las copias de traslado correspondientes en la Secretaría "B" de este Juzgado...".
Ciudad de México, 4 de abril del 2025.
EL SECRETARIO DE ACUERDOS "B"
LIC. JOEL MORENO RIVERA
6-12-15 F-15111691 $570.87

JUZGADO VIGÉSIMO DE LO CIVIL
EXP. No. 29/2008
EDICTO No. 13

En los autos del Juicio ESPECIAL HIPOTECARIO promovido por SOCIEDAD HIPOTECARIA FEDERAL SOCIEDAD NACIONAL DE CRÉDITO, INSTITUCIÓN DE BANCA DE DESARROLLO EN SU CARÁCTER DE FIDUCIARIO SUSTITUTO DEL FONDO DE OPERACIÓN Y FINANCIAMIENTO BANCARIO A LA VIVIENDA FOVI, POR CONDUCTO DE SU APODERADO BANCO NACIONAL DE MÉXICO, SOCIEDAD ANÓNIMA, INTEGRANTE EL GRUPO FINANCIERO BANAMEX, en contra de CARMEN OJEDA LÓPEZ, expediente número 29/2008, existe el siguiente auto que en su parte conducente dice: Ciudad de México a once de abril de dos mil veinticinco...se señalan las DIEZ HORAS DEL VEINTISIETE DE MAYO DEL DOS MIL VEINTICINCO, para que tenga verificativo la Audiencia de REMATE EN PRIMERA ALMONEDA, respecto del Bien Inmueble ubicado en: DEPARTAMENTO CUATROCIENTOS UNO, DEL EDIFICIO B, PERTENECIENTE AL CONDOMINIO UNO, DEL INMUEBLE SUJETO AL RÉGIMEN DE PROPIEDAD EN CONDOMINIO DENOMINADO "AMADO NERVO NÚMERO DOSCIENTOS SETENTA Y DOS", MARCADO CON EL NÚMERO OFICIAL DOSCIENTOS SETENTA Y DOS, DE LA CALLE DE AMADO NERVO, COLONIA SAN NICOLÁS TOLENTINO, DELEGACIÓN ACTUALMENTE ALCALDÍA TLÁHUAC, DISTRITO FEDERAL, ACTUALMENTE MARCADO CON EL NÚMERO DIECISÉIS, DE LA CALLE AMADO NERVO, COLONIA LA ESTACIÓN, DELEGACIÓN TLÁHUAC, DISTRITO FEDERAL HOY CIUDAD DE MÉXICO, REGISTRALMENTE IDENTIFICADO COMO: INMUEBLE SITUADO EN "AMADO NERVO", CONDOMINIO I, EDIFICIO "B", DEPARTAMENTO 401 PROTOTIPO S.III, NUMERO 272 CALLE AMADO NERVO ACTUALMENTE AMADO NERVO NÚMERO 16, COLONIA SAN NICOLÁS TOLENTINO (LA ESTACIÓN), TLÁHUAC, CIUDAD DE MÉXICO, siendo precio de remate del avalúo que obra en autos que corresponde a la cantidad de $557.000.00 (QUINIENTOS CINCUENTA Y SIETE MIL PESOS 00/100 M.N.), siendo postura legal en términos de lo prescrito por el artículo 573 del Código Procesal de la Materia, la que alcance a cubrir las dos terceras partes del avalúo fijado al bien inmueble litigioso citado con antelación. En tal virtud, Publíquense los Edictos de Estilo, convocando postores, por dos veces, debiendo mediar entre una y otra publicación SIETE DÍAS HÁBILES, y entre la última y la fecha de remate igual plazo, en los Tableros de Aviso de éste Juzgado, en los de la Tesorería de la Ciudad de México, Boletín Judicial y en el Periódico "DIARIO IMAGEN". Para tomar parte en la subasta los licitadores interesados, deberán consignar previamente por cualquier de los medios autorizados por la ley, una cantidad igual por lo menos al diez por ciento del valor del bien, que sirve de base para el remate, sin cuyo requisito no serán admitidas, lo anterior con fundamento en lo dispuesto por los artículos 570, 572, 574 y demás relativos del Código de Procedimientos Civiles para el Distrito Federal, hoy Ciudad de México..".
Ciudad de México, 24 de abril de 2025.
LA SECRETARIA DE ACUERDOS "A" DEL JUZGADO VIGÉSIMO DE LO CIVIL DE PRIMERA INSTANCIA DE LA CIUDAD DE MÉXICO
LIC. CLAUDIA LETICIA ROVIRA MARTÍNEZ
30-15 F-15106774 $738.36

JUZGADO VIGÉSIMO TERCERO DE LO CIVIL
EXP. No. 1190/2023
EDICTO No. 17

ANTE ESTE JUZGADO VIGÉSIMO TERCERO DE LO CIVIL DE LA CIUDAD DE MÉXICO, SE RADICA EL JUICIO ORDINARIO CIVIL DAÑO MORAL, PROMOVIDO POR DELGADO VILCHIS ALAN MICHAEL, VILCHIS RAMÍREZ MARTHA SU SUCESIÓN JUAN CHRISTIAN TREJO VILCHIS, LUIS ALBERTO TREJO VILCHIS, ABRAHAM JERSAIN DELGADO VILCHIS. EN CONTRA GRUPO NACIONAL PROVINCIAL S.A.B MARCO ANTONIO SÁNCHEZ ÁLVAREZ: DESARROLLADORA QUADRETTO S.A. DE C.V. Y DAIMLER FINANCIAL SERVICES MÉXICO S, DE R.L DE C.V. EXPEDIENTE NÚMERO 1190/2023, La C. JUEZ INTERINA DICTÓ UN AUTO QUE A LA LETRA DICE: Ciudad de México, a veintisiete de febrero de dos mil veinticinco. Agréguese a sus autos el escrito presentado por la mandataria judicial de la parte actora, visto su contenido, atendiendo el sentido de los informes rendidos en los propios autos, con fundamento en lo dispuesto por el artículo 122 fracción II del Código de Procedimientos Civiles, emplácese a MARCO ANTONIO SÁNCHEZ ÁLVAREZ Y DESARROLLADORA QUADRETTO S.A. DE C.V. mediante edictos que deberán publicarse POR TRES VECES, DE TRES EN TRES DÍAS, EN EL BOLETÍN JUDICIAL Y EN EL PERIÓDICO "LA CRÓNICA", debiendo mediar entre cada publicación DOS DÍAS HÁBILES, haciéndole saber que deberá presentarse en este Juzgado en el plazo legal de TREINTA DÍAS, para recibir las copias de traslado que corresponden, las que quedan a su disposición en esta Secretaría "B", para dar contestación a la demanda dentro del término de QUINCE

SOLO CONSULTA

DÍAS, que empezarán a contar a partir del día hábil siguiente de la fecha de recepción de las mismas copias, en su defecto, a partir del día hábil siguiente al de que concluyan esos treinta días, en el entendido de que de no hacerlo se tendrá por contestada la demanda en sentido negativo. Elabórense por el encargado del turno dichos edictos ajustándose para ello a las condiciones previstas por el artículo 128 del mismo Código Procesal, hecho que sea póngase a disposición de la misma parte actora para el trámite de su publicación. NOTIFÍQUESE. Lo proveyó y firma Titular de este Juzgado LA C. JUEZ INTERINA VIGÉSIMO TERCERO DE LO CIVIL DE PROCESO ESCRITO LICENCIADA OLGA ARGÜELLO VELASCO, actuando ante la C. secretaria de Acuerdos "B", Licenciada Beatriz Cruz Villanueva, con quien actúa y da fe. Doy fe.
Ciudad México, 11 de marzo de 2025
LA SECRETARIA DE ACUERDO "B" DEL JUZGADO VIGÉSIMO TERCERO DE LO CIVIL
LIC. BEATRIZ CRUZ VILLANUEVA
12-15-20 F-6412770 $942.00

JUZGADO VIGÉSIMO CUARTO DE LO CIVIL
EXP. No. 397/2023
EDICTO No. 236-G

A: JOSÉ SIXTO CARMONA ALANÍS, GABRIEL CARMONA ALANÍS Y ASOCIACION CIVIL HERON PROL A.C.
EN LOS AUTOS DEL JUICIO ORDINARIO CIVIL PROMOVIDO POR PORFIRIO MOISÉS CORONA GARCÍA Y FIDEL CORONA GARCÍA TAMBIÉN CONOCIDO COMO FIDEL DAVID CORONA GARCÍA EN CONTRA DE JOSÉ SIXTO CARMONA ALANÍS, GABRIEL CARMONA ALANÍS, ASOCIACIÓN CIVIL HERON PROAL A.C. Y C. DIRECTOR DEL REGISTRO PÚBLICO DE LA PROPIEDAD Y DE COMERCIO DE LA CIUDAD DE MÉXICO, EXPEDIENTE NÚMERO 397/2023, OBRAN ENTRE OTRAS CONSTANCIAS: En la Ciudad de México a diecinueve de febrero de dos mil veinticinco. (...) Agréguese a sus autos el escrito con número de folio 38 de los coactores PORFIRIO MOISÉS CORONA GARCÍA Y FIDEL CORONA GARCÍA también conocido como FIDEL DAVID CORONA GARCÍA, como se pide, tomando en consideración que de los propios autos se desprende el desconocimiento absoluto del domicilio de los codemandados JOSÉ SIXTO CARMONA ALANÍS, GABRIEL CARMONA ALANÍS y ASOCIACIÓN CIVIL HERON PROL A.C., con fundamento en la fracción II del artículo 122 del Código de Procedimientos Civiles de esta Ciudad, notifíquese y emplácese a juicio a dichos codemandados conforme esta ordenado en proveído de fecha cuatro de mayo de dos mil veintitrés a fojas 17, por medio de edictos que deberán publicarse por tres veces de tres en tres días en el BOLETÍN JUDICIAL y en el Periódico EL DIARIO DE MÉXICO, debiendo mediar entre cada publicación dos días hábiles, haciéndole saber que deberá presentarse ante este juzgado dentro del término de TREINTA DÍAS siguientes a la publicación del último edicto, a recibir las copias de traslado correspondientes, para dar contestación a la demanda dentro del plazo de QUINCE DÍAS, el que empezará a contar a partir del día siguiente al del que reciba dicho traslado, y para el supuesto de no comparecer a recibir dichas copias, el plazo concedido para producir su contestación iniciará a partir del día hábil siguiente al de la fecha de fenecimiento de los treinta días de referencia, es decir, a partir del trigésimo primer día; al efecto, quedan a su disposición en la Secretaría "A" las mencionadas copias de traslado. (...) NOTIFIQUESE. LO PROVEYÓ Y FIRMA EL C. JUEZ INTERINO VIGÉSIMO CUARTO DE LO CIVIL DE LA CIUDAD DE MÉXICO LICENCIADO ROBERTO OTERO CORONA, ASISTIDO DEL C. SECRETARIO DE ACUERDOS LICENCIADO LUIS ARTURO DENA ÁLVAREZ, QUE AUTORIZA Y DA FE. DOY FE. CIUDAD DE MÉXICO, A CUATRO DE MAYO DE DOS MIL VEINTITRÉS. A sus autos el escrito de cuenta de PORFIRIO MOISÉS CORONA GARCÍA Y FIDEL CORONA GARCÍA TAMBIÉN CONOCIDO COMO FIDEL DAVID CORONA GARCÍA, se le tiene desahogando la prevención ordenada en auto de fecha de diecisiete de abril de dos mil veintitrés, por lo que en consecuencia se provee lo conducente: Téngase por presentadas a: PORFIRIO MOISÉS CORONA GARCÍA Y FIDEL CORONA GARCÍA TAMBIÉN CONOCIDO COMO FIDEL DAVID CORONA GARCÍA, por derecho propio, se le tiene demandando en la vía ORDINARIA CIVIL, de JOSÉ SIXTO CARMONA ALANÍS, GABRIEL CARMONA ALANÍS, ASOCIACION CIVIL HERON PROAL A.C. Y C. DIRECTOR DEL REGISTRO PUBLICO DE LA PROPIEDAD Y DE COMERCIO DE LA CIUDAD DE MEXICO, las prestaciones que se indican por los conceptos y motivos expuestos. (...) NOTIFIQUESE. Lo proveyó y firma la C. Juez Interino Vigésimo Cuarto de lo Civil, LICENCIADO ROBERTO YÁÑEZ QUIROZ, con fundamento en lo dispuesto por el artículo 111 de la Ley Orgánica del Poder Judicial de la Ciudad de México, quien actúa con el SECRETARIO DE ACUERDOS "A" RODRIGO FLORES REYNA, quien autoriza y da fe. DOY FE.
EL SECRETARIO DE ACUERDOS "A"
LIC. LUIS ARTURO DENA ÁLVAREZ
12-15-20 GRATUITO DGRT

JUZGADO VIGÉSIMO SÉPTIMO DE LO CIVIL
SECRETARÍA "B"
EXP. No. 1576/2024
EDICTO No. 36

En los autos del juicio ESPECIAL HIPOTECARIO promovido por BANCO INMOBILIARIO MEXICANO SOCIEDAD ANÓNIMA INSTITUCIÓN DE BANCA MÚLTIPLE. en contra de RECURSOS DE OBRAS Y MATERIALES MÉXICO S.A. DE C.V., expediente 1576/2024, SECRETARÍA "B", EL C. JUEZ VIGÉSIMO SÉPTIMO DE LO CIVIL DE ESTA CIUDAD DE MÉXICO, mediante auto de fecha once de abril de dos mil veinticinco, SE ORDENÓ NOTIFICAR POR MEDIO DE EDICTOS AL DEMANDADO HACIÉNDOLE SABER LOS ACUERDOS QUE PARA MAYOR PRECISIÓN SE TRANSCRIBEN:- Ciudad de México, a once de abril de dos mil veinticinco. Mediante proveído de siete de abril de dos mil veinticinco se acusó la rebeldía en que incurrió la parte demandada al haber sido omisa en dar contestación a la demanda; En consecuencia de ello, y con fundamento en lo dispuesto por el artículo 483 del Código de Procedimientos Civiles de la Ciudad de México, se procede a la admisión de las pruebas ofrecidas por la parte actora única oferente y para que tenga verificativo la audiencia de ley en el presente juicio se señalan las ONCE HORAS DEL DÍA VEINTISIETE DE MAYO DE DOS MIL VEINTICINCO; mismas que deberán prepares de la siguiente manera; CONFESIONAL ofrecida por la parte actora a cargo del enjuiciado RECURSOS DE OBRAS Y MATERIALES MÉXICO, SOCIEDAD ANÓNIMA DE CAPITAL VARIABLE, cítesele para que comparezca a este H. Juzgado por conducto de apoderado o representante a efecto de absolver las posiciones que en su momento sean calificadas de legales, a este H. Juzgado el día y hora antes señalado con el apercibimiento que de no hacerlo sin justa causa serán declaradas confesas de aquellas posiciones que sean calificadas de legales, ello con fundamento en el artículo 309, 322 del multicitado Código. Finalmente, en relación a las documentales, así como la instrumental de actuaciones y la presunción legal y humana son de admitirse. Finalmente, toda vez que la parte demandada RECURSOS DE OBRAS Y MATERIALES MÉXICO, SOCIEDAD ANÓNIMA DE CAPITAL VARIABLE fue emplazada mediante edictos, con fundamento en el artículo 639 del Código en cita publíquese por dos veces de tres en tres días en el Boletín Judicial la fecha de la presente audiencia.
Ciudad de México, 23 de abril de 2025.
EL SECRETARIO DE ACUERDOS DEL JUZGADO VIGÉSIMO SÉPTIMO CIVIL
LIC. JORGE ALÁN GARCÍA DURÓN
12-15 F-15120136 $608.42

JUZGADO VIGÉSIMO OCTAVO DE LO CIVIL
EXP. No. 1347/2022
EDICTO No. 12

Que el Ciudadano Juez Vigésimo Octavo de lo Civil de Proceso Escrito de la Ciudad de México, dictados en el expediente 1347/2022, relativo al JUICIO ESPECIAL HIPOTECARIO, promovido por SCOTIABANK INVERLAT, SOCIEDAD ANÓNIMA, INSTITUCIÓN DE BANCA MÚLTIPLE, GRUPO FINANCIERO SCOTIABANK INVERLAT, en contra de MIGUEL ÁNGEL MORALES RUÍZ y YESENIA PRECIADO CAMPOS, dictó en auto de fecha diez de febrero de dos mil veinticinco, notifíquese mediante publicación de edictos en el BOLETÍN JUDICIAL y en el periódico "EL UNIVERSAL los cuales se

SOLO CONSULTA
SOLO CONSULTA
SOLO CONSULTA

publicarán tres veces, de tres en tres días, haciendo saber a la parte demandada que cuenta con el término de TREINTA DÍAS, contados a partir de la última publicación, para recoger las copias simples exhibidas como traslado en la Secretaría "A" de este Juzgado, así como que una vez recogidas las copias antes mencionadas o transcurridos los treinta días, se le concede el término de QUINCE DÍAS para producir su contestación, oponer excepciones y ofrecer pruebas. Asimismo, y toda vez que el último domicilio de la demandada MIGUEL ÁNGEL MORALES RUIZ fue el ubicado en ECATEPEC DE MORELOS, gírese atento exhorto al C. JUEZ COMPETENTE EN EL MUNICIPIO DE ECATEPEC, para que en auxilio de las labores de este Juzgado se sirva publicar edictos en el periódico de mayor circulación de esa entidad a efecto de emplazar a la parte demandada, sirviendo de apoyo a lo anterior la tesis cuyo rubro es del tenor siguiente: "EMPLAZAMIENTO POR EDICTOS. ÉSTOS SE DEBEN PUBLICAR EN EL ÚLTIMO LUGAR EN QUE HAYA VIVIDO EL DEMANDADO" con Registro digital: 2005966. Se faculta al Juez exhortado para que acuerde todo tipo de promociones relativas a la diligencia, gire oficios a las autoridades cuya intervención sea necesaria, habilite días y horas inhábiles, aplique las medidas de apremio que conforme a su legislación se otorgue para el caso de oposición y en general allane prudentemente cualquier dificultad que se presente hasta el total cumplimiento de la solicitud materia del exhorto, concediéndose un término de CUARENTA DÍAS HÁBILES para la diligenciación del exhorto de mérito, lo anterior de conformidad con lo dispuesto en los artículos 105 y 109 del Código de Procedimientos Civiles. Asimismo, en cumplimiento al acuerdo 12-02/2018 emitido en sesión de fecha diecinueve de enero de dos mil dieciocho por el Consejo de la Judicatura de la Ciudad de México se solicita al Juez exhortado que diligenciado que sea el exhorto, se sirva devolverlo por conducto de persona autorizada en forma directa a este Juzgado, con domicilio en Avenida Niños Héroes 132, Torre Norte, piso 4, Colonia Doctores, Alcaldía Cuauhtémoc, C.P. 06720, Ciudad de México. NOTIFÍQUESE.
Ciudad de México, 11 de febrero de 2025
LA SECRETARIA DE ACUERDOS "A" POR MINISTERIO DE LEY
LIC. FERNANDA BELEM VALDIVIA TORRES
6-12-15 F-8945651 $1,110.21

JUZGADO VIGÉSIMO NOVENO DE LO CIVIL
EXP. No. 166/2023
EDICTO No. 31

SE NOTIFICA PUNTOS RESOLUTIVOS DE LA SENTENCIA DEFINITIVA A: COCINAS Y SOLUCIONES INTEGRALES, S.A. DE C.V..
En los autos del Juicio EJECUTIVO MERCANTIL promovido por CONTROLADORA MABE, S.A. DE C.V. en contra de COCINAS Y SOLUCIONES INTEGRALES, S.A. DE C.V., expediente número 166/2023. El C. Juez del Juzgado Vigésimo Noveno de lo Civil de Proceso Escrito de esta Ciudad, ordenó la publicación de los puntos resolutivos de la Sentencia Definitiva de fecha veinticinco de febrero del año dos mil veinticinco, como sigue: PUNTOS RESOLUTIVOS DE LA SENTENCIA DEFINITIVA DE FECHA VEINTICINCO DE FEBRERO DEL AÑO DOS MIL VEINTICINCO..." RESUELVE: PRIMERO.- Ha procedido la vía EJECUTIVA MERCANTIL en la que la parte actora acreditó su acción, y la parte demandada se constituyó en rebeldía. SEGUNDO.- Se condena a la demandada COCINAS Y SOLUCIONES INTEGRALES S.A. DE C.V., a pagar a la parte actora o a quien sus derechos represente, la cantidad de $15'743,178.65 (QUINCE MILLONES SETECIENTOS CUARENTA Y TRES MIL CIENTO SETENTA Y OCHO PESOS 65/100 M.N.), por concepto de suerte principal derivada del importe del pagaré exhibido como base de la acción, lo que deberá cubrir dentro del término de CINCO DÍAS contados a partir de que cause ejecutoria o sea legalmente ejecutable la presente resolución, apercibida que en caso de no hacerlo así se procederá al embargo de bienes que basten a garantizar el adeudo reclamado. TERCERO.- Se condena a la parte demandada COCINAS Y SOLUCIONES INTEGRALES S.A. DE C.V., al pago de los intereses moratorios generados a partir del día de la presentación de la demanda, esto es del diez de febrero del año dos mil veintitrés, a razón del interés legal del 6% (seis por ciento) anual, más los que se sigan generando hasta la total liquidación del adeudo, debiendo tomar en cuenta los pagos realizados por la demandada y anotados en el reverso del título de crédito, por la cantidad de $5,000.00 (CINCO MIL PESOS 00/100 M.N.), el día once de mayo del año dos mil diecisiete; y la cantidad de $30,000.00 (TREINTA MIL PESOS 00/100 M.N.), el día veinticinco de abril del año dos mil veinte; mismos que serán cuantificados en ejecución de sentencia. CUARTO.- Por encontrarse el presente asunto comprendido en el supuesto normativo del artículo 1084 fracción III del Código de Comercio, se condena a la parte demandada al pago de los gastos y costas causados en esta instancia. QUINTO.- Notifíquese a la demandada COCINAS Y SOLUCIONES INTEGRALES S.A. DE C.V., los puntos resolutivos mediante EDICTOS, que se publicaran en el BOLETÍN JUDICIAL por dos veces, de tres en tres días, en términos de lo dispuesto por el artículo 639 del Código de Procedimientos Civiles, de aplicación supletoria a la Legislación Mercantil. ASÍ DEFINITIVAMENTE lo resolvió y firma el C. Juez Vigésimo Noveno de lo Civil de Proceso Escrito de la Ciudad de México, MAESTRO EN DERECHO JOSÉ LUIS DE GYVES MARÍN, ante la Secretaria de Acuerdos Licenciada LUZ MARIANA GRANADOS GUTIÉRREZ, que autoriza y da fe.
Ciudad de México, 4 de marzo del 2025
LA SECRETARIA DE ACUERDOS "B" DEL JUZGADO VIGÉSIMO NOVENO DE LO CIVIL DE PROCESO ESCRITO
LIC. LUZ MARIANA GRANADOS GUTIÉRREZ
12-15 F-15120130 $868.30

JUZGADO TRIGÉSIMO DE LO CIVIL
EXP. No. 946/2021
EDICTO No. 29

FLORES OCAMPO MARÍA LOURDES
EN LOS AUTOS DEL JUICIO ESPECIAL HIPOTECARIO, PROMOVIDO POR SCOTIABANK INVERLAT, S.A., INSTITUCIÓN DE BANCA MÚLTIPLE, GRUPO FINANCIERO SCOTIABANK INVERLAT EN CONTRA DE FLORES OCAMPO MARÍA LOURDES, EXPEDIENTE NÚMERO 946/2021, EL C. JUEZ TRIGÉSIMO DE LO CIVIL DICTÓ UNOS AUTOS QUE EN SU PARTE CONDUCENTE DICEN: CIUDAD DE MÉXICO, A TREINTA Y UNO DE MARZO DE DOS MIL VEINTICINCO. [...] nuevamente se señalan las DIEZ HORAS DEL DÍA VEINTE DE MAYO DE DOS MIL VEINTICINCO, para que tenga verificativo la audiencia de ley debiendo prepararse la misma como se encuentra ordenado en autos de fecha veinte y veintinueve de enero de dos mil veinticinco(...) CIUDAD DE MÉXICO, A VEINTE DE FEBRERO DE DOS MIL VEINTICINCO. para que tenga verificativo la audiencia de ley, debiendo preparase la misma como se encuentra ordenado en auto de fecha veintinueve de enero de dos mil veinticinco. CIUDAD DE MÉXICO, A VEINTINUEVE DE ENERO DE DOS MIL VEINTICINCO. (...) debiendo ser lo correcto "...se tiene por acusada la rebeldía en que incurrió la demandada FLORES OCAMPO MARÍA LOURDES al no haber contestado la demanda instaurada en su contra...", (...) CÍTESE A LA DEMANDADA FLORES OCAMPO MARÍA LOURDES, por medio de EDICTOS con fundamento en el artículo 639 del Código de Procedimientos Civiles, por lo que, se ordena publicar (...) por DOS VECES DE TRES EN TRES DÍAS en el BOLETÍN JUDICIAL (...) CIUDAD DE MÉXICO, A VEINTE DE ENERO DE DOS MIL VEINTICINCO. (...) se tiene por acusada la rebeldía en que incurrió la demandada FLORES OCAMPO MARÍA DE LOURDES al no haber contestado la demanda instaurada en su contra, dentro del término que para tal acto se les concedió, por perdido su derecho que en tiempo dejo de ejercitar, en consecuencia, se le tiene por contestada la demanda en sentido negativo, con fundamento en lo dispuesto por los artículos 129, 133, 271 párrafo cuarto del Código de Procedimientos Civiles, y en tal virtud, las notificaciones aún las de carácter personal, les surten por boletín judicial, atendiendo a lo dispuesto por el artículo 637 del citado cuerpo legal y atendiendo al estado procesal del presente juicio, con fundamento en lo dispuesto por el artículo 471 del Ordenamiento Legal invocado, es procedente proveer respecto de la admisión de pruebas, por lo que, se admiten todas las pruebas de la parte actora. Para que tenga verificativo la audiencia de desahogo de pruebas, alegatos y Sentencia (...).
LA SECRETARIA DE ACUERDOS "B"
LIC. ROSABA REYES RODRÍGUEZ
12-15 F-4642524 $661.82

SOLO CONSULTA

JUZGADO TRIGÉSIMO PRIMERO DE LO CIVIL
EXP. No. 1370/2023
EDICTO No. 31

EMPLAZAMIENTO
En los autos del juicio ORDINARIO CIVIL promovido por VICTOIRE BÁRBARA LAURE MONIER, en contra de NEURAL CAPITAL SOCIEDAD ANÓNIMA PROMOTORA DE INVERSIÓN DE CAPITAL VARIABLE Y EXITUS CAPITAL, SOCIEDAD ANÓNIMA PROMOTORA DE INVERSIÓN DE CAPITAL VARIABLE, SOCIEDAD FINANCIERA DE OBJETO MÚLTIPLE ENTIDAD NO REGULADA, EN SU CALIDAD DE FIDUCIARIA DEL FIDEICOMISO IRREVOCABLE DE GARANTÍA NÚMERO 78 C., expediente número 1370/2023 la Juez Interina Trigésimo Primero Civil de Proceso Escrito, ordeno emplazar a la moral NEURAL CAPITAL, S.A.P.I DE C.V. mediante edictos, a los que se publicarán por TRES VECES DE TRES EN TRES DÍAS, debiendo mediar entre cada publicación dos días hábiles en el periódico el periódico "EL GRAFICO" y "BOLETÍN JUDICIAL" haciendo de su conocimiento que: a) Deberán presentarse a este juzgado, dentro del término de TREINTA DÍAS a recibir las copias de traslado de la demanda instaurada en su contra, contados a partir del día siguiente de la última publicación que se realice y se encuentren en posibilidad de dar contestación a la misma; quedando a su disposición en la Secretaría "B", las copias de traslado correspondientes. b) Contarán con el término de QUINCE DÍAS para producir su contestación, contados a partir del día siguiente en que venza el plazo previsto en el inciso anterior, o bien de que reciban las copias de traslado respectivas, según sea el caso, debiendo oponer las excepciones y defensas que estimen pertinentes y señalar domicilio para oír y recibir notificaciones dentro de la jurisdicción de este Juzgado, apercibidos que, en caso de no hacerlo, las subsecuentes notificaciones, aún las de carácter personal, le surtirán efectos por Boletín Judicial.
Ciudad de México, 19 de marzo de 2025
LA SECRETARIA DE ACUERDOS "B"
LIC. SILVIA INÉS LEÓN CASILLAS
6-12-15 F-7578366 $669.66

JUZGADO TRIGÉSIMO PRIMERO DE LO CIVIL
EXP. No. 911/2022
EDICTO No. 33

EDICTO DE NOTIFICACIÓN DIRIGIDO A DISTRIBUIDORA JEBUU S.A. DE C.V.
En los autos del juicio de CONTROVERSIA DE ARRENDAMIENTO seguido por RODRÍGUEZ DÍEZ FRANCISCO por su propio derecho y en su carácter de apoderado de CARROCERA MENÉNDEZ CARMEN GLORIA albacea de la sucesión de JOSÉ RODRÍGUEZ DÍEZ; de MARÍA DEL CARMEN LARRAGAIN GONZÁLEZ albacea de la sucesión de TOMÁS SANTIAGO RODRÍGUEZ DÍEZ; de MARÍA ROSA RODRÍGUEZ DÍEZ; y de GLORIA SÁNCHEZ ESCANDÓN como albacea de la sucesión de ANTONIO RODRÍGUEZ DIEZ, en contra de DISTRIBUIDORA JEBUU, S.A. DE C.V., y ESCORZA ESCORZA IRMA, expediente 911/2022, la JUEZ INTERINA TRIGÉSIMO PRIMERO DE LO CIVIL ESCRITO, ordenó notificar mediante edictos a la codemandada DISTRIBUIDORA JEBUU S.A. DE C.V., para que comparezca a este juzgado a las ONCE HORAS DEL DÍA DIECIOCHO DE JUNIO DE DOS MIL VEINTICINCO, la moral mencionada por conducto de quien legalmente la represente; y en el acto de la diligencia haga pago a la actora FRANCISCO RODRÍGUEZ DIEZ, o a quien sus derechos represente de las cantidades de $1'788,262.96 (UN MILLÓN SETECIENTOS OCHENTA Y OCHO MIL DOSCIENTOS SESENTA Y DOS PESOS 96/100 MONEDA NACIONAL), por concepto de pensiones rentísticas generadas de septiembre de dos mil veintidós a junio de dos mil veinticuatro, cantidad en la que se encuentra incluido el Impuesto al Valor Agregado (I.V.A.).; $2,980.34 (DOS MIL NOVECIENTOS OCHENTA PESOS 34/100 MONEDA NACIONAL), por concepto de pena convencional generada de septiembre de dos mil veintidós a junio de dos mil veinticuatro, cantidad en la que se encuentra incluido el Impuesto al Valor Agregado (I.V.A.). Apercibido que de no hacerlo, se procederá a hacer trance y remate de lo embargado en diligencia de veintitrés de enero de dos mil veinticinco, y con su producto se hará pago a la actora. Para la diligencia de requerimiento de pago de DISTRIBUIDORA JEBUU S.A. DE C.V., que tendrá verificativo en el local del Juzgado, señaló las ONCE HORAS DEL DÍA DIECIOCHO DE JUNIO DE DOS MIL VEINTICINCO.
Ciudad de México, 29 de abril de 2025
LA SECRETARIA DE ACUERDOS "A" DEL JUZGADO TRIGÉSIMO PRIMERO CIVIL DE PROCESO ESCRITO DE LA CIUDAD DE MÉXICO
LIC. KARLA MARISCAL JUÁREZ
14-15-16 F-6963272 $861.90

JUZGADO TRIGÉSIMO PRIMERO DE LO CIVIL
EXP. No. 911/2022
EDICTO No. 34

NOTIFICACIÓN DIRIGIDA A IRMA ESCORZA ESCORZA.
En los autos del juicio de CONTROVERSIA DE ARRENDAMIENTO seguido por RODRÍGUEZ DÍEZ FRANCISCO por su propio derecho y en su carácter de apoderado de CARROCERA MENÉNDEZ CARMEN GLORIA albacea de la sucesión de JOSÉ RODRÍGUEZ DÍEZ; de MARÍA DEL CARMEN LARRAGAIN GONZÁLEZ albacea de la sucesión de TOMÁS SANTIAGO RODRÍGUEZ DÍEZ; de MARÍA ROSA RODRÍGUEZ DÍEZ; y de GLORIA SÁNCHEZ ESCANDÓN como albacea de la sucesión de ANTONIO RODRÍGUEZ DIEZ, en contra de DISTRIBUIDORA JEBUU, S. A. DE C.V., y ESCORZA ESCORZA IRMA, expediente 911/2022, la JUEZ INTERINA TRIGÉSIMO PRIMERO DE LO CIVIL ESCRITO, ordenó notificar mediante edictos a la codemandada IRMA ESCORZA ESCORZA para que comparezca a este juzgado a las ONCE HORAS DEL DÍA DIECIOCHO DE JUNIO DE DOS MIL VEINTICINCO, la codemandada física por propio derecho o por conducto de persona que legalmente la represente; y en el acto de la diligencia haga pago a la actora FRANCISCO RODRÍGUEZ DIEZ, o a quien sus derechos represente de las cantidades de $1'788,262.96 (UN MILLÓN SETECIENTOS OCHENTA Y OCHO MIL DOSCIENTOS SESENTA Y DOS PESOS 96/100 MONEDA NACIONAL), por concepto de pensiones rentísticas generadas de septiembre de dos mil veintidós a junio de dos mil veinticuatro, cantidad en la que se encuentra incluido el Impuesto al Valor Agregado (I.V.A.).; $2,980.34 (DOS MIL NOVECIENTOS OCHENTA PESOS 34/100 MONEDA NACIONAL), por concepto de pena convencional generada de septiembre de dos mil veintidós a junio de dos mil veinticuatro, cantidad en la que se encuentra incluido el Impuesto al Valor Agregado (I.V.A.). Apercibida que de no hacerlo, se procederá a hacer trance y remate de lo embargado en diligencia de veintitrés de enero de dos mil veinticinco, y con su producto se hará pago a la actora. Para la diligencia de requerimiento de pago respecto de IRMA ESCORZA ESCORZA que tendrá verificativo en el local del Juzgado, se señalan las ONCE HORAS CON TREINTA MINUTOS DEL DÍA DIECIOCHO DE JUNIO DE DOS MIL VEINTICINCO.
Ciudad de México, 29 de abril de 2025
LA SECRETARIA DE ACUERDOS "A" DEL JUZGADO TRIGÉSIMO PRIMERO CIVIL DE PROCESO ESCRITO DE LA CIUDAD DE MÉXICO
LIC. KARLA MARISCAL JUÁREZ
14-15-16 F-6968843 $877.92

JUZGADO TRIGÉSIMO PRIMERO DE LO CIVIL
EXP. No. 1745/2024
EDICTO No. 35

EDICTO DE NOTIFICACIÓN.
En los autos del juicio del juicio ESPECIAL HIPOTECARIO promovido SOCIEDAD HIPOTECARIA FEDERAL SOCIEDAD NACIONAL DE CRÉDITO, INSTITUCIÓN DE BANCA DE DESARROLLO EN SU CARÁCTER DE FIDUCIARIO SUSTITUTO DEL "FONDO DE OPERACIÓN Y FINANCIAMIENTO BANCARIO A LA VIVIENDA" en contra de SUSANA GALVÁN CABRERA y GABRIEL CHÁVEZ TERRONES, expediente 1745/2024, el C. JUEZ TRIGÉSIMO PRIMERO CIVIL DE PROCESO ESCRITO, POR MINISTERIO DE LEY, señalo las ONCE HORAS DEL VEINTITRÉS DE MAYO DE DOS MIL VEINTICINCO, para que tenga verificativo la AUDIENCIA DE DESAHOGO DE PRUEBAS Y ALEGATOS, y considerando que los demandados SUSANA GALVÁN CABRERA y GABRIEL CHÁVEZ TERRONES, fueron emplazados por edictos, con fundamento en lo dispuesto por el artículo 639 del Código de Procedimientos Civiles, se

SOLO CONSULTA
SOLO CONSULTA
SOLO CONSULTA

ordena publicar la fecha de audiencia por EDICTOS. Toda vez que los codemandados no contestaron la demanda se tienen por contestados los hechos de la demanda en sentido negativo, se ordena que las notificaciones personales les surten por Boletín Judicial, con fundamento en lo dispuesto por el artículo 637 del Código de Procedimientos Civiles.
Ciudad de México, 5 de mayo de 2025
LA SECRETARIA DE ACUERDOS "A" DEL JUZGADO TRIGÉSIMO PRIMERO CIVIL DE PROCESO ESCRITO DE LA CIUDAD DE MÉXICO
LIC. KARLA MARISCAL JUÁREZ
15-20 F-15129014 $304.04

JUZGADO TRIGÉSIMO SEGUNDO DE LO CIVIL
EXP. No. 1042/2023
EDICTO No. 30

PARTE DEMANDADA HELIODORO VILLAGÓMEZ GÓMEZ, QUIEN TAMBIÉN ACOSTUMBRA USAR LOS NOMBRES DE ELEODORO VILLAGÓMEZ GÓMEZ O ELIODORO VILLAGÓMEZ GÓMEZ por conducto de su albacea TERESA VILLAGÓMEZ RODRÍGUEZ
En los autos del juicio ORDINARIO CIVIL promovido por EUSEBIO VILLAGÓMEZ HERRERA contra de HELIODORO VILLAGÓMEZ GÓMEZ quien también acostumbra usar los nombres de ELEODORO VILLAGÓMEZ GÓMEZ O ELIODORO VILLAGÓMEZ GÓMEZ SU SUCESIÓN por conducto de su albacea señora TERESA VILLAGÓMEZ RODRÍGUEZ; de SOCORRO VILLAGÓMEZ HERRERA, quien también ha realizado actos jurídicos como MARÍA DEL SOCORRO VILLAGÓMEZ HERRERA; de ZALLY ZAMUDIO VILLAGÓMEZ; de VÍCTOR HUGO ZAMUDIO VILLAGÓMEZ; de TITO LEÓNIDES REYES GONZÁLEZ; MARÍA REYES VILLAGÓMEZ; de ELSA GUADALUPE REYES VILLAGÓMEZ; de JOSÉ FACUNDO REYES VILLAGÓMEZ; de SANDRA NAYELLI REYES VILLAGÓMEZ y de ROSA LILIA REYES VILLAGÓMEZ, expediente número 1042/2023, el C. Juez Interino del Juzgado Trigésimo Segundo de lo Civil ordenó mediante audiencia Previa y de Conciliación y de Excepciones Procesales celebrada el día doce de marzo de dos mil veinticinco, notificarle a la parte demandada HELIODORO VILLAGÓMEZ GÓMEZ, QUIEN TAMBIÉN ACOSTUMBRA USAR LOS NOMBRES DE ELEODORO VILLAGÓMEZ GÓMEZ O ELIODORO VILLAGÓMEZ GÓMEZ por conducto de su albacea TERESA VILLAGÓMEZ RODRÍGUEZ, por este conducto que, con fundamento en los artículos 277 y 290 del Código Procesal en cita, SE ABRE EL JUICIO A PRUEBA POR EL TÉRMINO COMÚN DE DIEZ DÍAS PARA AMBAS PARTES.
EL SECRETARIO DE ACUERDOS
LIC. GUADALUPE PÉREZ PALMA
12-15 F-9079702 $339.64

JUZGADO TRIGÉSIMO CUARTO DE LO CIVIL
SECRETARÍA "A"
EXP. No. 946/1995
EDICTO No. 23

EN LOS AUTOS RELATIVOS AL JUICIO ORDINARIO CIVIL EN EL EXPEDIENTE 946/1995 PROMOVIDO POR JIMÉNEZ GODÍNEZ ASOCIADOS, SOCIEDAD CIVIL, ANTES CONSULTORÍA EMPRESARIAL METROPOLITANA, SOCIEDAD COOPERATIVA DE RESPONSABILIDAD LIMITADA ANTES UNIÓN DE CRÉDITO EMPRESARIAL DE MÉXICO S. A. DE C. V. EN CONTRA DE INDUSTRIA TRANSFORMADORA DE METALES, S. A. DE C. V. Y COSME FRAGOSO FRAGOSO, LA C. JUEZ INTERINA DEL JUZGADO TRIGÉSIMO CUARTO DE LO CIVIL DE PROCESO ESCRITO DE LA CIUDAD DE MÉXICO, DICTÓ EL SIGUIENTE AUTO QUE EN LO CONDUCENTE DICE: "...En la Ciudad de México, siendo las trece horas del día cuatro de octubre del dos mil veinticuatro, día y hora señaladas en auto de fecha once de septiembre del dos mil veinticuatro, para que tenga verificativo la celebración de la AUDIENCIA PREVIA Y DE CONCILIACIÓN, Atendiendo a que la parte demandada INDUSTRIA TRANSFORMADORA DE METALES, S.A. DE C.V. y COSME FRAGOSO FRAGOSO, fue remplazada por edictos, publíquese esta parte conducente por el que se recibe el juicio a prueba, a través de edictos que serán publicados en el periódico "DIARIO IMAGEN" y en el "BOLETÍN JUDICIAL" por tres veces, de tres en tres días; se concede a las partes el término común de DIEZ DÍAS PARA OFRECER PRUEBAS, con lo que se dio por concluida la presente audiencia, siendo las trece horas con cuarenta y cinco minutos del día en que se actúa, firmando los que en ella intervinieron en unión de la C. Juez interina Trigésimo Cuarto de lo Civil Licenciada MARÍA ESTHER OSNAYA HUERTA, con fundamento en lo dispuesto por el artículo 111 de la Ley Orgánica del Poder Judicial de la Ciudad de México, quien actúa con la C Secretaria Conciliadora MARÍA MAGDALENA BLANCAS ROLDÁN, quien autoriza y da fe.- DOY FE.
Ciudad de México, 21 de abril del 2025
LA SECRETARIA DE ACUERDOS "A", DEL JUZGADO TRIGÉSIMO CUARTO CIVIL DE LA CIUDAD DE MÉXICO
MTRA. ANALLELY GUERRERO LÓPEZ
15-20-23 F-584392G204 $755.10

JUZGADO TRIGÉSIMO QUINTO DE LO CIVIL
EXP. No. 1542/2024
EDICTO No. 38

En los autos del juicio ESPECIAL HIPOTECARIO promovido por RESÉNDIZ RODRÍGUEZ ARELI en contra BLANCA JAEL ANAHY MARTÍNEZ ALDAMA, expediente número 1542/2024, Secretaría B; el C. Juez Interino Trigésimo Quinto de lo Civil de Proceso Escrito, dictó proveídos que en su parte conducente dicen: "Ciudad de México, veintiséis de febrero de dos mil veinticinco. A sus autos el escrito de cuenta (31) presentado por LEONARDO ROSALES RAYA, mandatario judicial de la parte actora, por hechas sus manifestaciones en los términos que indica y atento a lo solicitado, vistas las constancias de autos se tiene por acusa la rebeldía en que incurrió la parte demandada BLANCA JAEL ANAHY MARTÍNEZ ALDAMA, por no haber dado contestación a la demanda instaurada en su contra, ni haber objetando los documentos exhibidos como base de la acción; en consecuencia y con fundamento en el artículo 637 del Código de Procedimientos Civiles para el Distrito Federal, hoy Ciudad de México, las notificaciones aún las de carácter personal le surtirán por Boletín Judicial. Se provee en relación a las pruebas ofrecidas por la parte actora única oferente en los siguientes términos: Se admiten en su totalidad con fundamento en los artículos 291 y 298 del Código Procesal de la materia. LAS DOCUMENTALES marcadas con los números 1 y 2, de su escrito inicial de demanda, en los términos que fue ofrecida, documentales que se encuentran en el seguro del Juzgado. LA INSTRUMENTAL DE ACTUACIONES Y LA PRESUNCIONAL LEGAL Y HUMANA. Para que tenga verificativo la Audiencia de Ley, se señalan las DOCE HORAS DEL DÍA VEINTE DE MARZO DE DOS MIL VEINTICINCO, con fundamento en el artículo 639 del Código antes invocado se ordena publicar el presente proveído mediante edictos en el Boletín Judicial por dos veces, de tres en tres días. NOTIFÍQUESE.- Lo proveyó y firma el C. Juez Interino Trigésimo Quinto de lo Civil, Licenciado ROBERTO YÁÑEZ QUIROZ, quien actúa ante el C. Secretario de Acuerdos "B" Licenciado RODRIGO FLORES REYNA. Doy fe. "CIUDAD DE MÉXICO, CATORCE DE MARZO DE DOS MIL VEINTICINCO. (...) se señala nueva fecha de audiencia de desahogo de pruebas para las DOCE HORAS DEL OCHO DE ABRIL DE DOS MIL VEINTICINCO, debiendo prepararse en exactos términos. NOTIFÍQUESE.- Lo proveyó y firma el C. Juez Interino Trigésimo Quinto de lo Civil, Licenciado ROBERTO YÁÑEZ QUIROZ, quien actúa ante el C. Secretario de Acuerdos "B" Licenciado RODRIGO FLORES REYNA. Doy fe." "CIUDAD DE MÉXICO, SIETE DE ABRIL DE DOS MIL VEINTICINCO. (...) señalándose nueva fecha de audiencia de desahogo de pruebas para las DIEZ HORAS DEL DOS DE JUNIO DE DOS MIL VEINTICINCO, debiendo prepararse en exactos términos. NOTIFÍQUESE.- Lo proveyó y firma el C. Juez Interino Trigésimo Quinto de lo Civil, Licenciado ROBERTO YÁÑEZ QUIROZ, quien actúa ante el C. Secretario de Acuerdos "B" Licenciado RODRIGO FLORES REYNA. Doy fe.".
Ciudad de México, 25 de abril del 2025
EL SECRETARIO DE ACUERDOS "B"
LIC. RODRIGO FLORES REYNA
12-15 F-15120127 $804.22

SOLO CONSULTA
SOLO CONSULTA
SOLO CONSULTA

JUZGADO TRIGÉSIMO QUINTO DE LO CIVIL
EXP. No. 110/2022
EDICTO No. 39

En los autos del JUICIO ORDINARIO CIVIL, promovido por VÍCTOR MANUEL LEÓN VILCHIS, en contra de PORBANA DEL NORTE S.A DE C.V, DAVID LÁZARO CASTILLO y C. DIRECTOR DEL REGISTRO PÚBLICO DE LA PROPIEDAD Y DEL COMERCIO DE ESTA CIUDAD DE MÉXICO, expediente número 110/2022, Secretaria B; EL C. JUEZ TRIGÉSIMO QUINTO CIVIL, dictó un auto que en su parte conducente dice: RESUELVE PRIMERO.- Ha sido procedente la Vía ORDINARIA CIVIL, en la que resultó INFUNDADA la acción ejercitada por la parte actora LEÓN VILCHIS VÍCTOR MANUEL, y los codemandados PROBANA DEL NORTE, S.A. DE C.V., DAVID LÁZARO CASTILLO, se constituyeron en rebeldía y el DIRECTOR DEL REGISTRO PÚBLICO DE LA PROPIEDAD Y DEL COMERCIO DE LA CIUDAD DE MÉXICO, dio contestación a la demanda, en consecuencia; SEGUNDO.- Se absuelve a la parte demandada PROBANA DEL NORTE, S.A. DE C.V., DAVID LÁZARO CASTILLO Y DIRECTOR DEL REGISTRO PÚBLICO DE LA PROPIEDAD Y DEL COMERCIO DE LA CIUDAD DE MÉXICO, de todas y cada una de las prestaciones reclamadas por la parte actora, conforme a lo determinado en la parte considerativa de la presente resolución. TERCERO.- No se hace especial condena en costas. CUARTO.- NOTIFÍQUESE Así, DEFINITIVAMENTE Juzgando lo resolvió y firma el JUEZ INTERINO TRIGÉSIMO QUINTO DE LO CIVIL DEL TRIBUNAL SUPERIOR DE JUSTICIA DE LA CIUDAD DE MÉXICO, Licenciado ROBERTO YÁÑEZ QUIROZ, ante la intervención del Secretario Proyectista Licenciado COSME RAÚL BADILLO DÍAZ, en términos del artículo 87 de la Ley Orgánica del Poder Judicial de la Ciudad de México, y ante el Secretario de Acuerdos "B", Licenciado RODRIGO FLORES REYNA, mismo que autoriza y da fe.- DOY FE.

Ciudad de México, 31 de marzo del 2025
EL SECRETARIO DE ACUERDOS "B"
LIC. RODRIGO FLORES REYNA
15-20 F-6016753 $451.78

JUZGADO TRIGÉSIMO SEXTO DE LO CIVIL
SECRETARÍA "B"
EXP. No. 827/2023
EDICTO No. 27

En los autos del Juicio CONTROVERSIA DE ARRENDAMIENTO INMOBILIARIO promovido por BANCO ACTINVER SOCIEDAD ANÓNIMA. INSTITUCIÓN DE BANCA MÚLTIPLE GRUPO FINANCIERO ACTINVER COMO FIDUCIARIO DEL FIDEICOMISO IRREVOCABLE F 1401 FIBRA UNO en contra de TEODORICO IVÁN RAYO TREJO JOSEFINA MARTÍNEZ VÁZQUEZ El C. Juez Trigésimo Sexto Civil de Proceso Escrito, ordeno mediante proveído de fecha ocho de abril y siete de enero del año en curso, que Deberá prevalecer, en las resoluciones judiciales, por error se asentó "...JOSEFINA MARTÍNEZ..." debiendo ser lo correcto es "...JOSEFINA MARTÍNEZ VÁZQUEZ..."; aclaración que no altera el sentido del proveído antes referido, por lo que forma parte del mismo. Téngase por practicada la anterior certificación para todos los efectos legales a que haya lugar. Agréguese a sus autos el escrito de cuenta del apoderado legal de la parte actora en el presente procedimiento, con el mismo se tiene por acusada la rebeldía en que incurrió la parte demandada TEODORICO IVÁN RAYO TREJO y JOSEFINA MARTÍNEZ al no haber dado contestación a la demanda instaurada en su contra dentro del término que para tal efecto se les concedió, por perdido el derecho que tuvo para hacerlo con posterioridad y se le tiene por confesos de los hechos de la demanda que dejo de contestar y el procedimiento se sigue en su rebeldía, por lo que esta y las subsecuentes notificaciones, aun las de carácter personal, les surtirán por Boletín Judicial y vista la secuela procesal del presente procedimiento en este acto se procede a abrir el periodo probatorio en el presente asunto por lo que se procede admitir las pruebas ofrecidas por la parte actora única oferente, en los siguientes términos: Se admiten las pruebas marcadas por la parte actora única oferente consistentes en las marcadas con los números 1, 2, 3, 4, 5, 6, 7 y 8; por lo que en preparación de la prueba confesional marcada con los números 1 y 2 a cargo de los C.C. TEODORICO IVÁN RAYO TREJO y JOSEFINA MARTÍNEZ a quien se ordena citar para el día y hora señalado en autos para la audiencia, para que comparezca en forma personal y no por conducto de apoderado a absolver posiciones mismas que previamente formuladas fueren calificadas de legales, con el apercibimiento que en caso de no comparecer sin causa justificada alguna será declarado confeso de las posiciones que hayan sido calificadas de legales; y para que tenga verificativo la celebración de la audiencia de desahogo de pruebas y alegatos se señalan las DIEZ HORAS CON TREINTA MINUTOS DEL DÍA VEINTITRÉS DE MAYO DEL DOS MIL VEINTICINCO, fecha que se señala atendiendo a la carga de trabajo y de acuerdo a la secuencia que nos marca la agenda de audiencias de la Secretaría "A". Ordenándose la publicación de la presente audiencia por medio de Edictos por dos veces de tres en tres días, en el Boletín Judicial, con fundamento en el artículo 639 del Código de Procedimientos Civiles para la Ciudad de México. NOTIFÍQUESE. LO PROVEYÓ Y FIRMA EL C. JUEZ INTERINO TRIGÉSIMO SEXTO DE LO CIVIL DE LA CIUDAD, LICENCIADO JORGE MALDONADO SEVILLA ASISTIDO DE LA C. SECRETARIA DE ACUERDOS "A" DIANA CAREM GODÍNEZ RUIZ. QUIEN AUTORIZA Y DA FE. DOY FE.

Ciudad de México, 8 de mayo del 2025
LA SECRETARIA DE ACUERDOS "A" DEL JUZGADO TRIGÉSIMO SEXTO DE LO CIVIL DE PROCESO ESCRITO DEL TRIBUNAL SUPERIOR DE JUSTICIA DE LA CIUDAD DE MÉXICO
LIC. DIANA CAREM GODÍNEZ RUIZ
15-20 F-7517145 $943.06

JUZGADO TRIGÉSIMO SEXTO DE LO CIVIL
EXP. No. 805/1999
EDICTO No. 28

En los autos del juicio ESPECIAL HIPOTECARIO promovido por, NORA MITZY CHACÓN FLORES en contra de, GABRIELA ORTEGA VILLANUEVA expediente número 805/1999, el C. Juez Trigésimo Sexto de lo Civil de Proceso Escrito, ordeno mediante proveído de fecha veinticuatro de abril del año dos mil veinticinco, que obran en las siguientes constancias que a la letra dicen: En la Ciudad de México, siendo las once horas del día veinticuatro de abril de dos mil veinticinco, día y hora señalado por auto de fecha tres del mismo mes y año, PARA QUE TENGA VERIFICATIVO LA AUDIENCIA PREVIA, DE CONCILIACIÓN Y EXCEPCIONES PROCESALES y encontrándose en audiencia pública el personal del Juzgado integrado por el C. JUEZ INTERINO TRIGÉSIMO SEXTO DE LO CIVIL DE PROCESO ESCRITO DE LA CIUDAD DE MÉXICO LICENCIADO JORGE MALDONADO SEVILLA, ante LA C. SECRETARIA CONCILIADORA LICENCIADA VERÓNICA MEDINA TAFOYA.- Se hace constar que no comparece la parte actora la C. NORA MITZY CHACÓN FLORES, quien se identifica con la cédula profesional número 6696875 expedida a su favor por la Dirección General de Profesiones de la Secretaría de Educación Pública, sin asistencia de la parte demandada ni persona alguna que legalmente la represente. EL C. JUEZ INTERINO DECLARA ABIERTA LA AUDIENCIA. Se procede a resolver sobre la legitimación de las partes, en donde se aprecia que la parte actora promueve por su propio derecho, y la demandada fue emplazada por medio de edictos y no dio contestación a la demanda. Se procede a la depuración del procedimiento, de donde se advierte que no existen excepciones procesales que resolver en la presente audiencia. Se pasa al periodo de conciliación el cual no es posible llevar a cabo dada la inasistencia de la demandada a la audiencia. SE ABRE EL JUICIO A PRUEBA POR EL TÉRMINO COMÚN DE DIEZ DÍAS para las partes ordenándose la publicación de la presente audiencia por medio de Edictos por dos veces de tres en tres días, en el Boletín Judicial, con fundamento en el artículo 639 del Código de Procedimientos Civiles para la Ciudad de México. Con lo que concluye la presente audiencia siendo las once horas con diez minutos de la fecha en que se actúa, firmando en ella el C. JUEZ INTERINO TRIGÉSIMO SEXTO DE LO CIVIL DE PROCESO ESCRITO DE LA CIUDAD DE MÉXICO LICENCIADO JORGE MALDONADO SEVILLA, ante LA C. SECRETARIA CONCILIADORA LICENCIADA VERÓNICA MEDINA TAFOYA, con quien actúa y da fe. Doy fe.

Ciudad de México, 6 de mayo del 2025
LA SECRETARIA DE ACUERDOS "A"
LIC. DIANA CAREM GODÍNEZ RUÍZ
15-20 F-15128721 $688.52

SOLO CONSULTA
SOLO CONSULTA
SOLO CONSULTA

JUZGADO TRIGÉSIMO OCTAVO DE LO CIVIL
EXP. No. 1508/2024
EDICTO No. 24

SE NOTIFICA A: JORGE MOLINA RODRÍGUEZ.
En los autos del juicio ORDINARIO CIVIL, promovido por REYES REBOLLAR REYNA, en contra de MOLINA RODRÍGUEZ JORGE y DURAN MARTÍNEZ ENRIQUE, expediente 1508/2024, la C. JUEZ TRIGÉSIMO OCTAVO DE LO CIVIL DE PROCESO ESCRITO DEL PODER JUDICIAL DE LA CIUDAD DE MÉXICO, dictó el siguiente auto que en su parte conducente dice: CIUDAD DE MÉXICO, A CINCO DE MARZO DE DOS MIL VEINTICINCO. ..."emplácese al codemandado JORGE MOLINA RODRÍGUEZ, por edictos, los cuales deberán publicarse por TRES VECES DE TRES EN TRES DÍAS, en el Boletín Judicial y en el periódico EL HERALDO DE MÉXICO, debiendo mediar entre cada publicación dos días hábiles, ello de conformidad con lo establecido en el artículo 122 del Código de Procedimientos Civiles, haciéndole saber que deberá comparecer ante este Juzgado Trigésimo Octavo de Proceso Escrito de la Ciudad de México, dentro del término de TREINTA DÍAS HÁBILES, posteriores a la fecha de la última publicación de los edictos a dar contestación a la demanda entablada en su contra, quedando a su disposición las copias de traslado de la demanda y demás documentos exhibidos en la misma, ante la Secretaría de Acuerdos "B", de este Juzgado, para que los reciba en cualquier día y hora hábil, previa toma de razón que deje en actuaciones. -NOTIFÍQUESE.- Lo proveyó y firma la C. Juez Interina Trigésimo Octavo de lo Civil de la Ciudad de México de Proceso Escrito, LICENCIADA SUSANA SÁNCHEZ HERNÁNDEZ, en términos de lo dispuesto por el artículo 111 de la Ley Orgánica del Poder Judicial de la Ciudad de México ante la Ciudadana Secretaria de Acuerdos "B", Licenciada ANGÉLICA MARÍA HERNÁNDEZ ROMERO, con quien actúa y da fe. - DOY FE. Ciudad de México, a diecinueve de marzo del año dos mil veinticuatro. ..."Se tiene por presentado a REYES REBOLLAR REYNA por su propio derecho. ..."Demandando en la VÍA ORDINARIA CIVIL a MOLINA RODRÍGUEZ JORGE y DURAN MARTÍNEZ ENRIQUE, las prestaciones que indica en el proemio de la demanda, con fundamento en lo dispuesto por los artículos 57, 95, 98, 112, 255, 258 y demás relativos del Código de Procedimientos Civiles Reformado, se admite la demanda en la vía y forma propuesta y se ordena emplazar a (los) demandado(s) ..."Para que... dentro del término de QUINCE DÍAS produzca su contestación, previniéndolo(s) para que en términos de los artículos 35, 36, 260, 266 y aplicables del ordenamiento legal en consulta oponga excepciones que estime pertinente al momento de producir su contestación y para el caso de no contestar la demanda en el término señalado, se tendrán por presuntivamente ciertos los hechos de la demanda, asimismo se previene a la demandada para que señale domicilio dentro de la jurisdicción de éste Juzgado, apercibido, de que en caso de no hacerlo así, las subsecuentes notificaciones aún las de carácter personal le surtirán conforme lo dispone el artículo 112 del Código procesal referido...." NOTIFÍQUESE. Lo proveyó y firma el C. JUEZ SEXAGÉSIMO TERCERO DE LO CIVIL, Licenciado MIGUEL ÁNGEL ROBLES VILLEGAS y ante la Secretaria de Acuerdos Licenciada LAURA ALANIS MONROY, con quien actúa y da Fe. DOY FE.
Ciudad de México, 5 de marzo de 2025.
LA SECRETARIA DE ACUERDOS "B"
LIC. ANGÉLICA MARÍA HERNÁNDEZ ROMERO
12-15-20 F-8389030 $1,339.83

JUZGADO TRIGÉSIMO OCTAVO DE LO CIVIL
EXP. No. 2398/2024
EDICTO No. 25

En los autos relativos a la VÍA DE APREMIO, promovidas por BANCO SANTANDER MÉXICO, S.A., INSTITUCIÓN DE BANCA MÚLTIPLE GRUPO FINANCIERO SANTANDER MÉXICO en contra TECNO ROOFERS, S.A. DE C.V. y GARCILAZO CONTRERAS FRANCISCO, expediente 2398/2024, la C. JUEZ INTERINA TRIGÉSIMO OCTAVO DE LO CIVIL DE PROCESO ESCRITO DEL PODER JUDICIAL DE LA CIUDAD DE MÉXICO, dictó el siguiente auto que en su parte conducente dice: CIUDAD DE MÉXICO A SEIS DE FEBRERO DE DOS MIL VEINTICINCO (...), NOTIFÍQUESE al codemandado FRANCISCO GARCILAZO CONTRERAS, el auto de fecha trece de marzo de dos mil veinte, por edictos, por TRES VECES DE TRES EN TRES DÍAS, en el Boletín Judicial y en el periódico "DIARIO IMAGEN", debiendo mediar entre cada publicación dos días hábiles, haciéndole saber las prestaciones que le reclama la actora, las que deben transcribirse en los edictos y se le hace saber que, dentro del término de TREINTA DÍAS contados a partir de la última publicación, quedan a su disposición en la Secretaría "B" de este juzgado, las copias simples de traslado de la demanda y de los anexos exhibidos debidamente sellados, foliados y cotejados para que dentro del término de CINCO DÍAS acredite haber dado cumplimiento en tiempo y forma al convenio número MP-MCM025-1155/2019 de fecha veinticinco de febrero del dos mil diecinueve y señale domicilio para oír y recibir notificaciones dentro de esta jurisdicción, apercibido que para el caso de no hacerlo, se procederá a la ejecución del Convenio de Mediación Número MP-MCM025-11552019 de fecha veinticinco de febrero de dos mil diecinueve, exhibido por la actora con el escrito inicial (...) - NOTIFÍQUESE.- Lo proveyó y firma la C. Juez Interina Trigésimo Octavo de lo Civil de la Ciudad de México de Proceso Escrito, LICENCIADA SUSANA SÁNCHEZ HERNÁNDEZ, en términos de lo dispuesto por el artículo 111 de la Ley Orgánica del Poder Judicial de la Ciudad de México ante la Ciudadana Secretaria de Acuerdos "B", Licenciada ANGÉLICA MARÍA HERNÁNDEZ ROMERO, con quien actúa y da fe.- DOY FE. Ciudad de México, a trece de marzo del año dos mil veinte (...) Se tiene por presentados a (...) BANCO SANTANDER MÉXICO, S.A., INSTITUCIÓN DE BANCA MÚLTIPLE, GRUPO FINANCIERO SANTANDER MÉXICO (...) se le tiene promoviendo en la VÍA DE APREMIO la ejecución del convenio de Mediación Número MP-MCM025-1155/2019 de fecha veinticinco de febrero del año dos mil diecinueve. Y mediante Notificación Personal Requiérase a TECNO ROOFERS, S.A. DE C.V. y GARCILAZO CONTRERAS FRANCISCO, para que dentro del término de CINCO DÍAS acredite haber dado cumplimiento en tiempo y forma al convenio antes mencionado, exhibiendo los comprobantes correspondientes que amparen dicho cumplimiento de las obligaciones contraídas en el convenio de referencia, apercibida que de no hacerlo se procederá a su ejecución en términos de lo pactado por las partes. (...) NOTIFÍQUESE. PERSONALMENTE A LA EJECUTADA. LO PROVEYÓ Y FIRMA EL C. JUEZ SEXAGÉSIMO TERCERO DE LO CIVIL, Licenciado MIGUEL ÁNGEL ROBLES VILLEGAS, ante la C. Secretaria de Acuerdos, Licenciada MARÍA TERESA OROPEZA CASTILLO, con quien actúa y da fe. DOY FE. Se notifica al codemandado FRANCISCO GARCILAZO CONTRERAS: a) La declaración de vencimiento anticipado del Convenio de Mediación de Reconocimiento de Adeudo número MP-MCM025-1155/2019 celebrado el 25 de febrero de 2019, documento base de la acción que nos ocupa, mismo que se exhibe como ANEXO TRES, INSTRUMENTO CELEBRADO ENTRE BANCO SANTANDER MÉXICO, SOCIEDAD ANÓNIMA INSTITUCIÓN DE BANCA MÚLTIPLE, GRUPO FINANCIERO SANTANDER MÉXICO y los ahora demandados, de conformidad con la cláusula Décima Quinta, toda vez que los enjuiciados han incumplido con las obligaciones contraídas a su cargo en dicho convenio basal. b) El pago de la cantidad de $1 066,207.26 (UN MILLÓN SESENTA Y SEIS MIL DOSCIENTOS SIETE PESOS 26/100 MONEDA NACIONAL), por concepto de capital vencido, cantidad debidamente acreditada de conformidad a la certificación contable que se adjunta como ANEXO CUATRO, misma que se desprende de la falta de pago puntual y oportuno de los hoy demandados de las amortizaciones a las que se constriñeron en el "Convenio de Mediación de Reconocimiento de Adeudo número MP-MCM025-1155/2019", celebrado el 25 de febrero del 2019, el cual se adjunta al presente libelo como ANEXO TRES. c) El pago de la cantidad de $525,121.59 (QUINIENTOS VEINTICINCO MIL CIENTO VEINTIÚN PESOS 59/100 MONEDA NACIONAL), por concepto de capital exigible y no pagado desde el 25 de junio de 2019 al 24 de febrero de 2020, tal cual se acredita con la certificación contable que se adjunta al presente libelo. d) El pago de la cantidad de $99,268.85 (NOVENTA Y NUEVE MIL DOSCIENTOS SESENTA Y OCHO PESOS 85/100 MONEDA NACIONAL), por concepto de intereses ordinarios que se han generado a

SOLO CONSULTA

cargo de los demandados y a favor de nuestra representada desde el 25 de junio de 2019 al 24 de febrero de 2020, más los que se sigan venciendo hasta la total solución y pago del adeudo reclamado, mismos que deberán de ser cuantificados en ejecución de sentencia, de conformidad a la tasa de interés pactada por las partes en la cláusula tercera del "Convenio de Mediación de Reconocimiento de Adeudo número MP-MCM025-1155/2019" basal. e) El pago de la cantidad de $71,709.86 (SETENTA Y UN MIL SETECIENTOS NUEVE PESOS 86/100 MONEDA NACIONAL), por concepto de Intereses Moratorios que se han generado desde el 25 de junio de 2019 al 24 de febrero de 2020, más los que se sigan generando hasta la total liquidación del adeudo y pago del adeudo reclamado, de conformidad con la tasa de interés moratoria establecida por las partes en la cláusula cuarta del instrumento exhibido como base de la acción, los que deberán de ser cuantificados en ejecución de sentencia f) En caso de que los ejecutados no acrediten haber realizado el pago de las cantidades antes descritas, o bien consignen las mismas, en el plazo de cinco días posteriores a que se haya realizado la notificación que se alude en el inciso b) de la cláusula decima quinta del "Convenio de Mediación de Reconocimiento de Adeudo número MP-MCM025-1155/2019" basal, se proceda en los términos del diverso inciso e) de la aludida cláusula, éstos es, al remate de los de los bienes otorgados en garantía en la cláusula décima de dicha convención, para que con su producto se liquiden a la ejecutante los adeudos que reclama. g) El pago de los gastos y costas que se generen con motivo/de la tramitación de la ejecución del convenio basal que nos ocupa.
Ciudad de México, 6 de febrero de 2025.
LA SECRETARIA DE ACUERDOS. "B"
LIC. ANGÉLICA MARÍA HERNÁNDEZ ROMERO.
12-15-20 F-15117270 $2,797.65

JUZGADO TRIGÉSIMO OCTAVO DE LO CIVIL
EXP. No. 2167/2024
EDICTO No. 26

EMPLAZAMIENTO A: JUNCAL CENDON JOAN FEDERICO y SU CUCCHI LAURA OLIVIA
En los autos del juicio ESPECIAL HIPOTECARIO, promovido por AUTOFINANCIAMIENTO MÉXICO, S.A. DE C.V., en contra de JOAN FEDERICO JUNCAL CENDON Y LAURA OLIVIA SU CUCCHI, expediente número 2167/2024, la Juez Trigésimo Octavo De Lo Civil De Proceso Escrito por Ministerio de Ley de conformidad con el artículo 111 de la Ley Orgánica Del Poder Judicial De la Ciudad de México dicta el siguiente auto que a la letra dice: Ciudad de México a once de diciembre de dos mil veinticuatro. Agréguese a sus autos el escrito de cuenta de la apoderada de la actora, personalidad reconocida en auto admisorio de demanda, como lo solicita, en términos de lo dispuesto por el artículo 122 fracción II del Código de Procedimientos Civiles, procédase a la elaboración de los edictos ordenado en acuerdo de siete de junio de dos mil veinticuatro y su aclaratorio de catorce del mismo mes y año, los que deberán redactarse de manera concisa - NOTIFÍQUESE.- Lo proveyó y firma la C. Juez Trigésimo Octavo de lo Civil de proceso escrito en la Ciudad de México, por Ministerio de Ley Licenciada Susana Sánchez Hernández en términos de lo dispuesto por el artículo 111 de la Ley Orgánica del Poder Judicial de la Ciudad de México,. ante la Secretaria de Acuerdos Licenciada Angélica María Hernández Romero quien autoriza y da fe.- DOY FE. CIUDAD DE MÉXICO A CATORCE DE JUNIO DEL DOS MIL VEINTICUATRO. — Con fundamento en lo dispuesto por el artículo 272-G del Código de Procedimientos Civiles, se da nueva cuenta con los autos del presente juicio, se aclara y precisa el proveído de siete de junio del dos mil veinticuatro, toda vez que se plasmó, "... emplácese a los codemandados JUNCACENDON JOAN FEDEROICO Y SU CUCCHI LAURA OLIVIA por edictos,...", siendo lo correcto, "... emplácese a los codemandados JUNCAL CENDON JOAN FEDERICO Y SU CUCCHI LAURA OLIVIA por edictos,...", quedando intocado el resto de dicho proveído en mención, en consecuencia, el presente forma parte íntegra del que se aclara y precisa, en tal virtud, dese cumplimiento al mismo. Lo anterior para los efectos legales a que haya lugar. NOTIFÍQUESE. Lo proveyó y firma la C. Juez Sexagésimo Tercero de lo Civil de la Ciudad de México, LICENCIADO MIGUEL ÁNGEL ROBLES VILLEGAS, ante la C. Secretaria de Acuerdos "A", Licenciada Rosalba Reyes Rodríguez, con quién actúa y da fe. CIUDAD DE MÉXICO, A SIETE DE JUNIO DE DOS MIL VEINTICUATRO. A sus autos el escrito de cuenta que presenta MARÍA GUADALUPE QUEZADA MORA, Apoderada de la parte actora y a quién se le tiene por hechas las manifestaciones que vierte en relación con las presentes actuaciones, de ahí que, como lo solicita, con fundamento en lo dispuesto por el artículo 122 fracción II del Código de Procedimientos Civiles, emplácese a los codemandados JUNCACENDON JOAN FEDEROICO Y SU CUCCHI LAURA OLIVIA por edictos, por lo que, se ordena sean publicados TRES VECES DE TRES EN TRES DÍAS, en el Boletín Judicial y en el periódico EL SOL DE MÉXICO, debiendo mediar entre cada publicación dos días hábiles, haciéndoles saber las prestaciones que les reclama la actora, las que deben transcribirse en los edictos: Haciéndoles saber que dentro del término de TREINTA DÍAS contados a partir de la última publicación de los edictos, quedan a su disposición en la Secretaría "A" de este juzgado, las copias simples de traslado de la demanda y de los anexos exhibidos debidamente sellados, foliados y cotejados para que dentro del término de QUINCE DÍAS posteriores al vencimiento del antes citado, prod(ilegible) su contestación a la demanda, oponga excepciones y defensas y señalen domicilio para oír y recibir notificaciones dentro de esta jurisdicción, apercibidos que para el caso de no contestarla dentro del término concedido se tendrán por contestados los hechos de la demanda en sentido negativo de acuerdo con lo que establecido el artículo 271 párrafo Cuarto del Código de Procedimientos Civiles. Lo anterior para todos los efectos legales a que haya lugar. Notifíquese. Lo proveyó y firma el C. JUEZ SEXAGÉSIMO TERCERO CIVIL, LICENCIADO MIGUEL ÁNGEL ROBLES VILLEGAS, ante la C. Secretaria de Acuerdos "A", Licenciada Rosalba Reyes Rodríguez, quien autoriza y da fe. Doy fe. PRESTACIONES A) El pago de la cantidad de $862,534.78 (OCHOCIENTOS SESENTA Y DOS MIL QUINIENTOS TREINTA Y CUATRO PESOS 78/100 M.N.), por concepto de suerte principal actualizada al día 15 de mayo del 2022, respecto de los contratos número 300-214-0-151; 300-215-0-151 y 300-199-0-151 en términos de las certificación contable de adeudos que se acompaña a la presente como ANEXO TRES, CUATRO, CINCO Y SEIS B) EL PAGO DE LAS ACTUALIZACIONES QUE SE SIGAN GENERANDO RESPECTO A LA SUERTE PRINCIPAL RECLAMADA A PARTIR DEL DIECISÉIS DE MAYO DE DOS MIL VEINTIDÓS, HASTA LA TOTAL SOLUCIÓN DEL ADEUDO de acuerdo a lo estipulado en los contratos de adhesión número 300-214-0-151; 300-215-0-151, 300-216-0-151 y 300-199-0-151, así como del instrumento notarial de reconocimiento con garantía hipotecaria número 47,668 de fecha 30 de septiembre del 2006, dicho factor será igual a la tasa anualizada del rendimiento que generan los certificados de la tesorería de la federación (CETES) a veintiocho días, mas cinco punto o únicamente la tasa de cetes, ambas divididas entre dos, determinadas por el Banco de México, en su última subasta previa al mes de su aplicación tal y como se encuentra plenamente establecido en los documentos que se anexan como base de la acción celebrado entre nuestra poderdante y los señores SRES. JOAN FEDERICO JUNCAL CENDON Y LAURA OLIVIA SU CUCCHI C) EL pago de la cantidad de $3,403,519.26 (TRES MILLONES CUATROCIENTOS TRES MIL QUINIENTOS DIECINUEVE PESOS 26/100. M.N.) por concepto de intereses moratorios respecto de la suerte principal adeudada generados y adeudados al día 15 de mayo del 2022, ,as lo que se sigan causando y generando hasta la total solución del adeudo, respecto de los saldos vencidos y no pagados oportunamente y sobre el saldo total adeudado por concepto de aportación o bonos mensuales a razón de 4% (cuatro por ciento) mismos que se calcularan sobre cualquier de los saldos vencidos y no pagados oportunamente, sobre el saldo total adeudado y reclamado en términos del Instrumento Notarial de Reconocimiento de Adeudo con Garantía Hipotecaria, número 47,668 de fecha 30 de septiembre del 2006 y contratos de Adhesión número 300-214-0-151; 300-215-0-151; 300-216-0-151 y 300-199-0-151 D) El pago de la

SOLO CONSULTA

cantidad de $544,563.08 (QUINIENTOS CUARENTA Y CUATRO QUINIENTOS SESENTA Y TRES PESOS 08/100 M.N.) por concepto impuesto al Valor Agregado (IVA) respecto de los intereses moratorios generados y adeudados al día 15 de mayo del 2022, más lo que se sigan causando y generando hasta la total solución del adeudo, en términos del Instrumento Notarial de Reconocimiento de Adeudo con Garantía Hipotecaria número 47,668 de fecha 30 de septiembre del 2006 y contratos de Adhesión número 300-214-0-151; 300-215-0-151; 300-216-0-151 y 300-199-0-151 E) El pago de la suma de $14,179.42 (CATORCE MIL CIANTO SETENTA Y NUEVE PESOS 42/100 M.N.) por concepto de Seguro de Daños de la Propiedades adquirida e Hipotecada de los años 2010, 2011, 2012. 2013, 2014, 2015 F) El pago de la cantidad de $69,164.56 (SESENTA Y NUEVE MIL CIENTO SESENTA Y CUATRO PESOS 56/100 M.N.), por concepto de intereses moratorios se seguro contra daños generados y adeudados al día 15 de mayo del 2022, más los que se sigan causados y generando hasta la total solución del adeudo a razón del 4% (cuatro por ciento) mismos que se calcularan sobre cualquiera de los saldos venc*(ilegible)* y no pagados oportunamente, sobre el saldo total adeudado y reclamado en términos del instrumento notarial de reconocimiento de adeudo con garantía hipotecaria número 47, 668 de fecha 30 de septiembre del 2006 y contratos de Adhesión número 300-214-0-151; 300-215-0-151; 300-216-0-151 y 300-199-0-151 G) El pago de la cantidad de $11,066.33 (ONCE MIL SESENTA Y SEIS PESOS 33/100 M.N.), por concepto Impuesto al Valor Agregado (IVA) respecto de los intereses moratorios de seguros contra daños generados y adeudados al día 15 de mayo del 2022, más lo que se sigan causando y generando hasta la total solución del adeudo, en términos del Instrumento Notarial de Reconocimiento de Adeudo con Garantía Hipotecaria, número 47,668 de fecha 30 de septiembre del 2006 y contrato de Adhesión número 300-214-0-151; 300-215-0-151; 300-216-0-151 y 300-199-0-151 H) El pago de la cuota de administración a razón del veinte por ciento (20%) respecto de la suerte principal adeudada que se haya generado y se sigan generando hasta la total solución del adeudo, en términos del Instrumento Notarial de Reconocimiento de Adeudo con Garantía. Hipotecaria, y contratos de Adhesión celebrado por las partes I) El pago de la cantidad que resulte por concepto del impuesto al valor agregado (IVA) sobre la cantidad que por concepto de la Cuota de administración se genere, hasta la total solución del adeudo J) El pago de los gastos y costas que se generan con motivo de la tramitación del presente juicio, hasta su total solución

Ciudad de México, 11 de diciembre de 2024.
LA SECRETARIA DE ACUERDOS DEL JUZGADO TRIGÉSIMO OCTAVO DE LO CIVIL DE LA CIUDAD DE MÉXICO
LIC. ANGÉLICA MARÍA HERNÁNDEZ ROMERO
12-15-20 F-8308727 $3,975.12

JUZGADO TRIGÉSIMO OCTAVO DE LO CIVIL
EXP. No. 224/2025
EDICTO No. 27

SE NOTIFICA A: ARROYO ARROYO GIOVANNI.
En los autos del juicio ESPECIAL HIPOTECARIO, promovido por RAMOS Y FUSTER DE FLOTA JOSÉ LUIS, en contra de ARROYO ARROYO GIOVANNI, expediente 224/2025, la C. JUEZ TRIGÉSIMO OCTAVO DE LO CIVIL DE PROCESO ESCRITO DEL PODER JUDICIAL DE LA CIUDAD DE MÉXICO, dictó el siguiente auto que en su parte conducente dice: CIUDAD DE MÉXICO A VEINTICINCO DE ABRIL DE DOS MIL VEINTICINCO. Dada cuenta con los presentes autos, (...) considerando que al momento de emplazar al demandado ARROYO ARROYO GIOVANNY por medio de edictos no se le notificó la cesión de derechos a que se refiere el acuerdo de quince de diciembre de dos mil veintiuno, por tanto, se deja sin efectos el emplazamiento de referencia y se ordena que al momento de notificar la cesión de derechos en términos de lo ordenado en audiencia de dos de abril del año en curso, también deberá emplazarse al enjuiciado en los términos previstos en proveído de catorce de junio de dos mil veinticuatro, en el periódico "EL HERALDO DE MÉXICO", de conformidad con el numeral 122 fracción II del Código de Procedimientos Civiles.- (...) NOTIFÍQUESE.- Lo proveyó y firma la C. Juez Interina Trigésimo Octavo de lo Civil de la Ciudad de México de Proceso Escrito, LICENCIADA SUSANA SÁNCHEZ HERNÁNDEZ, en términos de lo dispuesto por el artículo 111 de la Ley Orgánica del Poder Judicial de la Ciudad de México ante la Ciudadana Secretaria de Acuerdos "B", Licenciada ANGÉLICA MARÍA HERNÁNDEZ ROMERO, con quien actúa y da fe.- DOY FE. En la Ciudad de México siendo LAS DOCE HORAS DEL DÍA DOS DE ABRIL DE DOS MIL VEINTICINCO,..." Tomando en consideración que de actuaciones se desprende que en proveído de fecha quince de diciembre de dos mil veintiuno, se tuvo por acreditada la cesión de derechos a favor del hoy actor de los derechos inherentes al juicio en que se actúa, ordenándose notificar de manera personal al demandado ARROYO ARROYO GIOVANNI a efecto de que le surta la misma, de conformidad con los artículos 2036 y 2037 del Código Civil ..."y en atención a que la suscrita se encuentra al cuidado del procedimiento, asimismo debe cuidar el debido proceso conforme lo señalan los artículos 1°, 14, 15 y 16 de la Constitución Política de los Estados Unidos Mexicanos, se ordena notificar al demandado el acuerdo mencionado por medio de edictos, los cuales se publicarán por tres veces de tres en tres días, en el boletín judicial y en el periódico "EL HERALDO DE MÉXICO", debiendo mediar ente cada publicación dos días hábiles, de conformidad con el artículo 122, fracción II del Código de Procedimientos Civiles...." firmando la C. Juez Interina Trigésimo Octavo de lo Civil de Proceso Escrito en términos del artículo 111 de la Ley Orgánica del Poder Judicial de la Ciudad de México LICENCIADA SUSANA SÁNCHEZ HERNÁNDEZ, ante la Ciudadana Secretaria de Acuerdos "B", Licenciada ANGÉLICA MARÍA HERNÁNDEZ ROMERO.- DOY FE.- CIUDAD DE MÉXICO, A CATORCE DE JUNIO DE DOS MIL VEINTICUATRO. A sus autos el escrito de cuenta (...), con fundamento en lo dispuesto por el artículo 122 fracción II del Código de Procedimientos Civiles, emplácese al demandado GIOVANNI ARROYO ARROYO por edictos, por lo que, se ordena sean publicados TRES VECES DE TRES EN TRES DÍAS, en el Boletín Judicial y en el periódico EL SOL DE MÉXICO, debiendo mediar entre cada publicación dos días hábiles, haciéndoles saber las prestaciones que le reclama la actora, las que deben transcribirse en los edictos: (...). Lo anterior para todos los efectos legales a que haya lugar. Notifíquese. Lo proveyó y firma el C. JUEZ SEXAGÉSIMO TERCERO CIVIL, LICENCIADO MIGUEL ÁNGEL ROBLES VILLEGAS, ante la C. Secretaria de Acuerdos "A", Licenciada Rosalba Reyes Rodríguez, quien autoriza y da fe. Doy fe.- CIUDAD DE MÉXICO A QUINCE DE DICIEMBRE DEL DOS MIL VEINTIUNO...."A sus autos el escrito de cuenta..."que presenta JOSÉ LUIS RAMOS Y FUSTER DE FLOTA, ..."en su carácter de CESIONARIO EN EL PRESENTE JUICIO, en término del contrato de cesión onerosa de derechos de crédito y litigiosos que obra en la escritura pública número 107, 997 de fecha siete de diciembre de dos mil veintiuno,..." asimismo y atendiendo a lo que antecede, del instrumento en mención se tiene como cedente a BANCO MERCANTIL DEL NORTE, SOCIEDAD ANÓNIMA, INSTITUCIÓN DE BANCA MÚLTIPLE, GRUPO FINANCIERO BANORTE, en consecuencia,..."se reconoce el acto que antecede"... y"... "se..."corrige el nombre de la actora debiendo quedar como: RAMOS Y FUSTER DE FLOTA JOSÉ LUIS,"... "notifíquese de manera personal a ARROYO ARROYO GIOVANNI la cesión de derechos, la cual surtirá efectos una vez que se le haya notificado."... "NOTIFÍQUESE. Lo proveyó y firma la C. Juez Sexagésimo Tercero de lo Civil de la Ciudad de México, LICENCIADO MIGUEL ÁNGEL ROBLES VILLEGAS, ante la C. Secretaria de Acuerdos "A", Licenciada Rosalba Reyes Rodríguez, con quién actúa y da fe.
Ciudad de México, 25 de abril de 2025
LA SECRETARIA DE ACUERDOS. "B"
LIC. ANGÉLICA MARÍA HERNÁNDEZ ROMERO
15-20-23 F-15128707 $2,119.47

JUZGADO CUADRAGÉSIMO DE LO CIVIL
EXP. No. 879/2016
EDICTO No. 38

EN LOS AUTOS DEL EXPEDIENTE NÚMERO 879/2016, RELATIVO AL JUICIO ESPECIAL HIPOTECARIO, PROMOVIDO POR BANCO MERCANTIL DEL NORTE, SOCIEDAD ANÓNIMA, INSTITUCIÓN DE BANCA MÚLTIPLE, GRUPO FINANCIERO BANORTE EN CONTRA DE LUIS ÁNGEL ZAMORA CAMPOS, EL C. JUEZ DOCTOR JUAN HUGO MORALES MALDONADO DEL

SOLO CONSULTA
SOLO CONSULTA
SOLO CONSULTA

JUZGADO 40° DE LO CIVIL DE LA CIUDAD DE MÉXICO DICTÓ UN AUTO QUE A LA LETRA DICE: Ciudad de México, a veinte de febrero del año dos mil veinticinco.- A sus autos el escrito de JUAN MANUEL VERGARA RAMÍREZ apoderado de la parte actora, vistas las constancias de autos y como lo solicita con fundamento en el artículo 122 del Código de Procedimientos Civiles, procédase a practicar el requerimiento ordenado al demandado en los autos de fechas veinte y veintinueve de enero ambos del año en curso, mediante la publicación de los edictos respectivos, por TRES VECES DE TRES EN TRES DÍAS, en el Boletín Judicial y en el periódico DIARIO IMAGEN, debiendo mediar entre cada publicación dos días hábiles... -OTRO AUTO- Ciudad de México, a veintinueve de enero del año dos mil veinticinco.- A sus autos el escrito de JUAN MANUEL VERGARA RAMÍREZ apoderado de la parte actora, se tienen por hechas sus manifestaciones y de conformidad con lo dispuesto por los artículos 272-G y 684 del Código Adjetivo Civil, se regulariza el presente procedimiento a efecto de aclarar el proveído de fecha veinte de enero del año en curso, debiendo decir: "...a la Notaria Pública número 4 de esta Ciudad, a efecto de firmar la escritura ordenada en autos, misma que se encuentra ubicada..."; aclaración que forma parte integrante de dicho auto... -OTRO AUTO- Ciudad de México, a veinte de enero del año dos mil veinticinco.- A sus autos el escrito de JUAN MANUEL VERGARA RAMÍREZ, apoderado de la parte actora, vistas las constancias de autos y como lo solicita requiérase personalmente al demandado LUIS ÁNGEL ZAMORA CAMPOS a efecto de que comparezca, dentro del término de CINCO DÍAS a la Notaria Pública número 4 de esta Ciudad de México, misma que se encuentra ubicada en: Río Ebro Número 58, Colonia Cuauhtémoc, Alcaldía Cuauhtémoc, Código Postal 06500, Ciudad de México, en un horario de lunes a viernes de 9:30 a 17:00 horas, bajo el apercibimiento de que en caso de que no comparezca a realizarlo en el término antes citado, el Juez firmará en rebeldía de dicha DEMANDADA la referida escritura...

Ciudad de México, 25 de febrero del 2025
LA SECRETARIA DE ACUERDOS "A"
LIC. MARÍA VERÓNICA SILVA CHÁVEZ
12-15-20 F-7088429 $1,008.75

JUZGADO CUADRAGÉSIMO CUARTO DE LO CIVIL
SECRETARÍA "B"
EXP. No. 928/2023
EDICTO No. 18

PARA EMPLAZAR A DISTRIBUCIONES INDUSTRIALES Y MARINAS S.A. DE C.V., (POR MEDIO DE SU REPRESENTANTE LEGAL).

En los autos del juicio ORDINARIO CIVIL promovido por JULIO ERNESTO FLORES DEL VILLAR, en contra de C DIRECTOR DEL REGISTRO PÚBLICO DE LA PROPIEDAD Y DEL COMERCIO DE LA CIUDAD DE MÉXICO, TITULAR DE LA NOTARIA PÚBLICA NÚMERO 26 EN SALINA CRUZ TEHUANTEPEC ESTADO DE OAXACA, DIRECCIÓN GENERAL DE NOTARIAS Y ARCHIVO GENERAL DE NOTARIAS DEL ESTADO DE OAXACA, ordeno emplazar por medio de edictos a la tercera llamada a juicio DISTRIBUCIONES INDUSTRIALES Y MARINAS S.A. DE C.V. en términos del siguiente auto: CIUDAD DE MÉXICO, A VEINTICUATRO DE MARZO DE DOS MIL VEINTICINCO. Agréguese al expediente 928/2023, el escrito del mandatario judicial de la parte actora, por hechas sus manifestaciones, y como lo solicita, con fundamento en el artículo 84 del Código de Procedimientos Civiles para el Distrito Federal, hoy Ciudad de México, se aclara el auto dictado el trece de marzo del año en curso (foja 518-520), en los siguientes términos: 1. En su primer renglón que dice, "... Agréguese a su expediente 928/2023, el escrito de la parte demandada...", debe decir, "...Agréguese a su expediente 928/2023, el escrito de la parte actora..." 2. En todas sus partes donde dice, "...demandada...", debe decir, "...tercera llamada a juicio..." Aclaraciones que se hacen con conocimiento de los partes para los efectos legales a que haya lugar.- Notifíquese.- Lo proveyó y firma electrónicamente la C. Juez Cuadragésimo Cuarto de lo Civil de Proceso Escrito de la Ciudad de México, Licenciada SANDRA LUZ DÍAZ ORTIZ, ante el Secretario de Acuerdos B, Licenciado SALVADOR COVARRUBIAS TORO, que autoriza y da fe. (RJBH) otro auto (...) CIUDAD DE MÉXICO, A TRECE DE MARZO DE DOS MIL VEINTICINCO. Agréguese a su expediente 928/2023, el escrito de la parte demandada por conducto de su mandatario judicial, y por hechas las manifestaciones a que hace referencia, y tomando en consideración las mismas, y visto el estado procesal que guarda el presente asunto, del cual se advierte que las Instituciones a las cuales les fue solicitado informe sobre un posible domicilio de la moral DISTRIBUCIONES INDUSTRIALES Y MARINAS S.A. DE C.V., no se encontró domicilio alguno, y en el domicilio proporcionado por alguna de éstas, no fue posible el emplazamiento a la parte demandada DISTRIBUCIONES INDUSTRIALES Y MARINAS S.A. DE C.V., en consecuencia, como lo solicita la promovente, con fundamento en el artículo 122 fracción II, del Código de Procedimientos Civiles, se ordena EMPLAZAR por edictos a la demandada DISTRIBUCIONES INDUSTRIALES Y MARINAS S.A. DE C.V., los cuales se publicaran por TRES VECES, DE TRES EN TRES DÍAS, en el BOLETÍN JUDICIAL y en el periódico "DIARIO IMAGEN", debiendo mediar entre cada publicación dos días hábiles, haciéndole saber a dicha demandada que se ha entablado demanda en su contra y que tiene un plazo de TREINTA DÍAS para dar contestación a la misma, contados a partir del día siguiente de la última publicación de los edictos ordenados, apercibiéndola que en caso de no hacerlo se tendrá por contestada en sentido negativo la demanda instaurada en su contra, de conformidad con el último párrafo del artículo 271 del Código de Procedimientos Civiles para la Ciudad de México; asimismo, se le previene para que señale domicilio para oír y recibir notificaciones dentro de la jurisdicción de este juzgado, apercibida que en caso de no hacerlo las notificaciones aún las de carácter personal le surtirán por medio del Boletín Judicial, de conformidad con el artículo 637, del Código de Procedimientos Civiles. Se hace del conocimiento de la demandada mencionada que quedan a su disposición las copias de traslado en la Secretaría "B" de este Juzgado para su recepción.- Notifíquese.- Lo proveyó y firma la C. Juez Cuadragésimo Cuarto de lo Civil de la Ciudad de México, Licenciada SANDRA LUZ DÍAZ ORTIZ, ante el C. Secretario de Acuerdos, Licenciado SALVADOR COVARRUBIAS TORO, que autoriza y da fe. (S.C.T). otro auto (...) CIUDAD DE MÉXICO A VEINTIUNO DE SEPTIEMBRE DEL AÑO DOS MIL VEINTITRÉS Agréguese a sus autos el escrito de cuenta del promovente, y se tiene por desahogada en tiempo la prevención ordenada por auto del primero de septiembre del año en curso, por lo que se procede a proveer de la siguiente manera: Se tiene por presentado a FLORES DEL VILLAR JULIO ERNESTO por propio derecho; por señalado el domicilio que indica, señalando los medios de comunicación para llevar a cabo las notificaciones personales en el presente juicio, en cumplimiento a la Circular CJCDMX-18/2020 emitida en cumplimiento a lo ordenado en Acuerdo 05-19/2020, emitido por el Pleno del Consejo de la Judicatura de la Ciudad de México, en sesión extraordinaria celebrada el nueve de junio del año dos mil veinte, respecto a la reanudación de las actividades en las Salas y Juzgados Civiles y Familiares del Poder Judicial de la Ciudad de México; Por autorizada a la persona que menciona para los fines que precisa; y tocante a la autorización que otorga en términos del cuarto párrafo del artículo 112 del Código de Procedimientos Civiles, el profesionista que menciona deberá dar cumplimiento con lo que establece el precepto citado, debiendo exhibir para ello copia de la constancia de registro de cédula profesional ante la Primera Secretaria de Presidencia del Tribunal Superior de Justicia de esta Ciudad, apercibido que de no hacerlo únicamente se le tendrá por autorizado para oír y recibir notificaciones; Se le tiene demandando en la vía ORDINARIA CIVIL de: 1. REGISTRO PÚBLICO DE LA PROPIEDAD Y DEL COMERCIO DE LA CIUDAD DE MÉXICO, por conducto de su representante legal; 2. TITULAR DE LA NOTARIA PÚBLICA NÚMERO 26 EN SALINA CRUZ, TEHUANTEPEC, ESTADO DE OAXACA, por conducto de su representante legal; 3. DIRECCIÓN GENERAL DE NOTARIAS Y ARCHIVO GENERAL DE NOTARIAS DEL ESTADO DE OAXACA, por conducto de su representante legal; Las prestaciones que indica, demanda ésta que se admite a trámite con fundamento en los artículos

SOLO CONSULTA

255, 256, 258,259 y demás relativos del Código de Procedimientos Civiles, en la vía y forma propuestas y con las copias simples exhibidas para el traslado, notifíquese y emplácese a juicio a los codemandados, para que dentro del término de QUINCE DÍAS produzcan su contestación, apercibidos en términos de los artículos 272-A y 272-C y demás aplicables del ordenamiento procesal citado, para que en el caso de no contestar la demanda en el término que se les indica, se tendrán por presuntivamente ciertos los hechos de la misma. Se previene a los codemandados para que señalen domicilio para oír y recibir notificaciones dentro de esta jurisdicción, apercibidos que de no hacerlo, las subsecuentes notificaciones le surtirán efectos por medio del boletín judicial, con fundamento en el artículo 637 del Código de Procedimientos Civiles antes citado o en su caso señalen los números telefónicos, correos electrónicos o cualquier otro medio para la recepción de mensajes de texto (SMS) y aplicaciones de mensajería móvil (WhatsApp, Messenger; Telegram, entre otras), esto último en cumplimiento a la Circular CJCDMX- 18/2020 emitida en cumplimiento a lo ordenado en Acuerdo 05-19/2020, emitido por el Pleno del Consejo de la Judicatura de la Ciudad de México, lo anterior en la inteligencia que los datos que se proporcionen por la parte demandada y sus representantes estarán protegidos por la Ley de Protección de Datos Personales en Posesión de Sujetos Obligados de la Ciudad de México, pudiendo actualizarlos en cualquier momento, asimismo con fundamento en el artículo 112 del Código de Procedimientos Civiles. Se ordena al personal encargado de hacer el turno, ELABORE LAS CEDULAS DE EMPLAZAMIENTO correspondientes PARA EL REGISTRO PÚBLICO DE LA PROPIEDAD Y DEL COMERCIO DE LA CIUDAD DE MÉXICO, acompañando las copias de traslado selladas, foliadas y rubricadas de manera correcta, debiendo agregar copias de traslado del desahogo. Ahora bien, tomando en consideración que manifiesta que la codemandada TITULAR DE LA NOTARIA PÚBLICA NÚMERO 26 EN SALINA CRUZ, TEHUANTEPEC, ESTADO DE OAXACA su domicilio se encuentra fuera de la jurisdicción de esta juzgadora, con fundamento en el artículo 109 del Código de Procedimientos Civiles, elabórese atento exhorto con los insertos necesarios, al C. JUEZ COMPETENTE EN MATERIA CIVIL DE SALINA CRUZ, ESTADO DE OAXACA, para que en auxilio de las labores de éste Juzgado se sirva dar cumplimiento a lo ordenado en líneas anteriores, y con fundamento en el artículo 134 del Código de Procedimientos Civiles, se conceden CUATRO DÍAS más por razón de la distancia para contestar la demanda, otorgando, facultades al C. Juez exhortado para que acuerde promociones tendientes al cumplimiento de las notificaciones, gire oficios, tenga por señalados nuevos domicilios de los notificados antes mencionados, habilite días y horas inhábiles y en general se le otorga plenitud de jurisdicción para que provea lo necesario al cumplimiento del exhorto y en caso de ser necesario amplíe el término para diligenciar el exhorto. En cumplimiento al acuerdo 12-02/2018, emitido en sesión del diecinueve de enero de dos mil dieciocho, en relación con el oficio DOPP/01/2018, el cual se sometió a consideración se autorice que la determinación y devolución de los exhortos no se realicen a través de la Presidencia, toda vez que corresponde directamente al órgano jurisdiccional que fue turnado, en concordancia con el acuerdo plenario 17-128/96, emitido en sesión del siete de noviembre de mil novecientos noventa y seis, el órgano colegiado determino reiterar a los jueces del Tribunal Superior De Justicia De La Ciudad De México, que deberán dar estricto cumplimiento a la normatividad aplicable respecto su obligación de diligenciar los exhortos; en el entendido de que la determinación y devolución de los exhortos así como los informes vinculados con los mismos y todo tramite que tenga que realizarse en relación al mismo, debe llevarse a cabo solo entre los propios órganos jurisdiccionales involucrados, sin intervención alguna de la oficialía de partes de la Presidencia, quien en términos de los dispuesto por la normativa aplicable, únicamente se encarga de turnar los exhortos a los órganos jurisdiccionales correspondientes, determinación precisada en el punto resolutivo PRIMERO del presente acuerdo plenario. Asimismo, hacemos de su conocimiento que el domicilio del JUZGADO CUADRAGÉSIMO CUARTO CIVIL DE LA CIUDAD DE MÉXICO es el ubicado: Doctor Claudio Bernard número 60, piso número 6, en la Colonia Doctores, Delegación Cuauhtémoc, código postal 06720, Ciudad de México. Se concede un plazo de TREINTA DÍAS para su diligenciación; hecho que sea póngase a disposición de la parte actora el exhorto ordenado para su diligenciación, previa certificación que haga de ello la Secretaría de Acuerdos; Ahora bien, tomando en consideración que manifiesta que la codemandada DIRECCIÓN GENERAL DE NOTARIAS Y ARCHIVO GENERAL DE NOTARIAS DEL ESTADO DE OAXACA su domicilio se encuentra fuera de la jurisdicción de esta juzgadora, con fundamento en el artículo 109 del Código de Procedimientos Civiles, elabórese atento exhorto con los insertos necesarios, al C. JUEZ COMPETENTE EN MATERIA CIVIL DE OAXACA, ESTADO DE OAXACA, para que en auxilio de las labores de éste Juzgado se sirva dar cumplimiento a lo ordenado en líneas anteriores, y con fundamento en el artículo 134 del Código de Procedimientos Civiles, se conceden TRES DÍAS más por razón de la distancia para contestar la demanda, otorgando, facultades al C. Juez exhortado para que acuerde promociones tendientes al cumplimiento de las notificaciones, gire oficios, tenga por señalados nuevos domicilios de los notificados antes mencionados, habilite días y horas inhábiles y en general se le otorga plenitud de jurisdicción para que provea lo necesario al cumplimiento del exhorto y en caso de ser necesario amplíe el término para diligenciar el exhorto. En cumplimiento al acuerdo 12-02/2018, emitido en sesión del diecinueve de enero de dos mil dieciocho, en relación con el oficio DOPP/01/2018, el cual se sometió a consideración se autorice que la determinación y devolución de los exhortos no se realicen a través de la Presidencia, toda vez que corresponde directamente al órgano jurisdiccional que fue turnado, en concordancia con el acuerdo plenario 17-128/96, emitido en sesión del siete de noviembre de mil novecientos noventa y seis, el órgano colegiado determino reiterar a los jueces del Tribunal Superior De Justicia De La Ciudad De México, que deberán dar estricto cumplimiento a la normatividad aplicable respecto su obligación de diligenciar los exhortos; en el entendido de que la determinación y devolución de los exhortos así como los informes vinculados con los mismos y todo tramite que tenga que realizarse en relación al mismo, debe llevarse a cabo solo entre los propios órganos jurisdiccionales involucrados, sin intervención alguna de la oficialía de partes de la Presidencia, quien en términos de los dispuesto por la normativa aplicable, únicamente se encarga de turnar los exhortos a los órganos jurisdiccionales correspondientes, determinación precisada en el punto resolutivo PRIMERO del presente acuerdo plenario. Asimismo, hacemos de su conocimiento que el domicilio del JUZGADO CUADRAGÉSIMO CUARTO CIVIL DE LA CIUDAD DE MÉXICO es el ubicado: Doctor Claudio Bernard número 60, piso número 6, en la Colonia Doctores, Delegación Cuauhtémoc, código postal 06720, Ciudad de México. Se concede un plazo de TREINTA DÍAS para su diligenciación; hecho que sea póngase a disposición de la parte actora el exhorto ordenado para su diligenciación, previa certificación que haga de ello la Secretaría de Acuerdos Notifíquese. - Lo proveyó y firma la C. Juez CUADRAGÉSIMO CUARTO DE LO CIVIL de proceso escrito DE LA CIUDAD DE MÉXICO, Licenciada SANDRA LUZ DÍAZ ORTIZ, ante el C. Secretario de Acuerdos "B", Licenciado JOSÉ MANUEL PÉREZ LEÓN, que autoriza y da fe. MAVB.*. Ciudad de México, 4 de abril de 2025.

EL SECRETARIO DE ACUERDOS "B" DEL JUZGADO CUADRAGÉSIMO CUARTO DE LO CIVIL DE PROCESO ESCRITO
LIC. SALVADOR COVARRUBIAS TORO
6-12-15 F-8247650 $5,956.26

JUZGADO CUADRAGÉSIMO QUINTO DE LO CIVIL
EXP. No. 828/2019
EDICTO No. 23

En cumplimiento a lo ordenado en sentencia definitiva de fecha seis de marzo de dos mil veinticinco, dictada en los autos del JUICIO EJECUTIVO MERCANTIL promovido por BBVA BANCOMER, SOCIEDAD ANÓNIMA, INSTITUCIÓN DE BANCA MÚLTIPLE GRUPO FINANCIERO BBVA BANCOMER, en contra de ON TIME DISTRIBUIDORES, S. DE R.L. DE C.V.,

SOLO CONSULTA

CAPACIDADES ESPECIALES APLICADAS A LA PRODUCCIÓN, S.A. DE C.V., MEXTRUFILM, S.A. DE C.V., y JOSÉ ANTONIO LÓPEZ GUERRERO BELTRÁN, expediente número 828/2019, seguido ante el C. JUEZ CUADRAGÉSIMO QUINTO DE LO CIVIL DE PROCESO ESCRITO DE LA CIUDAD DE MÉXICO, EL LICENCIADO ENRIQUE SALGADO SEGURA, dictó la sentencia definitiva que a la letra dice: " México, Ciudad de México, a seis de marzo del año dos mil veinticinco. VISTOS para resolver en SENTENCIA DEFINITIVA los autos del juicio EJECUTIVO MERCANTIL, seguido por BBVA BANCOMER, SOCIEDAD ANÓNIMA, INSTITUCIÓN DE BANCA MÚLTIPLE, GRUPO FINANCIERO BBVA BANCOMER, en contra de ON TIME DISTRIBUIDORES, SOCIEDAD DE RESPONSABILIDAD LIMITADA DE CAPITAL VARIABLE; CAPACIDADES ESPECIALES APLICADAS A LA PRODUCCIÓN, S.A. DE C.V., LÓPEZ GUERRERO BELTRÁN JOSÉ ANTONIO Y MEXTRUFILM, S.A. DE C.V. expediente número 828/2019, ante este Juzgado Cuadragésimo Quinto de lo Civil de Proceso Escrito de la Ciudad de México, y:....Por lo expuesto y con fundamento en lo establecido por los artículos 1084 fracción III, 1321, 1391, 1407 y demás relativos del Código de Comercio, así como el artículo 68 y demás relativos y aplicables de la Ley General de Instituciones de Crédito, es de resolverse y se: RESUELVE: PRIMERO.- Ha sido procedente la vía EJECUTIVO MERCANTIL en la que la parte actora BBVA BANCOMER, SOCIEDAD ANÓNIMA, INSTITUCIÓN DE BANCA MÚLTIPLE, GRUPO FINANCIERO BBVA BANCOMER probó parcialmente los hechos constitutivos de sus pretensiones, y el codemandada LÓPEZ GUERRERO BELTRÁN JOSÉ ANTONIO en su carácter de obligado solidario, no justificó sus excepciones y defensas, ON TIME DISTRIBUIDORES, SOCIEDAD DE RESPONSABILIDAD LIMITADA DE CAPITAL VARIABLE en su carácter de deudor se constituyó en rebeldía y la parte actora se desistió de la instancia en contra de CAPACIDADES ESPECIALES APLICADAS A LA PRODUCCIÓN, S.A. DE C.V. y MEXTRUFILM, S.A. DE C.V. por tanto: SEGUNDO.- Se CONDENA a la parte demandada LÓPEZ GUERRERO BELTRÁN JOSÉ ANTONIO en su carácter de obligado solidario y ON TIME DISTRIBUIDORES, SOCIEDAD DE RESPONSABILIDAD LIMITADA DE CAPITAL VARIABLE en su carácter de deudor a PAGAR a la parte actora BBVA BANCOMER, SOCIEDAD ANÓNIMA, INSTITUCIÓN DE BANCA MÚLTIPLE, GRUPO FINANCIERO BBVA BANCOMER, la cantidad de $8,406,669.03 (OCHO MILLONES CUATROCIENTOS SEIS MIL SEISCIENTOS SESENTA Y NUEVE PESOS 03/100 M.N.), por concepto de suerte principal. TERCERO.- Se CONDENA a la parte demandada LÓPEZ GUERRERO BELTRÁN JOSÉ ANTONIO en su carácter de obligado solidario y ON TIME DISTRIBUIDORES, SOCIEDAD DE RESPONSABILIDAD LIMITADA DE CAPITAL VARIABLE en su carácter de deudor, a PAGAR a la parte actora BBVA BANCOMER, SOCIEDAD ANÓNIMA, INSTITUCIÓN DE BANCA MÚLTIPLE, GRUPO FINANCIERO BBVA BANCOMER los intereses ordinarios, conforme a la cláusula cuarta del Convenio de Reconocimiento de Adeudo de fecha ocho de marzo de dos mil diecinueve, esto es sobre la suerte principal a la Tasa "TIIE" más 5.0% (cinco puntos porcentuales), desde el ocho de marzo de dos mil diecinueve, más los que se sigan generando hasta la solución del adeudo, los cuales se cuantificarán en ejecución de sentencia, debiendo de presentar la parte actora su liquidación, así como los documentos en los cuales se soporte la citada tasa ordinaria TIIE (tasa de intereses interbancaria de equilibrio). CUARTO.- Se CONDENA a la parte demandada LÓPEZ GUERRERO BELTRÁN JOSÉ ANTONIO en su carácter de obligado solidario y ON TIME DISTRIBUIDORES, SOCIEDAD DE RESPONSABILIDAD LIMITADA DE CAPITAL VARIABLE en su carácter de deudor a PAGAR a la parte actora BBVA BANCOMER, SOCIEDAD ANÓNIMA, INSTITUCIÓN DE BANCA MÚLTIPLE, GRUPO FINANCIERO BBVA BANCOMER, los intereses moratorios conforme a lo pactado por las partes en la cláusula quinta del Convenio de Reconocimiento de Adeudo de fecha ocho de marzo de dos mil diecinueve, esto es sobre la suerte principal, tasa anualizada igual al resultado de multiplicar la tasa de interés ordinaria por 2 (dos), desde el cinco de mayo del año dos mil diecinueve, más los que se sigan venciendo hasta que se haga pago total del adeudo, los cuales se cuantificarán en ejecución de sentencia, debiendo de presentar la parte actora su liquidación.- QUINTO.- Se CONCEDE a la parte demandada LÓPEZ GUERRERO BELTRÁN JOSÉ ANTONIO en su carácter de obligado solidario y ON TIME DISTRIBUIDORES, SOCIEDAD DE RESPONSABILIDAD LIMITADA DE CAPITAL VARIABLE en su carácter de deudor un PLAZO de CINCO DÍAS HÁBILES, contados a partir que la presente resolución cause ejecutoria, para que HAGA PAGO voluntario de las cantidades liquidas condenadas, APERCIBIDA que, de no hacerlo así, se HARÁ TRANCE Y REMATE en PÚBLICA ALMONEDA de los bienes embargados, para que de su producto se HAGA PAGO a la actora de lo sentenciado y líquido que sea al momento de la ejecución forzosa.- SEXTO.- Se CONDENA a la parte demandada LÓPEZ GUERRERO BELTRÁN JOSÉ ANTONIO en su carácter de obligado solidario y ON TIME DISTRIBUIDORES, SOCIEDAD DE RESPONSABILIDAD LIMITADA DE CAPITAL VARIABLE en su carácter de deudor a PAGAR a la parte actora BBVA BANCOMER, SOCIEDAD ANÓNIMA, INSTITUCIÓN DE BANCA MÚLTIPLE, GRUPO FINANCIERO BBVA BANCOMER los gastos y costas procesales generadas en la presente instancia.— SÉPTIMO.- Atento a la condena y con la finalidad de no dejar en estado de indefensión a la parte demandada ON TIME DISTRIBUIDORES, SOCIEDAD DE RESPONSABILIDAD LIMITADA DE CAPITAL VARIABLE PUBLÍQUENSE por EDICTOS los puntos resolutivos de esta Sentencia Definitiva en el Boletín Judicial y en el periódico "LA RAZÓN" y "DIARIO IMAGEN", por DOS VECES de TRES en TRES DÍAS, atento a lo dispuesto por el artículo 639 del Código de Procedimientos Civiles para el Distrito Federal hoy Ciudad de México de aplicación supletoria a la legislación mercantil. OCTAVO.- NOTIFÍQUESE Y CÚMPLASE; asimismo, guárdese copias autorizada de la presente resolución en el legajo de sentencias del Juzgado. A SÍ, DEFINITIVAMENTE JUZGADO Y SENTENCIADO, LO RESOLVIÓ Y FIRMA EL C. JUEZ CUADRAGÉSIMO QUINTO DE LO CIVIL DE PROCESO ESCRITO DE LA CIUDAD DE MÉXICO, LICENCIADO ENRIQUE SALGADO SEGURA, EN UNIÓN DE LA C. SECRETARIA DE ACUERDOS, LICENCIADA CAROLINA GUERRERO CUAMATZI, QUIEN AUTORIZA Y DA FE. DOY FE.".
LA SECRETARIA "B" DE ACUERDOS
LIC. CAROLINA GUERRERO CUAMATZI
12-15 F-4481292 $1,792.12

JUZGADO CUADRAGÉSIMO SEXTO DE LO CIVIL
EXP. No. 1652/2024
EDICTO No. 33

EN LOS AUTOS DEL JUICIO ORDINARIO CIVIL, PROMOVIDO POR MADRIGAL LLANOS AIDÉ quien también acostumbra a usar los nombres de HAYDE MADRIGAL DE YAGUE, HAYDE MADRIGAL LLANOS Y AIDÉ MADRIGAL LLANOS en contra de MANUEL SERRATOS RUIZ, ISAÍAS NIZRI COHEN, MOISÉS MEDRANOS Y SIMÓN NIZRIA COHEN, EXPEDIENTE NUMERO 1652/2024, SECRETARIA "B" EL C. JUEZ CUADRAGÉSIMO SEXTO DE LO CIVIL DE LA CIUDAD DE MÉXICO, HA DICTADO UN AUTOS (S) DE FECHA SEIS DE FEBRERO DE DOS MIL VEINTICINCO, QUE EN SU PARTE CONDUENTE DICEN: EN LA CIUDAD DE MÉXICO A SEIS DE FEBRERO DE DOS MIL VEINTICINCO. "...A sus autos el escrito de ARTURO ENRIQUE ARAUJO mandatario judicial de la parte actora, como lo solicita, y vistas las constancias que integran los presentes autos, toda vez que se han agotado los domicilios proporcionados por las diferentes dependencias de las que se solicitó, con fundamento en el artículo 122 fracción II del Código de Procedimientos Civiles, se ordena emplazar a los codemandados MANUEL SERRATOS RUIZ, SIMÓN NIZRI COHEN, ISAÍAS NIZRI COHEN Y MOISÉS MEDROS por medio de edictos los cuales deberán publicarse por TRES VECES DE TRES EN TRES DÍAS, en el periódico, "DIARIO IMAGEN"... así como en el "BOLETÍN JUDICIAL", debiendo mediar entre cada publicación dos días hábiles, en el que se haga una relación sucinta del contenido del auto admisorio de fecha dieciocho de abril de dos mil veintidós así como del presente proveído, haciéndole saber que deberá dar contestación a la demanda dentro de un plazo de TREINTA DÍAS contados a partir del día siguiente a aquel en que se verifique la última publicación de las ordenadas, quedando a su disposición en la secretaria de acuerdos las copias de traslado respectivas, con el apercibimiento que de no hacerlo así, se seguirá el juicio en su rebeldía, teniendo por contestada

SOLO CONSULTA SOLO CONSULTA SOLO CONSULTA

la demanda en sentido negativo, de conformidad con el artículo 271 cuarto párrafo del Código de Procedimientos Civiles y las subsecuentes notificaciones se le realizarán por medio de Boletín Judicial, de conformidad con el artículo 637 del Código antes invocado, en la inteligencia que quedan a disposición de la citada codemandada las copias simples del escrito inicial de demandada y anexos respectivos en la SECRETARIA DE ACUERDOS "B" del H. JUZGADO CUADRAGÉSIMO SEXTO DE LO CIVIL DE PROCESO ESCRITO DEL TRIBUNAL SUPERIOR DE JUSTICIA DE LA CIUDAD DE MÉXICO, ubicado en DR. CLAUDIO BERNARD NO. 60, COLONIA DOCTORES, ALCALDÍA CUAUHTÉMOC, C.P. 06720, CIUDAD DE MÉXICO...". NOTIFÍQUESE.- Lo proveyó y firma el C. Juez Cuadragésimo Sexto de lo Civil de Proceso Escrito Maestro SILVESTRE CONSTANTINO MENDOZA GONZÁLEZ ante su C. Secretaria de Acuerdos por Ministerio de Ley, Licenciada GUADALUPE IVETH ORTEGA CRUZ que autoriza y da fe. Ciudad de México a dieciocho de abril de dos mil veintidós. A su expediente número B-264/2022, el escrito de cuenta del promovente, con el cual se le tiene en tiempo desahogando la prevención ordenada en auto de fecha veinticinco de marzo de dos mil veintidós, por hechas sus manifestaciones en el ocurso que se provee, en consecuencia, se dicta auto admisorio en los siguientes términos: Se tiene por presentada a MADRIGAL LLANOS GRISELDA AIDÉ, quien también acostumbra a usar los nombres de HAYDEE MADRIGAL DE YAGUE, HAYDEE MADRIGAL LLANOS y AIDÉ MADRGAL LLANOS, por su propio derecho, demandando en la vía ORDINARIA CIVIL de MANUEL SERRATO RUIZ, ISAÍAS NIZRI COHEN, MOISÉS MEDROS y SIMÓN NIZRI COHEN, las prestaciones que se indican, con fundamento en los artículos 255, 256, 258, 259, 260 y demás relativos del Código de Procedimientos Civiles, se admite a trámite la demanda, en la vía y forma propuesta.

Ciudad de México, 12 de marzo de 2025

LA SECRETARIA DE ACUERDOS POR MINISTERIO DE LEY "B"

LIC. GUADALUPE IVETH ORTEGA CRUZ

12-15-20 F-4826674358 $1,561.44

JUZGADO CUADRAGÉSIMO SEXTO DE LO CIVIL
EXP. No. 1060/2022
EDICTO No. 36

En los autos del juicio EJECUTIVO MERCANTIL promovido por GARIN VARGAS Y ASOCIADOS, S.C. en contra de INVESTIGACIÓN ESPECIALIZADA MÉXICO ACTIVA, S.A. DE C.V. Y LÓPEZ PÉREZ JAVIER, expediente número 1060/2022, el C. Juez Cuadragésimo Sexto de lo Civil de Proceso Escrito de la Ciudad de México, ha dictado un auto de fecha dos de abril de dos mil veinticinco, que, a la letra en su parte conducente dice: "...De conformidad con el artículo 122 fracción II del Código de Procedimientos Civiles de la Ciudad de México de forma supletoria con la legislación mercantil aunado al artículo 1070 del Código de Comercio, procédase a notificar al diverso acreedor HIPOTECARIA SU CASITA S.A. DE C.V. SOCIEDAD FINANCIERA DE OBJETO LIMITADO, por medio de edictos, mismos que deberán publicarse por tres veces de tres en tres días, en el Boletín Judicial así como en el periódico "EL UNIVERSAL", debiendo mediar entre una y otra publicación dos días hábiles, en cual se le haga del conocimiento el estado de ejecución, para que intervengan en el avalúo y subasta de los bienes, si les conviniere de conformidad con el artículo 567 del Código de Procedimientos Civiles de la Ciudad de México de forma supletoria a la legislación mercantil...".

Ciudad de México, 7 de abril del 2025.

LA SECRETARIA DE ACUERDOS "B"

LIC. GUADALUPE IVETH ORTEGA CRUZ

12-15-20 F-3219485 $498.78

JUZGADO CUADRAGÉSIMO NOVENO DE LO CIVIL
SECRETARÍA "B"
EXP. No. 534/2022
EDICTO No. 29

En cumplimiento a lo ordenado por auto de fecha quince de diciembre y veintisiete de mayo ambos del dos mil veintidós y quince de noviembre del año próximo pasado, deducido del juicio ORDINARIO CIVIL promovido por PEREA DE PIMENTEL MARÍA DEL CARMEN también conocida como PEREA SOTO MARÍA DEL CARMEN en contra de ANDRÉS ARELLANO DELGADO y CRÉDITO COMERCIAL MEXICANO, INSTITUCIÓN FIDUCIARIA Y FINANCIERA, S.A. (POR CONDUCTO DE SU REPRESENTANTE LEGAL) expediente número 534/2022 a efecto de emplazar al codemandado ANDRÉS ARELLANO DELGADO, en los siguientes términos: EN LA CIUDAD DE MÉXICO, A QUINCE DE NOVIEMBRE DEL AÑO DOS MIL VEINTICUATRO.- Agréguese a sus autos el escrito del mandatario judicial de la parte actora y un juego de copias simples de traslado.- Por hechas las manifestaciones vertidas con las que se le tiene exhibiendo un juego de copias de traslado del escrito inicial de demanda y documentos, en cumplimiento a lo ordenado en proveído de siete de octubre del año en CURSO.- Ahora bien, procédase a la elaboración de los edictos ordenados en el proveído de quince de diciembre de dos mil veintidós y en los términos ordenados por la Quinta Sala Civil mediante resolución de treinta de septiembre de dos mil veinticuatro dictada en el Toca 166/24/1 a efecto de dar cumplimiento al emplazamiento respecto al codemandado ANDRÉS ARELLANO DELGADO.- NOTIFÍQUESE.- Lo proveyó y firma la C. Jueza Cuadragésimo Noveno de lo Civil de Proceso Escrito de la Ciudad de México LICENCIADA ADRIANA BENILDE SÁNCHEZ ORTEGA, ante la C. Secretaria de Acuerdos LICENCIADA VIANEY ALHELÍ RODRÍGUEZ SÁNCHEZ; con quien actúa, autoriza y da fe.- DOY FE.- OTRO AUTO: EN LA CIUDAD DE MÉXICO, A QUINCE DE DICIEMBRE DE DOS MIL VEINTIDÓS.- Agréguese a los autos del expediente 534/2022 el escrito presentado por el mandatario judicial de la parte actora; se le tienen por hechas sus manifestaciones y visto que de constancias procesales, se advierte que se ha dado cabal cumplimiento a lo dispuesto por el artículo 122 del Código de Procedimientos Civiles en su fracción II, habiendo resultado infructuosa la localización del codemandado ANDRÉS ARELLANO DELGADO en el domicilio proporcionado por la Primera Secretaría de Acuerdos de la Presidencia y del Pleno del Tribunal Superior de Justicia de la Ciudad de México y el diverso domicilio que proporcionó la mencionada dependencia que consta a foja 76 de autos es el mismo que facilitó la Secretaría de Relaciones Exteriores (fojas 129 a 130 del expediente), y respecto al cual la parte actora manifestó por escrito presentado el treinta y uno de agosto del corriente año, que se trataba de un homónimo en virtud que la fecha de nacimiento del buscado proporcionada por la Secretaría de Relaciones Exteriores es posterior a la firma del contrato de compraventa base de la acción, en tal virtud, y con fundamento en lo dispuesto en el numeral en cita. Publíquese un extracto del acuerdo emitido con fecha veintisiete de mayo de dos mil veintidós y del presente proveído, por TRES VECES de TRES en TRES DÍAS, en el Boletín Judicial y en el Periódico "EL HERALDO DE MÉXICO", haciéndole saber a ANDRÉS ARELLANO DELGADO, que deberá presentarse al local de éste Juzgado dentro de un término de TREINTA DÍAS, para que recoja las copias simples de traslado exhibidas por MARÍA DEL CARMEN PEREA DE PIMENTEL también conocida como MARÍA DEL CARMEN PEREA SOTO, para que dentro del término legal de QUINCE DÍAS, contados partir de que recoja las copias simples de referencia, o de que en su caso haya fenecido el término concedido, de contestación a la demanda entablada en su contra en la Vía ORDINARIA CIVIL, dentro de los autos del expediente identificado bajo el número 534/2022, apercibido de que, en caso de no hacerlo, será declarado rebelde y se tendrá por contestada la demanda de mérito en sentido negativo, atento a lo dispuesto por el artículo 271 del Código Adjetivo.- Por tanto, proceda el C. Encargado del Archivo de este Juzgado, C. CARLOS HERNÁNDEZ TREJO a turnarse el expediente por tratarse de la persona encargada de elaborar el turno, para que bajo su más estricta responsabilidad se dé cumplimiento a lo ordenado. NOTIFÍQUESE.- Lo proveyó y firma la C. Jueza Cuadragésimo Noveno de lo Civil de Proceso Escrito de la Ciudad de México Licenciada ADRIANA BENILDE SÁNCHEZ ORTEGA, ante la C. Secretaria de Acuerdos "B" Licenciada VIANEY ALHELÍ RODRÍGUEZ SÁNCHEZ que autoriza y da fe. DOY FE.- OTRO AUTO: EN LA CIUDAD DE MÉXICO, VEINTISIETE DE MAYO DE DOS MIL VEINTIDÓS. Hágase del conocimiento de las partes la certificación que antecede para los efectos legales procedentes. Con el escrito de cuenta y anexos que se acompañan, fórmese expediente y regístrese en el Libro de

SOLO CONSULTA
SOLO CONSULTA
SOLO CONSULTA

Gobierno bajo el número 534/22. Guárdense en el seguro del juzgado los documentos exhibidos. Se tiene por presentada a PEREA DE PIMENTEL MARÍA DEL CARMEN también conocida como: PEREA SOTO MARÍA DEL CARMEN, por su propio derecho, demandando en la VÍA ORDINARIA CIVIL de ANDRÉS ARELLANO DELGADO y CRÉDITO COMERCIAL MEXICANO, INSTITUCIÓN FIDUCIARIA Y FINANCIERA S.A. (POR CONDUCTO DE SU REPRESENTANTE LEGAL), las prestaciones a que se hace referencia. Con fundamento en lo dispuesto por los artículos 255, 256, 259, 260, 271 y demás relativos del Código de Procedimientos Civiles para la Ciudad de México, se admite a trámite la demanda. Con las copias simples exhibidas, córrase traslado y emplácese a los codemandados para que, en el término de QUINCE DÍAS, produzcan su contestación, apercibidos que de no hacerlo se seguirá el juicio en rebeldía con las consecuencias de ley. Se tiene por señalado el domicilio que indica para oír y recibir notificaciones y documentos, por autorizadas a las personas que menciona para oír y recibir notificaciones e imponerse de autos. Se le tiene autorizando al profesionista RAMÓN ALBERTO RODRÍGUEZ LAZOS (del cual exhibe copia simple de su cedula profesional y registro de la misma ante la Secretaria de Acuerdos), en términos del párrafo cuarto del artículo 112 del código de procedimientos civiles para la Ciudad de México el cual queda facultado para intervenir en representación de la parte que lo autoriza. Se previene a los codemandados, para que señalen domicilio para oír y recibir notificaciones, dentro de la jurisdicción de éste Tribunal, apercibidos que, de no hacerlo, las subsecuentes notificaciones, aún las de carácter personal le surtirán efectos por medio del Boletín Judicial.- NOTIFÍQUESE.- Lo proveyó y firma el C. Juez Interino Cuadragésimo Noveno de lo Civil, LICENCIADO JUAN CARLOS LÓPEZ GONZÁLEZ, ante la C. Secretaria de Acuerdos "B" Licenciada VIANEY ALHELÍ RODRÍGUEZ SÁNCHEZ, quien autoriza y da fe. DOY FE.

Ciudad de México, 24 de enero del 2025

EL SECRETARIO DE ACUERDOS "B"

LIC. VÍCTOR EDUARDO TEJEDA HERNÁNDEZ

6-12-15 F-6500668 $2,880.42

JUZGADO QUINCUAGÉSIMO PRIMERO DE LO CIVIL
EXP. No. 1647/2024
EDICTO No. 10

En los autos del Juicio ESPECIAL HIPOTECARIO promovido por BANCO MERCANTIL DEL NORTE, S.A., INSTITUCIÓN DE BANCA MÚLTIPLE GRUPO FINANCIERO BANORTE en contra de EMILIANO HERNÁNDEZ OSORIO, expediente número 1647/2024, El C. Juez por Ministerio de Ley del Quincuagésimo Primero de lo Civil de Proceso Escrito, dictó un auto que en su parte conducente dice: Ciudad de México, a veintisiete de septiembre del año dos mil veintidós. "... Con el escrito de cuenta digital y anexos digitales (un poder y un Contrato de Apertura de Crédito Simple con Interés y Garantía Hipotecaria) que se acompañan, fórmese expediente y regístrese en el Libro de Gobierno bajo el número que le corresponda. Con fundamento en el artículo 257 y 55 del Código de Procedimientos Civiles, se previene al ocursante para que en el término de CINCO DÍAS, de cumplimiento a lo dispuesto en el artículo 95 fracciones I, II y IV del Código de Procedimientos Civiles y acredite fehacientemente la personalidad con que se ostenta, exhiba los documentos originales o copias certificadas de los documentos base de la acción...otro auto... Ciudad de México, a diez de octubre del año dos mil veintidós.- Agréguese a sus autos el escrito de cuenta del promovente y se tiene por desahogada la prevención ordenada en proveído de fecha veintisiete de septiembre del año en curso. Se tiene por presentado a: BBVA MÉXICO, S.A., INSTITUCIÓN DE BANCA MÚLTIPLE, GRUPO FINANCIERO BBVA MÉXICO, por conducto de sus apoderados JORGE RAMÍREZ REYES, MARÍA MONTSERRAT RAMÍREZ JOVE Y NOEMÍ VALVERDE FLORES...; por señalado el domicilio, correos electrónicos y números telefónicos que indica para oír y recibir notificaciones... demandando en la VÍA ESPECIAL HIPOTECARIA de HERNÁNDEZ OSORIO EMILIANO, las prestaciones que indica. Toda vez que el crédito que se reclama consta en escritura pública y es exigible en términos de la misma, con fundamento en lo dispuesto por los Artículos 255, 259 fracción III, 260, 266, 468, 470, 471, 479 y demás relativos y aplicables del Código de Procedimientos Civiles, se admite a trámite la demanda en la vía y forma propuestas, en consecuencia mándese anotar la demanda en el Registro Público de la Propiedad en que se ubica la finca objeto de este juicio a costa del promovente en términos de la ley aplicable... Con las copias simples exhibidas, debidamente cotejadas y selladas, córrase traslado y emplácese a la parte demandada para que dentro del término de QUINCE DÍAS produzca su contestación, apercibida que, de no hacerlo, precluirá su derecho y se presumirán confesados los hechos de la demanda, atento a lo dispuesto por el artículo 271 del Código de Procedimientos Civiles. Se tienen por anunciadas las pruebas de la parte actora, reservándose su admisión para la fase procesal correspondiente... En cumplimiento a lo dispuesto por el artículo 35 del Reglamento de los Sistemas Institucionales de los Archivos del Poder Judicial de la Ciudad de México, se hace del conocimiento de las partes que una vez que concluya el asunto, se procederá a dar de baja documental el expediente y las partes que hayan presentado pruebas, muestras y documentos en los juicios ya concluidos y se ordene su baja documental deberá acudir al Juzgado en el que se radicó el juicio a solicitar la devolución de sus documentos dentro del término no mayor de noventa días contados a partir del siguiente en que surta sus efectos la notificación correspondiente, apercibidos que en caso de no hacerlo, se remitirán al Archivo Judicial para su baja documental....Como lo solicita, se tienen por reservados los derechos de la parte actora para mandar inscribir la demanda en el Registro Público de la Propiedad de ese Municipio... otro auto Ciudad de México, a catorce de junio del año dos mil veintitrés. se tiene por presentado a BANCO MERCANTIL DEL NORTE, S.A., INSTITUCIÓN DE BANCA MÚLTIPLE, GRUPO FINANCIERO BANORTE, por conducto de sus apoderados, visto su contenido, toda vez que de la copia certificada de la escritura número Doscientos Cincuenta y Tres Mil Quinientos sesenta y Dos de fecha ocho de mayo del año en curso, consta que BBVA MÉXICO, SOCIEDAD ANÓNIMA, INSTITUCIÓN DE BANCA MÚLTPLE, GRUPO FINANCIERO BBVA MÉXICO, antes BBVA BANCOMER SOCIEDAD ANÓNIMA, INSTITUCIÓN DE BANCA MÚLTIPLE, GRUPO FINANCIERO BBVA BANCOMER, por su propio derecho y como causahabiente de HIPOTECARIA NACIONAL, SOCIEDAD ANÓNIMA DE CAPITAL VARIABLE, SOCIEDAD FINANCIERA DE OBJETO MÚLTIPLE, ENTIDAD REGULADA, GRUPO FINANCIERO BBVA BANCOMER, cesión onerosa de derechos de crédito y de otros derechos de cobro, incluyendo los derechos litigiosos, derechos de ejecución de Sentencia, derechos adjudicatarios, y derechos fideicomisarios en su carácter de CEDENTE y a su vez, esta, y BANCO MERCANTIL DEL NORTE, SOCIEDAD ANÓNIMA, INSTITUCIÓN DE BANCA MÚLTIPLE, GRUPO FINANCIERO BANORTE, como cesionario, de la titularidad del inmueble, objeto del presente juicio a nombre del demandado EMILIANO HERNÁNDEZ OSORIO, como se advierte de la copia certificada del testimonio notarial que se describe en líneas que antecede, que contiene la cesión onerosa de derechos de crédito y de otros derechos de cobro, incluyendo los derechos litigiosos, derechos de ejecución de Sentencia, derechos adjudicatarios, y derechos fideicomisarios de fecha ocho de mayo del año en curso, lo anterior de conformidad con lo dispuesto por el artículo 2036 del Código Civil de esta Ciudad; en consecuencia, haga saber al demandado EMILIANO HERNÁNDEZ OSORIO dicha titularidad; NOTIFÍQUESE PERSONALMENTE A LA PARTE DEMANDADA... otro auto Ciudad de México, a veintiocho de octubre del año dos mil veinticuatro. Dada nueva cuenta con los presentes autos, y a los que se les concede valor probatorio pleno en términos del artículo 327 fracción VIII y 403 del Código de Procedimientos Civiles de la hoy Ciudad de México, del que se advierte los edictos publicados en el Boletín Judicial y en el Periódico

SOLO CONSULTA
SOLO CONSULTA
SOLO CONSULTA

"El Heraldo de México" los días veintiuno y veintiséis de junio y primero de julio de dos mil veinticuatro, mediante los cuales se emplazó al demandado EMILIANO HERNÁNDEZ OSORIO, en los que se indica como hoy parte actora BANCO MERCANTIL DEL NORTE, S.A., INSTITUCIÓN DE BANCA MÚLTIPLE GRUPO FINANCIERO BANORTE, lo anterior al haberse celebrado el Contrato de Cesión Onerosa de Derechos de Crédito y otros derechos de cobro, incluyendo los Derechos Litigiosos, derechos de ejecución de sentencia, derechos adjudicatarios y derechos fideicomisarios de fecha ocho de mayo de dos mil veintitrés, en su carácter de Cedente BBVA MÉXICO, SOCIEDAD NOMINA INSTITUCIÓN DE BANCA MÚLTIPLE GRIPO FINANCIERO BBVA MÉXICO, como se advierte de la escritura pública número 253,562 (Doscientos cincuenta y tres mil quinientos sesenta y dos, que se encuentra en autos a fojas (145 a 175) y al no haber notificado al hoy demandado quien es el nuevo cesionario, conforme a lo establecido en el artículo 2036 del Código Civil de esta Ciudad. En ese orden de ideas y toda vez que se está faltando a una de las formalidades del procedimiento, a efecto de no conculcar garantías, y de no violar derechos humanos, en términos de lo dispuesto por el Artículo primero constitucional se ordena reponer el procedimiento, y se deja sin efectos todo lo actuado a partir del auto de fecha veintiuno de Mayo de dos mil veinticuatro, y se ordena que en los edictos donde se emplace al hoy demandado se incluya el proveído de fecha catorce de junio de dos mil veintitrés (foja 176), respecto a la cesión onerosa de derechos de crédito antes mencionada; por lo que se deja sin efectos, por el momento la citación para oír sentencia definitiva. ... otro auto Ciudad de México, a cuatro de marzo de dos mil veinticinco. actualícense los edictos ordenados en proveído de fecha veintiocho de octubre del presente año... otro auto Ciudad de México, a veintisiete de marzo de dos mil veinticinco. el escrito del apoderado de la parte actora, ... como lo solicita se autoriza una síntesis de los edictos ordenados en autos,... de conformidad con lo dispuesto por el artículo 128 del Código de Procedimientos Civiles, en razón de lo anterior, se dan instrucciones a la persona encargada de turno del expediente para que elabore los edictos... otro auto... Ciudad de México, a siete de abril de dos mil veinticinco. el escrito de la apoderada de la parte actora, se tienen por hechas las manifestaciones que refiere en su escrito de cuenta, como lo solicita la publicación de edictos solicitada deberá realizarse en el periódico "El Economista", conforme a lo ordenado en proveído de fecha veintiocho de octubre de dos mil veinticuatro y veintisiete de marzo del presente año. Notifíquese. Lo proveyó y firma el C. Juez Interino Quincuagésimo Primero de lo Civil de Proceso Escrito de la Ciudad de México, Licenciado César Alejandro Ávila Quiroz quien actúa con la licenciada Hilda Lizbet Gamboa López, habilitada como Secretaria de Acuerdos "A", que autoriza, firma y da fe. Doy Fe.

LIC. HILDA LIZBET GAMBOA LÓPEZ
EN FUNCIONES DE SECRETARIA DE ACUERDOS "A"
12-15 F-15121027 $2,600.24

JUZGADO QUINCUAGÉSIMO SEGUNDO DE LO CIVIL
SECRETARÍA "B"
EXP. No. 1420/2024
EDICTO No. 25

En los autos del juicio ORDINARIO CIVIL, seguido ante este juzgado por CALDERÓN ESPEJEL JORGE ALFONSO en contra de CARLOS GUILLERMO INFANTE VÁZQUEZ, ESTEFANIA YADIRA CHÁVEZ RODRÍGUEZ, ABRAHAM BENJAMÍN GALVÁN DÁVILA, en el expediente número 1420/2024, la C. Juez ordeno por auto de fecha SIETE DE OCTUBRE DE DOS MIL VEINTICUATRO Y OCHO DE ABRIL DE DOS MIL VEINTICINCO, que en su parte conducente dice: ... ACONTINUACIÓN, y con fundamento en los artículos 277 y 290 del Código de Procedimientos Civiles, SE ABRE EL PRESENTE JUICIO A PRUEBA, por lo que SE LE CONCEDE A LAS PARTES EL TERMINO COMÚN DE DIEZ DÍAS PARA OFRECER PRUEBAS; y tomando en consideración que de constancias de autos se desprende que el codemandado CARLOS GUILLERMO INFANTE VÁZQUEZ. se le emplazo mediante publicación de edictos de conformidad con lo dispuesto en el artículo 122 fracción II del Código de Procedimientos Civiles, en consecuencia y con fundamento en el artículo 639 del ordenamiento legal antes mencionado, mediante la publicación de edictos por dos veces de tres en tres días en el "Boletín Judicial" de este Tribunal Superior de Justicia de la Ciudad de México, hágasele saber a dicho codemandado LA APERTURA DEL PRESENTE JUICIO A PRUEBA POR EL TÉRMINO COMÚN DE DIEZ DÍAS A LAS PARTES DE ESTE JUICIO...

Ciudad de México, 23 de abril del 2025
LA SECRETARÍA DE ACUERDOS "B"
LIC. ITZI YURENI PADILLA MARTÍNEZ
15-20 F-6781751 $350.32

JUZGADO QUINCUAGÉSIMO SEGUNDO DE LO CIVIL
SECRETARÍA "B"
EXP. No. 212/2023
EDICTO No. 26

EDICTO DE REQUERIMIENTO

En cumplimiento a lo ordenado en los autos de fecha veintidós de octubre, once de noviembre, veintinueve de noviembre del año pasado, veintiuno de enero y veinticuatro de abril del dos mil veinticinco, dictado en los autos del juicio Ejecutivo Mercantil, promovido por BANCO SANTANDER MÉXICO, S.A. INSTITUCIÓN DE BANCA MÚLTIPLE GRUPO FINANCIERO SANTANDER MÉXICO, en contra de ADOLFO ROSAS NAVARRO, radicado ante el Juzgado Quincuagésimo Segundo de lo Civil de la Ciudad de México bajo el expediente número 212/2023, requiérase al demandado ADOLFO ROSAS NAVARRO, para que comparezcan en el local de este Juzgado a las DOCE HORAS CON TREINTA MINUTOS DEL VEINTIUNO DE MAYO DE DOS MIL VEINTICINCO, para que haga pago en el acto de la diligencia que se llevará a efecto en el local de este Juzgado, de la cantidad de $101,408.07 (CIENTO UN MIL CUATROCIENTOS OCHO PESOS 07/100 M.N.), que se reclamó por concepto de suerte principal, que comprende la cantidad de 22,535.13 (VEINTIDOS MIL QUINIENTOS TREINTA Y CINCO PESOS 13/100 M.N.) que se reclama por concepto de capital vigente y la cantidad de $78,872.94 (SETENTA Y OCHO MIL OCHOCIENTOS SETENTA Y DOS PESOS 94/100 M.N.) por concepto de capital vencido al veintidós de diciembre de dos mil veinte o en su caso, señalen bienes de su propiedad suficientes a garantizar el monto de lo reclamado, apercibiéndosele que en caso de no hacerlo en el acto de la diligencia o de no comparecer a la misma diligencia, el derecho a señalar bienes de su propiedad para garantizar el monto de lo reclamado, pasará a su contrario, dicho requerimiento, deberá hacerse MEDIANTE EDICTOS que se publicarán por tres días consecutivos en el BOLETÍN JUDICIAL, Tableros de Aviso de este Juzgado y en el periódico "LA CRÓNICA".

LA C. CONCILIADORA
LIC. ROSA LINDA BRITO BLANCAS
14-15-16 F-15125944 $707.04

JUZGADO QUINCUAGÉSIMO CUARTO DE LO CIVIL
EXP. No. 776/2022
EDICTO No. 14

EDICTO PARA EMPLAZAMIENTO AL DEMANDADO MARIO BALTAZAR COSS.

En los autos del juicio ESPECIAL HIPOTECARIO promovido por BANCO MERCANTIL DEL NORTE, SOCIEDAD ANÓNIMA, INSTITUCIÓN DE BANCA MÚLTIPLE, GRUPO FINANCIERO BANORTE en contra de MARIO BALTAZAR COSS, expediente número 776/2022; la C. JUEZ INTERINA QUINCUAGÉSIMO CUARTO DE LO CIVIL DE PROCESO ESCRITO DEL PODER JUDICIAL DE LA CIUDAD DE MÉXICO, MAESTRA ESTELA MORALES RODRÍGUEZ ordeno emplazar por medio de edictos al demandado en términos de lo ordenado en autos de fechas veintisiete y once de marzo ambos de dos mil veinticinco y quince de agosto de dos mil veintidós, que en su parte conducente dicen: Ciudad de México a veintisiete de marzo de dos mil veinticinco. A su expediente 776/2022, el escrito del C. IRVING ERICK GARCÍA MEDELLÍN en su

SOLO CONSULTA
SOLO CONSULTA
SOLO CONSULTA

carácter de apoderado de la actora, mediante el cual realiza las manifestaciones que indica, visto su contenido, elabórese nuevo edicto de manera precisa y concisa, ... Ciudad de México a once de marzo de dos mil veinticinco ... toda vez que no fue posible localizar el domicilio del demandado MARIO BALTAZAR COSS, con fundamento en lo dispuesto por el artículo 122 fracción II del Código de Procedimientos Civiles para la Ciudad de México, se ordena emplazar por edictos a dicho enjuiciado, los cuales se deberán publicar por tres veces, de tres en tres días, en el Boletín Judicial y en el periódico "La Razón de México", haciéndosele saber que deberá contestar la demanda instaurada en su contra en un término de QUINCE DÍAS contados a partir de la última publicación, apercibido que en caso de no hacerlo los hechos de la demanda se tendrán por contestados en sentido negativo, como lo establece el artículo 271 del ordenamiento legal en cita, precisándole que las copias de traslado se encuentran a disposición del enjuiciado en la Secretaría "B" de este Juzgado; además, deberá señalar domicilio en esta Ciudad para oír y recibir notificaciones, y también deberá autorizar que las notificaciones personales se realicen por cualquier medio de comunicación o vía electrónica, para lo cual deberán señalar números telefónicos, correo electrónico o cualquier otro medio para la recepción de mensajes de texto (SMS) y/o aplicaciones de mensajería móvil (WhatsApp, Messenger, Telegram, entre otras), apercibido que de no hacerlo así, las subsecuentes notificaciones inclusive las de carácter personal les surtirán sus efectos por Boletín Judicial. Ciudad de México, a quince de agosto del dos mil veintidós. Se tiene por presentado a ... apoderado legal de BANCO MERCANTIL DEL NORTE S.A. INSTITUCIÓN DE BANCA MÚLTIPLE, GRUPO FINANCIERO BANORTE ... demandando en la VÍA ESPECIAL HIPOTECARIA de MARIO BALTAZAR COSS las prestaciones que reclama en el escrito inicial de demanda. Con fundamento en los artículos 1, 2, 467, 468 y 469... y aplicables del Código de Procedimientos Civiles para la Ciudad de México se admite a trámite la demanda en la Vía y forma propuesta, en consecuencia, ... córrase traslado y emplácese al enjuiciado para que dentro del término de QUINCE DÍAS conteste la demanda, opongan excepciones y defensas y señale domicilio para oír y recibir notificaciones dentro de esta jurisdicción, con el apercibimiento que en caso de no hacerlo así, con fundamento en el artículo 271 del Código Procesal en cita se presumirán confesados los hechos de la demanda y las subsecuentes notificaciones, aún las de carácter personal, le surtirán efectos por Boletín Judicial con fundamento en los artículos 113 y 637 del Código de Procedimientos Civiles para la Ciudad de México. "PRESTACIONES QUE SE RECLAMAN. DECLARACIÓN JUDICIAL DE VENCIMIENTO ANTICIPADO AL CONTRATO DE APERTURA DE CRÉDITO SIMPLE CON GARANTÍA HIPOTECARIA. 1.-La declaración judicial de vencimiento anticipado del contrato de apertura de crédito que más adelante se precisa, en virtud de que la ahora demandado incumplió la obligación de pago pactada en el contrato base de la acción, a partir del 03 de marzo de 2022, en tal virtud, se actualiza la hipótesis de vencimiento anticipado prevista en la cláusula décima séptima incisos a), i), j), del contrato de crédito mencionado en esta demanda, así como se detalla en el capítulo de Hechos. SUERTE PRINCIPAL 2.- Por concepto de suerte principal la cantidad de $423, 647.51 (CUATROCIENTOS VEINTITRÉS MIL SEISCIENTOS CUARENTA Y SIETE PESOS 51/100 M.N.), que es la suma del capital vigente, más el capital vencido derivado del incumplimiento. PAGO DE INTERESES ORDINARIOS. 3.- El pago de intereses ordinarios los cuales deberán calcularse, según lo pactado por los contratantes en la cláusula séptima del contrato base de la acción. Es decir, los intereses que se generen y hasta la total solución del adeudo, desde la fecha de presentación de la demanda. PAGO DE COMISIÓN POR AUTORIZACIÓN DE CRÉDITO DIFERIDA. 4. El pago de la comisión por autorización de crédito diferida, la cual deberá calcularse, según lo pactado por las partes en la cláusula Décimo Primera, del contrato base de la acción. Es decir, los intereses que se generen y hasta la total solución del adeudo, desde la fecha de presentación de la demanda. PAGO DE PRIMAS DE SEGURO. 5. El pago de las primas de seguro, las cuales deberán calcularse, según lo pactado por las partes en la cláusula décima sexta del contrato base de la acción. Es decir, los intereses que se generen y hasta la total solución del adeudo, desde la fecha de presentación de la demanda. PAGO DE INTERESES MORATORIOS. 6. El pago de intereses moratorios, los cuales deberán calcularse, según lo pactado por las partes en la cláusula octava del contrato base de la acción, cuyo cómputo deberá efectuarse a partir del momento en que la parte demandada incurrió en mora, es decir, desde la fecha en que incurrió en mora es decir el 04 de mayo de 2022 y hasta la total solución del adeudo. PAGO DE COMISIÓN POR COBRANZA. 7. El pago de la comisión por cobranza, la cual deberá calcularse, según lo pactado por las partes en la cláusula décima primera del contrato base de la acción. Es decir, los intereses que se generen y hasta la total solución del adeudo, desde la fecha de presentación de la demanda. EN SU CASO, REMATE Y TRANCE DEL BIEN INMUEBLE HIPOTECADO. 8. En caso de no efectuarse el pago de los conceptos antes mencionados, proceder al remate y trance del bien inmueble dado en garantía hipotecaria y con su producto hacer pago a la actora de todas y cada una de las prestaciones que se reclaman en el presente juicio. GASTOS Y COSTAS. 9. El pago de los gastos y costas que se originen con motivo del presente juicio. GASTOS Y COSTAS. 9. El pago de los gastos y costas que se originen con motivo del presente juicio.".

EL SECRETARIO DE ACUERDOS "B"
LIC. LEONARDO DANIEL BETANZOS MORALES
12-15-20 F-4477004 $2,891.10

JUZGADO QUINCUAGÉSIMO QUINTO DE LO CIVIL
EXP. No. 553/2024
EDICTO No. 17

EDICTO EMPLAZAMIENTO A HÉCTOR MANUEL LÓPEZ COLMENARES

En los autos del expediente 553/2024, relativo al juicio ORDINARIO CIVIL, promovido por GARCÍA ZAMORA ANALICIA, en contra de HÉCTOR MANUEL LÓPEZ COLMENARES, SALVADOR MERIGO DUCH Y DIRECTOR DEL REGISTRO PÚBLICO DE LA PROPIEDAD Y DE COMERCIO DE LA CIUDAD DE MÉXICO, la C. Juez Quincuagésimo Quinto de lo Civil de Proceso Escrito de la Ciudad De México, ordenó en el auto diecisiete de febrero del año dos mil veinticinco en relación al auto de fecha treinta de octubre del año dos mil veinticuatro. ..." que es PROCEDENTE NOTIFICAR LA PRIMERA NOTIFICACIÓN de este juicio por medio de EDICTOS y para tal efecto publíquese el presente proveído, por tres veces, de tres en tres días, en el Boletín Judicial y en el periódico LA CRÓNICA, debiendo mediar entre cada publicación dos días hábiles, haciéndole saber a la demandada HÉCTOR MANUEL LÓPEZ COLMENARES, que las copias simples de traslado se encuentran a su disposición en la SECRETARIA DE ACUERDOS "A", para que se instruyan del Juicio, dentro del término de TREINTA DÍAS HÁBILES, para lo cual dicha demandada deberá presentarse al local de este Juzgado, para el efecto de que se le tenga por legalmente emplazada, plazo que empezará a contar a partir del día siguiente al de la última publicación, apercibida que de no hacerlo se le tendrá como legalmente emplazada y las ulteriores notificaciones, aún las de carácter personal, se le harán por medio de Boletín Judicial excepto las referidas en el artículo 639 del Código de Procedimientos Civiles, lo anterior, con la finalidad de que conteste la demanda instaurada en su contra u opongan excepciones que estimen pertinentes y ofrezcan pruebas, dentro del término de QUINCE DÍAS, demanda que se le reclama en la VÍA ORDINARIA CIVIL, misma que fue promovida por GARCÍA ZAMORA ANALICIA, en contra de HÉCTOR MANUEL LÓPEZ COLMENARES, SALVADOR MERIGO DUCH Y C. DIRECTOR DEL REGISTRO PUBLICO DE LA PROPIEDAD Y DEL COMERCIO DE LA CIUDAD DE MÉXICO, en la que se le reclaman las siguientes prestaciones: a) La declaración judicial de que la suscrita, de poseedora me he convertido en propietaria, del departamento 9 del edificio marcado con el número 1238 de las Calles de Providencia en la Colonia Del Valle, Código Postal 03100, Alcaldía Benito Juárez, de la Ciudad de México, por haber operado a mi favor la figura de la prescripción positiva, el cual se encuentra inscrito en el REGISTRO PÚBLICO DE LA PROPIEDAD Y

SOLO CONSULTA

COMERCIO DE LA CIUDAD DE MÉXICO bajo el folio real número 09520242 auxiliar 9. b) Como consecuencia de la prestación reclamada en el inciso que precede se ordene la inscripción del inmueble materia de la litis en favor de la suscrita, lo que deberá realizarse en el folio real número 09520242 auxiliar 9. c) El pago de los gastos y costas que se originen con motivo de este juicio. Notifíquese. Lo proveyó y firma la C. Juez Quincuagésimo Quinto de lo Civil de Proceso Escrito, Maestra María Teresa Rincón Anaya ante la C. Secretaria de Acuerdos Licenciada Nancy Hayde López Frías quien actúa, autoriza y da Fe.
LA SECRETARIA DE ACUERDOS "A"
LIC. NANCY HAYDE LÓPEZ FRÍAS
12-15-20 F-5898989 $1,315.80

JUZGADO QUINCUAGÉSIMO SÉPTIMO DE LO CIVIL
SECRETARÍA "B"
EXP. No. 108/2020
EDICTO No. 43

(A) ADÁN GARCÍA PÉREZ
En los autos relativos juicio ESPECIAL HIPOTECARIO promovido por INSTITUTO DE SEGURIDAD SOCIAL PARA LAS FUERZAS ARMADAS MEXICANAS en contra de ADÁN GARCÍA PÉREZ Y LUISA PÉREZ JIMÉNEZ expedientes número 108/2020, la C. Juez Interina dictó autos de fechas diez de marzo de dos mil veinticinco, que en lo conducente dicen: "Ciudad de México, a diez de marzo del dos mil veinticinco. A sus autos el escrito del mandatario judicial de la parte actora.- Por hechas sus manifestaciones, con base a las constancias de autos es de advertirse que efectivamente ya obran oficios de búsqueda de domicilio del codemandado ADÁN GARCÍA PÉREZ y sus respectivas respuestas sin que haya sido posible su localización, en consecuencia, procede realizar el emplazamiento a juicio en la vía Especial Hipotecaria del codemandado ADÁN GARCÍA PÉREZ, en términos de lo establecido por el artículo 122 fracción II, del Código de Procedimientos Civiles, por medio de edictos, mismos que se publicarán por tres veces de tres en tres días en el Boletín Judicial y en el periódico "DIARIO IMAGEN", haciéndole saber que deberá presentarse de manera personal, dentro de un término de TREINTA DÍAS HÁBILES, a partir de la última publicación, al local de este Juzgado para que recoja las copias de traslado y en un término de QUINCE DÍAS, de contestación a la demanda incoada en su contra y oponga excepciones y defensas si tuviere; en el entendido que el término de QUINCE DÍAS comenzará a correr a partir del día siguiente en que comparezca a recibir las copias de traslado o concluya el término de treinta días concedidos para tal fin, se previene a la demanda, para que señale domicilio para oír y recibir toda clase de notificaciones dentro de esta jurisdicción, apercibida que, en caso de no hacerlo, las notificaciones, aun las que conforme a las reglas generales deban hacerse personalmente, se harán por el Boletín Judicial, salvo que otra cosa se prevenga u ordene, como lo establece el artículo 637 del Código antes citado, quedando a su disposición en esta Secretaría "B", las copias de traslado, debiendo insertarse en el edicto un extracto del auto admisorio de demanda.- Notifíquese.- Lo proveyó y firma la C. Juez Interina del Juzgado Quincuagésimo Séptimo de lo Civil de Proceso Escrito, Licenciada BÁRBARA ARELY MUÑOZ MARTÍNEZ, en términos de lo previsto por el artículo 111 de la Ley Orgánica del Poder Judicial de la Ciudad de México en unión de la C. Secretaria de Acuerdos Licenciada Karime Ivonne González Ramírez.- Doy Fe.- OTRO AUTO"Ciudad de México, a cinco de febrero del año dos mil veinte..... Se tiene por presentado a INSTITUTO DE SEGURIDAD SOCIAL PARA LAS FUERZAS ARMADAS MEXICANAS por conducto de su apoderado legal....Se tiene al promovente demandando en LA VIA ESPECIAL HIPOTECARIA de ADÁN GARCÍA PÉREZ Y LUISA PÉREZ JIMÉNEZ, las prestaciones a las que se refiere su ocurso, con las copias simples exhibidas, selladas y cotejadas córrase traslado a (los) demandado(s) y emplácesele(s) para que dentro del término de QUINCE DÍAS MÁS CUATRO DÍAS POR RAZÓN DE LA DISTANCIA. Se previene a los demandados para que al producir contestación a la demanda señalen domicilio para oír y recibir notificaciones dentro de la Jurisdicción de este Juzgado apercibidos que en caso contrario, las subsecuentes notificaciones, aún las de carácter personal, le surtirán por medio de su publicación en el Boletín Judicial, en términos del artículo 637 del Código de Procedimientos Civiles. Con fundamento en lo dispuesto por el artículo 271 del Código de Procedimientos Civiles, se apercibe a los demandados que para el caso de no contestar la demanda, se presumirán confesados los hechos de la demanda. Por ofrecidas las pruebas que se mencionan, las que se reservan en caso de ser procedentes para el momento procesal oportuno. Notifíquese.- Lo proveyó y firma el C. Juez Quincuagésimo Séptimo de lo Civil Licenciado ODILÓN CENTENO RENDÓN, en unión del C. Secretario de acuerdos "B" Licenciado MARIO HERNÁNDEZ JIMÉNEZ, que autoriza y da fe.- DOY FE.".
Ciudad de México, 18 de marzo del 2025
LA SECRETARÍA DE ACUERDOS "B" DEL JUZGADO QUINCUAGÉSIMO SÉPTIMO DE LO CIVIL DE PROCESO ESCRITO DE LA CIUDAD DE MÉXICO
LIC. KARIME IVONNE GONZÁLEZ RAMÍREZ
12-15-20 F-9608669 $1,769.70

JUZGADO QUINCUAGÉSIMO SÉPTIMO DE LO CIVIL
SECRETARÍA "A"
EXP. No. 59/2024
EDICTO No. 44

En los autos relativos al juicio ORDINARIO CIVIL promovido por GALINDO FLORES ALMA GABRIELA, en contra de JOSÉ DE JESÚS RAMÍREZ DEL PROO, JUAN CARLOS RAMÍREZ MUNGUÍA Y LUIS ARMANDO HERNÁNDEZ GUADARRAMA., expediente 59/2024, la C. Juez Interina del Juzgado Quincuagésimo Séptimo de lo Civil de Proceso Escrito dicto audiencia de fecha Ciudad de México a veinticinco de abril del año dos mil veinticinco que a la letra dice: - Visto el estado procesal que guardan los presentes autos, con fundamento en el artículo 298 del Código de Procedimientos Civiles, considerando que se han realizado las publicaciones de los edictos ordenados en audiencia de fecha doce de marzo del dos mil veinticinco, se provee respecto de la admisión de las pruebas ofrecidas por la parte actora única oferente en los siguientes términos.- SE ADMITEN: LAS CONFESIONALES marcadas con los apartados 1 y 2.- LA DENOMINADA CONFESIÓN EXPRESA marcada con el apartado 3, misma que se admite como INSTRUMENTAL DE ACTUACIONES.- LAS DOCUMENTALES marcadas con los apartados 4, 6, 8, 9, 10, 11 y 12.- LA PRUEBA DE RECONOCIMIENTO DE CONTENIDO Y FIRMA, marcadas con los apartados 5 y 7.- LA TESTIMONIAL marcada con el apartado 13.- LAS INSTRUMENTALES DE ACTUACIONES Y PRESUNCIONAL LEGAL Y HUMANA EN SU DOBLE ASPECTO marcadas con los apartados 14, 15, 16, 17, 18, 19, 20 y 21.- Para que tenga verificativo la celebración de la audiencia de ley, se señalan las NUEVE HORAS CON TREINTA MINUTOS DEL DÍA ONCE DE JUNIO DEL AÑO DOS MIL VEINTICINCO, día y hora que señala dada las labores del juzgado, las cargas de trabajo del mismo y de la agenda que se lleva en esta Secretaria, sirve de apoyo por analogía el siguiente criterio: Época: Quinta Época. Registro: 328587. Instancia: Segunda Sala. Tipo de Tesis: Aislada. Fuente: Semanario Judicial de la Federación. Tomo LXVI. Materia(s): Común. Tesis: Página: 495. AUDIENCIA EN EL AMPARO, QUEJA INFUNDADA CONTRA EL SEÑALAMIENTO DE ELLA, FUERA DEL TÉRMINO LEGAL.- En preparación de la prueba CONFESIONAL admitida a la parte actora, MEDIANTE NOTIFICACIÓN PERSONAL cítese a JOSÉ DE JESÚS RAMÍREZ DEL PROO, JUAN CARLOS RAMÍREZ MUNGUÍA Y LUIS ARMANDO HERNÁNDEZ GUADARRAMA para que comparezcan personalmente y no por conducto de representante al local de este Juzgado el día y hora señalados para la audiencia de ley, a absolver posiciones, apercibidos que de no comparecer sin justa causa, serán declarados confesos de las posiciones que previamente sean calificadas de legales, se le previene al oferente de la prueba para que a más tardar el día señalado para la celebración de la audiencia, exhiba sobres cerrados que contengan pliegos de posiciones, apercibido que en caso de no hacerlo y no encontrarse presente los absolventes, se declarará desierta la misma; asimismo, para que se presenten el día y hora señalados, con identificación oficial vigente, apercibidos que

SOLO CONSULTA SOLO CONSULTA SOLO CONSULTA

en caso de no hacerlo, se tendrán por no presentados a la audiencia referida.- En preparación de las TESTIMONIALES admitidas a la parte actora, se tiene como testigos de su parte a ADRIÁN SOLÍS ÁLVAREZ Y ROGELIO GARCÍA ORTIZ queda a cargo del oferente, la presentación de dichos testigos, al local de este Juzgado el día y hora señalados para la Audiencia de Ley para que rindan su testimonio, apercibida que en caso de no hacerlo, se declarara desierta dicha prueba por causas imputables a su oferente, lo anterior con apoyo en lo dispuesto por el artículo 357 del Código de Procedimientos Civiles; asimismo, se le previene para que presente a los testigos el día y hora señalados, con identificación oficial vigente, apercibida que en caso de no hacerlo, se tendrán por no presentados a la audiencia referida.- En preparación del desahogo de la prueba de RECONOCIMIENTO DE CONTENIDO Y FIRMA, respecto del documento base de la acción a cargo de los codemandados JUAN CARLOS RAMÍREZ MUNGUÍA Y LUIS ARMANDO HERNÁNDEZ GUADARRAMA, cíteseles en forma personal y no por conducto de apoderado, para que en el día y hora señalado comparezcan ante la presencia judicial, para que en el día y hora señalado comparezcan ante la presencia judicial a reconocer o no el contenido y firma del documento base de la acción el cual se adjuntó al escrito inicial de demanda, con el apercibimiento que de no asistir sin justa causa, se les tendrá reconociendo el contenido y firma de dicho documento, lo anterior de conformidad con lo dispuesto por el artículo 287 del Código de Procedimientos Civiles. Tomando en consideración que la parte demandada fue emplazada mediante la publicación de edictos, publíquese el presente proveído por DOS VECES DE TRES EN TRES DÍAS en el Boletín Judicial, lo anterior con fundamento en el artículo 639 del Código de Procedimientos Civiles para el Distrito Federal aplicable en la Ciudad de México.
Ciudad de México, 28 de abril del 2025
LA SECRETARIA DE ACUERDOS "A" DEL JUZGADO QUINCUAGÉSIMO SÉPTIMO DE LO CIVIL DE LA CIUDAD DE MÉXICO
LIC. YOLANDA HERNÁNDEZ GARCÍA
15-20 F-15128722 $1,396.96

JUZGADO QUINCUAGÉSIMO OCTAVO DE LO CIVIL
EXP. No. 1509/2024
EDICTO No. 18

En los autos del juicio JURISDICCIÓN VOLUNTARIA promovido por CORPORATIVO ZENDERE I, SOCIEDAD ANÓNIMA PROMOTORA DE INVERSIÓN DE CAPITAL VARIABLE. en contra de DAMIÁN MARTÍN RODRÍGUEZ CETINA., expediente 1509/2024., por la C. Juez Interina Quincuagésimo Octavo de lo Civil, En cumplimiento a los proveídos de fechas: "Ciudad de México a veintiuno de marzo del año dos mil veinticinco. Agréguese a sus autos el escrito de MÓNICA BEATRIZ CRUZ MOSCOSA, apoderada legal de la parte actora, como lo solicita y toda vez que todas y cada una de las dependencias señaladas en el auto de fecha 14 de junio del 2024 rindieron su informe respecto del domicilio del demandado y toda vez que no hay más domicilios que agotar. por así corresponder al estado de los autos, con fundamento en lo dispuesto por el artículo 122 del Código de Procedimientos Civiles SE ORDENA notificar a la RODRÍGUEZ CETINA DAMIÁN MARTÍN, conforme a lo ordenado en auto admisorio de fecha treinta de noviembre del año dos mil veintitrés, por MEDIO DE EDICTOS, que se publicaran por tres veces, de tres en tres días, en el boletín judicial y en el diario imagen, debiendo mediar entre cada publicación dos días hábiles, haciéndose saber al demandado que debe de presentarse dentro del plazo de TREINTA DÍAS, en las instalaciones que ocupa este Juzgado Quincuagésimo Octavo de Proceso Escrito, sito en Calle Claudio Bernard, número 60 séptimo piso, colonia doctores, Delegación Cuauhtémoc de esta Ciudad de México, a recibir las copias de traslado para que este en aptitud de manifestar lo que a su derecho convenga, apercibido el RODRÍGUEZ CETINA DAMIÁN MARTÍN, que de no acudir dentro del plazo señalado a recibir el traslado, así como trascurrido el término de ley para que manifieste lo que a su derecho corresponda, se darán por concluidas las presente diligencias..." "En la ciudad de México a treinta de noviembre de dos mil veintitrés. A sus autos el escrito del promovente acompañado de tres testimonios notariales, un escrito de demanda firmado en original, un estado de cuenta y un traslado, guárdese en el seguro de la Secretaria, dando cumplimiento al auto de fecha dieciséis de noviembre del año en curso Se tiene por presentada a CORPORATIVO ZENDERE I, SOCIEDAD ANÓNIMA PROMOTORA DE INVERSIÓN DE CAPITAL VARIABLE, por conducto de su apoderada MÓNICA BEATRIZ CRUZ, personería que acredita y se le reconoce en términos de la copia certificada del testimonio notarial número 113,552... Con fundamento en el artículo 893 del Código de Procedimientos Civiles, se admiten a trámite las diligencias de JURISDICCIÓN VOLUNTARIA sin que se promueva cuestión alguna entre las partes ni implique juicio o demanda, solicitando se notifique DAMIÁN MARTÍN RODRÍGUEZ CETINA, los puntos que menciona en el escrito que se provee y que se tienen por reproducidas como si a la letra se insertasen para los efectos legales a que haya lugar, por lo que, con las copias simples del escrito de jurisdicción voluntaria y documentos que se anexaron a la misma, debidamente sellados, foliados y rubricado, córrasele traslado al destinatario de las mismas...".
Ciudad de México, 25 de marzo del 2025
EL SECRETARIO DE ACUERDOS "A" QUINCUAGÉSIMO OCTAVO DE LO CIVIL DE PROCESO ESCRITO
LIC. LUCIANO ESTRADA TORRES
6-12-15 F-15111720 $1,326.48

JUZGADO QUINCUAGÉSIMO OCTAVO DE LO CIVIL
EXP. No. 1204/2022
EDICTO No. 19

A NOTIFICAR: GRACIELA SILVA ARELLANO
La C. Juez Interina Quincuagésimo Octavo de lo Civil de Proceso Escrito de la Ciudad de México, Secretaría "B". Que, en los autos del Juicio ESPECIAL HIPOTECARIO Promovido por HSBC MÉXICO, SOCIEDAD ANÓNIMA, INSTITUCIÓN DE BANCA MÚLTIPLE, GRUPO FINANCIERO HSBC, DIVISIÓN FIDUCIARIA EN SU CARÁCTER DE FIDUCIARIO EN EL FIDEICOMISO IRREVOCABLE DE ADMINISTRACIÓN F/262757, en contra de GRACIELA SILVA ARELLANO, bajo el expediente 1204/2022 obra entre otras las siguientes constancias que a la letra dicen: "CIUDAD DE MÉXICO A VEINTIOCHO DE MARZO DEL AÑO DOS MIL VEINTICINCO... toda vez que ha transcurrido EL TÉRMINO CONCEDIDO A LA DEMANDADA GRACIELA SILVA ARELLANO para que diera contestación a la demanda instaurada en su contra, como es de verse en el cómputo realizado por la C. Secretaria de Acuerdos, sin que lo hubieren hecho, en consecuencia, se tiene por perdido su derecho para hacerlo valer con posterioridad y se tiene por contestada en sentido negativo, conforme a lo dispuesto en el artículo 133 del Código de Procedimientos Civiles, por lo que se tienen por presuntamente confesa de los hechos que se abstuvo de contestar, y las subsecuentes notificaciones aún las de carácter personal le surtirán por medio del Boletín Judicial como lo previenen los artículos 271 y 637 del Código de Procedimientos Civiles. En virtud de lo anterior, con fundamento en el artículo 471 de la citada ley se procede a proveer sobre las pruebas ofrecidas por la parte ACTORA única oferente, admitiéndose las DOCUMENTALES marcadas con los incisos PRIMERA, SEGUNDA, TERCERA, CUARTA Y QUINTA, así como la PRESUNCIONAL LEGAL Y HUMANA marcada con el inciso SÉPTIMA y la INSTRUMENTAL DE ACTUACIONES marcada con el inciso OCTAVA y LA CONFESIONAL a cargo de la demandada GRACIELA SILVA ARELLANO, para que el día y hora que se señale comparezca en al local de éste H. Juzgado en forma personal con identificación oficial vigente a absolver posiciones, apercibidos que de no comparecer sin causa justificada, de negarse a declarar o no respondan afirmativa o negativamente, será declarada confesa únicamente de las posiciones que previamente fueren exhibidas y calificadas de legales de conformidad con los artículos 292, 309, 316, 322, 323 y demás aplicables del Código adjetivo Civil, en el entendido de que la notificación personal ordenada, le surte a la demandada por BOLETÍN JUDICIAL, Siendo todas las pruebas ofrecidas por la parte actora. Por lo que para que tenga verificativo la Audiencia de Desahogo de Pruebas, Alegatos y Sentencia en el presente juicio, se señalan las

SOLO CONSULTA
SOLO CONSULTA
SOLO CONSULTA

ONCE HORAS DEL DÍA VEINTINUEVE DE MAYO DEL AÑO DOS MIL VEINTICINCO, por así permitirlo la agenda de audiencias de esta secretaría debido a la carga de trabajo, y con fundamento en el artículo 639 del Código adjetivo Civil se ordena la publicación de la fecha de la Audiencia por medio de edictos, mismos que deberán de publicarse por DOS VECES, DE TRES EN TRES DÍAS, en el BOLETÍN JUDICIAL para los efectos legales a que haya lugar. NOTIFÍQUESE...".
LA SECRETARIA DE ACUERDOS "B" DEL JUZGADO QUINCUAGÉSIMO OCTAVO CIVIL DE PRIMERA INSTANCIA DE PROCESO ESCRITO DE LA CIUDAD DE MÉXICO
LIC. ERIKA SOTELO HERNÁNDEZ
15-20 F-15128741 $862.96

JUZGADO SEXAGÉSIMO DE LO CIVIL
SECRETARÍA "A"
EXP. No. 565/2022
EDICTO No. 13

En cumplimiento a lo ordenado por auto dictado en audiencia Previa y de Conciliación y Excepciones Procesales de fecha veintinueve de enero del dos mil veinticinco dentro del juicio ORDINARIO CIVIL, promovido por THE AMERICAN BRITISH COWDRAY MEDICAL CENTER, IAP en contra de VENTAJA SALUD Y SERVICIOS MÉDICOS, ASOCIADOS, SOCIEDAD CIVIL. EXPEDIENTE NÚMERO 565/2022(...), En la Ciudad de México, siendo las diez horas con treinta minutos del veintinueve de enero de dos mil veinticinco, día y hora señalados para que tenga verificativo la audiencia Previa y de Conciliación y Excepciones Procesales a que se refiere el artículo 272-A del Código de Procedimientos Civiles, en los autos del Juicio en que se actúa, (...). "EL SECRETARIO HACE CONSTAR QUE EL PLAZO DE TREINTA DÍAS PARA QUE EL DEMANDADO VENTAJA SALUD Y SERVICIOS MÉDICOS, ASOCIADOS, SOCIEDAD CIVIL, COMPARECIERA A RECOGER LAS COPIAS DE TRASLADO PARA CONTESTAR LA DEMANDA CORRIÓ DEL DIEZ DE OCTUBRE AL VEINTIDÓS DE NOVIEMBRE DEL PRESENTE AÑO Y EL PLAZO DE QUINCE DÍAS PARA CONTESTAR LA DEMANDA CORRIO DEL DIEZ AL TREINTA DE OCTUBRE DEL PRESENTE AÑO.- CONSTE". (...), TODA VEZ QUE LA DEMANDADA VENTAJA SALUD Y SERVICIOS MÉDICOS, ASOCIADOS SOCIEDAD CIVIL, FUE EMPLAZADA POR MEDIO DE EDICTOS, EN CONSECUENCIA, CON FUNDAMENTO EN EL ARTÍCULO 639 DEL CÓDIGO DE PROCEDIMIENTOS CIVILES SE ORDENA PUBLICAR POR DOS VECES, DE TRES EN TRES DÍAS, EN EL BOLETÍN JUDICIAL LA APERTURA DEL JUICIO A PRUEBA.(...), Atento al estado procesal de los autos con fundamento en los artículos 277 y 290 del Código de Procedimientos Civiles SE ABRE EL PRESENTE JUICIO A PRUEBA POR EL TÉRMINO DE DIEZ DÍAS COMUNES PARA LAS PARTES(...), Con lo que concluye la presente audiencia siendo las diez horas con cincuenta y nueve minutos del día en que se actúa, firmando para constancia legal la compareciente en unión de la C. Jueza Interina Sexagésimo de lo Civil de Proceso Escrito de la Ciudad de México, en términos de lo dispuesto en el artículo 111 de la Ley Orgánica del Poder Judicial de la Ciudad de México, Licenciada ELSA REYES CAMACHO, quien actúa ante el C. SECRETARIO CONCILIADOR Licenciado Adrián Galván Jiménez con quien actúa autoriza y da fe.
EL SECRETARIO DE ACUERDOS "A"
LIC. FEDERICO RIVERA TRINIDAD
15-20 F-5582794 $592.40

JUZGADO SEXAGÉSIMO SÉPTIMO DE LO CIVIL
EXP. No. 287/2024
EDICTO No. 17

(EMPLAZAMIENTO)
EN LOS AUTOS DEL JUICIO ORDINARIO CIVIL, promovida por MINGUET FARRERA MARÍA DEL MAR también acostumbra a usar el nombre de MARÍA DEL MAR MINGET FARRERA en contra de INMOBILIARIA EL PATI S.A. DE C.V., y C. DIRECTOR DEL REGISTRO PÚBLICO DE LA PROPIEDAD Y DE COMERCIO DE LA CIUDAD DE MÉXICO expediente No. 287/2024 SE DICTÓ AUTO QUE A LA LETRA DICE: EN LA CIUDAD DE MÉXICO, A DIECIOCHO DE ABRIL DE DOS MIL VEINTICUATRO. A sus autos el escrito de cuenta, relativo al cuaderno principal número 287/2024, por medio del cual se tiene por desahogada la prevención ordenada en autos y por hechas las manifestaciones a que hace referencia. En consecuencia, se tiene por presentada a la persona física MARÍA DEL MAR MINGUET FARRERA, QUIÉN TAMBIÉN ACOSTUMBRA A USAR EL NOMBRE de MARÍA DEL MAR MINGET FARRERA, por su propio derecho, en la Vía ORDINARIA CIVIL demandando de 1) INMOBILIARIA EL PATI, S.A. DE C.V. y 2) C. DIRECTOR DEL REGISTRO PÚBLICO DE LA PROPIEDAD Y DE COMERCIO DE LA CIUDAD DE MÉXICO, CON LAS SIGUIENTES PRESTACIONES: I.- La declaración judicial mediante Sentencia Ejecutoriada que deberá dictar su Señoría en el sentido de que ha operado en favor de la suscrita la prescripción positiva del DEPARTAMENTO 104, DEL EDIFICIO SUJETO A RÉGIMEN DE PROPIEDAD EN CONDOMINIO MARCADO CON EL NÚMERO 342, DE LA CALLE COFRE DE PEROTE, EN LA COLONIA PALMAS TECAMACHALCO, también conocido como COFRE DE PEROTE 342, DEPARTAMENTO 104, COLONIA LOMAS DE CHAPULTEPEC, ALCALDÍA MIGUEL HIDALGO, C.P. 11010, CIUDAD DE MÉXICO, el cual he venido ocupando en calidad de propietaria de manera pacífica, continua y pública durante ya más de 40 años y cuya registral corresponde a la suscrita con una reserva de dominio en favor del hoy demandado INMOBILIARIA EL PATI, S.A. DE C.V. II. Como consecuencia de la declaración anterior, la declaración de su Señoría respecto de que la suscrita soy la propietaria del INMUEBLE, el cual he venido ocupando en calidad de propietaria de manera pacífica, continua y pública durante ya más de 40 años posteriores a la firma de la escritura de compraventa con reserva de dominio de fecha 21 de diciembre de 1983. III.- La cancelación de la inscripción de la anotación de reserva de dominio en el Registro Público de la Propiedad y del Comercio del Distrito Federal (actualmente Ciudad de México), respecto del INMUEBLE hecha en favor de INMOBILIARIA EL PATI, S.A. DE C.V. o cualquier otro tercero que aparezca como propietario del inmueble. III.- La protocolización y otorgamiento en Escritura Pública de la Sentencia Definitiva que se dicte, en donde se realice la cancelación de la reserva de dominio en favor de INMOBILIARIA EL PATI, S.A. DE C.V. y se reconozca a la suscrita propietaria del INMUEBLE, que le fue adquirido a la hoy demandada. IV. La inscripción registral de propiedad libre de gravamen y/o reserva a favor de la suscrita en el Registro Público de la Propiedad y del Comercio del Distrito Federal (actualmente Ciudad de México), en el Folio Real número 00072656. V.- La inscripción catastral de propiedad a favor de la suscrita en el Registro Público de la Propiedad y del Comercio del Distrito Federal (actualmente Ciudad de México), en el Folio Real número 00072656. VI.- El pago de los gastos y costas que se originen a esta parte con motivo del presente JUICIO, con fundamento en el artículo 1151 del Código Civil, así como en los artículos 255, 256, 258, 259, 260 y demás relativos y aplicables del Código de Procedimientos Civiles para el Distrito Federal hoy Ciudad de México, SE ADMITE a trámite la demanda en la vía y forma propuesta. CIUDAD DE MÉXICO, A VEINTIDÓS DE NOVIEMBRE DE DOS MIL VEINTICUATRO. Emplácese a INMOBILIARIA EL PATI S.A. DE C.V., por medio de edictos, atento a lo dispuesto por el artículo 122 fracción II del Código de Procedimientos Civiles para el Distrito Federal, hoy Ciudad de México; debiéndose publicar los EDICTOS POR TRES VECES DE TRES EN TRES DÍAS EN EL BOLETÍN JUDICIAL Y EN EL PERIÓDICO EL HERALDO DE MÉXICO debiendo mediar entre cada publicación dos días hábiles. Asimismo, hágase saber a la demandada que quedan a su disposición en este H. Juzgado las copias de traslado de la demanda y anexos exhibidos, debidamente sellados, foliados y cotejados por un término de TREINTA DÍAS contados a partir del día siguiente al de la última publicación del edicto, y que cuenta con un plazo de quince días posteriores al vencimiento del término antes señalado para producir su contestación a la demanda entablada en su contra. NOTIFÍQUESE.- Lo proveyó y firma el C. JUEZ SEXAGÉSIMO SÉPTIMO DE LO CIVIL DE PROCESO ESCRITO EN LA CIUDAD DE MÉXICO, Licenciado EUSTORGIO MARÍN BARTOLOMÉ, asistido de la C. Secretaria de Acuerdos "A" Licenciada Nely Angélica Toledo Álvarez, quien autoriza y da fe. Doy fe. EDICTOS POR TRES VECES DE TRES EN TRES DÍAS EN EL BOLETÍN JUDICIAL.
LA SECRETARIA DE ACUERDOS
LIC. NELY ANGÉLICA TOLEDO ÁLVAREZ
15-20-23 F-15128727 $2,124.81

SOLO CONSULTA
SOLO CONSULTA
SOLO CONSULTA

JUZGADO SEGUNDO DE LO FAMILIAR
EXP. No. 849/2024
EDICTO No. 4

EN LOS AUTOS DEL EXPEDIENTE 849/2024, DEL JUICIO ORDINARIO CIVIL PROMOVIDO POR SOLÓRZANO DORANTES IVONNE EN CONTRA DE SOLÓRZANO VILLA JOSÉ (SU SUCESIÓN), RADICADO ANTE EL JUZGADO SEGUNDO DE LO FAMILIAR DE LA CIUDAD DE MÉXICO, LA JUEZA DICTÓ UN AUTO DE FECHA DIECIOCHO DE MARZO DEL AÑO DOS MIL VEINTICINCO, QUE CUYO EXTRACTO DICE: Ciudad de México, a dieciocho de marzo de dos mil veinticinco. Agréguese a sus autos el escrito signado por la mandataria judicial de Ivonne Solórzano Dorantes, a quien se tiene realizando las manifestaciones que indica y toda vez que de los informes que se encuentran agregados en autos no fue posible localizar el domicilio de Vivian Itzel Solórzano Báez, y que si bien la Secretaría de Movilidad señaló que si existía domicilio registrado en su base de datos, también debe tomarse en cuenta que es el mismo domicilio en que se constituyó la fedataria pública adscrita a este juzgado el veintiséis de agosto de dos mil veinticuatro, haciendo constar en su razón actuarial que la persona por la que fue atendida le manifestó que no conoce a Viviana Itzel Solórzano Báez y que no trabaja allí; en virtud de lo cual, como se solicita ELABÓRESE edictos, los cuales se deberán publicar en el Boletín Judicial y en el periódico EL DIARIO DE MÉXICO, POR TRES VECES DE TRES EN TRES DÍAS, debiendo mediar entre cada publicación dos días hábiles, haciéndole saber a Vivian Itzel Solórzano Báez, que cuenta con el término de VEINTE DÍAS, contados a partir de la última publicación, para presentarse en este Juzgado a emplazarse de la demanda incoada en su contra relativa al Juicio Ordinario Civil, promovida por Solórzano Dorantes Ivonne en contra de José Solórzano Villa (su sucesión), registrado en el índice de este Juzgado con el número de expediente 849/2024, apercibida que de no comparecer se dejarán a salvo sus derechos para que los haga valer en la vía y forma que en derecho corresponda. Así también, para que, al momento de apersonarse, señale domicilio para oír y recibir notificaciones, dentro de la jurisdicción de este Juzgado, bajo el apercibimiento que, de no señalar domicilio, las subsecuentes notificaciones aún las de carácter personal, le surtirán por medio del Boletín Judicial, de conformidad con lo dispuesto por el artículo 112 del Código de Procedimientos Civiles para la Ciudad de México. En cumplimiento a la circular CJCDMX-08/2022 de fecha veintidós de febrero del dos mil veintidós emitida por el Pleno del Consejo de la Judicatura del Poder Judicial de la Ciudad de México se hace constar, que todas las actuaciones judiciales del presente expediente han sido digitalizadas y obran en expediente digital, integrado fielmente como el físico, gozando ambas versiones de los mismos efectos legales. Notifíquese. Lo proveyó y firma la Ciudadana Licenciada SOBEIDA MALDONADO SERRANO, Juez Interina del Juzgado Segundo de lo Familiar del Tribunal Superior de Justicia de esta Ciudad, ante la Licenciada Gabriela Elizarraraz Badillo Secretaria de Acuerdos "A", quien da fe.
Ciudad de México, 19 de marzo del 2025
LA SECRETARIA DE ACUERDOS "A"
LIC. GABRIELA ELIZARRARAZ BADILLO
12-15-20 F-5395730 $1,259.73

JUZGADO CUARTO DE LO FAMILIAR
EXP. No. 2309/2024
EDICTO No. 9

En cumplimiento a lo ordenado en auto de fecha seis de mayo del año de dos mil veinticuatro, dictado en los autos del Juicio INTESTAMENTARIO A BIENES DE MARTÍNEZ AMBROSIO EPIFANÍA GONZALA, derivado del expediente número 2309/2024, el C. Juez Cuarto de lo Familiar de la Ciudad de México, ordenó anunciar la muerte sin testar de la finada MARTÍNEZ AMBROSIO EPIFANÍA GONZALA, cuyo juicio sucesorio es denunciado por MARÍA EUGENIA MARTÍNEZ SALAZAR; para que aquellos que crean tener derecho a heredar en la presente sucesión comparezcan a deducir los derechos hereditarios que les pudieran corresponder, acreditando fehacientemente su parentesco con la finado, en un término de CUARENTA DÍAS HÁBILES, comparezcan a reclamar la herencia.
Ciudad de México, 23 de abril del 2025
EL SECRETARIO DE ACUERDOS "A"
LIC. ISRAEL GONZÁLEZ CARRASCO
15-30 F-7006075 $216.00

JUZGADO QUINTO DE LO FAMILIAR
SECRETARÍA "A"
EXP. No. 1671/22
EDICTO No. 15

En el auto de fecha veintinueve de enero del año dos mil veinticinco, dictado en los autos del Juicio INTESTAMENTARIO a bienes de ISMAEL ZAVALA ÁLVAREZ, se ordenó hacer saber a la C. FRANCISCA CASTAÑEDA ARREGUÍN, así como a JESÚS ANTONIO ZAVALA CASTAÑEDA, la tramitación de la presente sucesión intestamentaria a bienes de ISMAEL ZAVALA ÁLVAREZ, para que dentro del término de VEINTE DÍAS a partir de la última publicación comparezcan a deducir sus posibles derechos hereditarios o gananciales, debiendo señalar domicilio para oír y recibir notificaciones dentro de la jurisdicción de este Tribunal.
Ciudad de México, 6 de febrero del 2025
EL SECRETARIO DE ACUERDOS "A" DEL JUZGADO QUINTO DE LO FAMILIAR DE LA CIUDAD DE MÉXICO
LIC. PABLO ISIDRO SÁNCHEZ JASSO
15-20-23 F-8502164 $324.00

JUZGADO SEXTO DE LO FAMILIAR
EXP. No. 3085/2024
EDICTO No. 11

En los autos del JUICIO SUCESORIO INTESTAMENTARIO A BIENES ÁVILA GIL REINA MARTA y/o MARTHA ÁVILA GIL, Expediente número 3085/2024; La C. Jueza Interina Sexto de lo Familiar ordenó mediante proveídos de fecha treinta de octubre del año dos mil veinticuatro y diecinueve de febrero del año dos mil veinticinco: Se ordenó, fijar edictos en los sitios públicos del lugar del juicio y en los del fallecimiento y origen de la finada ÁVILA GIL REINA MARTA, y/o MARTHA ÁVILA GIL, anunciando su muerte sin testar y los nombres y grados de parentesco de los que reclamen herencia, siendo estos: RAÚL, VIRGINIA Y MIGUEL, todos de apellidos ÁVILA GIL, quienes manifestaron ser los dos primeros hermanos de la autora de la sucesión, el tercero de los nombrados manifestó ser sobrino, llamando los que se crean con igual o mejor derecho a heredar para que comparezcan a este Juzgado dentro del término de CUARENTA DÍAS contados a partir del día siguiente de la última publicación a deducir sus posibles derechos hereditarios.
Ciudad de México, 26 de febrero del 2025
LA SECRETARIA DE ACUERDOS "A"
LIC. SIDDHARTA DESSIREE DEL SOCORRO NAVA GARDUÑO
15-29 F-15128711 $272.00

JUZGADO DÉCIMO SEGUNDO DE LO FAMILIAR
EXP. No. 2683/2024
EDICTO No. 7

En los autos del INCIDENTE DE REDUCCIÓN DE PENSIÓN ALIMENTICIA de la CONTROVERSIA DEL ORDEN FAMILIAR promovida por SÁNCHEZ MARTÍNEZ TERESA en contra de EDGAR ALBERTO DE LA CRUZ MONSALVO, expediente 2683/2024, Secretaría "A", la C. Jueza Interina Mtra. Socorro del Monte Díaz mediante proveído de veinticuatro de febrero del año dos mil veinticinco, ordenó lo siguiente: Se ordena notificar a TERESA SÁNCHEZ MARTÍNEZ de la demanda incidental incoada en su contra por EDGAR ALBERTO DE LA CRUZ MONSALVO, a efecto de que dentro del término de TRES DÍAS exprese lo que a su derecho convenga, con el apercibimiento que, en caso de no hacerlo en el término señalado, se le tendrá por contestada la demanda incidental en sentido negativo. Haciendo de su conocimiento que quedan a su disposición en la Secretaría "A" de este H. Juzgado, copia simple de la demanda y del auto admisorio, debiendo presentarse dentro del término de QUINCE DÍAS a recoger las mismas y hecho que sea, o en

SOLO CONSULTA

su defecto precluya el término para hacerlo, transcurrirá el término para que produzca su contestación a la demanda.
Ciudad de México, 19 de marzo de 2025.
LA SECRETARIA DE ACUERDOS "A"
LIC. NAOMY ALEJANDRA RIVERA LIMA
12-15-20 F-6902652 $434.70

JUZGADO DÉCIMO QUINTO DE LO FAMILIAR
SECRETARÍA "B"
EXP. No. 2364/2014
EDICTO No. 5

Por AUTO de VEINTIDÓS DE ABRIL DE DOS MIL VEINTICINCO, dictado en los autos del INCIDENTE DE CESACIÓN DE LA OBLIGACIÓN ALIMENTICIA derivado del juicio CONTROVERSIA DE ORDEN FAMILIAR promovida por HERNÁNDEZ VALENZUELA VERÓNICA en contra de SILVIA RIVERA MARIANO, expediente 2364/2014, se ordena notificar el INCIDENTE DE CESACIÓN DE LA OBLIGACIÓN ALIMENTICIA mediante la publicación de edictos a MARIANA SILVA HERNÁNDEZ, la cual cuenta con el término de CUARENTA DÍAS para apersonarse al Juzgado y recoger las copias simples de traslado y emitir la contestación que conforme a derecho corresponda, señale domicilio dentro de esta Jurisdicción, apercibido que de no hacerlo así las notificaciones le surtirán efectos por medio de la publicación que se haga en Boletín Judicial, en términos de lo establecido por los artículos 111 y 113 del Código de Procedimientos Civiles para esta Ciudad.
Ciudad de México, 24 de abril del 2025
LA SECRETARIA DE ACUERDOS
LIC. JANETH ARELLANO NICOLÁS
15-20-23 F-5288765 $408.00

JUZGADO DÉCIMO SÉPTIMO DE LO FAMILIAR
EXP. No. 823/2022
EDICTO No. 6

En los autos del juicio DIVORCIO solicitado por CAPDEVIELLE FLORES CARLOS FRANCISCO JOAQUÍN de ADIANE DE PAULA PALOMO, expediente número 823/2022; la C. Juez Décimo Séptimo de lo Familiar de la Ciudad De México, MTRA. SUSANA TRUJANO CASTILLA, dictó un auto en fecha diez de febrero de dos mil veinticinco, que en su parte conducente dice: Agréguese a sus autos el escrito presentado por CARLOS FRANCISCO JOAQUÍN CAPDEVIELLE FLORES, con la personalidad que se ostenta, atento a su contenido y vistas las constancias de autos, y dado el resultado de los informes que obran en autos, en consecuencia procédase a la publicación de edictos por tres veces de tres en tres días en el Boletín Judicial de este Tribunal, en el periódico "El Diario Imagen" y Secretaria de Finanzas de la Ciudad de México, para hacerle saber a la divorciante ADIANE DE PAULA PALOMO, que se encuentra el presente juicio entablado en su contra, a fin de que comparezca a éste H. Juzgado, a recibir las copias de traslado correspondientes y dar contestación a la solicitud de divorcio dentro del término de CUARENTA DÍAS HÁBILES, lo anterior para los efectos legales conducente. Asimismo se le previene al ocursante para que señale correctamente los datos de identificación del juicio que nos ocupa, en términos de lo dispuesto por el artículo 270 del Código de procedimientos Civiles, apercibido que de no hacerle no se dará tramite a su petición. NOTIFÍQUESE.- Lo proveyó y firma la C. Jueza Décima Séptima de Proceso Escrito de lo Familiar, Maestra SUSANA TRUJANO CASTILLA, ante la Secretaria de Acuerdos "A", Licenciada ANA ELVIRA TERREROS GUTIÉRREZ, con quien actúa, autoriza y da fe.- DOY FE. AL MARGEN FIRMAS ELECTRÓNICAS.
LA SECRETARIA DE ACUERDOS DEL JUZGADO DÉCIMO SÉPTIMO FAMILIAR DE LA CIUDAD DE MÉXICO
LIC. ANA ELVIRA TERREROS GUTIÉRREZ
15-20-23 F-7557239 $704.37

JUZGADO TERCERO DE LO CIVIL DE PROCESO ORAL
EXP. No. 759/2022
EDICTO No. 8

En autos del juicio ORAL MERCANTIL, promovido por BANCO SANTANDER MÉXICO, S.A., INSTITUCIÓN DE BANCA MÚLTIPLE, GRUPO FINANCIERO SANTANDER MÉXICO, hoy su cesionaria BANCO MONEX", SOCIEDAD ANÓNIMA, INSTITUCIÓN DE BANCA MÚLTIPLE, MONEX GRUPO FINANCIERO EN SU CARÁCTER DE FIDUCIARIO EN EL FIDEICOMISO EMPRESARIAL, IRREVOCABLE DE ADMINISTRACIÓN Y GARANTÍA NÚMERO F/3443 (F DIAGONAL TRES MIL CUATROCIENTOS CUARENTA Y TRES), en contra de BEYCOM PARTNERS S.A. DE C.V. Y JOSÉ ALBERTO IPANAQUE UÑAUPE expediente número 759/2022, ante este Juzgado TERCERO CIVIL DE PROCESO ORAL, UBICADO EN AVENIDA PATRIOTISMO 230, SAN PEDRO DE LOS PINOS, ALCALDÍA BENITO JUÁREZ, C.P. 03800, CIUDAD DE MÉXICO. El C. Juez Lic. Salvador Ramírez Rodríguez ha dictado los siguientes autos que en su parte conducente dicen: En la Ciudad de México a ocho de abril de dos mil veinticinco. (...) Toda vez que obran en autos, informes de las instituciones con registro oficial de domicilios en el que algunas de ellas manifestaron no contar con registro de domicilio de la demandada, así mismo obran informes, solicitando se proporcionen mayores datos del buscado, siendo que la actora ha manifestado la imposibilidad que tiene para proporcionarlos y los proporcionados ya fueron agotados sin localización de la demandada, en consecuencia, como lo solicita la parte actora, con fundamento en el artículo 1070 del Código de Comercio, atendiendo a que no se cuenta con domicilio cierto de la demandada, se ordena emplazar a juicio a BEYCOMPARTNERS S.A. DE C.V. Y JOSÉ ALBERTO IPANAQUE UÑAUPE por medio de EDICTOS, mismos que se publicarán por TRES VECES DE TRES EN TRES DÍAS EN EL BOLETÍN JUDICIAL Y EN EL PERIÓDICO "DIARIO DE MÉXICO", DEBIENDO MEDIAR ENTRE CADA PUBLICACIÓN DOS DÍAS HÁBILES, haciéndole saber que cuenta con un término de TREINTA DÍAS y dén contestación a la demanda dentro de los NUEVE DÍAS otorgados en auto admisorio, contados a partir de la última publicación de edictos para presentarse al local del juzgado y recoger las copias de traslado que quedan a su disposición en el local de este Juzgado para estar en facultad de dar contestación a la demanda en el tiempo otorgado en auto admisorio. En la inteligencia que, en caso de no dar contestación, se tendrá por contestada la demanda en sentido negativo de conformidad con lo dispuesto por el artículo 1078 del Código de Comercio.(...) NOTIFÍQUESE. - Así lo proveyó el C. Juez Tercero Civil de Proceso Oral en esta Ciudad, Licenciado SALVADOR RAMÍREZ RODRÍGUEZ, ante la C. Secretaria de Acuerdos Licenciada NALLELY MARURE ÁLVAREZ quien autoriza y da fe. - -OTRO AUTO– En la Ciudad de México, a dieciocho de abril de dos mil veinticuatro. (...) Asimismo se ordena realizar la corrección de los datos de la parte actora en la carátula del expediente, Libro de Gobierno, SIGJ, y en los registros de la Oficialía de Partes Común para Juzgados y Salas del Poder Judicial de la Ciudad de México, a efecto de que quede como parte actora BANCO SANTANDER MÉXICO, S.A., INSTITUCIÓN DE BANCA MÚLTIPLE, GRUPO FINANCIERO SANTANDER MÉXICO, hoy su cesionaria BANCO MONEX", SOCIEDAD ANÓNIMA, INSTITUCIÓN DE BANCA MÚLTIPLE, MONEX GRUPO FINANCIERO EN SU CARÁCTER DE FIDUCIARIO EN EL FIDEICOMISO EMPRESARIAL, IRREVOCABLE DE ADMINISTRACIÓN Y GARANTÍA NÚMERO F/3443 (F DIAGONAL TRES MIL CUATROCIENTOS CUARENTA Y TRES).(...) NOTIFÍQUESE.- Lo proveyó y firma el C. Juez Tercero Civil de Proceso Oral en la Ciudad de México, Licenciado SALVADOR RAMÍREZ RODRÍGUEZ, quien actúa ante su Secretaria de Acuerdos Licenciada EDITH CANDELARIO VARGAS que autoriza y da fe. Funcionarios que firman en forma digital. OTRO AUTO En la Ciudad de México a nueve de diciembre del dos mil veintidós. (...) Se tiene por presentado a BANCO SANTANDER (MÉXICO), S.A. INSTITUCIÓN DE BANCA MÚLTIPLE, GRUPO FINANCIERO SANTANDER MÉXICO por conducto de sus apoderado general RICARDO SEGUNDO MARTÍNEZ personalidad que acredita y se le reconoce en términos del instrumento notarial en copia certificada número 89,892 (ochenta y nueve mil ochocientos noventa y dos) de fecha catorce de febrero del dos mil diecinueve, otorgada por el Notario Público número 229 (doscientos veintinueve) de la Ciudad de México, licenciado MARCO ANTONIO RUIZ AGUIRRE. Se le tiene demandando en la vía ORAL MERCANTIL de BEYCOM PARTNERS, S.A. DE C.V. y JOSÉ ALBERTO IPANAQUE UÑAUPE, el cumplimiento

SOLO CONSULTA

y pago de las prestaciones las prestaciones que indica en su demanda. Se admite la presente en la vía y forma propuesta, con fundamento en los artículos 1390 Bis, 1390 Bis 11, 1390 Bis 13, 1390 Bis 14 y demás aplicables del Código de Comercio y 105 de la Ley Orgánica del Poder Judicial de esta Ciudad, con las copias simples exhibidas debidamente selladas, cotejadas y foliadas, córrase traslado y emplácese a la demandada para que dentro del término de NUEVE DÍAS, conteste por escrito la demanda instaurada en su contra, ante este Juzgado Tercero Civil de Proceso Oral con domicilio ubicado en Avenida Patriotismo 230 piso 6 Colonia San Pedro de los Pinos C.P. 03800 Alcaldía Benito Juárez, Ciudad de México, en los términos establecidos por el artículo 1390 Bis 17 del código invocado, debiendo señalar domicilio dentro de la jurisdicción de este Juzgado para oír y recibir notificaciones, con el apercibimiento de que en caso de no hacerlo, las subsecuentes notificaciones, aún las de carácter personal, le surtirán en los términos previstos en el artículo 1390 bis-10 del ordenamiento legal citado. (...) NOTIFÍQUESE. Así lo proveyó el C. Juez Tercero Civil de Proceso Oral por Ministerio de Ley en esta Ciudad Licenciado JEAN URIEL JUSEPPE HERNÁNDEZ, ante la C. Secretaria de Acuerdos Licenciada EDITH CANDELARIO VARGAS quien autoriza y da fe. Funcionarios que firman en forma digital.
LA SECRETARIA DE ACUERDOS "A"
LIC. NALLELY MARURE ÁLVAREZ
12-15-20 F-15120138 $2,402.49

JUZGADO CUARTO DE LO CIVIL DE PROCESO ORAL
EXP. No. 0331/2021
EDICTO No. 12

A: CARTOGRAF S.A. DE C.V.
JUAN JOSÉ PARAMO RIESTRA
En cumplimiento a lo ordenado en audiencia preliminar de fecha diez de abril de dos mil veinticinco, derivado del juicio ORAL MERCANTIL promovido SCOTIABANK INVERLAT SA INSTITUCIÓN DE BANCA MÚLTIPLE GRUPO FINANCIERO SCOTIABANK INVERLAT en contra de CARTOGRAF S.A. DE C.V. Y JUAN JOSÉ PARAMO RIESTRA, la C. Juez cuarto de lo civil de proceso oral de la ciudad de México dictó autos que a la letra dicen: ACTA DE AUDIENCIA PRELIMINAR Expediente No. 0331/2021 SEGUNDO TOMO En la Ciudad de México, siendo las once horas con veintisiete minutos del día diez de abril de dos mil veinticinco, en la Sala DIECISIETE DE ORALIDAD, presidida por la TITULAR INTERINA DEL JUZGADO CUARTO DE LO CIVIL DE PROCESO ORAL DE LA CIUDAD DE MÉXICO, LICENCIADA ALEJANDRA GARCÍA LUNA JUEZ INTERINA DEL JUZGADO CUARTO CIVIL DE PROCESO ORAL, celebró la AUDIENCIA PRELIMINAR, que fue señalada en proveído de fecha cuatro de abril de dos mil veinticinco, en los autos del juicio ORAL MERCANTIL, expediente número 0331/2021, promovido por SCOTIABANK INVERLAT SA INSTITUCIÓN DE BANCA MÚLTIPLE GRUPO FINANCIERO SCOTIABANK INVERLAT en contra de CARTOGRAF S.A. DE C.V. Y JUAN JOSÉ PARAMO RIESTRA, MISMA QUE QUEDO SEÑALADA EN PROVEÍDO DE FECHA CUATRO DE ABRIL DE DOS MIL VEINTICINCO. La C. Juez estuvo asistida de la Secretaria de Acuerdos "A", LICENCIADA VERÓNICA SANDOVAL COVA. I.- COMPARECIERON A LA AUDIENCIA: SCOTIABANK INVERLAT SA INSTITUCIÓN DE BANCA MÚLTIPLE GRUPO FINANCIERO SCOTIABANK INVERLAT, por conducto de BORBON FLORES SALOMÓN, quien se identificó con copia certificada de cedula profesional número 10378194, expedida a su favor por la SECRETARIA DE EDUCACIÓN PÚBLICA. NO compareció la parte demandada, CARTOGRAF S.A. DE C.V., por conducto de persona alguna que legalmente le representara, sin que se tuviera conocimiento de causa justificada para ello. NO compareció la parte demandada, JUAN JOSÉ PARAMO RIESTRA, por si ni por conducto de persona alguna que legalmente le representara, sin que se tuviera conocimiento de causa justificada para ello. II.- SE DESARROLLARON LAS SIGUIENTES ETAPAS PROCESALES: 1.- Depuración de procedimiento: Se tuvo a la parte actora, por debidamente legitimada procesalmente. NO se hizo pronunciamiento de la parte demandada, pues se constituyeron en rebeldía. 2.- Conciliación / Mediación. Dada la inasistencia injustificada de los demandados, no fue posible exhortar a las partes a su celebración, reiterándose la existencia del Centro de Justicia Alternativa. III.- Fijación de hechos no controvertidos: Por la razón antes señalada, no fue posible su celebración. IV.- Fijación de acuerdos probatorios: Por la misma razón, no se fijaron acuerdos de este tipo. V.- Calificación sobre la Admisibilidad de pruebas. A LA PARTE ACTORA, ÚNICA OFERENTE, se le admitieron: LA CONFESIONAL. A cargo de CARTOGRAF, S.A. DE C.V. Y JUAN JOSÉ PARAMO RIESTRA, quienes deberán comparecer en la fecha y hora señalada para responder interrogatorios, con los apercibimientos decretados para los codemandados, que se advierten de la videograbación de la presente audiencia. LAS DOCUMENTALES CONSISTENTES EN: •COPIA CERTIFICADA DEL CONTRATO QUE CONTIENE FIRMAS AUTÓGRAFAS DE FECHA DOCE DE NOVIEMBRE DE DOS MIL VEINTE; •COPIA CERTIFICADA DEL INSTRUMENTO NOTARIAL NÚMERO 64,964 ANTE LA FE DEL NOTARIO PÚBLICO NÚMERO 27 DEL ESTADO DE AGUASCALIENTES •COPIA CERTIFICADA DE LA ESCRITURA PÚBLICA 34,580 DE FECHA 12 DE NOVIEMBRE DE 2020 •COPIA CERTIFICADA DE ESCRITURA PUBLICA NÚMERO 34,803 DE FECHA 17 DE DICIEMBRE DE 2020 •COPIA CERTIFICADA DE LA ESCRITURA PÚBLICA NÚMERO 34,805 DE FECHA 17 DE DICIEMBRE DE 2020 •COPIA CERTIFICADA DE ESCRITURA PÚBLICA 34,806 DE FECHA 17 DE DICIEMBRE DE 2020 •COPIA CERTIFICADA DEL CONTRATO DE PRENDA DE FECHA 28 DE NOVIEMBRE DE 2018, •COPIA CERTIFICADA DEL PRIMER CONVENIO MODIFICATORIO AL CONTRATO DE PRENDA DE FECHA 28 DE NOVIEMBRE DE 2018 •COPIA CERTIFICADA DEL SEGUNDO CONVENIO MODIFICATORIO DEL CONTRATO DE PRENDA DE FECHA 28 DE NOVIEMBRE DE 2018; •COPIA CERTIFICADA DEL TERCER CONVENIO MODIFICATORIO AL CONTRATO DE PRENDA DE FECHA 28 DE NOVIEMBRE DE 2018; •COPIA CERTIFICADA DE LA CARTA DE CONFIRMACIÓN DE DISPOSICIÓN DE FECHA 13 DE NOVIEMBRE DE 2020 •ESTADO DE CUENTA CERTIFICADO EXPEDIDO EN TÉRMINOS DEL ARTICULO 68 DE LA LEY DE INSTITUCIONES DE CRÉDITO DE FECHA DIECISIETE DE OCTUBRE DE DOS MIL DIECINUEVE •UN ESCRITO RELATIVO A CONTRATACIÓN DE DESPACHO DE ABOGADOS •CONSULTA DE FOLIO MERCANTIL 379156 •COPIA CERTIFICADA EN TÉRMINOS DEL ARTICULO 100 DE LA LEY DE INSTITUCIONES DE CRÉDITO DEL ESTADO DE CUENTA DEL MES DE NOVIEMBRE DE 2020 RELATIVO A LA CUENTA DE CHEQUES 01504059182, ASÍ COMO COPIA DEL INSTRUMENTO NOTARIAL QUE SE ADJUNTA EN UN SOLO LEGAJO EL RECONOCIMIENTO DE CONTENIDO Y FIRMA A CARGO DE CARTOGRAF, S.A. DE C.V. Y JUAN JOSÉ PÁRAMO RIESTRA DEL CONTRATO DE APERTURA DE CRÉDITO DE FECHA DOCE DE NOVIEMBRE DE 2020, POR LO QUE DEBERÁN DE COMPARECER LOS MISMOS (APERCIBIMIENTOS) SE ADMITE EL RECONOCIMIENTO DE FIRMA EN CUANTO AL PRIMER, SEGUNDO Y TERCER CONVENIO MODIFICATORIO A CARGO DE CARGO DE CARTOGRAF, S.A. DE C.V. Y JUAN JOSÉ PÁRAMO RIESTRA POR LO QUE DEBERÁN DE COMPARECER LOS MISMOS (APERCIBIMIENTOS). SE ADMITE EL RECONOCIMIENTO DEL CONTENIDO Y FIRMA A CARGO DE CARTOGRAF, S.A. DE C.V. Y JUAN JOSÉ PÁRAMO RIESTRA POR LO QUE DEBERÁN DE COMPARECER LOS MISMOS (APERCIBIMIENTOS), DE LA CARTA DE CONFIRMACIÓN DE DISPOSICIÓN DE FECHA 13 DE NOVIEMBRE DE 2020. INSTRUMENTAL DE ACTUACIONES. PRESUNCIONAL LEGAL Y HUMANA NO SE ADMITEN: EL RECONOCIMIENTO DEL CONTENIDO DE LOS INCISOS B, C, D, E Y F; EN CUANTO A LAS ESCRITURAS NÚMEROS 34,580; 34,803; 34,804; 34,805 Y 34,806. VI.- Citación para la audiencia de juicio. Se señalaron las ONCE HORAS DEL DÍA DOS DE JUNIO DE DOS MIL VEINTICINCO, para la celebración de la audiencia de juicio en la SALA UNO DE ORALIDAD. Tomando en consideración que CARTOGRAF, S.A. DE C.V. Y JUAN JOSÉ PÁRAMO RIESTRA, FUERON EMPLAZADOS POR EDICTOS, EN TÉRMINOS DEL ARTICULO 639 DEL CÓDIGO DE PROCEDIMIENTOS CIVILES, DE APLICACIÓN SUPLETORIA EN MATERIA MERCANTIL, AL HABERSE SEÑALADO LA AUDIENCIA DE PRUEBAS Y ALEGATOS, SE ORDENÓ PUBLICAR LO ANTERIOR POR MEDIO DE EDICTOS, POR DOS VECES DE TRES EN TRES DÍAS, EN EL BOLETÍN JUDICIAL ASÍ COMO EL HERALDO DE

SOLO CONSULTA
SOLO CONSULTA
SOLO CONSULTA

AGUASCALIENTES. Los EDICTOS quedarán a disposición de la parte actora para su diligenciación, en el local del Juzgado. VII.- OTROS - MULTA: TODA VEZ QUE NO COMPARECIERON A LA AUDIENCIA CARTOGRAF, S.A. DE C.V. Y JUAN JOSÉ PÁRAMO RIESTRA, SIN CAUSA JUSTIFICADA SE LES HIZO EFECTIVO EL APERCIBIMIENTO DECRETADO EN AUTO DE FECHA CATORCE DE MARZO DE DOS MIL VEINTICINCO, Y SE IMPUSO A CADA UNO DE ELLOS, UNA MULTA POR LA CANTIDAD DE $8,000.00 (OCHO MIL PESOS 00/100 MONEDA NACIONAL), ORDENÁNDOSE GIRAR EL OFICIO DE ESTILO. PETICIONES: PARTE ACTORA: NO realizó peticiones. Se hizo constar que a simple vista se advierte que el mobiliariario de la sala se encuentra en buenas condiciones. Dándose por concluida la audiencia preliminar a las doce horas con treinta y nueve minutos del día de la fecha, quedando registro de la misma en medio magnético.
Ciudad de México, 22 de abril de 2025.
LA JUEZ INTERINA CUARTO DE LO CIVIL DE PROCESO ORAL DE LA CIUDAD DE MÉXICO.
LIC. ALEJANDRA GARCÍA LUNA.
LA SECRETARIA DE ACUERDOS "A".
LIC. VERÓNICA SANDOVAL COVA.
EL SECRETARIO DE ACUERDOS "C".
LIC. ALFREDO PULIDO HERNÁNDEZ.
15-20 F-5270926 $2,053.78

JUZGADO VIGÉSIMO TERCERO DE LO CIVIL DE PROCESO ORAL
EXP. No. 631/2023
EDICTO No. 4

INMUEBLES GUREA, S.A.
En los autos del juicio ORAL CIVIL, seguido por GAONA URBINA MARÍA ISMAEL, en contra de INMUEBLES GUREA, S.A., expediente 631/2023, el Juez Interino Vigésimo Tercero Civil de Proceso Oral, Licenciado FERNANDO ARIEL TENORIO SOLORIO, ordenó publicar edicto para hacer de su conocimiento lo siguiente: "Expediente: 631/2023-A, ACTA DE AUDIENCIA PRELIMINAR. En la Ciudad de México, a las ONCE HORAS CON CUARENTA Y CINCO MINUTOS DEL DOS DE ABRIL DE DOS MIL VEINTICINCO, en la SALA CATORCE de Oralidad, presidida por el juez Interino FERNANDO ARIEL TENORIO SOLORIO, del JUZGADO VIGÉSIMO TERCERO CIVIL DE PROCESO ORAL, se celebró la AUDIENCIA PRELIMINAR, correspondiente al juicio ORAL CIVIL, expediente 631/2023 seguido por MARÍA ISMAEL GAONA URBINA, en contra de INMUEBLES GUREA, S.A...PARA QUE TENGA VERIFICATIVO LA AUDIENCIA DE JUICIO, se señalaron las NUEVE HORAS CON QUINCE MINUTOS del VEINTITRÉS DE MAYO DEL AÑO EN CURSO, EN LA SALA SEIS, PISO 05, quedando citadas las partes... se ordenó publicar un extracto de la presente audiencia por la que se señala día y hora para la audiencia de juicio, por dos veces, de tres en tres días, en el Boletín Judicial... Notifíquese.
Ciudad de México, 2 de abril del 2025.
LA SECRETARIA DE ACUERDOS "A"
LIC. VIRGINIA LÓPEZ RAMOS
12-15 F-6855449 $307.60

JUZGADO TRIGÉSIMO SEXTO DE LO CIVIL DE PROCESO ORAL
EXP. No. 226/2024
EDICTO No. 8

(PRIMERA PUBLICACIÓN)
PARA EMPLAZAR A JUICIO A POCKET DE LATINOAMÉRICA S.A.P.I DE C.V.
En los autos del JUICIO ORAL CIVIL, promovido por RODRIGO IRÁN HEVIA COTO en contra de POCKET DE LATINOAMÉRICA S.A.P.I DE C.V. y KUSHKI S. DE R.L. DE C.V. con número de expediente 226/2024, el C. Juez Trigésimo Sexto Civil de Proceso Oral, Licenciado ERIC DANIEL PRADO MARTÍNEZ en auto emitido el catorce de mayo de dos mil veinticuatro, ordenó emplazar a juicio a la demandada POCKET DE LATINOAMÉRICA S.A.P.I DE C.V. por Edictos a publicarse por TRES VECES DEBIENDO MEDIAR ENTRE CADA PUBLICACIÓN DOS DÍAS HÁBILES en el "BOLETÍN JUDICIAL" y en "DIARIO DE MÉXICO". En consecuencia, por dichos medios de comunicación procesal se hace del conocimiento del referido demandado, la parte esencial del auto admisorio de fecha catorce de mayo de dos mil veinticuatro: "...Ciudad de México, a catorce de mayo de dos mil veinticuatro. ... De conformidad con lo dispuesto en el artículo 44 del Código de Procedimientos Civiles se tiene por presentado a HEVIA COTO RODRIGO IRÁN, parte actora por su propio derecho, demandando en la vía ORAL CIVIL de POCKET DE LATINOAMÉRICA, S.A.P.I. DE C.V. y KUSHKI S. DE R.L. DE C.V., la cual es correcta atento a lo dispuesto en los artículos 969, 971, 980, 982 del Código de Procedimientos Civiles, y al no establecer la Ley un procedimiento especial para el trámite del asunto planteado. Asimismo, el suscrito es competente para conocer de dicho asunto, atento a lo previsto en el artículo 105, fracción I, de la Ley Orgánica del Poder Judicial de la Ciudad de México, en relación con el artículo 104, fracción II, de la Constitución Federal y artículos 143, 144 y 157 del Código de Procedimientos Civiles. Por tanto, se da entrada a las codemandas en la vía y forma propuesta y con las copias exhibidas, cotejadas y foliadas, córrase traslado a las codemandadas, emplazándolas para que contesten por escrito la demanda dentro del término de NUEVE DÍAS ante este Jugado Trigésimo Sexto Civil de Proceso Oral apercibido que en caso de no hacerlo se presumirán confesados los hechos de la demanda que se dejaren de contestar en los términos establecidos en los artículos 983 y 984 del Código de Procedimientos Civiles; Por otro lado, se previene a las sociedades codemandadas para que al producir su contestación señalen domicilio dentro de la jurisdicción de este juzgado para oír y recibir notificaciones, con el apercibimiento que, en caso de no hacerlo, las subsecuentes notificaciones aún las de carácter personal les surtirán conforme a las reglas de las notificaciones no personales, esto para la etapa de ejecución en su caso, pues conforme a lo dispuesto en el artículo 979 del Código de Procedimientos Civiles en el juicio únicamente será notificado personalmente el emplazamiento y el auto que admite la reconvención. Se hace saber a las partes que una vez desahogada la vista de la contestación a la demanda y en su caso de la contestación a la reconvención, o transcurrido el término para ello y se señale fecha para la celebración de la audiencia preliminar, todas las promociones de las partes habrán de formularse de forma oral en las audiencias respectivas, de conformidad con lo dispuesto en el artículo 978 del Código de Procedimientos Civiles. Asimismo, se hace saber a las partes que deberán comparecer a las audiencias por sí o a través de sus legítimos representantes que gocen con las facultades a que se refiere el párrafo cuarto del artículo 112 del ordenamiento antes citado, además de contar con facultades expresas para conciliar ante el suscrito y suscribir en su caso el convenio correspondiente, lo anterior de conformidad con lo dispuesto en el artículo 989 del Código de Procedimientos Civiles..." Por último, se hace saber a POCKET DE LATINOAMÉRICA S.A.P.I DE C.V. que debe presentarse a este Juzgado Trigésimo Sexto Civil de Proceso Oral, sito en: Avenida Patriotismo No. 230, Piso 13, colonia San Pedro de los Pinos, Alcaldía Benito Juárez, Ciudad de México. C.P. 03800, dentro del término de CUARENTA DÍAS hábiles, contados a partir del día siguiente al de la última publicación, a fin de que se le corra traslado con las copias de la demanda y documentos anexos a la misma y para que a partir de entonces pueda contestar la demanda formulada en su contra.
LA SECRETARIA DE ACUERDOS.
LIC. GABRIELA PADILLA RAMÍREZ.
15-19-23 F-6896425 $1,855.14

JUZGADO CUADRAGÉSIMO CIVIL DE PROCESO ORAL
EXP. No. 383/2021
EDICTO No. 1

En los autos del juicio ORAL CIVIL, promovido por GARCÍA GONZÁLEZ MARÍA ESTHER en contra de PRADOS DE ARAGÓN, S.A., con el número de expediente 383/2021. La Jueza Cuadragésimo Civil de Proceso Oral Licenciada María Ivonne Jauffred ante Secretaria de Acuerdos "A" Licenciada Gloria Carolina Murillo Larrañaga, dictó diversos autos que en su parte conducente ordenan: ...CIUDAD DE MÉXICO A VEINTIUNO DE JUNIO DE DOS MIL VEINTIUNO. Agréguese al expediente 383/2021, el escrito de García

SOLO CONSULTA

González María Esther, visto su contenido, ... Se tiene por presentado a GARCÍA GONZÁLEZ MARÍA ESTHER, por su propio derecho, demandando en la vía ORAL CIVIL de PRADOS DE ARAGÓN, S.A., las prestaciones y demás accesorios legales que indica en el proemio de su demanda. Con fundamento en lo dispuesto por los artículos 969, 971, 980 y demás relativos y aplicables del Código de Procedimientos Civiles para la Cuidad de México, SE ADMITE la demanda en sus términos, y tomando en consideración el estado que guardan los presentes autos, de los que se desprende que en el domicilio proporcionado por la parte actora, así como la diversas instituciones; como de la demandada PRADOS DE ARAGÓN, S.A., no fue posible localizarla, con fundamento en lo dispuesto por el artículo 122 del Código de Procedimientos Civiles para esta Ciudad, dese cumplimiento al auto admisorio del VEINTIUNO DE JUNIO DE DOS MIL VEINTIUNO, por medio de edictos, los cuales deberán publicarse por TRES VECES, DE TRES EN TRES DÍAS, EN EL BOLETÍN JUDICIAL Y EN EL PERIÓDICO el "DIARIO IMAGEN", DEBIENDO MEDIAR ENTRE CADA PUBLICACIÓN DOS DÍAS HÁBILES, HACIÉNDOLE SABER A LA DEMANDADA MORAL PRADOS DE ARAGÓN, SOCIEDAD ANÓNIMA, QUE DEBE PRESENTARSE DENTRO DEL TÉRMINO DE SESENTA DÍAS al local de este Juzgado, contados a partir del siguiente día siguiente en que surta efectos la última publicación. Apercibiéndose a la demandada moral, que de no hacerlo así dentro del término conferido, se presumirán confesos los hechos de la demanda. Debiendo señalar domicilio dentro de la jurisdicción de este Juzgado, apercibida que de no hacerlo las subsecuentes notificaciones, aún las de carácter personal, le surtirán sus efectos por medio de Boletín Judicial, atento al numeral 112, del Código de Procedimientos Civiles para el Distrito Federal, hoy Ciudad de México, en la inteligencia que queda a disposición de la multicitada enjuiciada las copias simples de traslado de la demanda y anexos exhibidos en el presente juicio en la Secretaría "C" de este Juzgado. NOTIFIQUESE.- Lo proveyó y firma María Ivonne Jauffred Puente, Jueza Cuadragésimo Civil de Proceso Oral ante Gloria Carolina Murillo Larrañaga Secretaria de Acuerdos hasta en tanto se tenga la designación del Secretario de Acuerdos "B" con quien actúa. DOY FE.
Ciudad de México, 6 de marzo de 2025
LA SECRETARIA DE ACUERDOS
LIC. GLORIA CAROLINA MURILLO LARRAÑAGA
6-12-15 F-562475D618 $1,131.57

JUZGADO CUARTO DE PROCESO ORAL EN MATERIA FAMILIAR
EXP. No. 480/2023
EDICTO No. 3

C. MIGUEL ANTONIO CASTILLO BENÍTEZ
En los autos del Juicio de PÉRDIDA DE LA PATRIA POTESTAD, promovido por CAYETANO CISNEROS PAULINA ADRIANA en contra de MIGUEL ANTONIO CASTILLO BENÍTEZ, expediente 480/2023, la titular del juzgado C. JUEZ CUARTO DE PROCESO ORAL EN MATERIA FAMILIAR DE LA CIUDAD DE MÉXICO, en audiencia preliminar de fecha veinte de marzo de dos mil veinticinco y auto de fecha treinta de abril de dos mil veinticinco; ordenó NOTIFICAR mediante EDICTOS, con fundamento en el artículo 122 fracción II del Código de Procedimientos Civiles para la Ciudad de México, a la parte demandada MIGUEL ANTONIO CASTILLO BENÍTEZ, haciendo de su conocimiento que se señaló para que tenga verificativo la audiencia de juicio las NUEVE HORAS CON TREINTA MINUTOS DEL DÍA VEINTISÉIS DE MAYO DE DOS MIL VEINTICINCO y se admitieron las siguientes pruebas: ETAPA DE DESECHAMIENTO, ADMISIÓN Y PREPARACIÓN DE PRUEBAS. PRUEBAS DE LA ACTORA: 1. Impresión digital de ACTA DE NACIMIENTO del menor con iniciales N.S.C.C., con la que se acredita el nacimiento del menor en cita así como su filiación con las partes del presente juicio. 2.- DECLARACIÓN DE PARTE A CARGO DEL DEMANDADO MIGUEL ANTONIO CASTILLO BENÍTEZ, quedando citado para que el día y hora que se señale para que tenga verificativo la audiencia de juicio comparezca personalmente y no por conducto de apoderado para que responda bajo protesta de decir verdad al interrogatorio que se le formule (art. 1060 CPC), apercibido que de no comparecer sin justa causa se tendrán por ciertas las afirmaciones que su colitigante pretenda acreditar, salvo prueba en contrario (1062 fracción II CPC), así como para el caso de que el deponente se rehúse a contestar las preguntas que le formule su colitigante o lo haga evasivamente, se tendrán por ciertas las afirmaciones de la otra parte. 3.- Presuncional legal y humana. 4.- Instrumental de actuaciones. EL DEMANDADO NO OFRECIÓ PRUEBAS ATENDIENDO A QUE INCURRIÓ EN REBELDÍA.
Ciudad de México, 6 de mayo de 2025
LA SECRETARIA JUDICIAL ADSCRITA AL JUZGADO CUARTO DE PROCESO ORAL FAMILIAR DE LA CIUDAD DE MÉXICO
LIC. REYNA EMILIA CRESPO AGUILAR
12-15 F-7089479 $556.80

JUZGADO DÉCIMO SÉPTIMO DE LO PENAL
CAUSA No. 217/2019
EDICTO No. 10

NOTIFICACIÓN DIRIGIDA A PERSONAS MENORES DE 18 AÑOS A LA FECHA NO IDENTIFICADAS Y LA SOCIEDAD
En la causa penal 217/2019 Respecto del: "...AUTO.- Ciudad de México, a 13 trece de mayo de 2025 dos mil veinticinco. Vista la certificación y razón que anteceden; de las cuales, en la certificación asentada por la Secretaria de Acuerdos, hace constar el plazo con el que contaban las partes para interponer el Recurso de Apelación, en contra del Auto de Plazo Constitucional de fecha 11 ONCE DE ABRIL DE 2025 DOS MIL VEINTICINCO, emitido por este Órgano Jurisdiccional; así mismo se da cuenta con el estado que guarda la presente causa 217/2019, instruida a RAUL MACEDO OLIVARES, por el delito de PORNOGRAFIA INFANTIL EN LA MODALIDAD DE ALMACENAMIENTO DE FOTOGRAFÍAS CON CONTENIDO DE ACTOS SEXUALES REALES O SIMULADOS, EN EL QUE PARTICIPEN MENORES PARA SI Y SIN FINES DE COMERCIO Y DISTRIBUCIÓN; toda vez que por auto de data 23 VEINTITRÉS DE ABRIL DE 2025 DOS MIL VEINTICINCO, se tuvo a la C. DEFENSORA DE OFICIO LICENCIADA ESTRELLA CASTILLO GONZÁLEZ, interponiendo el recurso de apelación en contra del Auto de Plazo Constitucional fecha 11 once de abril de 2025 dos mil veinticinco; así mismo al día de la fecha, ya feneció el plazo concedido a las demás partes para inconformarse con la resolución de referencia; por lo anterior se tiene a la DEFENSORA DE OFICIO LICENCIADA ESTRELLA CASTILLO GONZÁLEZ, interponiendo el recurso de apelación en contra del Auto de Plazo Constitucional fecha 11once de abril de 2025 dos mil veinticinco, interponiendo el Recurso de Apelación en contra del Auto de Plazo Constitucional fecha 11once de abril de 2025 dos mil veinticinco; recurso que por haber sido interpuesto en tiempo y forma, se admite el mismo en el EFECTO DEVOLUTIVO, lo anterior de conformidad con lo dispuesto en el artículo 300 en relación con los numerales 414, 415, 416, 417 fracción II y 418 fracción II del Código de Procedimientos Penales para esta Entidad; en consecuencia remítase TESTIMONIO de la presente causa penal, a la Sala Penal que en turno corresponda del Tribunal Superior de Justicia del Poder Judicial de la Ciudad de México, para la substanciación del recurso hecho valer por la DEFENSORA DE OFICIO LICENCIADA ESTRELLA CASTILLO GONZÁLEZ, interponiendo el recurso de apelación en contra del Auto de Plazo Constitucional fecha 11 once de abril de 2025 dos mil veinticinco; así mismo envíese el formato correspondiente a la Oficialía de Partes Común Para Salas Penales; quedando emplazadas las partes para que concurran ante el Tribunal de Alzada a deducir sus derechos. NOTIFIQUESE. ASÍ LO PROVEYÓ Y FIRMA, EL MAESTRO FREDDY APARICIO PERALES, JUEZ INTERINO DÉCIMO SÉPTIMO PENAL DE LA CIUDAD DE MÉXICO, DE CONFORMIDAD CON EL ACUERDO 27-14/2025 EMITIDO POR EL PLENO DEL CONSEJO DE LA JUDICATURA DE LA CIUDAD DE MÉXICO, ANTE LA SECRETARIA DE ACUERDOS "B", LICENCIADA BRENDA STEPHANNIE GALVAN ESTRADA, QUIEN ACTÚA AUTORIZA Y DA FE.".

SOLO CONSULTA SOLO CONSULTA SOLO CONSULTA

Ciudad de México, 13 de mayo de 2022
EL JUEZ INTERINO DÉCIMO SÉPTIMO PENAL DE LA CIUDAD DE MÉXICO DE CONFORMIDAD CON EL ARTÍCULO 111 DE LA LEY ORGÁNICA DEL PODER JUDICIAL DE LA CIUDAD DE MÉXICO Y EL ACUERDO 27-14/2025, EMITIDO POR EL PLENO DEL CONSEJO DE LA JUDICATURA DE LA CIUDAD DE MÉXICO.
MTRO. FREDDY APARICIO PERALES
15-16-19 Sin Costo Causa 217/2019 OF. 1257

JUZGADO DÉCIMO OCTAVO EN MATERIA PENAL DE PROCESO ESCRITO Y DE TUTELA DE DERECHOS HUMANOS DE LA CIUDAD DE MÉXICO
CAUSA No. 97/2011
EDICTO No. 6

PROCESADO: DIEGO ABRAHAM JIMÉNEZ JAIME; HOMICIDIO CALIFICADO. A efecto de desahogar prueba a cargo de los testigos DANIEL BAEZA AGUILAR, MARÍA DE JESÚS HERNÁNDEZ FABIÁN, MARÍA AGUILAR PERALES, FRANCISCO GRANADOS CASTILLO, CELSO HERNÁNDEZ CRUZ, y de los policías VICTORINO SARABIA TRUJILLO, FRANCISCO GUTIÉRREZ CAMINO Y FIDEL NETZAHUALCÓYOTL CAMARGO, se señalan las 11:00 horas del día 23 VEINTITRÉS DE MAYO DE 2025 DOS MIL VEINTICINCO, y en preparación de la misma, con fundamento en lo dispuesto en los artículos 37, 89 y 200 del Código de Procedimientos Penales se le cita por medio de edictos publicados en el Boletín Judicial de este H. Tribunal, apercibido el requerido de que en caso de no comparecer sin justa causa se le impondrá como medida de apremio un arresto hasta por 36 horas con fundamento en lo dispuesto en el artículo 33 fracción III de la Ley Adjetiva de la materia. Lo anterior en términos de los artículos 37, 89 y 200 del Código Procesal Penal en vigor y por así haberse ordenado en la causa penal citada al margen, seguida en contra de DIEGO ABRAHAM JIMÉNEZ JAIME.
Ciudad de México, 29 de abril de 2025
EL JUEZ DÉCIMO OCTAVO EN MATERIA PENAL DE PROCESO ESCRITO Y DE TUTELA DE DERECHOS HUMANOS DE LA CIUDAD DE MÉXICO
MTRO. JUAN JESÚS CHAVARRÍA SÁNCHEZ
7-13-15 Sin Costo Causa 97/2011 OF. 1496

JUZGADO TRIGÉSIMO QUINTO DE LO PENAL
CAUSA No. 37/2020
(ANTES 260/18 DEL EXT. 37 PENAL Y 86/09 DEL EXT. 47 PENAL)
EDICTO No. 5

PROCESADO: RICARDO BARCO LÓPEZ
En cumplimiento a lo ordenado en los autos de la causa penal citada al margen, que se instruye en contra de RICARDO BARCO LÓPEZ y otros, por el delito de ADMINISTRACIÓN FRAUDULENTA, el Juez Interino Trigésimo Quinto Penal de la Ciudad de México, ordenó hacer saber a los C. C. (43) Luz María Aguilar Jácome, (53) Juan Avelino Bello, (54) Ramiro Ramírez Elizalde, (84) Ramón Sánchez Gómez, (156) Arturo Ávila, (186) Javier Luna, (222) Miguel Trejo Rodríguez, (255) Jesús Álvaro Marín Fernández, (259) Luis Martínez Cazares, (289) Felipe Hernández Albarrán, (296) Ubaldo Cárdenas González y (312) Nasario Espinoza Jiménez, que: 1) El 23 veintitrés de mayo de 2024 dos mil veinticuatro, se concedió la prisión domiciliaria a favor de RICARDO BARCO LOPEZ. 2) Mediante Auto de Plazo Constitucional de 25 veinticinco de mayo de 2024 dos mil veinticuatro, se ordenó la formal prisión o preventiva (estando en prisión domiciliaria) de RICARDO BARCO LÓPEZ, al existir datos suficientes que hacen probable su responsabilidad penal en la comisión del delito de Administración Fraudulenta; se declaró abierto el procedimiento ordinario para la tramitación de la causa, para lo cual las partes cuentan con un plazo de 15 quince días hábiles para que ofrezcan pruebas; asimismo, las partes cuentan con un plazo de 3 tres días hábiles para interponer el recurso de apelación en caso de inconformidad; y se requiere el consentimiento por escrito de las partes para restringir el acceso público a su información confidencial.
Ciudad de México, 08 de mayo de 2025
El JUEZ INTERINO TRIGÉSIMO QUINTO PENAL DE LA CIUDAD DE MÉXICO, DE CONFORMIDAD CON EL ACUERDO 27-14/2025 DEL PLENO DEL CONSEJO DE LA JUDICATURA DEL PODER JUDICIAL DE LA CIUDAD DE MÉXICO, EMITIDO EN SESIÓN DE 23 DE ABRIL DE 2025.
LIC. FLORENCIO CORTÉS ZAMORA.
LA SECRETARIA DE ACUERDOS
LIC. JESSICA GARCÍA DE LA O.
13-14-15 Sin Costo Causa 37/2020 OF. S/N

JUZGADO SEGUNDO PENAL DE DELITOS NO GRAVES DE LA CIUDAD DE MÉXICO
SECRETARÍA "A"
EXP. No. 255/2019
EDICTO No. 3

AUTO.- En la Ciudad de México, a 07 siete de mayo del 2025 dos mil veinticinco. VISTA.- la razón secretarial que antecede, la Ciudadana Jueza Interina acuerda: a sus autos el instrumento de cuenta para que obre como corresponda y surtan sus efectos legales a que haya lugar, de conformidad al numeral 232 de la norma procesal penal en vigor para esta Ciudad. Atento al contenido del mismo, se tienen por hechas las manifestaciones de la Ciudadana Agente del Ministerio Púbico de la adscripción Licenciada MARTHA RUTH VARELA CHIS, solicitando que se declare que se han agotado los medios para la localización del perito en Materia de Tránsito Terrestre ALEJANDRO HERNÁNDEZ HERNÁNDEZ y en su lugar se requiera la intervención de un perito en calidad de SUSTITUTO a efecto de que rinda un dictamen en dicha materia; al efecto se provee: se tiene al Órgano Técnico desahogando la vista ordenada en autos, ahora bien, tomando en consideración que de actuaciones se advierte que contrario a lo que refiere la Representante Social, aun no se han agotado todos y cada uno de los medios legales para notificar al perito arriba citado, puesto, que si bien es cierto se requirió al mismo, primeramente por conducto de su Superior Jerárquico, lo cual no fue posible notificarle al haber renunciado por prejubilación, y posteriormente la Institución para la cual laboraba (Fiscalía General de Justicia de la Ciudad de México), proporciono el domicilio particular que contaba dicha Institución en su base de datos, por lo que se ordenó requerir a dicho profesional mediante los exhortos correspondientes, de los cuales no se ha obtenido resultado positivo alguno, pues si bien de las razones de notificación de las autoridades exhortadas se advierte que al parecer en dicho domicilio habitaba dicho profesionista, en el último exhorto ordenado por esta autoridad, la fedataria pública de la autoridad exhortada refirió que dicho requerido ALEJANDRO HERNANDEZ HERNADNEZ, se fue a vivir a otra Entidad Federativa (Guerrero), desconociéndose dato alguno de su posible ubicación, por lo tanto, contrario a lo que establece la Representación Social, la suscrita considera que no se han agotado todos los medios legales para su localización, pues, no se ha agotado la vía por estrados y edictos; por lo que conforme a derecho procede es señalar nueva fecha de audiencia para notificar por estos medios a dicho perito, por lo que se señalan las 10:30 DIEZ HORAS CON TREINTA MINUTOS DEL DIA 21 VEINTIUNO DE MAYO DEL 2025 DOS MIL VEINTICINCO; para que tenga verificativo el desahogo de la prueba consistente en la ratificación de los Dictámenes en Materia de Tránsito Terrestre, a cargo del perito ALEJANDRO HERNÁNDEZ HERNÁNDEZ, fecha que se señala para dar tiempo suficiente a la publicación de los edictos correspondientes; por lo que preparación de la misma, a fin de lograr la comparecencia del citado perito para el día y hora antes señalados, a fin de agotar los medios legales con los que este Unitario cuenta, con apoyo en los artículos 82, párrafo segundo, del Código de Procedimientos Penales para la Ciudad de México, notifíquese al mismo a través de los estrados de este Juzgado, en lugar visible, el contenido del presente proveído. Asimismo, de conformidad con los artículos 177, 179, párrafo segundo y 181 de la Ley Orgánica del Poder Judicial de la Ciudad de México relacionados con los ordinales 89 y 200 del Código de Procedimientos Penales para el Distrito Federal ahora Ciudad de México, se ordena girar oficio al DIRECTOR DEL BOLETÍN JUDICIAL DEL HONORABLE TRIBUNAL SUPERIOR DE JUSTICIA DE LA CIUDAD DE MÉXICO, a efecto de que realice la publicación de edictos, los cuales deberán efectuarse los

SOLO CONSULTA

días 14 catorce, 15 quince y 16 dieciséis de mayo de 2025 dos mil veinticinco, en el Boletín Judicial a efecto de hacer saber al perito ALEJANDRO HERNÁNDEZ HERNÁNDEZ, que deberá comparecer al local de este Juzgado Segundo Penal de Delitos No Graves, SITO: AVENIDA REFORMA, NÚMERO 50, P. B. EDIFICIO ANEXO ANTIGUO, CUERPO C, SOTANO, COLONIA LOMAS DE SAN LORENZO, ALCALDIA IZTAPALAPA, DE ESTA CIUDAD DE MÉXICO, CODIGO POSTAL 09780, (ANEXO AL RECLUSORIO PREVENTIVO VARONIL ORIENTE), el día y hora antes indicado, apercibido que en caso de no comparecer sin justa causa, se hará acreedor se le impondrá una multa por el equivalente a 20 VEINTE VECES LA UNIDAD DE MEDIDA Y ACTUALIZACIÓN VIGENTE para la Ciudad de México, de conformidad con lo dispuesto por la fracción I, del artículo 33, del Código de Procedimientos Penales, 1, 2 y 3 de la Ley para determinar el Valor de la Unidad de Medida y Actualización.- NOTIFIQUESE Y CÚMPLASE. ASÍ LO ACORDÓ Y FIRMA LA JUEZA INTERINA SEGUNDO PENAL DE DELITOS NO GRAVES DE LA CIUDAD DE MÉXICO, LICENCIADA ANA LILIA PÉREZ HERNÁNDEZ, EN TÉRMINOS DEL ACUERDO 24-03/2025 EMITIDO POR EL PLENO DEL CONSEJO DE LA JUDICATURA DE LA CIUDAD DE MÉXICO, QUIEN ACTÚA CON EL SECRETARIO DE ACUERDOS LICENCIADO LEODAN CLEMENTE MARTÍNEZ, QUE AUTORIZA Y DA FE. DOY FE. (DOS FIRMAS LEGIBLES).
Ciudad de México, 07 de mayo de 2025
LA JUEZA INTERINA SEGUNDO PENAL DE DELITOS NO GRAVES EN LA CIUDAD DE MÉXICO DE CONFORMIDAD AL ACUERDO 24-03/2025 EMITIDO POR EL PLENO DEL CONSEJO DE LA JUDICATURA DE LA CIUDAD DE MÉXICO
LIC. ANA LILIA PÉREZ HERNÁNDEZ
14-15-16 Sin Costo Exp. 255/2019 OF. 528

JUZGADO SEXTO PENAL DE DELITOS NO GRAVES
CAUSA No. 367/2019
EDICTO No. 5

DELITO: DESPOJO
OFENDIDO: JORGE LIRA AGUILAR
INCULPADO(S): JULIO CESAR MARTÍNEZ VALDOVINOS
OFENDIDO: ROSA NORMA OLGUÍN MÉNDEZ, ALMA GABRIELA OLGUÍN MÉNDEZ Y JORGE LIRA AGUILAR
FECHA: EN ACATAMIENTO AL AUTO DE 12 DOCE DE MAYO DE 2025 DOS MILVEINTICINCO
"... "...AUTO.- En la Ciudad de México, a 17 diecisiete de Diciembre del año 2024 dos mil veinticuatro. VISTA, la razón que antecede y el estado procesal que guarda la presente causa, este Juzgador, en estricto cumplimiento a las normas, principios generales, garantías penales y excepciones dadas por la Ley, y en acatamiento de los artículos 105 y 106, así como 107 a 120 del Capítulo X denominado de la prescripción, del Código Penal vigente para esta Ciudad, y al ser de acuerdo a lo señalado por el artículo 106 de dicho ordenamiento legal, el tema de estudio de la figura jurídica de la prescripción de manera obligatoria para todo Juzgador, y que señala que podrá dictarse de oficio, se procede a realizar el estudio del mismo en los siguientes términos: RESUELVE: PRIMERO.- Se DECLARA EXTINGUIDA LA PRETENSIÓN PUNITIVA al haber operado a favor de los inculpados VÍCTOR FABIÁN MARTÍNEZ VALDOVINOS Y JULIO CÉSAR MARTÍNEZ VALDOVINOS, la figura jurídica de la PRESCRIPCIÓN, por el delito de DESPOJO, cometido en agravio de ROSA NORMA OLGUÍN MÉNDEZ, ALMA GABRIELA OLGUÍN MÉNDEZ Y JORGE LIRA AGUILAR, atendiendo al simple transcurso del tiempo, por las consideraciones y razonamientos señalados en el cuerpo del presente estudio. SEGUNDO.- Notifíquese a la C. Agente del Ministerio Público adscrita, a los inculpados y los ofendidos, la presente resolución y hágaseles saber el derecho que tiene de apelar, dentro del término de 03 tres días de hecha la notificación, de conformidad con el numeral 416, 417 fracción I, 418 fracción III del Código de Procedimientos Penales aplicable en la Ciudad de México. TERCERO.- Háganse las anotaciones correspondientes en el Libro de Gobierno. NOTIFIQUESE. Así, lo resolvió y firma el Juez Sexto Penal de Delitos no Graves en la Ciudad de México, LICENCIADO LUIS MANUEL MARQUEZ LUGO, quien actúa ante la Secretaria de Acuerdos "B" LICENCIADA MARIBEL AMADO GARCIA, quien autoriza y da fe. DOY FE..." "...AUTO.- En la Ciudad de México, a 21 veintiuno de Diciembre de 2024 dos mil veinticuatro. Vista la razón que antecede, agréguese a sus autos el escrito de cuenta para que obre como corresponda, y atento a su contenido se tiene a la Agente del Ministerio Público adscrita, interponiendo en tiempo y forma Recurso de Apelación en contra del auto de fecha 17 diecisiete de Diciembre de 2024 dos mil veinticuatro, en el cual se declaró extinguida la pretensión punitiva al haber operado a favor de los indiciados VÍCTOR FABIÁN MARTÍNEZ VALDOVINOS Y JULIO CÉSAR MARTÍNEZ VALDOVINOS, la figura jurídica de la PRESCRIPCIÓN por el delito de DESPOJO, cometido en agravio de ROSA NORMA OLGUÍN MÉNDEZ Y ALMA GABRIELA OLGUÍN MÉNDEZ Y JORGE LIRA AGUILAR, recurso de apelación que con fundamento en lo dispuesto en los artículos 414, 415, 416, 417 fracciones III, 418 fracción III, 419 y 421 del Código de Procedimientos Penales para la Ciudad de México, se admite EN EFECTO DEVOLUTIVO, por lo que una vez que transcurra el término para inconformarse a los indiciados VÍCTOR FABIÁN MARTÍNEZ VALDOVINOS Y JULIO CÉSAR MARTÍNEZ VALDOVINOS, así como los ofendidos ROSA NORMA OLGUÍN MÉNDEZ, ALMA GABRIELA OLGUÍN MÉNDEZ Y JORGE LIRA AGUILAR, se acordara lo conducente respecto al turno y envió de los autos al Tribunal de Alzada que corresponderá conocer de su substanciación y, lo cual deberá hacerse del conocimiento de las partes procesales. Notifíquese y Cúmplase. Así lo resolvió y firma el C. Juez Sexto Penal de Delitos No Graves de la Ciudad de México, Licenciado LUÍS MANUEL MÁRQUEZ LUGO, ante la C. Secretaria de Acuerdos "B", Licenciada MARIBEL AMADO GARCÍA, con quien actúa, autoriza y da fe. DOY FE."
Ciudad de México, 12 de mayo de 2025
EL JUEZ SEXTO PENAL DE DELITOS NO GRAVES EN LA CIUDAD DE MÉXICO
LIC. LUIS MANUEL MÁRQUEZ LUGO
15-16-19 Sin Costo Causa 367/2019 OF. 422/2025

UNIDAD DE GESTIÓN JUDICIAL ESPECIALIZADA EN EJECUCIÓN DE SANCIONES PENALES DOS CON SEDE EN EL RECLUSORIO NORTE
CARPETA DE EJECUCIÓN: EJEC/NTE/1311/2021
CARPETA JUDICIAL: 009/2109/2020
EDICTO No. 641

Sentenciado: JOSÉ CRUZ MIRELES GONZÁLEZ y OTROS
Delito: CONTRA EL AMBIENTE EN PANDILLA
Se hace del conocimiento a la Secretaria del Medio Ambiente a través de su Representante legal DANIEL ORTIZ ÁLVAREZ o en su caso a quien acredite tener la representatividad de dicha secretaria, que por proveído de 13 DE MAYO DE 2025 se resolvió: "...AUTO.- CIUDAD DE MÉXICO, 13 DE MAYO DE 2025. Visto el oficio de cuenta, se tiene al Director Ejecutivo de Control y Seguimiento de Sentenciados en Libertad, informando que se tuvo por concluido el control que se ejercía sobre el sentenciado JOSÉ CRUZ MIRELES GONZÁLEZ, lo anterior en relación al beneficio penal de la suspensión condicional de la ejecución de la pena concedido en la presente carpeta de ejecución. Al respecto, de constancias se desprende que se ejecuta la sentencia de fecha 24 de junio de 2021, emitida por el Maestro IRVING MICHEL FERNÁNDEZ GARCÍA, Juez de Control del Sistema Procesal Penal Acusatorio de la Ciudad de México, en la carpeta judicial 009/2109/2020, instruida en contra de JOSÉ CRUZ MIRELES GONZÁLEZ por el delito de CONTRA EL AMBIENTE EN PANDILLA, en agravio de LA SOCIEDAD, imponiéndosele 3 años 9 meses de prisión. Asimismo, se le absolvió de la reparación del daño material y moral, así como del resarcimiento de los perjuicios ocasionados, asimismo, se le condenó a la reparación del daño en su vertiente del restablecimiento de las cosas en el estado en que se encontraban antes de cometerse el delito, en ese sentido, los sentenciados exhibieron el billete de depósito número W214666 por la cantidad de $6,376.50 (seis mil trescientos setenta y seis pesos 50/100 moneda nacional), por ende, se tuvo por satisfecha la reparación del daño; además, se ordenó la suspensión de derechos políticos, causando firmeza dicha determinación por auto de fecha 24 de junio de 2021. Ahora bien, en fecha 27 de julio 2021 el sentenciado de mérito accedió el Beneficio de la Suspensión

SOLO CONSULTA

Condicional de la Ejecución de la Pena, siendo que por auto del 28 de octubre de 2021 se estableció como fecha probable de compurgamiento el 23 de abril de 2025. Por lo que, tomando en consideración que se estableció como fecha de compurgamiento el 23 de abril de 2025, y la autoridad penitenciaria informa que dio por concluido el control y vigilancia que ejercía sobre dicho sentenciado, en relación al beneficio penal de la suspensión condicional de la ejecución de la pena >>3 años 9 meses de prisión<< por el cual optó respecto de la presente carpeta, motivo por el cual en términos de lo dispuesto en los artículos 25 y 106 de la Ley Nacional de Ejecución Penal, así como 94 fracción I y 97 del Código Penal, SE TIENEN EXTINTAS POR CUMPLIMIENTO LAS PENAS DE PRISIÓN Y MULTA IMPUESTAS AL SENTENCIADO JOSÉ CRUZ MIRELES GONZÁLEZ. En tal orden de ideas, hágase del conocimiento lo anterior al sentenciado, Defensa Pública y Ministerio Público, para los efectos del párrafo cuarto del numeral 106 de la ley Nacional de Ejecución Penal. De tal suerte, mediante oficio de estilo, infórmese lo anterior a la Subsecretaria de Sistema Penitenciario, así como al Director Ejecutivo de Control y Seguimiento de Sentenciados en Libertad ambos de la Ciudad de México, para los efectos legales correspondientes. Por otra parte, conforme a lo previsto en el arábigo 25 fracción VIII de la Ley Nacional de Ejecución Penal, se ordena girar atento oficio al Vocal del Registro Federal de Electores de la Junta Local Ejecutiva del Instituto Nacional Electoral en la Ciudad de México, haciéndole de su conocimiento que queda sin efectos la suspensión de derechos políticos del enjuiciado, impuesta en la sentencia que se ejecuta, por lo que deberá de reintegrarse sus derechos políticos. Determinado lo anterior, se informa al sentenciado JOSÉ CRUZ MIRELES GONZÁLEZ que se encuentra a su disposición el billete de depósito número W 232971 por la cantidad de $4,500.00 (cuatro mil quinientos pesos 00/100 moneda nacional), expedido por el Banco del Bienestar, el cual se le hará entrega previa identificación que se realice en esta Unidad de Gestión Judicial (edificio de Salas Orales, ubicado en calle Jaime Nunó número 205, colonia Cuautepec Barrio Bajo, delegación Gustavo A. Madero, C.P. 07210, segundo piso), y previo registro e identificación oficial se hará entrega. De igual forma, se le hace del conocimiento que, de no recoger la garantía dentro del término de 20 días naturales contados a partir del día siguiente a su notificación, causará abandono y será destinado a favor del Fondo de Apoyo a la Administración de Justicia en términos de ley, ello con fundamento en el artículo 55 del Código Penal vigente. Hágase del conocimiento a las partes que se les concede el término de 3 días hábiles, contados al día siguiente de su legal notificación, para inconformarse con el presente proveído, de conformidad con lo dispuesto en el ordinal 131 fracción II de la Ley Nacional de Ejecución Penal. Ahora bien, respecto a la reparación del daño deberá estarse a lo ordenado en proveído del 01 de julio de 2021 donde se declaró extinta dicha pena publica toda vez que se encontraba satisfecha la misma; sin que hasta este momento se haya interpuesto recurso de inconformidad en contra del mismo motivo por el cual ha causado firmeza, al tenerse por consentido lo anterior en términos de lo que dispone el numeral 95 del Código Nacional de Procedimientos Penales de aplicación supletoria. En ese sentido, se desprende de constancias que hasta el momento no se tiene la certeza que haya sido notificada la Secretaria del Medio Ambiente a través de su Representante legal DANIEL ORTIZ ÁLVAREZ o en su caso a quien acredite tener la representatividad de dicha secretaria, consecuentemente, se ordena hacer del conocimiento al antes indicado que se encuentra a su disposición el billete de depósito número W 214666 por la cantidad de $6,376.50 (seis mil trescientos setenta y seis pesos 50/100 moneda nacional), expedido por el Banco del Bienestar, el cual se le hará entrega previa identificación que se realice en esta Unidad de Gestión Judicial (edificio de Salas Orales, ubicado en calle Jaime Nunó número 205, colonia Cuautepec Barrio Bajo, delegación Gustavo A. Madero, C.P. 07210, segundo piso), y previo registro e identificación oficial se hará entrega. De igual forma, se le hace del conocimiento que, de no recoger la garantía dentro del término de 20 días naturales contados a partir del día siguiente a su notificación, causará abandono y será destinado a favor del Fondo de Apoyo a la Administración de Justicia en términos de ley, ello con fundamento en el artículo 55 del Código Penal vigente. Y a efecto de agotar todos los medios necesarios para su localización, con fundamento en el artículo 82 fracción II del Código Nacional de Procedimientos Penales, se ordena la práctica de la notificación al sentenciado través del boletín judicial. Para lo anterior, envíese el oficio de Estilo al Director General de Anales de Jurisprudencia y Boletín Judicial del Tribunal Superior de Justicia de la Ciudad de México, para que sea publicado el edicto en una sola publicación, asimismo, se autoriza al notificador de la Unidad Especializada en Ejecución de Sanciones Penales, utilizar los estrados, en términos del numeral 87 del Código Nacional de Procedimientos Penales, de aplicación supletoria. Se faculta al Director de la Unidad de Gestión Judicial Especializada en Ejecución de Sanciones Penales Dos con Sede en el Reclusorio Norte, para que, en cumplimiento a lo ordenado en el presente auto, firme los oficios correspondientes en auxilio y apoyo a las labores administrativas de la Suscrita. Notifíquese el presente proveído al sentenciado, Defensa Pública y Ministerio Público, en términos de los artículos 82 a 89 del Código Nacional de Procedimientos Penales de aplicación supletoria. Así lo proveyó y firma la Licenciada AIMÉ COLORADO PERALTA, Juez de Ejecución del Sistema Procesal Penal Acusatorio de la Ciudad de México..."

EL DIRECTOR DE LA UNIDAD DE GESTIÓN JUDICIAL ESPECIALIZADA EN EJECUCIÓN DE SANCIONES PENALES DOS, CON SEDE EN EL RECLUSORIO NORTE

(Firma Digital)

LIC. JULIO CÉSAR NICANOR FERNÁNDEZ

15 Sin Costo Carpeta Ejecución EJEC/NTE/1311/2021 Of. EJEC/NTE/1451/2025/D

UNIDAD DE GESTIÓN JUDICIAL ESPECIALIZADA EN EJECUCIÓN DE SANCIONES PENALES EN LA CIUDAD DE MÉXICO

CARPETA DE EJECUCIÓN: EJEC/SUL/845/2020

EDICTO No. 642

Sentenciado: CRISTHIAN JESÚS ROMERO CASTILLO

Sentencia: 20 de agosto de 2020

NOTIFICACIÓN

Se informa que, en la carpeta citada al rubro, se dictó el siguiente acuerdo: "AUTO.- En la Ciudad de México, a 13 de mayo de 2025. Notificada que ha sido al sentenciado CRISTHIAN JESÚS ROMERO CASTILLO, la resolución del 29 de octubre de 2021, en que se revocó el Beneficio de la Suspensión Condicional de la Ejecución de la Pena y se ordenó su reaprehensión, encontrándose firme la misma, ya que no fue impugnada por las partes, de lo cual se da cuenta en esta fecha, se está en posibilidad de analizar la figura de la prescripción, a saber: En primer lugar, ha menester, precisar que en relación al lapso de prescripción de la potestad de ejecutar la pena de prisión, el artículo 116, párrafo primero, del Código Penal, establece: "...Salvo disposición legal en contrario, la potestad para ejecutar la pena privativa de libertad o medida de seguridad, prescribirá en un tiempo igual al fijado en la condena, pero no podrá ser inferior a tres años...", por otra parte, el diverso artículo 117, del Código Sustantivo anteriormente citado, prevé lo siguiente: "...Cuando el sentenciado hubiere extinguido ya una parte de su sanción, se necesitará para la prescripción tanto tiempo como el que falte de la condena...". Además, el artículo 118, párrafo primero, del Código Penal, establece: "...La prescripción de la potestad para ejecutar la pena o medida privativa de la libertad, sólo se interrumpe con la aprehensión del sentenciado, aunque se ejecute por otro delito diverso o por la formal solicitud de entrega que el Ministerio Público haga al de otra entidad federativa, en que aquél se encuentre detenido, en cuyo caso subsistirá la interrupción hasta en tanto la autoridad requerida niegue dicha entrega o desaparezca la situación legal del detenido que motive aplazar su cumplimiento...", numerales que se encuentran relacionados con el artículo 109 del Código Penal, que establece: "(Plazos para la prescripción de la potestad para ejecutar las penas y medidas de seguridad). Los plazos para la prescripción de la potestad para ejecutar las penas y las

SOLO CONSULTA SOLO CONSULTA SOLO CONSULTA

medidas de seguridad, serán continuos y correrán desde el día siguiente a aquél en que el sentenciado se sustraiga de la acción de la justicia, si las penas o las medidas de seguridad fueren privativas o restrictivas de la libertad. En caso contrario, desde la fecha en que cause ejecutoria la sentencia." (el subrayado es nuestro). Igualmente, es importante resaltar el criterio sustentado en la jurisprudencia del rubro: "PRESCRIPCIÓN DE LAS SANCIONES PRIVATIVAS DE LIBERTAD. EL TÉRMINO DEBE COMPUTARSE A PARTIR DE QUE ES REVOCADO EL BENEFICIO DE LA LIBERTAD PROVISIONAL BAJO CAUCIÓN, DICTÁNDOSE ORDEN DE REAPREHENSIÓN EN CONTRA DEL SENTENCIADO.", registro digital 179503, criterio que afirma que el plazo para que opere la prescripción de la pena privativa de libertad comienza a computarse a partir de la emisión de la orden de reaprehensión. Ahora bien, la pena de prisión impuesta al sentenciado CRISTHIAN JESÚS ROMERO CASTILLO es de 4 AÑOS 1 MES 15 DÍAS, de la cual le resta por cumplir 3 años 5 meses 19 días, contado este tiempo a partir del 30 de octubre de 2021 (día siguiente al en que se ordenó la reaprehensión del sentenciado, en atención a lo dispuesto en el artículo 109, del Código Penal y en la tesis con registro digital 179503), a la fecha han transcurrido 3 años 6 meses 13 días, de ahí que, se puede afirmar que el lapso requerido para la prescripción ha transcurrido, sin que se hubiera interrumpido, puesto que a la fecha no se tiene noticia que el sentenciado haya sido reaprehendido, siendo el único supuesto de interrupción. En este contexto, SE ENCUENTRA EXTINTA POR PRESCRIPCIÓN LA POTESTAD DEL ESTADO PARA EJECUTAR LA PENA DE 4 AÑOS 1 MES 15 DÍAS impuesta al sentenciado CRISTHIAN JESÚS ROMERO CASTILLO, en sentencia de 20 de agosto de 2020, por el delito de robo calificado, en agravio Ricardo Reyes Irineo, carpeta judicial 007/0074/2020, en consecuencia, con fundamento en los artículos 94, fracción IX, 95, 105, 109, 116, párrafo primero, 117, 118 y 119, párrafo segundo, del Código Penal, SE ORDENA LA ABSOLUTA Y DEFINITIVA LIBERTAD DEL SENTENCIADO DE REFERENCIA, ÚNICAMENTE POR CUANTO A DICHA PENA, CARPETA Y DELITO SE REFIERE y SE CANCELA LA ORDEN DE REAPREHENSIÓN GIRADA EN SU CONTRA, EN OFICIO EJEC/627/2021, DE FECHA 29 DE OCTUBRE DE 2021, CON ACUSE DEL 9 DE NOVIEMBRE DE 2021, lo que habrá de ser informado en oficio de estilo al Fiscal General de Justicia de la Ciudad de México, a fin de que no ejecute dicha orden, apercibido que para el caso de no dar cumplimiento a lo solicitado, se le impondrá una multa de 20 veces la unidad de medida y actualización vigente para esta ciudad, equivalentes a $2,262.80, con fundamento en el artículo 104, fracción II, inciso b), del Código Nacional de Procedimientos Penales. Remítase oficio a la Subsecretaría de Sistema Penitenciario del Gobierno de la Ciudad de México, para los efectos del artículo 27, de la Ley Nacional de Ejecución Penal. Así también, con fundamento en los artículos 94 fracción I, 95 y 97 del Código Penal, QUEDA EXTINTA LA POTESTAD DEL ESTADO PARA EJECUTAR LA PENA DE SUSPENSIÓN DE LOS DERECHOS POLÍTICOS, y se ordena la REHABILITACIÓN DE LOS MISMOS, con fundamento en los artículos 101, del Código Penal y 25, fracción VIII, de la Ley Nacional de Ejecución Penal, para lo cual deberá remitirse el oficio al Vocal Ejecutivo de la Décimo Segunda Junta Distrital Ejecutiva del Instituto Nacional Electoral, a fin de que en el plazo de 5 días, contados a partir de la recepción del oficio enviado, informe el alta del sentenciado en el padrón electoral; de no atender tal requerimiento se hará acreedor a una medida de apremio de las previstas en el artículo 104 fracción II, del Código de Nacional Procedimientos Penales. Ahora bien, con relación a la pena de 55 días multa, equivalente a la cantidad de $4,646.95, con fundamento en el artículo 95 del Código Penal, se determina que, de acuerdo al lapso de prescripción de la potestad de ejecutar la pena de multa, establecido en el artículo 116, párrafo segundo, del Código Penal, que es de un año, que tal pena ha prescrito. Si bien, la sentencia que se ejecuta en esta carpeta, quedó firme el día 28 de agosto de 2020, también lo es que, la ejecución de dicha pena pecuniaria quedó suspendida el día en fecha 9 de septiembre de 2020 en que el sentenciado se acogió al beneficio de la Suspensión Condicional de la Ejecución de la Pena y ante la revocación del beneficio realizada el día 29 de octubre de 2020, quedó vigente la ejecución de su cobro, sin embargo, a virtud que desde ese día a la fecha que han trascurrido 3 años 6 meses 14 días, no se ha realizado acto alguno tendente a su pago, tal plazo excede el plazo de la prescripción, con fundamento en los artículos 94, fracción IX, 109 parte segunda, 116, párrafo segundo, parte primera, y 119, párrafo segundo, del Código Penal, SE DECLARA LA EXTINCIÓN POR PRESCRIPCIÓN DE LA POTESTAD DEL ESTADO PARA EJECUTAR LA PENA DE MULTA, 55 DÍAS MULTA, EQUIVALENTE A LA CANTIDAD DE $4,646.95, a favor del sentenciado CRISTHIAN JESÚS ROMERO CASTILLO. Por lo que hace al billete de depósito número W 150386, expedido por el Banco del Ahorro Nacional y Servicios Financieros (BANSEFI, S.N.C.), por la cantidad de $4,646.95, a través del cual, el sentenciado CRISTHIAN JESUS ROMERO CASTILLO, exhibió la garantía requerida, para acogerse al beneficio de la Suspensión Condicional de la Ejecución de la Pena; remítase dicho billete al Comité del Fideicomiso del Fondo de Apoyo a la Administración de Justicia de esta Ciudad, a fin de que gestione su aplicación, al mencionado Fondo, con fundamento en el artículo 5, fracción III, de la Ley del Fondo de Apoyo a la Administración de Justicia de la Ciudad de México, de lo cual deberá informar a la brevedad posible a esta juzgadora. Se hace saber al sentenciado, abogada Defensora y agente del Ministerio Público el derecho y término de 3 días con que cuentan legalmente para inconformarse con el presente proveído, de conformidad a lo establecido por los artículos 131 y 132 fracción II de la Ley Nacional de Ejecución Penal; en el entendido que, fenecido el término señalado, quedará firme sin necesidad de declaración alguna, conforme a lo establecido en el artículo 412 del Código Nacional de Procedimientos Penales. Notifíquese al sentenciado CRISTHIAN JESÚS ROMERO CASTILLO (a través Estrado y Boletín), a la Licenciada Fernanda Gabriela Sandoval Castro, abogada Defensora Pública y al agente del Ministerio Público. ASÍ LO ACORDÓ Y FIRMA LA JUEZ ESPECIALIZADA EN EJECUCIÓN DE SANCIONES PENALES PARA EL SISTEMA PROCESAL PENAL ACUSATORIO EN LA CIUDAD DE MÉXICO, NORMA FIGUEROA FIGUEROA."
Ciudad de México, 13 de mayo de 2025
15 Sin Costo Carpeta Ejecución EJEC/SUL/845/2020 Of. EJEC/SUL/NF/1109/2025

UNIDAD DE GESTIÓN JUDICIAL ESPECIALIZADA EN EJECUCIÓN DE SANCIONES PENALES DOS CON SEDE EN EL RECLUSORIO NORTE
CARPETA DE EJECUCIÓN: EJEC/NTE/0218/2025
CARPETA JUDICIAL: 014/2397/2024
EDICTO No. 643

Sentenciado: ÓSCAR FABIÁN CIPRES LÓPEZ
Delito: ROBO AGRAVADO
En la Audiencia celebrada el 13 de mayo de 2025, dentro de la carpeta judicial EJEC-NTE/0218/2025, a fin de dar cumplimiento a la sentencia de fecha 01 uno de abril de 2025 dos mil veinticinco, dentro de la 014/2397/2024, en la que el sentenciado ÓSCAR FABIÁN CIPRES LÓPEZ, fue encontrado penalmente responsable de la comisión del delito de ROBO AGRAVADO; se determinó: En cumplimiento a lo ordenado por la Licenciada Aimé Colorado Peralta, Jueza de Ejecución de Sanciones Penales, con sede en el Reclusorio Norte, en relación a la carpeta de ejecución que al rubro se cita, dentro de dicha diligencia se ordenó se le citara al sentenciado ÓSCAR FABIÁN CIPRES LÓPEZ, A LAS 11:00 HORAS DEL DÍA 12 DE JUNIO DE 2025, EN LA SALA DE AUDIENCIA NÚMERO 09; edificio: Calle Jaime Nunó 205, colonia Cuautepec Barrio Bajo, delegación Gustavo A. Madero, Ciudad de México (Edificio de Salas Orales), para la celebración de la CONTINUACIÓN DE LA AUDIENCIA INICIAL, apercibido, que en caso de inasistencia sin causa justificada y previa vista al Agente del Ministerio Público, se le tendrá por renunciado a su garantía de audiencia y se podrá hacer efectiva la pretensión de la Fiscalía. Lo anterior con fundamento en lo establecido por los artículos 141 párrafo cuarto del Código Nacional de Procedimientos Penales para el Distrito Federal, y 91° del Código Penal para esta Ciudad. Por lo que, deberán comparecer a dicha diligencia, con

SOLO CONSULTA
SOLO CONSULTA
SOLO CONSULTA

identificación oficial vigente y con una antelación mínima de 30 treinta minutos (a efecto de registrarse ante la Unidad).
Ciudad de México, 13 de mayo de 2025
LA SUBDIRECTORA DE LA UNIDAD DE GESTIÓN JUDICIAL ESPECIALIZADA EN EJECUCIÓN DE SANCIONES PENALES DOS, CON SEDE EN EL RECLUSORIO NORTE
LIC. VERONICA PALACIOS REYNA
15 Sin Costo Carpeta Ejecución EJEC/NTE/0218/2025 Of. EJEC/NTE/1418/2025/S

UNIDAD DE GESTIÓN JUDICIAL ESPECIALIZADA EN EJECUCIÓN DE SANCIONES PENALES EN LA CIUDAD DE MÉXICO
CARPETA DE EJECUCIÓN: EJEC/NTE/245/2025
CARPETA JUDICIAL: 008/2088/2024
EDICTO No. 644

Sentenciado: VÍCTOR HUGO BAREÑO HERNÁNDEZ
Delito: ROBO AGRAVADO
AUTO.- Ciudad de México, a 7 de mayo de 2025. Deberá notificarse a todos los interesados que tengan intervención en esta etapa de ejecución que se señalaron las 12:00 HORAS DEL DÍA 16 DE MAYO DE 2025, EN LA SALA DE AUDIENCIAS 05, (ubicada en el edificio de juzgados de ejecución, en calle Jaime Nunó número 205, colonia Cuautepec Barrio Bajo, delegación Gustavo A. Madero, C.P. 07210), a efecto de que tenga verificativo la audiencia inicial en etapa de ejecución, misma que será presidida por la suscrita. Ahora bien, toda vez que VÍCTOR HUGO BAREÑO HERNÁNDEZ se encuentra en libertad, QUEDA APERCIBIDO QUE, DE NO PRESENTARSE EL DÍA Y HORA SEÑALADOS, en condiciones de hacer uso de alguno de los mecanismos concedidos para dar cumplimiento a la sentencia dictada en su contra, SE ORDENARÁ SU REAPREHENSIÓN, lo anterior en términos del artículo 102 último párrafo de la Ley Nacional de Ejecución Penal. En consideración a que se concedió la suspensión condicional de la ejecución de las penas, el día y hora señalados podrá hacer uso de su derecho, previa satisfacción de los requisitos legales previstos en el Código Penal para el Distrito Federal, exhibiendo garantía por $5,000.00 (cinco mil pesos 00/100 m.n.), en cualquier de las formas legales, DEBIENDO PRESENTARSE CON IDENTIFICACIÓN OFICIAL toda vez que esta juzgadora debe cerciorarse de la identidad del sentenciado y también para efecto de evitar homonimias, exhibiendo también la clave única del registro de población (CURP).
LA JUEZ DE EJECUCIÓN DE SANCIONES PENALES DE LA CIUDAD DE MÉXICO
LIC. SILVIA ELIZABETH AZNAR CORTÉS
(FIRMADO ELECTRÓNICAMENTE
15 Sin Costo Carpeta Ejecución EJEC/NTE/245/2025 Of. EJEC/NTE/1351/2025-A

UNIDAD DE GESTIÓN JUDICIAL ESPECIALIZADA EN EJECUCIÓN DE SANCIONES PENALES EN LA CIUDAD DE MÉXICO
CARPETA DE EJECUCIÓN: EJEC/SUL/0816/2020
EDICTO No. 645

Sentenciado: FRANCISCO JAVIER VARGAS MENDIETA
Delito: ROBO CALIFICADO
NOTIFICACIÓN
Por medio de la presente, con fundamento en el artículo 82, fracción II, del Código Nacional de Procedimientos Penales, hago de su conocimiento que en la carpeta citada al rubro, se determinó lo siguiente: "AUTO.- En la Ciudad de México, a 14 de mayo de 2025. Vista la intervención que se brinda, digitalícese y agréguese a la carpeta de ejecución, el escrito de cuenta, mediante el cual la Agente del Ministerio Público, promueve controversia, en términos de los artículos 87 del Código Penal para el Distrito Federal vigente en la Ciudad de México, 23 fracción I, II, 24, 25, 116 fracción IV, 118, 120 de la Ley Nacional de Ejecución Penal, dado el incumplimiento a las obligaciones contraídas por el sentenciado FRANCISCO JAVIER VARGAS MENDIETA, al acogerse al sustitutivo penal de tratamiento en libertad, ofertando medios de prueba para substanciar ello, los cuales se le tienen por enunciados. De tal manera, con fundamento en el artículo 123, fracción I, de la Ley Nacional de Ejecución Penal, SE ADMITE LA CONTROVERSIA, a que alude el numeral 116 fracción IV del ordenamiento antes señalado, promovida por la Representación Social y se inicia el trámite del procedimiento, tal y como lo establece el artículo 124 de ley mencionada con antelación, por lo que se ordena notificar al sentenciado FRANCISCO JAVIER VARGAS MENDIETA y a su Defensa, a quienes deberá entregarse copia de la solicitud hecha por la Representación Social, para que dentro del plazo de 5 días hábiles contados a partir del día siguiente a su notificación, contesten dicha acción y ofrezcan los medios de prueba que estimen pertinentes, para el caso de que ofrezcan testigos, deberán indicar el nombre, domicilio y lugar donde podrán ser citados, así como el objeto sobre el cual versará su testimonio; en el entendido que fenecido el plazo concedido a dichas partes (con o sin el desahogo de la misma), se fijará fecha para la celebración de la audiencia, a que alude el último numeral mencionado. Por otra parte, atendiendo a la naturaleza de la petición de la Agente del Ministerio Público, no resulta pertinente ordenar la suspensión de acto alguno y de igual forma no se advierte necesidad de ordenar oficiosamente el desahogo de probanza alguna; por último, resulta necesario requerir a la Autoridad Penitenciaria informe actualizado y pormenorizado sobre el cumplimiento que esté dando el sentenciado en cuestión con motivo del sustitutivo penal de tratamiento en libertad penal, tal y como lo precisa el artículo 124 de la Ley Nacional de Ejecución Penal; por lo que gírese oficio a la Dirección Ejecutiva de Control y Seguimiento de Sentenciados en Libertad del Sistema Penitenciario, para que dentro del término de 5 días hábiles contados a partir de la recepción del oficio que se emita, rinda el informe indicado; apercibido de que en caso de no dar cumplimiento a lo solicitado, se le impondrá una medida de apremio consistente en MULTA DE 20 VEINTE VECES EL VALOR DIARIO DE LA UNIDAD DE MEDIDA Y ACTUALIZACIÓN (UMA) equivalente a la cantidad de $2,262.80, de acuerdo con el artículo segundo transitorio del Decreto por el que se reforman y adicionan diversas disposiciones de la Constitución Política de los Estados Unidos Mexicanos en materia de desindexación del salario mínimo y lo señalado por el numeral 104, fracción II inciso b) del Código Nacional de Procedimientos Penales de aplicación supletoria, la cual se hará efectiva a través del trámite correspondiente que inicie la Dirección Ejecutiva de Recursos Financieros de este Tribunal. A fin de agotar los medios administrativos para lograr notificar al sentenciado FRANCISCO JAVIER VARGAS MENDIETA, procédase a través de los Estrados de la Unidad de Gestión Judicial Uno, Especializada en Ejecución de Sanciones Penales y Boletín Judicial, por única ocasión, al día siguiente de la recepción del respectivo oficio enviado al Director General de Anales de Jurisprudencia y Boletín Judicial del Tribunal Superior de Justicia de la Ciudad de México. En términos de los numerales 82 a 89 del Código Nacional de Procedimientos Penales de aplicación supletoria de la Ley de la materia, notifíquese al Agente del Ministerio Público (notificar en el término de 24 horas), Defensa y sentenciado FRANCISCO JAVIER VARGAS MENDIETA (agotando los medios proporcionados por él, para ello, así como edictos y estrados). ASÍ LO ACORDÓ Y FIRMA EL JUEZ DE LA CIUDAD DE MÉXICO ESPECIALIZADO EN EJECUCIÓN DE SANCIONES PENALES, MAESTRO ÁLVARO QUIROZ CABRERA, EN TÉRMINOS DEL ACUERDO 46-20/2022, EMITIDO POR EL CONSEJO DE LA JUDICATURA DE LA CIUDAD DE MÉXICO".
Ciudad de México, 14 de mayo de 2025
EL JUEZ DE LA CIUDAD DE MÉXICO ESPECIALIZADO EN EJECUCIÓN DE SANCIONES PENALES DE CONFORMIDAD CON EL ACUERDO 46-20/2022 EMITIDO POR EL CONSEJO DE LA JUDICATURA DE LA CIUDAD DE MÉXICO
MTRO. ÁLVARO QUIROZ CABRERA
15 Sin Costo Carpeta Ejecución EJEC/SUL/0816/2020 Of. EJEC/SUL/AQ/1991/2025

UNIDAD DE GESTIÓN JUDICIAL ESPECIALIZADA EN EJECUCIÓN DE SANCIONES PENALES DOS CON SEDE EN EL RECLUSORIO NORTE
CARPETA DE EJECUCIÓN: EJEC/NTE/545/2020
CARPETA JUDICIAL: 009/2323/2019
EDICTO No. 646

Sentenciado: JOSHUA CONDEZ BAVEÑOS o JONATHAN EDUARDO BUEYES CONDEZ
Delito: ROBO AGRAVADO
En la Audiencia celebrada el 14 de mayo de 2025, dentro

SOLO CONSULTA
SOLO CONSULTA
SOLO CONSULTA

de la carpeta judicial EJEC-NTE/0545/2020, a fin de dar cumplimiento a la sentencia de fecha 14 de febrero de 2020 dos mil veinte, dentro de la 009/2323/2019, en la que el sentenciado JOSHUA CONDEZ BAVEÑOS o JONATHAN EDUARDO BUEYES CONDEZ, fue encontrado penalmente responsable de la comisión del delito de ROBO AGRAVADO; se determinó: En cumplimiento a lo ordenado por la Licenciada Aimé Colorado Peralta, Jueza de Ejecución de Sanciones Penales, con sede en el Reclusorio Norte, en relación a la carpeta de ejecución que al rubro se cita, dentro de dicha diligencia se ordenó se le citara al sentenciado JOSHUA CONDEZ BAVEÑOS o JONATHAN EDUARDO BUEYES CONDEZ, A LAS 11:30 HORAS DEL DÍA 29 DE MAYO DE 2025, EN LA SALA DE AUDIENCIA NÚMERO 09; edificio: Calle Jaime Nunó 205, colonia Cuautepec Barrio Bajo, delegación Gustavo A. Madero, Ciudad de México (Edificio de Salas Orales), para la celebración de la CONTINUACION DE LA AUDIENCIA DE REVISIÓN, apercibido, que en caso de inasistencia sin causa justificada y previa vista al Agente del Ministerio Público, se le tendrá por renunciado a su garantía de audiencia y se podrá hacer efectiva la pretensión de la Fiscalía. Lo anterior con fundamento en lo establecido por los artículos 141 párrafo cuarto del Código Nacional de Procedimientos Penales para el Distrito Federal, y 91° del Código Penal para esta Ciudad. Por lo que, deberán comparecer a dicha diligencia, con identificación oficial vigente y con una antelación mínima de 30 treinta minutos (a efecto de registrarse ante la Unidad).
Ciudad de México, 14 de mayo de 2025
LA SUBDIRECTORA DE LA UNIDAD DE GESTIÓN JUDICIAL ESPECIALIZADA EN EJECUCIÓN DE SANCIONES PENALES DOS, CON SEDE EN EL RECLUSORIO NORTE.
LIC. VERONICA PALACIOS REYNA.
15 Sin Costo Carpeta Ejecución EJEC/NTE/545/2020 Of. EJEC/NTE/1444/2025/S

UNIDAD DE GESTIÓN JUDICIAL ESPECIALIZADA EN EJECUCIÓN DE SANCIONES PENALES EN LA CIUDAD DE MÉXICO
CARPETA DE EJECUCIÓN: EJEC/NTE4/163/2024
EDICTO No. 647

Sentenciados: ARACELI LEAL VÁZQUEZ o JANETH ARACELI LEAN VÁZQUEZ y JORGE ALBERTO SAN JUAN SÁNCHEZ
Delito: ROBO AGRAVADO
Mediante auto de fecha 12 de mayo de 2025, derivado de la carpeta de ejecución cita al rubro y relacionada con los sentenciados ARACELI LEAL VÁZQUEZ o JANETH ARACELI LEAL VÁZQUEZ y JORGE ALBERTO SAN JUAN SÁNCHEZ, se determinó notificar al ejecutoriado el contenido del presente auto. ""AUTO.- Ciudad de México, a 12 de mayo de 2025. Vista la intervención que brinda el director de la Unidad de Gestión Judicial Especializada en Ejecución de Sanciones Penales, precisa en relación al acuerdo 33-15/2025 mediante el cual el Pleno del Consejo de la Judicatura de la Ciudad de México, autorizó la participación de las personas Juzgadoras en la elaboración de las "Guías Judiciales en Materia de Ejecución de Sanciones" en la sesión programada los días 13 y 14 de mayo de 2025 motivo por el cual las personas Juzgadoras designadas podrán ausentarse de las labores que tienen encomendadas en las áreas de sus de sus respectivas adscripciones. Ahora bien, en virtud de lo antes señalado, y toda vez que el Suscrito fue designado para colaborar en la elaboración de las "Guías Judiciales en Materia de Ejecución de Sanciones" a celebrarse los días arriba indicados, se deja sin efectos la audiencia de controversia agendada para las 13:00 TRECE HORAS DEL DÍA 14 DE MAYO DE 2025, en la sala de audiencia 4, ubicada en el edificio de ejecución anexo al reclusorio norte y se señalan las 13:00 TRECE HORAS DEL DÍA 04 DE JUNIO DE 2025, EN LA SALA DE ORALIDAD NÚMERO 4, ubicada en calle Jaime Nuno número 205, colonia Cuautepec Barrio Bajo, Alcaldía Gustavo A. Madero, Código Postal 07210, para la celebración de la AUDIENCIA DE CONTROVERSIA, misma que será presidida conforme a los artículos 125 y 126 de la Ley Nacional de Ejecución Penal, por el Juez Especializado en Ejecución de Sanciones Penales de la Ciudad de México. Por lo que en términos de los artículos 82, 83, 85, 90, 91 y demás relativos aplicables del Código Nacional de Procedimientos Penales, se ordena notificar al Agente del Ministerio Público, Defensa, Sentenciados, así como al Representante Legal de la Moral ofendida el contenido del presente proveído, a fin de que se sirvan comparecer el día y hora señalados para la celebración de la audiencia citada, para lo cual se habilita a los notificadores judiciales adscritos a la Unidad de Gestión Judicial, para que utilicen todos los medios a su alcance, para realizar dichas notificaciones en términos de Ley. Apercibidos el Agente del Ministerio Público, Represente legal de la moral ofendida y la Defensa, que para el caso de no asistir a la audiencia señalada, sin justa causa, se les impondrá a cada uno, una medida de apremio consistente en una MULTA EQUIVALENTE A 20 VEINTE VECES LA UNIDAD DE MEDIDA Y ACTUALIZACIÓN de conformidad con lo dispuesto por los artículos 8° y 25 fracciones II y IX de la Ley Nacional de Ejecución Penal, así como 104 fracción II inciso b) del Código Nacional de Procedimientos Penales de aplicación supletoria en materia de ejecución, y se procederá a su remplazo, asimismo en el caso de aquéllos que además de contar con el carácter de parte procesal sean servidores públicos, se dará vista a su superior jerárquico. De igual forma, se apercibe a los sentenciados ARACELI LEAL VÁZQUEZ o JANETH ARACELI LEAL VÁZQUEZ y JORGE ALBERTO SAN JUAN SÁNCHEZ, que, para el caso de no comparecer a la diligencia antes señalada, la misma se llevará a cabo en su ausencia y en ella se resolverá la petición planteada por el agente del Ministerio Público, en términos del artículo 91 del Código Sustantivo de la materia. Ahora bien, con fundamento en los artículos 82, 83 y demás aplicables del Código Nacional de Procedimientos Penales de aplicación supletoria, notifíquese el presente proveído a la Defensa, Agente del Ministerio Público, Representante legal de la moral ofendida y Sentenciados ARACELI LEAL VÁZQUEZ o JANETH ARACELI LEAL VÁZQUEZ (a través de los Estrados de esta Unidad de Gestión Judicial y por única ocasión publicado en el Boletín Judicial, al día siguiente a su recepción) JORGE ALBERTO SAN JUAN SÁNCHEZ (agotando todos los medios proporcionados para ello) SE REITERA A LAS PARTES PROCESALES QUE, CON MOTIVO DE LA CONTINGENCIA POR LA QUE ATRAVIESA EL PAÍS DERIVADO DEL VIRUS SARS-COV2, DEBERÁN ADOPTAR TODAS LAS MEDIDAS DE SEGURIDAD NECESARIAS PARA ACUDIR A LA AUDIENCIA, ESTO ES, EN CASO DE PRESENTAR ALGÚN SÍNTOMA COMO FIEBRE, DIFICULTADES PARA RESPIRAR, TOS SECA, O ALGÚN OTRO CARACTERÍSTICO DEL COVID-19, LO DEBERÁN COMUNICAR, ANTES DE ACUDIR A LA AUDIENCIA, AL PERSONAL DE LA UNIDAD DE GESTIÓN JUDICIAL EN LOS TELÉFONOS 5191564997 (CONMUTADOR), EXTENSIONES 680430 ASIMISMO, EL DÍA QUE ACUDAN A LA AUDIENCIA DEBERÁN PORTAR CUBRE BOCAS (OBLIGATORIO). ASÍ LO ACORDÓ Y FIRMA EL MAESTRO MARCO ANTONIO RUEDA VERGARA, JUEZ PENAL ESPECIALIZADO EN EJECUCIÓN DE SANCIONES PENALES EN LA CIUDAD DE MÉXICO.
FIRMA ELECTRÓNICA"
Ciudad de México, 12 de mayo de 2025
EL JUEZ PENAL ESPECIALIZADO EN EJECUCIÓN DE SANCIONES PENALES EN LA CIUDAD DE MÉXICO
FIRMA ELECTRÓNICA
MTRO. MARCO ANTONIO RUEDA VERGARA
15 Sin Costo Carpeta Ejecución EJEC/NTE4/163/2024 Of. S/N

UNIDAD DE GESTIÓN JUDICIAL ESPECIALIZADA EN EJECUCIÓN DE SANCIONES PENALES 2 SEDE RECLUSORIO NORTE
CARPETA DE EJECUCIÓN: EJEC/NTE/2927/2021
EDICTO No. 648

Sentenciado: JUAN PABLO ÁLVAREZ TRUJILLO
Delito: ROBO AGRAVADO EN PANDILLA
Se hace del conocimiento al sentenciado Juan Pablo Álvarez Trujillo que por proveído de 14 DE MAYO DE 2025 se resolvió: "...Auto.- Ciudad de México, a 14 de mayo de 2025. Vista la cuenta que antecede, se tiene al Licenciado Diego Quiroz Rodríguez Director General de Control Jurídico de Sentenciados, informa que de la solicitud al Archivo Nacional de Sentenciados y Estadísticas Penitenciarias del Fuero

SOLO CONSULTA

Federal de este Desconcentrado, así como del Sistema de Registro de Procesados y Sentenciados NO se desprende expediente a nombre de Juan Pablo Álvarez Trujillo. En tales condiciones y atendiendo al estado procesal que guarda la presente carpeta de ejecución y de las constancias que integran la misma se advierte que ya se encuentra desahoga la vista dada a la Representación Social y a la Defensa Publica por auto de fecha 21 de marzo de 2025, toda vez que nos referimos al incumplimiento derivado de la concesión del Beneficio de la Suspensión Condicional de la Pena, sustitutivo penal establecido en el artículo 91 del Código Penal para esta Ciudad; en consecuencia, en cumplimiento al párrafo primero del artículo 20 de nuestra Carta Magna, que dispone que todo proceso penal será adversarial y oral y se regirá por los principios de publicidad, contradicción, concentración, continuidad e inmediación, esta juzgadora en el ámbito de su competencia, tiene la obligación de promover, respetar, proteger y garantizar los derechos humanos de conformidad con los principios de universalidad, interdependencia, indivisibilidad y progresividad, por lo que deberá ser en audiencia pública en la que se resuelva el estado procesal de la presente carpeta, por tanto, se señalan las 11:00 HORAS DEL DÍA 27 DE MAYO DE 2025, EN LA SALA DE AUDIENCIAS 005, (ubicada en el edificio de Salas Orales, en calle Jaime Nunó número 205, colonia Cuautepec Barrio Bajo, delegación Gustavo A. Madero, C.P. 07210), a efecto de que tenga verificativo la audiencia para revisión del Beneficio de la Suspensión Condicional de la Pena, misma que será presidida por la suscrita. Quedando la carpeta a la vista del Ministerio Público, sentenciado y de la Defensa publica, a efecto de imponerse de cada una de las constancias que obran en autos, y al momento de la audiencia, realicen las manifestaciones que a su interés competa, apercibida la defensa y el Ministerio Público, que para el caso de no comparecer el día y hora de la audiencia, se le aplicara el medio de apremio previsto en el artículo 104 fracción I, inciso b) del Código Nacional de Procedimientos Penales, consistente en una multa de veinte días de salario mínimo vigente en esta Ciudad: en tanto que, por lo que respecta al sentenciado Juan Pablo Álvarez Trujillo se apercibe que para el caso de no comparecer el día y hora de la audiencia se dará previa solicitud al Ministerio Publico y SE LE REVOCARÁ LA LIBERTAD concedida a consecuencia del Beneficio de la Suspensión Condicional de la Pena y SE ORDENARÁ SU RESPECTIVA REAPREHENSIÓN, en términos de lo establecido por los numerales 23 fracción I de la Ley Nacional de Ejecución Penal y 84 del Código Penal del Distrito Federal. Por lo anterior, se ordena notificar el contenido del presente proveído ello con fundamento en los artículos 82, 83, 84, 85, 87, 90 y 91 del Código Nacional de Procedimientos Penales de aplicación supletoria a la ley de la materia, a la Defensa Publica, al Agente del Ministerio Público, así como al sentenciado Juan Pablo Álvarez Trujillo, debiendo agotar los medios necesarios para tal efecto. Asimismo a efecto de no vulnerar los derechos del sentenciado Juan Pablo Álvarez Trujillo esta Juzgadora considera necesario agotar los medios de notificación a fin de localizar al sentenciado en comento, a través de los estrados de la Unidad de Gestión Judicial Número 2, Especializada en Ejecución de Sanciones Penales, así como a través de la publicación de edictos en el Boletín Judicial, para lo cual se deberá de realizar la publicación correspondiente por una sola ocasión, lo anterior con fundamento en los numerales 82, fracciones II y III y 85 párrafo cuarto del Código Nacional de Procedimientos Penales, de aplicación supletoria. Finalmente, de conformidad con el numeral 105 de la Ley Nacional de Ejecución penal, agréguese la promoción de cuenta y el presente proveído a la carpeta de ejecución que nos ocupa para que obre como corresponde, de igual manera, se instruye al personal de esta Unidad de Gestión Judicial, a fin de que, de conformidad con el acuerdo emitido por el Consejo de la Judicatura de la Ciudad de México 46-20/2022 en su artículo 7 fracción I, los mismos sean digitalizados, para el registro conducente..."

LA JUEZA DE LA CIUDAD DE MÉXICO EN MATERIA PENAL PARA EL SISTEMA PROCESAL PENAL ACUSATORIO (EJECUCIÓN DE SANCIONES PENALES) ADSCRITA A LA UNIDAD DE GESTIÓN JUDICIAL ESPECIALIZADA EN EJECUCIÓN DE SANCIONES PENALES 2, SEDE RECLUSORIO NORTE

(FIRMA ELECTRÓNICA)

LIC. MÓNICA GONZÁLEZ ALVARADO

15 Sin Costo Carpeta Ejecución EJEC/NTE/2927/2021 Of. EJEC/NTE/1055/2025

UNIDAD DE GESTIÓN JUDICIAL ESPECIALIZADA EN EJECUCIÓN DE SANCIONES PENALES EN LA CIUDAD DE MÉXICO
CARPETA DE EJECUCIÓN: EJEC/NTE/0142/2022
CARPETA JUDICIAL: 009/0990/2020
EDICTO No. 649

Sentenciados: HUMBERTO CARRILLO GONZÁLEZ Y OTROS
Delito: ROBO AGRAVADO
Víctimas: ÁNGEL ROSAS BLANCO y ELDA RUBÍ FLORES CACHE ÁNGEL ROSAS BLANCO y ELDA RUBÍ FLORES CACHE

Por este medio, en cumplimiento a lo ordenado por el Licenciado Humberto Iván Ayala Suárez, Juez Penal Especializado en Ejecución de Sanciones Penales, con sede en Reclusorio Norte, respecto de la carpeta de ejecución que al rubro se cita, seguida en contra del sentenciado HUMBERTO CARRILLO GONZÁLEZ Y OTROS por el delito de ROBO AGRAVADO; adjunto al presente encontrará el texto que se solicita tenga a bien ordenar su publicación en el Boletín Judicial a su digno cargo, edicto que por ser de su competencia, agradeceré se sirva realizar una publicación. "... ÁNGEL ROSAS BLANCO y ELDA RUBÍ FLORES CACHE ÁNGEL ROSAS BLANCO y ELDA RUBÍ FLORES CACHE tomando en cuenta que al sentenciado Humberto Carrillo González se le condenó a la reparación del daño material, consistente en restituir a las víctimas ÁNGEL ROSAS BLANCO y ELDA RUBÍ FLORES CACHE, los objetos materia de apoderamiento, sin embargo al haber sido recuperados y devueltos a sus propietarios, se tuvo por satisfecha dicha pena pública, exhibiendo los certificados de depósito número W 226766, que ampara la cantidad de $6,700.00 (seis mil setecientos pesos 00/100 Moneda Nacional), el W 233542 por la cantidad de $6,700.00 (seis mil setecientos pesos 00/100 Moneda Nacional) y W 254057 por la cantidad de $6,600.00 (seis mil seiscientos pesos 00/100 Moneda Nacional, expedidos por el Banco Bienestar, quedando a disposición de dichas víctimas, sin que hasta este momento se haya logrado su comparecencia. Derivado de lo anterior, se ordena notificar a las víctimas ÁNGEL ROSAS BLANCO y ELDA RUBÍ FLORES CACHE que se encuentran a su disposición en esta Unidad de Gestión Judicial Especializada en Ejecución de Sanciones Penales 2, con sede en el Reclusorio Norte ubicada en Jaime Nunó, número 205, edificio de salas orales piso 2, colonia Zona Escolar, Cuautepec Barrio Bajo, alcaldía Gustavo A. Madero, en la Ciudad de México, los billetes de depósito antes descritos, y que cuentan con un plazo de 20 días naturales, contados a partir del día siguiente a que sean notificados para que se presenten con identificación oficial, para que les sea devueltos y en caso de no reclamarlos o renunciar expresamente a estos, causarán abandono a favor del Fondo de Apoyo a la Administración de Justicia, en términos de ley, ello de conformidad con el artículo 55 del Código Penal para esta Entidad. ASÍ LO PROVEYÓ Y FIRMA, EL LICENCIADO HUMBERTO IVÁN AYALA SUÁREZ, JUEZ PENAL ESPECIALIZADO EN EJECUCIÓN DE SANCIONES PENALES EN LA CIUDAD DE MÉXICO, CON SEDE EN RECLUSORIO NORTE...".

Ciudad de México, 14 de mayo de 2025

EL JUEZ PENAL ESPECIALIZADO EN EJECUCIÓN DE SANCIONES PENALES DE LA CIUDAD DE MÉXICO, DE CONFORMIDAD CON LOS ACUERDOS 46-20/2022 y 22-25/2022 EMITIDOS POR EL CONSEJO DE LA JUDICATURA DE LA CIUDAD DE MÉXICO

(FIRMA DIGITAL)

LIC. HUMBERTO IVÁN AYALA SUÁREZ

15 Sin Costo Carpeta Ejecución EJEC/NTE/0142/2022 Of. EJEC/NTE/1287/2025/E

SOLO CONSULTA SOLO CONSULTA SOLO CONSULTA