BOLETÍN JUDICIAL

DEL PODER JUDICIAL DE LA CIUDAD DE MÉXICO

Miércoles 4 de junio de 2025, Ciudad de México, Tomo CCIV, Núm. 97

"2025, Año de la Mujer Indígena"

ÍNDICE

CONSEJO DE LA JUDICATURA DE LA CIUDAD DE MÉXICO	4
AVISOS	5 - 26
SALAS	27 - 43
JUZGADOS DE LO CIVIL	44 - 169
JUZGADOS DE LO FAMILIAR	170 - 176
JUZGADOS DE LO CIVIL DE PROCESO ORAL	177 - 228
JUZGADOS DE PROCESO ORAL FAMILIAR	229 - 231
UNIDADES DE GESTIÓN JUDICIAL	232 - 244
JUZGADOS DE TUTELA DE DERECHOS HUMANOS	245
TRIBUNALES EN MATERIA LABORAL	246 - 254
EDICTOS	255 - 286

SUSCRIPCIÓN AL BOLETÍN JUDICIAL
JULIO-SEPTIEMBRE DEL 2025

CONCEPTO	CUOTAS DE RECUPERACIÓN
Suscripción al Boletín Judicial impreso en papel bond para entrega a domicilio*	$8,700.00
Suscripción al Boletín Judicial impreso en papel bond para recoger en ventanilla*	$7,500.00
Suscripción al Boletín Judicial en archivo digital (pdf), para entrega en correo electrónico	$1,200.00
Venta de Boletín Judicial impreso en papel bond	$150.00
Venta de Boletín Judicial en archivo digital (pdf), completo por correo electrónico * *	$24.00

CONTINÚA (Página 26)

CONSEJO DE LA JUDICATURA DE LA CIUDAD DE MÉXICO

AUTOS DICTADOS POR LA COMISIÓN DE DISCIPLINA JUDICIAL, ANTE LA FE DE LA SECRETARÍA TÉCNICA DE LA COMISIÓN DE DISCIPLINA JUDICIAL DEL CONSEJO DE LA JUDICATURA DE LA CIUDAD DE MÉXICO

4 DE JUNIO DEL 2025

ACUERDOS:

AD 149/2022 Y SU ACUMULADO A.D.- 396/2022 CUADERNO DE AMPARO MAURO SANTIAGO SANTOS 1 ACUERDO
AD 171/2025 1 ACUERDO
AD 177/2025 1 ACUERDO
AD 255/2025 1 ACUERDO
AD 317/2025 JONAS CESAR FARÍAS ANDRADE O CÉSAR JONAS FRÍAS ANDRADE 1 ACUERDO
AD 407/2025 HERNÁN DE JESÚS MARTÍNEZ PEÑA 3 ACUERDOS
AD 411/2025 JESUS SALVADOR MORA AQUINO 1 ACUERDO
AD 477/2025 1 ACUERDO
Q 361/2025 CARLOS DÍAZ MEJÍA 1 ACUERDO
Q 371/2025 DAVID ISRAEL HERNÁNDEZ CAMACHO 1 ACUERDO
Q 471/2025 ROBERTO CARLOS PIÑA FAJARDO 1 ACUERDO
Q 489/2025 ERNESTINA HERNÁNDEZ MÉNDEZ 1 ACUERDO
Q 495/2025 DAVID RICARDO LÓPEZ AGUILAR 1 ACUERDO
Q 527/2025 EFRAÍN RIOJAS DUARTE 1 ACUERDO
Q 915/2023 CUADERNO DE AMPARO DANIEL RODOLFO IBARRA SÁNCHEZ Y ANTONIO RODRÍGUEZ MORENO 1 ACUERDO

DESECHATORIO:

Q 515/2025 JUAN DE DIOS MÁRQUEZ AQUINO 1 ACUERDO

PREVENCIONES:

Q 497/2025 EMILIO ALBERTO PAREDES CANCHE 1 ACUERDO
Q 523/2025 VÍCTOR MANUEL DELGADO JIMÉNEZ 1 ACUERDO

ACUERDOS:

AD 1068/2024 CLAUDIA GUADALUPE FARÍAS CID 1 ACUERDO
AD 228/2025 ERIC LEONEL LÓPEZ ISARRARAZ 1 ACUERDO
AD 296/2025 ADRIANA TAFOYA CHÁVEZ 1 ACUERDO
AD 376/2025 LUIS ENRIQUE QUINTERO MOJICA 1 ACUERDO
AD 448/2025 JORGE IVÁN MORALES MOYADO 1 ACUERDO
AD 458/2025 ZURIEL BARREDA ARREVILLAGA 1 ACUERDO
AD 708/2023 RICARDO RUBIO GALVÁN 1 ACUERDO
Q 434/2025 CARLOS SANTAELLA ELPIDIO 2 ACUERDOS
Q 500/2025 ELENA CASTANEDO JUÁREZ Y ROSA JUÁREZ RUIZ 1 ACUERDO

ADMISORIO:

Q 318/2025 NOEMÍ GONZÁLEZ ABURTO 1 ACUERDO

DESECHATORIOS:

Q 238/2025 SARITA CARMEN GARCÍA VÁZQUEZ 1 ACUERDO
Q 356/2025 PATRICIA BRITO ASCENCIO 1 ACUERDO
Q 416/2025 PAULA MARGARITA RODRÍGUEZ RUIZ 1 ACUERDO

PREVENCIONES:

Q 478/2025 CHISTIAN MENDOZA SIGLER 1 ACUERDO
Q 480/2025 DAVID EDUARDO CIRILO SÁNCHEZ 1 ACUERDO
Q 494/2025 JOSÉ ANTONIO HURTADO LÓPEZ 1 ACUERDO
Q 512/2025 EVELIA PACHECO URIBE 1 ACUERDO

Ciudad de México, cuatro de junio del dos mil veinticinco.-LA ENCARGADA DEL DESPACHO DE LA SECRETARÍA TÉCNICA DE LA COMISIÓN DE DISCIPLINA JUDICIAL, CONFORME AL ACUERDO V/22/2024, EMITIDO POR EL CONSEJO DE LA JUDICATURA DE LA CIUDAD DE MÉXICO.-LIC. MÓNICA SOCORRO GIL REYES.

AVISO

Se hace del conocimiento de los servidores públicos, litigantes, postulantes y público en general, que los días **dos, tres, cuatro, cinco y seis de junio de dos mil veinticinco**, la Segunda Sala Familiar de este Tribunal, estará integrada por los CC. Magistrados **ERNESTO HERRERA TOVAR**, **EDUARDO GARCÍA RAMÍREZ** por Ministerio de Ley y por la Licenciada **TRINIDAD CARRILLO HERNÁNDEZ**, Secretaria Proyectista adscrita a la Ponencia uno, quien actuará por Ministerio de Ley en ausencia de la Magistrada **YOHANA AYALA VILLEGAS**. Asimismo, se informa que el Magistrado Doctor **EDUARDO GARCÍA RAMÍREZ** fungirá como Presidente de esta Sala a partir del día dos de junio del año en curso; lo anterior de conformidad con lo dispuesto en las fracciones II y III del artículo 108 de la Ley Orgánica del Poder Judicial de la Ciudad de México.

Ciudad de México, tres de junio de dos mil veinticinco.-LA C. SECRETARIA DE ACUERDOS DE LA SEGUNDA SALA FAMILIAR DEL TRIBUNAL SUPERIOR DE JUSTICIA DE LA CIUDAD DE MÉXICO, LIC. WENDY GUADALUPE CRUZ RIVERÓN.-Firma.

AVISO

En cumplimiento al acta de designación de Magistrado Presidente de la Primera Sala de Justicia para Adolescentes del Tribunal Superior de Justicia de la Ciudad de México **celebrada el día 02 dos de junio de 2025 dos mil veinticinco**, por los **MAGISTRADOS CRUZ LILIA ROMERO RAMÍREZ**, **MIGUEL ANGEL RAMOS ROLDÁN y MARCO ANTONIO GUERRERO MARTÍNEZ** (éste último Magistrado por Ministerio de Ley de la Ponencia Uno de este Tribunal de Alzada a partir del uno de junio del presente año, hasta que se emita pronunciamiento sobre el particular por parte del H. Consejo de la Judicatura de la Ciudad de México, lo anterior de conformidad con lo que establece el artículo 108 fracción III de la Ley Orgánica del Poder Judicial de la Ciudad de México), en términos del artículo 47 de la Ley Orgánica del Poder Judicial de esta Ciudad, se hace del conocimiento de los servidores públicos, litigantes, postulantes y público en general, que fue designado como Presidente de la misma, el Magistrado **MARCO ANTONIO GUERRERO MARTÍNEZ.**

Ciudad de México, dos de junio de dos mil veinticinco.-LA SECRETARIA DE ACUERDOS DE LA PRIMERA SALA EN MATERIA DE JUSTICIA PARA ADOLESCENTES DEL H. TRIBUNAL SUPERIOR DE JUSTICIA DE LA CIUDAD DE MÉXICO.-LIC. PATRICIA SILVA CHÁVEZ.-Firma.

"2025, Año de la Mujer Indígena."

PJCDMX PODER JUDICIAL CIUDAD DE MÉXICO | CONSEJO DE LA JUDICATURA

AVISO

A LAS PERSONAS SERVIDORAS PÚBLICAS DEL PODER JUDICIAL DE LA CIUDAD DE MÉXICO, ASÍ COMO A LAS PERSONAS JUSTICIABLES, ABOGADAS POSTULANTES Y PÚBLICO EN GENERAL.

Derivado de los bloqueos realizados el día tres de junio del año en curso, por grupos de personas que dificultaron el acceso a los órganos jurisdiccionales, áreas administrativas y de apoyo judicial de esta Casa de Justicia, que alberga el inmueble denominado *"Clementina Gil de Lester"*, ubicado en Avenida Juárez número 8, colonia Centro, alcaldía Cuauhtémoc, de esta Ciudad; se hace de su conocimiento que, de conformidad con el CUARTO Transitorio del *"DECRETO POR EL QUE SE REFORMAN DIVERSAS DISPOSICIONES DE LA CONSTITUCION POLÍTICA DE LA CIUDAD DE MÉXICO, EN MATERIA DE REFORMA AL PODER JUDICIAL"*, publicado en la Gaceta Oficial de la Ciudad de México, el día veintitrés de diciembre de dos mil veinticuatro; conforme a los numerales 122, apartado A, base I y IV de la *Constitución Política de los Estados Unidos Mexicanos*, 28 y 35, apartado A, B, C y E de la *Constitución Política de la Ciudad de México*; en relación con lo que estatuyen los diversos 208, 209, 216, fracción III y 218, fracción I, de la *Ley Orgánica del Poder Judicial de la Ciudad de México*, así como los similares 6, 10, fracción I, y 52, fracción XII, del *Reglamento Interior del Consejo de la Judicatura de la Ciudad de México*; las y los integrantes del Consejo de la Judicatura de la Ciudad de México, en pro de salvaguardar la función jurisdiccional y administrativa, garantizando una adecuada administración e impartición de justicia, mediante **Acuerdo V-43/2025**, emitido en fecha tres de junio del año en curso, determinaron procedente autorizar que, únicamente por cuanto hace al día tres de junio del presente año, se suspendan los términos y plazos procesales en los procedimientos que se llevan en los órganos jurisdiccionales, áreas administrativas y de apoyo judicial pertenecientes al Poder Judicial de la Ciudad de México, que se encuentran ubicados en el inmueble *"Clementina Gil de Lester"* antes citado.

En el entendido que, las audiencias, actuaciones y diligencias que sí se hayan podido llevar a cabo en los órganos jurisdiccionales, áreas administrativas y de apoyo judicial del

inmueble señalado, y aquellas que se hayan realizado fuera de dichos órganos y áreas, serán válidas y quedarán subsistentes.

Asimismo, se precisa que, las actuaciones que estaban programadas para el día tres de junio de la presente anualidad, y que no hayan podido realizarse en los órganos jurisdiccionales, así como en las áreas administrativas y de apoyo judicial, que se ubican en la sede antes mencionada, deberán ser reprogramadas por las y los titulares, a la mayor brevedad que sea posible, conforme a la agenda que se lleve para tal efecto en el órgano jurisdiccional, área administrativa y de apoyo judicial, según corresponda.

Conforme lo anterior, en aras de velar en todo momento por el principio de acceso a la justicia, y pugnando por una debida administración e impartición de justicia, por lo que hace al día tres de junio del año en curso, únicamente en el inmueble *"Clementina Gil de Lester"*, ubicado en Avenida Juárez número 8, colonia Centro, alcaldía Cuauhtémoc, de esta Ciudad, se deberán seguir los siguientes criterios:

1) La persona titular del Juzgado Noveno Familiar de Proceso Escrito de esta Ciudad, durante el día tres de junio del año en curso, bajo su más estricta responsabilidad, continuará dando atención en su sede jurisdiccional.

2) Los Juzgados Segundo, Tercero y Séptimo, todos en materia Familiar de Proceso Oral, a través de las *Oficinas de Enlace del Poder Judicial de la Ciudad de México*, instaladas en los Centros de Justicia para las Mujeres de las Alcaldías Tlalpan, Azcapotzalco e Iztapalapa, respectivamente, continuarán dando atención en su sede jurisdiccional.

Lo anterior, respecto a las solicitudes de medidas u órdenes de protección para mujeres víctimas de violencia, en términos de las disposiciones contenidas en la *Ley General de Acceso de las Mujeres a una Vida Libre de Violencia* y la *Ley de Acceso de las Mujeres a una Vida Libre de Violencia de la Ciudad de México,* y conforme a los lineamientos y/o parámetros autorizados mediante acuerdos plenarios 29-36/2020 y 24-19/2025, emitidos en sesiones de fechas trece de octubre de dos mil veinte y veintiocho de mayo de dos mil veinticinco, respectivamente; salvo que, por causas de fuerza mayor, se tenga imposibilidad material para tal fin.

En ese sentido, se instruye a las y los titulares de los diversos órganos jurisdiccionales, áreas administrativas y de apoyo judicial que alberga el inmueble denominado *"Clementina Gil de Lester"*, ubicado en Avenida Juárez número 8, colonia Centro, alcaldía Cuauhtémoc, de esta Ciudad que, en caso de no estar en posibilidad de cumplir con lo establecido en el presente acuerdo, por causas de fuerza mayor, lo hagan del conocimiento en forma inmediata a esta Judicatura.

Por lo anterior, se precisa que, el día tres de junio de dos mil veinticinco, la Oficialía de Partes Común Civil, Cuantía Menor, Oralidad, Familiar y Sección Salas del H. Tribunal, brindará servicio a través de la *oficialía virtual* y en su sede ubicada en Niños Héroes número 150, colonia Doctores, alcaldía Cuauhtémoc, continuando la recepción de documentos de forma electrónica y física en la sede señalada.

Finalmente, aquellas citas que se hayan generado en la *Oficialía de Partes* el día tres de junio de dos mil veinticinco, y no hayan podido desahogarse, únicamente respecto de la sede ubicada en el inmueble de Avenida Juárez, número 8, colonia Centro, alcaldía Cuauhtémoc de esta Ciudad, deberán ser re-agendadas, en el entendido que se comunicará a las personas interesadas en el correo electrónico que hubiesen registrado en el sistema de citas, por conducto de la Dirección Ejecutiva de Gestión Tecnológica del H. Tribunal.

Sin más por el momento, aprovecho la ocasión para enviar un cordial saludo, reiterando la seguridad de mi atenta y distinguida consideración.

ATENTAMENTE
Ciudad de México, a 03 de junio de 2025

LIC. A. BERENICE CRUZ GONZÁLEZ
SECRETARIA GENERAL DEL CONSEJO DE LA JUDICATURA
DE LA CIUDAD DE MÉXICO

CONSEJO DE LA JUDICATURA DE LA CIUDAD DE MÉXICO ESTADOS UNIDOS MEXICANOS MÉXICO SECRETARÍA GENERAL

¿Qué es un **exhorto digital?**

Es una forma de enviar tu expediente a otro estado sin usar papel.

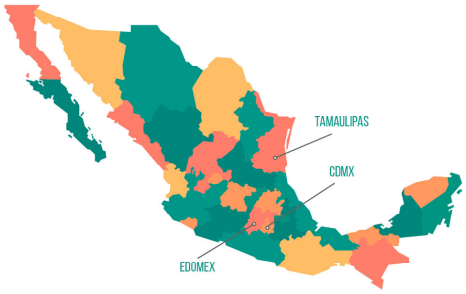

¿Ya está **disponible?**

Sí, en CDMX, Estado de México y Tamaulipas.

¿Para qué **materias aplica?**

Civil y Familiar, tanto en juicios escritos como orales.

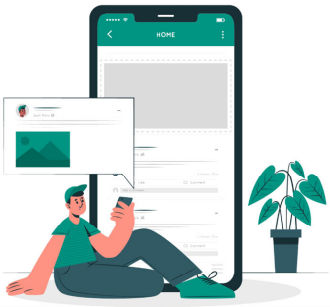

¿Qué **necesito?**

Un correo electrónico y un teléfono celular.

¿Y luego **qué?**

Recibirás acceso para revisar tu expediente en línea desde la plataforma miTribunal.

55-9156-4997 Ext. 8080

PJCDMX
PODER JUDICIAL
CIUDAD DE MÉXICO

"2025, Año de la Mujer Indígena."

El Poder Judicial de la Ciudad de México, de conformidad con lo estipulado en los LINEAMIENTOS PARA EL OTORGAMIENTO DE BECAS A SERVIDORES PÚBLICOS DEL TRIBUNAL SUPERIOR DE JUSTICIA Y DEL CONSEJO DE LA JUDICATURA, AMBOS DE LA CIUDAD DE MÉXICO, TANTO PARA CURSAR PROGRAMAS ACADÉMICOS AUTOFINANCIABLES QUE OFERTA EL TRIBUNAL SUPERIOR DE JUSTICIA DE LA CIUDAD DE MÉXICO, ASÍ COMO PARA LOS IMPARTIDOS CON ALGÚN COSTO POR INSTITUCIONES EDUCATIVAS QUE COLABORAN CON DESCUENTOS EN BENEFICIO DEL PODER JUDICIAL DE LA CIUDAD DE MÉXICO, contenidos en el *Boletín Judicial del Poder Judicial de la Ciudad de México*, número 211, de fecha 8 de diciembre de 2017; así como en cumplimiento al acuerdo plenario 13-18/2025, emitido en sesión de fecha veintiuno de mayo de dos mil veinticinco:

C O N V O C A

A todas las personas servidoras públicas del Poder Judicial de la Ciudad de México interesadas en postularse para obtener una de las dos becas del 100% otorgadas por la UNIVERSIDAD IUS SEMPER, para cursar uno de los siguientes Programas Académicos de Posgrado:

Doctorado en Derecho	
Fecha de inicio	30 de agosto de 2025
Término	14 de agosto de 2027
Modalidad	Híbrida de forma presencial y virtual
Horario	Sábado de 9:00 a 14:00 horas
Duración	Cuatro semestres

Maestría en Derecho Procesal Civil y Mercantil	
Fecha de inicio	30 de agosto de 2025
Término	14 de agosto de 2027
Modalidad	Híbrida de forma presencial y virtual
Horario	Sábado de 9:00 a 13:30 horas
Duración	Cuatro semestres

Maestría en Sistema Penal Acusatorio	
Fecha de inicio	30 de agosto de 2025
Término	14 de agosto de 2027
Modalidad	Híbrida de forma presencial y virtual
Horario	Sábado de 9:00 a 13:30 horas
Duración	Cuatro semestres

PJCDMX PODER JUDICIAL CIUDAD DE MÉXICO

"2025, Año de la Mujer Indígena."

ESTUDIOS JUDICIALES TSJCDMX

Maestría en Amparo	
Fecha de inicio	29 de agosto de 2025
Término	14 de agosto de 2027
Modalidad	Híbrida de forma presencial y virtual
Horario	Viernes de 17:00 a 21:30
Duración	Cuatro semestres

Especialidad en Juicios Orales	
Fecha de inicio	30 de agosto de 2025
Término	15 de agosto de 2026
Modalidad	Híbrida de forma presencial y virtual
Horario	Sábado de 9:00 a 13:30 horas
Duración	Dos semestres

Especialidad en Juicio de Amparo	
Fecha de inicio	29 de agosto de 2025
Término	15 de agosto de 2026
Modalidad	Híbrida de forma presencial y virtual
Horario	Viernes de 17:00 a 21:30
Duración	Dos semestres

Para participar en el proceso de selección de personas susceptibles para el otorgamiento de beca, deberán cumplir con los siguientes:

A. REQUISITOS

I. Obtener de su superior jerárquico escrito que señale su buen desempeño en el ejercicio de su cargo y contar con su visto bueno, en caso de que la persona servidora pública le reporte a una autoridad superior.

II. Tener por lo menos un año de antigüedad laboral continua en el Poder Judicial, lo cual acreditará con la constancia emitida por el área correspondiente de la Oficialía Mayor del Tribunal o de la Dirección de Enlace Administrativo del Consejo de la Judicatura, según corresponda.

III. Contar con una calificación aprobatoria mínima de 8.0 (ocho punto cero) o su equivalente en su último grado académico.

IV. Manifestación por escrito, bajo protesta de decir verdad, de no haber sido declarada/o responsable por parte de autoridad competente para ello, de la comisión de una falta administrativa que se haya determinado como grave, violatoria de la normativa del Poder Judicial o del servicio público en los últimos tres años.

V. No tener ningún tipo de adeudo con el Poder Judicial. Para lo anterior, en atención al Acuerdo 62-27/2019 emitido por el Consejo, por única ocasión, deberá manifestar en el escrito que se menciona en la fracción IV de estos requisitos que, bajo protesta de decir verdad, carece de adeudos con el Poder Judicial.

VI. Que haya transcurrido un año a partir de la conclusión de los estudios acreditados realizados con una beca ya asignada por el Tribunal o el Consejo, con base en los presentes lineamientos.

VII. Que hayan transcurrido dos años en el caso de haber recibido una beca asignada por el Poder Judicial, con base en los presentes lineamientos, y no haya acreditado el programa académico correspondiente.

Las personas servidoras públicas del Poder Judicial de la Ciudad de México que cumplan con lo señalado en el apartado *A. Requisitos*, deberán presentar la siguiente:

B. DOCUMENTACIÓN

1. Escrito libre de solicitud con firma autógrafa en tinta azul, dirigido a la Directora General del Instituto de Estudios Judiciales, Lic. Paulina Cal y Mayor Turnbull, en la que se señale el nombre del Programa Académico en el que desea postularse de acuerdo con el nombre que aparece en la presente Convocatoria.

2. Exposición de motivos en la que manifieste su interés para obtener la beca, así como la utilidad que pueda tener para la aplicación en el desempeño de sus funciones, con firma autógrafa en tinta azul.

3. Constancia con la que se acredite su antigüedad laboral en el Poder Judicial de la Ciudad de México.

4. Documento mediante el cual se haga constar el visto bueno de su superior jerárquico, o bien, en caso de no reportar a un superior jerárquico, aclarar en el Escrito libre de solicitud señalado en el punto 1 de este apartado que dicho documento no le es aplicable.

5. Síntesis curricular con el debido soporte documental, en la que deberá acreditar la calificación mínima de 8.0 (ocho punto cero) o su equivalente en su último grado académico.

6. Manifestación por escrito, bajo protesta de decir verdad, de no haber sido declarado responsable de la comisión de un acto grave, violatorio de la normativa de la Institución de acuerdo con la fracción IV del artículo 8 de los referidos lineamientos, en el entendido de que el Instituto de Estudios Judiciales podrá en todo tiempo solicitar a la Comisión de Disciplina Judicial, a la Contraloría o a las instancias que correspondan, los antecedentes disciplinarios de la persona servidora pública solicitante, a efecto de verificar la certeza de la manifestación que señala.

7. Manifestación por escrito, bajo protesta de decir verdad, en que la persona servidora pública solicitante declare que no tiene adeudos con el Poder Judicial de la Ciudad de México, con firma autógrafa en tinta azul.

Las personas interesadas que cumplan con los requisitos señalados en esta Convocatoria deberán realizar el siguiente:

C. PROCEDIMIENTO

1. Colocar la documentación señalada en el apartado *B. Documentación* en un sobre manila amarillo tamaño oficio respetando el orden ahí señalado y entregarla en:

Área: Instituto de Estudios Judiciales.

Lugar: Avenida Niños Héroes número 150, sexto piso, Colonia Doctores, Alcaldía Cuauhtémoc, Ciudad de México.

Teléfono: 55 91 56 49 97, extensión 112723.

PJCDMX
PODER JUDICIAL
CIUDAD DE MÉXICO

"2025, Año de la Mujer Indígena."

ESTUDIOS JUDICIALES
TSJCDMX

Fechas: 6, 9 y 10 de junio.

Horario: 09:00 a 18:00 horas.

D. TÉRMINOS Y CONDICIONES

1. Para lograr un mayor aprovechamiento de las becas otorgadas, se analizarán las solicitudes y seleccionarán a las personas servidoras publicas candidatas que cumplan con los requisitos prioritariamente para Doctorado y, en caso de que no se cumpla el otorgamiento de las dos becas se procederá a analizar y seleccionar para el nivel de Maestría y, finalmente, si aún quedan becas, se continuará con el nivel de Especialidad.

2. La lista de personas becarias será publicada en el *Boletín Judicial del Poder Judicial de la Ciudad de México* y en el Portal del Poder Judicial de la Ciudad de México.

3. Los resultados emitidos por el Consejo de la Judicatura de la Ciudad de México serán inapelables.

4. Las personas becarias deberán firmar un pagaré, así como una carta compromiso en la cual se comprometen a aprobar satisfactoriamente el Programa Académico de Posgrado, en caso de incumplimiento, deberán asumir el pago total de su costo.

"2025, Año de la Mujer Indígena."

El Poder Judicial de la Ciudad de México, de conformidad con lo estipulado en los LINEAMIENTOS PARA EL OTORGAMIENTO DE BECAS A SERVIDORES PÚBLICOS DEL TRIBUNAL SUPERIOR DE JUSTICIA Y DEL CONSEJO DE LA JUDICATURA, AMBOS DE LA CIUDAD DE MÉXICO, TANTO PARA CURSAR PROGRAMAS ACADÉMICOS AUTOFINANCIABLES QUE OFERTA EL TRIBUNAL SUPERIOR DE JUSTICIA DE LA CIUDAD DE MÉXICO, ASÍ COMO PARA LOS IMPARTIDOS CON ALGÚN COSTO POR INSTITUCIONES EDUCATIVAS QUE COLABORAN CON DESCUENTOS EN BENEFICIO DEL PODER JUDICIAL DE LA CIUDAD DE MÉXICO, contenidos en el *Boletín Judicial del Poder Judicial de la Ciudad de México*, número 211, de fecha 8 de diciembre de 2017; así como en cumplimiento al acuerdo plenario 12-18/2025, emitido en sesión de fecha veintiuno de mayo de dos mil veinticinco:

C O N V O C A

A todas las personas servidoras públicas del Poder Judicial de la Ciudad de México interesadas en postularse para obtener una de las dos becas del 100% otorgadas por la UNIVERSIDAD IUS SEMPER, para cursar la:

Licenciatura en Derecho	
Fecha de inicio	25 de agosto de 2025
Término	Agosto 2029
Modalidad	Ejecutiva Híbrida - Elegir asistir presencial en la Universidad Ius Semper o conectarse virtual a las clases
Horario	Lunes a jueves de 7:00 am a 8:30 am Sábados de 7:00 am a 10:00 am

Para participar en el proceso de selección de personas susceptibles para el otorgamiento de beca, deberán cumplir con los siguientes:

A. REQUISITOS

I. Obtener de su superior jerárquico escrito que señale su buen desempeño en el ejercicio de su cargo y contar con su visto bueno, en caso de que la persona servidora pública le reporte a una autoridad superior.

II. Tener por lo menos un año de antigüedad laboral continua en el Poder Judicial, lo cual acreditará con la constancia emitida por el área correspondiente de la Oficialía Mayor del Tribunal o de la Dirección de Enlace Administrativo del Consejo de la Judicatura, según corresponda.

III. Contar con una calificación aprobatoria mínima de 8.0 (ocho punto cero) o su equivalente en su último grado académico.

IV. Manifestación por escrito, bajo protesta de decir verdad, de no haber sido declarada/o responsable por parte de autoridad competente para ello, de la comisión de una falta administrativa que se haya determinado como grave, violatoria de la normativa del Poder Judicial o del servicio público en los últimos tres años.

V. No tener ningún tipo de adeudo con el Poder Judicial. Para lo anterior, en atención al Acuerdo 62-27/2019 emitido por el Consejo, por única ocasión, deberá manifestar en el escrito que se menciona en la fracción IV de estos requisitos que, bajo protesta de decir verdad, carece de adeudos con el Poder Judicial.

VI. Que haya transcurrido un año a partir de la conclusión de los estudios acreditados realizados con una beca ya asignada por el Tribunal o el Consejo, con base en los presentes lineamientos.

VII. Que hayan transcurrido dos años en el caso de haber recibido una beca asignada por el Poder Judicial, con base en los presentes lineamientos, y no haya acreditado el programa académico correspondiente.

Las personas servidoras públicas del Poder Judicial de la Ciudad de México que cumplan con lo señalado en el apartado *A. Requisitos*, deberán presentar la siguiente:

B. DOCUMENTACIÓN

1. Escrito libre de solicitud con firma autógrafa en tinta azul, dirigido a la Directora General del Instituto de Estudios Judiciales, Lic. Paulina Cal y Mayor Turnbull, en la que se señale el nombre del Programa Académico a postularse de acuerdo con el nombre que aparece en la presente Convocatoria.

2. Exposición de motivos en la que manifieste su interés para obtener la beca, así como la utilidad que pueda tener para la aplicación en el desempeño de sus funciones, con firma autógrafa en tinta azul.

3. Constancia con la que se acredite su antigüedad laboral en el Poder Judicial de la Ciudad de México.

4. Documento mediante el cual se haga constar el visto bueno de su superior jerárquico, o bien, en caso de no reportar a un superior jerárquico, aclarar en el Escrito libre de solicitud señalado en el punto 1 de este apartado que dicho documento no le es aplicable.

5. Síntesis curricular con el debido soporte documental, en la que deberá acreditar la calificación mínima de 8.0 (ocho punto cero) o su equivalente en su último grado académico.

6. Manifestación por escrito, bajo protesta de decir verdad, de no haber sido declarado responsable de la comisión de un acto grave, violatorio de la normativa de la Institución de acuerdo con la fracción IV del artículo 8 de los referidos lineamientos, en el entendido de que el Instituto de Estudios Judiciales podrá en todo tiempo solicitar a la Comisión de Disciplina Judicial, a la Contraloría o a las instancias que correspondan, los antecedentes disciplinarios de la persona servidora pública solicitante, a efecto de verificar la certeza de la manifestación que señala.

7. Manifestación por escrito, bajo protesta de decir verdad, en que la persona servidora pública solicitante declare que no tiene adeudos con el Poder Judicial de la Ciudad de México, con firma autógrafa en tinta azul.

Las personas interesadas que cumplan con los requisitos señalados en esta Convocatoria deberán realizar el siguiente:

C. PROCEDIMIENTO

1. Colocar la documentación señalada en el apartado *B. Documentación* en un sobre manila amarillo tamaño oficio respetando el orden ahí señalado y entregarla en:

Área: Instituto de Estudios Judiciales.

"2025, Año de la Mujer Indígena."

Lugar: Avenida Niños Héroes número 150, sexto piso, Colonia Doctores, Alcaldía Cuauhtémoc, Ciudad de México.

Teléfono: 55 91 56 49 97, extensión 112723.

Fechas: 6, 9 y 10 de junio.

Horario: 09:00 a 18:00 horas.

D. TÉRMINOS Y CONDICIONES

1. La lista de personas becarias será publicada en el *Boletín Judicial del Poder Judicial de la Ciudad de México* y en el Portal del Poder Judicial de la Ciudad de México.

2. Los resultados emitidos por el Consejo de la Judicatura de la Ciudad de México serán inapelables.

3. Las personas becarias deberán firmar un pagaré, así como una carta compromiso en la cual se comprometen a aprobar satisfactoriamente el Programa Académico de Licenciatura, en caso de incumplimiento, deberán asumir el pago total de su costo.

PJCDMX PODER JUDICIAL CIUDAD DE MÉXICO
ESTUDIOS JUDICIALES TSJCDMX
40 Aniversario 1985-2025

CICLO DE CONFERENCIAS DE
ACTUALIZACIÓN JUDICIAL
XXXV • 2025

El Poder Judicial de la Ciudad de México,
en el marco del 40 Aniversario del Instituto de Estudios Judiciales,
emite la siguiente

CONVOCATORIA

a las y los Magistrados, Consejeros, Jueces y demás personas servidoras públicas del Tribunal Superior de Justicia y del Consejo de la Judicatura, ambos de la Ciudad de México, postulantes, estudiantes y público en general, que deseen inscribirse al

MÓDULO: DERECHO CONSTITUCIONAL Y DERECHOS HUMANOS

17:00 horas (zona horaria de la Ciudad de México)

05 JUN

Doctor Rodrigo Brito Melgarejo
Profesor de la Facultad de Derecho
de la Universidad Nacional Autónoma de México

La idea de Derechos Humanos en la Constitución

10 JUN

Magistrada María Rosario Marenco Ortega
Integrante de la Cuarta Sala Civil y de la Sala Constitucional
ambas del Tribunal Superior de Justicia de la Ciudad de México

Maternidad subrogada y Derechos Humanos

SALÓN DE USOS MÚLTIPLES

NIÑOS HÉROES 150, PISO 5,
COLONIA DOCTORES,
ALCALDÍA CUAUHTÉMOC,
CIUDAD DE MÉXICO

Preinscripciones del 3 al 5 de junio (hasta las 12:00 hrs.) de 2025
https://www.iejcdmx.gob.mx/iej-inscripciones/
CUPO LIMITADO
MODALIDAD HÍBRIDA: PRESENCIAL Y EN LÍNEA

LA INSCRIPCIÓN SE FORMALIZARÁ CON LA ASISTENCIA PUNTUAL A LA PRIMERA CONFERENCIA

SE ENTREGARÁ CONSTANCIA DE PARTICIPACIÓN A LAS PERSONAS INSCRITAS
QUE CUMPLAN CON EL 100% DE ASISTENCIA A LAS DOS CONFERENCIAS DEL MÓDULO

PJCDMX PODER JUDICIAL CIUDAD DE MÉXICO

ESTUDIOS JUDICIALES TSJCDMX

El Poder Judicial de la Ciudad de México, a través del Instituto de Estudios Judiciales,

CONVOCA

a las personas servidoras públicas del Poder Judicial de la Ciudad de México a registrarse en el

Trayecto de preparación al rango de Secretaria o Secretario Judicial de Juzgado o Sala (Secretaria y Secretario de Acuerdos de Juzgado y Sala Penal)

que se ofrece bajo el Programa Académico del Instituto de Estudios Judiciales

Evento				
Funciones del rango Secretaria o Secretario Judicial (Secretaria y Secretario de Acuerdos de Juzgado y Sala Penal)	**21 horas (13 sesiones)**	**10.5**	**Lunes, martes, miércoles y jueves**	**9, 10, 11, 12, 16, 17, 18, 19 de 7:00 a 8:30 hrs. 23, 24, 25, 26 de 17:00 a 19:00 hrs. y 30 de junio de 2025 de 17:00 a 18:00 hrs.**

Adicionalmente, deberán acreditar por lo menos:

9 horas (4.5 créditos) de **CURSOS CENTRALES**	**6 horas** (3 créditos) de **CURSOS DISCIPLINARES**	**3 horas** (1.5 créditos) de **CURSOS COMPLEMENTARIOS**

CONSULTA NUESTRA OFERTA ACADÉMICA EN

https://www.iejcdmx.gob.mx/tipo-curso/

Requisitos de inscripción:

- Ser integrante del Poder Judicial de la Ciudad de México con licenciatura en Derecho
- Registrarse en la página web https://www.iejcdmx.gob.mx/iej-inscripciones/
- Digitalizar en la página web:
  - Copia del título de la licenciatura en Derecho o cédula profesional
  - Copia del último talón de pago

La inscripción se formalizará con la asistencia puntual a la primera clase

PREINSCRIPCIONES 4, 5 Y 6 DE JUNIO DE 2025

MODALIDAD DEL TRAYECTO FORMATIVO:

Presencial

Instituto de Estudios Judiciales, Niños Héroes 150, piso 5, aula 8

Este curso es únicamente formativo. El ingreso a la carrera judicial es de conformidad con el art. 35 apartado E numeral 11 de la Constitución Política de la Ciudad de México.

El porcentaje de asistencia a cumplir en este evento es de conformidad con el art. 34 del Reglamento Académico del IEJ del TSJCDMX y se aplicará lo establecido en el art. 41 del Reglamento Académico del IEJ del TSJCDMX.

Informes 5591564997 • Ext 112727 y 112737
Para más información: iejcdmx.gob.mx/oferta_academica/

PJCDMX PODER JUDICIAL CIUDAD DE MÉXICO

ESTUDIOS JUDICIALES TSJCDMX

El Poder Judicial de la Ciudad de México, a través del Instituto de Estudios Judiciales,

CONVOCA

a las personas servidoras públicas del Poder Judicial de la Ciudad de México a registrarse en el

Trayecto de preparación al rango de Secretaria o Secretario Judicial de Juzgado o Sala (Secretaria y Secretario de Acuerdos de Juzgado y Sala Familiar)

que se ofrece bajo el Programa Académico del Instituto de Estudios Judiciales

Evento				
Funciones del rango Secretaria o Secretario Judicial (Secretaria y Secretario de Acuerdos de Juzgado y Sala Familiar)	21 horas (14 sesiones)	10.5	Lunes, martes, miércoles y jueves de 7:00 a 8:30 hrs.	9, 10, 11, 12, 16, 17, 18, 19, 23, 24, 25, 26 y 30 de junio y 1 de julio de 2025

Adicionalmente, deberán acreditar por lo menos:

9 horas (4.5 créditos) de	6 horas (3 créditos) de	3 horas (1.5 créditos) de
CURSOS CENTRALES	CURSOS DISCIPLINARES	CURSOS COMPLEMENTARIOS

CONSULTA NUESTRA OFERTA ACADÉMICA EN

https://www.iejcdmx.gob.mx/tipo-curso/

Requisitos de inscripción:

- Ser integrante del Poder Judicial de la Ciudad de México con licenciatura en Derecho
- Registrarse en la página web https://www.iejcdmx.gob.mx/iej-inscripciones/
- Digitalizar en la página web:
  - Copia del título de la licenciatura en Derecho o cédula profesional
  - Copia del último talón de pago

La inscripción se formalizará con la asistencia puntual a la primera clase

PREINSCRIPCIONES 4, 5 Y 6 DE JUNIO DE 2025

MODALIDAD DEL TRAYECTO FORMATIVO:

Presencial

Instituto de Estudios Judiciales, Niños Héroes 150, piso 5, aula 7

Este curso es únicamente formativo. El ingreso a la carrera judicial es de conformidad con el art. 35 apartado E numeral 11 de la Constitución Política de la Ciudad de México.

El porcentaje de asistencia a cumplir en este evento es de conformidad con el art. 34 del Reglamento Académico del IEJ del TSJCDMX y se aplicará lo establecido en el art. 41 del Reglamento Académico del IEJ del TSJCDMX.

Informes 5591564997 • Ext 112727 y 112737
Para más información: iejcdmx.gob.mx/oferta_academica/

PJCDMX
PODER JUDICIAL
CIUDAD DE MÉXICO

ESTUDIOS JUDICIALES
TSJCDMX

El Poder Judicial de la Ciudad de México, a través del Instituto de Estudios Judiciales,

CONVOCA

a las personas servidoras públicas del Poder Judicial de la Ciudad de México a registrarse en el

Trayecto de preparación al rango de Secretaria o Secretario Judicial de Juzgado o Sala (Secretaria y Secretario de Acuerdos de Juzgado y Sala Civil)

que se ofrece bajo el Programa Académico del Instituto de Estudios Judiciales

Evento				
Funciones del rango Secretaria o Secretario Judicial (Secretaria y Secretario de Acuerdos de Juzgado y Sala Civil)	**21 horas (14 sesiones)**	**10.5**	**Lunes, martes, miércoles y jueves de 7:00 a 8:30 hrs.**	**9, 10, 11, 12, 16, 17, 18, 19, 23, 24, 25, 26 y 30 de junio y 1 de julio de 2025**

Adicionalmente, deberán acreditar por lo menos:

9 horas (4.5 créditos) de **CURSOS CENTRALES**	**6 horas** (3 créditos) de **CURSOS DISCIPLINARES**	**3 horas** (1.5 créditos) de **CURSOS COMPLEMENTARIOS**

CONSULTA NUESTRA OFERTA ACADÉMICA EN
https://www.iejcdmx.gob.mx/tipo-curso/

Requisitos de inscripción:

- Ser integrante del Poder Judicial de la Ciudad de México con licenciatura en Derecho
- Registrarse en la página web https://www.iejcdmx.gob.mx/iej-inscripciones/
- Digitalizar en la página web:
  - Copia del título de la licenciatura en Derecho o cédula profesional
  - Copia del último talón de pago

La inscripción se formalizará con la asistencia puntual a la primera clase

PREINSCRIPCIONES 4, 5 Y 6 DE JUNIO DE 2025

MODALIDAD DEL TRAYECTO FORMATIVO:
Presencial
Instituto de Estudios Judiciales, Niños Héroes 150, piso 5, aula 6

Este curso es únicamente formativo. El ingreso a la carrera judicial es de conformidad con el art. 35 apartado E numeral 11 de la Constitución Política de la Ciudad de México.

El porcentaje de asistencia a cumplir en este evento es de conformidad con el art. 34 del Reglamento Académico del IEJ del TSJCDMX y se aplicará lo establecido en el art. 41 del Reglamento Académico del IEJ del TSJCDMX.

Informes 5591564997 • Ext 112727 y 112737
Para más información: iejcdmx.gob.mx/oferta_academica/

PJCDMX PODER JUDICIAL CIUDAD DE MÉXICO

ESTUDIOS JUDICIALES TSJCDMX

El Poder Judicial de la Ciudad de México, a través del Instituto de Estudios Judiciales,

CONVOCA

a las personas servidoras públicas del Poder Judicial de la Ciudad de México a registrarse en el

Trayecto de preparación al rango de Auxiliar Judicial (Pasante de Derecho en materia Penal)

que se ofrece bajo el Programa Académico del Instituto de Estudios Judiciales

Evento				
Funciones del rango auxiliar judicial (Pasante de Derecho)	18 horas (12 sesiones)	9	Lunes, martes, miércoles y jueves, de 7:00 a 8:30 hrs.	9, 10, 11, 12, 16, 17, 18, 19, 23, 24, 26 y 30 de junio de 2025

Adicionalmente, deberán acreditar por lo menos:

9 horas (4.5 créditos) de	6 horas (3 créditos) de	3 horas (1.5 créditos) de
CURSOS CENTRALES	CURSOS DISCIPLINARES	CURSOS COMPLEMENTARIOS

CONSULTA NUESTRA OFERTA ACADÉMICA EN

https://www.iejcdmx.gob.mx/tipo-curso/

Requisitos de inscripción:

- Copia del título o cédula profesional, carta de pasante o constancia de estudios con un mínimo del 75% de créditos cubiertos de la licenciatura en Derecho, o bien carta donde bajo protesta de decir verdad manifieste que ha cumplido con al menos el 75% de créditos
- Copia del último talón de pago
- Inscribirse en la página web https://www.iejcdmx.gob.mx/iej-inscripciones/
- Digitalizar en la pagina web:
  - Copia del título o cédula profesional, carta de pasante o constancia de estudios con un mínimo del 75% de créditos cubiertos de la licenciatura en Derecho, o bien carta donde bajo protesta de decir verdad manifieste que ha cumplido con al menos el 75% de créditos
  - Copia del último talón de pago

La inscripción se formalizará con la asistencia puntual a la primera clase

PREINSCRIPCIONES 4, 5 Y 6 DE JUNIO DE 2025

MODALIDAD DEL TRAYECTO FORMATIVO:

Presencial

Instituto de Estudios Judiciales, Niños Héroes 150, piso 5, aula 5.

Este curso es únicamente formativo. El ingreso a la carrera judicial es de conformidad con el art. 35 apartado E numeral 11 de la Constitución Política de la Ciudad de México.

El porcentaje de asistencia a cumplir en este evento es de conformidad con el art. 34 del Reglamento Académico del IEJ del TSJCDMX y se aplicará lo establecido en el art. 41 del Reglamento Académico del IEJ del TSJCDMX.

Informes 5591564997 • Ext 112727 y 112737

Para más información: iejcdmx.gob.mx/oferta_academica/

PJCDMX PODER JUDICIAL CIUDAD DE MÉXICO

ESTUDIOS JUDICIALES TSJCDMX

El Poder Judicial de la Ciudad de México, a través del Instituto de Estudios Judiciales,

CONVOCA

a las personas servidoras públicas del Poder Judicial de la Ciudad de México a registrarse en el

Trayecto de preparación al rango de Auxiliar Judicial (Pasante de Derecho en materia Familiar)

que se ofrece bajo el Programa Académico del Instituto de Estudios Judiciales

Evento				
Funciones del rango auxiliar judicial (Pasante de Derecho)	18 horas (12 sesiones)	9	Lunes, martes, miércoles y jueves de 7:00 a 8:30 hrs.	9, 10, 11, 12, 16, 17, 18, 19, 23, 24, 25 y 30 de junio de 2025

Adicionalmente, deberán acreditar por lo menos:

9 horas (4.5 créditos) de	6 horas (3 créditos) de	3 horas (1.5 créditos) de
CURSOS CENTRALES	CURSOS DISCIPLINARES	CURSOS COMPLEMENTARIOS

CONSULTA NUESTRA OFERTA ACADÉMICA EN

https://www.iejcdmx.gob.mx/tipo-curso/

Requisitos de inscripción:

- Copia del título o cédula profesional, carta de pasante o constancia de estudios con un mínimo del 75% de créditos cubiertos de la licenciatura en Derecho, o bien carta donde bajo protesta de decir verdad manifieste que ha cumplido con al menos el 75% de créditos
- Copia del último talón de pago
- Inscribirse en la página web https://www.iejcdmx.gob.mx/iej-inscripciones/
- Digitalizar en la pagina web:
  - Copia del título o cédula profesional, carta de pasante o constancia de estudios con un mínimo del 75% de créditos cubiertos de la licenciatura en Derecho, o bien carta donde bajo protesta de decir verdad manifieste que ha cumplido con al menos el 75% de créditos
  - Copia del último talón de pago

La inscripción se formalizará con la asistencia puntual a la primera clase

PREINSCRIPCIONES 4, 5 Y 6 DE JUNIO DE 2025

MODALIDAD DEL TRAYECTO FORMATIVO:

Presencial

Instituto de Estudios Judiciales, Niños Héroes 150, piso 5, aula 4.

Este curso es únicamente formativo. El ingreso a la carrera judicial es de conformidad con el art. 35 apartado E numeral 11 de la Constitución Política de la Ciudad de México.

El porcentaje de asistencia a cumplir en este evento es de conformidad con el art. 34 del Reglamento Académico del IEJ del TSJCDMX y se aplicará lo establecido en el art. 41 del Reglamento Académico del IEJ del TSJCDMX.

Informes 5591564997 • Ext 112727 y 112737

Para más información: iejcdmx.gob.mx/oferta_academica/

PJCDMX PODER JUDICIAL CIUDAD DE MÉXICO

ESTUDIOS JUDICIALES TSJCDMX

El Poder Judicial de la Ciudad de México, a través del Instituto de Estudios Judiciales,

CONVOCA

a las personas servidoras públicas del Poder Judicial de la Ciudad de México a registrarse en el

Trayecto de preparación al rango de Auxiliar Judicial (Pasante de Derecho en materia Civil)

que se ofrece bajo el Programa Académico del Instituto de Estudios Judiciales

Evento				
Funciones del rango auxiliar judicial (Pasante de Derecho)	18 horas (12 sesiones)	9	Lunes, martes, miércoles y jueves de 7:00 a 8:30 hrs.	9, 10, 11, 12, 16, 17, 18, 19, 23, 24, 25 y 26 de junio de 2025

Adicionalmente, deberán acreditar por lo menos:

9 horas (4.5 créditos) de	6 horas (3 créditos) de	3 horas (1.5 créditos) de
CURSOS CENTRALES	CURSOS DISCIPLINARES	CURSOS COMPLEMENTARIOS

CONSULTA NUESTRA OFERTA ACADÉMICA EN

https://www.iejcdmx.gob.mx/tipo-curso/

Requisitos de inscripción:

- Copia del título o cédula profesional, carta de pasante o constancia de estudios con un mínimo del 75% de créditos cubiertos de la licenciatura en Derecho, o bien carta donde bajo protesta de decir verdad manifieste que ha cumplido con al menos el 75% de créditos
- Copia del último talón de pago
- Inscribirse en la página web https://www.iejcdmx.gob.mx/iej-inscripciones/
- Digitalizar en la pagina web:
  - Copia del título o cédula profesional, carta de pasante o constancia de estudios con un mínimo del 75% de créditos cubiertos de la licenciatura en Derecho, o bien carta donde bajo protesta de decir verdad manifieste que ha cumplido con al menos el 75% de créditos
  - Copia del último talón de pago

La inscripción se formalizará con la asistencia puntual a la primera clase

PREINSCRIPCIONES 4, 5 Y 6 DE JUNIO DE 2025

MODALIDAD DEL TRAYECTO FORMATIVO:

Presencial

Instituto de Estudios Judiciales, Niños Héroes 150, piso 5, aula 3.

Este curso es únicamente formativo. El ingreso a la carrera judicial es de conformidad con el art. 35 apartado E numeral 11 de la Constitución Política de la Ciudad de México.

El porcentaje de asistencia a cumplir en este evento es de conformidad con el art. 34 del Reglamento Académico del IEJ del TSJCDMX y se aplicará lo establecido en el art. 41 del Reglamento Académico del IEJ del TSJCDMX.

Informes 5591564997 • Ext 112727 y 112737

Para más información: iejcdmx.gob.mx/oferta_academica/

PJCDMX PODER JUDICIAL CIUDAD DE MÉXICO

ESTUDIOS JUDICIALES TSJCDMX

El Poder Judicial de la Ciudad de México, a través del Instituto de Estudios Judiciales,

CONVOCA

a las personas servidoras públicas del Poder Judicial de la Ciudad de México a registrarse en el

Trayecto de preparación al rango de Auxiliar Judicial (Pasante de Derecho en materia Laboral)

que se ofrece bajo el Programa Académico del Instituto de Estudios Judiciales

Evento				
Funciones del rango auxiliar judicial (Pasante de Derecho)	18 horas (12 sesiones)	9	Lunes, martes, miércoles y jueves	9, 10, 11, 12, 16, 17, 18 y 19 de junio de 2025 de 07:00 a 08:30 hrs. 23, 24, 25 y 26 de junio de 2025 de 16:00 a 17:30 hrs.

Adicionalmente, deberán acreditar por lo menos:

9 horas (4.5 créditos) de	6 horas (3 créditos) de	3 horas (1.5 créditos) de
CURSOS CENTRALES	CURSOS DISCIPLINARES	CURSOS COMPLEMENTARIOS

CONSULTA NUESTRA OFERTA ACADÉMICA EN

https://www.iejcdmx.gob.mx/tipo-curso/

Requisitos de inscripción:

- Copia del título o cédula profesional, carta de pasante o constancia de estudios con un mínimo del 75% de créditos cubiertos de la licenciatura en Derecho, o bien carta donde bajo protesta de decir verdad manifieste que ha cumplido con al menos el 75% de créditos
- Copia del último talón de pago
- Inscribirse en la página web https://www.iejcdmx.gob.mx/iej-inscripciones/
- Digitalizar en la pagina web:
  - Copia del título o cédula profesional, carta de pasante o constancia de estudios con un mínimo del 75% de créditos cubiertos de la licenciatura en Derecho, o bien carta donde bajo protesta de decir verdad manifieste que ha cumplido con al menos el 75% de créditos
  - Copia del último talón de pago

La inscripción se formalizará con la asistencia puntual a la primera clase

PREINSCRIPCIONES 4, 5 Y 6 DE JUNIO DE 2025

MODALIDAD DEL TRAYECTO FORMATIVO:

Presencial

Instituto de Estudios Judiciales, Niños Héroes 150, piso 5, aula 10.

Este curso es únicamente formativo. El ingreso a la carrera judicial es de conformidad con el art. 35 apartado E numeral 11 de la Constitución Política de la Ciudad de México.

El porcentaje de asistencia a cumplir en este evento es de conformidad con el art. 34 del Reglamento Académico del IEJ del TSJCDMX y se aplicará lo establecido en el art. 41 del Reglamento Académico del IEJ del TSJCDMX.

Informes 5591564997 • Ext 112727 y 112737

Para más información: iejcdmx.gob.mx/oferta_academica/

AVISO

En cumplimiento al **Acuerdo 15-17/2025**, emitido por el Consejo de la Judicatura de la Ciudad de México, el catorce de mayo del 2025, se informa a los litigantes y público en general que el periodo de suscripciones al Boletín Judicial para el **trimestre julio-septiembre del 2025, se realizará del 2 al 30 de junio del 2025,** de lunes a jueves de 9:00 a 15:00 y el viernes de 9:00 a 14:00 horas, en la Dirección del Boletín Judicial del Tribunal Superior de Justicia de la Ciudad de México, ubicada en la planta baja de Dr. Claudio Bernard No. 60, colonia Doctores, alcaldía Cuauhtémoc, de esta Ciudad de México.

SUSCRIPCIÓN AL BOLETÍN JUDICIAL
JULIO-SEPTIEMBRE DEL 2025

CONCEPTO	CUOTAS DE RECUPERACIÓN
Suscripción al Boletín Judicial impreso en papel bond para entrega a domicilio*	**$8,700.00**
Suscripción al Boletín Judicial impreso en papel bond para recoger en ventanilla*	**$7,500.00**
Suscripción al Boletín Judicial en archivo digital (pdf), para entrega en correo electrónico	**$1,200.00**
Venta de Boletín Judicial impreso en papel bond	**$150.00**
Venta de Boletín Judicial en archivo digital (pdf), completo por correo electrónico * *	**$24.00**

***FAVOR DE VERIFICAR EXISTENCIA DE EJEMPLARES IMPRESOS DEL BOLETÍN JUDICIAL, EN LA OFICINA DE LA DIRECCIÓN DEL BOLETÍN JUDICIAL O EN LA EXTENSIÓN 111006 ANTES DE REALIZAR SU PAGO.**

FORMAS DE PAGO:

1. Se deberá realizar mediante **transferencia electrónica** a la **cuenta 65502784232, clabe interbancaria 014180655027842324** de la institución bancaria Santander (es importante resaltar que dicha cuenta no está habilitada para recibir cheques ni depósitos en efectivo).

Asimismo, los interesados enviarán al correo **boletin.judicial@tsjcdmx.gob.mx** lo siguiente:

- Copia de la transferencia electrónica a la cuenta antes señalada por el **concepto de suscripciones**;
- Los datos fiscales para la elaboración de la factura correspondiente;
- Número de teléfono fijo o celular; y
- En el caso de la modalidad de entrega a domicilio, el domicilio completo donde se realizará ésta.

2. En efectivo, a través de los cajeros de la Plataforma Integral de Cobro (PIC) del Tribunal Superior de Justicia de la Ciudad de México ubicados en las instalaciones del mismo.

Para formalizar la suscripción deberá presentarse en la oficina del Boletín Judicial, con el comprobante de pago del servicio en original y copia. Si requiere factura solicítela al realizar el pago en los cajeros de la Plataforma Integral de Cobro del Tribunal Superior de Justicia de la Ciudad de México [la factura la expide la Plataforma Integral de Cobro].

Los ejemplares impresos serán entregados en el buzón de fácil acceso del domicilio señalado. En su defecto, se dejará en el lugar que lo permita; en este supuesto, la Institución no se hace responsable en caso de extravío y no habrá reposición alguna.

*** *El archivo digital será enviado al correo proporcionado por el interesado.**

La entrega de ejemplares atrasados a suscriptores que recogen en oficina será de una semana y no se dará ninguno sin la presentación de la tarjeta de control y firma en la lista correspondiente.

SALAS

PRIMERA SALA CIVIL

ACUERDOS DEL 3 DE JUNIO DEL 2025

Alba Vázquez Silvestre vs. Romero Colín Javier vs. Hernández Quevedo Raúl Porfirio y Hernández Quevedo Cristina y Vázquez Juárez Isidro y Vázquez Colín Jesús y Romero García Óscar y Romero García Carlos Gabriel. Ord. Civ. T. Ap 812/2025/001, 2 Acdos.

Banco Activer S.A., Institución de Banca Múltiple Grupo Financiero Actinver Actuando Única y Exclusivamente en su Carácter de Fiduciario en el Fideicomiso Irrevocable Identificado Con el Número 1401 Denominado Fideicomiso Fibra Uno vs. Industrial Solutions de México S.A. de C.V. Controv. de Arrendamiento T. 91/2024/001 Cuad. Amp. 3, 1 Acdo.

Banco Covalto S.A. Institución de Banca Múltiple vs. Rancho de Neyras S. P. R. de R. L. de C.V. Santa Cruz de Neyras S. P. R. de R. L. de C.V. Esp. Hip. T. 747/2023/001 Cuad. Amp. 1, 1 Acdo.

Banco Nacional de México Sa Integrante del Grupo Financiero Banamex vs. Granos Nacionales Internacionales de Sinaloa S.A. de C.V. y Angulo Valdez José Luis. Ejec. Merc. T. 150/2025/002 Cuad. Amp. 1, I, 1 Acdo.

Bezares Buenrostro Irascema vs. Reyes Navarro Anais Gabriela y Soto Reyna Ulises y Representante Legal del Centro Médico Quirurgico Escandón y Representante Legal de Hospital Santa Coleta. Ord. Civ. T. 1821/2024/003 Cuad. Amp. 1, I, 1 Acdo.

Canizales Roldán José Luis vs. Rubio Martínez Victoria. Controv. de Arrendamiento T. 14/2025/002 Cuad. Amp. I, 1 Acdo.

Cárdenas y Rubio Patricia vs. López García Yolanda. Esp. Hip. T. Ap 362/2025/004, 1 Acdo.

Casas Morell Alicia Gabriela y Casas Morell Alicia Gabriela vs. Casas Morell Yolanda y Casas Morell Yolanda. Ord. Civ. T. 557/2021/002 Cuad. Amp., 1 Acdo.

Castillo Castillo Justino Felipe su Suc. vs. Fuentes Aguilar Julia y Melina Matus Cruz. Ord. Civ. T. 48/2023/003 Cuad. Amp. 1, 1 Acdo.

Chairez Valles Felipe de Jesús vs. Castro Espinoza Fausto Javier. Esp. Hip. T. Ap 246/2025/003, 1 Acdo.

Chávez Martínez Leticia vs. Chávez Jiménez Gregorio. Ord. Civ. T. 444/2025/001 Cuad. Amp. 1, I, 1 Acdo.

Condominio Plaza Río de Janeiro Número 56 vs. Grupo Sari S.A. de Cv, Operadora de Restaurantes Las Brujas S.A. de C.V. Ord. Civ. T. 701/2024/001, 1 Acdo.

Enríquez de la Peña Alejandro y Calderón Venegas María de Lourdes vs. HSBC México Sa Institución de Banca Múltiple Grupo Financiero HSBC antes Bital. Ord. Civ. T. Ap 648/2025/003, 2 Acdos., Ord. Civ. T. Ap 648/2025/001, 1 Acdo., Ord. Civ. T. Ap 648/2025/002, 1 Acdo.

Flores Juárez Mario Alberto y Rigoberto Galicia Sánchez vs. Leopoldo Saucedo Mondragón. Controv. de Arrendamiento T. 728/2024/001, 1 Acdo.

Flores Sánchez Remedios, por su Propio Derecho y en Representación de Los Menores de Edad Guillermo Pérez Flores, Alison América Pérez Flores y Zoe Litzy Pérez Flores vs. Seguros Afirme S.A. de C.V. Afirme Grupo Financiero. Ord. Civ. T. 112/2021/006 Cuad. Amp. 1, 1 Acdo., Ord. Civ. T. 112/2021/006 Cuad. Amp. 2, 1 Acdo.

Gobierno de la Ciudad de México vs. Carmona Álvarez Guillermo, Balandrano Perales Ma Elidia Ofelia, Quien También Acostumbro Ostentarse como Ofelia Balandrano Perales de Carmona, Ofelia Balandrano de Carmona y Ofelia Balandrano Perales su Sucesión. Ext. Dom. T. Ap 295/2025/001, 1 Acdo.

Hernández Concepción Sara vs. Grupo Mexicano de Seguros S.A. de C.V. Ord. Civ. T. In 677/2025/001, 1 Acdo.

HSBC México, S.A., Institución de Banca Múltiple, Grupo Financiero HSBC vs. Lanz Mayoral Joaquín. Esp. Hip. T. Ap 866/2025/001, 1 Acdo.

HSBC México, S.A. Institución de Banca Múltiple, Grupo Financiero HSBC vs. José Alejandro Hinojosa Valencia. Esp. Hip. T. Ap 597/2025/003, 2 Acdos.

International Metals de México S.A. de C.V. vs. Banco Monex Sa Institución de Banca Múltiple Monex Grupo Financiero. Ord. Merc. T. 543/2023/002 Cuad. Amp. 2, II, 1 Acdo.

Jaimes Miguel Ángel vs. Villa Alimentos 4 Elements S.A. de C.V. Med. Prep. Civ. T. Cc 741/2025/001, 1 Acdo.

Juárez Rodríguez Metztli Anayansi, Nema Aliztsel Juárez Rodríguez y Arzu Juárez Rodríguez vs. Policía Bancaria e Industrial y Lacto Comercial Organizada, S.A. de C.V. Ord. Civ. T. 6/2016/004 Cuad. Amp. 8, VIII, 1 Acdo.

Martínez Rodríguez Mónica Montserrat vs. Grupo Mexicano de Seguros S.A. de C.V. Ord. Civ. T. In 535/2025/001, 1 Acdo.

Mejía María Guadalupe vs. Calixto Cruz Mejía y Otro. Ord. Civ. T. Ap 1507/2024/004, 2 Acdos., Ord. Civ. T. Ap 1507/2024/005, 1 Acdo.

Metrobienes S.A. P. I. de C.V. y Metrobienes S.A. P. I. de C.V. vs. Gutter S.A. de C.V. y Gutter S.A. de C.V. Proced. Judicial de Reconoc. y Ejecc. de Laudo Arbitral T. 147/2021/005 Cuad. Amp., 1 Acdo.

Muñoz Cena Olga Leticia hoy su Cesionario Marco Polo Valdez Ramos vs. Gustavo Antonio Lara Ramos, Guadalupe Velia Lara Ramos de Menchaca, Jesús María Menchaca Gómez, Homero Augusto Lara Valdés, Carlos Alejandro Lara Valdés, Ricardo Arturo Lara Valdés, Gustavo Antonio Lara Valdés, María del Socorro Lara Ramos de Santos, Jesús Santos Méndez, Juana Lara Ramos, Alicia Amanda Flores de Lara, Rodrigo Armando Lara Ramos, Paula Lara Ríos, José Miguel Lara Ramos, Express y Carga del Río Bravo, S.A. de C.V., Transtur Nacional e Internacional, S.A. de C.V., Corporación Tramex, S.A. de C.V., Asesores Transportistas, S.A. de C.V., Corporación de Servicios Integrales de Transportación, S.A. de C.V., Transporte Todo, S.A. de C.V., Timón Transportista, S.A. de C.V., Grupo Trans. Esp. Hip. T. 141/2010/009 Cuad. Amp. 1, I, 1 Acdo.

Nava Pérez Walter Alejandro vs. Ochoa López Agustín Orlando. Esp. Hip. T. 391/2025/004 Cuad. Amp. 1, I, 1 Acdo.

Noguerón Álvarez Paula vs. Habitat y Vivienda Urbana, S.A. de C.V. Ord. Civ. T. 443/2025/001 Cuad. Amp. 1, I, 1 Acdo.

Núñez García Bertha Alicia vs. Karla Hernández Mendoza. Controv. de Arrendamiento T. 87/2024/001, 2 Acdos.

Partipilo Rita Vita vs. Hernández Carrasco José Guillermo. Ord. Civ. T. Ap 838/2025/001, 2 Acdos., Ord. Civ. T. Ap 838/2025/002, 1 Acdo.

Ramos Barrera Sergio vs. Núñez Sotelo Edith. Ord. Civ. T. Ap 1974/2024/002, 1 Acdo.

Rheem de México, S.A. de C.V. vs. Hernández Arenas Erich Israel y Silva Muñoz Sara. Ejec. Merc. T. 120/2019/007 Cuad. Amp., 1 Acdo.

Ríos Alvarado Julio Alberto y Acosta Tavera María Cristina vs. Benítez Yáñez María de Lourdes y Romero Mendoza Manuel. Ord. Civ. T. Qu 359/2025/001, 2 Acdos.

Rivera Rojas Leticia y Leopoldo Rivera Rojas vs. Enrique Rivera Rojas, María Teresa Bernal Enríquez, Enrique Adolfo Riverra Bernal. Ord. Civ. T. 368/2022/002 Cuad. Amp. II, 1 Acdo.

Rodríguez Rodríguez Salvador su Sucesión vs. Aranda Barrera Felipe de Jesús. Controv. de Arrendamiento T. Ap 847/2025/001, 2 Acdos.

Roldán Madrigal Verónica vs. Méndez Leonor. Ord. Civ. T. 407/2023/002 Cuad. Amp. 1, 1 Acdo.

Rosas Estrada Yolanda Lizbeth vs. Grupo Mexicano de Seguros S.A. de C.V. Ord. Civ. T. In 538/2025/001, 1 Acdo.

Santiago González Óscar Geovani vs. Productos Poker Sociedad Anónima de Capital Variable, Lucía Margarita Guasque Delaye. Controv. de Arrendamiento T. 777/2024/001, 1 Acdo.

Saúl Reyes Apastillar vs. Yesenia Castillo Arámbula. Ord. Civ. T. 535/2024/001 Cuad. Amp. 1, 1 Acdo.

Sólida Administradora de Portafolios S.A. de C.V. Sociedad Financiera de Objeto Múltiple, Entidad Regulada, Grupo Financiero Banorte hoy Cashfin Financial Services S.A. P. I. de C.V. Sofom. Enr vs. Mondelo Export S.A. de C.V., Pizzuto Marti Ana María, Pizzuto Marti Marco Antonio, Instrial Mondelo S. R. L. de C.V., Impuglia S.A. de C.V. e Inmobiliaria Pimar S.A. Esp. Hip. T. 69/2017/007 Cuad. Amp. 1, 1 Acdo.

Suárez Calderón Jaime vs. Javier Galicia San Román. Ord. Civ. T. Ap 823/2025/006, 1 Acdo.

Tostado Hernández Alejandro René vs. C. Director General del Registro Público de la Propiedad y de Comercio de la Ciudad de México, José de Rugama Jiménez su Sucesión por Conducto de su Albacea Sylvia Paulette de Rugama Prado y Sylvia Paulette de Rugama Prado;. Ord. Civ. T. 378/2024/001, 1 Acdo.

Vadjavari, S.A. de C.V. vs. Inmobiliaria Bains, S.A. de C.V. y Cárdenas Curiel Héctor. Ejec. Merc. T. 578/2018/031 Cuad. Amp. 2, 2, 1 Acdo.

SOLO CONSULTA
SOLO CONSULTA
SOLO CONSULTA

Valdez Carlon Patricia vs. González Ramírez Ceferina. Ord. Civ. T. 22/2023/001 Cuad. Amp. 1, 1 Acdo.
Vazri S.A. de C.V. vs. Administradora de Inmuebles Fernández S.A. de C.V., Notario Público Número Uno de la Novena Demarcación del Estado de Morelos, Lic. Gregorio Alejandro Gómez Maldonado. Ord. Civ. T. 568/2024/001 Cuad. Amp., 1 Acdo.
Zaga Tawil Teófilo y Grupo Givic, S.A. de C.V. y Grupo Telra, S.A. de C.V. vs. Alvic Labels, S.A. de C.V. y Hilaturas Vicza S.A. de C.V. y Grupo Viczamex, S.A. de C.V. y Reais, S.A. P. I, de C.V. y Nahmad Btesh Moisés. Ord. Merc. T. Ap 475/2025/006, 2 Acdos.
Zapata Bakas Claudio vs. Fredda Starr Toni. Controv. de Arrendamiento T. Ap 31/2025/003, 1 Acdo.
Zárate Gachuz Susana Belén vs. Vázquez de Gachuz María Reina y C Director del Registro Público de la Propiedad y del Comercio de la Ciudad de México. Ord. Civ. T. Ap 848/2025/001, 3 Acdos.

SENTENCIAS

González Gómez Rubén vs. Grupo Nacional Provincial Sab. Ord. Civ. T. In 439/2025/002 Sent. Pon 1
Guevara Villela Esperanza su Sucesión vs. González Egea Ignacio y Malváez Velasco Alfonso. Ord. Civ. T. Ap 1465/2024/008 Sent. Pon 1
Ramírez Estrada Juan José vs. Ramírez Estrada José Antonio y Ramírez Estrada María Teresa. Ord. Civ. T. Ap 671/2025/001 Sent. Pon 1

LA SECRETARIA DE ACUERDOS
LIC. LILIANA RUÍZ QUINTANA

SEGUNDA SALA CIVIL

ACUERDOS DEL 3 DE JUNIO DEL 2025

Acevedo Martínez Javier vs. Roxana Quiroz Hernández. Ord. Civ. T. 1999/2024/001 Cuad. Amp., 1 Acdo.
Alejo Hernández Rocío Julia vs. Hernández Ortega Luz María su Sucesión. Ord. Civ. T. Ap 550/2025/001, 1 Acdo.
Alvarado Muro José Arturo vs. María Engracia García González. Ord. Civ. T. 636/2023/001, 2 Acdos.
Apartamentos y Viviendas, S.A. vs. Rafael Santillán Flores y Gloria Santillán Flores. Controv. de Arrendamiento T. Ap 658/2025/004, 1 Acdo.
Autoservicio Masgasolina, S.A. de C.V. vs. Shell México, S.A. de C.V. Ord. Merc. T. In 13/2025/001, 1 Acdo.
Banco del Bajío, S.A., Institución de Banca Múltiple vs. Farmacias la de Siempre, S.A. de C.V. ; Comercializadora García Ojeda, S.A. de C.V. ; Alberto García Villanueva; Wllanit Ojeda Romero y Yeimi Vianey Martínez Pacheco. Ejec. Merc. T. Ap 441/2025/001, 1 Acdo.
Banco Mercantil del Norte, S.A., Institución de Banca Múltiple, Grupo Financiero Banorte vs. Prosurtido, S.A. de C.V. ; Víctor Hugo Mendoza Vejar, J. Rosario Zavala Valdéz y Magdalena del Rosario Mendoza. Oral Merc. T. 735/2024/001, 1 Acdo.
Banco Santander México, S.A., Institución de Banca Múltiple, Grupo Financiero Santander México vs. Gutiérrez Ayala José Alfonso. Esp. Hip. T. 242/2025/001 Cuad. Amp., 1 Acdo.
Banco Ve por Más, S.A., Institución de Banca Múltiple, Grupo Financiero Ve por Más, Fiduciario del Fideicomiso 373 y Dd3 Hipotecaria, S.A. de C.V. vs. Cádiz Venture, S.A. de C.V. ; Banco Inmobiliario Mexicano, S.A., Institución de Banca Múltiple, Fiduciario del Fideicomiso 851100325; Agudo Mille Juan Miguel; Campos Spoor Manuel Teodoro y Bermúdez Bárcenas Miguel Ángel. Esp. Hip. T. Ap 1946/2024/001, 1 Acdo.
BBVA México, S.A., Institución de Banca Múltiple, Grupo Financiero BBVA México vs. José Gregorio Molina Torres y Aracelis Zoraima Núñez Lugo. Esp. Hip. T. Qu 544/2025/001, 1 Acdo.
Cuéllar Vázquez Marisela vs. Eduardo Cuéllar Vázquez. Controv. de Arrendamiento T. 64/2025/001 Cuad. Amp., 1 Acdo.
De la Madrid Hurtado María del Carmen Alicia Quien También Acostumbra Usar Los Nombres de Carmen Alicia de la Madrid Hurtado de Raphael y Carmen Alicia de la Madrid Hurtado su Sucesión vs. Cibanco, S.A., Institución de Banca Múltiple en su Calidad de Fiduciario en el Fideicomiso Irrevocable de Administración Identificado Con el Número Cib/477 y Registro Público de la Propiedad y de Comercio de la Ciudad de México. Ord. Civ. T. 369/2021/003 Cuad. Amp., 2 Acdos.
Estévez. Jor Servicios, S.A. de C.V. vs. Intercable, S.A. de C.V. Ord. Merc. T. 360/2024/002 Cuad. Amp., 1 Acdo.
Factoring Estratégico, S.A. de C.V. vs. Adán Marín Montiel. Ord. Civ. T. 240/2024/001 Cuad. Amp., 1 Acdo.
Fierro González José vs. Díaz Ibarra Julio César y Gongora Guadarrama Wendy Aidée. Controv. de Arrendamiento T. In 809/2025/001, 1 Acdo.
Frabel, Sociedad Anónima de Capital Variable vs. Aislinn González Castrejón También Conocida Con el Nombre Artístico de Aislinn Derbez. Ord. Merc. T. 186/2018/004 Cuad. Amp., 1 Acdo.
Félix Montero Deysi del Carmen vs. Zeta Transportes, S.A. de C.V. y Quálitas Compañía de Seguros, S.A. de C.V. Ord. Civ. T. 546/2017/003, 1 Acdo.
Galván García Silvia Elvia vs. Barragán Vázquez Gregoria, Medina Barragán Diana Jéssica y Medina Barragán Carlos Alberto. Ord. Civ. T. Qu 436/2025/001, 1 Acdo.
González Montoya Luis Felipe y Bañales Montoya Óscar vs. Il Mondo Valle, S.A. P. I. de C.V. Ord. Civ. T. 118/2024/001, 1 Acdo.
Gorostiza Esteva Eduardo Manuel vs. Flores Palomino Eduardo. Ord. Civ. T. 573/2022/002, 1 Acdo.
Gómez Bartolon Victoria por su Propio Derecho y en Representación de Los Menores de Iniciales V. D. S. G. y G. S. G vs. Grupo Nacional Provincial, S.A. B. Ord. Civ. T. 379/2024/001 Cuad. Amp., 1 Acdo.
Hernández Carmona Érika y Navarro de la Sancha Carlos Alexis vs. Bio Condominios Residenciales Sapi de C.V. Ord. Merc. T. 238/2022/002 Cuad. Amp., 1 Acdo.
Indeplo, S. de R. L. de C.V. vs. Aystel Telecomunicaciones, S.A. de C.V. y de Cosío Hernández Jorge Alejandro. Ord. Merc. T. 110/2022/004, 1 Acdo.
Inmobiliaria Price Center, S. C vs. Emy Mugrabi Simantob. Vacio T. 11/2025 Expedientillo., 1 Acdo.
Jaime López Alejandra vs. César Edgardo López Cortés. Controv. de Arrendamiento T. 728/2023/002, 1 Acdo.
La Chunga, S.A. de C.V. vs. Arquitectura, Diseño y Construcción Alfaomega, S.A. de C.V. y Jorge Espinoza Salazar. Ejecutivo Mercantil Oral T. Ap 214/2025/001, 1 Acdo.
López Mondragón Verónika vs. Rosalba Noelia Delgado Peña. Cnpcyf -Especial Hipotecario Oral T. Ap 359/2025/001, 2 Acdos.
Martínez Hernández Antonio vs. Grupo Mexicano de Seguros, S.A. de C.V. Ord. Civ. T. In 244/2025/002, 1 Acdo.
Mena de la Torre Antonio su Sucesión Quien También Acostumbraba Usar el Nombre de José Pío Antonio Mena y de la Torre vs. Federico Mena Bricaire. Ejec. Merc. T. 468/2023/004 Cuad. Amp., 1 Acdo.
Montes López Denise y Montes López Eduardo vs. Grupo Mexicano de Seguros, S.A. de C.V. Ord. Civ. T. In 2002/2024/002, 1 Acdo.
Noriega Pérez Gabriel Antonio su Sucesión vs. BBVA Seguros México, S.A. de C.V., Grupo Financiero BBVA México antes Seguros BBVA Bancomer, S.A. de C.V., Grupo Financiero BBVA Bancomer. Ord. Merc. T. Ap 707/2025/003, 1 Acdo., Ord. Merc. T. Ap 707/2025/004, 1 Acdo.
Olguín Maurilio Xavier vs. Ursula Yunuel Martínez Morales. Ord. Civ. T. 474/2022/008, 1 Acdo.
Ortegón Burgos José Leónides, Ortegón de la Cruz Haiem, Ortegón de la Cruz Gianna y de la Cruz Ferrer Susana su Sucesión vs. Autobuses Expreso Futura, S.A. de C.V. y Autobuses Estrella Blanca, S.A. de C.V. Ord. Civ. T. 75/2022/001, 1 Acdo.
Pedro Díaz Vargas y Lorenia Díaz Herrera vs. Lilia Trejo Jaramillo. Controv. de Arrendamiento T. 618/2023/001, 2 Acdos.
Quexigal, Sociedad Anónima de Capital Variable vs. Humberto Cortés Nava y Patricia Rojano Sahab. Esp. Hip. T. 101/2014/013 Cuad. Amp., 1 Acdo. Esp. Hip. T. 101/2014/014 Cuad. Amp., 1 Acdo.
Ramírez López Gustavo Alonso, Alfaro Ramírez Vanessa y Ramírez López Carlos Gerardo vs. Sánchez Vizuet Ernesto. Ord. Civ. T. 1518/2011/003, 1 Acdo.
Ruy Edgar Lara Diez Martínez vs. Banca Mifel, S.A. Institución de Banca Múltiple, Grupo Financiero Mifel; María Etelvina del Rosario Bulnes Malo, Haydee Olvera Minjarez, Rafael Martín Brito Anderson, Carlos Alberto Vázquez Zepeda, Vicente Ruíz Piña y Bansi, S.A., Institución de Banca Múltiple, Departamento Fiduciario. Prov. Prec. Merc. T. 626/2022/001, 1 Acdo.
Scotiabank Inverlat, S.A., Institución de Banca Múltiple, Grupo Financiero Scotiabank Inverlat vs. Carolina Antonieta Bandala García. Esp. Hip. T. 320/2024/001, 1 Acdo.
Torres García Julio Roberto vs. María Eugenia Norma García Navarro; Ramón Aguilera Soto, Notario Público Número 118 de la Ciudad de México y Registro Público de la Propiedad y de Comercio de la Ciudad de México. Ord. Civ. T. 391/2020/002, 1 Acdo.

SOLO CONSULTA
SOLO CONSULTA
SOLO CONSULTA

Unifin Financiera, S.A. B. de C.V., antes Unifin Financiera, S.A. B. de C.V., Sofom, E. N. R vs. Operaciones Internacionales de Servicios, S.A. de C.V. Esp. Hip. T. 1861/2024/003 Cuad. Amp., 1 Acdo.
Unión de Crédito Santa Fé, S.A. de C.V. vs. Juan Antonio Schekaiban Assad, Rose Mary Schekaiban Assad, Mónica Schekaiban Assad y Rosa María Assad Kalifa. Esp. Hip. T. 1867/2024/005 Cuad. Amp., 2 Acdos.
Velderrain Vera Rebeca Quien También Se Ostenta como Velderrain Vera Catalina Rebeca vs. Galindo Viciconte María Felícitas Quien También Se Ostenta como Ma. Felícitas Galindo Viciconte. Ord. Civ. T. 1466/2024/003 Cuad. Amp., 1 Acdo.
Vilchis Vázquez Felipe Pablo vs. Zarazua García María Dolores y Lucas Marcelo Luz. Ord. Civ. T. 188/2024/002 Cuad. Amp., 1 Acdo.

SENTENCIAS

Méndez Mota Bibiana su Sucesión vs. Alfredo Hernández Mejía su Sucesión. Ord. Civ. T. Ap 448/2025/004 Sent. Pon 2
Ojeda Rodríguez Eduardo vs. Virginia Visconti Aguilar. Ord. Civ. T. 164/2022/003 Sent. Pon 1
Servín Vargas Diego Enrique vs. Medina Hernández Abraham. Ord. Civ. T. 816/2022/001 Sent. Pon 2

EL SECRETARIO DE ACUERDOS
LIC. ROMÁN MONTOYA CASTRO

TERCERA SALA CIVIL

ACUERDOS DEL 3 DE JUNIO DEL 2025

Accendo Banco, S.A. Institución de Banca Múltiple vs. Agrícola y Comercialiozadora Tadeo, S.A. de C.V. y Agrícola Capomos, S.A. de C.V. Esp. Hip. T. Ap 242/2025/010, 1 Acdo.
Agilent Technologies México S de R. L de C.V. vs. Analitek S.A. de C.V. Ord. Merc. T. 153/2022, 1 Acdo.
Alba Castillo Julián y Quien También Utiliza el Nombre de Julián Alva Castillo vs. Montalvo Alba José Alfredo y Montalvo Estrada Alfredo y Coroy Alba José Arturo y Zúñiga Bastida Alpha Tania y Montalvo Alba Elizabeth. Ord. Civ. T. 115/2025/001 Cuad. Amp. 1, 1 Acdo.
Álvarez Ríos Arturo vs. Gerard Gavuzzo María Irene. Ord. Civ. T. 2023/2024/002 Cuad. Amp., 1 Acdo.
Asfaltos y Pavimentos Aeroportuarios, S.A. de C.V. vs. La Cronica de hoy S.A. de C.V. Ord. Civ. T. Ap 445/2025/001, 1 Acdo.
Banco Mercantil del Norte, S.A. Institución de Banca Múltiple, Grupo Financiero Banorte hoy su Cesionaria Mariel Margarita Vázquez Linares vs. Manuel Gutiérrez Salvador y Tamara Hernández Espinosa. Esp. Hip. T. 292/2024, 1 Acdo.
Cano Carmona Ricardo vs. Morales Islas José Izamer. Esp. Hip. T. Qu 710/2025/005, 1 Acdo., Esp. Hip. T. Ap 710/2025/004, 1 Acdo.
Cantón León Gerardo vs. Eletres Inmobiliaria S.A. P. I. de C.V. Esp. Hip. T. Ap 859/2025/002, 1 Acdo.
Cecilio Ruíz Hernández su Sucesión vs. Ruíz Lozada Guadalupe y Ruíz Lozada Laura. Ord. Civ. T. Ap 252/2025/003, 1 Acdo.
Conauto, S.A. de C.V. vs. Mendoza Millán Sandra y Otro. Ejec. Merc. T. Ap 689/2025/014, 1 Acdo.
Corporativo Meza Grace, S.A. de C.V. vs. Barojas Hernández Jocabeth. Ord. Civ. T. In 510/2025/001, 1 Acdo.
De Agüero Leduc Eduardo Saturnino y Suinaga Cárdenas Fernando vs. Productora y Comercializadora Internacional Mexicana, S.A. de C.V. Ord. Civ. T. 1494/2024 Cuad. Amp., 1 Acdo.
Duxer, S.A. de C.V. vs. Gams Solutions, S.A. de C.V. Prov. Prec. Merc. T. Ap 768/2025/003, 1 Acdo., Prov. Prec. Merc. T. Ap 768/2025/002, 1 Acdo.
Ferrocarril y Terminal del Valle de México S.A. de C.V. vs. Allianz México S.A. Compañía de Seguros. Ord. Merc. T. 664/2024, 1 Acdo.
Fianzas y Cauciones Atlas, S.A. C.V. vs. Adcoma Maquinaria, S.A. de C.V. Esp. Fian. T. 296/2024, 1 Acdo.
Gally Jorda Mireya vs. Natalie Gally Díaz y Otros. Ord. Civ. T. 530/2024, 1 Acdo.
García Fernández José Antonio vs. García Fernández María del Carmen. Vía Aprem. Civ. T. 96/2025/001 Cuad. Amp., 1 Acdo.
García Pérez Erik, Corona Rodríguez Cyntiha Giselle vs. Axa Seguros S.A. de C.V. Ord. Civ. T. In 207/2025/001, 1 Acdo.
Grimaldo Navarrete Guadalupe y Otros vs. Cemex Concretos, S.A. de C.V. y Otros. Ord. Civ. T. 1224/2019, 1 Acdo.
Guzmán Sánchez Leticia vs. Silva Arrioja Teresa Lorena y Otro. Controv. de Arrendamiento T. 850/2023, 1 Acdo.
Hernández Martín Silvia vs. Grupo Mexicano de Seguros, S.A. de C.V. Ord. Civ. T. In 785/2025/001, 2 Acdos.
Hernández Morales Antonio vs. Grupo Mexicano de Seguros, S.A. de C.V. Ord. Civ. T. In 878/2025/003, 1 Acdo.
Hernández Nuño Edith vs. Americas Hospital, S.A. de C.V. y Otros. Ord. Merc. T. 473/2024, 1 Acdo.
HSBC México S.A. Institución de Banca Múltiple Grupo Financiero HSBC vs. Guantes Vargas, S.A. de C.V. y Otros. Prov. Prec. Merc. T. 423/2025/001 Cuad. Amp. Amparo 573/2025-III, 2 Acdos.
HSBC México, S.A. Institución de Banca Múltiple Grupo Financiero HSBC vs. Guerrero Arzola Rocío. Esp. Hip. T. Qu 1574/2024/023, 1 Acdo.
Inalfa Roof Systems de México, S. de R. L. de C.V. vs. Saint Gobain México, S.A. de C.V. Ord. Merc. T. 1236/2024 Cuad. Amp. Amparo 748/2025, 2° 2 Acdos.
Ion Financiera, Sociedad Anónima, Promotora de Inversión de Capital Variable Sociedad Financiera de Objeto Múltiple Entidad Regulada vs. Diego Gildardo Cerda Suárez. Esp. Hip. T. 1203/2024 Cuad. Amp., 1 Acdo.
Juárez Castro Eduardo vs. Seguros Banorte S.A. de C.V. Grupo Financiero Banorte. Ord. Civ. T. 649/2022, 1 Acdo.
López Rincón Enrique, por su Propio Derecho y en Calidad de Padre de Alexis Enrique López Gómez vs. Instituto para la Atención y Prevención para las Adicciones. Ord. Civ. T. 43/2024, 1 Acdo.
Operadora Internacional de Propiedad Fraccional S.A. de C.V. vs. Banco Invex Sa Institución de Banca Múltiple Invex Grupo Financiero en su Carácter de Fiduciaria del Fideicomiso de Administración Número 2461, Presidente Club de Viajes S.A. de C.V., Braulio Antonio Arzuaga Losada, Bernaldo de Quirós González Pacheco, Daniel Camargo Meléndez, Ismael Arredondo Pérez, Forea S.A. P. I de C.V. Med. Prep. Merc. T. 634/2023 Cuad. Amp. 225/2025-V, 2, 1 Acdo., Med. Prep. Merc. T. 634/2023 Cuad. Amp. 192/2025-II, 1, 1 Acdo.
Patin Chaux María Ximena y Sámano Fernández Alfredo vs. Francisco Javier Guzmán Giraud Quien También Acostumbra a Usar el Nombre de Francisco Guzmán Giraud y Otros. Ord. Civ. T. 449/2024 Cuad. Amp. D. C. 206/2025, 2, 1 Acdo.
Proveedora Mexicana de Salones, S.A. de C.V. vs. Martín Hernández Garduño. Ord. Civ. T. 1724/2023, 1 Acdo.
Ramírez Galindo Sara su Sucesión vs. Mora Plancarte Francisco su Sucesión y Otros. Ord. Civ. T. 4/2024, 1 Acdo.
Ramos Castro Alejo Rubén vs. Araujo Rodríguez Mónica. Ord. Civ. T. 319/2023 Cuad. Amp., 1 Acdo.
Ramos Yépez Juan vs. Grupo Mexicano de Seguros, S.A. de C.V. Ord. Civ. T. In 243/2025/002, 1 Acdo., Ord. Civ. T. In 243/2025/003, 1 Acdo.
Santos Nieto María de Los Ángeles vs. Aguilar Velázquez Mónica Lucero. Ejec. Merc. T. Ap 867/2025/011, 1 Acdo.
Seguros Sura S.A. de C.V. vs. Tiendas Chedraui S.A. de C.V. y Otro. Ord. Civ. T. 31/2024, 2 Acdos.
Sergio Augusto Ávalos Maldonado vs. Carlos Arturo Guzmán Pacheco y Otros. Controv. de Arrendamiento T. 265/2024, 1 Acdo.
Solís Robledo Mario vs. Grupo Mexicano de Seguros S.A. de C.V. vs. Comisión Federal de Electricidad. Ord. Civ. T. Ap 1539/2024/007, 1 Acdo.
Solórzano Bárcenas Ortencia vs. Compañía Urbanizadora, S.A., C. Director del Registro Público de la Propiedad y del Comercio de la Ciudad de México y Otros. Ord. Civ. T. 1384/2024, 1 Acdo.
Taboada Tovar Neri Lizet vs. Angélica Rodríguez García. Controv. de Arrendamiento T. 1597/2024 Cuad. Amp., 1 Acdo.
Torres Gutiérrez Rocío Angélica vs. Grupo Mexicano de Seguros, S.A. de C.V. Ord. Civ. T. Ap 201/2025/001, 2 Acdos.
Vázquez Rodríguez Ofir vs. Villa Morín María del Refugio y Otro. y Salvatierra Vega Juan Carlos. Ord. Civ. T. 280/2025/001 Cuad. Amp., 1 Acdo.

SENTENCIAS

Santander Hipotecario S.A. de C.V. Sociedad Financiera de Objeto Múltiple, Entidad Regulada, Grupo Financiero Santander Ahora S&J Interieurs Sociedad Anónima vs. Carlos Manuel Yáñez García (Quien También Acostumbra Usar el Nombre de Carlos Manuel Martín Yáñez García). Esp. Hip. T. Ap 334/2025/004 Sent. Pon 2, Esp. Hip. T. Ap 334/2025/006 Sent. Pon 2
Torres Ramírez Víctor Eulogio vs. Citibanamex Seguros S.A. de C.V. Integrante de Grupo Financiero Citibanamex. Ord. Merc. T. In 89/2025/001 Sent. Pon 1

SOLO CONSULTA
SOLO CONSULTA
SOLO CONSULTA

AUDIENCIA
Álvarez Flores Herminia vs. Hernández Álvarez Francisco y Otra. Ord. Civ. T. Ap 317/2025/003

LA SECRETARIA DE ACUERDOS
LIC. FLORENCIA DEL CARMEN HERNÁNDEZ AMAYA

CUARTA SALA CIVIL

ACUERDOS DEL 3 DE JUNIO DEL 2025

Albino López Josué vs. Daniel Herrera Torres. Esp. Hip. T. 213/2024/002, 1 Acdo.

Almazán Pérez Juan Manuel vs. Aldo Ricardo Ferro Baranda y María Esther del Sagrado Corazón Baranda y Martínez, Quien También Acostumbra a Usar el Nombre de María Esther Baranda Martínez de Ferro. Esp. Hip. T. 624/2022/005, 1 Acdo., Esp. Hip. T. 624/2022/006, 1 Acdo., Esp. Hip. T. 624/2022/004, 1 Acdo.

Ana María Ibarra Plascencia Vda. de Rodríguez (su Sucesión) vs. María del Rosario Negrete Nocedal. Controv. de Arrendamiento T. 578/2023/001 Cuad. Amp., 1 Acdo.

Banca Mifel, S.A. Institución de Banca Múltiple Grupo Financiero Mifel División Fiduciaria en su Carácter de Fiduciaria en el Fideicomiso Número 577/2005 vs. Consorcio de Alimentos Magavaz, S.A. de C.V. y Vázquez González Armando Eros Roberto. Controv. de Arrendamiento T. 167/2025/001 Cuad. Amp. 1, 1 Acdo.

Banco Monex S.A., Institución de Banca Múltiple, Monex Grupo Financiero vs. María del Socorro Vaquero Doblado y Tomasa Mejía Huitzil. Esp. Hip. T. 335/2022/001 Cuad. Amp., 1 Acdo.

BBVA México, S.A., Institución de Banca Múltiple, Grupo Financiero BBVA México antes BBVA Bancomer, S.A., Institución de Banca Múltiple, Grupo Financiero BBVA México vs. Zamora Gómez Nora. Esp. Hip. T. Ap 264/2025/001, 1 Acdo.

BBVA México, Sociedad Anónima, Institución de Banca Múltiple, Grupo Financiero BBVA México vs. Gradesa, S.A. de C.V., Galindo Martínez Joaquín, Navarro Rivera Guillermo y Ng Logística, S.A. de C.V. Ejec. Merc. T. 245/2021/007 Cuad. Amp. 2, 1 Acdo., Ejec. Merc. T. 245/2021/007, 1 Acdo.

Bp Estaciones y Servicios Energéticos, S.A. de C.V. vs. Apomuden, S. de R. L. de C.V. y Super Servicio Dlt S.A. de C.V. Ord. Merc. T. 2020/2024/001 Cuad. Amp., 1 Acdo., Ord. Merc. T. Ap 2020/2024/001, 1 Acdo.

Colín Ortiz Alfredo y Yolanda Fonseca Burton vs. Jesús Huerta Bribiesca su Sucesión, Lucía Huerta Aboytes, Lic. José de Jesús Niño de la Selva Notario Público Número 77 del Distrito Federal y C. Director del Registro Público de la Propiedad y del Comercio del Distrito Federal (Antecedentes Tocas 541/2014/1 y 541/2014/2 (Exp. Conexo 365/2019) y 938/2011/1 Al 938/2011/5 (Exp. Conexo 364/2019. Ord. Civ. T. 1556/2024/001 Cuad. Amp., 1 Acdo.

Consultores Administrativos Duxter, S. de R. L. de C.V. vs. Sofimex, Institución de Garantías, S.A. (Antes Afianzadora Sofimex, S.A.). Esp. Fian. T. 722/2023/001 Cuad. Amp. 1, 1 Acdo.

Coto Nato Germán y Arguello Rodríguez Santa Paola vs. Quálitas Compañía de Seguros, S.A. de C.V. Ord. Civ. T. Qu 216/2025/001, 1 Acdo.

Fabián Orduña José Edmundo Fernando vs. Vecinos de San Andrés Totoltepec y María de la Cruz Maldonado Monroy y/o María de la Cruz Maldonado Zamarripa. Ord. Civ. T. 470/2022/003 Cuad. Amp., 1 Acdo.

Grupo Hotelero Habita S.A. de C.V. vs. R&B+K Constructora S.A. de C.V. Ord. Merc. T. 35/2025/001 Cuad. Amp., 2 Acdos.

Hernández Pérez Elizabeth vs. Reyna Carmen Fierro Pastrana y Humberto González Márquez. Ord. Civ. T. 823/2018/006 Expdllo., 1 Acdo.

Jorge Humberto Piña Romero y Elisa Magdalena Ramírez Nicolai vs. María Gabriela Fregoso Zúñiga. Controv. de Arrendamiento T. 458/2022/007 Cuad. Amp. 1, 1 Acdo.

López y Placencia Román César vs. Hurtado Díaz Mario Ramón y Altamirano Castellanos Leonila. Controv. de Arrendamiento T. Ap 535/2025/001, 1 Acdo., Controv. de Arrendamiento T. Ap 535/2025/002, 1 Acdo.

Martínez Yibale Lilia Juventina vs. Enrique de Hita Sánchez (Antecedentes Tocas 592/2021/1 Al 592/2021/11. Vía Aprem. Civ. T. Ap 214/2025/013, 1 Acdo., Vía Aprem. Civ. T. Ap 214/2025/012, 1 Acdo.

Millenials Innovations, S.A. P. I. de C.V. Sofom Enr vs. Meneses Acosta Anel Salome y Lima Meneses Rafael. Esp. Hip. T. Ap 802/2025/001, 2 Acdos.

Moreno Gómez Marcela También Conocida Moreno y Gómez Marcela su Sucesión vs. Caropreso Moreno José Luis. Ord. Civ. T. 67/2024/001 Cuad. Amp., 1 Acdo., Ord. Civ. T. 67/2024/001, 1 Acdo.

Pino Martínez Elizabeth, su Sucesión vs. Salvador Enciso Melchor. Controv. de Arrendamiento T. 566/2024/001, 1 Acdo.

Portillo Salazar Iván vs. Grupo Mexicano de Seguros, S.A. de C.V. Ord. Civ. T. Ap 124/2025/001, 1 Acdo.

René Irra Ibarra vs. Grupo Tmm S.A. B. Ord. Civ. T. 512/2023/002 Cuad. Amp., 1 Acdo., Ord. Civ. T. 512/2023/002, 1 Acdo.

Rojas Castro Miroslava Josefina vs. Arias Peña Miguel, Orozco Paz María Elena y Spazio Bienes Raíces, S.A. de C.V. Ejec. Merc. T. 886/2014/008 Cuad. Amp. 1, 1 Acdo., Ejec. Merc. T. 886/2014/008 Cuad. Amp. 3, 1 Acdo., Ejec. Merc. T. 886/2014/008, 1 Acdo.

Sociedad Financiera Agropecuaria, S.A. de C.V., Sociedad Financiera de Objeto Múltiple, Entidad No Regulada vs. Cardona Jiménez Enrique Alberto y Zuker, S.A. de C.V. (Antecedente 186/2021/1). Ejec. Merc. T. 32/2025/002 Cuad. Amp., 2 Acdos.

Torres Ramos Hilda vs. Miguel Arellano Rendón, Manuel Torres y Funes Quién También Acostumbra a Usar el Nombre de Manuel Torres Funes e Hilda Ramos Parrales Quién También Acostumbra a Usar el Nombre de Hilda Ramos de Torres. Ord. Civ. T. 363/2024/002, 1 Acdo., Ord. Civ. T. 363/2024/001, 1 Acdo.

Valle Mendoza Xóchitl vs. Lizbeth Contreras Sandoval y Ricardo Contreras Valle. Ord. Civ. T. 554/2022/001 Cuad. Amp. 2, 1 Acdo.

Yisroel Cimet Pasol vs. Vargas Ceballos Santiago. Esp. Hip. T. 153/2023/004 Cuad. Amp. 1, 1 Acdo.

Zavala Pérez Ma. de Los Ángeles y/o Angelita Zavala Pérez y/o Zavala Pérez María de Los Ángeles vs. Zavala Vázquez María de la Luz, Zavala Vázquez Amalia Patricia, Zavala Vázquez Salvador, Zavala Vázquez Baltazar, Zavala Vázquez Carlos, Zavala Vázquez Gabriel y Zavala Benitez Guadalupe. Ord. Civ. T. 331/2018/007 Cuad. Amp., 1 Acdo.

Zubirán Martínez Alan Omar vs. Norma Olivia Aguilar Reyes. Controv. de Arrendamiento T. 623/2024/001 Cuad. Amp., 1 Acdo.

NO PUBLICADOS

Decarome, Sociedad Anónima Promotora de Inversión de Capital Variable vs. Ramos Sánchez Juan Sebastián. Esp. Hip. T. Ap 490/2025/005, 1 Acdo. no Publ. del 02 Jun 2025, Esp. Hip. T. Ap 490/2025/001, 2 Acdos. no Publ. del 02 Jun 2025, Esp. Hip. T. Ap 490/2025/002, 1 Acdo. no Publ. del 02 Jun 2025, Esp. Hip. T. Ap 490/2025/003, 1 Acdo. no Publ. del 02 Jun 2025, Esp. Hip. T. Ap 490/2025/004, 1 Acdo. no Publ. del 02 Jun 2025

Deg Deutsche Investitions Und Entwicklungsgesellschaft Mbh vs. Secreto. Prov. Prec. Merc. T. 306/2020/004, 1 Acdo. no Publ. del 02 Jun 2025, Prov. Prec. Civ. T. 306/2020/013, 1 Acdo. no Publ. del 02 Jun 2025

SENTENCIAS

Impulsora Azucarera Mexicana, S.A. de C.V. y Sergio Fernando Jiménez Vázquez vs. Azucarera San José de Abajo, S.A. de C.V., Procoimex, S.A. de C.V. y/o Productora y Comercializadora Internacional Mexicana, Sociedad Anónima de Capital Variable, Ingenio San José de Abajo, S.A. de C.V., Grupo Perno, Sociedad Anónima de Capital Variable, María Gabriela Perdomo Bueno, Rodolfo Gerardo Perdomo Bueno, Adela Perdomo Bueno, José Javier Perdomo Bueno, Rosalba Perdomo Bueno y María del Carmen Abella Olavarrieta. Ord. Merc. T. 715/2022/002 Sent. Pon 3, Ord. Merc. T. 715/2022/004 Sent. Pon 3, Ord. Merc. T. 715/2022/003 Sent. Pon 3

Lipa Inmuebles, S.A. de C.V. vs. Inmuebles Abel, S.A. Promotora de Inversión de Capital Variable. Ord. Civ. T. 631/2022/001 Sent. Pon 2

Películas Útiles S.A. de C.V. vs. Cormaplast S.A. de C.V. Oral Merc. T. In 321/2025/001 Sent. Pon 2

LA SECRETARIA DE ACUERDOS
LIC. CLAUDIA ALONDRA ALCÁNTARA ISLAS

SOLO CONSULTA
SOLO CONSULTA
SOLO CONSULTA

QUINTA SALA CIVIL

ACUERDOS DEL 3 DE JUNIO DEL 2025

Abc Capital, S.A. Institución de Banca Múltiple vs. Consultores Especializados en Promoción y Desarrollo de Negocios, S.A. de C.V. y Otro. Esp. Hip. T. 709/2024/001 Cuad. Amp., 1 Acdo.

Banco Inbursa, S.A. Institución Debanca Múltiple Grupo Financiero Inbursa vs. Morales Madrigal Roberto. Esp. Hip. T. Ap 267/2025/001, 1 Acdo.

Banco Invex, S.A., Institución de Banca Múltiple Invex Grupo Financiero, Única y Exclusidamente en su Carácter de Fiduciario en Fideicomiso 3939 vs. Rincón Gallardo Romo y Otro. Silvia Elena. Esp. Hip. T. 558/2023/003 Cuad. Amp. Amp. 534/2025, 1 Acdo.

Banco Mercantil del Norte S.A. Institución de Banca Múltiple Grupo Financiero Banorte vs. Arámburu Pandal Fernando. Esp. Hip. T. 84/2024/002 Cuad. Amp., 1 Acdo.

Banco Nacional de México, S.A., Integrante del Grupo Financiero Banamex División Fiduciaria vs. Gómez Campos Alfredo y Trejo Kemper de Gómez María del Rocío. Ord. Merc. T. 768/2011/006 Cuad. Amp., 1 Acdo.

Banco Santander México S.A. Institución de Banca Múltiple Grupo Financiero Santander México vs. Sabino Mario Huitrón Heredia. Esp. Hip. T. 800/2023/001 Cuad. Amp. Nn, 2 Acdos.

Benavides Valdés Gabriel vs. Carlos Efraín de Jesús Cabal Peniche y Otro. Esp. Hip. T. 695/2023/001 Cuad. Amp., 1 Acdo.

Biodist, S.A. de C.V. vs. Distrifarma Tec, S.A. de C.V. Ord. Merc. T. Ap 340/2025/001, 1 Acdo.

Bp Estaciones y Servicios Energéticos, S.A. de C.V. vs. Apomudens. R. L., de C.V. y Otro. Ord. Merc. T. 623/2024/001 Cuad. Amp. Amp. 1294/2024, 1 Acdo.

Castillo Argumosa José David vs. Castillo Argumosa María Guadalupe. Ord. Civ. T. In 320/2025/001, 1 Acdo.

Cazarin Moyano y Otros. Fernando vs. Sirona Desarrollos, S.A. de C.V. y Otros. Ord. Merc. T. Ap 50/2024/004, 1 Acdo., Ord. Merc. T. Ap 50/2024/003, 1 Acdo., Ord. Merc. T. 50/2024/002, 1 Acdo.

Chamosa Díaz Teresa Edith vs. Hesles Martel Carlos su Sucesión. Ord. Civ. T. 13/2024/001 Cuad. Inc., 2 Acdos.

Condominio Plaza Indiana vs. Desarrollo Plaza Indiana, S.A. de C.V. Ejec. Civ. T. 387/2010/006 Cuad. Amp. Amp. 725/2025, 1 Acdo.

Cortés Rodríguez Marco Octavio Johnatan vs. Guerumex, S.A. de C.V. (Finem) Anteriormente Denominada Financiera Educativa de México, S.A. de C.V. Sofom E. N. R. Esp. Hip. T. Ap 301/2025/001 Expdllo., 1 Acdo.

Creal Arrendamiento, S.A. de C.V. vs. Zonda Corporation, S.A. de C.V. y Otro. Vía Aprem. Civ. T. Ap 337/2025/001, 1 Acdo.

D. Hovde y Otro. Steven vs. Scotiabank Inverlat, S.A., Institución de Banca Múltiple Grupo Financiero Scotiabank, División Fiduciaria y Otros. Ord. Civ. T. 85/2025/001 Cuad. Amp. Amp. 382/2025-Vi, 1 Acdo.

Eugenia y Antonia, S.A. de C.V. vs. Banco Mercantil del Norte, S.A., Institución de Banca Múltiple, Grupo Financiero Banorte, en su Carácter de Fiduciario en el Fideicomiso de Administración Número F/750323. Prov. Prec. Merc. T. 65/2025/001 Cuad. Amp. Amp. 422/2025, 1 Acdo.

Exhibidora Mexicana Cinepolis, S.A. de C.V. vs. Cdt Desarrollos, S.A. P. I. de C.V. y Otro. Controv. de Arrendamiento T. 214/2023/004 Cuad. Amp. III, 1 Acdo., Controv. de Arrendamiento T. 214/2023/004 Cuad. Amp. II, 1 Acdo.

Ingeniarte Developer, S.A. de C.V. vs. Madrid Servín Edgar Alberto. Ejec. Merc. T. 21/2019/008 Cuad. Amp. Amp. 638/2025-II, 1 Acdo., Ejec. Merc. T. 21/2019/005 Cuad. Amp., 1 Acdo.

Inmobiliaria Inmomex S.A. de C.V. vs. Jorge Veytia Alcántara y Dolores Alcántara Moreno. Esp. Hip. T. 511/2021/008 Cuad. Amp. II, 1 Acdo.

J+C Mexicana de Comercio y Construcción S.A. de C.V. vs. Instituto del Fondo Nacional de la Vivienda para los Trabajadores. Ord. Civ. T. 24/2023/003 Cuad. Amp., 1 Acdo.

Jurado Sandoval su Sucesión y Otro. Faustino O. Quintín O. Juán O. Martín vs. Gómez Medina y Otros. Fabiola. Ord. Civ. T. Qu 528/2024/002, 1 Acdo.

Juárez Leal Cecilia y Otros vs. Grupo Mexicano de Seguros, S.A. de C.V. Ord. Civ. T. 602/2022/003 Cuad. Amp., 1 Acdo.

Leal Martínez Guillermo Alejandro vs. Héctor Emigdio Valencia Morales y Otros. Med. Prep. Civ. T. 270/2024/005 Cuad. Amp. Amp. 39/2025-II, 1 Acdo.

López Gálvez y Otro. Marlene vs. Grupo Mexicano de Seguros, S.A. de C.V. Ord. Civ. T. In 60/2025/002, 1 Acdo.

López López Isabel vs. Héctor Mondragón Olivares. Ord. Civ. T. 866/2019/005 Cuad. Amp. Ilonce(11), 3 Acdos., Ord. Civ. T. 866/2019/005 Cuad. Inc. Inc. de Daños y Perjuicios (6), 1 Acdo.

López Cesáreo. Maribel vs. Guisela Garrido Arteaga. Sandra. Esp. Hip. T. Ap 335/2025/001, 1 Acdo.

Media Deportes México, S. de R. L. de C.V. y Otro vs. Fox Corporation y Otros. Ord. Merc. T. Ap 253/2025/001, 1 Acdo.

Mendoza Martínez Rafael y Otros vs. Balderas 136, S.A. de C.V. y Otro. Med. Prep. Merc. T. 632/2024/001, 1 Acdo.

Mendoza Morales Blanca Estela vs. Mercedes Isabel Carmona Lira y Otros. Ord. Civ. T. 462/2020/003 Cuad. Amp., 1 Acdo.

México Sports Distribution Llc y Otro vs. Entretenimiento Mexicano Deportivo, S. de R. L. Oral Merc. T. Ap 250/2025/001, 1 Acdo.

Mota García Sandra Leticia vs. Mario Andrés Lazcano Flores. Nul. de Juic. Concluido T. 573/2024/001 Cuad. Amp., 1 Acdo.

Negrete Padilla Claudia y Otro vs. Scotiabank Inverlat, S.A. Institución de Banca Múltiple Grupo Financiero Scotiabank Inverlat. Ord. Civ. T. 675/2024/001 Cuad. Amp., 1 Acdo.

Oropeza Hernández José Luis y Otro vs. Quiroga Pozos Grupo Mexicano de Seguros, S.A. de C.V. Ejec. Merc. T. 647/2022/003 Cuad. Amp., 1 Acdo.

Ramírez Castillo Érika Esperanza vs. Fletes Moctezuma, S.A. de C.V. y Otros. Ord. Civ. T. In 342/2025/001, 1 Acdo.

Rayek Khabie Isaac vs. Rayek Khabie y Otros. Moisés. Prov. Prec. Merc. T. 186/2025/001 Cuad. Amp. Amp. 545/2025-V, 1 Acdo.

Roji Porrás Ricardo vs. Seguros Afirme, S.A. de C.V. Afirme Grupo Financiero. Oral Merc. T. In 331/2025/001, 1 Acdo.

Rosas Cruz María Ivonne vs. Rivas Velázquez su Sucesión y Otro. David. Ord. Civ. T. 574/2017/008 Cuad. Amp. Amp. 677/2025, 1 Acdo.

Salas Alejandro Danelli vs. Grupo Mexicano de Seguros, S.A. de C.V. Ord. Civ. T. In 213/2025/001, 1 Acdo., Ord. Civ. T. Ap 213/2025/002 Ap 576/2025/02, 1 Acdo.

Salloum Salloum Abdul Massih vs. Pichardo Luna Matzayani y Otro. Controv. de Arrendamiento T. 471/2023/004 Cuad. Amp. N, 1 Acdo.

Scotiabank Inverlat S.A. Institución de Banca Múltiple, Grupo Financiero Scotiabank Inverlat vs. Distribuciones Gp, S.A. de C.V. y Otros. Ejec. Civ. T. 554/2024/001 Cuad. Amp. Amp. 1312/2024, 1 Acdo.

Scotiabank Inverlat, S.A. Institución de Banca Múltiple Grupo Financiero Scotiabank Inverlat vs. De Wit Ibarra Guillermo Carlos. Esp. Hip. T. Ap 341/2025/002, 1 Acdo., Esp. Hip. T. Ap 341/2025/001, 1 Acdo.

Scotiabank Inverlat, S.A. Institución de Banca Múltiple Grupo Financiero Scotiabank Inverlat vs. Moreno González Ramón Antonio. Esp. Hip. T. 452/2023/002 Cuad. Amp., 1 Acdo.

Staines Vega Graciela Concepción vs. Medina Bermúdez María Martha Alicia. Ord. Civ. T. Ap 354/2020/025, 1 Acdo.

Sánchez Villeda Leticia vs. Axa Seguros, S.A. de C.V. Ord. Civ. T. 210/2023/002 Cuad. Amp., 1 Acdo.

Terrones y López José Luís Alberto Terrones y López Quien También Acostumbra a Usar el Nombre de José Luis Terrones López vs. Mexplus Puertos S.A. P. I. de C.V. y Otros. Ord. Merc. T. 246/2022/008 Cuad. Amp. Amp. 205/2025-V, 1 Acdo., Ord. Merc. T. 246/2022/009 Cuad. Amp. Amp. 223/2025-III, 1 Acdo., Ord. Merc. T. 246/2022/010 Cuad. Amp. Amp. 222/2025-II, 1 Acdo., Ord. Merc. T. 246/2022/013 Cuad. Amp. Amp. 221/2025-I, 1 Acdo., Ord. Merc. T. 246/2022/012 Cuad. Amp. Amp. 220/2025-V, 1 Acdo., Ord. Merc. T. 246/2022/011 Cuad. Amp. Amp. 206/2025-V, 1 Acdo.

Tf Investments, S.A. de C.V. Cesionaria de Inmobic Desarrollos Inmobiliarios, S.A. de C.V. vs. Club Alpino de México, S.A. de C.V. y Otros. Ejec. Merc. T. Ap 839/1999/007, 1 Acdo.

Univar Solutions México, S. de R. L. de C.V. vs. Morales Castro y Otros. Carlos. Ord. Civ. T. In 306/2025/001 Expdllo., 1 Acdo.

SENTENCIAS

Curiel Valencia. Sergio Fernando vs. Grupo Mexicano, S.A. de C.V. Ord. Civ. T. In 272/2024/005 Sent. Pon 1, Ord. Civ. T. In 272/2024/004 Sent. Pon 1

SOLO CONSULTA
SOLO CONSULTA
SOLO CONSULTA

Cyplus Idesa, S.A. P. I. de C.V. vs. Minera Magna, S.A. de C.V. Ejec. Merc. T. Ap 240/2025/001 Sent. Pon 2
García Frade Ruíz Luis Fernando vs. Alonso Sánchez Alberto. Controv. de Arrendamiento T. Ap 212/2025/003 Sent. Pon 2, Controv. de Arrendamiento T. Ap 212/2025/002 Sent. Pon 2
González Jiménez Martha Angélica vs. De la Paz Rodríguez y Otro. Alejandro. Ord. Civ. T. Ap 181/2025/001 Sent. Pon 2
Media Deportes México, S. de R. L. de C.V. y Otro vs. Fox Corporation y Otros. Ord. Merc. T. Ap 253/2025/001 Sent. Pon 2
México Sports Distribution Llc y Otro vs. Entretenimiento Mexicano Deportivo, S. de R. L. Oral Merc. T. Ap 250/2025/001 Sent. Pon 2
Montes Muñoz Isaac vs. Cortinas Melgarejo y Otro. Blanca Guadalupe y Montes Cortinas Elizabeth. Ord. Civ. T. In 218/2025/001 Sent. Pon 1
Olivo Hernández Antonio vs. Axa Seguros, S.A. de C.V. Ord. Civ. T. Ap 916/2022/005 Sent. Pon 3
Periañez Pulido y Otro Brandon Michaell vs. Grupo Mexicano de Seguros, S.A. de C.V. Ord. Civ. T. Ap 42/2025/002 Sent. Pon 1
Protección Patrimonial Unión de Crédito, S.A. de C.V. vs. Traconiz Varguez. Marco Antonio. Cnpcyf -Especial Hipotecario Oral T. Qu 798/2025/001 309/2025/01, Sent. Pon 3
Vega Silva y Otros. Paula vs. Silva Consuelos y Otros. Marina. Ord. Civ. T. Ap 243/2025/001 Sent. Pon 1

LA SECRETARIA DE ACUERDOS
LIC. ZAYDA MARINA SALDIERNA SEVILLA

SEXTA SALA CIVIL

ACUERDOS DEL 3 DE JUNIO DEL 2025

Agfa Graphics, N. V vs. Artigraf, S.A. de C.V. Ord. Merc. T. 218/2019/003 Cuad. Amp. 2, 1 Acdo.
Álvarez Mancilla María Isabel vs. Confecciones Morioni, S.A. de C.V. y Otros. Ejec. Merc. T. 2304/2012/001 Cuad. Amp., 1 Acdo.
Apoyos Integrales Compañía, S.A. de C.V. vs. Tatric, S.A. P. I. de C.V. antes Tatric, S. de R. L. de C.V. y Otro. Ejec. Merc. T. 680/2023/003, 1 Acdo., Ejec. Merc. T. 680/2023/002, 1 Acdo., Ejec. Merc. T. 680/2023/001, 1 Acdo., Ejec. Merc. T. 680/2023/004, 1 Acdo.
Balderas Bueno Alejandro vs. Axa Seguros, S.A. de C.V. Ord. Civ. T. Ap 88/2025/004, 1 Acdo.
Banco Nacional de Comercio Exterior, S.N.C. Institución de Banca de Desarrollo vs. Industria de Motores Eléctricos, S.A. de C.V. y Otra. Esp. Hip. T. 117/2025/010 Cuad. Amp. 1, 1 Acdo.
Banco Nacional de México, S.A. Integrante del Grupo Financiero Banamex vs. American Lighting de México, S.A. de C.V. y Otros. Ejec. Merc. T. 347/2023/007 Cuad. Amp., 1 Acdo., Ejec. Merc. T. 347/2023/005 Cuad. Amp. 5, 1 Acdo., Ejec. Merc. T. 347/2023/005 Cuad. Amp. 6, 1 Acdo.
Banco Santander (México), S.A. Institución de Banca Múltiple, Grupo Financiero Santander México vs. Fernández Educación, S.A. de C.V., y Otros. Ejec. Merc. T. 107/2021 Cuad. Amp. 6, 1 Acdo., Ejec. Merc. T. 107/2021/005 Cuad. Amp., 1 Acdo.
Banco Ve por Más, S.A. Institución de Banca Múltiple Grupo Financiero Ve por más vs. Quinta Fachada, S.A. P. I. de C.V. y Otro. Ejec. Merc. T. 469/2024/001 Cuad. Amp. 2, 1 Acdo.
Blancas Olivares Martha Angélica vs. Roldán Labana Sergio Tomás. Ord. Civ. T. Ap 557/2025/001, 1 Acdo.
Bucio Andere Beatriz vs. Ángel Maldonado Velázquez. Controv. de Arrendamiento T. 599/2022/002, 1 Acdo.
Chapa Benítez Jaime, su Sucesión vs. Guarneros Palomares María Yurinka. Ord. Civ. T. 273/2025/003 Cuad. Amp. 1, 1 Acdo.
Condominio Residencial Torre Pedregal vs. Valencia Porrás Gustavo Javier. Ord. Civ. T. Ap 247/2025/002, 1 Acdo.
Corporativo Inmobiliario, S R & R, S.A. de C.V. vs. Comercial J Q, S.A. de C.V. Ejec. Merc. T. 1515/2024/010 Cuad. Amp. 1, 1 Acdo.
Cuéllar Márquez Rafael vs. Pérez Rodríguez María Eugenia y Pérez Dávila José Alberto Guadalupe. Esp. Hip. T. Qu 1631/2024/012, 1 Acdo.
Cuevas Molina Antonio y Cuevas Molina Blanca y Cuevas Molina Blanca vs. Morales Mora María de la Luz. Ord. Civ. T. Ap 818/2025/001, 1 Acdo.
Dinero para Crecer Sociedad Anónima de Capital Variable, Sociedad Financiera de Objeto Múltiple, Entidad No Regulada vs. Cherem Amkie José. Esp. Hip. T. 59/2024/002 Cuad. Amp., 1 Acdo.
Doc Solutions de México, S.A. de C.V. vs. Quarksoft, S.A. P. I. de C.V. Ord. Merc. T. Ap 661/2025/003, 1 Acdo.
Dorama Institución de Garantías, Sociedad Anónima antes Fianzas Dorama Sociedad Anónima vs. Tres 60 Ingenieros, S.A. de C.V. y Montes de Oca Chávez Rosa Elena y Jiménez Yáñez José Antonio. Esp. Fian. T. Ap 213/2025/001, 1 Acdo.
Fierro Delgado Olivia Bernarda vs. Fernández Pantoja Ángel Leandro y Pantoja Breña Ma Epigmenia. Controv. de Arrendamiento T. Ap 794/2025/001, 1 Acdo.
Fourmand Perchik Manuel vs. López Gálvez Gelacia. Ejec. Civ. T. 219/2022/001 Cuad. Amp., 1 Acdo., Ejec. Civ. T. 219/2022/002 Cuad. Amp., 1 Acdo.
Galindo Jiménez María de la Luz, su Sucesión vs. Coyote Uribe Martha Verónica y Otros. Ord. Civ. T. 170/2023/001 Cuad. Amp., 1 Acdo.
Godínez Gutiérrez Jorge Ignacio vs. Fabián Andrés Berdiales y Otra. Controv. de Arrendamiento T. 745/2022/010 Cuad. Amp. 9, 1 Acdo.
Godínez Ramos Javier y Godínez Ramos Rosa y Godínez Ramos Haydee Olivia y Godínez Ramos Esperanza vs. Ventura Olmedo Elvia y Grupo Gomo S.A. de C.V. y Arreola Santoyo Gabriel. Ord. Civ. T. Ap 1482/2024/002, 1 Acdo.
González Soto Javier Edgar vs. Grupo Mexicano de Seguros S.A. de C.V. Ord. Civ. T. In 816/2025/001, 1 Acdo.
Granados Bárcenas Raúl y Aguilar Losano María Dolores vs. Grupo Mexicano de Seguros, S.A. de C.V. Ord. Civ. T. In 282/2025/003, 1 Acdo.
Hernández Ávalos Francisco Javier y Mendoza Sensión Claudia vs. Grupo Mexicano de Seguros S.A. de C.V. Ord. Civ. T. In 1901/2024/004, 1 Acdo., Ord. Civ. T. In 1901/2024/005, 1 Acdo.
Inmobiliaria Insurgentes Cuiculco, S.A. de C.V. vs. Grupo Expansión, S.A. de C.V. Esp. Hip. T. Ap 720/2025/001, 1 Acdo.
Inova Avance en Tecnología y Desarrollo S.A. de C.V. vs. C20 Arquitectos S de R.L. de C.V. y Gómez Solís José Manuel y Mondragón Medina Iván de Jesús y Corado Nava Edgar Roberto. Ejecutivo Mercantil Oral T. In 480/2025/001, 1 Acdo.
Islas Torres María Auxilio vs. Oliva Sánchez Uriel y Martínez García Manuel. Ord. Civ. T. In 695/2025/002, 2 Acdos.
Jiménez Aguirre Abogados, S. C vs. Desarrollo Punta Pedregal, S.A. de C.V., Yama Viviemda, S.A. de C.V. Punta México, S.A. de C.V. y Otros. Ord. Civ. T. 1727/2024/002 Cuad. Amp. 2, 1 Acdo.
León Arrieta Marisol vs. Olivares Villegas Ricardo. Ord. Civ. T. Ap 898/2025/001, 1 Acdo.
Lindero Hernández Jorge Luis y Camacho Luna María Guadalupe vs. Seguros Inbursa Sa Grupo Financiero Inbursa. Ord. Civ. T. Qu 892/2025/001, 1 Acdo.
Logipec, S.A. de C.V. vs. Bc Muebles Contemporáneos, S.A. de C.V. Controv. de Arrendamiento T. 704/2024/021, 1 Acdo., Controv. de Arrendamiento T. 704/2024/006, 1 Acdo.
López Mc Nutt Carlos Rafael vs. Proacon México, S.A. de C.V. Arb. Com. Merc. T. Ap 817/2025/002, 1 Acdo.
Loza Contreras Etxel Abel vs. Construcciones Loza Innovatech S de R.L. de Cv, y Otro. Ord. Civ. T. 531/2024/001 Cuad. Amp. 1, 1 Acdo.
Luna Delgadillo Edgar Javier vs. Medina Alvarado Samuel. Ord. Civ. T. Ap 744/2025/001, 1 Acdo.
Malfavon Arroyo Marco Antonio vs. Olvera Cruz Diego. Prov. Prec. Oral Merc. T. Ap 630/2025/001, 1 Acdo.
Martínez García Miriam Rocío vs. Pérez Peña Elizabeth. Vía Aprem. Civ. T. 424/2024/001, 1 Acdo.
Mendoza González Silvestre Constantino vs. Pérez Ferreira Guadalupe. Ord. Civ. T. Ap 378/2025/008, 1 Acdo., Ord. Civ. T. Ap 378/2025/016, 1 Acdo., Ord. Civ. T. Ap 378/2025/018, 1 Acdo., Ord. Civ. T. Ap 378/2025/014, 1 Acdo., Ord. Civ. T. Ap 378/2025/017, 1 Acdo., Ord. Civ. T. Ap 378/2025/001, 1 Acdo., Ord. Civ. T. Ap 378/2025/004, 1 Acdo., Ord. Civ. T. Ap 378/2025/003, 1 Acdo., Ord. Civ. T. Ap 378/2025/007, 1 Acdo., Ord. Civ. T. Ap 378/2025/005, 1 Acdo., Ord. Civ. T. Ap 378/2025/009, 1 Acdo., Ord. Civ. T. Ap 378/2025/010, 1 Acdo., Ord. Civ. T. Ap 378/2025/006, 1 Acdo., Ord. Civ. T. Ap 378/2025/013, 1 Acdo., Ord. Civ. T. Ap 378/2025/012, 1 Acdo., Ord. Civ. T. Ap 378/2025/015, 1 Acdo.
Muñoz Morales Alejandro vs. Martínez Senties Pedro y Senties de la Parra Laura Esperanza. Ord. Civ. T. 202/2025/001 Expdllo., 1 Acdo.
O. Farril Toscano Claudia Lorenza vs. Martínez Ramos, Jacobo Pablo y Martínez Ramos, Mariano y Martínez Ramos Jorge y Pabellón

SOLO CONSULTA
SOLO CONSULTA
SOLO CONSULTA

Cuauhtémoc S.A. de C.V. Ejec. Merc. T. Ap 769/2025/024, 1 Acdo., Ejec. Merc. T. Ap 769/2025/026, 1 Acdo., Ejec. Merc. T. Ap 769/2025/027, 1 Acdo., Ejec. Merc. T. Ap 769/2025/025, 1 Acdo.

Ocaña Aguilar Alejandro vs. Santana Flores Rocío. Ord. Civ. T. 627/2024/001 Cuad. Amp., 1 Acdo.

Operadora Coyoacan de Centros de Salud, S.A. de C.V. vs. López Torres Brenda Nayeli, Gil González Angelo, Gil González Rocío. Prov. Prec. Merc. T. 2000/2024/002 Cuad. Amp. 1, 1 Acdo.

Oportunidades para Emprendedores, S.A. P. I. de C.V. Sociedad Financiera de Objeto Múltiple, E. N. R vs. Descanso Santa Ausencia, S. C. Méndez Olarte, Susucesión Héctor Manuel, Sánchez Reyes María Elena y Otros. Ejec. Merc. T. 156/2025/002 Cuad. Amp. 1, 1 Acdo.

Orduña Téllez Alberto vs. Banco Nacional de Obras y Servicios Públicos Sa hoy Banco Nacional de Obras y Servicios Públicos S.N.C. Ord. Civ. T. Ap 41/2025/002, 1 Acdo.

Pérez Collado Marianela Covadonga vs. Collado y González María Nelina Encarnación Ramona y Marianela Collado González y-o. María Nelina Collado González y María Neloina Collado González de Pérez. Esp. Hip. T. Ap 599/2025/006, 1 Acdo.

Pescador Arias Alain vs. Tip Servicios Médicos Integrales, S.A. de C.V. (Hospital de Cos), Víctor Miguel Frutis Eslava, Juan Carlos Lara Figueroa. Ord. Civ. T. 24/2022/002 Cuad. Amp. 3, 1 Acdo.

Ramírez Caballero Alejandro vs. Pérez Pérez José. Ord. Civ. T. Ap 574/2025/001, 1 Acdo.

Ramos Ruelas Arnulfo (su Sucesión) vs. Gracía Medrano Esparza Oswaldo Álvaro y Otros. Ord. Civ. T. 1834/2007/002 Cuad. Amp. 1, 1 Acdo.

Raúl Alfonso Basurto Moreno, su Sucesión vs. Banco Mercantil de Norte, S.A. Institución de Banca Múltiple, Grupo Financiero Banorte (En su Calidad de Causahabiente del Banco Hipotecario Fiduciario y de Ahorros, S.A.). Ord. Merc. T. 206/2025/012 Cuad. Amp. 1, 2 Acdos.

Reséndiz de Anda Pablo vs. Hernández Pérez Víctor su Sucesión. Ord. Civ. T. Ap 808/2025/001, 1 Acdo.

Ricardo Jasso Salas, su Sucesión vs. García Ángeles Vicente Raymundo. Controv. de Arrendamiento T. 355/2025/001 Expdllo., 1 Acdo.

Roa Lozano Gaston Adolfo vs. Hernández González María Laura y Kromer Vogt Andrés. Esp. Hip. T. Ap 659/2025/001, 1 Acdo.

Rodríguez Varela Miguel Ángel y Aguilar Cedillo Felipe Austreberto y Mendoza Cruz Lucía vs. Alonso Anaya Paul y Autobuses Estrella Blanca, Sociedad Anónima de Capital Variable y Autotransportes Línea Verde, S.A. de C.V. y BBVA Seguros México, S.A. de C.V., hoy Grupo Financiero BBVA México y Qualitas Compañía de Seguros, S.A. de C.V. Ord. Civ. T. Ap 463/2025/003, 1 Acdo.

Satélites Mexicanos, S.A. de C.V. vs. Teléfonos de México, S.A. B. de C.V. Ord. Merc. T. 433/2021 Cuad. Amp. 7, 1 Acdo.

Sofimex, Institución de Garantías, S.A. vs. Almaguer Limón Maximino. Esp. Fian. T. Ap 866/2025/001, 1 Acdo.

Stup de Colombia, S.A. S vs. Thyssenkrupp Industrial Solutions (México), S.A. de C.V. Ord. Merc. T. 1968/2019/001 Cuad. Amp., 1 Acdo.

Tu Casa Express, Sociedad Anónima de Capital Variable vs. Casas Noguez Hugo Alfonso. Esp. Hip. T. Ap 894/2025/001, 1 Acdo.

Velázquez Martínez Luis Alberto vs. Grupo Mexicano de Seguros, S.A. de C.V. Ord. Civ. T. In 577/2025/001, 1 Acdo.

Zegaib Seba de Yubeili Ivonne También Acostumbra Usar el Nombre de Ivonne Zegaib Seba e Ivonne Zegaib de Yubeili y Otro vs. Cruz López Héctor David. Controv. de Arrendamiento T. 235/2024/001 Cuad. Amp., 1 Acdo.

NO PUBLICADOS

Shi Li Wang vs. Hita Rosales Edmundo y Otra. Esp. Hip. T. Ap 150/2025/004, 1 Acdo. no Publ. del 02 Jun 2025

SENTENCIAS

Benítez Medina Beatriz Adilene y Otros vs. Grupo Mexicano de Seguros, S.A. de C.V. Ord. Civ. T. In 668/2025/001 Sent. Pon 3

Bosada Ramírez de Arellano Adriana vs. Sierra Bárcena Polimnia Romana. Ord. Civ. T. Ap 538/2025/001 Sent. Pon 1

Citibank México S.A. de C.V. Grupo Financiero Citibank (Antes Confía, S.A. Institución de Banca Múltiple.) vs. Sergio Meyran Parra. Esp. Hip. T. Qu 373/2025/002 Sent. Pon 1

Constructora el Cajon, S.A. de C.V. y Constructora Interurbana de Queretaro, S.A. de C.V. y Desarrolladora de Infraestructura Puerto Escondido, S.A. de C.V. y Ica Edificio Satélite, S.A. de C.V. y Holding Prefabricados, S.A. de C.V. y Ingenieros Civiles Asociados, S.A. de C.V. y Ica Constructora de Infraestructura, S.A. de C.V. y Ica Constructora, S.A. de C.V. y Península Maquinaria y Equipo Pesado, S.A. de C.V. y Compañía Hidroelectrica la Yesca, S.A. de C.V. y Constructora Mt de Oaxaca, S.A. de C.V. vs. Icapsa Infraestructura de Desarrollo, S.A. de C.V. y Construcciones Peñascos 6a, S.A. de C.V. y Mezclas Asfalticas y Caminos, S.A. de C.V. y Toposervis, S. de R. L. de C.V. y Kypcon Ingenieros Civiles, S.A. de C.V. y Infraestructura Gc, S.A. de C.V. y Valdez Gutiérrez Marco Antonio y Energéticos Internacionales, S.A. de C.V. y Argueta Cid Jaime. Ord. Civ. T. Ap 690/2025/001 Sent. Pon 3

First Home Solutions, S.A. P. I. de C.V. antes Soluciones Hipodigitales a la Medida Sociedad Anónima Promotora de Inversión de Capital Variable vs. Ferretería y Materiales Hernández Sociedad Anónima de Capital Variable y Hernández Imperial Ramón y Hernández Soto Karla Dennis y Hernández Soto Juan Carlos. Esp. Hip. T. In 726/2025/001 Sent. Pon 1

García Sánchez Roberto Antonio y Antonio García Israel vs. Grupo Mexicano de Seguros S.A. de C.V. Ord. Civ. T. In 1839/2024/004 Sent. Pon 3, Ord. Civ. T. In 1839/2024/005 Sent. Pon 3

García Pimentel y Asociados, S. C vs. Restaurantes de Marcas Gastronómicas, S.A. P. I. de C.V. Ord. Civ. T. 923/2021/002 Sent. Pon 2

Jiménez Peérez Ivonne vs. Inmobiliaria Erta, S.A. de C.V. y Registro Público de la Propiedad y de Comercio de la Ciudad de México. Ord. Civ. T. Ap 572/2025/001 Sent. Pon 3

MAL PUBLICADOS

Icomsa Ingeniería, S.A. de C.V. vs. Aseguradora Aserta, S.A. de C.V. Grupo Financiero Aserta. Esp. Fian. T. 664/2024/001 Sent. Pon 2

NO PUBLICADOS

Salazar García Rubén vs. Bautista Reyes Miguel. Controv. de Arrendamiento T. Ap 710/2025/001 Sent. Pon 1 no Publ. del 02 Jun 2025

Vázquez García Javier y Hidalgo Ambriz Keila Abigail y Gutiérrez Mateo Samuel vs. Barrera Saavedra Juan Francisco. Ord. Civ. T. Qu 824/2025/001 Sent. Pon 2 no Publ. del 02 Jun 2025

EL SECRETARIO DE ACUERDOS
LIC. ESTEBAN MISAEL SALINAS RAMÍREZ

SÉPTIMA SALA CIVIL

ACUERDOS DEL 3 DE JUNIO DEL 2025

Arreola Copca Nadia y Chávez Arreola Mario Ulises vs. Prestemos Sapi de C.V. Ord. Civ. T. Ap 41/2025/001, 1 Acdo.

Ávila García Alberto vs. Vargas Bezanilla Mauricio. Vía Aprem. Civ. T. 1773/2024/001 Cuad. Amp., 1 Acdo.

Bachoco, S.A. de C.V. vs. Municipio de Agua Dulce, Veracruz. y Tesoreria Municipal de Agua Dulce, Veracruz y Banco del Bajío, S.A. y Banco Mercantil del Norte, S.A. y Banco Santander México, S.A. y BBVA México, S.A. Ord. Merc. T. Ap 906/2025/001, 1 Acdo.

Banca Afirme Sa Institución de Banca Múltiple Afirme Grupo Financiero vs. Hospital Hbg S.A. de Cvhildegardo Bacilio Gómezma del Pilar Alcántara Soria. Esp. Hip. T. Ap 243/2025/007, 1 Acdo., Esp. Hip. T. Ap 243/2025/006, 1 Acdo., Esp. Hip. T. Ap 243/2025/005, 1 Acdo.

Banca Afirme, S.A. Institución de Banca Múltiple Afirme Grupo Financiero vs. Moreno Garrido Mauricio Alfonso. Esp. Hip. T. 1990/2024/001 Cuad. Amp. II, 1 Acdo.

Banco Covalto, S.A. Institución de Banca Múltiple, antes Banco Finterra, S.A. Institución de Banca Múltiple vs. Alimentos Supremos de Oriente, S.A. de C.V. en su Carácter de Acreditada Rosa María Pérez Anaya y Jorge Salomón Alonso Pérez Ambos en su Carácter de Obligados Solidarios. Ejec. Merc. T. 899/2024, 2 Acdos.

Banco Mercantil del Norte, S.A., Institución de Banca Múltiple, Grupo Financiero Banorte vs. Reza Martínez José Cristian y Luna Amador Pamela vs. Instituto de Seguridad y Servicios Sociales de Los Trabajadores del Estado, a Través de su Fondo de Vivienda Fovissste. Esp. Hip. T. Ap 911/2025/001, 1 Acdo.

Banco Santander México S.A. Institución de Banca Múltiple Grupo Financiero Santander México vs. Star Haus, S.A. de C.V. y Palmas Experience Center S.A. de C.V. y Astrocamiones, S.A. de C.V. y Fondo M. y P., S.A. de C.V. y Mena Abascal Alejandro y Mena Abascal Francisco Xavier. Oral Merc. T. Ap 837/2025/001, 1 Acdo.

SOLO CONSULTA
SOLO CONSULTA
SOLO CONSULTA

Batta Gómez Julieta, Aliaga Batta Julieta Monserrat, Aliaga Martín Miguel y Aliaga Batta Miguel vs. Luis Antonio Velázquez Nieto. Ord. Civ. T. 348/2022/005 Cuad. Amp., 1 Acdo.

Beatriz Torres Muñoz vs. Silva Lira Juan y Rosalba Quiroz Ibarra de Silva. Esp. Hip. T. 416/2024 Cuad. Amp., 1 Acdo., Esp. Hip. T. 416/2024/000, 1 Acdo.

Biomaussan S.A. de C, V vs. Kletzel y Asociados S. C. Ord. Civ. T. Ap 60/2025/001, 1 Acdo.

Canedo Ortiz Esperanza vs. Zubieta Gutiérrez Víctor Fernando y Zubieta Gutiérrez Francisco Alejandro. Controv. de Arrendamiento T. 156/2025/001 Cuad. Amp., 1 Acdo.

Cargill Servicios Financieros Sociedad Anónima de Capital Variable Sociedad Financiera de Objeto Múltiple Entidad No Regulada vs. Vamoza Noa Noa Sociedad Anónima de Capital Variable y Mazon Rubio Jorge Horacio y Ávalos Raz Guzmán Eduardo. Vía Aprem. Civ. T. Ap 723/2025/004, 1 Acdo., Vía Aprem. Civ. T. Ap 723/2025/003, 1 Acdo.

Constructores de Infraestructura Mexicana, S.A. de C.V. e Industrias Productoras de Agregados y Artículos para Construcción, S.A. de C.V. vs. Servicios Metropolitanos, S.A. de C.V. Ord. Civ. T. 682/2024 Cuad. Amp. I, 1 Acdo.

Cristina Porfirio Patricio vs. Seguros Inbursa, S.A. Grupo Financiero Inbursa. Ord. Civ. T. 1588/2024/001 Expdllo., 1 Acdo.

Distribuidora Don Ramis S.A. de C.V. vs. Romo Bryon Jorge Ramón y México Diesel Electro Motive S.A. de C.V. y Notario Público Número 104 de la Ciudad de México Licenciado José Ignacio Senties Laborde y Notario Público Número 142 de Tlalnepantla Estado de México Licenciado Edgar Rodolfo Macedo Núñez y Registro Público de Comercio de Naucalpan Estado de México. Ord. Merc. T. Ap 53/2025/001, 1 Acdo.

Gómez Vega Rodrigo vs. María Luisa Zavala Huerta. Esp. Hip. T. 1135/2022/001 Cuad. Amp., 1 Acdo.

Grupo Múltiple, S.A. de C.V. vs. 7-Eleven México, S.A. de C.V. Controv. de Arrendamiento T. 800/2024, 1 Acdo.

Gutiérrez Rea Luis Antonio y Fabiola Hernández Tovar, por su Propio Derecho y como Representantes de Sus Menores Hijos L. D. G. H. y L. A. G. H vs. Seguros Inbursa S.A., Grupo Financiero Inbursa. Ord. Civ. T. In 827/2025/001, 2 Acdos.

Hernández Bermejo Víctor vs. Villamil Flores Gissel. Ord. Civ. T. Ap 1881/2024/004, 1 Acdo., Ord. Civ. T. Ap 1881/2024/005, 1 Acdo., Ord. Civ. T. Ap 1881/2024/006, 1 Acdo.

Hernández Hernández David vs. Grupo Mexicano de Seguros S.A. de C.V. Ord. Civ. T. In 846/2025/001, 1 Acdo.

Huerta Hernández Angélica vs. Grupo Inmobiliario Snail, S.A. de C.V. y Flores Castro Cuitlahuac y Flores Castro Victoria. Ejec. Merc. T. Ap 56/2025/004, 2 Acdos.

Instituto Electoral del Distrito Federal vs. Chubb Fianzas Monterrey Aseguradora de Caución, S.A. Esp. Fian. T. 849/2022/005 Cuad. Amp. III, 1 Acdo.

Legal Empresarial Ortiz & Ortiz, S. C vs. Prefabricados y Transportes S.A. de C.V. Ord. Civ. T. Ap 920/2025/010, 1 Acdo.

Martínez Romero René vs. Tyecsa Terracerias y Excavaciones Castillo, S.A. de C.V. y Abel Castillo Rubio. Ejec. Merc. T. 94/2022/003 Cuad. Amp., 1 Acdo.

Morlet Cid Leona María Estela vs. C. Director General de la Dirección General de Regularización Territorial, Bretón Vázquez Juan Lorenzo, Bernal Mendieta Verónica y C. Director del Registro Público de la Propiedad y de Comercio de la Ciudad de México. Ord. Civ. T. 1140/2024 Expdllo., 1 Acdo.

Negocios Creativos S.A. de C.V., Inmobiliaria Coapa Larca, S.A. de C.V., y Consorcio Metropolitano Inmobiliario S.A. de C.V. vs. Safran Helicopter Engines México S.A. de C.V. Controv. de Arrendamiento T. 46/2025/005 Cuad. Amp., 1 Acdo.

Ortega Cardiel María Guadalupe y Cerda Ortega Francisco vs. Grupo Mexicano de Seguros S.A. de C.V. Ord. Civ. T. In 439/2025/001 Expdllo., 1 Acdo., Ord. Civ. T. Ap 439/2025/003, 1 Acdo., Ord. Civ. T. In 439/2025/002, 1 Acdo.

Pérez Barragán Amada vs. Antonio Rosado Sánchez Notario Público Número 199 y José Emmanuel Cardoso Pérez Grovas Notario Público Número 43 del Entonces Distrito Federal y Alfredo Ayala Herrera Notario Público Número 237 de la Ciudad de México y José Arturo Ángel Olvera. Ord. Civ. T. Ap 495/2025/001, 1 Acdo.

Pérez Rocha León Mauricio vs. Leonardo Vega Biestro. Ord. Civ. T. Ap 987/2022 Expdllo., 1 Acdo.

Ramírez Melgar Casiopea vs. Axa Seguros, S.A. de C.V. Ord. Merc. T. 53/2022 Expdllo., 2 Acdos., Ord. Merc. T. Ap 54/2022/001 Expdllo., 2 Acdos.

Salazar Chandomi Jesús Guadalupe vs. Grupo Mexicano de Seguros S.A. de C.V. Ord. Civ. T. Ap 1920/2024/004, 1 Acdo.

Sánchez Olvera José Guadalupe vs. Axa Seguros, S.A. de C.V. Ord. Civ. T. 305/2024 Cuad. Amp. III, 2 Acdos.

Scotiabank Inverlat, S.A. Institución de Banca Múltiple Grupo Financiero Scotiabank Inverlat vs. Omar Felipe Gaytán Fuentes. Esp. Hip. T. 1632/2023/003 Cuad. Amp., 2 Acdos.

Scotiabank Inverlat, S.A. Institución de Banca Múltiple, Grupo Financiero Scotiabank Inverlat vs. De la Rosa Durán Juan Manuel. Esp. Hip. T. Ap 795/2025/001, 1 Acdo.

Valadez García Francisco vs. Rigoberto Rangel Acosta y María Teresa Rentería Romero. Ord. Civ. T. 1486/2024/002 Cuad. Amp., 1 Acdo.

NO PUBLICADOS

Banco Mercantil del Norte, S.A. Institución de Banca Múltiple Grupo Financiero Banorte vs. Promotora de Sistemas de Información, S.A. P. I. de C.V., Servicios Inmobiliarios de Posturas, S.A. P. I. de C.V., Guzmán García Roberto, Banco Nacional de México, S.A. Integrante del Grupo Financiero Banamex, División Fiduciaria y Banco Mercantil del Norte, S.A. Institución de Banca Múltiple Grupo Financiero Banorte División Fiduciaria en el Fideicomiso Irrevocable de Administración y Fuente de Pago Número 752300. Ord. Merc. T. 974/2023/002 Cuad. Amp., 2 Acdos. no Publ. del 28 May 2025

Crespo Lira Juvencio y Guido Ávila Claudia Verónica vs. Cárdenas Garza Laura y Cañedo Portillo Juan. Controv. de Arrendamiento T. 374/2025/001 Cuad. Amp., 1 Acdo. no Publ. del 02 Jun 2025

Ion Financiera, Sociedad Anónima Promotora de Inversión de Capital Variable Sociedad Financiera de Objeto Múltiple Entidad Regulada vs. Arroyo Rodríguez Virginia. Esp. Hip. T. 146/2025/001 Cuad. Amp., 1 Acdo. no Publ. del 02 Jun 2025

SENTENCIAS

Administración de Carteras Nacionales, S. de R. L. de C.V. vs. Villasor, S.A. de C.V., José Antonio Villalón Segui, María del Pilar Villalón Segui y Luz María Segui Ibarguengoitia. Ejec. Merc. T. 1739/2022/001 Sent. Pon 3

Banco del Bajío Sa Institución de Banca Múltiple vs. Miracero S.A. de C.V. y Bravo de Los Santos Hugo Fernando y Bravo de Los Santos César Augusto. Ejec. Merc. T. In 765/2025/004 Sent. Pon 1, Ejec. Merc. T. In 765/2025/006 Sent. Pon 1, Ejec. Merc. T. In 765/2025/005 Sent. Pon 1

Banco Mercantil del Norte S.A., Institución de Banca Múltiple, Grupo Financiero Banorte vs. Silva Sánchez Andrea Beatriz. Esp. Hip. T. Ap 561/2025/001 Sent. Pon 3

Banco Mercantil del Norte, S.A. Institución de Banca Múltiple Grupo Financiero Banorte vs. Promotora de Sistemas de Información, S.A. P. I. de C.V., Servicios Inmobiliarios de Posturas, S.A. P. I. de C.V., Guzmán García Roberto, Banco Nacional de México, S.A. Integrante del Grupo Financiero Banamex, División Fiduciaria y Banco Mercantil del Norte, S.A. Institución de Banca Múltiple Grupo Financiero Banorte División Fiduciaria en el Fideicomiso Irrevocable de Administración y Fuente de Pago Número 752300. Ord. Merc. T. 974/2023/002 Sent. Pon 1

Camarillo Alemán Ma Dolores y Urbina Camarillo Dulce Dolores vs. Grupo Mexiano de Seguros S.A. de C.V. Ord. Civ. T. In 1676/2024/003 Sent. Pon 2

Corporación Ramrob, S. de R. L. de C.V. vs. Gala Diseño en Muebles, S.A. de C.V. y Rivera Ruíz Jerónimo Arturo. Ejec. Merc. T. In 525/2025/001 Sent. Pon 1

Fiat Factum S. de R. L. de C.V. vs. Martínez Suárez Rebeca. Esp. Hip. T. Ap 83/2025/010 Sent. Pon 1

Novarec, S.A. de C.V., Sofom E. N. R. y Armando Álvarez Becerril vs. Exacto Servicio de Distribución, S.A. de C.V. y Jorge Alberto Infante Zavala. Proced. Judicial de Ejecc. de Garantía Otorgada Mediante Prenda Sin Transmisión de Pos. T. 1799/2023 Sent. Pon 3

Olivo Martínez Honey Araceli y Olivo Martínez Edith vs. Qualitas Compañía de Seguros, S.A. de C.V. Ord. Merc. T. 745/2021/003 Sent. Pon 1

Operadora Falcón, S.A. P. I. de C.V. Sofom E. N. R vs. Ago Logistics, S.A. de C.V. y Vázquez Iturralde Carlos Fernando. Ejec. Merc. T. In 746/2025/002 Sent. Pon 1, Ejec. Merc. T. In 746/2025/001 Sent. Pon 1

Sánchez Cano Josefina vs. Director del Registro Público de la Propiedad y de Comercio de la Ciudad de México y Super Abastos Centrales S.A. de C.V. y y Unión y Fuerza Popular A.C. Ord. Civ. T. Ap 583/2025/001 Sent. Pon 3

SOLO CONSULTA
SOLO CONSULTA
SOLO CONSULTA

NO PUBLICADOS

Galván Bernal Manuel Enrique vs. Grupo Mexicano de Seguros S.A. de C.V. Ord. Civ. T. In 680/2025/003 Sent. Pon 2 no Publ. del 30 May 2025, Ord. Civ. T. In 680/2025/002 Sent. Pon 2 no Publ. del 30 May 2025

Grupo Múltiple, S.A. de C.V. vs. 7-Eleven México, S.A. de C.V. Controv. de Arrendamiento T. 800/2024 Sent. Pon 1 no Publ. del 02 Jun 2025

Martínez Wass Othón También Conocido como Wass Martínez Othón vs. Huerta Gasca Antonia de Jesús. Controv. de Arrendamiento T. Ap 792/2025/002 Sent. Pon 2 no Publ. del 02 Jun 2025

EL SECRETARIO DE ACUERDOS
LIC. JONATHAN MOISÉS ORTIZ RAMÍREZ

OCTAVA SALA CIVIL

ACUERDOS DEL 3 DE JUNIO DEL 2025

Aguilar Alcázar María Isabel vs. Aguilar López María Fernanda y Aguilar Guillén Sofía Claudine y Aguilar Guillén David Estanislao y Rodríguez Jassan Diego y Jassan Gutiérrez Érika Bethzabell. Ord. Civ. T. 475/2025/001 Cuad. Amp., 1 Acdo.

Ambientes Inteligentes, S.A. de C.V. vs. Rodríguez Fimbres Miguel Gontrán. Esp. Hip. T. Ap 235/2025/011 Expdllo., 1 Acdo., Esp. Hip. T. 235/2025/011 Cuad. Amp., 1 Acdo.

Armando González Muñoz, Abel González Aguilar, Pablo Tamariz Sánchez Mejorada y Patricia Cecilia Pliego Meade vs. Enrique Sánchez Elizalde, Agustina Molina Sánchez y Raquel Torres Molina. Esp. Hip. T. Qu 498/2025/002, 1 Acdo.

Banco Inmobiliario Mexicano, S.A., Institución de Banca Múltiple, División Fiduciaria como Fiduciaria en el Fideicomiso F/85100071 vs. María Margarita Lorena Rivero Torres. Oral Merc. T. 1436/2024 Cuad. Amp., 1 Acdo.

Banco Santander México, S.A. vs. Alejandro Javier Moreno Sánchez. Esp. Hip. T. Ap 939/2015 Expdllo., 1 Acdo.

Banco Santander México, S.A., Institución de Banca Múltiple, Grupo Financiero Santander México vs. Sánchez Verde Mónica Irais. Esp. Hip. T. 648/2024, 1 Acdo., Esp. Hip. T. 648/2024 Cuad. Amp., 1 Acdo.

Bp Estaciones y Servicios Energeticos S.A. de C.V. vs. Apomuden S de R.L. de C.V. y Gasolinera Villa Verde S.A. de C.V. Ord. Merc. T. Ap 1504/2024, 1 Acdo.

Busquet González Rigoberto y Aboyta García María Hermelinda vs. Grupo Mexicano de Seguros, S.A. de C.V. Ord. Civ. T. In 567/2025/001, 1 Acdo.

Calderón Beltrán María Alejandra vs. Inmobiliaria Decal, S.A. de C.V. y Inmobiliaria Cav, S.A. Ord. Civ. T. Ap 855/2025/001, 1 Acdo.

Camberos Corona Lila Amalia vs. Ayala Barragán Blanca Margarita y Director General del Registro Público de la Propiedad y de Comercio de la Ciudad de México. Ord. Civ. T. 1670/2024/003 Cuad. Amp., 1 Acdo.

Cervantes Vargas Horacio vs. Notario Público No. 39 de la Ciudad de México y C Director del Registro Público de la Propiedad y del Comercio de la Ciudad de México. Ord. Civ. T. Ap 891/2025/001, 1 Acdo.

Cía. Arrendadora 2005, S.A. de C.V. y Construcciones Santa Clara S.A. de C.V. vs. Gmd Ingeniería y Construcción S.A. de C.V., Constructora, Arrendadora y Materiales, S.A. de C.V., Maquinaria en Venta Potosinas, S.A. de C.V., Constructora Santos Chisum S.A. de C.V., Señales y Proyectos, S.A., Grupo Mexicano de Desarrollo S.A. B., Avilés Amador Diego Xavier, Rangel Merkley Paul Andrew y Márquez Jiménez Alejandro. Ord. Civ. T. 937/2023/001 Cuad. Amp., 1 Acdo., Ord. Civ. T. 937/2023, 1 Acdo.

De la Cruz Chávez David vs. Seguros Inbursa Sa Grupo Financiero Inbursa. Ord. Civ. T. 457/2024, 1 Acdo.

Euan Avilés Seydi Karina vs. Gil Espadas Leslie Karina. Esp. Hip. T. Ap 334/2025/003, 1 Acdo.

Fernández González Nicolás y Fernández González María de Jesús y Fernández González María Cruz vs. Juana Fernández González y José Félix Vicente Fernández Ocerin Quien También Acostumbra Usar Los Nombres de Fernández Ozerin Félix, Félix Fernández Ocerin y Registro Público de la Propiedad y de Comercio de la Ciudad de México. Ord. Civ. T. 1374/2024, 2 Acdos.

Forum Buenavista S.A. P. I. de C.V. vs. Servicios Shasa S. de R. L. de C.V. y Comercializadora Dash S.A. de C.V. Controv. de Arrendamiento T. 666/2024, 1 Acdo.

Gadsden Carrasco Mario vs. Inmobiliaria Montaña del Cabo S.A. de C.V. y Gabriel Gadsen Carrasco y Luis Tomás Sánchez Carrión y Jorge Isaac Gastelúm Miranda y María Teresa Llantada Voigt y Alfonso Pasapera Mora, Mauricio Zarza Cerecer, Bruno Gastélum Glender, María Fernanda Alvarado Villazón, Atzhiri Guadalupe Pozos Santamaría, Yanet Sandoval Carrillo y Olegario Amarillas Aispuro. Ord. Merc. T. In 28/2025/001, 1 Acdo.

Grupo Varsovia, Sociedad Anónima de Capital Variable vs. Tribunal Superior de Justicia de la Ciudad de México y Oficial Mayor del Tribunal Superior de Justicia de la Ciudad de México, y Consejo de la Judicatura de la Ciudad de México y Secretaría de Administración y Finanzas de la Ciudad de México. Ord. Civ. T. 574/2024 Cuad. Amp., 1 Acdo.

Hernández Trejo Felipe vs. Hernández López Luis. Ord. Civ. T. Ap 624/2025/001, 1 Acdo.

Hernández Sánchez Lucila por su Propio Derecho y en Representación de la Niña E. L. H. y Los Niños C. L. H. y D. L. H vs. Axa Seguros S.A. de C.V. Ord. Civ. T. Ap 450/2025/001, 1 Acdo.

Inmobiliaria Miramar, S.A. vs. Banco Nacional de México, S.A., Integrante del Grupo Financiero Banamex. Ord. Merc. T. 873/2023, 1 Acdo.

Islas Mancera Francisco Javier vs. Teléfonos de México, S.A. B. de C.V. Ord. Civ. T. 1227/2024 Cuad. Amp., 1 Acdo.

Legal Empresarial Ortiz & Ortiz, S. C vs. Ingenieros Civiles Asociados, S.A. de C.V. Ord. Civ. T. 391/2023 Cuad. Amp., 1 Acdo.

Luna Alexander Diego Dionisio vs. Diageo México S.A. de C.V. y Diageo de México Comercializadora S.A. de C.V. Ord. Civ. T. 996/2024, 1 Acdo.

Madrazo Castelazo Javier Alejandro vs. Miguel Agustín Ricardo y López Fernández de Diego Fernández María Mercedes y Galindo Domínguez Luis Javier y López Hernández de Galindo María de Lourdes Luscinda. Esp. Hip. T. Ap 505/2025/014, 1 Acdo.

Manzanilla Saavedra Claudia María Luisa vs. Espinosa Trejo Manuel y Director de Registro Público de la Propiedad y del Comercio del Distrito Federal. Ord. Civ. T. 374/2025/001 Cuad. Amp., 1 Acdo.

Martínez Martínez Rocío Trinidad vs. Martínez Hernández Edith y Martínez Hernández Andrés. Ord. Civ. T. Ap 249/2025/001, 1 Acdo.

Maxi Servicios Aba S de R.L. de C.V. vs. Bp Estaciones y Servicios Energeticos, S.A. de C.V. Ord. Merc. T. 325/2025/004 Cuad. Amp., 1 Acdo.

Mondragón Saucedo David vs. Mucharraz Nieto Carlos Fernando y Rosas Granados María Patricia y Salazar González, Manuel Enrique. Ord. Civ. T. Ap 181/2025/003, 1 Acdo.

Moreno Aguilar Jorge René vs. Afianzadora Fiducia S.A. de C.V. y Inmobiliaria Becerril y Asociados S.A. de C.V. y C Director del Registro Público de la Propiedad y del Comercio de la Ciudad de México. Ord. Civ. T. Ap 1513/2024 Expdllo., 1 Acdo.

Nacional Financiera, Sociedad Nacional de Crédito, Institución de Banca de Desarrollo, en su Carácter de Fiduciaria del Fideicomiso Denominado como Fideicomiso de Arrendamiento, Identificado en Los Registros de la Fiduciaria Con el Número 80730 vs. Servicio Conejos, S.A. de C.V. y Correa Willes Fernando. Ord. Merc. T. Ap 441/2025/002, 1 Acdo.

Olivares Navarro Cristhian Omar vs. Grupo Mexicano de Seguros S.A. de C.V. Ord. Civ. T. Ap 1732/2024/004, 1 Acdo., Ord. Civ. T. In 1732/2024 Expdllo., 1 Acdo., Ord. Civ. T. In 1732/2024/002, 1 Acdo.

Ordóñez González Ricardo vs. Jesús Hugo Estrada Montaño. Ord. Civ. T. 1306/2023, 1 Acdo.

Orozco Delgadillo Antonio, su Sucesión vs. Fernando Javier Sánchez Anaya y Susana Orozco Bautista y Joaquín Humberto Cáceres y Ferraez y Esperanza Bautista Cruz, su Sucesión y Gerardo Correa Echegaray y Archivo General de Notarias de la Ciudad de México y Dirección General del Registro Público de la Propiedad y de Comercio de la Ciudad de México. Ord. Civ. T. 1238/2024 Cuad. Amp., 1 Acdo.

Orozco Domínguez Enrique vs. Mireya Elizabeth Ruíz Velasco. Esp. Hip. T. 1290/2024 Cuad. Amp., 1 Acdo.

Ortega Canseco Jorge Guillermo su Sucesión vs. Lucio Valle Ismael. Controv. de Arrendamiento T. 333/2025/001 Cuad. Amp., 2 Acdos.

Promecade, S.A. P. I. de C.V., Sofom, E. N. R vs. Toka Internacional, S.A. P. I. de C.V. Ejec. Merc. T. In 521/2025/001, 1 Acdo.

Pérez León Jorge vs. Axa Seguros, S.A. de C.V. Ord. Civ. T. In 565/2025/001, 1 Acdo.

SOLO CONSULTA
SOLO CONSULTA
SOLO CONSULTA

Reyna Nájera Alberto vs. Rodríguez Hernández Óscar y Benítez Yáñez María Virginia. Ord. Civ. T. 291/2025/001 Cuad. Amp., 1 Acdo.

Robledo Martínez Arturo vs. The American British Cowdray Medical Center I.A.P. y Ulises García González. Ord. Civ. T. 1031/2023 Cuad. Amp., 1 Acdo., Ord. Civ. T. 1031/2023 Cuad. Amp., 1 Acdo.

Rodríguez Otero Elvia vs. Luis Enrique Acosta Rodríguez y Martha Gabriela López Velázquez. Ord. Civ. T. 1107/2024, 1 Acdo.

Rodríguez Borgio Javier, También Conocido como Rodríguez Borgio Francisco Javier vs. Fernández Villanueva Gonzalo y Pierce de la Borbolla Buba Eugenia. Controv. de Arrendamiento T. Ap 1956/2024/009, 1 Acdo., Controv. de Arrendamiento T. Ap 1956/2024/008, 1 Acdo.

Rodríguez Moctezuma Norma Angélica, su Sucesión vs. Márquez Díaz Avelino y Quiróz del Castillo María Guillermina. Ord. Civ. T. Ap 564/2025/001, 1 Acdo.

Sánchez López Margarita vs. Martínez Villagrán Enrique y Morales Santos Beatriz. Ord. Civ. T. Ap 887/2025/001, 1 Acdo.

Solís Cabrera Filiberto vs. Federico Fernando Pearl Flores. Ejec. Merc. T. 1334/2024, 1 Acdo.

Sucar Chaya Mónica vs. Mina Nedvedovich Kovarsky. Ejec. Merc. T. 192/2025/004 Cuad. Amp., 1 Acdo.

Sánchez Barrón Fernando Enrico y Raygoza Beltrán Zaira Lisette vs. Landux, S.A. de C.V. Ord. Civ. T. In 1955/2024/004, 1 Acdo.

Sánchez Mejía Abigail vs. Grupo Mexicano de Seguros, S.A. de C.V. Ord. Civ. T. In 1862/2024/002, 1 Acdo.

Tiendas Soriana S.A. de C.V. vs. Comisión de Agua Potable y Alcantarillado del Municipio de Acapulco. Controv. de Arrendamiento T. 1195/2024, 1 Acdo.

Torres Ruíz Julia, su Sucesión, Quien También Acostumbra a Usar el Nombre de Julia Narciza Torres Ruíz, su Sucesión vs. Blancas Rivera Patricia, También Conocida como Patricia Blancas R. Controv. de Arrendamiento T. Ap 1771/2024/002, 1 Acdo.

Torrijos Mendoza J Jesús vs. Seguros Santander Sociedad Anónima hoy Zurich Santander Seguros México S a y Santander Hipotecario S a de C V Sofom Er hoy Banco Santander México S a Institución de Banca Múltiple Grupo Financiero Santander México. Esp. Hip. T. 909/2023, 1 Acdo.

Tradeco Infraestructura, S.A. de C.V. vs. Zurich American Insurance Company, Fidelity And Deposit Company Of Maryland y Zurich Compañía de Seguros, S.A. Ord. Civ. T. 1246/2024, 1 Acdo.

Trejo Gutiérrez María del Carmen vs. Cervantes Caballero Jorge. Ord. Civ. T. Ap 296/2025/001, 1 Acdo.

Uribe Arciniega Estefanie Rebeca vs. García Zavala Ana Bertha. Ord. Civ. T. 243/2025/001 Cuad. Amp., 1 Acdo.

Vázquez Fraga Angelina, su Sucesión vs. Maldonado Hernández Gustavo. Ord. Civ. T. Ap 889/2025/001, 1 Acdo.

Vázquez Muñoz Areli por su Propio Derecho y en Representación de la Adolescente R. V. C. G vs. Grupo Mexicano de Seguros, S.A. de C.V. Ord. Civ. T. 335/2024 Expdllo., 1 Acdo.

Sentencia

García Viveros Guillermo vs. Grupo Mexicano de Seguros S.A. de C.V. Ord. Civ. T. Qu 1365/2024/003 Sent. Pon 3

González Hernández José vs. Grupo Mexicano de Seguros S.A. de C.V. Ord. Civ. T. In 530/2025/002 Sent. Pon 3

González Brambila Silvia Beatríz vs. Martínez Sánchez. Sergio. Ord. Civ. T. Ap 773/2025/005 Sent. Pon 2

Inmuebles Pridi S.A. de C.V. vs. Salvador Rodríguez Rodríguez y Felipe Erasmo Rodríguez Torres Quien También Se Ostenta como Félix Erasmo Rodríguez Torres vs. Juana Torres Rivera. Ord. Civ. T. 589/2023 Sent. Pon 2

Inverglez S. de R. L. de C.V. vs. Varanni de México S.A. de C.V. y Acritus S.A. P. I. de C.V. Controv. de Arrendamiento T. Ap 670/2025/001 Sent. Pon 1

López Vilalta Ana Elvira vs. Neda Landazuri Alejandro y Landazuri González María Luisa. Controv. de Arrendamiento T. Ap 559/2025/001 Sent. Pon 2

Manríquez Pérez Gerardo Simón y Moya García Virginia Viridiana, por Propio Derecho y en Representación de Las Niñas G. V. M. M. y D. I. M. M vs. Grupo Mexicano de Seguros, S.A. de C.V. Ord. Civ. T. Qu 1583/2024/005 Sent. Pon 1

Raíces Dr, Jiménez, S.A. vs. Pérez López Favio Francisco. Oral Merc. T. In 425/2025/001 Sent. Pon 3

Reyes Tomate Guillermo vs. Bernal Padilla Nuri Dubraska y Vázquez Padilla Dennis y Vázquez Padilla Luis. Ord. Civ. T. Qu 772/2025/007 Sent. Pon 3

Salinas Hernández Eduardo y Sánchez Balderas Sara y Salinas Sánchez Ángel Gabriel vs. Grupo Mexicano de Seguros S.A. de C.V. Ord. Civ. T. In 1813/2024/003 Sent. Pon 3

Sánchez Reyes Raúl (Por Propio Derecho y en Representación de Las Niñas I. S. y G. A. Ambas de Apellidos S. S.), Martínez Ledesma Patricia y Sánchez Martínez Roxana vs. Grupo Mexicano de Seguros, S.A. de C.V. vs. Cfe Distribución. Ord. Civ. T. In 621/2025/006 Sent. Pon 2

AUDIENCIA

Maxcapital Intercontinental, Sociedad Anónima Promotora de Inversión de Capital Variable, Sociedad Financiera de Objeto Múltiple. Entidad No Regulada vs. Consultoría Integral en Plásticos Gpar, S.A. de C.V. y Ocampo Espino Alma Berenice. Esp. Hip. T. Ap 268/2025/003

LA SECRETARIA DE ACUERDOS
LIC. ROSA MARÍA MONTALVO MONTERO

NOVENA SALA CIVIL

ACUERDOS DEL 3 DE JUNIO DEL 2025

A. M. Diversiones S.A. vs. Ortega Campos María Guadalupe. Juris. Vol. Civ. T. Qu 710/2025/001, 1 Acdo.

Autobuses de Oriente a D O. S.A. de C.V. vs. Lace Construcciones S.A. de C.V. y Qualitas Compañía de Seguros S.A. de C.V. Ord. Civ. T. 262/2025/001 Cuad. Amp., 1 Acdo.

Autofinanciamiento México, S.A. de C.V. vs. Lydia Julita Sánchez Mora y José Gustavo Martínez Luna. Esp. Hip. T. 642/2023 Cuad. Amp., 1 Acdo.

Azuara López Dora Alicia vs. Farouk Bulhosen Madrigal su Sucesión por Conducto de su Albacea el C. Farouk Bulhosen Aracil, Mauricio Martínez Rivera, Titular de la Notaria Número Noventa y Seis del Distrito Federal Ahora Ciudad de México y C. Director del Registro Público de la Propiedad y del Comercio de la Ciudad de México. Ord. Civ. T. 315/2024 Cuad. Amp. y 3, 1 Acdo., Ord. Civ. T. 315/2024 Cuad. Amp. 1 y 2, 1 Acdo.

Balcázar Sánchez Carlos Alfredo en su Propio Derecho y en Representación de Sus Menores Hijos de Nombres Yaretzy Janeth Ingrid Paulina, Iris Alondra, Jesús Eduardo y Amy Celeste de Apellidos Balcázar Arcos vs. La Latinoamericana Seguros S.A. de C.V. Ord. Civ. T. 473/2023/002 Cuad. Amp. y 3, 1 Acdo.

Banca Afirme S.A., Institución de Banca Múltiple, Afirme Grupo Financiero su Cesionario Factoraje Afirme S.A. de C.V., Sociedad Financiera de Objeto Múltiple, Entidad Regulada, Afirme Grupo Financiero hoy su Cesionaria Armida Irma Lara Estrada vs. Rubén Elihu Domínguez Gómez. Ord. Civ. T. 324/2016/002 Cuad. Amp., 1 Acdo.

Banco Mercantil del Norte S.A. Institución de Banca Múltiple Grupo Financiero Banorte, División Fiduciaria en el Fideicomiso F/10428 vs. Constructora Zablah S.A. de C.V. y Zablah Larrañaga Víctor Eduardo. Proced. Judicial de Ejecc. de Garantía Otorgada Mediante Prenda Sin Transmisión de Pos. T. In 471/2025/003, 1 Acdo., Ejec. Gar. Prenda Jud. Merc. T. In 471/2025/002, 1 Acdo.

Banco Mercantil del Norte, S.A. Institución de Banca Múltiple Grupo Financiero Banorte vs. Roffe Cherem Abraham. Esp. Hip. T. 95/2023/007 Cuad. Amp. 7 y 11, 1 Acdo.

Beja Baruh David vs. Nicolás Roberto Beja Baruh. Ord. Civ. T. 34/2019/005 Cuad. Amp., 1 Acdo.

Bienes Programados Sociedad Anónima de Capital Variable vs. Negrete Villegas Erika Ilse. Esp. Hip. T. Ap 744/2025/001, 1 Acdo.

Blanco Ayala Manuel Alberto vs. Rodrigo Rábago Ponce de León y HSBC México, S.A. Institución de Banca Múltiple, Grupo Financiero HSBC, antes Banco Internacional, Sociedad Anónima Institución de Banca Múltiple, Grupo Financiero Bital. Ord. Merc. T. 627/2024, 1 Acdo.

Blanco Florencio Trinidad vs. Grupo Mexicano de Seguros S.A. de C.V. Ord. Civ. T. In 681/2025/001, 1 Acdo.

Castro Figueroa Parra Jonathan Miguel vs. María Dolores Mckinney Covarrubias, su Sucesión. Esp. Hip. T. Ap 525/2025/005, 2 Acdos.

Credix Gs Sociedad Anónima de Capital Variable Sofom Enr vs. Solano Alvarado Georgina. Proced. Judicial de Ejecc. de Garantía Otorgada Mediante Prenda Sin Transmisión de Pos. T. 275/2025/001 Cuad. Amp., 1 Acdo.

SOLO CONSULTA
SOLO CONSULTA
SOLO CONSULTA

Cruz Cruz Alfredo vs. Trejo Reyes Aurelio. Ord. Civ. T. Ap 811/2025/001 Expdllo., 1 Acdo.

Escalante Rincón Armando, Bertha Sánchez Hernández por su Propio Derecho y en Representación de Sus Menores Hijos Lizeth Abril Escalante Sánchez, Katherine Sofía Escalante Sánchez e Ian Armando Escalante Sánchez vs. Grupo Mexicano de Seguros, Sociedad Anónima de Capital Variable. Ord. Civ. T. 297/2021/002, 1 Acdo.

Estrella Mirella Cervantes García vs. Benjamín Díaz González Santibañez y Rebeca Treviño de Díaz González vs. Esp. Hip. T. Ap 777/2025/006, 1 Acdo.

Falkowska Mayeska Luis Vicente vs. Grupo Mexicano de Seguros S.A. de C.V. Ord. Civ. T. 391/2022/002 Cuad. Amp. y 3, 1 Acdo.

Flores Apolinar Marcelo vs. Grupo Mexicano de Seguros, S.A. de C.V. Ord. Civ. T. 109/2021/004, 1 Acdo., Ord. Civ. T. 109/2021/004 Cuad. Amp., 1 Acdo.

Frías Ponce Javier y Gutiérrez Canedo Cora Patricia vs. Grupo Mexicano de Seguros S.A. de C.V. Ord. Civ. T. Ap 162/2025/004 Expdllo., 1 Acdo.

García Ibarra Ma del Refugio y García Ibarra También Conocida como García Ibarra María del Refugio Ma. del Refugio vs. Serrano Nava Andrés. Controv. de Arrendamiento T. 734/2024 Cuad. Amp., 1 Acdo.

García Miñón Eleazar vs. Vázquez Soto Lucía. Controv. de Arrendamiento T. Ap 569/2025/001, 1 Acdo.

Garizurieta Hernández Juan Alberto vs. Condominio Yosemite Número 87. Ord. Civ. T. 367/2023/001 Cuad. Amp. y 3, 1 Acdo.

Gordillo Estrada Rubén Adán vs. Grupo Ralama Inmobiliaria, S.A. de C.V., Miguel Ángel Dib Sánchez en su Carácter de Administrador Único de la Persona Moral Grupo Ralama Inmobiliaria S.A. de C.V., Sara Fabiola Tovar de la Mora y Ruy Ramos Pérez en su Carácter de Accionistas de la Persona Moral Grupo Ralama Inmobiliaria, S.A. de C.V. Ord. Merc. T. 719/2014 Cuad. Amp. 20 y 21, 1 Acdo.

Gómez Martínez Joaquín vs. Silva Negrete Roberto Ismael su Sucesión. Ord. Civ. T. 255/2022/001 Cuad. Amp., 1 Acdo.

Jvs Inc. México, S.A. de C.V. vs. Guillén Ramírez Mario Alejandro y Ennovasoft, S.A. de C.V. Ejec. Merc. T. Ap 670/2025/001, 1 Acdo.

López Arámbula Cristian Ricardo y Ochoa Gutiérrez Mayra Alejandra por su Propio Derecho y en Representación de Los Menores L. O. A. Y., L. O. I. E. y L. O. D. M vs. Grupo Mexicano de Seguros S.A. de C.V. Ord. Civ. T. In 1409/2024/006, 1 Acdo., Ord. Civ. T. In 1409/2024/005, 1 Acdo.

Martínez Lara Juan Carlos vs. Seguros Inbursa Sa Grupo Financiero Inbursa. Ord. Civ. T. In 646/2025/001, 1 Acdo.

Mayoral Reyes Hugo Patricio vs. Pulido Flores Ernesto y Flores Monroy Hortencia. Cnpcyf -Especial de Arrendamiento Oral T. Qu 880/2025/001, 1 Acdo.

Meneses Torres María del Carmen vs. Díaz Pliego María Elizabeth y Díaz Pliego Jorge. Ord. Civ. T. 8/2025/001 Cuad. Amp. Al 3, 2 Acdos.

Mora Gómez Bertha vs. Castro Cuevas María del Carmen Yolanda. Ord. Civ. T. 469/2025/004 Cuad. Amp., 2 Acdos.

Nieto Guerrero Edith vs. Guerrero González Apolonia y Guerrero González de Nieto María Apolonia y y/o la Sucesión de Sotero Nieto Barrios a Través de la Albacea María Apolonia Guerrero González de Nieto y/o Apolonia Guerrero González vs. Utrera Pereyda Bulmaro. Ord. Civ. T. 78/2025/001 Cuad. Amp., 1 Acdo.

Noriega de Los Santos Osvaldo y Tovar Luna Haydee Mireya vs. Grupo Mexicano de Seguros S.A. de C.V. Ord. Civ. T. In 615/2025/001, 1 Acdo.

Osorno Torales Israel vs. Axa Seguros, S.A. de C.V. Ord. Civ. T. Ap 144/2025/004, 1 Acdo.

Pérez Hernández Hortensia, hoy su Sucesión vs. Jorge Antonio Gálvez García, Blanca Esther Álvarez Pérez. Controv. de Arrendamiento T. 384/2024 Cuad. Amp., 1 Acdo.

Pineda Caballero Edgar Alexis vs. Grupo Mexicano de Seguros S.A. de C.V. Ord. Civ. T. In 631/2025/003, 1 Acdo.

Ramírez Gutiérrez Irene su Sucesión y Chávez Ramírez Anselmo César vs. Chávez Ramírez Graciela y Chávez Ramírez Antonio Martín. Ord. Civ. T. Ap 214/2025/002, 1 Acdo., Ord. Civ. T. Ap 214/2025/001, 1 Acdo.

Reséndiz Huertas Jerardo vs. Estrada Flores Lorena y Villavicencio Estrada Alexis. Ord. Civ. T. 1951/2024/002 Cuad. Amp., 1 Acdo.

Reyes de la Cerda Susana Carina por su Propio Derecho y en Representación de su Menor Nieto M. R. P. G vs. Grupo Mexicano de Seguros S.A. de C.V. Ord. Civ. T. In 1808/2024/003, 1 Acdo.

Salles Carrera Mayalen Eugenia vs. Luis Silvano Velasco Olaya y Gabriela del Carmen Erosa de la Vega de Velasco. Esp. Hip. T. 660/2017/006 Cuad. Amp. 6 y 7, 1 Acdo.

Trinidad Fernández Clair su Sucesión vs. Gobierno de la Ciudad de México y Procuraduria General de Justicia de la Ciudad de México. Ord. Civ. T. 150/2025/002 Cuad. Amp., 1 Acdo.

Valadez Sánchez María Guadalupe vs. Tovilla Sáenz, Notario Número 124 de la Ciudad de México Licenciado Ranulfo Enrique y Martínez Olivier Julio Guillermo y Olivier Anzueto. Julieta Elizabeth. Ord. Civ. T. 310/2024 Cuad. Amp. y 1, 1 Acdo.

Vázquez Juárez María Auxilio vs. Cruz Ramírez Miguel Ángel y García Palma Hilda Georgina. Esp. Hip. T. Ap 256/2025/007, 1 Acdo.

SENTENCIAS

Alva y Aguilo María Guadalupe Silvia vs. Promotora Afa, S.A. de C.V. Ord. Merc. T. Ap 566/2025/001 Sent. Pon 3

Barona Camacho María Antonieta vs. C. Director General del Registro Público de la Propiedad y de Comercio de la Ciudad de México, Salas Moreno Julio y Royo Martínez Guadalupe. Ord. Civ. T. Ap 698/2025/001 Sent. Pon 2

Bienes Programados Sociedad Anónima de Capital Variable vs. Negrete Villegas Érika Ilse. Esp. Hip. T. Ap 744/2025/001 Sent. Pon 2

Carricarte Sobrado Roberto Francisco vs. Alternativas en Computación, S.A. de C.V. y Daniel Calcaneo Vizcarra. Controv. de Arrendamiento T. Ap 213/2025/001 Sent. Pon 2

González Aragón Manuel Ángel vs. Sitios Unidos de Taxis en Terminales de Autobuses Foraneos y Amarillos en General Sitios 192 y 175 A.C. Ord. Civ. T. Ap 580/2025/001 Sent. Pon 2

Hams Vega Ma de Guadalupe vs. Soto María de Los Ángeles. Controv. de Arrendamiento T. Ap 587/2025/001 Sent. Pon 3

HSBC México, S.A. Institución de Banca Múltiple, Grupo Financiero HSBC vs. Méndez Gómez Isabela su Sucesión. Esp. Hip. T. Ap 517/2025/001 Sent. Pon 2

Mercader Financial, S.A., Sociedad Financiera de Objeto Múltiple, Entidad Regulada vs. Transportes de Personal del Pacífico, S.A. de C.V. y Gutiérrez Acosta su Sucesión Martha y Patiño Gutiérrez Francisco y Mendoza Colunga Francisco Javier. Ejec. Merc. T. Ap 1754/2024/003 Sent. Pon 3, Ejec. Merc. T. Ap 1754/2024/002 Sent. Pon 3

Trejo Martínez Amalia vs. Hernández García Rogelio y Martínez Cruz Guadalupe. Ord. Civ. T. Ap 659/2025/001 Sent. Pon 2

AUDIENCIA

Cortés García Daniel vs. Grupo Mexicano de Seguros S.A. de C.V. Ord. Civ. T. In 636/2025/001

LA SECRETARIA DE ACUERDOS
LIC. MARÍA DE LA LUZ ALONSO TOLAMATL

DÉCIMA SALA CIVIL

ACUERDOS DEL 3 DE JUNIO DEL 2025

Acosta Valencia Johana Mabeth y en Representación de Los Menores Cantú Acosta J y Cantú Acosta S y Cantú Acosta Iván Hazael vs. Axa Seguros S.A. de C.V. Ord. Civ. T. 235/2025/001 Cuad. Amp., 1 Acdo., Ord. Civ. T. Ap 235/2025/003, 1 Acdo.

Alfonso García Huerta, antes Lucía de Lourdes Sotelo Alcalá y Eduardo Campos Cruz vs. María del Consuelo Medina Sosa, También Conocida como María del Consuelo Medina Sosa de Baturoni y Baturoni Morales y Joaquín. Vía Aprem. Civ. T. Ap 1714/2024/004, 1 Acdo.

Apl Logistics Warehouse Management Services de México, S.A. de C.V. vs. Operadoras en Servicios Comerciales, S.A. de C.V. Ejec. Merc. T. 562/2023/003 Cuad. Amp., 2 Acdos.

Arregui Garibay Ramiro vs. Morelos Durán Claudia. Ord. Civ. T. 1937/2024/003 Cuad. Amp. II, 1 Acdo.

Banca Mifel S.A., Institución de Banca Múltiple, Grupo Financiero Mifel, en su Calidad de Fiduciaria del Fideicomiso 1772 2013 vs. Tribunal Superior de Justicia de la Ciudad de México. Controv. de Arrendamiento T. 138/2025/002 Cuad. Amp., 1 Acdo.

Banco Inbursa S.A. Institución de Banca Múltiple, Grupo Financiero Inbursa vs. Publicidad Imagen en Movimiento S.A. de C.V. y Otros, Excusa que Remite el C. Juez Cuadragésimo Octavo de Lo Civil de Esta Ciudad. Esp. Hip. T. 527/2008/056, 1 Acdo.

SOLO CONSULTA
SOLO CONSULTA
SOLO CONSULTA

Banco Nacional de México Sa Integrate del Grupo Financiero Banamex vs. Granos Nacionales Internacionales de Sinaloa S.A. de Cv, José Luis Angulo Valdez y Rosa Imelda Llanes Gaxiola. Ejec. Civ. T. 139/2023/004 Cuad. Amp. 164, 1 Acdo.

Banco Santander México Sociedad Anónima Institución de Banca Múltiple, Grupo Financiero Santander México vs. Diseño Artisitico y Ensamble S.A. de C.V., Yudelevich Ellstein Jaime, Ellstein Japchick Elisa. Prov. Prec. Civ. T. 104/2021/001 Cuad. Amp. I, 1 Acdo.

Banco Santander México, S.A., Institución de Banca Múltiple, Grupo Financiero Santander México vs. Joaquín de la Rosa García. Esp. Hip. T. 338/2024/002 Cuad. Amp., 1 Acdo.

Banco Ve por Más, S.A., Institución de Banca Múltiple Grupo Financiero Ve por más hoy su Cesionario Agro Converage, S.A. de C.V. hoy su Cesionario Rodrigo González Oses de la Torre vs. Alpro Alimentos Proteinicos S.A. de C.V. y Francisco Cánovas Santillán. Ejec. Merc. T. 46/2020/014 Cuad. Amp., 1 Acdo.

BBVA México, Sociedad Anónima Institución de Banca Múltiple, Grupo Financiero BBVA México vs. Torres Guzmán Juan Carlos. Esp. Hip. T. 1673/2024/006 Cuad. Amp., 1 Acdo.

Beja Baruh David vs. Nicolás Roberto Beja Baruh. Ord. Civ. T. 578/2013/017, 1 Acdo.

Castillo Escalante Emma vs. Montes Santillán Horacio y Santillán García Ofelia. Controv. de Arrendamiento T. 393/2024/001 Cuad. Amp., 1 Acdo.

Cedillo Robles Aída vs. Colmenero Bautista, Jorge Santos y Notario Público Número 4 de la Ciudad de México, y Crédito Inmobiliario, S.A. de C.V., Sociedad Financiera de Objeto Limitado, y Director del Fondo de la Vivienda del Instituto de Seguridad y Servicios Sociales de Los Trabajadores del Estado (Fovissste) y y Director del Registro Público de la Propiedad y de Comercio de la Ciudad de México. Ord. Civ. T. 1677/2024/009 Cuad. Amp., 2 Acdos.

Comercial Atocpan, S. C. de R. L. de C.V. vs. Ríos Canalcasco José Luis. Ord. Civ. T. In 376/2025/001, 1 Acdo.

Constructora y Perforadora Latina S.A. de Cv, Petroservicios y Desviaciones S.A. de C.V. vs. Dirección Corporativa de Operaciones de la Comisión Federal de Electricidad. Ord. Merc. T. 303/2022/001 Cuad. Amp., 1 Acdo.

Cruz Quintana Martha Leticia vs. Fondo de la Vivienda del Instituto de Seguridad y Servicios Sociales de Los Trabajadores del Estado Fovissste y Salgado Castañeda Hugo y Notario Público Titular de la Notaría Número Dos y Notario del Patrimonio Inmobiliario Federal de la Primera Demarcación Notarial del Estado de Morelos Con Cede en la Ciudad de Cuernavaca. Esp. Hip. T. 39/2025/002 Cuad. Amp., 1 Acdo.

Decarome, S.A. P. I. de C.V. vs. Ruíz Delgado Olga María y David Granados Fernández. Esp. Hip. T. 265/2016/002 Cuad. Amp. I, 1 Acdo.

Ecahua Mayahua Lucía y Ecahua Tehuintle Froilán vs. Grupo Mexicano de Seguros S.A. de C.V. Ord. Civ. T. In 1642/2024/004, 1 Acdo., Ord. Civ. T. In 1642/2024/005, 1 Acdo., Ord. Civ. T. In 1642/2024/003, 1 Acdo.

Flores de la Huerta Sara vs. Fabila Cisneros Abraham Salvador. Ejec. Merc. T. 627/2015/004 Cuad. Amp. 969, III, 1 Acdo.

Flores García Jorge vs. Plata Arreola María de Los Ángeles. Act. Perj. Civ. T. 151/2025/001 Cuad. Amp., 1 Acdo.

Flores Islas Federico vs. Corredor Integral de Transporte Eduardo Molina Citemsa S.A. de C.V., y Otros. Ord. Merc. T. Ap 823/2025/006, 1 Acdo.

Franco Madrigal Ángel David vs. Hospitales de Juárez S.A. de C.V. y Fierro Villareal Óscar Héctor y Staines Orozco Hugo Salvador y Santini Villar Armando Javier. Ord. Merc. T. Ap 736/2025/001, 1 Acdo.

Garrido Gómez Ángel Hiram vs. Brito Saavedra Marco Antonio Armando su Sucesión. Ord. Civ. T. Ap 1958/2024/003, 1 Acdo., Ord. Civ. T. Ap 1958/2024/002, 1 Acdo., Ord. Civ. T. Ap 1958/2024/001, 1 Acdo.

Granja y Almada Emilio Gilberto y Quien También Utiliza Los Nombres de Emilio Gilberto Granja Almada Emilio Gilberto Granja y Emilio Granja Almada vs. Fandiño Muñoz Zamia y Muñoz Echeverría Amparo Graciela. Controv. de Arrendamiento T. Ap 406/2025/005, 1 Acdo., Controv. de Arrendamiento T. Ap 406/2025/003, 1 Acdo., Controv. de Arrendamiento T. Ap 406/2025/004, 1 Acdo.

Hernández Bravo Martha Hortensia vs. Gastronómica Tamarindos S.A. de Cv, Ricardo Moisés Gabriel Dudebo. Controv. de Arrendamiento T. 6/2023/001 Cuad. Amp., 1 Acdo.

Herrera Aguilar Miguel Ángel vs. Federico Castillo Schmitz. Ord. Civ. T. 631/2024/001, 1 Acdo.

Herrera Orduño Rocío vs. Abigail Castillo Vargas, Instituto del Fondo Nacional de la Vivienda para los Trabajadores, Ramón Garduño Hernández y Director del Registro Público de la Propiedad y de Comercio de la Ciudad de México. Ord. Civ. T. 94/2024/001 Cuad. Amp., 1 Acdo.

Ion Financiera Sociedad Anónima Promotora de Inversión de Capital Variable Sociedad Financiera de Objeto Múltiple Entidad Regulada vs. Angoa Moreno Gabriel. Esp. Hip. T. Ap 295/2025/001, 1 Acdo.

Kagan Mewkin Arvin vs. Banco Monex S.A., Institución de Banca Múltiple, Monez Grupo Financiero, Monex Casa de Bolsa S.A. de C.V., Monez Grupo Financiero, Monex Sab, S.A. de C.V., Monex Grupo Financiero, S.A. de C.V., Galaz Yamazaki, Ruíz Urquiza, S. C. (Con el Nombre Comercial Deloitte), Comisión Nacional Bancaria y de Valores, Oracle de México S.A. de C.V. y Bolsa Mexicana de Valores Sab de C.V. Ord. Civ. T. 484/2022/003 Expdllo., 1 Acdo.

Mariscal Burgos José Luis vs. Grupo Mexicano de Seguros S.A. de C.V. Ord. Civ. T. In 731/2025/001, 1 Acdo.

Martínez García Amalia y Juan Martínez y/o Juan Martínez García y/o Juan José Martínez García su Sucesión por Conducto de su Albacea y Rosa María Villegas Quintero También Conocida como Rosa María Villegas de Martínez y Martha Graciela Martínez García También Conocida como Graciela Martínez García y Vences Sotelo Abelardo y José Jesús Martínez García También Conocido como J. Jesús Martínez García su Sucesión por Conducto de su Albacea Rosa Patricia Martínez Villegas y María del Carmen Martínez García También Conocida Ma. del Carmen Martínez García su Sucesión por Conducto de su Albacea Juan Carlos Vences Martínez y Erasto Martínez García su Sucesión por Conducto de su Albacea Juan Carlos Vences Martínez y Ofelia Martínez García vs. Ricardo Martínez García su Sucesión por Conducto de su Albacea Emma Capaceta Peña También Conocida como Emma Capaceta de Martínez y Emma Capaceta Peña También Conocida como Emma Capaceta de Martínez. Ord. Civ. T. 215/2025/001 Cuad. Amp., 1 Acdo.

Méndez Velázquez María de Lourdes vs. Román Hernández de Cabrera Balbina y Villa Ortuño Rosalba y C. Director del Registro Público de la Propiedad y del Comercio de la Ciudad de México. Ord. Civ. T. Ap 842/2025/001, 1 Acdo.

Morales Morales Jannet Elizabeth vs. Rubio Viesca Diana Margarita y Pérez Bravo José Antonio. Juris. Vol. Civ. T. Ap 493/2025/001, 1 Acdo.

Murcia Pérez Laura Angélica vs. Valdez Valdez Verónica y Herrera Trejo Adrián y y-o. Ocupantes del Inmueble. Ord. Civ. T. Ap 803/2025/003, 1 Acdo., Ord. Civ. T. Ap 803/2025/004, 1 Acdo., Ord. Civ. T. Ap 803/2025/002, 1 Acdo.

Nava Ávila Julio César vs. Vargas Herbert Rosario. Ord. Civ. T. 515/2022/001 Cuad. Amp. Vi, 1 Acdo.

Nava Martínez Alejandro vs. Miguel Ángel Nava Martínez, Leonor Martínez Márquez, Notario Público Número 50 de Irapuato Guanajuato. Ord. Civ. T. 248/2022/006 Cuad. Amp., 1 Acdo.

Nexfoods Limited Liability Company vs. Comercializadora Columbia Sociedad Anónima Promotora de Inversión de Capital Variable y y-o. Comercializadora Columbia Sociedad Anónima de Capital Variable y Copiadora y Almacenadora Columbia Sociedad Anónima de Capital Variable. Ord. Merc. T. 189/2023/005 Cuad. Amp. Iv, 1 Acdo.

Operadora Falcón, S.A. P. I. de C.V. Sofom. Enr vs. Vial Assist, S.A. de C.V. y Mauricio Alfonso Moreno Garrido y. Ejec. Merc. T. 2009/2024/006 Cuad. Amp. II, 1 Acdo.

Ortega García Gabriel vs. Nr Finance México S.A. de C.V. Ord. Merc. T. 346/2024/001, 1 Acdo.

P-I Corporativo, S.A. P. I de C.V. vs. Monclova Pirineros Gas, S.A. de C.V. y Otros. Ord. Merc. T. 119/2020/002 Cuad. Amp. Vi, 1 Acdo., Ord. Merc. T. 119/2020/014 Cuad. Amp. II, 1 Acdo.

Padilla Páez Andrés vs. Lozano Angles Roberto. Med. Prep. Civ. T. 177/2025/001 Cuad. Amp., 1 Acdo.

Pérez Gavilan Ávila Luis Carlos vs. Náder Esteban Said. Ord. Civ. T. Ap 1810/2024/003, 1 Acdo.

Producciones César Balestra Campuzano S.A. de C.V. vs. Tomo Books Mx S de R.L. de C.V. y Torres Carsi Silvia y También Conocida como Silvia Torres Carsi de Morales. Controv. de Arrendamiento T. Ap 787/2025/001, 1 Acdo.

Proyectos y Construcciones Marlu S.A. de C.V. vs. Cano Oropeza Óscar. Ejec. Merc. T. Ap 612/2025/001, 1 Acdo.

Reséndiz Sosa Ricardo y También Conocido como Ricardo Reséndiz y Sosa vs. Reséndiz Hernández Dalía Margarita y Cruz N Fabián. Ord. Civ. T. Ap 292/2025/001, 1 Acdo.

SOLO CONSULTA
SOLO CONSULTA
SOLO CONSULTA

Scotiabank Inverlat Sa Institución de Banca Múltiple Grupo Financiero Scotiabank Inverlat vs. López Neri Claudia y Vázquez Andrade Víctor Francisco. Esp. Hip. T. Ap 866/2025/001, 1 Acdo.

Scotiabank Inverlat Sociedad Anónima Institución de Banca Múltiple Grupo Financiero Scotiabank Inverlat vs. Hernández Ugarte Fátima. Esp. Hip. T. 579/2023/002 Cuad. Amp., 2 Acdos., Esp. Hip. T. 579/2023/003 Cuad. Amp., 1 Acdo.

Soluciones Hipodigitales a la Medida, Sociedad Anónima Promotora de Inversión de Capital Variable vs. Servicio Reynoso Madrigal, Sociedad Anónima de Capital Variable y Téllez Garibay María Elizabeth. Esp. Hip. T. Ap 797/2025/001, 1 Acdo.

Valdés Ambriz Rodolfo Eduardo vs. Remigio Juan Luis. Controv. de Arrendamiento T. Ap 865/2025/001, 1 Acdo.

Valencia Gómez María Tila vs. Delfa Cristina González Braga. Controv. de Arrendamiento T. 53/2024/002 Cuad. Amp., 1 Acdo.

Villaseñor Navarro Enrique vs. Monroy del Río Leonel. Esp. Hip. T. 509/2017/003 Cuad. Amp. II, 1 Acdo.

Viveros Tinoco Ismael Atanacio su Sucesión vs. Alcaldía Gustavo A. Madero. Ord. Civ. T. Ap 613/2025/003, 1 Acdo., Ord. Civ. T. Ap 613/2025/004, 1 Acdo.

Wittig Aguilar Gabriela y Wittig Aguilar Esther Elena y Wittig Aguilar Guillermo vs. Rodríguez Martínez Carolina. Controv. de Arrendamiento T. Ap 740/2025/001, 1 Acdo.

NO PUBLICADOS

Alpar S.A. de C.V. vs. Diseños Gan S.A. de C.V. y Joloy Marchicansky Efraín. Cnpcyf -Especial de Arrendamiento Oral T. Qu 178/2025/001, 4 Acdos. no Publ. del 03 Jun 2025

Calvillo Orueta Estefania vs. Laborde Amaro Alejandra. Cnpcyf -Especial de Arrendamiento Oral T. Qu 426/2025/001, 1 Acdo. no Publ. del 29 May 2025

Escobar Barajas Evangelina vs. Ortiz Sergio, Quien Acostumbra Usar el Nombre de Sergio Ortiz García Quien Acostumbra Usar el Nombre de Sergio Ortiz Pérez. Ord. Civ. T. Ap 833/2025/006, 1 Acdo. no Publ. del 03 Jun 2025

Mosqueda Guerrero Antonio su Sucesión vs. Cruz Mosqueda Michelle. Ord. Civ. T. Cc 730/2025/001, 1 Acdo. no Publ. del 03 Jun 2025

Scotiabank Inverlat Sociedad Anónima, Institución de Banca Múltiple, Grupo Financiero Scotiabank Inverlat vs. Sotelo Díaz Víctor Vicente. Cnpcyf -Especial Hipotecario Oral T. Qu 839/2025/001, 1 Acdo. no Publ. del 03 Jun 2025

SENTENCIAS

Farías Ángeles Arely Betzabhe y por su Propio Derecho y en Representación de Sus Menores Hijos, Gutiérrez Farías Liam Dariel y Gutiérrez Farías Owen Zaid vs. Grupo Mexicano de Seguros S.A. de C.V. Ord. Civ. T. Ap 1763/2024/003 Sent. Pon 2

Huerta Béjar Eleuterio y Huerta Béjar Bautista vs. Contreras Rodríguez José Héctor su Sucesión. Ord. Civ. T. Ap 431/2025/003 Sent. Pon 1

Martínez González Sergio, Ricardo Martínez González, Osvaldo Martínez González y Eusebia González Ramírez vs. Clemente López López y Qualitas Compañía de Seguros S.A. de C.V. Ord. Civ. T. 520/2024/001 Sent. Pon 3

LA SECRETARIA DE ACUERDOS
LIC. IVONNE ANGULO GALLARDO

PRIMERA SALA FAMILIAR

ACUERDOS DEL 3 DE JUNIO DEL 2025

Arreguín Rojas Agustín vs. Margarita Áurea Nava Sandoval Ord. Civ. Div. Nec. Inc. Liq. Soc. Cony. Tomo II 1217-2022-00 Cuad. de Amp. III Aut del 2

Aviña Ruíz Xóchitl y José Arturo Cruz Ríos Div. Sin Causa Inc. de Liq. de la Soc. Conyugal 688-2024-00 Cuad. de Amp. Aut del 2

Barroso Hernández Leonardo vs. Edgar Manuel Barroso Morales Controv. Fam. Pago de Una Pens Alim. Prov y en su Momento Def. 933-2024-00 Cuad. de Amp. Aut del 2

Campos Castillo Romana vs. José Juan Maldonado Vicenteño Controv. Fam. 524-2025-01 Aut del 2 P1

Campos de la Garza Esther Suc. Test. a Bienes De: Inc. de Terminación del Cargo de Albacea 706-2025-01 Aut del 3

Cedillo Vega Albela Ubaldo Suc. Test. a Bienes De: Inc. de Remoción de Albacea 872-2025-05 Aut del 29

Cervantes Ochoa Salvador y Patricia Cervantes Ochoa vs. Not Pub Número 117 Lic. Francisco Daniel Sánchez Domínguez y Ord. Civ. Nul. de Tes. Tomo III 334-2024-00 Cuad. de Amp. II Aut del 2

Correa Ornelas Norma Angélica vs. Jorge Palafox Porrás Controv. Fam. Compensación Económica en Concubinato y Alimentos 774-2025-02 Aut del 29 de Mayo

Correa Ornelas Norma Angélica vs. Jorge Palafox Porrás Controv. Fam. Compensación Económica en Concubinato y Alimentos 774-2025-03 Aut del 29 de Mayo

Escalante Bravo Diana Yolanda vs. Celedonio Armando Urrutia Peña Controv. Fam. Vía de Apremio, Liq de Pens Alimenticias Vencidas y No Pagad 232-2025-02 Aut del 3 P1

Espinosa Gutiérrez Carlos Flavio Suc. Test. a Bienes De: Secc. Segunda 732-2025-01 Aut del 2

Flores Gazano Sandra Paulina vs. Ricardo Antonio Ortiz Hernández Controv. Fam. 448-2025-02 Cuad. de Amp. Aut del 3

Gallardo Anastacio Gloria Ernestina vs. José Ramón Badillo Varela Controv. Fam. Excep. de Incom. por Decl. 812-2025-01 Aut del 2

García de León Hernández María de Lourdes vs. César Jorge Méndez Calatayud Controv. Fam. 22-2025-06 Cuad. de Amp. Aut del 3

González Morales Diana vs. Gustavo Valentín Cote Piña Controv. Fam. Alimentos, Guar. y Cust. Inc. Ejec. y Cumpl. de Conv. Vía de Apr 532-2025-01 Aut del 3

González Trejo Érika Irais vs. Rodrigo Cervera Aguilar y López Ord. Civ. Reconoc. de Paternidad 263-2022-00 Cuad. de Amp. B Aut del 3

Gorostiaga Paula Cecilia vs. Guillermo Hans Magaña Cervantes Controv. Fam. Guarda y Cust. Reg. de Visit y Conviv Inc. Incremento Pens Alim. 901-2023-00 Cuad. de Amp. 2 Auts del 30 de Mayo

Guzmán Molina Lázaro Suc. Test. a Bienes de 1570-2024-00 Cuad. de Amp. Aut del 2

Hernández Gámez Celso y Paula Mariano Ventura Div. Sin Causa Inc. de Liq. de la Soc. Conyugal 1200-2023-00 Cuad. de Amp. Aut del 2

Hernández Rosas María Angélica vs. Antonio Pompa Dorado Controv. Fam. Alimentos Inc. de Cancel. de Pensión Alimenticia 800-2024-00 Cuad. de Amp. Aut del 3

Jerusalmi Bulaevsky Rafael y Lorraine Nizri Beja Div. Sin Causa Inc. que Refiere Art 267 del Cód. Civil 264-2025-01 Aut del 3

Jerusalmi Bulaevsky Rafael y Lorraine Nizri Beja Div. Sin Causa Inc. que Refiere Art 267 del Cód. Civil 264-2025-02 Aut del 3

Julia Naranjo Karina y José Ángel Duron Miranda Div. Sin Causa Inc. para Reg. Consec Inherentes a Disoluc Vinc Matr 1680-2024-00 Cuad. de Amp. Aut del 3

Mata Nieves Laura Miroslava vs. Víctor Hugo Chino González Otros Fam. de Proc Oral, Modificación de Convn. 2568-2024-01 Aut del 3 P1

Medina Gallardo Eduardo vs. Fernández Calvo María Isabel. Esp. Fam. T. Ap 344/2025/005, 1 Acdo.

Mendoza Mendoza Noemí vs. José Manuel Quistian Espericueta Controv. Fam. Alimentos Tomo II 2214-2024-13 Aut del 2

Peñalosa Ávila Claudia vs. José Obeid Layon Ord. Civ. Div. Nec Inc. Canc. de Alim. Dev de Inmueble por Cumpl. de Sent y 969-2024-00 Cuad. de Amp. Aut del 3

Piña Cadena Anselmo Suc. Test. a Bienes De: Secc. Tercera 2131-2024-00 Cuad. de Amp. Aut del 2

Ramírez Cerecero Elia Daniela vs. Diego García Becerra Otros Vía de Apremio Excep. de Incom. por Decl. 582-2025-01 Aut del 2

Rojas Gil Gilberto vs. Juana Escudero Campos Ord. Civ. Div. Nec., Inc. de Ejecc. de Convn. Tomo II 1693-2024-00 Cuad. de Amp. Aut del 3

Sahaguian Hamparzumian Verónica y Rafael Mendoza de Gwes Div. Sin Causa Inc. para Determinar la Pensión Alimenticia Definit 2302-2024-00 Cuad. de Amp. Aut del 2

Saldívar Vargas Angélica vs. Jaffet Ariel García Rojas Controv. Fam. Guarda y Cust. Pensión Alimenticia 1408-2023-00 Cuad. de Amp. Aut del 3

Sánchez Sierra Brenda Stefany vs. Joel Nazario Jalpilla Controv. Fam. Guarda, Cust. y Alimentos 467-2025-01 Aut del 2

Sanders Isaak Roberto vs. Esperanza Licóna Pasten Controv. Fam. Guarda, Cust. y Alimentos Excep. de Incom. por Decl. 2102-2023-00 Aut del 3

Sierra Márquez Ana Alicia vs. Carlos Antonio Flores Le Blanc Controv. Fam. Pensión Alimenticia 1613-2021-00 Cuad. de Amp. Aut del 2 Tomo II

Silva Munguía Leopoldo Suc. Test. a Bienes de Inc. Oposición a la Rendición de Ctas. 646-2023-00 Cuad. de Amp. Aut del 3

SOLO CONSULTA
SOLO CONSULTA
SOLO CONSULTA

Templos Santos Hugo y Janette Barrera de Jesús Div. Sin Causa Inc. de Nul. de Actuaciones 11-2025-02 Aut del 2
Ventura Cupido Ninette vs. César Melo Vargas Fam. de Proceso Oral, Enlace Ctro Just para Muj, Nul. Matr 21-2025-01 Cuad. de Amp. Aut del 3
Viesca Decanini Lucía y Jaime Arturo Ramírez Mayans Gutiérrez Zamora Div. Sin Causa Inc. de Reintegración Al Dom. Cony. y de Los Hijo 714-2025-12 Aut del 2
Vílchis Huerta Mayra Berenice vs. Aldo Fabricio Meza Corona Controv. Fam. Alimentos por Comparecencia 2072-2024-02 Cuad. de Amp. Aut del 2
Zuvirie Aguilar Yanin Suc. Intest. a Bienes de 751-2025-01 Aut del 30 de Mayo

SENTENCIAS

Caballero Ortega Diana vs. Hernández Hernández Bolívar. Esp. Fam. T. Ap 536/2025/002 Sent. Pon 3
Campos Mendoza Lilia vs. Gil Fuentes Pedro. Controv. Fam. T. Ap 466/2025/001 Sent. Pon 3
García Soria Navarro Martha Beatriz y García Soria Navarro Martha Beatriz. Ejecutivo Mercantil Oral T. Qu 748/2025/001 Sent. Pon 3
García Valdez Alejandro y Verónica Tirado Valencia Div. Sin Causa Inc. de Rendición de Ctas. 2417-2024-11 Sent del 3 P2
Godínez Cruz Manuel vs. Elizabeth Montes de Oca Lagunas. Esp. Fam. T. Ap 416/2025/002 Sent. Pon 3, Esp. Fam. T. Ap 416/2025/001 Sent. Pon 3
Hurtado Vera Yadira Evelyn vs. Pablo Abraham Flores García Controv. Fam. 445-2025-01 Sent del 3 P2
Luis Aguilar Karla Nayelli vs. Edis Juárez Jiménez Controv. Fam. Inc. de Cancel. de Pensión y Modificación de Sent. 353-2025-01 Sent del 3 P2
Morales Ángeles Jocelyn Adriana vs. Javier León Cruz Controv. Fam. Guarda y Cust. Asi como Alim. (S) Inc. Pens Alim. Vencidas 1339-2023-00 Sent del 3 P2
Peña Barrera Edgar y Gina Ixchel Hernández Molotla Div. Sin Causa Inc. de Camb. de Guar. y Cust. y Pens Alimenti 756-2025-01 Sent del 3 P3
Rodríguez de Molina Juan Suc. Test. a Bienes de Inc. de Repos. de Autos 2260-2023-00 Sent del 3 P2
Rodríguez González Enid Artemisa vs. Real Mancilla Ricardo. Esp. Fam. T. Ap 361/2025/006 Sent. Pon 1, Esp. Fam. T. Ap 361/2025/003 Sent. Pon 1
Rodríguez González Enid Artemisa vs. Real Mancilla Ricardo. Esp. Fam. T. Ap 361/2025/004 Sent. Pon 1, Esp. Fam. T. Ap 361/2025/005 Sent. Pon 1

EL SECRETARIO DE ACUERDOS
LIC. LUIS NAVA ANTONIO

SEGUNDA SALA FAMILIAR

ACUERDOS DEL 3 DE JUNIO DEL 2025

Aguilar Flores Jorge Michael vs. Narváez Bertheau Mariana. Esp. Fam. T. Ap 2355/2024, 2 Acdos.
Alderete Laguna Tomasa su Sucesión. Suc. T. Ap 692/2025/002, 1 Acdo.
Aranda López Juan Gabriel. Suc. T. Ap 783/2025/002, 2 Acdos.
Berthely Valenzuela Rossana vs. Delgado Reynoso Luis Santiago. Controv. Fam. T. 2048/2024/011 Cuad. Amp. Amp. 522/2025-V, 1 Acdo.
Blanco Barrientos Arturo vs. Rosalinda Gómez Colín. Esp. Fam. T. Ap 2395/2024/002, 1 Acdo.
Compeán Woodworth Carla María vs. Contreras Ambrosi Tomás Artemio. Ord. Civ. Fam. T. 2017/2024 Cuad. Amp. Amparo, V. Div. Incausado, 1 Acdo.
Contreras Dávila Arturo vs. Manjarrez Luna Bárbara Thalia. Controv. Fam. T. Ap 734/2025/001, 2 Acdos.
Domínguez Conde Alberto Jorge vs. Martínez Torrres Norly Cecilia. Esp. Fam. T. Ap 2617/2024/001, 1 Acdo.
Escalona Rivera Sara vs. García Salazar David. Controv. Fam. T. 2410/2024 Cuad. Amp. Amp. 448/2025-III, 1 Acdo.
Espinoza López Filemón vs. Solache Garduño María del Carmen. Ord. Civ. Fam. T. Qu 2648/2024/001, 1 Acdo.
Figueroa Hernández Raúl su Sucesión. Suc. T. Ap 62/2025/006, 1 Acdo., Suc. T. Ap 62/2025/004, 1 Acdo., Suc. T. Ap 62/2025/005, 1 Acdo.
García Lagunes José Alberto vs. García Ruíz Elizabeth. Esp. Fam. T. Ap 892/2025/016, 1 Acdo., Esp. Fam. T. Ap 892/2025/017, 1 Acdo.
García Álvarez María Jesús. Juris. Vol. Fam. T. Ap 325/2025/002, 1 Acdo.
González Licóna María Luisa. Suc. T. 188/2025/002 Cuad. Amp. Amp. 536/2025-I, 1 Acdo.
Guevara Vergara Arizbeth Noemí vs. Rodríguez Gómez Fidel. Controv. Fam. T. Qu 739/2025/002, 1 Acdo.
Hamard Escobedo René Eduardo vs. Urrutia Zamudio Adriana Guadalupe. Controv. Fam. T. 401/2025/002 Cuad. Amp. Amp. 517/2025-II, 1 Acdo.
Hernández Galván Luis Fernando vs. Álvarez Martínez Claudia Donaji. Controv. Fam. T. Ap 209/2025/001, 1 Acdo.
Hernández Valseca Moisés vs. Díaz Lara Margarita. Controv. Fam. T. 1534/2024/027 Cuad. Amp., 1 Acdo., Controv. Fam. T. 1964/2024/045 Cuad. Amp. Amp. 730/2025-X, 1 Acdo., Controv. Fam. T. 1964/2024/049 Cuad. Amp. Amp. 729/2025-IX, 1 Acdo.
Hernández Trejo Mariana Irene vs. Carrasco Rocha Roberto Israel. Controv. Fam. T. 2161/2023 Cuad. Amp. III, 1 Acdo.
Llano Peñafiel Lillian vs. Moctezuma Gutiérrez Alejandro. Controv. Fam. T. Ap 88/2025/002, 1 Acdo.
López Vázquez Reyes. Juris. Vol. Fam. T. Ap 810/2025/001, 1 Acdo.
Marmolejo Delgado María Guadalupe vs. Ignacio David Ugalde Ojeda. Esp. Fam. T. 1578/2022/012 Cuad. Amp., 1 Acdo.
Mejía Mejía Rómulo Alejandro Ramses. Suc. T. 2148/2024/002 Cuad. Amp. Amparo, 1 Acdo.
Ortega Torres Stephanie Claudia vs. Cruz García Ulises. Controv. Fam. T. Ap 2492/2024/002, 1 Acdo.
Plaza Porteous Ricardo vs. Abraham Farah Aída Victoria. Esp. Fam. T. 2087/2024 Cuad. Amp., 2 Acdos.
Rodríguez Gutiérrez Lázaro. Suc. T. Ap 2475/2024/002, 1 Acdo.
Rodríguez Martínez Nora Judith vs. López García Edgar Valentín. Controv. Fam. T. Ap 523/2025/002, 1 Acdo.
Sánchez González Fernando Eduardo. Suc. T. 2199/2024 Cuad. Amp. Amp. 409/2025-V, 1 Acdo.
Sánchez Tafolla Ana Carolina Raquel vs. Navarro López Juan Carlos Tadeo. Juic. Oral de Filia. T. Ap 431/2025/001, 1 Acdo.
Sánchez Soto Yolanda su Sucesión. Suc. T. 114/2025/001 Cuad. Amp. Amp. 432/2025, 1 Acdo.
Tornel Castillejos Raúl vs. Virydiana Vanessa Casas Vessi. Oral T. Ap 2544/2024/005, 1 Acdo.
Trejo Chávez Leopoldo y Vargas Pérez Justina. Suc. T. Ap 1889/2024/003, 1 Acdo.
Turcott Cárdenas Augusto. Suc. T. Ap 775/2025/003, 1 Acdo.
Vázquez Sánchez María de Lourdes vs. Laguna Vázquez José Arturo. Controv. Fam. T. Ap 2542/2023, 1 Acdo.
Vieyra Moreno Ana Laura vs. Rosales Salazar Raúl Rubén. Esp. Fam. T. Ap 40/2025/034, 1 Acdo.
Villaseñor e Iriarte José Felipe Gregorio de Los Dolores. Suc. T. 2398/2008/015 Cuad. Amp., 3 Acdos.
Yáñez Monroy Graciela vs. Pacheco Zepeda Adrián. Controv. Fam. T. Ap 2082/2024, 1 Acdo.

SENTENCIAS

Contreras Dávila Arturo vs. Manjarrez Luna Bárbara Thalia. Controv. Fam. T. Ap 734/2025/001 Sent. Pon 1
Cortés Becerril Luis vs. Almanza Jiménez Rubén. Suc. T. Ap 691/2025/001 Sent. Pon 3
Doehner Meeahan Caren Margarita vs. Brinkman de Alba Miguel. Controv. Fam. T. Ap 1816/2024/012 Sent. Pon 3
Echegoyen Monroy Raúl vs. Ozawa Maho. Esp. Fam. T. Ap 2206/2024/006 Sent. Pon 3, Esp. Fam. T. Ap 2207/2024/007 Sent. Pon 3, Esp. Fam. T. Ap 1771/2024/005 Sent. Pon 3, Esp. Fam. T. Ap 2422/2024/008 Sent. Pon 3, Esp. Fam. T. Ap 1528/2024/004 Sent. Pon 3
Mondragón García Marisol vs. García López Jesús Alfredo. Cnpcyf -Alimentos T. Qu 533/2025/001 Sent. Pon 3
Ortega Torres Stephanie Claudia vs. Cruz García Ulises. Controv. Fam. T. Ap 2492/2024/002 Sent. Pon 1
Sánchez Tafolla Ana Carolina Raquel vs. Navarro López Juan Carlos Tadeo. Juic. Oral de Filia. T. Ap 431/2025/001 Sent. Pon 2

LA SECRETARIA DE ACUERDOS
LIC. WENDY GUADALUPE CRUZ RIVERÓN

SOLO CONSULTA
SOLO CONSULTA
SOLO CONSULTA

TERCERA SALA FAMILIAR

ACUERDOS DEL 3 DE JUNIO DEL 2025

Ayala Arredondo Tania vs. Quezada Hernández Héctor Saúl. Esp. Fam. T. Ap 517/2025/020, 1 Acdo.
Ayala Cervantes María del Rosario vs. Mejía Sánchez José Porfirio Francisco. Esp. Fam. T. 1408/2024 Cuad. Amp., 3 Acdos.
Calderón Torres Silvia María vs. Madrigal Chávez Silviano Francisco. Controv. Fam. T. Ap 881/2025/001, 1 Acdo.
Cervantes Salvatori Marisol vs. Vázquez Gongora Alejandro Canek. Esp. Fam. T. Ap 1807/2024/025, 1 Acdo., Esp. Fam. T. Ap 1807/2024/024, 1 Acdo.
Delgado Maldonado Noemí. Juris. Vol. Fam. T. Ap 769/2025/001, 1 Acdo.
Echenique Macías Gabriela Josefina vs. Robert Valensi y/o Robert Valensi Gómez. Ord. Civ. T. Ap 731/2025/013, 1 Acdo.
Fernández Santacruz Abdala Javier. Suc. T. Ap 877/2025/001, 1 Acdo.
García Balda Ramírez Corona Leopoldo Sergio Alberto y y-o. Sergio García Ramírez. Suc. T. 2223/2024/002 Cuad. Amp., 2 Acdos.
Guarneros Lambarry Jéssica vs. Caracas Estrada Omar Octavio. Controv. Fam. T. 2006/2022 Cuad. Amp. Segundo, Segundo, 1 Acdo.
Hernández Sánchez Araceli. Juris. Vol. Merc. T. Ap 840/2025/001, 1 Acdo.
Jiménez Vera Plinio David vs. Coronado Morales Nancy Tamara. Controv. Fam. T. Ap 465/2025/002, 1 Acdo.
Larroa Dávila Christian Rodolfo vs. García Martínez Paula Andrea. Esp. Fam. T. Ap 434/2025/001, 2 Acdos.
Malacara Contero José Salvador vs. González Mendiola Beatriz. Esp. Fam. T. 2051/2024/001 Cuad. Amp., 1 Acdo.
Marina Martín Juan vs. Garduño Martínez Xóchitl. Ord. Civ. Fam. T. 2367/2024/001 Cuad. Amp., 1 Acdo.
Medero Marín Armando Rafael vs. Meza Olivares Lorena. Esp. Fam. T. Ap 2164/2024/004, 1 Acdo.
Nieto González María de la Luz vs. Jorge Gamez Sisaldre. Ord. Civ. Fam. T. Ap 2189/2023, 1 Acdo.
Orihuela Castañeda Ricardo vs. Becerra Dávila Magali del Carmen. Esp. Fam. T. Ap 690/2025/001, 1 Acdo.
Pereda Godínez Manuela. Suc. T. Ap 103/2024 Segundo Tomo, 1 Acdo.
Ramírez Fimbres Javier Armando vs. Del Valle Molina Alexia María. Esp. Fam. T. Ap 2130/2024/007, 1 Acdo.
Ramírez Moscoso Sergio David vs. Arguello Monthelet Iliana. Esp. Fam. T. Ap 814/2025/001, 1 Acdo.
Rivas Martínez Alejandra vs. Albarrán González Fernando. Esp. Fam. T. 621/2025/014 Cuad. Amp., 1 Acdo.
Rizo Sáinz Adriana Leticia de Nuestra Señora del Carmen vs. Zenteno Castellanos Marco Antonio. Esp. Fam. T. 1334/2024 Cuad. Amp., 1 Acdo.
Salazar Pérez David Alfonso vs. Blas Nájera Eugenia Guadalupe. Esp. Fam. T. 1856/2024/016 Cuad. Amp., 1 Acdo.
Teja Delgadillo Antonio. Suc. T. Ap 1959/2023, 1 Acdo.
Yudico Espinosa Mariano. Juris. Vol. Fam. T. Ap 841/2025/001, 1 Acdo.
Zermeño Barrón Gabriela Priscila vs. Ramírez Jaramillo Edgar. Controv. Fam. T. 2045/2024/003 Cuad. Amp., 1 Acdo.

MAL PUBLICADOS

Nieto González María de la Luz vs. Jorge Gamez Sisaldre. Ord. Civ. Fam. T. Ap 2189/2023, 1 Acdo.

SENTENCIAS

González Manzano María del Carmen vs. Arriaga de Lucio Arturo. Controv. Fam. T. Ap 151/2025/002 Sent. Pon 3
Jiménez Ortega Martha Selene vs. Alejandro Martínez Gutiérrez. Ord. Civ. Fam. T. Ap 2576/2024/001 Sent. Pon 1
Morales de Los Santos Erendira vs. Rafael Salinas Jalpilla. Esp. Fam. T. Ap 2577/2024/003 Sent. Pon 2
Morales Martínez José. Suc. T. Ap 711/2025/002 Sent. Pon 1
Torres García Federico vs. Munguía Lucio Guadalupe. Controv. Fam. T. Ap 798/2025/002 Sent. Pon 3, Controv. Fam. T. Ap 798/2025/001 Sent. Pon 3
Vives Rendón René vs. García Estrada Karla Viridiana. Controv. Fam. T. Qu 842/2025/002 Sent. Pon 3

EL SECRETARIO DE ACUERDOS
LIC. LUIS ALBERTO RAMÍREZ GARCÉN

CUARTA SALA FAMILIAR

ACUERDOS DEL 3 DE JUNIO DEL 2025

Acosta Juárez Francisco Javier vs. Acosta Vital Francisco Javier. Controv. Fam. T. Ap 754/2025/002, 1 Acdo.
Aguilera Castañeda Miriam vs. Rubio Castillo Raúl. Controv. Fam. T. 2428/2024/005 Cuad. Amp., 1 Acdo.
Ambrosi Zetina Vicente Carlos Suc. Test. a Bienes de Inc. de Nul. de Actuaciones Inc. de Rend de Ctas 1582-2024-00 Cuad. de Amp. Aut.
Ambrosi Zetina Vicente Carlos. Suc. T. Ap 2240/2024/024, 1 Acdo.
Arellano Aguilar Dulce María Leticia vs. Arturo Quintana Romero Div. Inc. de Fijación de Pens. Alim. 436-2024-00 Cuad. de Amp. Aut.
Arias Alpizar Guillermina vs. Jerónima Gama Hernández Controv. Fam. Alim. 130-2023-00 Aut. de su Fecha
Bermúdez González Alfredo. Suc. T. Ap 692/2025/002, 1 Acdo.
Blanquel Cañaveral Anahi Pamela vs. C Jefe de la Oficina Regional Número IX del Registro Civil Con Sede en Ixtlahuaca de Rayón Estado de México y C Oficial del Registro Civil 01 Con Sede en San Bartolo Morelos Estado de México. Juris. Vol. Fam. T. 2594/2024/001 Cuad. Amp., 1 Acdo.
Bush Tejedo Jorge vs. Michelsen Vila Sandra. Controv. Fam. T. Ap 247/2025/008, 1 Acdo., Controv. Fam. T. Ap 247/2025/011, 1 Acdo.
Canul Castillo José Jesús del Carmen vs. Martínez Flores Sara. Controv. Fam. T. Ap 2158/2024/003, 1 Acdo.
Cárdenas Cachon Rita María de Guadalupe vs. Faustino Vega Morales Controv. Fam. Alim. Inc. de Liq. de Pena Conv. Imp. en Sent, de Inc. de Con 530-2023-00 Cuad. de Amp. Aut. de su Fecha
Cárdenas Cachon Rita María de Guadalupe vs. Vega Morales Faustino. Controv. Fam. T. Ap 2206/2024/002, 1 Acdo.
Casillas Méndez Mónica Berenice vs. Vera Olmos José Luis. Esp. Fam. T. Ap 675/2025/001, 1 Acdo.
Castro Careaga Iliana vs. Félix César Elizalde Jiménez Controv. Fam. Inc. de Cancel. de Pens. Alim. y Reduc. de Pens. Ali 1614-2023-00 Cuad. de Amp. Aut. de su Fecha
Cedillo Román Óscar David vs. Angelina Velasco Manzano Controv. Fam. 2196-2022-00 Aut. de su Fecha
Chamosa Ruíz Adriana María Eugenia vs. Antonio Luna Guerra Otr. Perdida de la Pat. Potest. 882-2023-00 6 Autos de su Fecha
Chavira Cervantes José Carlos vs. Salazar Alvarado María del Carmen. Controv. Fam. T. 2638/2024/001 Cuad. Amp., 1 Acdo.
Corbiere Watanabe Sandra Karina vs. Zaldívar Martínez Jesús Fernando. Controv. Fam. T. Ap 743/2025/014, 1 Acdo.
Correa Armendáriz Lorena vs. Macías Martínez Jorge Enrique. Controv. Fam. T. Ap 668/2025/002, 1 Acdo., Controv. Fam. T. Ap 668/2025/001, 1 Acdo.
Díaz Aguilar Teresa vs. Jesús David Huerta Álvarez Controv. Fam. Inc. de Cancel. de Pens. Alim. 998-2024-00 Cuad. de Amp. Aut.
Eljure Villarreal Benjamín vs. Hernández Martínez Mariana. Oral T. 2600/2024/001 Cuad. Amp., 1 Acdo.
Estrada Rodríguez Erik Vladimir y Guadarrama Herrera Erendira Beatriz vs. Guadarrama Herrera Erendira Beatriz. Ord. Civ. Fam. T. Ap 2419/2024/002, 1 Acdo.
Etchegaray Ortiz Margarita Suc. Test. a Bienes de Inc. de Remoción de Albacea 1366-2024-00 Cuad. de Amp. Aut.
Figueroa Galindo Fátima Viridiana vs. José Ángel Linares Andrade. Controv. Fam. T. Ap 387/2025/001, 1 Acdo.
Flores López Juana vs. María Cristina López Patiño Notario Público 32 del Distrito Ord. Civ. Nul. de Actas y Escrituras 723-2021-00 Aut.
García García Gilberto su Sucesión. Suc. T. 113/2025/004 Cuad. Amp. 9 Dtto, 1 Acdo.
García Gómez Adda Karina vs. Guerrero Villanueva José Luis vs. Controv. Fam. T. Ap 879/2025/001, 1 Acdo., Controv. Fam. T. Ap 879/2025/002, 1 Acdo.
García González Ricardo vs. Elizalde Mancilla Heidi Janet. Controv. Fam. T. Ap 2095/2024/009, 1 Acdo.
García Mejía Elba Liboria Suc. Test. Inc. de Adición a la Secc. Tercera 491-2024-00 Cuad. de Amp. Aut. de su Fecha
González Uscanga Lissette vs. Juan José Lara Hernández Controv. Fam. Guarda y Cust. Alim. 2323-2018-00 Aut.
Guerrero López María del Consuelo. Suc. T. Ap 871/2025/001, 1 Acdo.

SOLO CONSULTA
SOLO CONSULTA
SOLO CONSULTA

Guldberg Marie vs. Sanchis Alberto. Controv. Fam. T. Ap 554/2025/001, 1 Acdo.
Gutiérrez Céspedes Sandra Patricia vs. Juan David Hernández Arias Ord. Civ. Div. Vía de Apremio 1223-2023-00 Aut.
Gutiérrez Céspedes Sandra Patricia vs. Juan David Hernández Arias Ord. Civ. Div. Vía de Apremio 1224-2023-00 Aut.
Gutiérrez Moreno Briani vs. David Nahum Hernández Barragán Controv. Fam. Alim. Guar. y Cust. 1378-2024-00 Cuad. de Amp. Aut. de su Fecha, Aut. de su Fecha -Amp
Gutiérrez Sánchez Gustavo vs. Trejo Cabrera Xóchitl. Esp. Fam. T. Ap 2246/2024/001, 1 Acdo.
Gutiérrez Torfer Tatiana vs. Goytortua Ortega Raúl Rodrigo. Controv. Fam. T. Ap 2187/2024/010, 1 Acdo.
Hellmer Reyes Raúl Clayton vs. Gloriney Ortega Juárez Div. 1873-2024-02 Aut. de su Fecha
Hellmer Reyes Raúl Clayton vs. Ortega Juárez Gloriney. Esp. Fam. T. Ap 661/2025/001, 1 Acdo.
Huitrón Sánchez Araceli Ivonne vs. Juan Carlos Gómez Jaimes Controv. Fam. Alim. Guar. y Cust. 120-2024-00 Cuad. de Amp. Aut. de su Fecha
Jiménez Sarrazin Torres Zazil vs. Víctor Manuel Cerezo Ramírez Controv. Fam. Reg. de Visitas y Conv. 1276-2022-00 Aut. de su Fecha
Jorge Rivero Gabriela Alejandra 315 Opv vs. Sosa Huitrón Isaac. Esp. Fam. T. 174/2025/006 Cuad. Amp., 1 Acdo.
López Amador Virginia vs. Camacho Velázquez Manuel. Controv. Fam. T. 399/2025/014 Cuad. Amp. 13 Dtto, 1 Acdo.
López Chávez José vs. Lidia Adriana Martínez Unda Div. Inc. de Pens. Alim. 1009-2024-00 Cuad. de Amp. Aut.
López Gay Sandra Patricia vs. Pacheco Camacho Arturo Genaro. Controv. Fam. T. Ap 1995/2024/004, 1 Acdo.
López Reyes Omar Octavio vs. Tirado Navarro Atenea. Esp. Fam. T. Ap 2550/2024/004, 2 Acdos.
Macías Cubria María Teresa vs. Gallo Cisneros José Alberto. Controv. Fam. T. 109/2025/004 Cuad. Amp. Sin Proveer, 1 Acdo.
Maldonado Rocha Tania Rosalía vs. García Pérez Abel. Controv. Fam. T. Ap 2145/2024/005, 2 Acdos.
Martínez Flores Nancy Berenice vs. Galicia Rivera Dorian Salvador. Controv. Fam. T. Ap 5/2025/001, 1 Acdo.
Mealla Rodríguez Blanca Tatiana vs. Mejía Álvarez Carlos Giovani. Controv. Fam. T. Ap 2234/2024/003, 1 Acdo.
Montaño López Alejandro y María Alejandra Montaño González vs. Kathya González Espinosa Controv. Fam. Alim. y Vol. Fam. 1979-2023-00 Aut. de su Fecha
Morales Olivares Ana Laura vs. Morales Ceja José Gerardo. Controv. Fam. T. Ap 827/2025/002, 1 Acdo.
Muñoz Espino Jazmín vs. Ruíz Salvador Francisco Xavier. Controv. Fam. T. Ap 143/2025/001, 1 Acdo.
Muradas Cedillo Blanca Rosa vs. Castillo Parra Aldo Ignacio. Ord. Civ. Fam. T. Ap 167/2025/001, 1 Acdo.
Murillo Meza Francisco vs. García Meza Inés. Controv. Fam. T. In 892/2025/001, 1 Acdo.
Nava Salazar Elizabeth vs. Segura Méndez José Francisco. Controv. Fam. T. Ap 23/2025/002 Expdllo., 1 Acdo.
Oviedo García Sandra Patricia vs. Felipe de Jesús Valdovinos Olazagasti Div. 1714-2024-00 Cuad. de Amp. 2 Autos
Pacheco López Norma Aidé vs. Ramírez Escalona Manuel Alejandro. Esp. Fam. T. Ap 761/2025/001, 1 Acdo.
Pérez Bañuelos Rodolfo David vs. Jenny González Pérez Controv. Fam. 2222-2024-04 Aut. de su Fecha
Pérez Islas Blanca vs. Robles Enciso Geraldo. Controv. Fam. T. 200/2025/007 Cuad. Amp., 1 Acdo.
Pruneda Ayala Heriberto vs. López Galván Viviana. Esp. Fam. T. Ap 774/2025/001, 1 Acdo.
Ramírez Zamora Rosa María vs. Alfonso Durán Moreno Div. Inc. de Liq. de Soc. Cony 1470-2024-00 Cuad. de Amp. Aut. de su Fecha
Reséndiz Sánchez Yolanda vs. Héctor Genaro Navarro Flores Div. Div. Inc. (Inc. de Fijación D Pgo. de Pens. Alim. 1145-2024-00 Cuad. de Amp. Aut. de su Fecha
Rodríguez Armas Demetrio. Juris. Vol. Fam. T. Ap 811/2025/001, 1 Acdo.
Rodríguez de la Huerta Rosa Lilia vs. Minor Mendoza Mario. Controv. Fam. T. Ap 817/2025/001 Expdllo., 1 Acdo., Controv. Fam. T. Ap 817/2025/001, 1 Acdo.
Rodríguez Yépez Adrián Paul Juris. Vol. Declar. de Edo. de Interd. 1103-2024-00 Cuad. de Amp. Aut.
Rojas Pruneda Héctor vs. Elsa Garrido Machuca Controv. Fam. Guarda y Cust. 123-2022-00 Cuad. de Amp. Aut. de su Fecha
Rojas Pruneda Héctor vs. Elsa Garrido Machuca Controv. Fam. Guarda y Cust. 82-2022-00 Cuad. de Amp. Aut. de su Fecha
Romero Pérez Nicolás. Suc. T. Ap 1966/2024/001, 3 Acdos.
Rosales Candanedo Julián vs. Ramos Servín Edda Estela. Esp. Fam. T. Ap 1961/2024/005, 1 Acdo.
Rosas Olmos José Guillermo vs. Chávez Méndez Gertrudis. Controv. Fam. T. Ap 2622/2024/001, 1 Acdo.
Sánchez Córdova Viviana vs. López Monge Hugo Xavier. Controv. Fam. T. Ap 95/2025/001, 1 Acdo.
Sánchez Martínez Fernando vs. Mendo Bernal Jenhue Montserrat. Controv. Fam. T. Ap 156/2025/004, 1 Acdo.
Silva Cuevas Graciela Guillermina vs. Tripp Flores Francisco. Oral T. Ap 712/2025/004, 1 Acdo.
Sistema para el Desarrollo Integral de la Familia de la Ciu vs. Alvarado Monroy Alejandra y-o. Otr. Perdida de la Pat. Potes. de Men. Acogidos por Una Inst. Pub 1486-2022-00 Cuad. de Amp. Aut. de su Fecha
Solano Ochoa Adolfo. Suc. T. Ap 2557/2024/005, 1 Acdo.
Soto Reyes Loranca Arturo vs. Suárez Ruíz María Fernanda Natalia. Ord. Civ. Fam. T. 2117/2024/015 Cuad. Amp. 6 Dtto, 2 Acdos.
Tamayo Antunez Pablo Miguel vs. Juan Pablo Tamayo Hernández Controv. Fam. Alim. 2312-2023-00 Cuad. de Amp. Aut. Expllo
Tapia Gutiérrez Ingrid de Los Ángeles vs. Leonel Ramírez Farías Div. Inc. para Resolver Las Cons. Inh. a la Dis. del Vinc. Matrim 2557-2023-00 Cuad. de Amp. Aut. de su Fecha
Uribe Olvera Olga vs. Víctor Gilberto Araujo Araujo Div. Inc. de Guar. y Cust. Def. 138-2024-00 Aut. -Amp
Vega González Ireck Husai vs. Vega César César. Controv. Fam. T. In 63/2025/001, 1 Acdo.
Villegas González Mónica Hatziri vs. Carlos René Bernal Gómez Div. Inc. de Reduc. de Pens. Alim. Prov 1901-2023-00 Cuad. de Amp. Aut.
Zarza Sánchez Manuel de la Cruz. Suc. T. Ap 294/2025/005, 1 Acdo.

MAL PUBLICADOS

Rangel Viveros María Sarai vs. Osornio Santana Víctor Hugo. Cnpcyf -Guarda y Custodia T. Ap 839/2025/001, 1 Acdo., Cnpcyf -Guarda y Custodia T. Ap 839/2025/002, 1 Acdo.
Rodríguez de la Huerta Rosa Lilia vs. Minor Mendoza Mario. Controv. Fam. T. Ap 817/2025/001, 1 Acdo.

SENTENCIAS

Becerra Pérez Sandra Alicia vs. Urrutia Pérez Constantino Fernando. Oral T. Ap 745/2025/001 Sent. Pon 3
Chávez Elizondo Alexandra Minelly vs. Ángel Durán Hernández Controv. Fam. Pens. Alim. Asi como la Guar. y Cust. 1253-2024-00 Cuad. de Amp. Sent de su Fecha P. 3 Cump. de Ejec.
Jiménez Riveroll Guzmán Teodoro su Sucesión. Suc. T. Ap 1942/2024/002 Sent. Pon 2
Ortiz Hernández Alejandra vs. Villarreal Durán Genaro de Jesús. Controv. Fam. T. Ap 231/2025/006 Sent. Pon 3
Soto Reyes Arturo vs. Suárez Ruíz María Fernanda Natalia. Ord. Civ. Fam. T. Ap 2117/2024/024 Sent. Pon 3

LA SECRETARIA DE ACUERDOS
LIC. ANA LAURA MARTÍNEZ LIMA

QUINTA SALA FAMILIAR

ACUERDOS DEL 3 DE JUNIO DEL 2025

Alavez Vega Fernando vs. Valentina Castro Rivera Otros Div. Sin Expresión de Causa 1678-2023-00 Cuad. de Amp. Acdo. (Amparo I)
Alcántara López Viviana vs. Guillermo Dorantes Vázquez Controv. Fam. Alimentos, Guar. y Custodia 2229-2024-00 Acdo. Pon. 2
Almazán Velasco Aída Mercedes vs. De la Garza Noble Javier Ignacio Controv. Fam. Alimentos por Comparecencia 2207-2017-11 Cuad. de Amp. Acdo. (Amparo II)
Arce Adame Marco Antonio vs. María Teresa Ávalos Monroy Otros Div. Sin Expresión de Causa. Incdte. de Camb. de Gda. y Cust. 2009-2024-02 Acdo. Pon. 2
Arvizu Juárez Marcela Suc. Intest. 2306-2024-00 Acdo.
Bastida Grajeda Luis Martín vs. Lagunas Yáñez María Guadalupe. Ord. Civ. Fam. T. Ap 350/2025/001, 1 Acdo.
Béjarano Padierna Diana Celeste vs. Gerardo Leonel Malagón Arcos Controv. Fam. Alimentos, Guar. y Custodia 404-2024-05 Cuad. de Amp. Acdo.

SOLO CONSULTA
SOLO CONSULTA
SOLO CONSULTA

Bravo Zúñiga Patricia vs. Franco Cruz Raúl. Esp. Fam. T. Ap 87/2025/001, 1 Acdo.
Casas Calixto Azalia vs. Víctor Manuel Sánchez Morales Otros Div. Sin Expresión de Causa. Incdte. de Incumplimiento de Convn. 53-2023-00 Cuad. de Amp. Acdo.
Casillas Zea Dannya Michelle vs. Pérez Lozada Germán. Controv. Fam. T. Ap 2409/2024/006, 1 Acdo.
Castro López Luz María vs. Jorge López López Controv. Fam. Alimentos. Incdte. de Reduc. de Pensión Alimenticia 2259-2024-00 Acdo.
Cavazos López Manuel Horacio vs. Mariel Albarrán Duarte Otros Oral Familiar. Pérd. de la Pat. Potest. 2499-2024-01 Acdo.
Cicero Meljem María Cristina vs. Luis Gerardo Acevedo Salcedo Otros Div. 2084-2024-00 Acdo. Expdtllo.
Cruz López Mara Joselyn vs. Rangel Martínez José Omar. Juic. Oral de Filia. T. Ap 346/2025/001, 1 Acdo.
Espinoza López Filemón vs. María del Carmen Zolache Garduño. Esp. Fam. T. Qu 2219/2024/001, 1 Acdo.
Estrada Estrada Luis. Suc. T. Ap 55/2025/013, 1 Acdo.
Feliciano Martínez Juan Carlos vs. Heidi Laura Gómez López Controv. Fam. Régimen de Visitas y Convivencias 123-2024-02 Cuad. de Amp. Acdo.
Ferrusca Ramírez Martha Elena. Controv. Fam. T. Ap 591/2025/005, 2 Acdos.
Flores Flores Dolores Suc. Test. Incdte. de Autr. de Venta de Bien Inmueble 2155-2024-00 Cuad. de Amp. Acdo.
Frías González Ma. Yolanda vs. Alejandro López Hernández Otros Div. Sin Expresión de Causa. Incdte. de Cancel. de Pensión Alimenticia 1705-2024-00 Acdo. Pon. 2
García Mondragón Jovita Suc. Intest. 2206-2024-00 Acdo.
García Tirado Rodrigo Francisco vs. Alejandro García Valdez Controv. Fam. el Pgo. de Pensiones Alimentarias Vencidas y No Pagadas 2221-2024-02 Cuad. de Amp. Acdo.
Garfias Suárez Mayra Bertha vs. Vázquez Martínez Héctor. Esp. Fam. T. Ap 2605/2024/002, 1 Acdo.
Girón Castellanos Said su Sucesión. Suc. T. Qu 394/2025/002, 1 Acdo.
González Calero Erasmo Carlos vs. Mercedes Gutiérrez Smith Controv. Fam. Alimentos. Incdte. de Ejecc. de Sent. en Vía de Apremio 1611-2023-10 Cuad. de Amp. Acdo. (Amparo III)
González Cárdenas José Antonio vs. Antonio Aarón González Bautista. Jéssica Ofelia González Bautista Controv. Fam. Alimentos 2296-2024-03 Acdo.
González Guadarrama Ángel Roberto vs. Mariela Selene Moreno González Controv. Fam. Guarda y Custodia. Incdte. de Nul. de Actuaciones 600-2024-00 Acdo. Expdtllo.
González Vanegas Héctor Eduardo vs. Salvador Olguín Xiadani Montserrat Otros Div. Sin Expresión de Causa. Incdte. de Guar. y Cust. y Pensión Alimenticia 2322-2024-00 Acdo.
González Venancio Alejandra Ivonne vs. Juan Manuel Martínez Meléndez Controv. Fam. Incdte. de Cuantif. de Pensión Alimenticia 2394-2024-00 Acdo.
Gutiérrez de León Carlos Alberto vs. Leviz Martín Sinai Abdi. Oral T. Ap 5/2025/001, 1 Acdo.
Hammeken Lamborn Patricia Andrea vs. Eduardo Gama y Pizarro Suárez Otros Div. Sin Expresión de Causa 973-2024-00 Acdo.
Hernández González Petra Suc. Test. Incdte. de Impugnación a la Rendición de Ctas. 1797-2024-02 Acdo.
Hernández González Yadira vs. José Alejandro Enríquez Hernández Controv. Fam. 377-2024-00 Acdo.
Hilde Joerg Assmann Juris. Vol. Interdicción 1173-2023-00 Acdo.
Jiménez Fragoso Jenny vs. Alfredo Gómez Arias Controv. Fam. Alimentos, Guar. y Custodia 1239-2023-00 Acdo.
José Generoso Munguía Ángel. Suc. T. Ap 680/2025/001, 1 Acdo.
Lara Castañeda Jesús vs. Lara Puente María de la Luz. Suc. T. Ap 357/2025/001, 1 Acdo.
Loredo Hill Luis Antonio Suc. Test. 1293-2023-26 Acdo.
Lugo Jiménez Yeimi vs. Eric Ubaldo Cruz Laguna Controv. Fam. Alimentos por Comparecencia. Incdte. de Nul. de Actuaciones 2317-2024-00 Cuad. de Amp. Acdo.
Marcelo Hernández Jovita Suc. Intest. Incdte. de Nul. de Actuaciones 1109-2024-00 Acdo. del 2
Medina Santiago Sandra vs. Ricardo Escamilla Polanco Controv. Fam. Alimentos. Incdte. de Pgo. Retroactivo de Pensión Alimenticia 509-2024-05 Acdo.
Meixueiro Juárez Jacobo vs. María de Lourdes Linda Beltrán Torrijos. Esp. Fam. T. Ap 1921/2024/014, 1 Acdo.
Méndez Vélazquez Beatriz Adriana vs. Ludwig Ricaud Trillo Controv. Fam. Alimentos por Comparecencia. Vía de Apremio 1400-2024-02 Acdo.
Mendoza Jiménez Enrique Eliseo Suc. Test. 1940-2024-02 Acdo.
Mezrage Kamahi Linda y-o. Linda Mesrage Kamahi y-o. Linda Mesr Suc. Test. Incdte. de Remoción de Albacea 1888-2024-09 Acdo.
Mondragón Monroy Leticia y Mondragón Monroy Leticia. Ejecutivo Mercantil Oral T. Ap 2553/2024/001, 1 Acdo.
Montane Sámano Cecilia Andrea vs. Fernando Espitia Villa Controv. Fam. Alimentos 1047-2023-15 Acdo. Pon. 2
Morales Trujano Radha Elena vs. David Jonathan Lira Mandujano Otros Div. Sin Expresión de Causa. Vía de Apremio, Pensiones Vencidas y No Pagadas 2124-2024-00 Acdo.
Muniz Marín Félix Suc. Intest. 48-2024-00 Acdo.
Pruneda Becerra Benedicta vs. Aponte Acosta Rafael. Esp. Fam. T. Ap 521/2025/002, 1 Acdo., Esp. Fam. T. Ap 521/2025/005, 1 Acdo.
Quiroz Miranda Atziri Natividad vs. Moisés Santiago Machuca Controv. Fam. Alimentos por Comparecencia. Vía de Apremio 361-2024-00 Cuad. de Amp. Acdo.
Rangel del Alba Plascencia María Aurora vs. Santiago Lambre Della Groce Otros Oral Familiar. Div. Sin Expresión de Causa 2032-2024-00 Acdo.
Robles Méndez y Hernández Edgar Suc. Intest. 1791-2022-00 Acdo.
Ruíz Torres Martha Elena vs. José Jesús de la Cruz Ramírez Otros Div. Sin Expresión de Causa. Vía de Apremio 522-2024-02 Acdo. Pon. 2
Salas Cervantes Fabiola vs. Arturo Jahir Goroztieta Baltazar Controv. Fam. 1696-2024-00 Acdo.
Sánchez Guerrero Delia vs. Rodríguez Miranda Arian Controv. Fam. Acdo. Expdtllo.
Sánchez Juárez Maribel vs. Raúl Flores Ramírez Controv. Fam. Alimentos 1583-2024-02 Acdo. del 2
Sánchez Reynoso María Gloria vs. Juan Martín Carrera Rodríguez Otros Div. Sin Expresión de Causa. Incdte. de Liq. de la Soc. Conyugal 2046-2023-04 Cuad. de Amp. Acdo.
Sistema para el Desarrollo Integral de la Familia de la Cdmx vs. Angélica Martínez Escobedo. Crescencio Martínez Fabián y Florencia y-o. Laurencia Martínez Escobedo Otros Oral Familiar. Pérd. de la Pat. Potest. de Menores Acogidos por Una Institución Pública Ó Privada de Asistencia Social 257-2024-03 Cuad. de Amp. Acdo. Pon. 1
Snoddy Pegg Elizabeth Ann su Sucesión. Suc. T. Ap 12/2025/001, 2 Acdos.
Soriano Alvarado Evelinda Deisy vs. Merino Sánchez Juan Carlos. Controv. Fam. T. Ap 772/2025/001, 1 Acdo.
Torres Colín Guadalupe Eugenia vs. Carlos Alejandro Amaro Rizo Controv. Fam. 1938-2024-04 Acdo.
Torres Nunó Jorge Suc. Test. Incdte. de Impugnación a la Rendición de Ctas. 2180-2024-20 Acdo. Pon. 3
Verduzco Castruita Cristian vs. Sotelo Aguirre Lucy Verenisse. Ejecutivo Mercantil Oral T. Ap 1884/2024/004, 1 Acdo.

SENTENCIAS

Domínguez López Alma Valeria vs. Moreno Ramírez Cristopher Joshua. Controv. Fam. T. Ap 308/2025/001 Sent. Pon 3
Landa Alva Dana vs. Santamaría Gutiérrez Francisco Javier. Esp. Fam. T. Ap 330/2025/002 Sent. Pon 3
Mora Hernández Martha Imelda vs. Martínez Galicia Óscar. Controv. Fam. T. Ap 404/2025/001 Sent. Pon 2
Piza Rodríguez Jéssica vs. Hurtado Zamudio Eduardo. Esp. Fam. T. Ap 316/2025/001 Sent. Pon 1
Quiroz Miranda Atziri Natividad vs. Moisés Santiago Machuca Controv. Fam. Alimentos por Comparecencia. Vía de Apremio 361-2024-00 Cuad. de Amp. Sent. Pon. 3 Cump. de Ejec.
Sereno Ortega Olivia del Carmen Suc. Intest. 2344-2024-00 Sent. Pon. 3 (Reposición II)
Sereno Ortega Olivia del Carmen Suc. Intest. 2345-2024-00 Sent. Pon. 3 (Reposición II)
Villanueva Martínez Elvia vs. Martínez Camacho Ricardo. Ord. Civ. Fam. T. Ap 2603/2024/002 Sent. Pon 2

LA SECRETARIA DE ACUERDOS
LIC. CARLA ERNESTINA CARRERA CORREA

SOLO CONSULTA
SOLO CONSULTA
SOLO CONSULTA

JUZGADOS DE LO CIVIL

CUARTO DE LO CIVIL

SECRETARÍA "A"
ACUERDOS DEL 3 DE JUNIO DEL 2025

Sandoval Rojas Luz María su Sucesión Anguis María Esmeralda Anguis Terrazas Rodolfo y Anguis Sandoval Ana Lorena vs. Rlj Cancún Hotel, S. de R. L. de C.V., Iberostar Hoteles y Apartamentos S. L. Iberostar Management, S.A. Ord. Civil 2 Acdos. Núm. Exp. 283/2020 Tomo III.

Acosta Zavala Reyna Cecilia y C. A. D. D. y Cervantes Acosta K. G. y C. A. P- I vs. Grupo Mexicano de Seguros S.A. de C.V. Ord. Civil M. 1 Acdo. Núm. Exp. 81/2025.

Adame Gómez María Antonieta vs. Gómez Castro Antonia su Sucesión. Ord. Civil Cierre Tomo. 2 Acdos. Núm. Exp. 849/2022.

Adelanto Express, S.A. de C.V. Sofom E. N. R vs. Pérez Álvarez Miguel. Providencias Precautorias Mercantil Acuerdo. 2 Acdos. Núm. Exp. 781/2024.

Altamirano González María Cristina vs. Blando Blando Juan Jenaro y Benítez Cedillo Patricia y Director del Registro Público de la Propiedad y de Comercio de la Ciudad de México. Ord. Civil Acuerdo. 2 Acdos. Núm. Exp. 181/2025.

Alvarado Pérez Claudia su Sucesión vs. González Alvarado Ma Elena y Huerta González María Elena y Alfaro Reyes Fernando. Ord. Civil Acuerdo. 1 Acdo. Núm. Exp. 859/2021 Tomo III.

Araujo Da Silva Rui Carlos vs. Levi Strauss de México, S.A. de C.V. y Otros. Ord. Civil Cuad. de Amp. 522/2025- II. 1 Acdo. en Amparo. Núm. Exp. 2767/2024 Amparo 522/2025- IV Promov. por Rui Carlos Araujo Da Silva.

Arrendadora y Factor Banorte S.A. de C.V. Sociedad Financiera de Objeto Múltiple Er Grupo Financiero Banorte vs. Centro de Promociones Guerrero S.A. de C.V. y y Otros. Ejecutivo Mercantil 1 Acdo. Núm. Exp. 2749/2024 Tomo II.

Banco Invex Sociedad Anónima, Institución de Banca Múltiple Invex Grupo Financiero, Fiduciario en el Fideicomiso Irrevocable de Centro de Capital Identificada Bajo el Número 860 vs. Ucan Paredes Mirella. Especial Hipotecario Civil M Disp. 1 Acdo. Núm. Exp. 265/2020.

Banco Mercantil del Norte S.A. Institución de Banca Múltiple, Grupo Financiero Banorte vs. Sosa Rodríguez Julio César. Especial Hipotecario Civil M Disp. 1 Acdo. Núm. Exp. 159/2019 Tomo II.

Banco Mercantil del Norte S.A. Institución de Banca Múltiple Grupo Financiero Banorte vs. Valdés González Alberto y Valdés Guzmán Casandra Aurora. Providencias Precautorias Mercantil Acuerdo. 1 Acdo. Núm. Exp. 561/2024.

Banco Monex, S.A. Institución de Banca Múltiple, Monex Grupo Financiero en su Carácter de Fiduciario del Fideicomiso Empresarial Irrevocable de Administración y Garantía Número F/3443 vs. Ortiz Morales Raúl. Especial Hipotecario Civil Acuerdo. 1 Acdo. Núm. Exp. 2193/2024 Tercer Tomo.

Banco Ve por más Institución de Banca Mujltiple Grupo Financiero Ve por más vs. Montaño Saucillo Teresita del Consuelo. Controversias de Arrendamiento Civil Acuerdo. 3 Acdos. Núm. Exp. 921/2024.

Banco Ve por más Sociedad Anónima Institución de Banca Múltiple Grupo Financiero Ve por más vs. Kingberries Farms Spr de R.L. y Ortiz Velázquez Jacinto. Ejecutivo Mercantil Acuerdo. 1 Acdo. Núm. Exp. 205/2021.

Bio Pappel Sab de C.V. vs. Prime Fruit México S.A. de C.V. Manrique Alcalá José Manuel. Ejecutivo Mercantil Acuerdo. 1 Acdo. Núm. Exp. 285/2021.

Bnp Paribas Personal Finance S.A. de C.V. Sociedad Financiera de Objeto Múltiple Entidad Regulada vs. Coronado Ganda Jorge Aarón. Ejecutivo Mercantil Acuerdo. 1 Acdo. en Expedientillo. Núm. Exp. 397/2023 Bis. 3.

Bunchak Ruslana vs. Quevedo Irra Eduardo Antonio. Ord. Mercantil Acuerdo. 1 Acdo. Núm. Exp. 295/2025.

Campos López Susana vs. Díaz Guerrero Elías Uriel y Pacheco de Durán Josefina y También Conocida como Josefa Pacheco Arellano y C Director del Registro Público de la Propiedad y de Comercio de la Ciudad de México. Ord. Civil Acuerdo. 1 Acdo. Núm. Exp. 109/2025.

Carrasco Nava y Otros Alfoso vs. Carrasco Nava su Suc. y Otro María Cristina. Ord. Civil 1 Acdo. Núm. Exp. 1381/2024 Segundo Tomo.

Cea Morales Teresa de Jesús vs. Torres Zea Norma Eugenia y del Toro González Enrique. Ord. Civil M. 1 Acdo. Núm. Exp. 669/2024.

Chubb Fianzas Monterrey Aseguradora de Caución S.A. vs. Grupo G9 S.A. de C.V. Ejecc. de Garantías Otorgadas Mediante Prenda Sin Transmisión de Pos. y Fideicomiso de Garantía (Procedimiento Extrajudicial) Mercantil M. 1 Acdo. Núm. Exp. 79/2025.

Ckd Activos 8 Sociedad Anónima Promotora de Inversión de Capital Variable vs. Montero Guzmán Gonzalo. Juris. Voluntaria Civil 1 Acdo. Núm. Exp. 2719/2024.

Corporación Novavisión, S. de R. L. de C.V. Ord. Mercantil 1 Acdo. Núm. Exp. 2769/2024.

Cruz Vergara Rodolfo vs. Raquel Márquez Salazar y Otro. Ord. Civil M Legajo. 1 Acdo. Núm. Exp. 1617/1994.

Cuevas Olvera Candelaria vs. Segura Nieto Nicolás su Sucesión y Cabello Dolores. Ord. Civil 1 Acdo. Núm. Exp. 287/2025.

Daimler Financial Services México S. R. L. de C.V. vs. Moreno Laveaga Bianca Michelle. Ejecutivo Mercantil 2 Acdos. Núm. Exp. 461/2024.

Esteban Camacho José Luis María vs. Trujillo Flores Luis y García González Rebeca. Especial Hipotecario Civil 1 Acdo. Núm. Exp. 457/2024.

Fincasa Hipotecaria S.A. de C.V. Sociedad Financiera de Objeto Limitado Ixe Grupo Financiero vs. Lemus Muñoz Miguel Ángel. Especial Hipotecario Civil M Legajo. 1 Acdo. Núm. Exp. 903/2006 Tomo II.

Gobierno del Distrito Federal vs. Mendiola Zenón Teódulo Nieto Camacho Celia. Extinción de Domi. Civil 1 Acdo. Núm. Exp. 1278/2019 Tomo II.

Grupo Ficor S.A. de C.V. vs. Linda Farah Morales (También Conocida como Linda Farah de López) su Sucesión y Verónica López Farah. Ord. Civil M. 1 Acdo. Núm. Exp. 1603/2024.

Guaruma Constructora S.A. de C.V. vs. Salazar Torres Rafael Abdiu. Ejecutivo Mercantil Acuerdo. 2 Acdos. Núm. Exp. 101/2024 Tomo II.

Gudiño Tapia Martín Alejandro vs. Telas y Decoraciones del Río Sociedad Anónima de Capital Variable y del Río Benítez Andrés y y-o. Andrés e del Río Benítez y y-o. Andrés Eugenio del Río Benítez. Ejecutivo Mercantil Amparo Número 1417/2024- II. 1 Acdo. en Amparo. Núm. Exp. 87/2024 Amparo 1417/2024- II Promov. por Martín Alejandro Gudiño Tapia.

Gudiño Tapia Martín Alejandro vs. Telas y Decoraciones del Río Sociedad Anónima de Capital Variable y del Río Benítez Andrés y y-o. Andrés e del Río Benítez y y-o. Andrés Eugenio del Río Benítez. Ejecutivo Mercantil Auto. 3 Acdos. Núm. Exp. 87/2024 Tomo II.

Herrera Figueroa Javier Salvador vs. Construcciones Inmobiliarias de Guerrero S.A. de C.V. hoy Cig Paradiso S.A. de C.V. y Robles Martínez Jane Manuel y Manuel Antonio Robles Martínez Jane y BBVA México S.A. Institución de Banca Múltiple Grupo Financiero BBVA México antes BBVA Bancomer S.A. Institución de Banca Múltiple Grupo Financiero BBVA Bancomer y Hipotecaria Nacional S.A. de C.V. Sofom Er Grupo Financiero BBVA Bancomer. Ord. Civil Acuerdo. 1 Acdo. Núm. Exp. 635/2024.

Hidalgo López Alejandra Elisa y Hidalgo López Guillermo y Hidalgo López Octavio Ricardo y Hidalgo López Marco Antonio vs. García Chávez Leonardo. Ord. Civil 1 Acdo. Núm. Exp. 273/2025.

HSBC México S.A. Institución de Banca Múltiple Grupo Financiero HSBC División Fiduciaria en su Carácter de Fiduciario en el Fideicomiso Irrevocable Número F 243264 como Cedente y por Otra Parte Byron Rivera López como Cesionario vs. Guzmán Guido Ramona Leticia. Especial Hipotecario Civil 1 Acdo. Núm. Exp. 1271/2019 Tomo II.

HSBC México S.A., Institución de Banca Múltiple, Grupo Financiero HSBC División Fiduciaria en su Carácter de Fiduciario en el Fideicomiso No. F. 234036 vs. Puch Aguilar Blanca Yackeline y Puerto Sabido Edwin Ricardo. Especial Hipotecario Civil M. 3 Acdos. Núm. Exp. 513/2018.

HSBC México S.A. Institución de Banca Múltiple Grupo Financiero HSBC División Fiduciaria en su Carácter de Fiduciario del Fideicomiso F 238864 vs. Pérez Herrera Mónica. Juris. Voluntaria Civil M. 1 Acdo. Núm. Exp. 407/2014 Tomo II.

SOLO CONSULTA
SOLO CONSULTA
SOLO CONSULTA

HSBC México S.A. Institución de Banca Múltiple, Grupo Financiero HSBC División Fiduciaria en su Carácter de Fiduciario en el Fideicomiso Irrevocable de Administración y Garantía No. F/253936 vs. Rodríguez Zacarías Rafael, Córdoba Tecalco Sofía. Especial Hipotecario Civil M. 1 Acdo. Núm. Exp. 613/2015 Tomo II.

Instituto de Seguridad y Servicios Sociales de Los Trabajadores del Estado a Través de su Fondo de la Vivienda Fovissste vs. Cano Vargas Jacqueline. Especial Hipotecario Civil Acuerdo. 1 Acdo. Núm. Exp. 1047/2024.

Juárez Tzontecomani María del Carmen vs. Orihuela Flores Clara y Orihuela Cortés Emilio y C Director del Registro Público de la Propiedad y del Comercio de la Ciudad de México. Ord. Civil Acuerdo. 2 Acdos. Núm. Exp. 211/2025.

Jurisdicción Centro Iglesia del Dios Vivo Columna y Apoyo de la Verdad la Luz del Mundo A. R vs. Rosalío González Hernández y Otros. Ord. Civil M. 1 Acdo. Núm. Exp. 1219/2024.

López Toriz Eduardo vs. Banco Nacional del Comercio Interior S.N.C. Institución de Banca de Desarrollo. Ord. Civil Acuerdo. 2 Acdos. Núm. Exp. 169/2025.

Madrid García Simón Alfonso vs. Alcántara Ramírez Martha Patricia. Ord. Civil 1 Acdo. Núm. Exp. 671/2024.

Magallón Gallo Patricia vs. Rojas Valverde Diana María y Téllez Cerón Óscar. Ord. Civil Acuerdo. 2 Acdos. Núm. Exp. 743/2023.

Magaña Luna Rubén vs. Fourmand Perchik Manuel. Ejecutivo Mercantil Acuerdo. 1 Acdo. Núm. Exp. 419/2023.

María Teresa Guadalupe Galván del Río su Sucesión, Lira Ramírez Jorge Aguilar Ponce Antonio y Lira Ramírez Gustavo Eduardo vs. Turcio González Heladio Feliciano. Ord. Civil Acuerdo. 1 Acdo. Núm. Exp. 281/2021 Tomo II.

Martínez Marín María de Lourdes su Sucesión vs. Macedo Maya María de Lourdes. Ord. Civil Acuerdo. 1 Acdo. Núm. Exp. 1229/2019 Tomo II.

Martínez Muñiz Arturo vs. García Zepeda Mayra y Quien También Acostumbra a Utilizar el Nombre de Mayra García. Controversias de Arrendamiento Civil Acuerdo. 1 Acdo. Núm. Exp. 985/2024.

Martínez Tavera Rubén y Martínez Tavera Marco Antonio vs. Martínez Tavera Genaro su Sucesión y Martínez Tavera José Luis su Sucesión y Martínez Tavera Juan Antonio su Sucesión. Ord. Civil Acuerdo. 1 Acdo. Núm. Exp. 241/2025.

Mauleon Córdova Roberto y Quien También Acostumbra Usar Los Nombres de Roberto Edmundo de Mauleon Córdova, Roberto Edmundo de Mauleon Díaz y Córdova vs. Betanzos de Mauleon Artemisa Fabiola y Betanzos de Mauleon Luis y Mauleon Córdova Rosa Elena y Quien También Usa Los Nombres de Rosa Elena de Mauleon Díaz y Córdova, Rosa Elena de Mauleon Díaz y Córdova de Ruelas, Rosa Elena Mauleon de Ruelas. Ord. Civil Acuerdo. 1 Acdo. Núm. Exp. 1673/2024.

Medina Díaz Pablo José vs. Rivas García Rosendo del Corazon de Jesús y Otros. Ord. Civil Acuerdo. 4 Acdos. Núm. Exp. 1285/2024 Tomo IV.

Medina Díaz Pablo José vs. Rosendo del Corazon de Jesús Rivas García y Otros. Ord. Civil Cuad. de Amp. 949/2024- IV. 1 Acdo. en Amparo. Núm. Exp. 1285/2024 Amparo 949/2024- IV.

Montañez Sánchez Marco Antonio y Mag Leader In Business Solutions S.A. de C.V. vs. Credix Gs S.A. de C.V. Sofom Enr. Ord. Mercantil Acuerdo. 1 Acdo. Núm. Exp. 867/2024.

Nieves Panamá Julia Yrosales Rivera Joaquín vs. Sánchez Torres Luis, Servicios Administrativos Accsa Sociedad Civil, Axxa Seguros S.A. de C.V. Ygrupo Nacional Provincial Sab. Ord. Civil M. 1 Acdo. Núm. Exp. 877/2021 Tomo IV.

Nr Finance México, S.A. de C.V. vs. Hurtado Herrera Dalene. Ejecutivo Mercantil Acuerdo. 3 Acdos. Núm. Exp. 211/2022.

Núñez y Núñez Margarita Josefina vs. Compañía Inmobiliaria y Administradora del Sur S.A. de C.V. Ord. Civil M. 1 Acdo. Núm. Exp. 1253/2024.

Olalde Valdivia Octavio vs. Valderrama Carvajal Héctor Francisco. Ejecutivo Mercantil M. 1 Acdo. Núm. Exp. 481/2023.

Ontiveros Hernández Hugo Enrique vs. García Rivera Rigoberto y Martínez Hernández Eric Rey y el Águila Compañía de Seguros S.A. de C.V. Ord. Civil Cierre Tomo. 2 Acdos. Núm. Exp. 1627/2024 Segundo Tomo.

Ontiveros Hernández Hugo Enrique vs. García Rivera Rigoberto y Martínez Hernández Eric Rey y el Águila Compañía de Seguros S.A. de C.V. Ord. Civil 4 Acdos. Núm. Exp. 1627/2024 Tomo III.

Ordóñez Moreno David vs. Ibarra Arce Cándido Javier. Ejecutivo Mercantil Req. Juzgado de Distrito. 1 Acdo. Núm. Exp. 131/2013 Tomo II.

Orozco González Arturo vs. Guido López Armando y Calderón López Ma Elena. Ord. Civil Acuerdo. 1 Acdo. Núm. Exp. 355/2024.

Ortiz Hernández Marisela vs. Corona Durán Moisés Omar y Camacho Peña Salvador. Ord. Civil M Disp. 1 Acdo. Núm. Exp. 855/2024.

Osorio Estrada Sabina Sirenia vs. Ríos Espinoza Susana y Espinosa Reyes Pedro. Ord. Civil 1 Acdo. Núm. Exp. 205/2025.

Palacios Yépez Soledad vs. Rojas Rodríguez Francisca su Sucesión. Ord. Civil Acuerdo. 1 Acdo. Núm. Exp. 635/2023.

Perea Rosas José Daniel vs. Miguel Ángel Rosas Jiménez, María Natividad Lilia Hernández Pérez y C Director del Registro Público de la Propiedad y del Comercio de la Ciudad de México. Ord. Civil Acuerdo. 1 Acdo. Núm. Exp. 1505/2024.

Pérez Hernández Hortencia y También Conocida como Hortencia Pérez Hernández de Álvarez vs. Álvarez Pérez Blanca Esther. Ord. Civil Acuerdo. 1 Acdo. Núm. Exp. 2597/2024 Tomo Dos.

Pulido Sánchez Oswaldo vs. Grupo Fidum S. de R. L. de C.V. Ord. Civil Acuerdo. 1 Acdo. Núm. Exp. 259/2025.

Ramírez Colín Miguel Ángel vs. Pérez Guido Georgina. Ord. Civil Contestación de Agravios. 3 Acdos. Núm. Exp. 1415/2024 Tomo II.

Realty Spv 1, Sociedad de Responsabilidad Limitda de Capital Variable vs. BBVA México S. A, I. B. M. Grupo Financiero BBVA México y Banco Mercantil del Norte S.A. Institución de Banca Múltiple y Grupo Financiero Banorte, Departamento Fiduciario y Misiones de Casa Real, S.A. de C.V. y Espinosa Escandón Manuel. Ejecutivo Mercantil Acuerdo. 2 Acdos. Núm. Exp. 909/2022 Tomo IV.

Recuperadora de Deuda Hipotecaria S. de R. L. de C.V. hoy su Cesionario Saúl Cervantes Velázquez vs. Cruz Vázquez Salvador. Especial Hipotecario Civil Acuerdo. 1 Acdo. Núm. Exp. 911/2012 Tomo Dos.

Reyes Arroyo Silvia vs. Hernández Hernández Rafael y e Inmobiliaria Ahuatempan. Ord. Civil M. 1 Acdo. Núm. Exp. 1355/2023.

Rodríguez Silvas Uvaldo vs. Grupo Mexicano de Seguros S.A. de C.V. Ord. Civil M. 2 Acdos. Núm. Exp. 1135/2023.

Romo Rodiles Jorge Papik vs. María Luisa Plascencia Vázquez. Exhortos Civil Cuad. de Amp. 1078/2023. 1 Acdo. en Amparo. Núm. Exp. 617/2010 Amp. 1078/2023. Promov. por Martha Beatriz Zamora del Valle.

Salas González María del Rocío vs. López González Jorge y Lopéz González Silvia. Juris. Voluntaria Civil M. 1 Acdo. Núm. Exp. 1157/2017 Tomo III.

Sánchez Tepoz Luis Guillermo vs. Ramírez Zamora Juan Rafaelgarcia Fuentes Higinio Manuel. Ord. Civil Acuerdo. 2 Acdos. Núm. Exp. 1311/2019 Tomo Ix.

Sánchez y Sánchez (Quien También Acostumbra Utilizar el Nombre de Julio Sánchez Sánchez y Julio Sánchez) Julio vs. Zavala Morales Guadalupe. Ord. Civil 1 Acdo. Núm. Exp. 1771/2024 Tomo II.

Scotiabank Inverlat, S.A. Institución de Banca Múltiple Grupo Financiero Scotiabank Inverlat vs. Herrera y Herrera Alejandro. Especial Hipotecario Civil Terminado por Pago. 2 Acdos. Núm. Exp. 1277/2024.

Sociedad Cooperativa de Consumo Pemex Scl vs. Castro Rivas Armando. Ejecutivo Mercantil 1 Acdo. en Expedientillo. Núm. Exp. 181/2024.

Sociedad Cooperativa de Vivienda y Servicios Habitacionales Poder Popular Sociedad Cooperativa Limitada vs. Reyes Menchaca Mario Alberto. Ord. Civil 1 Acdo. Núm. Exp. 537/2021.

Sociedad Hipotecaria Federal Sociedad Nacional de Crédito Institución de Banca de Desarrollo en su Carácter de Fiduciario Sustituto del Fondo de Operación y Financiamiento Bancario a la Vivienda vs. Ramírez Saucedo Rubén y Pérez Ávila Dulce María. Especial Hipotecario Civil Acuerdo. 1 Acdo. Núm. Exp. 849/2023.

Sociedad Hipotecaria Federal, Sociedad Nacional de Crédito Institución de Banca de Desarrollo en Suc. Arácter de Fiduciario Sustituto del Fondo de Operación y Financiamiento Bancario a la Vivienda vs. León Ibarra Jaime y Avecilla Ponce de León Claudia Guadalupe. Especial Hipotecario Civil Acuerdo. 1 Acdo. Núm. Exp. 311/2016 Tomo II.

Solís Dorantes Guadalupe vs. Becerril Vilchis Luis Enrique y Vilchis Chaparro María de la Luz y Becerril Lozada Enrique. Controversias de Arrendamiento Civil 2 Acdos. Núm. Exp. 1229/2022 Tomo II.

Téllez Girón Enríquez María Fernanda vs. Dayan Duek Zuri. Ord. Civil Acuerdo. 3 Acdos. Núm. Exp. 919/2024.

SOLO CONSULTA
SOLO CONSULTA
SOLO CONSULTA

Toyota Financial Services México S.A. de C.V. vs. Rivas Molina Gilberto. Ejecutivo Mercantil Acuerdo. 1 Acdo. en Expedientillo. Núm. Exp. 385/2024.

True Hospitality S de R.L. de C.V. vs. Centro de Mediación y Arbitraje de la Cámara Nacional de Comercio de la Ciudad de México y Fine Foods Corp S de R.L. de C.V. y Lic. Almudena Otero de la Vega en su Carácter de Arbitra Designada. Especial Mercantil Mercantil Reb. Agravios. 1 Acdo. Núm. Exp. 1031/2024.

Vargas Ojeda Enrique y Vargas Ojeda María Carolina Teresa y Vargas Ojeda María Guadalupe su Sucesión y Vargas Ojeda María su Sucesión vs. Asociación Hipotecaria Mexicana S.A. de C.V. Ord. Civil 1 Acdo. Núm. Exp. 841/2024.

Vences Cruz Irma vs. Vences Cruz Jesús su Sucesión y García Cárdenas Patricia Guadalupe y y/o Patricia García. Ord. Civil M. 1 Acdo. Núm. Exp. 759/2024.

Vértiz Hernández Francisco vs. Grupo Mexicano de Seguros S.A. de C.V. Ord. Civil M. 1 Acdo. Núm. Exp. 1189/2024.

Villazon Trabanco María Jesús y Villazon Trabanco Amelia Catalina y También Conocida como María Amelia Catalina Villazon Trabanco y Villazon Trabanco Ángel Clemente vs. Morán Zaldívar Manuel Evodio y Noriega Trillas Bernardo de Jesús y García Santisteban Eugenio. Ord. Civil M. 1 Acdo. Núm. Exp. 581/2023 Tomo II.

Vitela Mendoza Blanca Alicia vs. Uribe Balcázar Lucio su Sucesión y María Teresa Parra Zavaleta También Conocida como María Teresa Parra Zabaleta y-o. María Teresa Parra y Uribe Parra Fernando y Uribe Parra Joel y Uribe Parra Gabriela. Ord. Civil Acuerdo. 1 Acdo. Núm. Exp. 299/2025.

De la Cruz Reza Alberto vs. Campos Pérez Pablo. Ord. Civil 1 Acdo. Núm. Exp. 2043/2024.

AUDIENCIA

Caballero Durán María Guadalupe Isabel vs. Banco Nacional de México S.A. Institución de Banca Múltiple Integrante del Grupo Financiero Banamex Accival como Fiduciario del Contrato de Fideicomiso 14799 9 y Banco Nacional de México S.A. Institución de Banca Múltiple Integrante del Grupo Financiero Banamex División Fiduciaria y Fideicomiso N 14799 9 y Inmobiliaria 1998 S.A. de C.V. y Hipotecaria su Casita S.A. de C.V. Sociedad Financiera de Objeto Limitado y Gmac Financiera S.A. de C.V. Sociedad Financiera de Objeto Limitado. Aud. Ord. Civil. 1 Audiencia. Núm. Exp. 363/2024.

Lgf Occidente Sociedad Anónima de Capital Variable Sociedad Financiera de Objeto Múltiple Entidad No Regulada vs. Sámano Lozano Luis Felipe. Especial Hipotecario Civil. 1 Audiencia. Núm. Exp. 793/2023.

Pérez Hernández Teresa vs. Correa Pérez Carlos. Aud. Ord. Civil. 1 Audiencia. Núm. Exp. 69/2025.

SENTENCIA INTERLOCUTORIA
NO PUBLICADOS

Miguel Ángel Medina Cisneros vs. Martínez Ovando Yolanda Beatriz. Especial Hipotecario Civil Sent. Interl. 1 Núm. Exp. 413/2016 Tomo Iii

EL SECRETARIO DE ACUERDOS
LIC. VÍCTOR HUGO GUZMÁN GARCÍA

SECRETARÍA "B"
ACUERDOS DEL 3 DE JUNIO DEL 2025

Administradora Fome 2 Sociedad de Responsabilidad Limitada de Capital Variable vs. Acosta Moreno Juan Antonio y Dessens Flores Niza Nicolaza. Especial Hipotecario Civil I. 1 Acdo. Núm. Exp. 276/2022.

Anaya Santelices Carmen vs. González Rodríguez Graciela y Ortega Vargas Víctor Manuel. Ord. Civil R. 1 Acdo. Núm. Exp. 1116/2024.

Autofinanciamiento México S.A. de C.V. vs. Cabrera Maldonado Alicia Lizbeth y González Cabrera Jazmín Itzel. Ejecutivo Mercantil. 1 Acdo. Núm. Exp. 410/2023.

Autofinanciamiento México S.A. de V vs. Reynero Ortiz Alejandra y Marrero Torres Blanca Humberto y Flores Álvarez Jorge Israel. Ejecutivo Mercantil. 1 Acdo. Núm. Exp. 2628/2024.

Banco Mercantil del Norte S.A. Ibm Gfb vs. Comercializadora Exdecaf S.A. de C.V. y Arenas Méndez Abigail. Ejecutivo Mercantil I. 1 Acdo. Núm. Exp. 520/2022.

Banco Mercantil del Norte Sociedad Anónima Institución de Banca Múltiple Grupo Financiero Banorte vs. Consultoría Flcl de México S.A. de C.V. y Otros. Providencias Precautorias Civil R. 3 Acdos. Núm. Exp. 1970/2024 Segundo Tomo.

Banco Santander México S.A. Institución de Banca Múltiple Grupo Financiero Santander México vs. Ochoa Ávila Felipe. Especial Hipotecario Civil I. 1 Acdo. Núm. Exp. 1542/2024.

Banco Santander México Sociedad Anónima Institución de Banca Múltiple, Grupo Financiero Santander México vs. Depósito de Cigarros San Miguel S.A. de C.V. y Hernández Domínguez Héctor. Providencias Precautorias Mercantil. 1 Acdo. Núm. Exp. 192/2019.

Banco Santander S.A. Institución de Banca Múltiple Grupor Financiero Santander México antes Banco Santander (México) Sociedad Anónima de Banca Múltiple Grupo Financiero Ssantander hoy su Cesionario Luis Alonso Arzac Amequita vs. Grupo W y N S.A. de C.V., Rodolfo Ernesto Roura Castilla y Javier Evaristo Zamora García. Ejecutivo Mercantil I. 1 Acdo. Núm. Exp. 1494/2012 Tomo III.

Banco Shinhan de México, S.A. Institución de Banca Múltiple vs. Winiadaewoo Electronics Home Appliance de México, Sociedad Anónima de Capital Variable Yo Winia Electronics Home Appliance de México, Sociedad Anónima de Capital Variable. Ejecutivo Mercantil R. 1 Acdo. Núm. Exp. 980/2023.

Banco Ve por Más, S.A. Institución de Banca Múltiple, Grupo Financiero Ve por más hoy Inmobiliaria Emiatachi S.A. de C.V. vs. Corona García Felipe Antonio y Hernández González Gabriela. Providencias Precautorias Mercantil I. 1 Acdo. Núm. Exp. 446/2019.

Basurto Granda Raúl Jorge su Sucesión vs. Banco Mercantil del Norte, Sociedad Anónima, Institución de Banca Múltiple, Grupo Financiero Banorte, en su Calidad de Fiduciario, como Causahabiente de Banco Hipotecario, Fiduciario y de Ahorros, Sociedad Anónima. Ord. Mercantil R. 1 Acdo. Núm. Exp. 406/2024 Tomo III.

BBVA Bancomer, Sociedad Anónima, Institución de Banca Múltiple, Grupo Financiero BBVA Bancomer hoy su Cesionaria Banco Mercantil del Norte Sociedad Anónima, Institución de Banca Múltiple, Grupo Financiero Banorte vs. Solís Sangrador Arturo y Canales Chávez Reyna Olivia. Especial Hipotecario Civil. 1 Acdo. Núm. Exp. 132/2014 Bis. 1 Tomo II.

Betacredit S.A. de C.V. Sofom E. N. R vs. Montiel García Edmur Enrique. Ejecutivo Mercantil I. 1 Acdo. Núm. Exp. 1108/2022.

Botello Flores María de Lourdes vs. Outon Arenzana Francisco José. Ord. Civil I. 1 Acdo. Núm. Exp. 212/2016 Tomo IV.

Castillo Ayala Miguel Ángel y Díaz Vásquez Telesforo y Ramírez Lemus Esteban vs. Cctsa Corredor Tepalcates Tacubaya S.A. de C.V. Ord. Mercantil I. 1 Acdo. Núm. Exp. 1162/2024.

Castillo Escobedo Eduardo Celestino vs. Nash Claxton George Alfred. Ord. Civil. 1 Acdo. Núm. Exp. 722/2023.

Ci Banco S.A. Inst. Bca. Mult. en su Carácter de Fiduciario en el Fideicomiso Número F/00430 vs. Minerva Eloísa González Uribe. Especial Hipotecario Civil. 1 Acdo. Núm. Exp. 2522/2024 Tomo II.

Corrales Martínez Omar Candelario vs. Seguros Inbursa S.A. Grupo Financiero Inbursa. Ord. Civil. 1 Acdo. Núm. Exp. 148/2024 Tomo III.

Cruz Marín Feliciana vs. Maqueda Cruz Erasmo. Ord. Civil R. 1 Acdo. Núm. Exp. 1832/2024.

Cruz Martínez Ernesto vs. Hernández Saavedra Mireya y Quien También Acostumbra Utilizar el Nombre de María Mirella Hernández Saavedra y Ricaño Bandala Crisóforo. Ord. Civil. 1 Acdo. Núm. Exp. 1192/2023.

Cuevas Argumedo Adriana vs. Figueroa Hernández Laura. Ord. Civil I. 1 Acdo. Núm. Exp. 1592/2024 Tomo III.

Damián Ávila José Raúl vs. Espinosa Molina Irma Laura. Ord. Civil. 1 Acdo. Núm. Exp. 1168/2024.

Equipos Especiales Mpower, S. de R. L. de C.V. vs. Soluciones en Construcción y Desarrollos Córdova, S.A. de C.V. Actos Prejudiciales Civil R. 1 Acdo. en Expedientillo_Expediente_No_Conocido. Núm. Exp. 732/2023 Expdllo. Datos Erróneos.

Estrada González Sandra Lilia vs. Tovar Morán Javier. Controversias de Arrendamiento Civil. 1 Acdo. Núm. Exp. 1724/2024.

Fincasa Hipotecaria S.A. de C.V. Spciedad Financiera de Objeto Múltiple Entidad Regulada Ixe Grupo Financiero vs. Casiano Vázquez Isai Cuauhtémoc. Especial Hipotecario Civil. 1 Acdo. Núm. Exp. 1464/2011 Tomo II.

SOLO CONSULTA
SOLO CONSULTA
SOLO CONSULTA

Fonseca Hernández Alfredo vs. Martínez Alemán Rosa María, Martínez Flores María Cristina, Martínez Flores Mariana, Martínez Flores Georgia, Martínez Flores Alejandro, Martínez Flores María del Pilar, Martínez Flores Miguel José, Martínez Flores Mario Alberto, Martínez Flores Alfredo, Martínez Flores Josué, Martínez Torres Daniel Alejandro y Martínez Torres Magdiel. Ord. Civil. 1 Acdo. Núm. Exp. 520/2016 Tomo III.

Gómez Salazar José Martín vs. Cravioto Velázquez Jorge su Sucesión y Martínez Ortega María Isabel su Sucesión y Compañía de Luz y Fuerza del Centro Sociedad Anónima y Asociadas. Ord. Civil R. 1 Acdo. Núm. Exp. 128/2025.

González Zepeda Silvia María de Los Ángeles vs. Palomino Guerra Jesús. Ord. Civil R. 1 Acdo. Núm. Exp. 70/2024.

Granados Chávez Celia vs. Ramírez González Evaristo Escamilla Hernández Leticia. Ord. Civil I. 1 Acdo. Núm. Exp. 66/2021.

Haddad Haddad su Sucesión Érika vs. Instituto Broye A.C. Ord. Civil R. 1 Acdo. Núm. Exp. 1998/2024 Segundo Tomo.

Hernández Méndez María Guadalupe y Henandez Méndez Ibeth Concepción y Hernández Méndez Joshua Athan Urriaga vs. Hernanez Bustos Gustavo y Hernández Bustos Jesús. Ord. Civil. 1 Acdo. Núm. Exp. 202/2025.

HSBC México S.A. Inst. Bca. Mult. Gpo. Fno. HSBC Div. Fid vs. Julio Sánchez Manuel y Otro. Especial Hipotecario Civil. 1 Acdo. Núm. Exp. 2172/2024 Segundo Tomo.

HSBC México S.A. Inst. Bca. Múlt. Gpo. Fno. HSBC Div. Fid. en su Carácter de Fiduciario en el Fideicomiso Irrevocable Número F/234036 vs. López Fuentes Ana María y Gutiérrez Gaxiola José María. Especial Hipotecario Civil. 1 Acdo. Núm. Exp. 1348/2024 Segundo Tomo.

HSBC México S.A. Institución de Banca Múltiple, Grupo Financiero HSBC División Fiduciaria en su Carácter de Fiduciario en el Fideicomiso Irrevocable Número F/243264 vs. García Ramírez María Guadalupe y Ortega Jesús Alberto. Especial Hipotecario Civil I. 1 Acdo. Núm. Exp. 146/2019 Cuad. II.

HSBC México Sociedad Anónima, Institución de Banca Múltiple, Grupo Financiero HSBC vs. Alvarado Soriano Joseline Sharon. Especial Hipotecario Civil. 1 Acdo. Núm. Exp. 658/2022.

Huesca Limón María Belinda Rita vs. Ruíz Carranza Gabriela. Ord. Civil R. 1 Acdo. Núm. Exp. 944/2024.

Instituto de Seguridad y Servicios Sociales de Los Trabajadores del Estado a Través de su Fondo de la Vivienda Fovissste vs. Fidel Cruz Montes y María Magdalena González Martínez. Especial Hipotecario Civil. 1 Acdo. Núm. Exp. 2554/2024.

Instituto del Fondo Nacional de la Vivienda para los Trabajadores (Infonavit) vs. Elías Lugo César. Especial Hipotecario Civil. 1 Acdo. Núm. Exp. 808/2018.

Jiménez Arévalo David Atonalzin vs. Gobierno Federal y Tesoreria de la Federación y Banco Nacional de Obras y Servicios Públicos S.N.C. y C Director del Registro Público de la Propiedad y del Comercio de la Ciudad de México y Jiménez y Jiménez Sabino. Ord. Civil I. 1 Acdo. Núm. Exp. 122/2025.

Mabucapa I Sociedad de Responsabilidad Limitada de Capital Variable vs. Hernández Viveros Rita y Otro. Juris. Voluntaria Civil. 1 Acdo. Núm. Exp. 2558/2024.

Manuel Ortega Farfán vs. Vicente Tinajar Meneses y Vargas Reyes Rubén. Controversias de Arrendamiento Civil I. 1 Acdo. Núm. Exp. 1200/2022.

Martínez Hernández María Elena vs. Martínez Hernández Jerónimo y Martínez Hernández José Luis y Martínez Hernández Roberto y Martínez Hernández Elsa María y Martínez Hernández Angélica. Ord. Civil R. 1 Acdo. Núm. Exp. 1086/2024.

Mejía Uribe Rocío Guadalupe vs. Corona Cisneros Evaristo. Ord. Civil R. 1 Acdo. Núm. Exp. 120/2025.

Mendoza Abella Pedro su Sucesión vs. Mendoza Abella María Luz, Mendoza Abella Estela y Alfonso Mendoza Abella su Sucesión. Ord. Civil R. 1 Acdo. Núm. Exp. 1064/2018 Tomo V.

Moo Chable Julián vs. Grupo Mexicano de Seguros S.A. de C.V. Ord. Civil R. 1 Acdo. Núm. Exp. 378/2024 Cuad. II.

Morales Bracamontes Cinthya Guadalupe vs. Grupo Mexicano de Seguros S.A. de C.V. Ord. Civil R. 2 Acdos. Núm. Exp. 872/2024 Tomo III.

Morales Santelis José vs. Registro Público de la Propiedad y del Comercio de la Ciudad de México y Loza N Justina y Santelis Refugio y Flores García Tomás. Ord. Civil I. 1 Acdo. Núm. Exp. 468/2024.

Olvera Maezcua Rafael Antonio y Leadman Trade S.A. de C.V. y Baus And Jackman Leasing S.A. de C.V. vs. Ficrea S.A. de C.V. Sfp. Ord. Mercantil I. 2 Acdos. Núm. Exp. 114/2025.

Pasquel Rochin Mauricio José, Castillo Cesáreo Irvin Arturo y Martínez Vara Ortiz León Roberto vs. María Yolanda Huarte Trujillo, la Sucesión de Roberto Ávalos Aguilar y Carlos Roberto Ávalos Huarte. Especial Hipotecario Civil. 1 Acdo. Núm. Exp. 692/2020 Cuad. II.

Proyectos Adamantine S.A. de C.V., Sofom E. R. hoy su Cesionaria Inversiones Firpo S.A. de C.V. vs. Reyes Zúñiga Carmen También Conocida como Carmen Reyez Zúñiga. Especial Hipotecario Civil I. 1 Acdo. Núm. Exp. 1188/2019 Segundo Tomo.

Rivera Barragán Sandra Luz vs. Gutiérrez Bobadilla Edgar, Delgado Cano María Estela Quien También Acostumbra a Usar Los Nombres de Ma. Estela Delgado Cano, Ma. Estela Delgado C. y María Estela Delgado Cano de Gutiérrez. y Banco Nacional de México, S.A. Integrante del Grupo Financiero. Ord. Civil R. 2 Acdos. Núm. Exp. 90/2020 Cuad. II.

Rodriguez Nava Santiago vs. Negrin Pérez Miriam Concepción. Ord. Civil. 1 Acdo. Núm. Exp. 568/2023 Cuad. Vii.

Sánchez S.A. de C.V. vs. Comunicación Vial S.A. de C.V. Ejecutivo Mercantil I. 1 Acdo. Núm. Exp. 502/2024.

Secreto. Especial de Fianzas Mercantil R. 1 Acdo. Núm. Exp. 300/2025.

Silva Aguilar Blanca vs. Estrada Flores Matiana. Ord. Mercantil R. 1 Acdo. Núm. Exp. 304/2025.

Sofimex, Institución de Garantías, S.A. vs. Arte en Estructuras, S.A. de C.V. y Torices Tovar Gonzalo y Torices Tovar Francisco Javier y Torices Bustamante Felipe y Tovar Ledesma María Elena. Especial de Fianzas Mercantil Apel. en Ambos Efectos. 1 Acdo. Núm. Exp. 1562/2024 Tomo II.

Unifin Credit S.A. de C.V. Sofom Enr vs. Multiservicios Valle del Tangamanga S.A. de C.V. y Gabriel Lomelí Rodríguez. Ejecutivo Mercantil I. 1 Acdo. Núm. Exp. 1246/2023 Tomo II.

Vecino & Vecino Construcciones S.A. de C.V. vs. García Fernández Roberto y Notario Público Número 63 de la Ciudad de México y Director del Instituto de la Función Registral del Estado de México. Ord. Civil I. 1 Acdo. Núm. Exp. 72/2025.

Villa Emanuel Alejandro vs. Santamaría Padilla Carlos. Ejecutivo Mercantil I. 1 Acdo. Núm. Exp. 758/2023.

Vivar Álvarez Guadalupe vs. Ponce Rivera Alejandro. Ord. Civil Apel. Conjunta. 1 Acdo. Núm. Exp. 1804/2024 Tercer Tomo.

MAL PUBLICADOS

Mendoza Abella Pedro su Sucesión vs. Mendoza Abella María Luz, Mendoza Abella Estela y Alfonso Mendoza Abella su Sucesión. Ord. Civil R. 1 Acdo. Núm. Exp. 1064/2018 Tomo V.

AUDIENCIA

Alvarado Gutiérrez Guillermina vs. Contreras Pérez Ariel y También Conocido como Ariel José Contreras Pérez y C Director del Registro Público de la Propiedad y del Comercio de la Ciudad de México y C Director General del Fondo de la Vivienda del Instituto de Seguridad y Servicios Sociales de Los Trabajadores del Estado Fovissste y Banco del Pequeño Comercio del Distrito Federal Sociedad Anónima de Capital Variable de Propiedad y/o Banco Nacional del Pequeño Comercio, Sociedad Nacional de Crédito y María Beatriz G. Ambriz. Aud. de Ley Ord. Civil. 1 Audiencia. Núm. Exp. 72/2023.

Pasquel Rochin Mauricio José, Castillo Cesáreo Irvin Arturo y Martínez Vara Ortiz León Roberto vs. María Yolanda Huarte Trujillo, la Sucesión de Roberto Ávalos Aguilar y Carlos Roberto Ávalos Huarte. Aud. Incidental Especial Hipotecario Civil. 1 Audiencia. Núm. Exp. 692/2020 Cuad. II.

EL SECRETARIO DE ACUERDOS
LIC. RAÚL CALVA BALDERRAMA

SEXTO DE LO CIVIL

SECRETARÍA "A"
ACUERDOS DEL 3 DE JUNIO DEL 2025

Álvarez Guevara Evelyn Arianna vs. Vilatuxe S.A. de C.V. Especial Hipotecario Civil Se Inhibe. 1 Acdo. Núm. Exp. 303/2025.

Álvarez de la Llave Edgar Guillermo vs. Alejandro Alarcón Romero. Ejecutivo Mercantil Entréguese Billete de Depósito. 1 Acdo. Núm. Exp. 625/2014 Tercer Tomo.

SOLO CONSULTA
SOLO CONSULTA
SOLO CONSULTA

Anastacio Medina Rosa vs. Seguros Banorte S.A. de C.V. Grupo Financiero Banorte. Ord. Civil Objeta Dictamen Pericial. 2 Acdos. Núm. Exp. 485/2024 Tomo II.

Aseguradora Aserta, Sociedad Anónima de Capital Variable, Grupo Financiero Aserta vs. Compañía Panamericana de Comercio, S.A. de C.V. Ord. Civil Oficio que Remite la Comisión Nacional Bancaria y de Valores. 1 Acdo. Núm. Exp. 515/2023.

Banco Invex, S.A., Institución de Banca Múltiple, Invex, Grupo Financiero vs. Hernández Escutia Marco Antonio. Especial Hipotecario Civil 1 Acdo. Núm. Exp. 623/1988 Tomo II.

Banco Mercantil del Norte S.A. Institución de Banca Múltiple, Grupo Financiero Banorte, antes Fincasa Hipotecaria S.A. de C. V, Sociedad Financiera de Objeto Múltiple Entidad Regulada Ixe Grupo Financiero vs. Alejandro Gutiérrez Hernández. Especial Hipotecario Civil Exhibe Escritura de Adjudicación. 1 Acdo. Núm. Exp. 25/2006 Segundo Tomo.

Banco Regional, S.A. Institución de Banca Múltiple, Banregio Grupo Financiero vs. Samman Said Jesús Alberto y Said Homsy Jeánette. Ejecutivo Civil No Ha Lugar a Acordar Lo Solicitado. 1 Acdo. Núm. Exp. 1233/2022 Terc. Excl. de Dominio.

Banco Santander (México), S.A. Institución de Banca Múltiple, Grupo Financiero Santander México vs. Técnica Rn, S.A. de C.V., y Leonel Hernández Alanís. Ejecutivo Mercantil Emplacese Al Dem. por Edictos. 1 Acdo. Núm. Exp. 233/2018 Tomo II.

Banco Serfín S, A vs. Torres García Julio César. Especial Hipotecario Civil 1 Acdo. en Expedientillo. Núm. Exp. 1645/1996.

BBVA Bancomer S.A. Institución de Banca Múltiple, Grupo Financiero BBVA Bancomer vs. Martínez Valenzuela Emilio. Esp. Hip. 1 Acdo. Núm. Exp. 151/2011.

Ckd Activos 8 Sociedad Anónima Promotora de Inversión de Capital Variable vs. Herrera Monrroy Enrique. Especial Hipotecario Civil Emplacese por Edictos. 1 Acdo. Núm. Exp. 2267/2024.

Ckd Activos 8, S.A. P. I. de C.V. vs. Alejandro Miranda Muñoz. Ejecc. de Sentencias Dictadas en el Extranjero Paz Mercantil Expedientillo. 1 Acdo. Núm. Exp. 175/2009.

Comliv S.A. de C.V. vs. Juan David Yáñez Bollas. Ejecutivo Mercantil Dada Cuenta de Autos. 1 Acdo. Núm. Exp. 2289/2024.

Comliv S.A. de C.V. vs. Juan David Yáñez Bollas. Ejecutivo Mercantil 1 Acdo. en Amparo. Núm. Exp. 2289/2024 Amparo D. C. 572/2024 Quejoso Juan David Yáñez Bollas.

Davis Arce Natalia y Morales Davis Higinio vs. Seguros Inbursa S.A. Grupo Financiero Inbursa. Ord. Civil 2 Acdos. Núm. Exp. 923/2024 Segundo Tomo.

Espinosa Cabrera Víctor Alfonso vs. Pérez Salinas Jesús y Maxemin Cervantes Blanca Estela. Especial Hipotecario Civil Se Sobresee el Juic. de Amparo. 1 Acdo. en Amparo. Núm. Exp. 1263/2022 Amparo 513/2025 Quejosos Jesús Pérez Salinas y Blanca Estela Maxemin Cervantes.

Espinosa Orozco Maricela vs. Martínez Flores Román y González Hinojosa Eva Isela. Controversias de Arrendamiento Civil Desahoga Vista. 2 Acdos. Núm. Exp. 2583/2024.

Financiera Recrea S.A. de C.V., Sofom, E. N. R vs. Bárcenas Cebrian Juana Laura. Providencias Precautorias Mercantil Expedientillo. 2 Acdos. Núm. Exp. 2655/2024.

García Sandoval Alfredo vs. Valera Olvera Felipe y Guerrero López Eva Fabiola. Ord. Civil Expedientillo. 1 Acdo. Núm. Exp. 555/2023.

García Jiménez Samuel vs. Moreno Collado Jorge Efraín y Promotora y Edificadora Garsal, S.A. de C.V. Ord. Civil 1 Acdo. Núm. Exp. 819/2021.

Guerrero Raúl vs. Armando Villalbazo Gómez y Nancy Erendira Abreo García. Ord. Civil Certificación. 1 Acdo. Núm. Exp. 1679/2024.

Hernández Hernández Einar Omar vs. García García Martínez Estela y Hernández Durán Enrique y C Director del Registro Público de la Propiedad y del Comerción de la Ciudad de México. Ord. Civil Expedientillo. 1 Acdo. Núm. Exp. 1013/2024.

Hernández Rodríguez Jorge Humberto vs. Grupo Mexicano de Seguros S.A. de C.V. y Cfe Distribución. Ord. Civil 1 Acdo. Núm. Exp. 475/2024.

Herrera Meneses Luis vs. BBVA México Sociedad Anónima Institución de Banca Múltiple Grupo Financiero BBVA México y Fianzas Monterrey Aetna Sociedad Anónima Institución de Fianzas Grupo Financiero Bancomer y Sólida Administradora de Portafolios S.A. de C.V. Sofom Er Grupo Financiero Banorte y hoy Fusionada Con Banco Mercantil del Norte S.A. Institución de Banca Múltiple Grupo Financiero Banorte y Castro Ortiz Issac y Director del Registro Público de la Propiedad y de Comercio de la Ciudad de México. Ord. Civil 1 Acdo. Núm. Exp. 547/2023 Tomo II.

HSBC México, S.A., Inst. Bca. Múlt., Gpo. Fno. HSBC Div. Fid., en su Carácter de Fiduciario en el Fideicomiso Número F/234036 vs. Tapia Flores Víctor Alejandro. Vía de Apremio Civil Se Concede la Susp. Def. Al Quejoso Víctor Alejandro Tapia Flores. 1 Acdo. en Amparo. Núm. Exp. 2507/2024 Amparo 154/2025- VI Quejoso Víctor Alejandro Tapia Flores.

Inmobiliaria Inmomex, S.A. de C.V. vs. Velázquez Parra Miriam Esperanza. Especial Hipotecario Civil 1 Acdo. Núm. Exp. 935/2021.

Instituto de Seguridad y Servicios Sociales de Los Trabajadores del Estado a Través de su Fondo de la Vivienda Fovissste vs. Oseguera Oseguera Erik Antonio y Quintana Padilla María de Los Ángeles. Especial Hipotecario Civil Exh. Sin Diligenciar. 1 Acdo. Núm. Exp. 815/2021.

Jorge Andrés García González vs. Raúl Alejandro Balderas Quintana y Olga María Sánchez Barreiro. Especial Hipotecario Civil Expedientillo. 1 Acdo. Núm. Exp. 339/2017 Continuación Tomo I.

Kuri Castelán Zalma Edith vs. Castelán Mancera María Cristina. Ord. Civil 1 Acdo. Núm. Exp. 795/2018 Tomo II.

Martínez Rodríguez Luis vs. Monter Márquez Margarita y Álvarez Mercado, su Sucesión Jaime. Ord. Civil Comparecencia Entrega de Billete. 1 Acdo. Núm. Exp. 299/2017.

Medina Zazueta Dora Isabel y Velasco Jiménez Miguel Ángel vs. Unirentas Arrendamientos S.A. de C.V. Ord. Civil 1 Acdo. Núm. Exp. 447/2023.

Núñez Duarte Sergio Wenceslao vs. José Antonio García Espinoza. Proced. Convencional Mercantil Civil 1 Acdo. Núm. Exp. 531/2019.

Operadora Internacional de Propiedad Fraccional S.A. de C.V. vs. Presidente Club de Viajes S.A. de C.V. y Arzuaga Losada Braulio Antonio y de Quirós González Pacheco Bernaldo y Camargo Meléndez Daniel y Arredondo Pérez Ismael y Forea Sapi de C.V. Medios Preparatorios Mercantil No Ampara y Protege. 1 Acdo. en Amparo. Núm. Exp. 1443/2024 Amparo 192/2025- II Quejoso Operadora Internacional de Propiedad Fraccional, S.A. de C.V.

Operadora Internacional de Propiedad Fraccional S.A. de C.V. vs. Presidente Club de Viajes S.A. de C.V. y Arzuaga Losada Braulio Antonio y de Quirós González Pacheco Bernaldo y Camargo Meléndez Daniel y Arredondo Pérez Ismael y Forea Sapi de C.V. Medios Preparatorios Mercantil 1 Acdo. en Amparo. Núm. Exp. 1443/2024 Amparo 225/2025- V Forea S.A. P. I. de C.V. y Presidente Club de Viajes, S.A. de C.V.

Rdgi Protección Empresarial S.A. de C.V. vs. Logistics Goods Back Move S.A. de C.V. Ord. Civil Expedientillo. 1 Acdo. Núm. Exp. 13/2020.

Rosas Reyes Elizabeth vs. Campos Godínez Lucio Adrianramos Ontiveros Cynthia. Juris. Voluntaria Civil 2 Acdos. Núm. Exp. 785/2018.

Sánchez Tenorio María Eugenia. Juris. Voluntaria Civil Req Virtual. 1 Acdo. Núm. Exp. 305/2025.

Sánchez del Castillo María Asunción vs. Álvarez López Sandra. Controversias de Arrendamiento Civil Acdo. para Flujo de Sigj de Apelaciones. 2 Acdos. Núm. Exp. 2367/2024.

Solución de Activos Residenciales, Sociedad de Responsabilidad Limitada de Capital Variable vs. M. Esnayde Martínez Valdez. Especial Hipotecario Civil 1 Acdo. Núm. Exp. 7/2025 Bis. 2 Segundo Tomo.

Soluciones Hipodigitales a la Medida Sociedad Anónima Promotora de Inversión de Capital Variable vs. Sintux Comercial, Sociedad Anónima de Capital Variable y Rent Services Industrial Sociedad Anónima de Capital Variable y García Lucio Casandra Guadalupe y Saldaña Delgado Laura Alicia. Especial Hipotecario Civil 1 Acdo. Núm. Exp. 981/2024.

Tokio Marine Compañía de Seguros S.A. de C.V. vs. Waldos Dolar Mart de México S. de R. L. de C.V., Arrendadora Zioncar S. de R. L. de C.V. Ord. Civil Se Acusa Rebeldía. 2 Acdos. Núm. Exp. 53/2021 Tomo II.

Tzu Li Huang su Sucesión vs. Micas Ópticas del Centro S.A. de C.V. y C Director del Registro Público de la Propiedad y del Comercio de la Ciudad de México y Ongay Flores Carlos Alfredo y Ramírez Álvarez Alma Alicia y Ching Yi Wei. Ord. Mercantil 2 Acdos. Núm. Exp. 1179/2024.

SOLO CONSULTA
SOLO CONSULTA
SOLO CONSULTA

Unifin Financiera, S.A. B. de C.V., antes Unifin Financiera, S.A. B. de C.V., S. O. F. O. M. E. N. R vs. Operaciones Internacionales de Servicios, S.A. de C.V. Especial Hipotecario Civil 1 Acdo. en Amparo. Núm. Exp. 565/2019 Amparo 437/2025- IV Quejoso Operaciones Internacionales de Servicios, S.A. de C.V.

Varela Rojas Josué Saúl vs. Seguros Inbursa S.A. Grupo Financiero Inbursa. Ord. Civil Admisorio. 1 Acdo. Núm. Exp. 301/2025.

Velázquez García Gilberto y Velázquez García Luis vs. Ramírez Velázquez Joel y Ramírez Velázquez Leticia. Ord. Civil Expedientillo. 1 Acdo. Núm. Exp. 373/2021.

Zapata Ramírez Mariana vs. Monroy Ramírez Sergio. Ord. Civil Auto Admis. de Pruebas. 1 Acdo. Núm. Exp. 1485/2024.

Banco Monex, Sociedad Anónima, Institución de Banca Múltiple, Monex Grupo Financiero, en su Carácter de Delegado Fiduciario del Fideicomiso Empresarial, Irrevocable de Administración y Garantía Número F/3443 vs. María del Carmen Rocío Cedeño Apresa y Edgar Vargas Ramírez. Especial Hipotecario Civil 1 Acdo. Núm. Exp. 1121/2013 Tomo II.

NO PUBLICADOS

Tokio Marine Compañía de Seguros S.A. de C.V. vs. Waldos Dolar Mart de México S. de R. L. de C.V., Arrendadora Zioncar S. de R. L. de C.V. Ord. Civil no Publ. del 02 de Junio del 2025. 1 Acdo. Núm. Exp. 53/2021 Tomo II.

Transportes Santa Fe del Sureste, S.A. de C.V. vs. Tip de México, S.A. P. I. de C.V. y Tip Auto, S.A. de C.V. Ord. Mercantil 1 Acdo. en Amparo. Núm. Exp. 217/2022 Amparo 772/2024 Quejoso Tip Auto S.A. de C.V.

AUDIENCIA

Martínez Rodríguez Luis vs. Monter Márquez Margarita y Álvarez Mercado, su Sucesión Jaime. Aud. de Ley Ord. Civil. 1 Audiencia. Núm. Exp. 299/2017.

LA SECRETARIA DE ACUERDOS
LIC. LUCÍA MARTHA ALEMÁN HERNÁNDEZ

SECRETARÍA "B"
ACUERDOS DEL 3 DE JUNIO DEL 2025

Adda Trosman Michel Jacques vs. María de Los Ángeles Ruano de la Fuente. Ord. Civil Se Exhibe Billete. 1 Acdo. Núm. Exp. 236/2011 Tomo II.

Alducin Ramírez José Martín vs. Fernández Aceves Nancy Sarai y C Director del Registro Público de la Propiedad y del Comercio de la Ciudad de México y Notario Número 89 de la Ciudad de México. Ord. Civil Comparecencia Entrega de Billete. 1 Acdo. Núm. Exp. 2634/2024.

Autofinanciamiento México S.A. de C.V. vs. Antonio Cruz Gladys y Entar Mendoza Jorge Armando y Entar Entonio Jonathan Jair y Entar Castro Armando. Ejecutivo Mercantil Informe Cnbv. 1 Acdo. Núm. Exp. 2036/2024.

Banco Invex, S.A. Institución de Banca Múltiple, Invex Grupo Financiero vs. Badia Enríquez Julio. Especial Hipotecario Civil Se Aclara Auto. 1 Acdo. Núm. Exp. 2350/2024.

Banco Mercantil del Norte Institución de Banca Múltiple Grupo Financiero Banorte vs. María Cristina Vergara Soria. Especial Hipotecario Civil Turno Exhorto. 1 Acdo. Núm. Exp. 20/2010 Tomo II.

Banco Mercantil del Norte Sociedad Anónima Institución de Banca Múltiple Grupo Financiero Banorte Ahora Luis Fernando Matute Quiñones vs. Jesús Fernando Castañeda Holguin y Otro Segundo Tomo. Ord. Civil Autr. de Notaria. 3 Acdos. Núm. Exp. 436/1997 Tomo II- Parte II.

Banco Nacional de México, S.A. Integrante del Grupo Financiero Banamex, en su Carácter de Mandatario de la Actora Sociedad Hipotecaria Federal S.N.C. Institución de Banca de Desarrollo en su Carácter de Fiduciario Sustituto del Fondo de Operación y Financiamiento Bancario a la Vivienda vs. Rodríguez Facundo Verónica y Juan Rosales Pacheco. L. Esp. Hip. Solic. de Copias Certificadas. 1 Acdo. Núm. Exp. 628/2007.

Banco Santander (México), S.A. Institución de Banca Múltiple, Grupo Financiero Santander México vs. Beatriz Moncada Rodríguez. Especial Hipotecario Civil Se Ordena Girar Oficio. 1 Acdo. Núm. Exp. 1050/2019.

Banco de México en su Carácter de Fiduciario en el Fideicomiso Denominado Fondo Especial para Financiamientos Agropecuarios (Fefa) vs. a Crecer Eum, Sociedad Anónima de Capital Variable, Sociedad Financiera de Objeto Múltiple, Entidad No Regulada. Vía de Apremio Civil Expedición Copias Certificadas. 2 Acdos. Núm. Exp. 2648/2024.

BBVA Bancomer S.A. Institución de Banca Múltiple Grupo Financiero BBVA Bancomer vs. Rosa Martha Nieto Anaya y Armando Aguilar Minor. Especial Hipotecario Civil Certificación Devolución Exhorto. 1 Acdo. Núm. Exp. 204/2021.

BBVA Bancomer S.A. Institución de Banca Múltiple Grupo Financiero BBVA Bancomer Ahora Banco Mercantil del Norte, Sociedad Anónima, Institución de Banca Múltiple, Grupo Financiero Banorte vs. Zola Hernández Nevenka Zaray Eustolia. Especial Hipotecario Civil Se Ordena Lanzamiento. 1 Acdo. Núm. Exp. 1278/2019 Tomo II.

BBVA Bancomer Sociedad Anónima Institución de Banca Múltiple Grupo Financiero BBVA Bancomer Ahora Sociedad Limitada de Los Activos de Gramercy, Sociedad de Responsabilidad Limitada de Capital Variable vs. Nelly Adellanira Olvera Martínez. Especial Hipotecario Civil Exh. Sin Diligenciar. 1 Acdo. Núm. Exp. 602/2013 Tomo II.

BBVA Bancomer, Servicios, S.A., Institución de Banca Múltiple, Grupo Financiero BBVA Bancomer, hoy su Cesionario Inverfin Mexicana, S.A. de C.V. vs. Hermelinda Bernabé Aristeo. Esp. Hip. Sin Lugar. 1 Acdo. Núm. Exp. 1210/1990.

BBVA México, Sociedad Anónima, Institución de Banca Múltiple, Grupo Financiero BBVA México vs. Arredondo Rivera Luis Miguel. Especial Hipotecario Civil Acdo. de Trámite. 1 Acdo. Núm. Exp. 32/2025.

Ci Banco, S.A. Institución de Banca Múltiple, en su Carácter de Fiduciario en el Fideicomiso Irrevocable F/00325 vs. Arturo Medina Miranda y María Teresa Rojas Bernal. Especial Hipotecario Civil Llegada y Radicación. 2 Acdos. en Expedientillo. Núm. Exp. 1476/2019 Expedientillo.

Cibanco, Sociedad Anónima, Institución de Banca Múltiple, en su Carácter de Fiduciario del Fideicomiso Número F/385 vs. De la Rosa Acevedo Eduardo Alejandro. Ejecutivo Civil Sobresee Juic. de Amparo. 1 Acdo. en Amparo. Núm. Exp. 396/2023 Amparo 171/2025 Quejoso Eduardo Alejandro de la Rosa Acevedo.

Cibanco, Sociedad Anónima, Institución de Banca Múltiple, en su Carácter de Fiduciario en el Fideicomiso Número F/00430 vs. Nayeli Pérez Vázquez y Saqueo Gómez Escalante. Especial Hipotecario Civil Reqeurimiento a la Parte Demandada. 1 Acdo. Núm. Exp. 556/2018.

Cinta Martínez Alberto Emiliano vs. Club Negocios Gsfa S.A. de C.V. Ord. Mercantil Desahogo Vista Incidente. 1 Acdo. Núm. Exp. 1290/2019 Tomo II.

Conjunto Habiatacional Plaza del Oro vs. Garfias N Ricardo y Garfias López Rogelio. Ejecutivo Civil Se Desecha. 1 Acdo. Núm. Exp. 306/2025.

Contrasys S.A. de C.V. vs. Nueva Walmart de México S. de R. L. de C.V. Ord. Mercantil No Ampara Ni Proteje a la Quejosa. 1 Acdo. en Amparo. Núm. Exp. 172/2019 Amparo 566/2025- III Quejosa Nueva Walmart de México S. R. L. de C.V.

Díaz Arciniega María Guadalupe vs. Alicia Morales Valdez y Otros. Ord. Civil Designación de Notario. 1 Acdo. Núm. Exp. 1052/2011 Tomo III.

Dimensión Asesores S.A. de C.V. vs. Tirado Sánchez Francisco y Ávalos Reynoso Emilio. Ord. Civil Actora Exhibe Copias de Traslado. 1 Acdo. Núm. Exp. 1192/2022.

Espectáculos Deportivos de Occidente, S.A. de C.V. Ord. Civil Informe Justificado. 2 Acdos. en Amparo. Núm. Exp. 918/2025 Amparo 918/2025 Quejoso Espectáculos Deportivos de Occidente, S.A. de C.V.

Espinosa Soriano Fabio Ángel vs. Espinosa Soriano Jorge Hebert y Espinosa Soriano Ligia Graciela y Espinosa Soriano Irma Eugenia. Ord. Civil Autr. Sicor. 1 Acdo. Núm. Exp. 418/2023.

Factoring Corporativo S.A. de C.V. Sociedad Financiera de Objeto Múltiple Entidad Regulada vs. Carlos Sanabria González y Emc3 Easy Media de México, S.A. de C.V. Ejecutivo Mercantil Deberá Estarse a Diverso. 2 Acdos. Núm. Exp. 1334/2024 Segundo Tomo.

Figueroa Rodríguez María Alba vs. Figueroa Rodríguez, Estela Rodríguez Figueroa y Blanca Estela Hernández Rodríguez Blandina. Ord. Civil Se Sobresee Juic. de Amparo. 1 Acdo. en Amparo. Núm. Exp. 2524/2024 Amparo 554/2025 Quejoso Axel Uriel Rivera Montero.

SOLO CONSULTA
SOLO CONSULTA
SOLO CONSULTA

Flores Hernández Linda Iveth vs. Inmodesarrollos del Valle S.A. de C.V. y antes Casa Mia Inmobiliaria S.A. de C.V. Ord. Civil Requerimiento. 1 Acdo. Núm. Exp. 176/2023.

García Velázquez Araceli vs. Díaz Rodríguez María de Los Ángeles. Ejecutivo Mercantil Informe BBVA. 1 Acdo. Núm. Exp. 306/2024.

Grupo Varsovia S.A. de C.V. vs. Tribunal Superior de Justicia de la Ciudad de México y Oficial Mayor del Tribunal Superior de Justicia de la Ciudad de México y Consejo de la Judicatura de la Ciudad de México y Secretaria de Administración y Finanzas de la Ciudad de México. Ord. Civil Expedientillo. 1 Acdo. Núm. Exp. 1760/2024.

Hasis Trejo Arturo vs. Villar Reyes Silvia. Ord. Civil Auto. 1 Acdo. Núm. Exp. 662/2024.

Hipotecaria Nacional S.A. de C.V. Sociedad Financiera de Objeto Múltiple Entidad Regulada Grupo Financiero vs. Jorge Luis Méndez Hernández. Especial Hipotecario Civil Turno Exhorto. 1 Acdo. Núm. Exp. 1724/2009 Tomo II.

HSBC México, Sociedad Anónima, Institución de Banca Múltiple Grupo Financiero, HSBC División Fiduciaria como Fiduciario en el Fideicomiso Número F/247545 vs. Nancy Doris Romero Mejía y Juan Carlos Castillo Zapata. Especial Hipotecario Civil Acceso a Sicor. 1 Acdo. Núm. Exp. 378/2019.

Inmobiliaria Insurgentes Cuiculco S.A. de C.V. vs. Grupo Expansión S.A. de C.V. Especial Hipotecario Civil Oficio Sala. 1 Acdo. Núm. Exp. 1188/2024.

José Pérez Zains También Conocido como José Pérez Zaines Y/ José Pérez Zainez Y/ José Pérez Zainz y/o José Pérez Sáinz vs. Grupo Mexicano de Seguros S.A. de C.V. Ord. Civil Se Agrega Oficio para Constancia. 1 Acdo. Núm. Exp. 952/2024.

Juda Máximo. Ord. Civil Se Sobresee Juic. de Amparo. 1 Acdo. en Amparo. Núm. Exp. 1408/2024 Amparo 1408/2020 Quejoso Máximo Juda.

Linares Galindo Rodolfo vs. Manuel López Portillo. Ejecutivo Mercantil Deberá Estarse a Lo Ordenado en Diverso Auto. 1 Acdo. en Tercería. Núm. Exp. 1302/2024.

Loza Contreras Etxel Abel vs. Corona Olivares María Elena y Corona Olivares Celina y Corona Olivares Blanca Estela y Corona Olivares Óscar Alejandro. Ord. Civil Ha Quedado Firme la Sent. Interlocutoria. 1 Acdo. Núm. Exp. 2546/2024 Segundo Tomo.

Mendicoa Aguilar Alfonso vs. Aguilar Colín Blanca Gloria. Ord. Civil No Se Desahogó Prevención. 1 Acdo. Núm. Exp. 246/2025.

Mendoza Abella Pedro, su Sucesión vs. María Luz Mendoza Abella, Estela Mendoza Abella y Alfonso Mendoza Abella. Ord. Civil Aclaración de Auto. 2 Acdos. Núm. Exp. 100/2018.

Millenials Innovations Sapi de C.V. Sofom Enr vs. Conceptos Promocionales en Plásticos en Plásticos S.A. de C.V. y Inmobiliaria Imagen del Año S.A. de C.V. y Arias Martínez Luis Ernesto y Reyes Retana Marquina Justino Ignacio. Vía de Apremio Civil Desistimiento de la Instancia. 1 Acdo. Núm. Exp. 1830/2024.

Muñiz García Essaud Hessiel y López Sánchez Karina Elizabeth vs. Grupo Mexicano de Seguros S.A. de C.V. Ord. Civil Se Ordena Girar Oficio. 1 Acdo. Núm. Exp. 1034/2023 Tomo II.

Olmos Barbes Ramón vs. Paper Less, S.A. de C.V. y Reguera Rodríguez José Luis. Ejecutivo Mercantil Se Confirma Sent. Interlocutoria. 1 Acdo. Núm. Exp. 724/2020 Tomo II.

Operadora de Hospitales Ángeles S.A. de C.V. vs. Bermejo López Alejandro. Ejecutivo Mercantil Oficio Recordatorio. 1 Acdo. Núm. Exp. 2322/2024.

Organización de Tecnologos y Asociados en Consultoría Otac S.C. vs. Pink Elephant S.A. de C.V. Juris. Voluntaria Civil Se Desecha. 1 Acdo. Núm. Exp. 304/2025.

Pérez Gutiérrez José Gilberto y Gómez Martínez Karen Itzel vs. Seguros Inbursa S.A. Grupo Financiero Inbursa. Ord. Civil Fecha Aud. Previa y de Conciliación. 1 Acdo. Núm. Exp. 1190/2024.

Pérez Jiménez Raymundo Jonatahn vs. Fernández Cano Jiménez Edwin David y Fernández Cano Jiménez Erick David y Carbajal Rojas Miguel Ángel. Ord. Civil Informe Justificado. 2 Acdos. en Amparo. Núm. Exp. 958/2023 Amparo Directo 331/2025 Relacionado Con el 522/2025- II.

Resillas Ávila Guadalupe vs. Figueroa Martínez Carlos. Juris. Voluntaria Civil No Se Desahogó Prevención. 1 Acdo. Núm. Exp. 276/2025.

Rivera Aguilar Pedro, Sanjuana Calderón de Loera, Pedro Rivera Calderón, Carlos Guadalupe Rivera Calderón y Viridiana Miriam Rivera Calderón en su Calidad de Causahabientes de Luis Donaldo Rivera Calderón vs. Operadora de Hospitales Ángeles, S.A. de C.V. Ord. Civil Se Autorizan Copias Certificadas. 1 Acdo. Núm. Exp. 492/2018 Tomo III.

Salgado Liñan Martha Lizbet vs. Inmobiliaria Sulin S.A. de C.V. Ord. Civil Se Exhibe Dictamen Pericial (Perito Tercero). 1 Acdo. Núm. Exp. 308/2024.

Scotiabank Inverlat S.A., Institución de Banca Múltiple, Grupo Financiero Scotiabank Inverlat vs. Cárdenas Ortega Norma Leticia. Especial Hipotecario Civil Designación de Notario. 1 Acdo. Núm. Exp. 1438/2019 Tomo II.

Sociedad Hipotecaria Federal, S.N.C., Institución de Banca de Desarrollo en su Carácter de Fiduciario Sustituto del Fondo de Operación y Financiamiento Bancario a la Vivienda (Fovi) vs. Dominga Silvia Ramírez Rodríguez. Especial Hipotecario Civil Solic. de Copias Certificadas. 1 Acdo. Núm. Exp. 1592/2024.

Sólida Administradora de Portafolios S.A. de C.V. vs. Flores Tapia José Manuel y Otro. Ejecutivo Civil No Se Exhibe la Garantía. 1 Acdo. en Amparo. Núm. Exp. 754/2001 Amparo 797/ 2025 Quejosa Carmen Elizabeth Barajas Mejía.

Tamés Noriega Amaya y Balbin Valdés Alberto vs. The American School Foundation A.C. Ord. Civil Contestación Demanda. 2 Acdos. Núm. Exp. 84/2025.

AUDIENCIA

Valencia Mejía Aurelio vs. Villalta Reyes Sandra Vareli. Aud. Medios Preparatorios Medios Preparatorios Civil. 1 Audiencia. Núm. Exp. 158/2025.

EL SECRETARIO DE ACUERDOS
LIC. MARIO MELGOZA DÍAZ

SÉPTIMO DE LO CIVIL

SECRETARÍA "A"
ACUERDOS DEL 3 DE JUNIO DEL 2025

Operadora de Bienes Raíces Chevita Sociedad Anónima de Capital Variable vs. Carolina Escobar Díaz. Especial Hipotecario Civil Acdo. I. 1 Acdo. Núm. Exp. 1769/2024 Tomo II.

Acevedo Martínez Javier vs. Kiroz Hernández Roxana. Ord. Civil Acdo. E. 1 Acdo. en Amparo. Núm. Exp. 363/2024 D. C. 330/2025.

Amador Ureña Aurora vs. Grupo Mexicano de Seguros S.A. de C.V. Ord. Civil Acdo. I. 1 Acdo. Núm. Exp. 149/2025.

Amatulli Valente Flaviano vs. C. Director del Registro Público y del Comercio del D. F. Inmat. Jud. Acdo. I. 1 Acdo. Núm. Exp. 453/2007.

Arrendadora y Factor Banorte, Sociedad Anónima de Capital Variable, Sociedad Financiera de Objeto Múltiple, Entidad Regulada Grupo Financiero Banorte vs. Raúl Campos Cabrera y Otro. Especial Hipotecario Civil Acdo. I. 1 Acdo. Núm. Exp. 825/2003 Tomo II.

Assa Misrahi Mario y Carnival de México, S.A. de C.V. y Colección Intima, S.A. de C.V. vs. Assa Misrahi León. Ord. Civil Acuerdo. 1 Acdo. Núm. Exp. 235/2025.

Autofinanciamiento México, S.A. de C.V. vs. Miguel Ángel Lomelí de Alba. Ejecutivo Mercantil Acuerdo. 1 Acdo. Núm. Exp. 117/2003 Tomo III.

Banca Afirme S.A. Institución de Banca Múltiple Afirme Grupo Financiero vs. Vial Assist, S.A. de C.V. y Moreno Garrido Mauricio Alfonso. Providencias Precautorias Civil Acdo. E. 1 Acdo. en Amparo. Núm. Exp. 1695/2024 1170/2024.

Banca Monex Sociedad Anónima Institución de Banca Múltiple, Monex Grupo Financiero vs. Hugo Enrique Acosta Flores. Especial Hipotecario Civil Expdllo. I. 1 Acdo. Núm. Exp. 1109/2017.

Banco Actinver, Sociedad Anónima Institución de Banca Múltiple Grupo Financiero Actinver vs. Patiño González Jorge Eduardo. Especial Hipotecario Civil Acdo. I. 1 Acdo. Núm. Exp. 1275/2008 Tomo II.

Banco Mercantil del Norte S.A. Institución de Banca Múltiple Grupo Financiero Banorte vs. Flores Diego Braulio David y Reyez Martínez Edith. Especial Hipotecario Civil Acdo. I. 1 Acdo. Núm. Exp. 147/2015 Tomo II.

Banco Mercantil del Norte, S.A. Institución de Banca Múltiple Grupo Financiero Banorte vs. Trejo Peláez David. Especial Hipotecario Civil Acdo. I. 1 Acdo. Núm. Exp. 1071/2015.

Banco Mercantil del Norte, Sociedad Anónima Institución de Banca Múltiple Grupo Financiero Banorte vs. Neri Navarro Juan José y Olivia Zaragoza Siordia. Especial Hipotecario Civil Acdo. I. 1 Acdo. Núm. Exp. 609/2011.

SOLO CONSULTA
SOLO CONSULTA
SOLO CONSULTA

Banco Mercantil del Norte, Sociedad Anónima, Institución de Banca Múltiple, Grupo Financiero Banorte vs. Iridium Sports, S.A. de C.V., Inmobiliaria Índico, S.A. de C.V., Latin Sports, S.A. de C.V. y Zaga Charua Elías. Especial Hipotecario Civil Puesta I. 1 Acdo. Núm. Exp. 2075/2024 Tomo II.

Banco Nacional de México, S.A., Integrante del Grupo Financiero Banamex vs. Erdm Solar, S.A. de C.V., Verónica María Medina Alday y Georg Peter Ilija Dudov. Especial Hipotecario Civil Acdo. I. 1 Acdo. Núm. Exp. 1055/2017 Tomo II.

Banco Santander México S.A. Institución de Banca Múltiple Grupo Financiero Santander México vs. Reyes Montalvo Olga Patricia. Providencias Precautorias Mercantil Acdo. I. 1 Acdo. Núm. Exp. 793/2023.

Banco Santander México, S.A., Institución de Banca Múltiple, Grupo Financiero Santander México vs. Technologies Research Consulting, S.A. de C.V. y Jiménez García Rafael. Ejecutivo Mercantil Acdo. E. 1 Acdo. en Amparo. Núm. Exp. 1665/2024.

BBVA Bancomer S a Institución de Banca Múltiple Grupo Financiero BBVA Bancomer vs. Ignacio Guerrero Lobera Maricruz Brito Naar. Especial Hipotecario Civil Acdo. I. 1 Acdo. Núm. Exp. 423/2020.

Burciaga Moreno Ernesto y Calderóni Acosta Magdalena vs. C Director del Registro Público de la Propiedad y del Comercio de la Cudad de México y Registro Agrario Nacional y Secretario de Desarrollo Urbano y Vivienda y Secretario de Administración y Finanzas y Agente del Ministerio Público Adscrito a Este H Juzgado. Juris. Voluntaria Civil Acdo. I. 1 Acdo. Núm. Exp. 1017/2023.

Campillo García Adriana vs. López Ramírez Leopoldo. Vía de Apremio Civil Dada. 1 Acdo. Núm. Exp. 365/2024.

Comercializadora Central Domínguez, S.A. de C.V. vs. Cruz Aviña su Sucesión Gerardo. Ord. Mercantil Acdo. I. 1 Acdo. Núm. Exp. 1243/2019 Tomo II.

Contreras Nieto Dolores vs. Gamborino Alvarenga Samantha. Ejecutivo Mercantil 1 Acdo. Núm. Exp. 301/2025.

Corporativo Inmobiliaria de Desarrollo y Fraccionamiento, S.A. de C.V. vs. Corporación de Desarrollos Inmobiliarios, S.A. de C.V. Especial Hipotecario Civil Acdo. I. 1 Acdo. en Amparo. Núm. Exp. 1619/2024 Amparo 982/2008- II.

Credilíderes, Sociedad Anónima de Capital Variable Sociedad Financiera de Objeto Múltiple, Entidad No Regulada Actualmente Credilíderes, Sociedad Anónima de Capital Variable vs. Lerdo de Tejada Salgado Ángel y Salgado Nava Elvira También Conocida como Salgado Nava de Lerdo de Tejada Elvira. Especial Hipotecario Civil Expdllo. I. 1 Acdo. en Expedientillo. Núm. Exp. 2343/2024 Expedientillo.

Daimer Financial Services S.A. de C.V. Sociedad Financiera de Objeto Múltiple Entidad No Regulada vs. Rosales Sánchez Juan. Especial Mercantil Mercantil Acuerdo. 1 Acdo. Núm. Exp. 499/2021.

Dayan Tawil David vs. Macías Dueñes Jesús, C. Director del Registro Público de la Propiedad y de Comercio de la Ciudad de México. Ord. Civil Acuerdo. 1 Acdo. Núm. Exp. 279/2018 Tomo II.

Desarrollos Inmobiliarios Paamul, S.A. de C.V. vs. Banco Inmobiliario Mexicano, S.A., Institución de Banca Múltiple, División Fiduciaria. Juris. Voluntaria Civil 1 Acdo. Núm. Exp. 305/2025.

Flores Lagunas Juana vs. Hernández Arellano Rita Selene. Ord. Civil Acdo. I. 1 Acdo. Núm. Exp. 2229/2024.

García Castro Arturo Gustavo vs. García Bazán Luis Arturo y Sol González Ada Karina. Ord. Civil 1 Acdo. Núm. Exp. 267/2025.

Gómez del Olmo Norma vs. Martínez Narváez Cleotilde y Jaime Manuel Bonilla Mercado, su Sucesión. Ord. Civil Acdo. I. 2 Acdos. Núm. Exp. 2293/2024 Tomo IV.

H Financieros, S.A. de C.V., S. O. F. O. M., E. N. R vs. Corporativo Shemard, S.A. P. I., de C.V. ; Strategic Focus Media, S.A de C.V. ; Fabricación y Ensamble Innova, S.A. de C.V. ; Inmobiliaria Alonso de Jardinez S.A. de C.V. ;Leónides Hernández Escalante, y Antonio Hernández Jardinez. Proced. Convencional Mercantil Civil Acdo. E. 1 Acdo. en Amparo. Núm. Exp. 75/2018 523/2025.

HSBC México S.A. Institución de Banca Múltiple Grupo Financiero HSBC vs. Uribe Estrada Jaime. Especial Hipotecario Civil Acuerdo. 1 Acdo. Núm. Exp. 239/2023.

HSBC México, S.A. Institución de Banca Múltiple, Grupo Financiero HSBC, División Fiduciaria en su Carácter de Fiduciario del Fedeicomiso F/253936 vs. Muñoz Mexicano Estela. Especial Hipotecario Civil Expdllo. I. 1 Acdo. Núm. Exp. 1001/2019.

Jiménez Tapia Jorge vs. Pérez Sánchez Jesús y Cruz Toral María y Jiménez Tapia Eduardo. Ord. Civil Acdo. I. 2 Acdos. Núm. Exp. 695/2024.

Laresgoiti Fernández Guadalupe Leonor y Laresgoiti Fernández Begoña y Laresgoiti Fernández Luz del Carmen y Laresgoiti Fernández Luis Javier y Laresgoiti Melo Estibaliz vs. Laresgoiti Foix Juan Francisco su Sucesión y Laresgoiti Foix Begoña su Sucesión. Ord. Civil Acdo. I. 1 Acdo. Núm. Exp. 885/2021 Tomo II.

López Huerta Diego vs. Quialitas Compañía de Seguros S.A. de C.V. Ejecutivo Mercantil 1 Acdo. Núm. Exp. 307/2025.

Lugo Villalobos Fátima vs. Axa Seguros S.A. de C.V. Ord. Civil Acuerdo. 1 Acdo. Núm. Exp. 989/2024 Tomo II.

Manzaneque y Asociados S.C. vs. Instituto del Fondo Nacional de la Vivienda para los Trabajadores Infonavit. Ord. Civil Acdo. I. 1 Acdo. Núm. Exp. 1099/2024.

Mendoza Duliz Guadalupe y Mendoza Duliz Nabor su Sucesión vs. Sara Mendoza Duliz. Ord. Civil Acdo. I. 1 Acdo. Núm. Exp. 71/2021 Tomo II.

Montelongo Arriaga Ernesto vs. García Hernández Jesús Hilario. Ord. Civil Acdo. I. 1 Acdo. Núm. Exp. 1067/2024.

Muñoz Almazán Lizzet vs. Millán Medina Eufemia su Sucesión. Ord. Civil Acdo. I. 1 Acdo. Núm. Exp. 141/2017 Tomo II.

Nyssen Alatorre Luis Antonio vs. Nyssen González Alejandro su Sucesión. Ord. Civil Amplia. 1 Acdo. Núm. Exp. 281/2024.

Palomares Castañeda César Tonatiuh, Palomares Castañeda Nayeli Guadalupe, Palomares Castañeda Justino Héctor vs. Metlife México S.A. Ord. Mercantil Expdllo. I. 1 Acdo. Núm. Exp. 159/2019 Tomo II.

Prado Uribe Marivel vs. Cortés Soto Luz Cecilia y Lara Cabrera Lurline y Gutiérrez de Velasco Iliana de la Luz y Ríos Pedroza Teresita y Caletti Rodríguez Leticia y Hernández Cardoso Héctor Lorenzo y Mendoza Rodríguez Sergio Rodolfo y Morali de la Brena Leopoldo. Ord. Civil Acuerdo. 1 Acdo. Núm. Exp. 203/2025.

Recuperadora de Deuda Hipotecaria, S. de R. L. de C.V. vs. Aguilar Olvera José Antonio y Guadalupe Henandez Hernández. Especial Hipotecario Civil Expdllo. I. 1 Acdo. Núm. Exp. 633/2013.

Rivera Patiño María Alejandra y Raquel Genoveva Rivera Patiño, Arturo Patiño Barranco También Conocido como Adolfo Arturo Patiño Barranco su Sucesión vs. Gómez Peña Roberto Alejandro. Ord. Civil Acdo. E. 1 Acdo. en Amparo. Núm. Exp. 439/2014 159/2025.

Rodríguez Cabral Rebeca del Consuelo vs. Ortega Gutiérrez Gabriela Lydia y Rosales Barbosa Alejandra y Canalizo Almeida Susana y Comisión de Honor y Justicia de la Academia Mexicana de Dermatologia A.C. y Asz Sigall Daniel y García Salazr María del Rosario y Mercadillo Pérez Patricia y Ponce Olivera Rosa María. Ord. Civil Acuerdo. 1 Acdo. Núm. Exp. 91/2025.

Rodríguez Cortés Damaris Joselin vs. Seguros Inbursa S.A. Grupo Financiero Inbursa. Ord. Civil Acdo. I. 1 Acdo. Núm. Exp. 1089/2024.

Scotiabank Inverlat S.A. Institución de Banca Múltiple Grupo Financiero Scotiabank vs. Arcila Romero Fernando José. Ord. Civil Expdllo. I. 1 Acdo. Núm. Exp. 81/2023.

Secreto. Ejecutivo Mercantil Acuerdo. 1 Acdo. Núm. Exp. 677/2023.

Secreto. Ejecutivo Mercantil Expdllo. I. 1 Acdo. Núm. Exp. 743/2023.

Sergio Alberto Martínez Aguilar vs. Soto Rebollar Valentín. Especial Hipotecario Civil Acdo. I. 1 Acdo. Núm. Exp. 2527/2024.

Shi Li Wang vs. Hita Rosales Edmundo y Platas García Reyna Isabel. Especial Hipotecario Civil Acdo. I. 2 Acdos. Núm. Exp. 1411/2019 Tomo II.

Sociedad Hipotecaria Federal, Sociedad Nacional de Crédito, Institución de Banca de Desarrollo, en su Carácter de Fiduciario Sustituto del Fondo de Operación y Financiamiento Bancario a la Vivienda (Fovi) antes Banco de México vs. Becerril Alvarado Clemente. Especial Hipotecario Civil Acuerdo. 1 Acdo. Núm. Exp. 1225/2024 Tomo II.

Sólida Administradora de Portafolios S.A. de C.V. Sociedad Financiera de Objeto Múltiple Entidad Regulada, Grupo Financiero Banorte vs. Daniel Martín Márquez Sáinz y Otro. Especial Hipotecario Civil Acuerdo. 2 Acdos. Núm. Exp. 507/1999 Tomo II.

Valencia López Alejandra vs. Romero Álvarez Juan Ramón y Larios Díaz Teresa. Especial Hipotecario Civil Acdo. E. 1 Acdo. en Amparo. Núm. Exp. 237/2018 451/2025.

Valera Hernández Edgar Fernando vs. Mandujano Valdez Gabriel. Ord. Civil Acuerdo. 2 Acdos. Núm. Exp. 147/2021 Tomo II.

Vázquez Ledesma Fernando vs. Casasus Flores Vda. de Calacich Mercedes. Ord. Civil Acdo. I. 1 Acdo. Núm. Exp. 1541/2008.

Vega García Rafael Izcoatl vs. Walmart de México S de R.L. de C.V. Ord. Civil Acdo. I. 2 Acdos. Núm. Exp. 43/2025.

SOLO CONSULTA
SOLO CONSULTA
SOLO CONSULTA

Villalón Morales Juan José vs. Cervantes Hernández Ermes. Ord. Civil Acuerdo. 1 Acdo. Núm. Exp. 1091/2024.

MAL PUBLICADOS

Banco Invex S. A, Institución de Banca Múltiple, Invex Grupo Financiero, Fiduciario, en su Carácter de Fiduciario del Fideicomiso Irrevocable de Administración Número F/1301 vs. García García Apolinar Abel. No Definido No Definido Expdllo. I. 1 Acdo. en Expedientillo. Núm. Exp. 1027/2018.

NO PUBLICADOS

Corona Durán Jorge vs. Vizcaíno Yastrezbechea Mercedes Quien Utiliza Indistintamente el Nombre de Mercedes Vizcaíno de Sánchez Asi como el de Mercedes Vizcaíno Yastrzebechea. Ejecutivo Mercantil Acuerdo. 1 Acdo. Núm. Exp. 369/2019.

García Cuevas María Piedad vs. Fortunat Delgado Luis Fernando. Especial Hipotecario Civil Acuerdo. 2 Acdos. Núm. Exp. 647/2023.

Gómez Sánchez Nalleli vs. Troncoso Omaña Miguel Ángel. Ejecutivo Mercantil Acuerdo. 1 Acdo. Núm. Exp. 2133/2024 Tomo III.

Inmobiliaria Inmomex S.A. de C.V. vs. Jorge Veytia Alcántara y Dolores Alcántara Moreno. Especial Hipotecario Civil Acuerdo. 1 Acdo. Núm. Exp. 1497/2024 Tomo III.

Secreto. Ejecutivo Mercantil Acuerdo. 1 Acdo. Núm. Exp. 621/2020.

AUDIENCIA

Ocon Guzmán Ernesto vs. Ocon Farías Ernesto y Mier y Terán Armida Manuel Ignacio y Mier y Terán Armida Carlos y Mier y Terán Armida Concepción y Mier y Terán Armida Alejandro y Mier y Terán Armda María Isabel y Mier y Terán Armida Mauricio y Mier y Terán Armida Juan Pablo. Aud. Ord. Civil. 1 Audiencia. Núm. Exp. 843/2021.

SENTENCIAS DEFINITIVAS DEL 3 DE JUNIO DEL 2025

NO PUBLICADOS

López García Zeferino su Sucesión y Jimeno Maynez Isabel su Sucesión vs. López García Manuel su Sucesión. Ord. Civil Sent. Def. 1 Núm. Exp. 403/2024

EL SECRETARIO DE ACUERDOS
LIC. EDUARDO BENÍTEZ GARCÍA

SECRETARÍA "B"
ACUERDOS DEL 3 DE JUNIO DEL 2025

Acevedo Lujan Rebeca Isela vs. Grupo Mexicano de Seguros S.A. de C.V. Ord. Civil Acdo. N. 2 Acdos. Núm. Exp. 1010/2024.

Banco Internacional S.A. Institución de Banca Múltiple Grupo Financiero Bital vs. Hernández Aguirre Martín Ernesto. Ejecutivo Mercantil Acuerdo. 1 Acdo. Núm. Exp. 1396/2019 Tomo III.

Banco Sabadell S.A. Institución de Banca Múltiple vs. Internacional Química de Cobre S.A. de C V y Ramírez González Juan Manuel. Especial Hipotecario Civil Amplia. 1 Acdo. Núm. Exp. 262/2023.

Banco Santander México S.A. Institución de Banca Múltiple Grupo Financiero Santander México vs. Capacitación Edumac S.A. de C.V., Santos Martínez José Luis. Ord. Mercantil Acdo. N. 2 Acdos. Núm. Exp. 1242/2018 II Tomo.

Banco Ve por Más, S.A., Institución de Banca Múltiple, Grupo Financiero Ve por más vs. Briseño Rangel Luisa Magnolia. Especial Hipotecario Civil Acdo. C. 1 Acdo. Núm. Exp. 1478/2024 Tomo II.

Banco del Bajío S.A. Institución de Banca Múltiple vs. Mct Metal And Comodities Trading Sociedad Anónima de Capital Variable, y Rodríguez Hernández Guillermo y Meza Curiel Francia Elizabeth. Ejecutivo Mercantil Acuerdo. 2 Acdos. Núm. Exp. 140/2019 Tomo II.

Banco del Bajío, Sociedad Anónima, Institución de Banca Múltiple vs. Gudiño Cardoso Consuelo Beatriz, Muñoz Cariño Miguel Álvaro y Gudiño Cardoso María Teresa. Especial Hipotecario Civil Acdo. N. 1 Acdo. Núm. Exp. 1294/2024.

Bravo Bonilla Angélica Lizbeth y Bonilla Herrera Norma Cecilia vs. Bravo Malpica Hugo Francisco Jaime y Notario Público No 35, en Tepic Nayarit. Ord. Civil Acdo. N. 1 Acdo. Núm. Exp. 1914/2024 Tomo II.

Cárdenas y Castillo Nájera Erma Victoria vs. Pinelo Salazar Gerardo Enrique y Lagos Santiago También Conocida como Lagos de Flores Leticia Leticia. Ejecutivo Mercantil Acdo. E. 1 Acdo. Núm. Exp. 1898/2024.

Cárdenas y Castillo Nájera Erma Victoria vs. Pinelo Salazar Gerardo Enrique y Lagos Santiago También Conocida como Lagos de Flores Leticia Leticia. Ejecutivo Mercantil Acdo. E. 1 Acdo. en Amparo. Núm. Exp. 1898/2024 631/2024.

Carteleras y Neón Espectaculares S.A. de C.V. vs. Peimbert Álvarez David. Ord. Mercantil 1 Acdo. Núm. Exp. 300/2025.

Chiu García Mireya Beatriz vs. Esparza Morales Jaime César. Ord. Civil Acdo. N. 1 Acdo. Núm. Exp. 800/2024.

Cibanco S.A. Institución de Banca Múltiple en su Carácter de Fiduciario en el Fideicomiso Número F 00430 vs. Salcedo Tapia María Teresa. Especial Hipotecario Civil Acdo. N. 1 Acdo. Núm. Exp. 388/2018 Tomo II.

Desarrollos Inmobiliarios Paamul, S.A. de C.V. vs. G y L Rivera Maya, S.A. de C.V. y Loyo Sánchez Mario Alberto. Juris. Voluntaria Civil 1 Acdo. Núm. Exp. 306/2025.

Desarrollos Inmobiliarios Paamul, S.A. de C.V. vs. Banco Inmobiliario Mexicano, S.A., Institución de Banca Múltiple, División Fiduciaria. Juris. Voluntaria Civil 1 Acdo. Núm. Exp. 304/2025.

Díaz Zafe Javier Alejandro vs. Arroyo Hernández Evelia Cynthia y Mejía de la Garza Carlos Norberto. Ejecutivo Mercantil Acdo. E. 1 Acdo. Núm. Exp. 1554/2024.

Díaz Zafe Javier Alejandro vs. Arroyo Hernández Evelia Cynthia y Mejía de la Garza Carlos Norberto. Ejecutivo Mercantil Acdo. E. 1 Acdo. en Amparo. Núm. Exp. 1554/2024 D. C. 603/2024.

Domínguez García Gonzalo vs. Rojo Rincón Antonia su Sucesión y Cruz Poucel Ismael y Figueroa Hernández de Cruz Mercedes. Ord. Civil Acdo. N. 1 Acdo. Núm. Exp. 1064/2024.

González Morales Andrea vs. Islas Acosta María Teresa. Ord. Civil Acdo. N. 1 Acdo. Núm. Exp. 1060/2022.

Grupo Sasif S.A. de C.V. vs. Autos y Refacciones Motoren Zona Sur, Sociedad Anónima de Capital Variable. Especial Hipotecario Civil Acdo. N. 1 Acdo. Núm. Exp. 2034/2024 Tomo V.

Guadarrama Pacheco María de Los Ángeles vs. Pedro Torres Campos y Adrián Hernández Gil. Ord. Civil Expdllo. N. 1 Acdo. Núm. Exp. 968/2013.

Hernández Rodríguez Claudia Haydee vs. García Acosta Alejandro. Ord. Civil Acdo. N. 1 Acdo. Núm. Exp. 1522/2024.

HSBC, México, S.A. Institución de Banca Múltiple, Grupo Financiero HSBC, División Fiduciaria en su Carácter de Fiduciario, a Través del Administrador del Fideicomiso Irrevocable F/233595 vs. Juan Rubén Clemens Lerma y Alma Rosa Becerra Ramírez. Especial Hipotecario Civil Acdo. N. 1 Acdo. Núm. Exp. 1004/2017 Tomo II.

Islas Martínez Noemí Teresa vs. Islas Martínez Patricia y Islas Vázquez Viridiana y Islas Martínez su Sucesión Leobardo. Ord. Civil Acdo. C. 1 Acdo. Núm. Exp. 2180/2024 Tomo II.

Padilla Solórzano Martha Victoria vs. Tierra Fund, S.A. de C.V., C Onstrucciones Nipasa, S.A. de C.V., Luis Antonio Rosales Villar, Rogelio López Vázquez, Ramón Ruíz Salas, María Guadalupe de Garay Russ, Guillermo Mijares Cerrilla, Gabriel Alberto Ávalos Gutiérrez, Jonatan Graham Canedo, Jefe Delegacional en Cuauhtémoc y Secretario de Desarrollo Urbano y Vivienda. Ord. Civil Acdo. E. 1 Acdo. en Amparo. Núm. Exp. 2308/2024 D. C. 340/2025.

Pérez Cruz Héctor Vicente vs. Cruz Romano Basilio Marcos. Ord. Civil Acdo. N. 1 Acdo. Núm. Exp. 34/2025.

Real Delgadillo Isabel vs. Ramírez Castro Verónica Adelina. Juris. Voluntaria Civil 1 Acdo. Núm. Exp. 274/2025.

Recuperadora de Deuda Hipotecaria, Sociedad de Responsabilidad Limitada de Capital Variable, Representada por Zendere Holding I, Sociedad Anónima Promotora de Inversión de Capital Variable, hoy su Cesionario Eduardo Aboumrad Allegre vs. Carlos Cuallal Tzompa y Anastacia Totolhua Escobar. Especial Hipotecario Civil Acdo. N. 1 Acdo. Núm. Exp. 1642/2024 Tomo II.

Renobato García Julio vs. Sanatorio y Servicios Médicos Obregón, S.A. de C.V. y Arrieta Valdez Bertha Karina y Palacios Cañizares Erick Javier y López Gutiérrez Luis Carlos y Hernández Bastida Antonio. Ord. Civil Acdo. N. 1 Acdo. Núm. Exp. 446/2024.

Reyes Agonizantes Margarito Agustín vs. Reyes Agonizantez Porfirio. Ord. Civil Acdo. N. 5 Acdos. Núm. Exp. 1314/2023 Tomo II.

Scotiabank Inverlat S.A. Institución de Banca Múltiple Grupo Financiero Scotiabank Inverlat vs. Gómez Castillo Juan José. Especial Hipotecario Civil Acdo. N. 1 Acdo. Núm. Exp. 872/2024.

Scotiabank Inverlat, S.A. Institución de Banca Múltiple, Grupo Financiero Scotiabank Inverlat vs. Excellent Foods, S.A. de C.V. Ejecutivo Mercantil Acuerdo. 1 Acdo. Núm. Exp. 1184/2017 II Tomo.

Segreste Pulido Lucrecia Alicia vs. García Bonilla Carlos Ismael y García Gavira Joshua Carlos. Ord. Mercantil Acuerdo. 1 Acdo. Núm. Exp. 798/2024.

SOLO CONSULTA
SOLO CONSULTA
SOLO CONSULTA

Sociedad Hipotecaria Federal S.N.C. Institución de Bca. de Desarrollo antes Banco de México Fiduciario Sustituto en el Fideicomiso del Fondo de Operación y Financiamiento Bancario a la Vivienda (Fovi) vs. Martínez Ortega Rocío Karina y Patricia Cidonia Ortega Rodríguez. Esp. Hip. Acdo. N. 1 Acdo. Núm. Exp. 466/2009.

Sotelo García María de Lourdes vs. Lara García José Luis y Lara Velázquez Laura Selene. Controversias de Arrendamiento Civil Acdo. N. 1 Acdo. Núm. Exp. 1370/2024.

Vázquez Zepeda Luis Eduardo vs. Hajj Hadad René y Kamel Hawe José y Aboumrad Arida Ameen Eduardo y Aboumrad Arida Elaine y Aboumrad Arida Virginia María y Aboumrad Arida Elizabeth y Aboumrad Arida Eduardo y Aboumrad Tamre Elsy Merilyn y Aboumrad Támer Victoria Zakie y Ayub Kuri Norma y Hajj Haddad Camilo y Aboumrad Ayub Norma y Aboumrad Ayub Lucille y Aboumrad Ayub Martha y Aboumrad Ayub Gladys Patricia y Aboumrad Támer Ricardo Jorge y Aboumrad Támer Arturo y Aboumrad Támer Víctor Elías y Aboumrad Ayub Roberto y Heymann Marchosky Raquel Hedda y Haiat Cohen David y Jaber Chacube Fanny y Haiat Cohen Moisés y Micha Levy Norma y Haiat Cohen Elías y Haiat Cohen Eduardo y Aboumrad Ayub Jorge Antonio. Ord. Civil Acdo. N. 1 Acdo. Núm. Exp. 222/2023.

Vega Moro Pablo vs. Djaddah Cain Isaac. Ejecutivo Mercantil Acuerdo. 1 Acdo. Núm. Exp. 606/2024.

Villarreal Elizondo Francisco Javier vs. Gruma Sab de C.V. y Bolsa Mexicana de Valores Sab de C.V. y González Moreno Juan Antonio y Tristan Salazar Ricardo. Medios Preparatorios Mercantil Acuerdo. 1 Acdo. Núm. Exp. 1182/2024.

MAL PUBLICADOS

Banco Santander (México), S.A., Institución de Banca Múltiple, Grupo Financiero Santander México vs. Technologies Research Consulting, S.A. de C.V. y Jiménez García Rafael. Providencias Precautorias Mercantil Acdo. E. 1 Acdo. en Expedientillo. Núm. Exp. 292/2025.

NO PUBLICADOS

Banco Internacional S.A. Insitución de Banca Múltiple Grupo Financiero Bital vs. Hernández Aguirre Martín Ernesto. Ejecutivo Mercantil Acuerdo. 2 Acdos. Núm. Exp. 1396/2019 Tomo III.

Consorcio Residencial Tetenco, S.A. de C.V. vs. José Pablo Luis Ubando Covarrubias, su Sucesión También Conocido como Luis Ubando Covarrubias y Dora María Teresa Baca Sevilla También Conocida como Teresa Baca Sevilla. Ord. Mercantil Acuerdo. 1 Acdo. Núm. Exp. 2032/2024 Tomo IV.

Grupo Daisytek S.A. de C.V. vs. Pyxis Soft, S.A. de C.V., y Inject Express, S.A. de C.V. y Sanz Covián Francisco Javier. Ejecutivo Mercantil Acuerdo. 1 Acdo. Núm. Exp. 736/2017 Tomo IV.

Islas Martínez Noemí Teresa vs. Islas Martínez Patricia y Islas Vázquez Viridiana y Islas Martínez su Sucesión Leobardo. Ord. Civil Acdo. C. 2 Acdos. Núm. Exp. 2180/2024 Tomo II.

Jonh Nicolás Baroudi Estefano. Ord. Civil Acdo. E. 1 Acdo. en Amparo_Buscador. Núm. Exp. 1070/2022 Sin Antecedentes.

Montes de Oca Contreras Justino Ángel vs. Martínez Suárez Jesús Humberto y Saad Arcaraz Amira. Ord. Civil Acdo. E. 1 Acdo. en Amparo. Núm. Exp. 1494/2024 350/2025.

Rivera Benítez Jorge Alberto vs. Contreras Monterrosas Arizbeth. Ejecutivo Mercantil Acuerdo. 1 Acdo. Núm. Exp. 958/2023.

Secreto. Ejecutivo Mercantil Acuerdo. 1 Acdo. Núm. Exp. 310/2024.

Secreto. Ejecutivo Mercantil Acuerdo. 1 Acdo. Núm. Exp. 560/2024.

Ureña González Scarlett vs. González Montoya Erick David. Ord. Civil Sent. Definitiva. 1 Acdo. Núm. Exp. 624/2024.

Zamora Luna Víctor Manuel vs. Seguros Inbursa S.A. Grupo Financiero Inbursa. Ord. Civil Acuerdo. 2 Acdos. Núm. Exp. 1136/2024.

AUDIENCIA

Islas Martínez Noemí Teresa vs. Islas Martínez Patricia y Islas Vázquez Viridiana y Islas Martínez su Sucesión Leobardo. Aud. C Ord. Civil. 1 Audiencia. Núm. Exp. 2180/2024 Tomo II.

Ramírez Cid Joel vs. Grupo Mexicano de Seguros S.A. de C.V. Aud. C Ord. Civil. 1 Audiencia. Núm. Exp. 554/2023 Tomo III.

SENTENCIA INTERLOCUTORIA
NO PUBLICADOS

Enchanted Ventures Limited Liability Company vs. Banco Santander México Sociedad Anónima Institución de Banca Múltiple Grupo Financiero Santander México como Fiduciario del Fideicomiso Identificado Con el Número 2003913. Ord. Mercantil Sent. Interl. 1 Núm. Exp. 2600/2024 Tomo Iii

LA SECRETARIA DE ACUERDOS
LIC. CYNTHIA NAVARRO RUBALCAVA

OCTAVO DE LO CIVIL

SECRETARÍA "A"
ACUERDOS DEL 3 DE JUNIO DEL 2025

Ad Duraznos S.A. de C.V. vs. Trespass, S.A. de C.V. Ord. Mercantil 1 Acdo. Núm. Exp. 325/2020 Tomo II.

Administradora Fome vs. Reyes Zamudio Georgina. Especial Hipotecario Civil 1 Acdo. Núm. Exp. 819/2022.

Afin Inversiones en Inmuebles Sociedad Anónima de Capital Variable vs. Francisco Salvador Hidalgo Martínez. Especial Hipotecario Civil 2 Acdos. Núm. Exp. 1629/2010.

Alanís Hernández Virginia Patricia vs. Laura Morales Martínez. Especial Hipotecario Civil 1 Acdo. Núm. Exp. 153/2015 Tomo II.

Andamios y Pararrayos S.A. de C.V. vs. Herbert Hernández Reyna Migdalia. Ejecutivo Mercantil 1 Acdo. Núm. Exp. 1191/2023.

Arenas García Torres Laura Amparo y Arenas García Torres Luis Gerardo vs. Víctor Manuel Solares Núñez, María Elena Bravo Martínez, Lorenzo Lozano Morales, Jorge Claudio Ibarrola Muro, Notario Público Número 9 del Estado de México, y C. Director del Registro Público de la Propiedad y del Comercio del Distrito Federal. Ord. Civil 1 Acdo. Núm. Exp. 1035/2013 Tercer Tomo.

Auquiti Sociedad Anónima de Capital Variable, Sociedad Financiera de Objeto Múltiple, Entidad No Regulada También Conocida por Sus Abreviaturas Auquidi, S.A. de C.V. Sofom Enr vs. Materiales y Construcciones de Hidalgo, S.A. de C.V., Carlos Villegas Zeron y Nicolás Villegas Flores// Cuad. de Amp. 249/2024- IV Promov. por Materiales y Construcciones de Hidalgo, S.A. de C.V. Ejecutivo Mercantil Acuerdo. 1 Acdo. en Expedientillo_Del_Cuaderno. Núm. Exp. 2115/2024 Amparo 249/2024.

Banco Covalto Sociedad Anónima Institución de Banca Múltiple vs. Kanter Culebro Alfredo Antonio y Narváez Martínez Luis Gerardo y Mastranzo Rodríguez Israel y Estrategias Dairon de México Sociedad Anónima de Capital Variable. Ejecutivo Mercantil Copia Certificada Disp. 1 Acdo. Núm. Exp. 1491/2024 Tomo II.

Banco Invex Sociedad Anónima Institución de Banca Múltiple Invex Grupo Financiero Fiduciario en su Carácter de Fiduciario del Fideicomiso Irrevocable de Administración Fuente de Pago y Garantía F 1055 vs. Vega Chávez Eduardo. Vía de Apremio Civil 1 Acdo. Núm. Exp. 259/2025.

Banco Invex, Sociedad Anónima Institución de Banca Múltiple, Invex Grupo Financiero Fiduciario en el Fideicomiso Irrevocable Número F/1052 vs. Karla Patricia Gutiérrez López. Especial Hipotecario Civil 1 Acdo. Núm. Exp. 1213/2018.

Banco Mercantil del Norte S.A., Institución de Banca Múltiple, Grupo Financiero Banorte vs. Claudia Angelina Zorrilla Rodríguez. Especial Hipotecario Civil 1 Acdo. Núm. Exp. 415/2021.

Banco Mercantil del Norte S.A., Institución de Banca Múltiple, Grupo Financiero Banorte vs. Claudia Angelina Zorrilla Rodríguez. Especial Hipotecario Civil 2 Acdos. Núm. Exp. 415/2021 Tomo II.

Banco Múltiva, S.A., Institución de Banca Múltiple, Grupo Financiero Múltiva vs. Productores Huanimaro, S. C. de R. L. de C.V., Heriberto Alcocer Ortega y J. Carmen Alcocer Saldaña. Especial Hipotecario Civil Acuerdo. 1 Acdo. Núm. Exp. 2295/2024 Bis. 1 Tomo II.

Banco Santander México S.A. Institución de Banca Múltiple Grupo Financiero Santander México vs. Mejía Álvarez Lorena y Bravo Aguirre Julio. Especial Hipotecario Civil Ordena Expedir Copia Certif. 1 Acdo. Núm. Exp. 2367/2024 Segundo Tomo.

Banco del Bajío S.A. Institución de Banca Múltiple vs. Dinamia Pedregal, S.A. de C.V. y Gustavo Juárez Suárez. Ejecutivo Mercantil Rebeldía Agravios. 1 Acdo. Núm. Exp. 91/2010 Tomo 7.

Banco del Bajío, S.A. Institución de Banca Múltiple en su Carácter de Cesionario de Banca Cremi, S.A. en Liquidación vs. María Eugenia Torres Martínez. Especial Hipotecario Civil 2 Acdos. Núm. Exp. 209/2013 Tomo III.

Bancomer S.A., Institución de Banca Múltiple, Grupo Financiero BBVA Bancomer vs. Teresa Adriana Agreda García. Especial Hipotecario Civil 1 Acdo. en Expedientillo. Núm. Exp. 417/2019 Expedientillo.

BBVA México, Sociedad Anónima, Institución de Banca Múltiple, Grupo Financiero BBVA México vs. Döring Casar Federico. Especial Hipotecario Civil 1 Acdo. Núm. Exp. 455/2020.

BBVA México, Sociedad Anónima, Institución de Banca Múltiple, Grupo Financiero BBVA México vs. Döring Casar Federico. Especial Hipotecario Civil 2 Acdos. Núm. Exp. 455/2020 Tomo II.

SOLO CONSULTA
SOLO CONSULTA
SOLO CONSULTA

Borjas Martínez José Crescencio vs. Josefina Martínez Rosas O. Josefina Martínez. Ord. Civil Acuerdo. 1 Acdo. Núm. Exp. 2325/2024.

Bustos Ocampo Fanny vs. Barbosa Saldaña José Ascención y Hernández de Barbosa Ana María. Ord. Civil 1 Acdo. Núm. Exp. 297/2025.

Cabrera Galván Fabiola Jotzahara y Tolentino Galván Karla Alejandra y Guízar Murillo Laura Esther vs. Instituto de Vivienda de la Ciudad de México. Actos Prejudiciales Civil 1 Acdo. Núm. Exp. 293/2025.

Casas Hernández Elvia Silvia vs. Reyes y Flores Armando y Vázquez Pérez de Reyes María Concepción y María Concepción Vázquez Pérez. Especial Hipotecario Civil 1 Acdo. Núm. Exp. 877/2024.

Cherem Daniel David vs. Abraham Sion Cherem Sutton y Danny Cherem Sutton. Ejecutivo Mercantil 1 Acdo. Núm. Exp. 823/2013 Tomo Viii.

Ckd Activos 8 Sociedad Anónima Promotora de Inversión de Capital Variable vs. Ibarra Rodríguez Rosa. Especial Hipotecario Civil 1 Acdo. Núm. Exp. 541/2022.

Consorcio Inmobiliario Sr & R S.A. de C.V. vs. Heca Construcciones S.A. de C.V. y Corporativo Inmobiliario Dos Mil Veintidos S.A. de C.V. y 1836 Bartolache S.A. de C.V. Vía de Apremio Civil 1 Acdo. Núm. Exp. 849/2023 Tomo II.

Corporativo Desarrollador Inmobiliario Tijuana, Sociedad Anónima Promotora de Inversión de Capital Variable vs. Rozen Fuller Guillermo. Ord. Mercantil Ordena Elaborar Cédula. 1 Acdo. Núm. Exp. 39/2025 Tomo V.

Daimler Financial Services Sociedad Anónima de Capital Variable, Sociedad Financiera de Objeto Múltiple vs. Librado Ismael Domínguez. Especial Mercantil Mercantil 1 Acdo. Núm. Exp. 949/2024.

Edouard Fabrice Jean Michel vs. Edific Arquitectos S.A. de C.V. Ord. Civil 1 Acdo. Núm. Exp. 447/2024.

Espejel Luna María del Pilar y/o María del Pilar Espejel su Sucesión vs. Isabel Espejel Guillén. Ord. Civil Acuerdo. 1 Acdo. Núm. Exp. 2329/2024 Tomo II.

Esperón Díaz Humberto Sergio vs. López Ruíz María Lucía. Ord. Civil 1 Acdo. Núm. Exp. 1169/2024.

Espinoza Fuentes Oswaldo vs. López Moreno Gerardo. Ord. Civil 1 Acdo. Núm. Exp. 1037/2024.

Ferreira de Araujo Waldolirio vs. Hanon Díaz Nuncio Fernando. Vía de Apremio Civil 1 Acdo. Núm. Exp. 69/2024.

Ficen Sociedad Anónima de Capital Variable Sociedad Financiera de Objeto Múltiple Entidad No Regulada vs. Grupo Desarrollador Peninsular, Sociedad Anónima de Capital Variable, Luis Miguel Niño de Rivera Taracena, Robin Diana Cover Puttenn También Conocida como Robin Diana Cover Van Puttenn de Niño de Rivera y/o Robin Diana Cover de Niño de Rivera y Guadalupe Martínez Guerrero. Especial Hipotecario Civil Acuerdo. 1 Acdo. en Amparo. Núm. Exp. 1815/2024 Amparo 774/2024.

Flores e Ibáñez Severiano y Perfecto Flores Reyes su Sucesión vs. Anastacia Flores Ibáñez su Sucesión, Silvestre Morales Ramírez su Sucesión, C. Director del Registro Público de la Propiedad y del Comercio de la Ciudad de México y Gonzalo Flores Juárez. Ord. Civil Pasa a Sentencia. 1 Acdo. Núm. Exp. 803/2019 Tercer Tomo.

Gasca Montiel María Jovita Sara vs. Sotelo Romero Laura Lucila y Director del Registro Público de la Propiedad y de Comercio de la Ciudad de México. Ord. Civil 1 Acdo. Núm. Exp. 181/2025.

González Brambila Silvia Beatriz vs. Sergio Martínez Sánchez. Ord. Civil 1 Acdo. Núm. Exp. 109/2015 Tomo II.

González García María Guadalupe vs. Efv Body Shop S.A. de C.V. Ord. Civil 1 Acdo. Núm. Exp. 291/2025.

Grupo Nacional Provincial S.A. vs. Néstor Raymundo Herrera Sánchez. Especial Hipotecario Civil Expedientillo. 1 Acdo. en Expedientillo. Núm. Exp. 767/2008 Expedientillo.

Hernández Sánchez Guillermina Rebeca vs. Banco Mexicano Somex, S.A. Institución Banca Múltiple Actualmente Banco Santander S.A. Institución de Banca Múltiple, Grupo Financiero Santander y Otro. Ord. Civ. Expedientillo. 1 Acdo. Núm. Exp. 91/2009.

HSBC México S.A. Institución de Banca Múltiple Grupo Financiero HSBC vs. Top Star S.A. de C.V. y Girault Ruíz Ivonne. Ejecutivo Mercantil 1 Acdo. Núm. Exp. 1179/2024.

HSBC México S.A. Institución de Banca Múltiple Grupo Financiero HSBC vs. Medrano Villareal Claudia Celina. Especial Hipotecario Civil Expedientillo. 1 Acdo. Núm. Exp. 683/2024.

Ibarra Tovar Alan vs. Stand & Art Productions S.A. de C.V. y Ortega González Francisco. Ord. Civil 1 Acdo. Núm. Exp. 1197/2024.

Instituto del Fondo Nacional de la Vivienda para los Trabajadores vs. Noriega Holguin Francisco Javier y Figueroa Holguin Ivonne Ayme. Especial Hipotecario Civil Acuerdo. 1 Acdo. Núm. Exp. 815/2024.

Instituto del Fondo Nacional de la Vivienda para los Trabajadores vs. Noriega Holguin Francisco Javier y Figueroa Holguin Ivonne Ayme. Especial Hipotecario Civil Acuerdo. 1 Acdo. en Amparo. Núm. Exp. 815/2024 Amparo 580/2025.

Jiménez Gama Alejandro vs. Aurora Reyes Hernández. Ejecutivo Mercantil 1 Acdo. Núm. Exp. 79/2015 Tomo II.

Jiménez Godínez Asociados Sociedad Civil vs. Creaciones Sisi Boy, S.A. de C.V. y Jesús López Jiménez. Especial Hipotecario Civil 1 Acdo. Núm. Exp. 423/1999 Tercer Tomo.

Juda Máximo. Ord. Civil Acdo. en el Cuad. de Amparo. 1 Acdo. en Amparo_Buscador. Núm. Exp. 503/2024 Amparo 503/2024.

Magdaleno Camacho José Iván y Fundación Michou y Mau I. A. P vs. Itaca Capital, S.A. P. I de C.V. Sofom E. N. R. Ejecutivo Mercantil Comparecencia. 2 Acdos. Núm. Exp. 365/2024.

Martínez Galindo Luis Gabriel vs. López Ibarra Norberto y Director del Registro Público de la Propiedad y del Comercio de la Ciudad de México. Ord. Civil 1 Acdo. Núm. Exp. 671/2024.

Martínez Mora Fernando su Sucesión vs. Martínez Mora María Elena su Sucesión y Martínez Mora Herminia su Sucesión y Martínez Mora Hermelinda su Sucesión y Martínez Mora Norberto su Sucesión y Martínez Mora Luis su Sucesión y Martínez Mora Cesáreo su Sucesión y Martínez Mora Francisco su Sucesión y Martínez Mora Carmen su Sucesión y Mora Vda de de Martínez Solís Herminia su Sucesión. Ord. Civil 1 Acdo. Núm. Exp. 259/2022.

Martínez de la Cruz Rafael vs. De la Cruz García Agustín y Dirección General de Regularización Territorial de la Ciudad de México. Ord. Civil 2 Acdos. Núm. Exp. 183/2024.

Martínez Neave Carlos vs. María Consuelo González. Ejecutivo Mercantil Acuerdo. 1 Acdo. Núm. Exp. 1845/2024 Tomo III.

Maza de Lillie Lourdes Eugenia vs. Francisco Maza Ruiseco, Mariel Maza Ruiseco y Otra. Ord. Civil 1 Acdo. Núm. Exp. 1267/2018 Tomo Dos.

Mondragón Saucedo David vs. Robles Mendoza Leticia. Ejecutivo Mercantil Acdo. en el Cuad. de Amparo. 2 Acdos. en Amparo. Núm. Exp. 19/2005 Amparo 1381/2023- Vii.

Montañez Rentería Aurora vs. Rodríguez López de Salas Margarita y Otros. Especial Hipotecario Civil Expedientillo. 1 Acdo. Núm. Exp. 565/2005 Tomo Tres.

Morales Villar José Luis Benito vs. Gilberto Vázquez Alfaro su Sucesión, Patricia Ramiro Mahe y Jesús Reyes Vázquez. Ord. Civil Actora Desahoga Prevención. 1 Acdo. Núm. Exp. 2081/2024 Tomo III.

Name Yapur Jesús Antonio vs. José Luis Alberto Castro Limón. Ord. Civil 1 Acdo. Núm. Exp. 1193/2012 Tomo II.

Paola Heredia Sánchez vs. Ross Camera Manuel Humberto. Especial Hipotecario Civil Expedientillo. 1 Acdo. en Expedientillo_Expediente_No_Conocido. Núm. Exp. 867/2022.

Platas Lugo Raquel Alicia su Sucesión vs. Ortega Cardoso Demetrio y Ortega Morales Demetrio David y Notario Público Número 196 de la Ciudad de México. Ord. Civil 2 Acdos. Núm. Exp. 21/2024.

Proyectos Adamantine Sociedad Anónima de Capital Variable Sociedad Financiera de Objeto Múltiple Entidad Regulada vs. Construcciones Monse S.A. de C.V. y García Vázquez Francisco Javier y Peña Vergara Hortensia y Quien También Utiliza el Nombre de Hortensia Pérez Vergara y García Vázquez Erubiel y Metrofinanciera S.A. de C.V. Sociedad Financiera de Objeto Limitado. Juris. Voluntaria Civil 3 Acdos. Núm. Exp. 1287/2024.

Ramírez Casas Eloísa Emelia y Ramírez Casas su Sucesión Josefina y Ramírez Casas su Sucesión Sara vs. Ramírez Casas María Aurora. Ord. Civil Perito Ratifica Avalúo. 1 Acdo. Núm. Exp. 1739/2024.

Ramírez Flores Isidro vs. Nueva Generación Campamento 2 de Octubre Asociación Civil. Ord. Civil 1 Acdo. Núm. Exp. 957/2022.

Ramos Cruz Reyna Guadalupe y Merino Gamez Héctor vs. Seguros Inbursa S.A. Grupo Financiero Inbursa. Ord. Civil 2 Acdos. Núm. Exp. 1059/2024.

Rivera Benítez María Inés vs. Alejandro Becerril Rivera. Ord. Civil 2 Acdos. Núm. Exp. 899/2017 Tomo V.

Rojas Medrano Bruno Mario vs. Soberón Mainero Miguel y Notario Público 181 de la Ciudad de México y Hernández González Jeannette Madeleine y BBVA México S.A. Institución de Banca Múltiple Grupo Financiero BBVA Bancomer y Gdn Inversiones II

SOLO CONSULTA
SOLO CONSULTA
SOLO CONSULTA

S.A. Promotora de Inversión de Capital Variable y C Director del Registro Público de la Propiedad y del Comercio de la Ciudad de México. Ord. Civil 1 Acdo. Núm. Exp. 783/2024.

Rojas Pérez María Elsa Eneida y Quien También Acostumbra Usar Los Nombres de Elsa Rojas Pérez y Eneida Rojas Pérez vs. C Director del Registro Público de la Propiedad y del Comercio de la Ciudad de México y C Director del Archivo General de Notarias de la Ciudad de México. Ord. Civil 1 Acdo. Núm. Exp. 175/2025.

Saavedra Cruz Miguel Ángel, su Sucesión vs. Hilda Toledo Salinas. Oral Civil Apel. Ambos Efectos. 2 Acdos. Núm. Exp. 2109/2024 Tomo II.

Sánchez Dávalos Rosa María vs. Hernández Noguera Ofelia y Ramírez Hernández Pilar. Ord. Civil Expedientillo. 1 Acdo. en Expedientillo_Expediente_No_Conocido. Núm. Exp. 111/2021.

Scotiabank Inverlat, S.A., I. B. M., Grupo Financiero Scotiabank Inverlat vs. Sáenz Mc Manus Andrés René y Guzmán Perez-Canto Carolina. Especial Hipotecario Civil 1 Acdo. Núm. Exp. 1093/2024.

Secreto. Ejecutivo Mercantil 2 Acdos. en Incidente. Núm. Exp. 1301/2023 Providencias Precautorias.

Secreto. Especial de Fianzas Mercantil 2 Acdos. Núm. Exp. 281/2025.

Sociedad Financiera Agropecuaria S.A. de C.V. Sofom E. N. R vs. Las Palmeiras de Pijijinpan S. C. de R. L. de C.V. Especial Hipotecario Civil Expedientillo. 1 Acdo. en Expedientillo_Expediente_No_Conocido. Núm. Exp. 723/2018.

Sociedad Hipotecaria Federal, Sociedad Nacional de Crédito, Institución de Banca de Desarrollo, en su Carácter de Fiduciario Sustituto en el Fovi vs. Rosa Bárbara Minguez Mendoza y Gustavo Torres Pineda. Especial Hipotecario Civil Expedientillo. 1 Acdo. Núm. Exp. 1435/2019.

NO PUBLICADOS

Hernández González Adelfo vs. Francisco Valdés Galindo y Carlos García Canales. Ord. Civil 1 Acdo. Núm. Exp. 505/2017 Tomo III.

AUDIENCIA

Salcedo Abraham Tania vs. Médica Sur Sab de C.V. y Avendaño Méndez Padilla Javier y Díaz Flores Óscar. Junta de Peritos Ord. Civil. 1 Audiencia. Núm. Exp. 1109/2023 Tomo IV.

SENTENCIAS DEFINITIVAS DEL 3 DE JUNIO DEL 2025

Estrada Lorenzana Wendy vs. Avellana N Guadalupe. Ord. Civil Sent. Def. 1 Núm. Exp. 1247/2024

SENTENCIA INTERLOCUTORIA

Banco Santander (México), S.A., Institución de Banca Múltiple, Grupo Financiero Santander México vs. Corona Luna Reyes Efraín. Especial Hipotecario Civil Sent. Interl. 1 Núm. Exp. 1391/2024 Tomo II

Cibanco, Sociedad Anónima, Institución de Banca Múltiple vs. Miquirra y García Gabriela del Carmen. Especial Hipotecario Civil Sent. Interl. 1 Núm. Exp. 1231/2019 Tomo II

NO PUBLICADOS

Novarec, S.A. de C.V., Sociedad Financiera de Objeto Múltiple, E. N. R. y Portafolio de Negocios, S.A. de C.V., Sociedad Financiera de Objeto Múltiple, E. R vs. Grupo Diamante del Puerto, S.A. de C.V. y Mexicano González Hugo y Romero Reyes Maribel. Ord. Civil no Publ. 1 Núm. Exp. 951/2022

LA SECRETARIA DE ACUERDOS M.L.
LIC. ITZEL SALAZAR TORRES

SECRETARÍA "B"
ACUERDOS DEL 3 DE JUNIO DEL 2025

Administradora Fome 2, Sociedad de Responsabilidad Limitada de Capital Variable vs. Gómez Merino Efrén. Especial Hipotecario Civil 1 Acdo. en Expedientillo. Núm. Exp. 1218/2022.

Alonso Vanegas Itzel vs. Madronero Carvajal Diego Fernando y Vázquez Martínez José Alfredo. Ord. Civil 1 Acdo. Núm. Exp. 150/2022 Tomo II.

Álvarez Chávez Eduardo Paulo vs. Alcántara López Buenaventura Ofelia. Ord. Civil 1 Acdo. Núm. Exp. 776/2024.

Arrendadora y Factor Banorte, S.A. de C.V. Sociedad Financiera de Objeto Múltiple, Entidad Regulada, Grupo Financiero Banorte vs. González Ramírez Francisco. Especial Hipotecario Civil 1 Acdo. Núm. Exp. 720/2004 Tomo III.

Báeza Rodríguez Gilberto su Sucesión y Rosalba Mendoza García vs. Erick Ochoa y Mauricio Yampier Flores Mora. Ord. Civil 1 Acdo. Núm. Exp. 646/2010 Tercer Tomo.

Banca Afirme S.A. Institución de Banca Múltiple Grupo Financiero Afirme Grupo Financiero vs. Recorpel S.A. de C.V. y Pinal García Diana Escolástica y Pelcastregui Jurado David y Tinajero Landeta Maribel y Pelcastregui Jurado Fernando Evaristo. Ejecutivo Mercantil Sent. Interl. Causó Fimerza Procesal. 1 Acdo. Núm. Exp. 26/2025 Tomo III.

Banco Inmobiliario Mexicano Sociedad Anónima Institución de Banca Múltiple vs. Recursos de Obras y Materiales México Sociedad Anónima de Capital Variable y Mora Alvarado Albino. Ejecutivo Mercantil Acuerdo. 1 Acdo. Núm. Exp. 1476/2024.

Banco Mercantil del Norte S.A. Institución de Banca Múltiple Grupo Financiero Banorte vs. Villegas Ramírez Marisol. Especial Hipotecario Civil 1 Acdo. Núm. Exp. 588/2024.

Banco Mercantil del Norte, S. A, Institución de Banca Múltiple, Grupo Financiero Banorte vs. Núñez Ortega Gabriel. Especial Hipotecario Civil 1 Acdo. Núm. Exp. 462/2010 Tomo II.

Banco Mercantil del Norte, S.A. Institución de Banca Múltiple, Grupo Financiero Banorte vs. Hernández Ramírez Norma Angélica. Especial Hipotecario Civil Puesta a Disosición Of y Exh. 1 Acdo. Núm. Exp. 1546/2024 Tomo II.

Banco Monex, Sociedad Anónima, Institución de Banca Múltiple, Monex Grupo Financiero, en su Carácter Única y Exclusivamente de Fiduciario del Fideicomiso Empresarial Irrevocable de Administración y Garantía Número F/3443 vs. Javier Flores Flores. Especial Hipotecario Civil Acuerdo. 1 Acdo. Núm. Exp. 2020/2024 Bis. 1 Tomo II.

Banco Santander México S.A. Institución de Banca Múltiple Grupo Financiero Santander México vs. Bjc Refaccionaria S.A. de C.V. y Reyes Aguilar Juan y Vieyra Ordoñes María Celia. Ejecutivo Mercantil 1 Acdo. Núm. Exp. 696/2023 Tomo II.

Banco Santander México S.A. Institución de Banca Múltiple Grupo Financiero Santander México vs. Reina Alvis Catalina. Ejecutivo Mercantil 1 Acdo. en Expedientillo. Núm. Exp. 1094/2023.

Barrios y Hernández Amado vs. Barrios Rivero Amador. Juris. Voluntaria Civil 1 Acdo. Núm. Exp. 248/2025.

Bernal Villaseñor Sergio su Sucesión vs. Bastien Segura Catarino. Ord. Civil Vista Con Razón Actuarial. 1 Acdo. Núm. Exp. 256/2025.

Betacredit S.A. de C.V. Sofom E. N. R vs. Salvador Galván Christian Salvador. Ejecutivo Mercantil 1 Acdo. en Expedientillo. Núm. Exp. 384/2023.

Castillo Luna Celia vs. Salazar Estévez Dolores Antonieta. Ord. Civil Acuerdo. 1 Acdo. Núm. Exp. 1526/2024.

Cepeda Castro Hernán y Martínez Pacheco Lilia Guadalupe vs. Sánchez Zavalza Jorge y Jorge Sánchez Zavaza. Ord. Civil 1 Acdo. Núm. Exp. 460/2024.

Colín Flores Tomás vs. Estrella Obregón Dolores María Teresa. Ord. Civil 1 Acdo. en Expedientillo_Expediente_No_Conocido. Núm. Exp. 1116/2007.

Contreras Pérez Enriqueta María de Los Ángeles vs. Longinos Martínez Cervantes y Noemí Patricia Domínguez Fuentes de Martínez. Especial Hipotecario Civil Acuerdo. 1 Acdo. Núm. Exp. 1826/2024 Tomo III.

Cordero Culebro Jesús y Cordero Meza Jorge Antonio vs. Rodríguez Montoya Sergio y Rodríguez Montoya José de Jesús. Vía de Apremio Civil Oficio Disposición. 1 Acdo. Núm. Exp. 2400/2024 Tomo II.

Crcmx, Sociedad Anónima de Capital Variable, Sociedad Financiera de Objeto Múltiple Entidad No Regulada vs. Andrade Andrade de Durán Angélica y Oscar Eduardo Durán Flores. Especial Hipotecario Civil Pasen Los Autos a la Vista de la Titular del Juzgado para Dictar la Sent. Interlocutoria. 1 Acdo. Núm. Exp. 1858/2024 Tomo II.

Credix Gs S.A. de C.V. Sociedad Financiera de Objeto Múltiple Entidad No Regulada vs. Aguilera Zepeda Eva Luz. Vía de Apremio Civil 1 Acdo. Núm. Exp. 898/2023.

Cruz Méndez Domingo vs. Grupo Mexicano de Seguros S.A. de C.V. Ord. Civil Acuerdo. 1 Acdo. Núm. Exp. 1204/2023 Tomo II.

Cruz Velázquez Miguel Ángel vs. Gárate Hernández José Luis y Alicia Suárez Solís. Especial Hipotecario Civil 1 Acdo. Núm. Exp. 240/2016 Tercer Tomo.

Delgado Soto Alejandro vs. Delgado Pérez Francisco. Ord. Civil 1 Acdo. Núm. Exp. 900/2024.

Díaz González Laura Fabiola vs. Solano Castro Guillermo Rosendo. Especial Mercantil Mercantil Expedientillo. 2 Acdos. en Expedientillo. Núm. Exp. 54/2022.

SOLO CONSULTA
SOLO CONSULTA
SOLO CONSULTA

Esteban Camacho José Luis María vs. Asociación Rural Mixta de Interes Colectivo de R. L., Productos Forestales de Oro (Proforo) y Carlos Marín Bastida su Sucesión. Ord. Civil 1 Acdo. Núm. Exp. 290/2001 Exp. Tomo II.

Felipe de Jesús Chairez Valles vs. Jacquelinne Lafarga Murillo. Especial Hipotecario Civil Sent. Interl. Causó Fimerza Procesal. 1 Acdo. Núm. Exp. 2044/2024 Tomo II.

Finastrategy Mx, Sociedad Anónima Promotora de Inversión de Capital Variable vs. Cabrera Garduno Beatriz. Ejecutivo Mercantil 1 Acdo. Núm. Exp. 1216/2019 Tercer Tomo.

Fuzy Activos, Sociedad Anónima Promotora de Inversión de Capital Variable (Anteriormente Finastrategy Mx, Sociedad Anónima Promotora de Inversión de Capital Variable) vs. Robles Vallejo Ericka y Robles Cortazar Alejandro. Especial Hipotecario Civil Acuerdo. 1 Acdo. Núm. Exp. 1384/2024.

García Castillo Guillermo Alfredo y Reyes Vázquez Virginia vs. Meza Vargas Marco Antonio y Vargas Vargas Regino su Sucesión y Aranda Soto Alicia su Sucesión y C Director del Registro Público de la Propiedad y del Comercio de la Ciudad de México. Ord. Civil 1 Acdo. Núm. Exp. 930/2024.

García Cervantes Irais vs. Moreno Cervantes Guadalupe. Ord. Civil 3 Acdos. Núm. Exp. 666/2024.

González Granillo Víctor Joaquín vs. Registro Público de la Propiedad y de Comercio del Distrito Federal Ahora Ciudad de México y y María de Lourdes Gerarda Georgina González Silva. Ord. Civil Acuerdo. 2 Acdos. en Amparo. Núm. Exp. 2476/2024 Amparo 238/2025- III Ahora 259/2025- Ix.

González Hernández José Ramón vs. Reinassance Clinique Desarrollo Integral S.A. de C.V. Ejecutivo Mercantil Acuerdo. 1 Acdo. Núm. Exp. 1582/2024.

González Robles Ruth vs. Santiago Núñez Ana Joaquina. Ord. Civil Expedientillo. 1 Acdo. Núm. Exp. 860/2022 Tomo II.

Guerrero Treviño Gonzalo Adán vs. González Jiménez Rubén Aquiles y Coronado Treviño Elizabeth Graciela. Ord. Civil 1 Acdo. Núm. Exp. 28/2023.

Hipotecaria México, S.A. de C.V., Sociedad Financiera de Objeto Múltiple Entidad No Regulada hoy Financiera México Múltiple, S.A. de C.V., Sociedad Financiera de Objeto Múltiple Entidad No Regulada hoy Sociedad Hipotecaria Federal, Sociedad Nacional de Crédito, Institución de Banca de Desarrollo vs. Arquitectura e Ingeniería de la Vivienda S.A. de C.V. María de Lourdes Nieto Sánchez y Scotiabank Inverlat S.A. Institución de Banca Múltiple Grupo Financiero Inverlat División Fiduciaria. Especial Hipotecario Civil Se Glosa Expedientillo. 1 Acdo. Núm. Exp. 2252/2024 Tomo II.

HSBC México, Sociedad Anónima, Institución de Banca Múltiple, Grupo Financiero HSBC, División Fiduciaria, en su Carácter de Fiduciario en el Fideicomiso Irrevocable de Administración Número F/262757 vs. Jorge Enrique Moreno Arriaga y Rita Isela Patiño Araiza. Especial Hipotecario Civil 1 Acdo. en Expedientillo. Núm. Exp. 764/2014.

Lagunas Castrejón Isabel y Fitz Lagunas Manuel Ramón vs. Mario Alberto Ramos. Ord. Civil 1 Acdo. Núm. Exp. 928/2016.

Lydia Israde Martínez antes Banco Nacional de México, S.A. Integrante del Grupo Financiero Banamex hoy su Cesionaria Banco Mercantil del Norte, S.A. Institución de Banca Múltiple, Grupo Financiero Banorte vs. Aguado Castro de Loredo María de Los Ángeles y Otro. Especial Hipotecario Civil 1 Acdo. Núm. Exp. 522/1999 Tomo 2.

Maldonado González María Xóchitl vs. Grupo Mexicano de Seguros S.A. de C.V. Ord. Civil Acuerdo. 2 Acdos. Núm. Exp. 1948/2024 Tomo II.

Martínez Vázquez María del Carmen vs. Castro Morales Guadalupe y Director del Registro Público de la Propiedad y de Comercio de la Ciudad de México. Ord. Civil Admisión. 1 Acdo. Núm. Exp. 294/2025.

Mieres Zimmermann María Cristina vs. Spaventa Ibarrola Antonio Giovanni y Salceda Juan Carlos y Núñez Valles Sara. Ord. Civil 2 Acdos. Núm. Exp. 110/2025.

Morales Torres Juan vs. Rangel Cabiedes Leticia y Quien También Usa el Nombre de Leticia Rangel Cabiedes de Schuler. Ord. Civil Acuerdo. 2 Acdos. Núm. Exp. 2474/2024 Tomo II.

Navarro Benítez Guillermina y Navarro Benítez Carlos Raúl y Navarro Benítez Verónica y Navarro Benítez Sergio Armando vs. Inmobiliaria Nav S.A. de C.V. y Navarro Benítez Eugenio. Medios Preparatorios Mercantil 2 Acdos. Núm. Exp. 232/2025.

Paredes Calderón Ricardo vs. Zumarraga González Héctor. Especial Hipotecario Civil Acuerdo. 1 Acdo. Núm. Exp. 2104/2024.

Picon Osoyo Octavio vs. Omaña Vázquez Hipólito Timoteo. Ejecutivo Mercantil Acuerdo. 1 Acdo. Núm. Exp. 1444/2024.

Puebla Albarrán Jorge Jesús su Sucesión vs. Puebla Albarrán Alejandro y Puebla Albarrán Elizabeth. Ord. Civil Acuerdo. 2 Acdos. en Amparo. Núm. Exp. 818/2024 Amparo 391/2025- I.

Quantum Fl S de R.L. de C.V. vs. Quendal Foodtech Machinery, S.A. de C.V. y Malagón Martínez José Luis. Vía de Apremio Civil 1 Acdo. Núm. Exp. 284/2025.

Reyes Montes de Oca Giovanna Lily y Reyes Hernández su Sucesión Jesús vs. Galván Barriguete Hilario y Trejo Morales Ernesto. Ord. Civil Acuerdo. 1 Acdo. Núm. Exp. 2198/2024.

Rivas Castillo Dionicia vs. María de la Luz González Rivas. Ord. Civil 1 Acdo. Núm. Exp. 844/2012.

Rosales Peraza Xóchitl Alicia vs. Chubb Seguros México S.A. Ord. Civil 1 Acdo. Núm. Exp. 1204/2024.

Sánchez Becerril Raymundo Adrián vs. Montaño Hernández Yolanda. Ord. Civil 1 Acdo. Núm. Exp. 508/2024.

Santiago Matías Narciso vs. Domínguez Montiel Maurilio su Sucesión. Ord. Civil Apel. Ambos Efectos. 1 Acdo. Núm. Exp. 64/2025 Tomo II.

Secreto. Ejecutivo Mercantil 1 Acdo. Núm. Exp. 214/2023.

Secreto. Ejecutivo Mercantil 1 Acdo. Núm. Exp. 62/2024.

Tactiv Casa de Bolsa S.A. de C.V. vs. Trigueros Legarreta Miguel Eugenio. Ord. Civil Acuerdo. 1 Acdo. Núm. Exp. 2402/2024 Tomo II.

Tomassi Villamil Carlos Eduardo vs. Cibanco Sociedad Anónima Institución de Banca Múltiple Fiduciaria en el Fideicomiso F 413 y antes Jp Morgan S.A. Institución de Banca Múltiple Fiduciaria en el Fideicomiso F 413. Arbitraje Comercial Mercantil 1 Acdo. en Amparo. Núm. Exp. 1208/2022 Amparo 462/2025.

Tomassi Villamil Carlos Eduardo vs. Cibanco Sociedad Anónima Institución de Banca Múltiple Fiduciaria en el Fideicomiso F 413 y antes Jp Morgan S.A. Institución de Banca Múltiple Fiduciaria en el Fideicomiso F 413. Arbitraje Comercial Mercantil 2 Acdos. Núm. Exp. 1208/2022 Tomo Tres.

Unifin Credit, Sociedad Anónima Bursatil de Capital Variable, Sociedad Financiera de Objeto Múltiple, Entidad No Regulada vs. Viguetas y Bovedillas S.A. de C.V. y Caire Obregón Pablo Augusto Francisco. Ejecutivo Mercantil Acuerdo. 1 Acdo. Núm. Exp. 60/2025 Segundo Tomo.

Vargas Denicia Áurea vs. Presa Juan Ortiz. Ord. Civil 1 Acdo. Núm. Exp. 406/2021 Tomo II.

Vargas Ulloa Luis Ricardo y Trejo Ferreira María Marcela. Juris. Voluntaria Civil 1 Acdo. Núm. Exp. 298/2025.

Zaragoza Ramírez María del Carmen Sara (su Sucesión) vs. Galindo Ramírez José (su Sucesión) y Otros. Ord. Civil Acuerdo. 1 Acdo. Núm. Exp. 2122/2024 Tomo IV.

La Consejeria Jurídica del Ejecutivo Federal en Representación de la Titular del Ejecutivo Federal como Representante de la Federación vs. Google Operaciones de México, S. de R. L. de C.V. y Google Llc. antes Google Inc. Ord. Civil Acuerdo. 1 Acdo. en Amparo. Núm. Exp. 196/2025 Amparo 675/2025.

NO PUBLICADOS

Banco Nacional de Comercio Exterior Sociedad Nacional de Crédito Institución de Banca de Desarrollo vs. Tecnología y Rodamientos Ferbuss Sociedad Anónima de Capital Variable y Contreras González Aldo y Servicios Comerciales de Las Americas Sociedad Anónima de Capital Variable. Vía de Apremio Civil No Publicado. 1 Acdo. Núm. Exp. 1126/2023.

Creal Arrendamiento, S.A. de C.V. vs. Zonda Corporation, S.A. de C.V. y Juan Arturo Payán Gutiérrez. Vía de Apremio Civil No Publicado. 1 Acdo. Núm. Exp. 44/2021 Segundo Tomo.

Pineda Pérez Francisco Javier vs. Tolento Maciel Francisco. Ord. Civil 1 Acdo. Núm. Exp. 156/2025.

AUDIENCIA

Becerril Valencia Julio César vs. Becerril Valencia Hugo Homero. Aud. Ord. Civil. 1 Audiencia. Núm. Exp. 1192/2024.

Lozano Mejía Reyna vs. Ángel Remigio Calzada Ramírez. Aud. Previa Ord. Civil. 1 Audiencia. Núm. Exp. 104/2019 Segundo Tomo.

Ortega Rubio Verónica vs. Vergara López Edmundo. Aud. Previa Ord. Civil. 1 Audiencia. Núm. Exp. 1276/2024.

SOLO CONSULTA
SOLO CONSULTA
SOLO CONSULTA

SENTENCIAS DEFINITIVAS DEL 3 DE JUNIO DEL 2025
NO PUBLICADOS

Cooperativa la Cruz Azul, S. C. L vs. 1) Federico Sarabia Pozo. 2) Arturo Santos Rivera. 3) Humberto Guadalupe Tapia García. 4) Jesús Tolentino Escobar. 5) Sergio Rodríguez Reyes. 6) Rubicel Antonio Toledo. 7) Martha Lugo López. 8) Alberto López Morales. 9) Alfredo Cano Alvarado. 10) Ramses Dolores Anguiano. 11) Daniel Santiago Marcos. 12) Alfredo Valdéz Rodríguez. 13) Ignacio Muñoz Romero. 14) Juan José Godoy Lugo. 15) Esteban Bosquez Romero. 16) Alfa Nelly Segovia Mejía. 17) María Elena García García Y18) César Hernández Godínez y Otros. Ord. Mercantil Sent Def. 1 Núm. Exp. 438/2020 Noveno Tomo

SENTENCIA INTERLOCUTORIA
NO PUBLICADOS

Barroso Real Erasmo vs. Abdón Alanís González. Ejecutivo Mercantil Sent Inter 1 Núm. Exp. 1854/2024 Tomo LI

EL SECRETARIO DE ACUERDOS
LIC. ROBERTO ISVERT JIMÉNEZ FABIA

NOVENO DE LO CIVIL

SECRETARÍA "A"
ACUERDOS DEL 3 DE JUNIO DEL 2025

Ángeles Barrera Alejandro vs. Molina Ramos Claudia Guadalupe y Valdez Zamudio Héctor y Ventura Manuel María Elena. Ord. Civil Remitir Al Archivo para Baja. 1 Acdo. Núm. Exp. 153/2025.

Arias Arcipreste María Catalina vs. Arias Arcipreste Luciano y Estrada Villa Vicente y Estrada Villa Rafael y Estrada Villa María del Carmen y Estrada Villa Raúl y Registro Público de la Propiedad y del Comercio del Distrito Federal hoy Ciudad de México. Ord. Civil Acdo. de Tramite. 1 Acdo. Núm. Exp. 833/2024.

Auto Financiamiento Automotriz S.A. de C.V. vs. Covarrubias Maldonado Raúl, Cobarrubias Cuarenta Prospero, Luis Reséndiz y Sofía María del Pilar Covarrubias Maldonado. Ejecutivo Mercantil Estarse. 2 Acdos. Núm. Exp. 1375/2024.

Autofinanciamiento México S.A. de C.V. vs. Lydia Julita Sánchez Mora y José Gustavo Martínez Luna. //Amparo Indirecto N°. 60/2024-V, Interpuesto por José Gustavo Martínez Luna y Otra, por su Propio Derecho. //. Especial Hipotecario Civil Declara Cumplida la Ejecutoria de Amparo. 1 Acdo. en Amparo. Núm. Exp. 943/2019 60/2024-V.

Autofinanciamiento México S.A. de C.V. vs. Lydia Julita Sánchez Mora y José Gustavo Mertinez Luna. Especial Hipotecario Civil Dada Cuenta. 1 Acdo. Núm. Exp. 943/2019 Tomo II.

Autofinanciamiento México, S.A. de C.V. vs. Gerardo Navarro Guzmán, Mirna Esthela Martínez Hernández y Tirso Rodríguez Delgado. Ejecutivo Cuantía Menor Mercantil Autorización. 1 Acdo. Núm. Exp. 133/2025.

Autos de Calidad Cortés S.A. de C.V. vs. Valle Basurto Salvador. Ejecutivo Mercantil Acdo. de Tramite. 2 Acdos. Núm. Exp. 1407/2024.

Banco Actinver Sociedad Anónima vs. Ma Silva Castro Zamora. Juris. Voluntaria Civil Ratifica y Se Dicta Auto Admisorio. 1 Acdo. Núm. Exp. 225/2025.

Banco Inbursa, S.A., Institución de Banca Múltiple, Grupo Financiero Inbursa vs. Alvarado Contreras Mónica Adriana. Especial Hipotecario Civil Elaborar Cedula. 3 Acdos. Núm. Exp. 109/2021.

Banco Invex Sociedad Anónima Institución de Banca Múltiple Invex Grupo Financiero en su Carácter de Fiduciario en el Fideicomiso 3939 vs. Melchor Vázquez Diana y Rey Sánchez Guillermo. Juris. Voluntaria Civil Dada Cuenta y Returno. 1 Acdo. Núm. Exp. 95/2023.

Banco Invex Sociedad Anónima Institución de Banca Múltiple Invex Grupo Financiero en su Carácter de Fiduciario en el Fideicomiso F4110 vs. Hernández Sandoval Patricia Abigail. Especial Hipotecario Civil Dada Cuenta y Returno. 1 Acdo. Núm. Exp. 37/2023.

Banco Mercantil del Norte Sociedad Anónima, Institución de Banca Múltiple, Grupo Financiero Banorte vs. Delgadillo Arriaga Arturo y María de Lourdes Picazo Guevara. Especial Hipotecario Civil Notifica Llegada Autos. 1 Acdo. Núm. Exp. 527/2009 Tomo II.

Banco Mercantil del Norte S.A. Institución de Banca Múltiple, Grupo Financiero Banorte vs. Gómez Orozco Agustín. Especial Hipotecario Civil Llegada de Documentos. 1 Acdo. Núm. Exp. 905/2014 Tomo II.

Banco Mercantil del Norte, S.A., Institución de Banca Múltiple, Grupo Financiero Banorte vs. Hernández Ramírez José Enrique y de la Cruz Chim Pech Norma. Especial Hipotecario Civil Inc. de Liquidación. 1 Acdo. Núm. Exp. 1115/2005 Tercer Tomo.

Banco Monex Sociedad Anónima Institución de Banca Múltiple Monex Grupo Financiero vs. García Hernández Areli y Hernández Hernández Víctor. Especial Hipotecario Civil Se Forma Expedientillo, Se Reserva. 1 Acdo. Núm. Exp. 1255/2023.

Banco Nacional de México S.A. Integrate del Grupo Financiero Banamex vs. Sterling Bours Enrique Guadalupe Domingo y Servicios Especialiados Agropecuarios Fst, S.A. de C.V. Ejecutivo Mercantil Expdllo. Se Reserva. 1 Acdo. en Expedientillo. Núm. Exp. 39/2023.

Banco Santander México S.A. Institución de Banca Múltiple Grupo Financiero Santander México vs. Guadarrama Vázquez Pioquinto Mauricio y Contreras Torres Martha Araceli. Especial Hipotecario Civil Dese Vista. 1 Acdo. Núm. Exp. 709/2021.

Banco del Bajío S.A. Institución de Banca Múltiple vs. García Gutiérrez Alejandro y García Beltrán Martha. Oral Mercantil Aclaración de Petición. 1 Acdo. Núm. Exp. 365/2014 Tercer Tomo.

BBVA Bancomer S.A. Institución de Banca Múltiple, Grupo Financiero BBVA Bancomer vs. Yáñez Villanueva Mauro Vicente y González Gaytán Esperanza. Especial Hipotecario Civil Exhibe Minuta. 2 Acdos. Núm. Exp. 377/2018.

BBVA México S.A., Institución de Banca Múltiple, Grupo Financiero BBVA México vs. Rubalcava Martínez Leonardo. Especial Hipotecario Civil Oficio de Sala, Remitir Certificación Con Firma Original de la Secretaria y Oficio Con Firma Original del Conciliador. 1 Acdo. Núm. Exp. 1185/2024.

Berkley International Compañía de Garantías México S.A. de C.V. vs. Frías Mancinas María de Guadalupe. Providencias Precautorias Mercantil Acdo. de Tramite. 1 Acdo. Núm. Exp. 47/2025.

Cariño Ramírez Elfina Aurelia vs. Cariño Ramírez Gabriel. Ord. Civil Acdo. de Tramite. 2 Acdos. Núm. Exp. 1707/2024.

Ckd 8 S.A. Promotora de Inversión de Capital Variable vs. Rivas Ortega Elizabeth. Juris. Voluntaria Civil Acceso Sicor. 1 Acdo. Núm. Exp. 1115/2024.

Dessetec, Desarrollo de Sistemas, Sociedad Anónima de Capital Variable vs. Palomares Guillén Pedro y Espinoza Ángel Leticia. Especial Hipotecario Civil Expdllo. Girar Of. Arch. Jud. 1 Acdo. Núm. Exp. 95/2019.

Díaz Gudiño Raúl Daniel vs. Anaya Esquivel Guadalupe su Sucesión. Ord. Civil Acdo. de Tramite. 1 Acdo. Núm. Exp. 301/2019.

Engencap Holding S.A. de C.V. Sofom Enr vs. Blue Propane S.A. de C.V. y Elías Retes Jorge Alberto y Sánchez Acosta Marco Antonio. Vía de Apremio Civil Dese Vista. 1 Acdo. Núm. Exp. 1699/2024.

Enríquez Siliceo Silvia Nallely vs. Morales Luis Luis Rey. Especial Hipotecario Civil Cesión. 1 Acdo. Núm. Exp. 933/2007.

Hernández Ojeda María Guadalupe Araceli vs. Hernández Gómez María Guadalupe. Ejecutivo Mercantil Remiten Oficio. 2 Acdos. Núm. Exp. 143/2025.

Herrejón Arenal Elvira Julieta vs. Miguel Suárez Díaz // Exh. Librado por la C. Secretaria de Acdos. del Juzgado Primero Civil y de Extinción de Domi. de Primero Instancia de Tlalnepantla, Estado de México. Exhortos Civil Dada Cuenta y Returno. 1 Acdo. en Exhorto. Núm. Exp. 15/2022.

Higuera Pérez Belzabeth vs. Rocha Ortiz Fernando. Ord. Civil Cerrar Tomo. 1 Acdo. Núm. Exp. 733/2019 Tomo II.

Higuera Pérez Belzabeth vs. Rocha Ortiz Fernando. Ord. Civil Acdo. de Tramite. 3 Acdos. Núm. Exp. 733/2019 Tercer Tomo.

Hipotecaria Nacional S.A. de C.V. Sociedad Financiera de Objeto Múltiple Entidad Regulada, Grupo Financiero BBVA Bancomer y BBVA México, S.A. Institución de Banca Múltiple, Grupo Financiero BBVA México vs. Judith Rodríguez Luna y Judith Rodríguez Luna. Especial Hipotecario Civil Designa Notario. 1 Acdo. Núm. Exp. 1671/2009 Tomo II.

HSBC México Sociedad Anónima Institución de Banca Múltiple Grupo Financiero HSBC División Fiduciaria en su Carácter de Fiduciario en el Fideicomiso Irrevocable Identificado Con el No. F250295 vs. Cauich Cob René Jacob. Vía de Apremio Civil Dada Cuenta y Returno. 1 Acdo. Núm. Exp. 487/2021.

HSBC México S.A. Institución de Banca Múltiple Grupo Financiero HSBC División Fiduciaria vs. Becerril Antolín Juana Socorro y Pablo Hernández Evangelista. Especial Hipotecario Civil Acdo. de Tramite. 1 Acdo. Núm. Exp. 1519/2010 Bis. 2 Tomo II.

SOLO CONSULTA
SOLO CONSULTA
SOLO CONSULTA

HSBC México S.A. Institución de Banca Múltiple Grupo Financiero HSBC División Fiduciaria vs. Ramos Camberos Ernesto y Ana Bertha López Ramírez. Esp. Hip. Cedula Sin Diligenciar. 3 Acdos. Núm. Exp. 1005/2009.

HSBC México, S.A., Institución de Banca Múltiple, Grupo Financiero HSBC, División Fiduciaria, en su Carácter de Fiduciario del Fideicomiso Irrevocable Número F/233595 vs. Enríquez Vega Karla Lizeth. Juris. Voluntaria Civil Acdo. de Tramite. 1 Acdo. Núm. Exp. 807/2021.

Instituto Mexicano del Seguro Social vs. García Villanueva Eduardo Martín. Especial Hipotecario Civil Se Reserva. 1 Acdo. en Expedientillo. Núm. Exp. 571/2020.

Instituto de Seguridad y Servicios Sociales de Los Trabajadores del Estado a Través de su Fondo de la Vivienda vs. Martínez Guzmán Elías. Especial Hipotecario Civil Desistimiento de Demanda. 1 Acdo. Núm. Exp. 939/2024.

Instituto de Seguridad y Servicios Sociales de Los Trabajadores del Estado a Través de su Fondo de la Vivienda vs. Vázquez Hernández Alma Delia Adriana. Especial Hipotecario Civil Desistimiento de Demanda. 1 Acdo. Núm. Exp. 931/2024.

Jiménez Zarco Miguel Ángel vs. Director del Registro Público de la Propiedad y del Comercio del Distrito Federal y Otro. Ord. Civil Se Forma Expedientillo, Girar Oficio Arch. Jud. 1 Acdo. en Expedientillo. Núm. Exp. 567/2003.

Lease For You S.A. de C.V. vs. Clínica Futura S.A. de C.V. y Bonilla Briseño. // Amparo D. C. 711/2024- III, Interpuesto por Azahed Bonilla Briseño y Otro. // Azahed. Ejecutivo Mercantil Informa que la Suprema Corte de Justicia de la Nación Desecho por Improcedente el Recurso de Revisión Hecho Valer. 1 Acdo. en Amparo. Núm. Exp. 143/2023 D. C. 711/2024- III.

López Toriz Eduardo vs. Instituto para Devolver Al Pueblo Lo Robado. Ord. Civil Ofrecimiento de Pruebas. 1 Acdo. Núm. Exp. 169/2025.

Martini González Jaime Gustavo vs. Amarello Financial Group S.A. P. I. de C.V. Ejecutivo Mercantil Exh. Diligenciado. 1 Acdo. Núm. Exp. 1325/2018 Tomo II.

Medina Boxcelle Martha vs. Medina Bocxelle Angelina y Quien También Acostumbro Usar Los Nombres de Angelina Medina Boccelle Angelina Medina Boxcelle Vda. del Hoyo y Angelina y Angelina Medina de del Hoyo. Ord. Civil Copias para el Ministerio Público. 2 Acdos. Núm. Exp. 1833/2024 Tomo III.

Melo Licóna Fernando vs. Rivero Cortés Manuel y de la Garza Rivero Aída y Jefe de la Oficina Registral en el Municipio de Ecatepec de Morelos Estado de México del Instituto de la Función Registral del Estado de México. Ord. Civil Exh. Sin Diligenciar. 1 Acdo. Núm. Exp. 1089/2024.

Mendoza Tenorio Raymundo vs. Inmobiliaria Escalera Náutica S.A. de C.V. Ord. Civil Acdo. de Tramite. 1 Acdo. Núm. Exp. 1281/2023.

Moreno Aguilera Roberto vs. Margarita de la Fuente Soto Díaz. Ord. Civil Llegada de Autos. 1 Acdo. Núm. Exp. 1423/2019.

Moreno Díaz Juan Jacobo vs. Ventosa Aguilera Alberto Eduardo, Arzate Pérez Maurilio, Díaz Guarda Olga y C. Director del Registro Público de la Propiedad y del Comercio del Distrito Federal. Ord. Civil Solicita Copias. 1 Acdo. Núm. Exp. 257/2015.

Nadia Said Yafar vs. Damián Juárez Cenob Bernardo y Elsa Beatriz Dávila Rodríguez de Damián. Especial Hipotecario Civil Cedula Agregar. 1 Acdo. Núm. Exp. 299/2000 Principal Tomo II.

Oportunidades para Emprendedores S.A. de C.V. Sociedad Financiera de Objeto Múltiple, Entidad No Regulada vs. Roberto Moreno Lara, Materiales y Construcciones de Hidalgo S.A. de C.V. y Carlos Nicolás Villegas Flores. Ejecutivo Mercantil Sin Personalidad. 1 Acdo. Núm. Exp. 941/2012 Tomo IV.

Ordóñez Cedillo Silvia y Ordóñez Cedillo Apolinar Ricardo vs. Ordóñez Cedillo Leonor y Ordóñez Cedillo Enrique. Ord. Mercantil Remisión Inmediata a la Sala. 1 Acdo. Núm. Exp. 1233/2024.

Ortega Muñoz Mario Eduardo y Acevedo Aburto Dora Elisa y Acevedo Aburto Óscar Vicente vs. Bosque Real Tu Casa S.A. de C.V. y Procesos Administrativos Tecnificados S.A. de C.V. y Compañía Comercial e Inmobiliaria de Córdoba S.A. de C.V. y Inmobiliaria Acevedo S.A. de C.V. y Super Bodega de Córdoba S.A. de C.V. y Acevedo Aburto José Manuel. Ord. Civil No Se Acompañó Copia de la Resolución. 2 Acdos. Núm. Exp. 801/2024.

Pereyra Velasco Rogelio vs. Grupo Mexicano de Seguros S.A. de C.V. Ord. Civil Autorizaciones. 1 Acdo. Núm. Exp. 517/2024.

Pérez Cabrales Laura Patricia y Valdez Gutiérrez Germán vs. Qualitas Compañía de Seguros S.A. de C.V. y Transportes Jaev, S.A. de C.V. y Cruz Sahagún Catalino. Ord. Civil Dada Cuenta y Returno. 1 Acdo. Núm. Exp. 225/2022.

Pérez Zavaleta María Rosa Virginia y Nava Pérez Óscar vs. Romero Jiménez Óscar Javier; Gómez Belmont Silvia; BBVA Bancomer, S.A. Institución de Banca Múltiple, Grupo Financiero BBVA Bancomer y Goñi Rojo Jorge Alberto Notario 30 del Estado de México. Ord. Civil Dese Vista. 1 Acdo. Núm. Exp. 43/2019 Segundo Tomo.

Ramírez Espinosa Leticia vs. Macotela Macías //Amparo 795/2025 Interpuesto por Javier Macotela Macías Javier. Especial Hipotecario Civil Informe Justificado. 2 Acdos. en Cuaderno_Amparo_Dem. Núm. Exp. 921/2022 795/2025.

Ramírez Espinosa Leticia vs. Macotela Macías Javier. Especial Hipotecario Civil Dada Cuenta. 1 Acdo. Núm. Exp. 921/2022.

Ramírez Suastegui Eulogio Constantino su Sucesión vs. Ramírez Suastegui Jeremias y José Zárate Granados. Ord. Civil Dada Cuenta y Returno. 1 Acdo. Núm. Exp. 675/2018 Segundo Tomo.

Reséndiz Martínez Joseline y Martine Alfaro Reyna del Carmen vs. Ana Compañía de Seguros S.A. de C.V. y Soto Valenzuela José Carlos y Moroyoqui González Francisco Javier. Ord. Civil Dada Cuenta y Returno. 1 Acdo. Núm. Exp. 817/2021.

Rivera Robles Martínez Santiago vs. Romero Arredondo Sergio. Ejecutivo Mercantil Expdllo. Girar Of. Arch. Jud. 1 Acdo. Núm. Exp. 29/2019.

Sánchez Solorio Nancy Liliana y Hernández Camacho Marcos Rafael vs. Grupo Mexicano de Seguros S.A. de C.V. Ord. Civil Acdo. de Tramite. 2 Acdos. Núm. Exp. 157/2024.

Sánchez Zumbada Nicolás Narcizo y Sánchez Hernández Adrián Ernesto vs. Seguros Inbursa S.A. Grupo Financiero Inbursa. Ord. Civil Perito Ratifica Dictamen. 1 Acdo. Núm. Exp. 1053/2024.

Sanders de la Fuente, su Sucesión Víctor Guillermo vs. Zenea Franco Susana Claudia y Zenea Franco Juan Marcelo. Especial Hipotecario Civil Se Forma Expedientillo, Se Reserva. 1 Acdo. Núm. Exp. 585/2022 Terc. Excl. de Dominio.

Scotiabank Inverlat S.A. Institución de Banca Múltiple Grupo Financiero Scotiabank Inverlat vs. Plascencia Medina Juan Pablo. Especial Hipotecario Civil Acdo. de Tramite. 3 Acdos. Núm. Exp. 589/2021 Segundo Tomo.

Scotiabank Inverlat Sociedad Anónima Institución de Banca Múltiple Grupo Financiero Scotiabank Inverlat //Amparo 441/2025 vs. Reyes Figueroa David. Especial Hipotecario Civil Solicita Copias Certificadas de la Escritura N°. 46, 536. 1 Acdo. en Cuaderno_Amparo_Act. Núm. Exp. 811/2022 441/2025.

Scrap II Sociedad de Responsabilidad Limitada de Capital Variable vs. Héctor Enrique Maytorena Carlon y Olimpia Leticia Rodríguez Jaime de Maytorena. y Olimpia Leticia Rodríguez y Jaime de Maytorena. Especial Hipotecario Civil Expdllo. Girar Of. Arch. Jud. 1 Acdo. en Expedientillo. Núm. Exp. 1503/2008.

Secreto. Ejecutivo Mercantil Remitir Al Archivo para Baja. 1 Acdo. Núm. Exp. 75/2023.

Seguros Inbursa S.A. Grupo Financiero Inbursa vs. Sánchez Yeanny y Néstor Pérez García. Esp. Hip. Elaborar Edictos. 1 Acdo. Núm. Exp. 1271/2008 Bis. 1.

Serfimex Capital, S.A. P. I. de C.V. Sociedad Financiera de Objeto Múltiple (Sofom), Entidad No Regulada (Enr) vs. Gasolinera Los Agaves, S.A. de C.V. ; Correa Cortés Eduardo; Correa Willes Fernando; Santoyo Méndez Hector; Correa Willes Eduardo; Arías Ramírez Paula, Servicio Conejos, S.A. de C.V. y Purificadora San Juan del Río, S.A. de C.V. Ejecutivo Mercantil Autorización. 1 Acdo. Núm. Exp. 107/2018 Tomo IV.

Sin Antecedentes vs. Chong Aragón Héctor Jossue. No Definido No Definido Sent. Def. (Se Sobresee el Juic. de Amparo). 2 Acdos. en Amparo_Buscador. Núm. Exp. 559/2025 559/2025.

Sk Shipping Co. Ltd. vs. Seguros Atlas S.A. y Tap la Junta S.A. de C.V. Ord. Mercantil Se Declara Desierta la Prueb. Testim. y Se Pasa Al Periodo de Alegatos. 1 Acdo. Núm. Exp. 1131/2019 Tomo III.

Sofom Inbursa, S.A. de C.V., Sociedad de Objeto, Múltiple, Entidad Regulada Grupo Financiero Inbursa vs. Comercializadora Eléctrica y Electrónica Méndez, S.A. de C.V. y Méndez Rojas Enrique y Méndez Rojas Alejandro. Providencias Precautorias Mercantil Expdllo. Se Reserva. 1 Acdo. Núm. Exp. 909/2021 Tomo II.

Topete y Díaz María Cristina vs. Ortega Mainero Mario César y Hernández García Brenda. Ord. Civil Remitir Apel. de Inmediato. 1 Acdo. Núm. Exp. 867/2024.

Toriz Martínez Juan vs. García González Hipólito y Medrano García José Víctor. Juris. Voluntaria Civil Expdllo. Se Reserva. 2 Acdos. en Expedientillo. Núm. Exp. 225/2004.

SOLO CONSULTA
SOLO CONSULTA
SOLO CONSULTA

Unisofom Sociedad Anónima Promotora de Inversión de Capital Variable Sociedad Financiera de Objeto Múltiple Entidad No Regulada vs. Tutor Fashion Sociedad Anónima de Capital Variable y Daniel Zaga Celia. Vía de Apremio Civil Elaborar Oficio. 1 Acdo. Núm. Exp. 1331/2023.

Zurita Vázquez Érika Judith vs. González Carcaño Adriana y Notaria Número 29 de la Ciudad de México, Notario Luis Antonio Montes de Oca Mayagoitia y Colegio de Notarios del Estado de México. Ord. Civil Acdo. de Tramite. 3 Acdos. Núm. Exp. 689/2023.

Mabucapa I, Sociedad de Responsabilidad Limitada de Capital Variable hoy Mroy Inmobiliaria, Sociedad Anónima de Capital Variable vs. Jaime Trejo Ramírez y Marisol Vanegas Rodríguez// Amparo 579/2025- Vii- B Interpuesto por Ángel Trejo Vanegas. Especial Hipotecario Civil Solicita el Informe Justificado y Las Copias Certificadas del Juicio, Ya Se Enviaron. 1 Acdo. en Cuaderno_ Amparo_Tercerista. Núm. Exp. 331/2013 579/2025-Vii- B.

AUDIENCIA

Condominio Ubicado en el Número Siete de la Calle Academia, Colonia Centro, Delegación Cuauhtémoc (Actualmente Alcaldía Cuauhtémoc) Distrito Federal (Actualmente Ciudad de México). Antesadminmuebles Plus S.C. vs. Sando Lalo Jakov Jack y Quien También Acostumbra Usar Los Nombres de Jakob Jack Sando Lalo Jack Sando Lalo y Jakov Jack Sando y Zonana Hilu Sara. Aud. Ejecutivo Civil. 1 Audiencia. Núm. Exp. 1801/2024.

Daimler Financial Services México S de R.L. de C.V. vs. Mijangos Rodríguez Yunent de Los Ángeles. Aud. Ejecutivo Mercantil. 1 Audiencia. Núm. Exp. 35/2023.

Ilizaliturri Núñez Patricia vs. Ramos Quintero Rosa. Aud. Ord. Civil. 1 Audiencia. Núm. Exp. 1187/2024.

LA SECRETARIA DE ACUERDOS
LIC. MARIELA MARIBEL ALDANA CRUZ

SECRETARÍA "B"
ACUERDOS DEL 3 DE JUNIO DEL 2025

Abastecedora de Coches S.A. de C.V. vs. Campa Islas. Ranulfo Antonio y Campa Martínez. //Amparo D. C. 611/2024. Interpuesto por Ranulfo Antonio Campa Islas, por su Propio Derecho. // Cinthia Patricia. Ejecutivo Mercantil Cump. de Ejecutoria (Se Solicita Prorroga). 1 Acdo. en Amparo. Núm. Exp. 402/2023 D. C. 611/2024.

Autofinanciamiento Automotriz S.A. de C.V. vs. García Báeza Socorro Amada, Gutiérrez Alvarado J. Guadalupe y Gutiérrez García María Guadalupe. Ejecutivo Mercantil a Disposición. 1 Acdo. Núm. Exp. 82/2025.

Autofinanciamiento Mzd S.A. de C.V. vs. Regalado Grajeda José Rodrigo y Aguilar Chávez Daisy. Ejecutivo Mercantil Se Agrega Correo Electrónico y Se Da Vista. 1 Acdo. Núm. Exp. 1498/2024.

Badillo Cruz Enrique vs. Axa Seguros S.A. de C.V. Ord. Civil 1 Acdo. Núm. Exp. 1312/2023 Tomo II.

Banco Finterra, Sociedad Anónima Institución de Banca Múltiple, hoy Ckd Activos 6, Sociedad Anónima de Capital Variable vs. Adolfo Fajardo Arias. Especial Hipotecario Civil Acuerdo. 1 Acdo. Núm. Exp. 744/2013 Tomo III.

Banco Inbursa, Sociedad Anónima, Institución de Banca Múltiple, Grupo Financiero Inbursa vs. Paredes Martínez Luis. Especial Hipotecario Civil Acuerdo. 1 Acdo. Núm. Exp. 150/2022.

Banco Mercantil del Norte S.A. Institución de Banca Múltiple, Grupo Financiero Banorte vs. Sánchez Montes María Consuelo. Especial Hipotecario Civil Acuerdo. 1 Acdo. Núm. Exp. 190/1999 Tercer Tomo.

Banco Monex, Sociedad Anónima Institución de Banca Múltiple Monex Grupo Financiero, en su Carácter de Fiduciario en el Fideicomiso Empresarial, Irrevocable de Administración y Garantía Número F/3443 vs. Importadora el Faraon, S.A. de C.V. y Neri Tovar Araceli. Ejecutivo Mercantil 1 Acdo. Núm. Exp. 60/2016 Segundo Tomo.

Banco Regional de Monterrey, Sociedad Anónima, Institución de Banca Múltiple, Banregio Grupo Financiero vs. Cherrybags, S.A. de C.V. y Villavicencio Amaya Francisco. Ejecutivo Mercantil Acuerdo. 1 Acdo. Núm. Exp. 674/2016.

Banco Santander México, Sociedad Anónima, Institución de Banca Múltiple, Grupo Financiero Santander México vs. Gotcha 2828, Sociedad Anónima de Capital Variable y González Carmona Ernesto Antonio Rafael. Ejecutivo Mercantil Se Ordenan Cédulas. 1 Acdo. Núm. Exp. 12/2023.

Banco Santander México, Sociedad Anónima, Institución de Banca Múltiple, Grupo Financiero Santander México vs. Sánchez Rodríguez Mayra Angelina. Especial Hipotecario Civil 1 Acdo. Núm. Exp. 58/2022 Tomo II.

Banco del Bajío S.A. Institución de Banca Múltiple vs. Prorusa S.A. de C.V. y Inmobiliaria Olazcoaga S.A. de C.V. y Rueda Olascoaga José Luis y También Conocido como José Luis Rueda Olazcoaga. Ejecutivo Mercantil Se Pasan Autos para Dictar Sent. Interlocutoria. 2 Acdos. Núm. Exp. 644/2023.

BBVA Bancomer, S.A., Institución de Banca Múltiple, Grupo Financiero BBVA Bancomer hoy BBVA México, S.A., Institución de Banca Múltiple, Grupo Financiero BBVA México vs. Ortega Ugalde Aidé. Especial Hipotecario Civil Exhibe Proyecto de Escritura. 1 Acdo. Núm. Exp. 1640/2011 Tomo III.

Carreño Gómez Olga vs. Gómez Sibaja su Sucesión Carmen y C Director del Registro Público de la Propiedad y del Comercio de la Ciudad de México. Ord. Civil Se Agrega Correo Electrónico y Se Da Vista. 1 Acdo. Núm. Exp. 58/2025.

Ci Banco, S.A., Institución de Banca Múltiple vs. Cruz Reyes María Dolores. Especial Hipotecario Civil Se Ordenan Oficios. 1 Acdo. Núm. Exp. 746/2024.

Cibanco, Sociedad Anónima, Institución de Banca Múltiple, Fiduciario en el Fideicomiso Irrevocable F/00360 hoy Leticia Isabel González Navarro vs. Rivera Hernández Pedro. Especial Hipotecario Civil Oficio Archivo. 1 Acdo. Núm. Exp. 1180/2007 Tomo III.

Daimler Financial Services México S de R.L. de C.V. vs. Arena Blanca Construcciones S.A. de C.V. y Aguirre Ibáñez José Esteban. Especial Mercantil Mercantil 1 Acdo. Núm. Exp. 670/2024.

Dispositivo y Equipo Médico S.A. de C.V. vs. Distribuidora Médica Teyco S.A. de C.V. Ord. Mercantil 3 Acdos. Núm. Exp. 1110/2016 Tomo II.

Edificaciones Futuro Simple S.A. de C.V. vs. Betancourt Ochoa Benjamín. Ord. Civil Acuerdo. 1 Acdo. Núm. Exp. 1098/2024.

Elizabeth Romo Camacho// Amparo 76/2025 Derivado del Exh. 560/2027 del Extinto Juzgado 3° Civil del Tsj de la Cdmx. Ord. Civil Informa que Causo Ejecutoria la Sent. Dictada en el Juic. de Amparo, Al No Haberse Impugnado. 1 Acdo. en Expedientillo_ Expediente_No_Conocido. Núm. Exp. 76/2025 Amparo 76/2025.

Flores Murillo Enriqueta Leticia vs. Flores Murillo Victoria Patricia. Ord. Civil Acuerdo. 1 Acdo. Núm. Exp. 758/2021.

Gobierno del Distrito Federal vs. Luz Torres Frías y/o María de la Luz Torres Frías su Sucesión. Extinción de Domi. Civil Acuerdo. 1 Acdo. Núm. Exp. 1534/2012.

Granados Silva Agustín vs. Fletes Chihuahua S.A. de C.V. y la Latinoamericana de Seguros S.A. Ord. Civil Razón. 1 Acdo. Núm. Exp. 1174/2023.

HSBC México S.A. Institución de Banca Múltiple Grupo Financiero HSBC División Fiduciaria en su Carácter de Fiduciario del Fideicomiso Irrevocable Número 232017 vs. Arce Liera María del Socorro. Especial Hipotecario Civil No Corresponden Anexos. 1 Acdo. Núm. Exp. 742/2024.

Lavín Díaz Fernando Alejandro y Hernández Hernández Ana Verenice vs. Dueñas Acosta Zaira Verónica y Calvillo Anaya Gerardo Francisco. Ord. Civil Ced. Diligenciada. 2 Acdos. Núm. Exp. 34/2023 Tomo II.

Mejía Santoyo José Bernardo y Mejía Muñoz José Merced y Santoyo Sánchez María Virginia vs. Hospitales Ángeles Acoxpa (Operadora de Hospitales Angeles, S.A. de C.V., Sucursal Acoxpa) y Mendoza Rosas Tomás. Ord. Civil 1 Acdo. en Otros. Núm. Exp. 288/2020 Tomo V.

Morales Ignacio Josefina vs. Montiel Vargas Martha y Guzmán Montiel Ana Alicia. Medios Preparatorios Civil Razón no Publ. de su Fecha. 1 Acdo. Núm. Exp. 218/2025.

Moreno Delgadillo Leticia vs. Lu Dan. Ord. Civil Notario Autorizaciones. 1 Acdo. Núm. Exp. 1216/2022.

Parque San Andrés S.A. vs. Laboratorios Goñi S S de R.L. de C.V. Ord. Civil 3 Acdos. Núm. Exp. 46/2025.

Préstamos Felices en 15 Minutos S.A. de C.V. Sofom Enr vs. Hernández Domínguez Juana Eduwigis. Ejecutivo Mercantil Autorización. 1 Acdo. Núm. Exp. 1758/2024.

Qredio Servicios S.A. de C.V. Sofom Enr vs. Cma México Rig Supply S.A. de C.V. y Mejía Cortés José Andrés. Ejecutivo Mercantil Se Ordena Oficio. 1 Acdo. Núm. Exp. 38/2023.

Quintero Luna, su Sucesión Luis vs. García Arellano Alicia. Ord. Civil 2 Acdos. Núm. Exp. 478/2022 Segundo Tomo.

SOLO CONSULTA
SOLO CONSULTA
SOLO CONSULTA

Ruvalcaba Burgoa Karla vs. Castellanos Alatriste Guillermo. Ord. Civil 2 Acdos. Núm. Exp. 1098/2007.

Scrap II S. de R. L. de C.V. vs. Morales Núñez Norberto y Guadalupe Rubio Paz. Especial Hipotecario Civil Acuerdo. 1 Acdo. Núm. Exp. 42/2009.

Sociedad Hipotecaria Federal, Sociedad Nacional de Crédito, Institución de Banca de Desarrollo en su Carácter de Fiduciario en el Fondo de Operación y Financiamiento Bancario a la Vivienda (Fovi) hoy Martín Guadalupe Osuna Sánchez vs. Armenta Miranda Jesús Francisco y Valdez Soto Irma Guadalupe. Especial Hipotecario Civil Acuerdo. 1 Acdo. Núm. Exp. 792/2023.

Solís Aguilar Mariana vs. Grupo Mexicano de Seguros S.A. de C.V. Ord. Civil 3 Acdos. Núm. Exp. 164/2024.

Soluciones en Prevención de Riesgos y Seguridad Grupo Facto S.A. de C.V. vs. Peterson Noel. Ejecutivo Mercantil Acuerdo. 1 Acdo. Núm. Exp. 142/2024.

Stan Inmobiliaria, Sociedad Anónima Der Capital Variable vs. Bravo Cabello Claudia Ivonne. Especial Hipotecario Civil Se Ordenan Copias Certificadas. 1 Acdo. Núm. Exp. 194/2021.

Suárez Sevilla su Sucesión Santiago y Suárez Ramírez Ximena vs. Intercam Banco, S.A., Institución de Banca Múltiple, Intercam Grupo Financiero en su Calidad de Institución Fiduciaria vs. Suárez Ramírez Santiago. Ord. Civil Apel. en contra de la Def. por la Parte Actora. 3 Acdos. Núm. Exp. 828/2021 Tomo III.

Toscano Franco Froylan Octavio vs. Pineda Pineda Salvador. Juris. Voluntaria Civil Autorización. 3 Acdos. Núm. Exp. 244/2025.

Tresalia Santa María la Ribera, S.A. de C.V. vs. García Rodríguez Marco Antonio. Controversias de Arrendamiento Civil Acuerdo. 1 Acdo. Núm. Exp. 1756/2024.

AUDIENCIA

Cuéllar Tomar Ruperto y Cuéllar Tomás Reymundo vs. González Albino Gloria y Cuéllar González Ricardo Alonso. Aud. Citación Sent. Def. Ord. Civil. 1 Audiencia. Núm. Exp. 1306/2024.

EL SECRETARIO CONCILIADOR EN FUNCIONES DE SECRETARIO DE ACDOS. POR M.L.

LIC. MAURICIO NÚÑEZ RAMÍREZ

DÉCIMO DE LO CIVIL

SECRETARÍA "A"
ACUERDOS DEL 3 DE JUNIO DEL 2025

Sistema de Crédito Automotriz, S.A. de C.V. vs. José Luis Hernández Romero y Guadalupe Hernández Romero. Ejecutivo Mercantil Amparo. 1 Acdo. en Amparo. Núm. Exp. 25/2012 1108/2025-II.

NO PUBLICADOS

Acedo Santamarina S.C. vs. Naranjo Escobar José Eliud. Ejecutivo Mercantil 2 Acdos. Núm. Exp. 425/2024.

Aguilar Herrera Blanca Estela vs. Suárez Arrellano Javier y Ortega Amieva Fernando Benito y Fernando Ortega Amieva y Inmuebles Amores S.A. de C.V. y Robles Segui Rodrigo Alessio y Lapiedra García José Manuel. Ord. Civil 3 Acdos. Núm. Exp. 551/2024.

Arozarena Arrangoiz Gonzalo vs. Enigma Rooms, S.A. de C.V. y Correduria Pública 65 de la Ciudad de México y Notaria Pública Número 20 de la Ciudad de México y Suárez Romo Víctor Manuel y Suárez Guevara Víctor Manuel. Ord. Mercantil 1 Acdo. Núm. Exp. 995/2022.

Banco Autofin México S.A. Institución de Banca Múltiple vs. Tlapanco López Mauricio. Ejecutivo Mercantil 1 Acdo. Núm. Exp. 1245/2024.

Banco Mercantil del Norte S.A. Institución de Banca Múltiple Grupo Financiero Banorte vs. Morton Esparza Josué Roberto. Especial Hipotecario Civil 1 Acdo. Núm. Exp. 1427/2024.

Banco Mercantil del Norte, S.A. Institución de Banca Múltiple, Grupo Financiero Banorte vs. Unidespensas, S.A. de C.V. y Otros. Providencias Precautorias Civil 1 Acdo. Núm. Exp. 1073/2019.

Banco Mercantil del Norte, S.A., Institución de Banca Múltiple, Grupo Financiero Banorte, como Fusionante de Banco del Centro, S.A. Institución de Banca Múltiple, Grupo Financiero Banorte vs. Patricia Lilián Prieto Estrada y Sergio Prieto Estrada. Ejecutivo Mercantil Expedientillo. 1 Acdo. Núm. Exp. 143/2002 Tercer Tomo.

Banco Nacional de México S.A. Integrante del Grupo Financiero Banamex vs. Camacho Ortega José Luis y Lozano María Teresa y María Teresa Lozano de Camacho. Especial Hipotecario Civil 1 Acdo. Núm. Exp. 665/2024.

Banco Nacional del Ejército, Fuerza Aérea y Armada, Sociedad Nacional de Crédito, Institución de Banca de Desarrollo e Instituto de Seguridad Social para las Fuerzas Armadas Mexicanas vs. Roberto Hernández Reyes y Lidia Zulema Castro Quevedo. Esp. Hip. 1 Acdo. Núm. Exp. 1561/2010.

Banco Santander México, Sociedad Anónima, Institución de Banca Múltiple, Grupo Financiero Santander México vs. Corporación de Implementos Industriales, Sociedad Anónima de Capital Variable y Jáuregui Maldonado Manuel. Providencias Precautorias Mercantil 1 Acdo. Núm. Exp. 1243/2022.

BBVA Bancomer S.A., Institución de Banca Múltiple Grupo Financiero BBVA Bancomer hoy su Cesionario Banco Mercantil del Norte S.A. Institución de Banca Múltiple Grupo Financiero Banorte vs. Karla Nuvia Hernández López. Especial Hipotecario Civil 1 Acdo. en Incidente. Núm. Exp. 151/2012 Bis. 1 Incidental.

Chernitzky Martínez Efraín vs. González Mota Velasco Luis Salvador. Ejecutivo Mercantil 1 Acdo. Núm. Exp. 673/2023.

Condominio del Edificio Marcado Con el Número 65 de la Calle Privada de Los Cedros Colonia Alcantarilla Ahora Lomas de Tetelpan Alcaldia Álvaro Obregón en la Ciudad de México vs. Sánchez Gaitan Rogelio. Ord. Civil 1 Acdo. Núm. Exp. 469/2022.

Crediquincena, Sociedad Anónima de Capital Variable, Sociedad Financiera de Objeto Múltiple, Entidad No Regulada vs. Huesca Galeana Abelardo. Ejecutivo Mercantil 1 Acdo. Núm. Exp. 319/2023.

Cruz Ávila José Ángel vs. Seguros Afirme S.A. de C.V. Afirme Grupo Financiero. Ord. Civil 1 Acdo. Núm. Exp. 17/2025.

Hoyos Gómez Pablo Alfredo Armando vs. Ccc Fabricaciones y Construcciones, S.A. de C.V. y Félix Cantú Ayala También Conocido como Joaquín Catu Ayala. Ejecutivo Mercantil 1 Acdo. Núm. Exp. 459/2013 Segundo Tomo.

Inmobiliaria Timesa, S.A. de C.V. vs. Emma Dana Dana Halabe. Ord. Mercantil 1 Acdo. Núm. Exp. 507/2020.

Instituto de Seguridad y Servicios Sociales de Los Trabajadores del Estado a Través de su Fondo de la Vivienda (Fovissste) vs. Serrano Sánchez Josué y González Carrasco Elizabeth. Especial Hipotecario Civil 1 Acdo. Núm. Exp. 1229/2022.

Islas y Cisneros María Mercedes y También Conocida como Mercedes Islas Cisneros, Mercedes Islas de Ortega, Mercedes Islas de Pedroza y María Mercedes Islas de Ortega vs. Segura León María Eugenia. Juris. Voluntaria Civil 1 Acdo. Núm. Exp. 1013/2024.

León Moctezuma Lilia vs. Rivera González Fernando y Aguirre Pérez de Rivera Julia y Registro Público de la Propiedad y del Comercio de la Ciudad de México. Ord. Civil 1 Acdo. Núm. Exp. 455/2022.

Lumo Financiera del Centro S.A. de C.V. Sofom Enr vs. Mexican Unique Trading Agency S.A. de C.V. y Grupo Accendo Sapi de C.V. y Reyes de la Campa Francisco Javier. Ejecutivo Mercantil 1 Acdo. Núm. Exp. 1629/2024.

Martín del Campo y Estrada Alicia Martín vs. Alfie Serur Isaac y Zonana Bettech Emilio. Ord. Civil 1 Acdo. en Tercería. Núm. Exp. 315/2020 Terc. Excl. de Pref. Promovida por Unisofom, S.A. P. I. de C.V.

Maya Dragon S.A. de C.V. vs. Castillo Rojas Margarita. Ejecutivo Mercantil 1 Acdo. Núm. Exp. 477/2022.

Moreno Olivarez Norberto Santos vs. Carmen Aristegui y/o María del Carmen Aristegui Flores. Ord. Civil 1 Acdo. Núm. Exp. 813/2019.

Munguía Hernández María Cristina vs. Noguera Loarca David Jesús y Quienes Quieran Ostentarse como Dueños del Inmueble. Ord. Civil 1 Acdo. Núm. Exp. 463/2023.

Olmedo Aponte Federico su Sucesión vs. María Cristina Olmedo Coronel su Sucesión. Ord. Civil 1 Acdo. Núm. Exp. 455/2018.

Operadora Falcón Sapi de C.V. Sofom Enr vs. Sierra Soluciones Corporativas S.A. de C.V. Ejecutivo Mercantil 1 Acdo. Núm. Exp. 1707/2024.

Profuturo Gnp, Sociedad Anónima de Capital Variable, Sociedad Financiera de Objeto Múltiple, Entidad No Regulada vs. Reyes Rocha Mónica. Ejecutivo Mercantil Prov. Prec. 1 Acdo. en Expedientillo. Núm. Exp. 205/2024 Bis. 1.

Promotora de Hoteles, S.A. de C.V. y Otro vs. Adela Contreras Blanco de Carrera y Otro. Ord. Mercantil 1 Acdo. Núm. Exp. 737/2019.

Ramírez Castillo Érika Esperanza vs. Fletes Moctezuma S.A. de C.V. y Cementos Moctezuma S.A. de C.V. y Empresa Productiva Subsidiaria de la Comisión Federal de Electricidad Denominada Cfe Distribución y Ortega González Edgar Patricio. Ord. Civil 1 Acdo. Núm. Exp. 645/2022.

SOLO CONSULTA
SOLO CONSULTA
SOLO CONSULTA

Salom Salas Luisa Fernanda vs. Lv Desarrolladora, S.A. de C.V. y Otro. Ord. Civil 1 Acdo. Núm. Exp. 1093/2019 Bis. 2 Segundo Tomo.
Sánchez Chávez Ernesto vs. Gutiérrez Ángel y Director del Registro Público de la Propiedad y de Comercio de la Ciudad de México. Ord. Civil 1 Acdo. Núm. Exp. 1579/2024.
Secreto. Ejecutivo Mercantil 1 Acdo. en Cuadernillo. Núm. Exp. 1221/2023 Providencias Precautorias.
Secreto. Ord. Civil 1 Acdo. Núm. Exp. 269/2025.
Solares Gil Santiago y Martínez Galicia María del Rosario vs. Seguros Inbursa S.A. Grupo Financiero Inbursa. Ord. Civil 1 Acdo. Núm. Exp. 1487/2024.
Unión de Crédito Promotora para el Desarrollo Económico del Estado de México, S.A. de C.V. vs. Gonzalo Jaime Cervera Galán. Especial Hipotecario Civil 1 Acdo. Núm. Exp. 933/2019.
Uz Murado Blanca vs. Yáñez Uz José Modesto. Ord. Civil 1 Acdo. Núm. Exp. 769/2015.

SENTENCIA INTERLOCUTORIA
NO PUBLICADOS

Pliego Valdés María de Los Ángeles vs. Agustín Alvarado Villegas y Miguel Alvarado Villegas. Especial Hipotecario Civil Sent. Interl. 1 Sent. Inter. en Incidente. Núm. Exp. 565/2014 Incidental

EL SECRETARIO DE ACUERDOS
LIC. EDGAR IVÁN RAMÍREZ JUÁREZ

SECRETARÍA "B"
ACUERDOS DEL 3 DE JUNIO DEL 2025

, por Conducto de su Albacea Yoshua Daniel Valdovinos Leonel de Cervantes Leonel de Cervantes Mondragón Deyanira Irma su Sucesión vs. Calderón Vega su Sucesión Fernando. Especial Hipotecario Civil 2 Acdos. Núm. Exp. 544/2021.
Alcántara Arreola Iván Eduardo vs. Nuevo Sanatorio Durango S.A. de C.V. Ord. Civil Acdo. no Publ. de su Fecha. 1 Acdo. Núm. Exp. 876/2024.
Autobuses México Santa María Astahuacan y Anexas S.A. de C.V. vs. Grupo Financiero Inbursa Sab de C.V. Juris. Voluntaria Civil 1 Acdo. Núm. Exp. 1208/2024.
Autofinanciamiento México S.A. de C.V. vs. Pioquinto Mayo Everardo y Mayo Mayo Antonia y Pioquinto Mora José. Ejecutivo Mercantil 1 Acdo. Núm. Exp. 70/2025.
Banco Santander México S.A. Institución de Banca Múltiple Grupo Financiero Santander México vs. Lechon Sierra José Luis. Providencias Precautorias Civil 1 Acdo. Núm. Exp. 1448/2024.
Banco del Bajío, S.A., Institución de Banca Múltiple vs. Itaca Capital, S.A. P. I. de C.V., Sociedad Financiera de Objeto Múltiple, Entidad No Regulada y Shelley Medina Daniel Manning y Martínez Díaz Ricardo y Reyes Chavarría José Eduardo. Providencias Precautorias Mercantil 1 Acdo. Núm. Exp. 830/2023.
BBVA Bancomer, S.A. Institución de Banca Múltiple, Grupo Financiero BBVA Bancomer vs. Evelin Guadalupe Torres Solórzano. Especial Hipotecario Civil 1 Acdo. Núm. Exp. 608/2017.
Desarrolladora Metropolitana, S.A. de C.V. vs. Cristal Nayeli Estrada Reyes. Ord. Civil 1 Acdo. Núm. Exp. 1042/2014 Bis. 1 Tomo II.
Espinosa de Los Monteros González Arcelia Adriana vs. Cervecería Modelo S.A. de C.V. Especial Hipotecario Civil 1 Acdo. Núm. Exp. 1792/2024.
Flores Ramírez María de Lourdes vs. José Vinicio Bernardo Alcalá Morquecho. Actos Prejudiciales Civil 1 Acdo. Núm. Exp. 1008/2018.
Fundación Teleton México, A.C. vs. Gobierno de la Ciudad de México. Ord. Civil 1 Acdo. Núm. Exp. 1192/2018.
Ge Seguridad en su Vivienda, S. de R. L vs. Luis González Aguilar. Ord. Mercantil 1 Acdo. Núm. Exp. 716/2016.
Hernández García Beatriz Eugenia vs. Martínez Sánchez Edgar David y Rodríguez Domínguez Ricardo. Ejecutivo Mercantil 1 Acdo. Núm. Exp. 1244/2024.
Instituto del Fondo Nacional de la Vivienda para los Trabajadores (Infonavit vs. Cristina Herrera Godínez. Especial Hipotecario Civil 1 Acdo. Núm. Exp. 856/2015.
Mar Vázquez José Tomás y López Reyes Areli vs. Grupo Mexicano de Seguros S.A. de C.V. Ord. Civil 2 Acdos. Núm. Exp. 804/2024.
Navistar Financial S.A. de C.V. Sociedad Financiera de Objeto Múltiple Entidad Regulada vs. Flores Alcántara Ricardo y Serrano Toriz María Hilaria. Especial Mercantil Mercantil 1 Acdo. Núm. Exp. 1760/2024.
Operadora Autopistas Nacionales Equivent, S.A. De. C.V. vs. Trituasfaltos, S.A. de C.V. y Constructora Makro, S.A. de C.V. Ejecutivo Mercantil 1 Acdo. Núm. Exp. 162/2025.
Salazar de la Torre Tomás vs. Salazar Sicerdo Aurora y Salazar Martínez Sergio Leonardo y Salazar Martínez Omar y y de más Personas que Habiten el Inmueble. Ord. Civil 1 Acdo. Núm. Exp. 1730/2024.
Salinas Álvarez Joel. Juris. Voluntaria Civil 1 Acdo. Núm. Exp. 524/2024.
Scotiabank Inverlat, Sociedad Anónima, Institución de Banca Múltiple, Grupo Financiero Scotiabank Inverlat vs. Palomino Maldonado Belinda. Especial Hipotecario Civil Acdo. no Publ. de su Fecha. 1 Acdo. Núm. Exp. 270/2022.
Servicio de Administración y Enajenación de Bienes Actualmente Instituto para Devolver Al Pueblo Lo Robado vs. Quiñones González Isaac y Ramos Rodríguez Leslie Bricia. Ejecutivo Mercantil 1 Acdo. Núm. Exp. 664/2023.
Uribe Garduño Rosa Ivette vs. Castellanos Díaz Corina Elizabeth y También Conocida como Corina e Castellanos Díaz. Ord. Civil 1 Acdo. Núm. Exp. 40/2025.
Velázquez Gutiérrez Porfirio Eduardo vs. Moreno Guadarrama Catalina y Moreno Guadarrama María Elena y Moreno Guadarrama Jacinta María Lourdes y Chincoya Cancino Melecio. Ord. Civil 1 Acdo. Núm. Exp. 352/2024.
Vidales Aguayo J. René vs. Axa Seguros, S.A. de C.V. Ord. Civil 1 Acdo. Núm. Exp. 668/2023.
De la Cruz Balleza Martha Georgina vs. Torres Pérez Juan Gabriel. Especial Hipotecario Civil 1 Acdo. Núm. Exp. 696/2024.

NO PUBLICADOS

Alcaraz Aragón su Sucesión Homobono vs. Desarrollo Plaza Indiana, S.A. de C.V. Ord. Civil Acuerdo. 1 Acdo. Núm. Exp. 1350/2023.
Aqua Tours, S.A. de C.V. vs. Albor Villanueva Eduardo. Ord. Mercantil Acdo. No Publicado. 2 Acdos. Núm. Exp. 222/2025.
Banco Mercantil del Norte S.A. Institución de Banca Múltiple Grupo Financiero Banorte vs. María Teresa Sánchez Caballero. Especial Hipotecario Civil Acuerdo. 1 Acdo. Núm. Exp. 18/1999 Bis. 1 Tomo II.
BBVA Bancomer S.A. Institución de Banca Múltiple, Grupo Financiero BBVA Bancomer hoy su Cesionario Sociedad Limitada de Los Activos de Gramercy S. de R. L. de C.V. vs. Fernando García Vázquez. Especial Hipotecario Civil Acuerdo. 1 Acdo. Núm. Exp. 8/2014.
Dávila Vázquez Yolanda vs. Uribe Aguilar Salvador y López Castillo Ramón y López Mendoza Teresa y López López Rafael Rodolfo. Ord. Civil 1 Acdo. Núm. Exp. 398/2023.
Godoy Macías Francisco Javier vs. López Fuentes Santos y López Castro Marina Angélica y Notario Público Número 174 de la Ciudad de México y Departamento del Distrito Federal hoy Gobierno de la Ciudad de México. Ord. Civil Acdo. No Publicado. 4 Acdos. Núm. Exp. 1070/2023.
Hipotecaria su Casita, S.A. de C.V. Sociedad Financiera de Objeto Múltiple, Entidad No Regulada vs. Yesenia Ríos González. Esp. Hip. Acuerdo. 1 Acdo. Núm. Exp. 172/2010.
Ingeniería, Tecnología y Desarrollo, Industria Inteligente, S.A. de C.V. vs. Administradora Mexicana de Hipódromo, S.A. de C.V. y Mio Games, S.A. de C.V. y Libros Foráneos S.A. de C.V. y Operadora Cantabria, S.A. de C.V. y Operadora de Espectáculos Deportivos, S.A. de C.V. y Promo Juegos de México, S.A. de C.V. y Recreativos Marina, S.A. de C.V. Ord. Mercantil 1 Acdo. Núm. Exp. 152/2025 Sexto Tomo.
Ingeniería, Tecnología y Desarrollo, Industria Inteligente, S.A. de C.V. vs. Administradora Mexicana de Hipódromo, S.A. de C.V., Mio Games, S.A. de C.V., Libros Foráneos S.A. de C.V., Operadora Cantabria, S.A. de C.V., Operadora de Espectáculos Deportivos, S.A. de C.V., Promo Juegos de México, S.A. de C.V. y Recreativos Marina, S.A. de C.V. Ord. Mercantil 3 Acdos. Núm. Exp. 152/2025 de Medidas de Aseguramiento Sexto Tomo.
Ingeniería, Tecnología y Desarrollo, Industria Inteligente, S.A. de C.V. vs. Administradora Mexicana de Hipódromo, S.A. de C.V., Mio Games, S.A. de C.V., Libros Foráneos S.A. de C.V., Operadora Cantabria, S.A. de C.V., Operadora de Espectáculos Deportivos, S.A. de C.V., Promo Juegos de México, S.A. de C.V. y Recreativos Marina, S.A. de C.V. Ord. Mercantil Acdo. no Publ. de su Fecha. 1 Acdo. en Incidente. Núm. Exp. 152/2025 Inc. de Violación de Las Medidas Cautelares.

SOLO CONSULTA
SOLO CONSULTA
SOLO CONSULTA

Muñoz Gómez su Sucesión José Lucio vs. Haro Ayala Beatriz Magdalena. Ord. Civil 1 Acdo. en Incidente. Núm. Exp. 630/2021 Inc. Liq. de Costas 03/03/25.

Muñoz Romero Juan Carlos vs. Romero Naranjo María Luisa y También Conocida como María Luisa Romero Vda. de Muñoz y Muñoz Romero Luz María y Muñoz Romero María Luisa y Muñoz Romero Lilia y Muñoz Romero Gabriela Patricia y Muñoz Romero José Antonio y Bañoz Paz Jaime y C Director del Registro Público de la Propiedad y del Comercio del Estado de Hidalgo Con Residencia en Apan. Ord. Civil 1 Acdo. Núm. Exp. 1124/2024.

Scotiabank Inverlat, S.A., Institución de Banca Múltiple, Grupo Financiero Scotiabank Inverlat vs. Vázquez Tamayo Georgina Fabiola. Vía de Apremio Civil 1 Acdo. Núm. Exp. 1362/2023.

Scotiabank Inverlat, Sociedad Anónima, Institución de Banca Múltiple, Grupo Financiero Scotiabank Inverlat vs. Palomino Maldonado Belinda. Especial Hipotecario Civil Acdo. no Publ. de su Fecha. 2 Acdos. Núm. Exp. 270/2022.

Secreto. Ejecutivo Mercantil 1 Acdo. Núm. Exp. 1154/2023.

Soluciones Cocrea, S.A. P. I. de C.V., Sofom, E. N. R vs. Hernández Torres Raúl Rodrigo. Ejecutivo Mercantil Acuerdo. 1 Acdo. Núm. Exp. 1232/2022.

Vázquez Hernández Araceli Soledad y Calderón Villa Susana y Gálvez González Flora y Ríos Cortés Sergio y Cortés Gálvez Porfiriio Alejandro y Alguera Oliveros Petra y Hernández Cruz María Elisa y Valdivia Ayala Lidia Elizabeth y Ruíz López Feliciano y Serrano Refugio Ledy y Ramírez Vázquez José Luis y Ramos Soto Sara Elisa y Díaz Flores Hilda y Herrera Monforte Gloria Georgina y Cortés Ángeles Felipe y Cortés Ángeles Felipe y Herrera Herrada Elvia y Vergara León Eustorgio Antonio y Mora Duarte Claudia Alejandra y Zamorate Zavala Catalina y Gachuz Gómez Alfredo y Castillo Sandoval Norma vs. Grupo Evi Desarrollos, S.A. de C.V. Ord. Mercantil 1 Acdo. Núm. Exp. 942/2022.

Villar Ibarra Patricia vs. Rafael García Pineda. Ord. Civil Acdo. no Publ. de su Fecha. 1 Acdo. Núm. Exp. 660/2017 Bis. 1 Tomo II.

Del Castillo Rosas Mayra Elsa vs. Soto Vargas Gabriel. Especial Hipotecario Civil Auto en Expedientillo. 1 Acdo. en Expedientillo. Núm. Exp. 112/2025.

AUDIENCIA

Carrera Herrera Enrique vs. Carrera Ortega Alma Guadalupe. Medios Preparatorios Civil. 1 Audiencia. Núm. Exp. 1030/2024.

SENTENCIAS DEFINITIVAS DEL 3 DE JUNIO DEL 2025

Godoy Macías Francisco Javier vs. López Fuentes Santos y López Castro Marina Angélica y Notario Público Número 174 de la Ciudad de México y Departamento del Distrito Federal hoy Gobierno de la Ciudad de México. Ord. Civil Sent. Def. 1 Núm. Exp. 1070/2023

EL SECRETARIO DE ACUERDOS
LIC. EDWIN ROSEY DÍAZ

DÉCIMO PRIMERO DE LO CIVIL

SECRETARÍA "A"
ACUERDOS DEL 3 DE JUNIO DEL 2025

Andrade Flores Alejandro. Ord. Civil Promoción 96. 1 Acdo. en Amparo. Núm. Exp. 157/2024 de Amparo 157/2024- Ii: Alejandro Andrade Flores.

Ávila Heredia Alberto su Sucesión vs. Ávila Mendoza Ángel y Organismo Público Descentralizado Comisión para la Regularización de la Tenencia de la Tierra Corett y hoy Instituto Nacional de Suelo Sustentable Insus y Notario Público Número 5 Actualmente Número 62 del Distrito de Cuautitlán Estado de México y Licenciado Víctor Manuel Salas Cardoso y Registro Público de la Propiedad y de Comercio Deldistrito Federal hoy Ciudad de México. Ord. Civil P- 26. 2 Acdos. Núm. Exp. 147/2025.

Avilés Hernández Jeanette vs. Francisco Solís Villa. Especial Hipotecario Civil Deja de Surtir Efectos Susp. Def. 449/2025- Ii- B. 2 Acdos. Núm. Exp. 951/2005 Tomo IV.

Avilés Hernández Jeanette vs. Francisco Solís Villa. Especial Hipotecario Civil Promoción 53. 4 Acdos. en Amparo. Núm. Exp. 951/2005 Bis. 1 de Amparo 449/2025- Ii- B.

Banco Invex, S.A. Institución de Banca Múltiple Invex, Grupo Financiero Fiduciario como Fiduciario del Fideicomiso Irrevocable de Administración Identificado Con el Número 1301 vs. Santana Cano Maricela También Conocida como Maricela Santana Cano de Espinosa y Sergio Gustavo Espinosa de Anda. Especial Hipotecario Civil P- 48. 1 Acdo. Núm. Exp. 961/2018.

Banco Regional, Sociedad Anónima, Institución de Banca Múltiple, Banregio Grupo Financiero vs. Zuniga Rodríguez Luis Ángel. Vía Ejecutiva Cuantía Menor Civil Expedientillo. 1 Acdo. en Expedientillo_Expediente_No_Conocido. Núm. Exp. 1561/2024 Expedientillo.

Banco Santander México S.A. Institución de Banca Múltiple Grupo Financiero Santander México vs. Industrializadora y Comercializadora Mexicana S.A. de C.V. y González Rodríguez Francisco Javier. Vía Ejecutiva Cuantía Menor Civil Oficio. 1 Acdo. Núm. Exp. 1557/2024 Tomo Ii.

Barrera Jiménez Fabiola y Enríquez Barrera Denisse Fabiola y Enríquez Barrera Adonai Eduardo vs. Rodríguez Tovar Jorge y Trans Energeticos S.A. de C.V. y Zapata Camiones S.A. de C.V. y Daimler Financial Services México S de R.L. de C.V. y Daimler Financial Services S.A. de C.V. Sofom Enr y Grupo Nacional Provincial Sab. Ord. Civil Promoción Electrónica. 2 Acdos. Núm. Exp. 829/2021.

Bautista Alonso Juan Manuel vs. Fernando Antonio Trinidad Castrillo. Ejecutivo Mercantil Promoción 77. 2 Acdos. en Amparo. Núm. Exp. 1535/1993 Bis. 1 de Amparo 253/2025.

Castillo Narcizo Jacinto vs. Nájera González Germán y Torres Cruz Reyna Sandra. Ord. Civil P- 03. 5 Acdos. Núm. Exp. 1129/2024.

Cervantes Medina Pedro vs. Galicia Solórzano Justina Cleotilde. Ord. Civil Acuses de Remisión a Sala. 1 Acdo. Núm. Exp. 959/2024.

Chávez Garza Eustorgio. Especial Hipotecario Civil Promoción 42. 1 Acdo. en Amparo. Núm. Exp. 1253/2024 Amparo 765/2024- Ii.

Cibanco, S.A. Institución de Banca Múltiple antes The Bank Of New York Mellon S.A. Institución de Banca Múltiple Actuando en su Carácter de Fiduciaria en el Fideicomiso F/00102 vs. Julieta Bretón Vázquez. Especial Hipotecario Civil P- 67. 1 Acdo. Núm. Exp. 407/2013 Tomo Iii.

Ckd Activos 8, Sociedad Anónima Promotora de Inversión de Capital Variable antes Banco Invex, S.A. Institución de Banca Múltiple Invex, Grupo Financiero Fiduciario en su Carácter de Fiduciario en el Fideicomiso Irrevocable de Administración Identificado Con el Número F/1301 vs. Almazán Escartin María Eugenia. Especial Hipotecario Civil Promoción Electrónica. 1 Acdo. Núm. Exp. 929/2018.

Hernández Romero María Guadalupe vs. Nieto Fuentes José Alejandro y Loren Plet de la Sierra de Nieto Ana y Carmie Inmobiliaria, S.A. y C. Director del Registro Público de la Propiedad y de Comercio de la Ciudad de México. Ord. Civil Disposición. 1 Acdo. Núm. Exp. 497/2020.

HSBC México, Sociedad Anónima, Institución de Banca Múltiple, Grupo Financiero HSBC, División Fiduciaria, en su Carácter de Fiduciario del Fideicomiso Irrevocable Administración, Fuente de Pago y Garantía F/258024 antes Gamac Financiera, Sociedad Anónima de Capital Variable, Sociedad Financiera de Objeto Limitado vs. Francisco José Hernández Espinoza. Especial Hipotecario Civil Dada. 1 Acdo. Núm. Exp. 1147/2008.

Instituto del Fondo Nacional de la Vivienda para los Trabajadores Infonavit vs. Orozco Ugarte Francisco Martín. Especial Hipotecario Civil Promoción 60. 1 Acdo. en Amparo. Núm. Exp. 1035/2023 Bis. 1 de Amparo Directo D. C. - 167/2025.

Instituto del Fondo Nacional de la Vivienda para los Trabajadores vs. Prado Constantino Josefina. Especial Hipotecario Civil Promoción 8. 1 Acdo. en Amparo. Núm. Exp. 731/2015 Bis. 1 de Amparo 1194/2024- Iv.

Jurado Muñoz Maximina vs. Palacios Garnica Víctor Gustavo y Medina Laurrabaquio Alberto y Medina Laurrabaquio Viviana y Gómez Median Óscar y Medina Laurrabaquio Adrián y Medina Aranda Javier y Arranda Consuelo y Medina Arranda Cristian y Vázquez Medina Norma y Medina Laurrabaquio Francisca y Medina Laurrabaquio Ivette y Medina Laurrabaquio Jimena y Medina Aranda Jonathan y Medina Laurrabaquio Francisco Pablo y Gómez Medina Sandra y Medina Laurrabaquio Iztzel y Medina Aranda César y Gómez Medina Yolanda y Gómez Medina Fabiola. Ord. Civil Promoción 81. 1 Acdo. en Amparo. Núm. Exp. 1309/2024 Bis. 1 de Amparo 1283/2024.

López Osorio Mario vs. López Osorio Pedro y Director del Registro Público de la Propiedad y de Comercio de la Ciudad de México. Ord. Civil Dictamen Pericial- 42. 1 Acdo. Núm. Exp. 79/2024.

SOLO CONSULTA
SOLO CONSULTA
SOLO CONSULTA

López Saucedo antes Condesa Financiera, S.A. de C.V., Sofom, E. N. R. Gonzalo vs. Coronado Estudillo Beatriz. Especial Hipotecario Civil P- 20. 1 Acdo. Núm. Exp. 1169/2009 Tomo II.

Magallón Benjamín y Pérez Urbina Juan David Pérez vs. Pérez Álvarez (su Sucesión) David. Ord. Civil Promoción 53. 2 Acdos. en Amparo. Núm. Exp. 883/2006 Bis. 1 de Amparo 445/2025- II.

Mateo Núñez Elías Samuel y Cruz Cruz Gracia Diana vs. Núñez Cruz Teresa Margarita y C Director del Registro Público de la Propiedad y de Comercio de la Ciudad de México. Ord. Civil 1 Acdo. Núm. Exp. 297/2025.

Mendoza López Roberto vs. Mendoza Martínez Roberto y López Muñoz Olivia y C Director del Registro Público de la Propiedad y de Comercio de la Ciudad de México. Ord. Civil Promoción 69. 2 Acdos. en Amparo. Núm. Exp. 51/2025 Bis. 1 de Amparo 554/2025- VI.

Micha Sacal Moisés y Micha Sacal David vs. E11even Gym S.A. de C.V. y Oviedo Arriata Santiago. Controversias de Arrendamiento Civil Disposición. 1 Acdo. Núm. Exp. 475/2024.

Muro García Magdalena vs. Galicia Cano María del Pilar. Ord. Civil Promoción 101. 2 Acdos. en Amparo. Núm. Exp. 595/2018 Bis. 1 de Amparo 340/2025.

Ortega Paredes José Antonio y Calva Montiel Eleuteria y Ortega Calva Leticia vs. Grupo Mexicano de Seguros S.A. de C.V. Ord. Civil Oficio Sala. 1 Acdo. Núm. Exp. 1013/2023 Tomo II.

Prieto Vda. de Palme Ernestina vs. Torres Sesin Anuar. Controversias de Arrendamiento Civil P- 15. 1 Acdo. Núm. Exp. 1153/2024.

Ramírez Leal Arturo vs. Gloria Amparo Coello Pedrero y Eduardo Garza y Treviño. Ord. Mercantil P- 07. 2 Acdos. Núm. Exp. 669/2015.

Ríos Lozada Alberto vs. Limón Burgos Marco Antonio. Especial Hipotecario Civil P- 100. 2 Acdos. Núm. Exp. 319/2022.

Ruíz Montoya Roberto. Especial Hipotecario Civil Promoción 33. 1 Acdo. en Amparo. Núm. Exp. 989/2016 de Amparo 544/2024 antes 428/2024- II.

Ruíz Saldaña Vanessa vs. Ortinez Mendoza José Carlos. Ord. Civil P- 76. 2 Acdos. Núm. Exp. 1403/2024 Tomo I.

Sánchez Caballero Gabriela vs. Trejo Rivera Sergio. Vía de Apremio Civil. Deja de Surtir Efectos Susp. Def. Amparo 310/2025. 1 Acdo. Núm. Exp. 1187/2019 Bis. 1.

Sánchez Caballero Gabriela vs. Trejo Rivera Sergio. Vía de Apremio Civil Promoción 58. 1 Acdo. en Amparo. Núm. Exp. 1187/2019 Bis. 1 de Amparo 310/2025.

Sánchez Díaz Gildardo vs. Grupo Nacional Provincial Sab. Ord. Civil Expedientillo. 1 Acdo. Núm. Exp. 1907/2024.

Sierra Martínez Dolores. Providencias Precautorias Civil Expedientillo- 88. 1 Acdo. en Expedientillo_Expediente_No_Conocido. Núm. Exp. 423/2025 Datos Inexactos.

Sin Registro Encontrado en la Base. Especial Hipotecario Civil Expedientillo. 1 Acdo. Núm. Exp. 1709/2018 Expedientillo.

Sociedad Financiera Agropecuaria, S.A. de C.V., Sociedad Financiera de Objeto Múltiple, Entidad No Regulada vs. Enrique Alberto Cardona Jiménez y Zuker, S.A. de C.V. Ejecutivo Mercantil Expedientillo- 72. 1 Acdo. Núm. Exp. 583/2019 Tomo II.

Toca Fernández María Teresa vs. Colegio Nueva Infancia S.C. y de la Cruz Rico Vez Rosa María y También Conocida como María de la Cruz Rico Vez y García Adame María del Pilar. Controversias de Arrendamiento Civil Expdllo. Oficio Sala. 2 Acdos. Núm. Exp. 1931/2024.

Valle Noriega María del Mar vs. Núñez Martínez Carlos. Controversias de Arrendamiento Civil P- 16. 2 Acdos. Núm. Exp. 205/2021.

Villar Reyes Margarita vs. Guerrero Montesinos Manuela y Zaldívar García Alberto y C Director del Registro Público de la Propiedad y de Comercio de la Ciudad de México. Ord. Civil Disposición. 1 Acdo. Núm. Exp. 197/2025.

NO PUBLICADOS

Ceciliano Camacho Antonino. Juris. Voluntaria Civil Acdo. No Publicado. 1 Acdo. Núm. Exp. 265/2025.

AUDIENCIA

Sánchez Gutiérrez José Martín Jorge vs. Montes Centeno de Díaz Carmen y Director del Registro Público de la Propiedad y de Comercio de la Ciudad de México y Díaz Crisóstomo Felipe. Aud. Previa y de Concil. Ord. Civil. 1 Audiencia. Núm. Exp. 177/2024.

BBVA México, Sociedad Anónima, Institución de Banca Múltiple, Grupo Financiero BBVA México vs. Mora Longa Emmanuel y Otra. P- 29 Especial Hipotecario Civil. 1 Audiencia. Núm. Exp. 177/2021.

SENTENCIAS DEFINITIVAS DEL 3 DE JUNIO DEL 2025

Peralta González María del Pilar vs. González Osornio Honorina y Director del Registro Público de la Propiedad y de Comercio de la Ciudad de México. Ord. Civil Sent. Def. 1 Núm. Exp. 373/2024

LA SECRETARIA DE ACUERDOS
LIC. BEATRIZ DÁVILA GÓMEZ

SECRETARÍA "B"
ACUERDOS DEL 3 DE JUNIO DEL 2025

Altaltium Real Estate Solutions Sociedad Anónima de Capital Variable vs. Banco Santander S.A. Institución de Banca Múltiple Grupo Financiero Santander México. Juris. Voluntaria Civil Sicor. 1 Acdo. Núm. Exp. 106/2025.

Altamira Cabello Cristopher vs. Mora García Ángel Armando. Medios Preparatorios Civil Comparecencia. 1 Acdo. Núm. Exp. 1130/2024.

Alvarado Meléndez María Magdalena y Ayala Bello José Óscar vs. Alvarado Sánchez Máximo y Alvarado Meléndez María Tita y C Director del Registro Público de la Propiedad y de Comercio de la Ciudad de México. Ord. Civil Contesta Demanda Rppc. 1 Acdo. Núm. Exp. 198/2025.

Arrendadora y Factor Banorte S.A. de C.V. Sofom E. R. Grupo Financiero Banorte vs. Verónica Portillo Mendoza. Especial Hipotecario Civil Informe Justificado. 2 Acdos. en Amparo. Núm. Exp. 1634/2024 Amparo No. 301/2025.

Arrendadora y Factor Banorte S.A. de C.V. Sofom E. R. Grupo Financiero Banorte vs. Verónica Portillo Mendoza. Especial Hipotecario Civil Susp. Provisional. Amparo 301/2025- 1. 1 Acdo. Núm. Exp. 1634/2024 Tomo IV.

Arrendadora y Factor Banorte, Sociedad Anónima de Capital Variable, Sociedad Financiera de Objeto Múltiple, Entidad Regulada, Grupo Financiero Banorte vs. Nava López Magdalena Clara Luz. Especial Hipotecario Civil Sicor. 1 Acdo. Núm. Exp. 1664/2010 Bis. 1 Secc. de Ejecución.

Autobuses Alas de Oro S.A. de C.V. y Autotransportes de Oriente Mérida Puerto Juárez S.A. de C.V. vs. Aguilar Vázquez Ruddy Israel y Hdi Seguros S.A. de C.V. Ord. Civil Turnar Actuario. 1 Acdo. Núm. Exp. 60/2025.

Banca Afrime S.A. vs. Díaz Santamaría Francisco Mauricio. Providencias Precautorias Civil Oficio Con Conocimiento. 1 Acdo. Núm. Exp. 1938/2024.

Banco Nacional de México, S.A. Integrate del Grupo Financiero Banamex Accival, S.A. de C.V. vs. Inmobiliaria Amaresti, S.A. de C.V. y Negrete Perales José Antonio. Especial Hipotecario Civil Reb. Agravios. 1 Acdo. Núm. Exp. 1260/2019 Principal Tomo III.

Banco Santander México S.A. Institución de Banca Múltiple Grupo Financiero Santander México vs. Abastos y Distribuciones Internacionales S.A. de C.V. y Peralta Ruíz Eugenio y Valencia Mejía Sergio Alejandro y Peralta Ruíz Eugenia. Vía de Apremio Civil Comparecencia. 1 Acdo. Núm. Exp. 736/2021 Tomo II.

Banco del Bajío Sociedad Anónima Institución de Banca Múltiple vs. Barberena Fernández José Manuel. Ejecutivo Mercantil Promueve Inc. de Liquidación Con Cedula. 1 Acdo. Núm. Exp. 540/2024.

Banco del Bajío Sociedad Anónima Institución de Banca Múltiple vs. Barberena Fernández José Manuel. Ejecutivo Mercantil Oficio Banco. 1 Acdo. en Incidente. Núm. Exp. 540/2024 Inc. de Providencia Precautoria.

Barrios Zúñiga Magdalena y Valdivia Corona Alfredo vs. Prysiazhniuk Maryna. Ord. Civil Certifica Termino de Tres Días. 1 Acdo. Núm. Exp. 810/2021 Tomo II.

BBVA México Sociedad Anónima Institución de Banca Múltiple, Grupo Financiero BBVA México vs. Leadman Trade, S.A. de C.V., Rafael Antonio Olvera Amézcua y Baus And Jackman Leasing, S.A. de C.V. Especial Hipotecario Civil Cedula para Cinco Días. 1 Acdo. Núm. Exp. 82/2015 Tomo IV.

Camarena Castro Judith y Quien Acostumbra Utilizar el Nombre de Camarena Castro Judit vs. Orella Martín Manuel y Arechan Dieta Muñoz de Orella Patricia y C Director del Registro Público de la Propiedad y de Comercio de la Ciudad de México. Ord. Civil Comparecencia. 1 Acdo. Núm. Exp. 174/2025.

Condominio Insurgentes vs. Condominio Insurgentes Sociedad Anónima. Vía Ejecutiva Cuantía Menor Civil 1 Acdo. Núm. Exp. 1512/2024.

SOLO CONSULTA
SOLO CONSULTA
SOLO CONSULTA

Condominio Tepic Número 77 vs. Marisa Zaba Ethel. Vía Ejecutiva Cuantía Menor Civil 1 Acdo. Núm. Exp. 1572/2024.

Consultoría Fiduciaria e Hipotecaria, Sociedad Civil vs. Mondragón Monzalvo Araceli. Especial Hipotecario Civil Informe Justificado. 2 Acdos. en Amparo. Núm. Exp. 802/2024 Amparo Directo No.

Contreras Leticia vs. Alvarado Sánchez Maximino y Alvarado Meléndez María Tita su Sucesión y C Director del Registro Público de la Propiedad y de Comercio de la Ciudad de México. Ord. Civil 1 Acdo. Núm. Exp. 268/2025.

Coreju Baja Desarrolladora S.A. de C.V. vs. Irkon Holdings S.A. de C.V. Providencias Precautorias Civil Acuses de Remisión a Sala. 1 Acdo. Núm. Exp. 96/2025.

Dellacqua Corporativo S.C. vs. Starq Tanq S.A. de C.V. y Bauza Delgado Gloria Patricia. Ord. Civil Oficio Sala Remite Resolución. 1 Acdo. en Seccion_De_Ejecución. Núm. Exp. 710/2021 Secc. de Ejecución.

Espitia Lozano José Juan vs. Manrique Chiang Alejandro. Especial Hipotecario Civil Adjudica Directa Hipotecario. 1 Acdo. Núm. Exp. 830/2018 Tomo II.

Fourmand Perchik Manuel vs. López Gálvez Gelacia. Ejecutivo Civil Recurso de Revisión. 1 Acdo. en Amparo. Núm. Exp. 462/2021 Amparo No. 1307/2024- II.

Garza Cisneros Mario Agustín vs. Seguros Inbursa S.A. Grupo Financiero Inbursa. Ord. Civil Regulariza Con Pericial. 1 Acdo. Núm. Exp. 1010/2024.

Gómez González Trinidad vs. Gómez Gutiérrez Alfonso y Gómez Gutiérrez Guillermina y C Director del Registro Público de la Propiedad y de Comercio de la Ciudad de México y Gómez Gutiérrez Gaudencio. Ord. Civil Admite Pruebs. y Señala Fecha de Audiencia. 1 Acdo. Núm. Exp. 608/2024.

Gómez Ruíz Isaías vs. Axa Seguros, S.A. de C.V. Ord. Civil Oficio Informa Amparo. 1 Acdo. Núm. Exp. 680/2020 Principal Tomo II.

Granados Yanajara Jorge Luis vs. Vinay Hernández José Sergio. Ord. Mercantil Copias. 1 Acdo. Núm. Exp. 528/2024.

Gutiérrez Meza Sandra Alicia vs. Amaztal Ortiz María Eugenia. Juris. Voluntaria Civil Cedula Diligenciada. 1 Acdo. Núm. Exp. 216/2025.

Hernández Conde Guadalupe vs. Montalvo Rodríguez Guillermo Héctor Eladio y Ríos de Montalvo Nohemí Blanca Rosa y Director del Registro Público de la Propiedad y de Comercio de la Ciudad de México. Ord. Civil César Acepta y Protesta. 1 Acdo. Núm. Exp. 462/2024.

Islas Díaz Damián Jesús vs. Celis Hernández Saúl Otro. Especial Hipotecario Civil 1 Acdo. Núm. Exp. 1078/2004 Tomo II.

Juárez Bustos Noemí vs. Eutiquio Juárez Natalio y C Director del Registro Público de la Propiedad y del Comercio de la Ciudad de México. Ord. Civil Contesta Demanda Rppc, Vista y Ratifique Allanam. 1 Acdo. Núm. Exp. 104/2025.

López Arredondo Eugenio Rafael vs. Pérez López Gilberta O. También Conocida como Gilbertha Pérez por Conducto de su Albacea Alicia Mejía Pérez. Ord. Civil Oficio Sala Remite Expediente. 1 Acdo. Núm. Exp. 530/2023.

Medel Potilla María Isabel vs. Portilla Pérez Raúl y C Director del Registro Público de la Propiedad y de Comercio de la Ciudad de México. Ord. Civil Reb. No Contestación de Agravios- Remitir Apelación. 1 Acdo. Núm. Exp. 588/2024.

Mederos Legaspi Rosa Elvia vs. C. Director del Registro Público de la Propiedad y de Comercio de la Ciudad de México y Quezada Ibáñez Óscar y Legaspi Rodríguez Aurora. Ord. Civil Acusa Rebeldía, Admite Pruebs. y Señala Fecha de Audiencia. 1 Acdo. Núm. Exp. 1124/2023.

Miranda Santacruz Patricia vs. Solís Molina Virginia y Patiño Mc. Clish José Manuel. Especial Hipotecario Civil Lanzamiento Dos. 1 Acdo. Núm. Exp. 1574/2008 Principal Tomo II.

Muñoz Miguel Rosalba vs. Grupo Mexicano de Seguros S.A. de C.V. Ord. Civil Oficio Sala Resolución. 1 Acdo. Núm. Exp. 40/2025.

Paz Romero María de Jesús vs. Paz Romero Eusebia Irma y Domínguez Fierro Domingo y Domínguez Paz Josué Domingo. Ord. Civil 1 Acdo. Núm. Exp. 1650/2024.

Pérez Saldaña Jorge Adalberto vs. La Secretaria del Trabajo y Previsión Social. Juris. Voluntaria Civil 1 Acdo. Núm. Exp. 278/2025.

Ramos Fuentes María de Jesús vs. Ramos Oropeza N Pedro y C Director del Registro Público de la Propiedad y de Comercio de la Ciudad de México. Ord. Civil Comparecencia. 1 Acdo. Núm. Exp. 212/2025.

Ríos Vázquez Rita y García Santos Jair vs. Grupo Mexicano de Seguros S.A. de C.V. Ord. Civil Expedientillo. 1 Acdo. Núm. Exp. 168/2023 Tomo II.

Rocha Alcántara Carmen vs. Reyes Ascencio y Reyes Morales Andrés y C Directora del Registro Público de la Propiedad y de Comercio de la Ciudad de México. Ord. Civil 1 Acdo. Núm. Exp. 296/2025.

Roesler Aranda Carlos Eduardo vs. Domínguez Chávez Hilaria y Roa Zamorano José Luis. Especial Hipotecario Civil Devolución Exhorto. 1 Acdo. Núm. Exp. 1150/2022.

Rubio Vázquez Gustavo vs. Guzmán González Melissa y Chias Villa José Luis. Controversias de Arrendamiento Civil Disposición. 1 Acdo. Núm. Exp. 1040/2024.

Ruvalcaba Hurtado Laura y Ruvalcaba Hurtado Celene vs. Hurtado Huerta María de Los Ángeles su Sucesión y Martínez López Miguel su Sucesión. Ord. Civil 1 Acdo. Núm. Exp. 612/2024.

Salas Jiménez José Manuel vs. Akv Arquitectos S.A. de C.V. y Condominios Domain Tower A.C. y Administración Allinone de México S de R.L. de C.V. Ord. Civil Sicor. 1 Acdo. Núm. Exp. 46/2025.

Secreto vs. Secreto. Ejecutivo Mercantil Girar Exhorto. 1 Acdo. Núm. Exp. 1362/2023.

Socafi S.A. de C.V. vs. Sosa García Karina y García López Alicia Maximina. Ejecutivo Mercantil Girar Exhorto. 1 Acdo. Núm. Exp. 582/2024.

Tavira Lara Irma vs. C. Director General del Registro Público de la Propiedad y de Comercio de la Ciudad de México y Reyes Núñez Anacleto Magdaleno y Durán Núñez Isidora Ana y Reyes Durán Alfredo y Anaya Correas Cresencio. Ord. Civil Exhibe Edictos y Admite Pruebas. 1 Acdo. Núm. Exp. 464/2023.

Torres Santiago Rosa María y López Santiago Rosario vs. López Gaspar Dionicio y Santiago Guzmán Agripina y Director del Registro Público de la Propiedad y de Comercio de la Ciudad de México. Ord. Civil Turnar Actuario. 1 Acdo. Núm. Exp. 320/2024.

Urbanismo y Desarrollo Inmobiliario Udi S.A. de C.V. y Cherem Betech Abraham vs. Jáuregui Llabres María Magdalena Quien También Acostumbra a Usar Los Nombres de Magdalena Jáuregui Llabres y Magdalena Jáuregui de Arcovedo. Ejecutivo Civil Causa Ejecutoria por Ministerio de Ley. 1 Acdo. Núm. Exp. 780/2021.

Viniegra Morales Isaac vs. García Caballero Armando. Ord. Civil Lanzamiento Dos. 1 Acdo. Núm. Exp. 318/2023.

AUDIENCIA

Hernández Ordóñez Damián vs. Citibanamex S.A. de C.V. Integrante de Grupo Financiero Citibanamex. Aud. Previa y de Concil. Ord. Civil. 1 Audiencia. Núm. Exp. 1156/2024.

SENTENCIA INTERLOCUTORIA

Autofinanciamiento México S.A. de C.V. vs. Martínez Villaseca Jorge Daniel. Ord. Mercantil Sent. Interl. 1 Núm. Exp. 66/2025

LA SECRETARIA DE ACUERDOS
LIC. ANA MIRIAM YÉPEZ ARREOLA

DÉCIMO SEGUNDO DE LO CIVIL

SECRETARÍA "A"
ACUERDOS DEL 3 DE JUNIO DEL 2025

Accial Capital Management Llc y Accial Capital Fund 1 Llc vs. Arkafin Sapi de C.V. Sofom Enr y Ferkam Desarrollo Inmobiliario S.A. de C.V. Providencias Precautorias Civil Vista Registro Público. 2 Acdos. Núm. Exp. 9/2025 Principal.

Administradora Blck S de R.L. de C.V. vs. Oliver Mercado Luis. Especial Hipotecario Civil Acdo. mal Publ. de su Fecha. 1 Acdo. Núm. Exp. 1095/2015 Bis. 2.

Administradora Fome 2, Sociedad de Responsabilidad Limitada de Capital Variable vs. Filos Vargas Rosa Elena y Castillo Brena Gerardo Santiago. Juris. Voluntaria Civil Autorización Sicor. 1 Acdo. Núm. Exp. 437/2024 Principal.

Almacenadora Logística Empresarial, S.A. Organización Auxiliar del Crédito vs. Banco del Bajío, S.A. Institución de Banca Múltiple y Merco Grain Noreste S.A. de C.V. Ord. Mercantil Autorización Sicor. 1 Acdo. Núm. Exp. 99/2025 Principal.

Aparicio Damacio Antonio y Pérez García Carlos Israel vs. Centro Hospitalario Universidad S.A. de C.V. Ord. Civil Acdo. Minuta Sala. 1 Acdo. Núm. Exp. 1205/2024 Principal.

SOLO CONSULTA
SOLO CONSULTA
SOLO CONSULTA

Autofinanciamiento México S.A. de C.V. vs. Carlos Martn Ramírez Torres, Irma Torres García y Maximiiano Ramírez Martínez. Vía Ejecutiva Cuantía Menor Civil Auto Ackaratorio. 1 Acdo. Núm. Exp. 1353/2024.

Autofinanciamiento México, S.A. vs. Pérez Torija Julio. Ejecutivo Mercantil Vista Interesada. 1 Acdo. en Expedientillo. Núm. Exp. 153/2005 Bis. 1.

Banco Inbursa S.A. Institución de Banca Múltiple Grupo Financiero Inbursa vs. Constructora Acali S.A. de C.V. y Inmobiliaria Philipe S.A. y Constructora Mariche S.A. y Abed Schekaiban Miguel José. Especial Hipotecario Civil Informe Sat. 1 Acdo. Núm. Exp. 1135/2024 Principal.

Banco Mercantil del Norte, S.A. Institución de Banca Múltiple, Grupo Financiero Banorte vs. Ramírez Alcántara Pablo Roberto. Especial Hipotecario Civil 3 Acdos. Núm. Exp. 1935/2024 Principal.

Banco Nacional de México S.A. Integrante del Grupo Financiero Banamex vs. Visión Administrativa Empresarial S.A. de C.V., Martel Bravo José Pedro. Ejecutivo Mercantil Correo Archivo Judicial. 1 Acdo. en Expedientillo. Núm. Exp. 43/2019 Expedientillo.

Banco del Bajío Sociedad Anónima Instituución de Banca Múltiple vs. Emiliano Salinas Carbajal y Diana Maritza Ramos Pérez. Especial Hipotecario Civil No Ha Lugar Acordar de Conformidad. 1 Acdo. Núm. Exp. 737/2020.

Checa Curi José Antonio vs. Vallejos Ortiz Sergio Edgardo. Vallejos Ortiz Javier Francisco. Vallejos Ortiz Helia. Vallejos Ortiz Helena. Salcedo Callarisa José María. Ortiz Reyes Helia. Ord. Mercantil Requerimiento de Sala. 2 Acdos. Núm. Exp. 985/2019 Tomo V.

Csck 12 Mexco I S de R.L. de C.V. Representada por Zendere Holding I S.A. Promotora de Inversión de Capital Variable vs. Silvan Díaz Ramón. Especial Hipotecario Civil Vista Interesada. 1 Acdo. Núm. Exp. 789/2014.

Dessetec Desarrollo de Sistemas, S. A. de C.V. vs. Ricardo Ávila Cárdenas Y/A. Esp. Hip. Correo Archivo Judicial. 2 Acdos. Núm. Exp. 1133/2007.

Em Luxury México S.A. de C.V. vs. Óscar Ignacio. Ejecutivo Civil Ratifica Escrito y Autorizaciones. 1 Acdo. Núm. Exp. 1923/2024.

Flores Morales Alfonso vs. Huerta Salto Ángel. Ejecutivo Mercantil Vista Actora. 3 Acdos. Núm. Exp. 1089/2005 Tomo II.

García Quintanilla Mariana vs. Fragoso García Alan Osvaldo y de la Concha Pliego Mariana. Controversias de Arrendamiento Civil Dilig. Practicada. 2 Acdos. Núm. Exp. 1187/2024 Principal.

García Soberanes José Ismael vs. García Soberanes Rosamaria. Ord. Civil Requerimiento de Sala. 1 Acdo. Núm. Exp. 1203/2024 Principal.

Grupo Constructor de Instalaciones Eléctricas en Media y Baja Tensión S.A. de C.V. vs. Renta de Plantas de Luz y Bancos de Resistencia S.A. de C.V. Ord. Civil Auto. 1 Acdo. Núm. Exp. 1121/2023 Principal.

Gutiérrez Márquez Gabriela vs. Fernández Aguilar Justino. Ord. Civil Acdo. Se Vista a la Actora Documentos. 2 Acdos. Núm. Exp. 409/2020.

Inversiones Firpo, S.A. de C.V. vs. José Alberto Barrera Zúñiga. Oral Paz Civil Requerimiento de Sala. 1 Acdo. Núm. Exp. 209/2025 Tomo III.

Issa Name John vs. Young Lee Joo. Ejecutivo Mercantil Apel. Auto. 1 Acdo. Núm. Exp. 61/2015 Tomo II.

Levy Aguirre José Luis vs. Luna Cerón Ignacio Aurelio. Ord. Civil Informe Justificado. 2 Acdos. en Amparo. Núm. Exp. 707/2018 Amparo 504/2025.

Lozano Villegas Guillermo. Ord. Civil Requerimiento. 1 Acdo. Núm. Exp. 301/2025 Principal.

Martínez Sandoval Sergio Rafael vs. Guerrero Preciado Mauricio Daniel. Ord. Civil Phsm y Conformidad Con Horarios del Perito Tercero. 1 Acdo. Núm. Exp. 845/2022 Tomo II.

Medina Cordero Neri Erendira vs. Nute Jiménez Dominga. Ord. Civil Acuerdo. 2 Acdos. Núm. Exp. 595/2024 Principal.

Mendoza Morquecho Elizabeth vs. García Estañon Alejandro Gerardo. Especial Hipotecario Civil Elaborese Exhorto. 1 Acdo. Núm. Exp. 407/2011 Tomo II.

Miranda y Bolaños Guadalupe su Sucesión vs. Miranda Arroyo Juan Manuel. Ord. Civil Fecha de Audiencia. 1 Acdo. Núm. Exp. 805/2024 Principal.

Mirazo Reyes Carmen vs. Rangel Liñero José Antonio. Ord. Civil Ratificar Escrito. 1 Acdo. Núm. Exp. 265/2025 Principal.

Mireles Estens Adelina vs. Martínez González Yolanda Socorro y Martínez González Yolanda. Ord. Civil Exhiben Publicación de Edicto. 1 Acdo. Núm. Exp. 429/2023 Principal.

Monter Hernández Norma Patricia vs. Martínez Moreno Félix. Ord. Civil Acdo. Insubsistente. 1 Acdo. Núm. Exp. 1861/2024 Tomo II.

Morales Soto Sacramento vs. Cortés Reyes Maximino su Sucesión. Ord. Civil Devolución Expediente. 1 Acdo. en Expedientillo. Núm. Exp. 1549/2024.

Ortiz López Guillermo vs. Fimbres Polanco Guillermo. Gómez Sandoval Ana Isabel. Especial Hipotecario Civil Acuerdo. 1 Acdo. Núm. Exp. 283/2018 Principal.

Osorno Victorero Manuel Gustavo Rafael vs. Carmona Luelmo Juan Manuel. Ejecutivo Mercantil Acdo. Caducidad. 1 Acdo. Núm. Exp. 1017/2023 Principal.

Pacada S.A. de C.V. Sofom Enr vs. Jara Santos Alfonso. Ejecutivo Civil Minuta Sellada. 1 Acdo. Núm. Exp. 1685/2024.

Pendulum, Srl de C.V. vs. Pérez Avilés Nidia. Ejecutivo Civil Vista Interesada. 2 Acdos. Núm. Exp. 1729/2024.

Pérez Atanasio José Manuel vs. Alvarado López Elba Elizabeth y González Benítez Rosa Elizabeth y Santacruz Ortiz Iván y Cervantes Valdez Paola Ivonne y Jiménez Ortiz Gustavo y C Director del Registro Público de la Propiedad y del Comercio de la Ciudad de México y Instituto del Fondo Nacional de la Vivienda para los Trabajadores Infonavit. Ord. Civil Ced. y Oficio. 1 Acdo. Núm. Exp. 1235/2024 Principal.

Pérez Luna Jesús vs. Pérez Martínez Enrique y Luna Llanes Silvia. Ord. Civil Expdllo. Minuta Sala. 1 Acdo. Núm. Exp. 599/2024 Principal.

Recuperación de Comercio Interior, S. de R. L. de C.V. Cesionario de Banco Nacional de México, Sd. A. Integrante del Gpo. Fin. Banamex Accival, S.A. de C.V. vs. Rosales Martínez de Fernández María de Lourdes y/o Esp. Hip. Dilig. Practicada. 2 Acdos. Núm. Exp. 519/2005.

Reséndiz Monroy Gustavo vs. Cruz Rivas Claudia. Controversias de Arrendamiento Civil Ratificar Escrito. 1 Acdo. en Seccion_De_ Ejecución. Núm. Exp. 313/2024.

Reyes Melo Santos Alberto vs. Leaños Rodríguez Carlos Alberto. Vía de Apremio Civil Prevención. 1 Acdo. Núm. Exp. 285/2025 Principal.

Rodríguez Cervantes Efraín su Sucesión vs. Torres Gaona Otóniel y Norberto Rodríguez Dulce Nahiely. Juris. Voluntaria Civil Admisorio. 1 Acdo. Núm. Exp. 299/2025 Principal.

Salazar García Erivier vs. Solórzano Sandoval Jesús Roberto y Seguros Atlas S.A. Ord. Civil Desahogo de Prevención. 1 Acdo. Núm. Exp. 275/2025 Principal.

Scotiabank Inverlat, S.A. Inst. Bca. Mlple. Grupo Financiero Scotiabank Inverlat vs. Agroindustrias Lomar Productora de México, S.A. de C.V. y/os. Especial Hipotecario Civil Avaluo Actor Tomo V. 1 Acdo. Núm. Exp. 999/2009 Tomo IV.

Seguros Afirme S.A. de C.V. Ord. Civil Enterado. 1 Acdo. en Amparo_ Buscador. Núm. Exp. 545/2024 Amparo 1335/2024- V.

Si Crea Comercial S.A. de C.V. vs. Contreras Báeza Jacinto. Ejecutivo Civil Caducidad de la Instancia. 1 Acdo. Núm. Exp. 1581/2024.

Tornel Flores María Bertha vs. Jeneal América S.A. de C.V. y Otros. Ord. Civil Dada. 1 Acdo. Núm. Exp. 1899/2024.

Trolle Mortera Virginia Guadalupe y Rojas Rebollo Francisco Javier vs. Yatziry Soto Valadez y Wendy Alicia Valadez Martínez. Controversias de Arrendamiento Civil Correo Archivo Judicial. 1 Acdo. Núm. Exp. 451/2021.

Unirenta Arrendamientos S.A. de C.V. vs. Es Blue Propane S.A. de C.V. y Sánchez Acosta Marco Antonio y Elías Retes Jorge Alberto. Ejecutivo Mercantil Autorización. 1 Acdo. Núm. Exp. 1995/2024 Principal.

Valdés Galindo Francisco vs. Martínez Valdovinos Ladislao Ricardo. Ord. Civil Razon Sin Diligenciar. 1 Acdo. en Amparo. Núm. Exp. 1127/2014 Amparo 157/2017.

Vázquez Juárez Oziriz Amayrani del Carmen vs. Hdi Seguros S.A. de C.V. Ord. Civil Fecha Aud. 272. 1 Acdo. Núm. Exp. 167/2025 Principal.

Vilchs Franco Enrique vs. Andrade Terán Martha Lizbeth. Especial Hipotecario Civil Razon Edicto. 1 Acdo. Núm. Exp. 511/2010 Tomo II.

Villanueva González Jaime Antonio vs. Ortiz Salcedo Óscar. Vía de Apremio Civil Girese Oficio Al Registro Público de la Propiedad y del Comercio Ciudad de México. 1 Acdo. Núm. Exp. 521/2017 Tomo IV.

SOLO CONSULTA
SOLO CONSULTA
SOLO CONSULTA

Zanabria Vázquez Francisco vs. Téllez Vda. de Rosales Avelina y y/o Abelina Téllez de Rosales y Rosales Gómez Gabino su Sucesión y C Director del Registro Público de la Propiedad y del Comercio de la Ciudad de México. Ord. Civil Acdo. Minuta Sala. 1 Acdo. Núm. Exp. 1089/2024 Principal.

De Benito González José Antonio vs. Álvarez del Castillo Guss Gabriel Jacobo. Ord. Civil Da Contestación Cfe. 2 Acdos. Núm. Exp. 1647/2024.

NO PUBLICADOS

García Reyes Luis Álvaro. Ejecutivo Civil Acuerdo. 1 Acdo. Núm. Exp. 1897/2024.

Phillips Olmedo Irene vs. Banco de México en su Carácter de Fiduciario del Fideicomiso Denominado Fideicomiso Relativo a Los Museos Diego Rivera y Frida Kahlo. Ord. Mercantil Dese Cumplimiento. 1 Acdo. Núm. Exp. 1091/2024 Principal.

AUDIENCIA

Martínez González Cynthia vs. Banco Nacional de Obras y Servicios Públicos Sociedad Nacional de Crédito Institución de Banca de Desarrollo y Martínez Zendejas José Luis. Aud. Pasa a Sent. Ord. Civil. 1 Audiencia. Núm. Exp. 1131/2024 Principal.

SENTENCIAS DEFINITIVAS DEL 3 DE JUNIO DEL 2025

López Terres María del Carmen vs. De Quien O. a Quienes Se Crean Con Derecho. Ord. Civil Sent. Def. 1 Núm. Exp. 853/2023 Principal

Pérez Arenas Sosa José Luis vs. Dovalina Soriano Julio César y Downte Social Media Sapi de C.V. Ejecutivo Mercantil Sent. Def. 1 Núm. Exp. 221/2024 Principal

EL SECRETARIO DE ACUERDOS M.L.
LIC. ARTURO CAMACHO DE LA O

SECRETARÍA "B"
ACUERDOS DEL 3 DE JUNIO DEL 2025

Auto Financiamiento México S.A. de C.V. vs. García Aguilar Verónica y García García Roberto y Aguilar Cruz Margarita. Ejecutivo Civil Auto Baja Citación. 1 Acdo. Núm. Exp. 1546/2024.

Banca Mifel S.A., Institución de Banca Múltiple, Grupo Financiero Mifel Actuando como Fiduciario en el Fideicomiso 569 2005 vs. Líderes en Proyección Empresarial S.A. de C.V. y Beneficios de Integración Empresarial S.A. de C.V. Controversias de Arrendamiento Civil Devolución Archivo/Exp. Caducidad. 1 Acdo. Núm. Exp. 184/2022 Principal.

Banco Mercantil del Norte Sociedad Anónima vs. López Cano Gil Martha Patricia. Especial Hipotecario Civil Acuerdo. 1 Acdo. Núm. Exp. 332/2006 Segundo Tomo.

Banco Multiva S.A. Institución de Banca Múltiple Grupo Financiero Multiva vs. Grupo Empresarial Winnies S.A. de C.V. Molina Bobadilla Arena Fernanda. Ruíz de Velasco Padierna María Gabriela. Ejecutivo Mercantil Ampara y Protege. 1 Acdo. en Amparo. Núm. Exp. 1038/2019 Bis. 2 1081/2024.

BBVA México, Sociedad Anónima, Institución de Banca Mútliple, Grupo Financiero BBVA México vs. Camarillo Cabriales Armando Rubén. Ejecutivo Mercantil 1 Acdo. Núm. Exp. 814/2022 Tomo II.

Bienes Inmuebles Elizondo S.A. de C.V. vs. Comercializadora Supercalza S.A. de C.V. y Otros. Controversias de Arrendamiento Civil Acdo. IV. 4 Acdos. Núm. Exp. 978/2016 Tomo II.

Bp Estaciones y Servicios Energeticos S.A. de C.V. vs. Apomuden S de R.L. de C.V. y Servicio Fabricas S.A. de C.V. Ord. Mercantil Auto. 1 Acdo. Núm. Exp. 974/2024 Principal.

Calsadilla Mendoza Juan Carlos vs. Cortés Múñoz Eulalio. Especial Hipotecario Civil Acuerdo. 1 Acdo. Núm. Exp. 1316/2010.

Cancino Torres Josefina vs. Cancino Sánchez Guillermo y Cancino Muñoz Adai su Sucesión y Sánchez Estrada Josefina su Sucesión. Ord. Civil Acuerdo. 1 Acdo. Núm. Exp. 1100/2024 Principal.

Chubb Fianzas Monterrey Aseguradora de Caución S.A. vs. Constructora Bonilla Peña Sas de C.V. y Hernández Loredo María Elena y Peña Hernández Ana Elena. Especial de Fianzas Mercantil 1 Acdo. Núm. Exp. 98/2025 Principal.

Constructora e Inmobiliaria Perinorte S.A. de C.V. vs. Torres Segura Josué Gerardo. Controversias de Arrendamiento Civil Acuerdo. 1 Acdo. Núm. Exp. 986/2023 Principal.

Continum Logística Internacional S.A. de C.V. vs. Bautista Reyes Ángel. Especial Hipotecario Civil 1 Acdo. Núm. Exp. 488/2014.

Continum Logística Internacional, Sociedad Anónima de Capital Variable vs. Lozano Gerardo Martínez y Ruíz Suárez Azucena Gabriela. Especial Hipotecario Civil 1 Acdo. Núm. Exp. 184/2019.

Corporativo Pycesa S.A. de C.V. vs. Covilla Sociedad Anónima de Capital Variable y Sonora Grill S.A. de C.V. y Operadora de Alimentos Durango Sapi de C.V. Medios Preparatorios Mercantil Acdo. II. 2 Acdos. Núm. Exp. 354/2023 Principal.

Daimler Financial Services México, S de R. L de C.V. vs. Lara del Castillo Alfredo Juan. Vía Ejecutiva Cuantía Menor Civil Acuerdo. 1 Acdo. Núm. Exp. 1344/2024.

Erick Nomani Castro Mata vs. Zamayoa Portillo David. Especial Hipotecario Civil Acuerdo. 1 Acdo. Núm. Exp. 158/2021.

Esponda Riego Juan Armanado vs. Velázquez Esponda Mary Paz. Ord. Civil Acuerdo. 1 Acdo. Núm. Exp. 600/2024 Principal.

Estrada Rodríguez Bertha Patricia vs. Centella Rosas Sergio y Otra. Especial Hipotecario Civil Acuerdo. 1 Acdo. Núm. Exp. 520/2002 Tercer Tomo.

Flores Alvarado José Gabino vs. Seguros Atlas S.A. Ord. Civil Acuerdo. 1 Acdo. Núm. Exp. 12/2025 Principal.

Fuentes Ibáñez Miguel Ángel vs. Morales Zaldívar Sergio Ernesto y Chavarría Galicia Miguel y González Magaña Isidra Guadalupe y Director del Registro Público de la Propiedad y de Comercio de la Ciudad de México Ahora Ciudad de México. Ord. Civil Prevención. 1 Acdo. Núm. Exp. 298/2025 Principal.

García Galván Gilberto vs. Arellano Ascención Mario Javier y Duarte Rodarte Gabriel. Ord. Civil 2 Acdos. Núm. Exp. 272/2025 Principal.

García Martínez Alberto y García Martínez Nahum y García Martínez Estebna y Pérez García Juan Alberto y Jaramillo García Elohim Josué vs. Cortés Ledesma Miguel y Director del Registro Piublico de la Propiedad y de Comercio de la Ciudad de México. Ord. Civil Acdo. Expedientillo. 1 Acdo. en Expedientillo. Núm. Exp. 510/2023 Expedientillo.

García Alonso Gabriela vs. Requena Zitácuaro Natividad Beatríz. Especial Hipotecario Civil Se Glosa Expedientillo. 1 Acdo. Núm. Exp. 214/2007 Segundo Tomo.

González Castilla Lidia vs. González Barragán Primo y Castilla Juana y Conocida También como Juana Castilla Barragán. Ord. Civil 1 Acdo. Núm. Exp. 1224/2023 Principal.

Gracia Flores Claudia y Gracia Flores Adriana vs. Inmobiliaria Pachuca S.A. de C.V. y Jiménez González Guadalupe. Nul. de Juic. Concluido Civil Acuerdo. 1 Acdo. Núm. Exp. 1936/2024 Tercer Tomo.

Guerrero Hernández Edgar José vs. Guzmán González Eduardo y Castañeda Flores Patricia y Castañeda Flores de Guzmán Patricia. Ord. Civil 1 Acdo. Núm. Exp. 1864/2024.

Guzmán Uribe Rodrigo Ramón su Sucesión vs. Maldonado Mena Judith. Ord. Civil Acuerdo. 2 Acdos. Núm. Exp. 1862/2024.

HSBC México, Sociedad Anónima, Institución de Banca Múltiple, Grupo Financiero HSBC, División Fiduciaria, en su Calidad de Fiduciario del Fideicomiso Irrevocable Número F262757 vs. Acosta Sánchez Roberto. Vía de Apremio Civil 1 Acdo. Núm. Exp. 314/2024 Principal.

HSBC México S.A. Institución de Banca Múltiple Grupo Financiero HSBC División Fiduciaria en su Carácter de Fiduciario en el Fideicomiso Irrevocable N. F250295 vs. Tavares Villalobos Guadalupe. Carrión Puga Roberto. Especial Hipotecario Civil 2 Acdos. Núm. Exp. 1204/2019.

HSBC México, S.A., Institución de Banca Múltiple, Grupo Financiero HSBC División Fiduciaria en su Carácter de Fiduciario en el Fideicomiso Número F/234036 vs. Raygoza Álvarez Rodolfo. Especial Hipotecario Civil Acuerdo. 1 Acdo. Núm. Exp. 1020/2018.

Ibarra Martens Marlene vs. Silva Albarrán Juan Eulogio. Ord. Civil 1 Acdo. Núm. Exp. 150/2025 Principal.

Inmobiliaria Taherose, Sociedad Anónima de Capital Variable vs. Márquez José Antonio García. Especial Hipotecario Civil Acuerdo. 1 Acdo. Núm. Exp. 1944/2009 Tomo III.

Instituto de Seguridad y Servicios Sociales de Los Trabajadores del Estado a Través de su Fondo de la Vivienda (Fovissste) vs. Chela Pérez Cynthia. Especial Hipotecario Civil Acuerdo. 1 Acdo. Núm. Exp. 510/2021 Principal.

Instituto de Seguridad y Servicios Sociales de Los Trabajadores del Estado a Través de su Fondo de la Vivienda Fovissste vs. Ramírez Bautista Baltazar Antonio. Especial Hipotecario Civil Acuerdo. 1 Acdo. Núm. Exp. 480/2023 Principal.

Ireowo S.A. de C.V. vs. Álvarez Ferrer Jesús y Olvera Sánchez María Teresa. Controversias de Arrendamiento Civil 1 Acdo. Núm. Exp. 112/2020 Tomo II.

SOLO CONSULTA
SOLO CONSULTA
SOLO CONSULTA

Jiménez Vázquez Juan Carlos vs. Consultores y Soporte Amd S.A. de C.V. y Sánchez Hidalgo Rubén y Estela Álvarez Narváez como Titular de la Notaria Pública Número 219 de la Ciudad de México. Ord. Mercantil 1 Acdo. Núm. Exp. 124/2025 Principal.

Larios Tolentino Abdón vs. Ángeles Salazar Leonarda su Sucesión. Ord. Civil Acdo. Expedientillo. 1 Acdo. Núm. Exp. 480/2005.

Nadro S.A. P. I de C.V. vs. Aguilar Romero Edgar Alejandro y Aguilar Romero Geovanny. Ejecutivo Mercantil Girar Of. 1 Acdo. en Expedientillo. Núm. Exp. 442/2024.

Núñez Jiménez Guillermo vs. Avayou Chiprout Esther. Ord. Civil Prevención. 1 Acdo. Núm. Exp. 284/2025 Principal.

Olivares Alquicira Sergio vs. Alquicira Alquicira Apolo Trinidad su Sucesión. Ord. Civil Ced. Practicada. 2 Acdos. Núm. Exp. 240/2025 Principal.

Olvera María Concepción García vs. Castillo Vargas José Luis. Ord. Civil 2 Acdos. Núm. Exp. 1928/2024.

Olvera Rocha Ximena Estefania vs. Lucía del Carmen Vasques Sariana Yvicente Rafael Hernández López. Ejecutivo Mercantil Acuerdo. 1 Acdo. Núm. Exp. 1366/2024 Segundo Tomo.

Palacio Villalobos Juana María vs. Aguilar y Trade Ricardo Adolfo. Controversias de Arrendamiento Civil 1 Acdo. Núm. Exp. 772/2024 Principal.

Peña Ortega Alicia vs. Cariño Pérez Abraham y Sánchez Sandoval Enriqueta. Controversias de Arrendamiento Civil Acuerdo. 1 Acdo. Núm. Exp. 1952/2024.

Ramón García Emma vs. Ortiz Torres José Jorge. Ord. Civil Acuerdo. 1 Acdo. Núm. Exp. 180/2025 Principal.

Rebollo Reyes Jorge Jesús vs. Ramírez Cárdenas Arturo. Ord. Civil Auto. 1 Acdo. Núm. Exp. 1224/2024 Principal.

Reyna Povedano Margarita vs. Mosqueda Arellano Sergio y Córdova Galván Margarita. Controversias de Arrendamiento Civil Acdo. Il. 2 Acdos. Núm. Exp. 878/2021 Principal.

Secreto. Ejecutivo Mercantil No Admisorio. 1 Acdo. Núm. Exp. 302/2025 Principal.

Sociedad Financiera Campesina S.A. de C.V. Sociedad Financiera de Objeto Múltiple Entidad No Regulada vs. Vivero Semidesertico Sociedad de Producción Rural de Responsabilidad Limitadamurillo Gómez Robertoluz de la Peña Suárez Diana. Ejecutivo Mercantil Expedientillo. 1 Acdo. en Expedientillo. Núm. Exp. 950/2015 Expedientillo.

Soluciones Cocrea Sapi de C.V. Sofom Enr vs. González Quintanilla Miguel Ángel. Ejecutivo Mercantil 1 Acdo. Núm. Exp. 1276/2023 Principal.

Tamayo Ortiz Reyes Rodolfo vs. Ortiz Viazcan María Antonia y Ortiz Viazcan Carmen Soledad y Dorantes Fernández Joaquina y López Rodríguez Roberto y Director del Registro Público de la Propiedad y de Comercio de la Ciudad de México. Ord. Civil Acuerdo. 1 Acdo. Núm. Exp. 224/2025 Principal.

Torres González Josefina vs. Sánchez González Julio César y Sánchez Torres Esperanza y García Torres Eusebio y C Director del Registro Público de la Propiedad y de Comercio de la Ciudad de México. Ord. Civil 3 Acdos. Núm. Exp. 1132/2023 Principal.

Torres Tapia Miguel Ángel vs. Grupo Mexicano de Seguros S.A. de C.V. Ord. Civil Cedula. 1 Acdo. Núm. Exp. 530/2022 Segundo Tomo.

Trabulse Amor Emilio vs. Copi Construcciones S.A. de C.V. y Gutiérrez Cañas Enrique. Ejecutivo Mercantil 1 Acdo. Núm. Exp. 586/2024 Principal.

Vázquez Lozano Dinna Sofía vs. Meneses Romero Beatriz. Especial Hipotecario Civil Acdo. Expedientillo. 1 Acdo. Núm. Exp. 1116/2023 Principal.

Villegas Jiménez Ana Lilia vs. Aguilar Reyes Álvaro Benito. Controversias de Arrendamiento Civil Acuerdo. 1 Acdo. Núm. Exp. 68/2023 Principal.

Zona Abierta para el Bienestar Infantil S.C. vs. Ventura Vega Antonia. Ord. Civil Admisorio. 1 Acdo. Núm. Exp. 300/2025 Principal.

Del Río Sánchez Cristina vs. Alemán Hernández María Nayeli y Hospital Santa Coleta S.A. de C.V. Ord. Civil Dada Nueva Cuenta. 1 Acdo. Núm. Exp. 498/2021 Tomo III.

AUDIENCIA

Gómez Luna Camila su Sucesión y López Gómez Marcela su Sucesión y López y Gómez María Isabel y Quien También Acostumbra a Usar el Nombre de María Isabel López Gómez y-o. Isabel López Gómez vs. Rodríguez Pérez María de Los Ángeles. Aud. Medios Preparatorios Civil. 1 Audiencia. Núm. Exp. 774/2024 Principal.

Mosqueda Aguilar Pompeyo vs. Mosqueda Aguilar Loreto y Meza Mosqueda Miguel Ángel. Aud. de Concil. Ord. Civil. 1 Audiencia. Núm. Exp. 842/2024 Principal.

Secreto. Aud. Controversias de Arrendamiento Civil. 1 Audiencia. Núm. Exp. 1156/2024 Principal.

LA SECRETARIA DE ACUERDOS
LIC. ESMERALDA CID CAMACHO

DÉCIMO TERCERO DE LO CIVIL

SECRETARÍA "A"
ACUERDOS DEL 3 DE JUNIO DEL 2025

Acuña Fernández Javier vs. Banca Mifel S.A. Institución de Banca Múltiple Grupo Financiero Mifel como Fiduciario en el Fideicomiso de Administración y Garantía Identificado Con el Número 3255/2019. Vía de Apremio Civil Dada Nueva Cuenta. 1 Acdo. Núm. Exp. 201/2025.

Administradora Fome 2, Sociedad de Responsabilidad Limitada de Capital Variable vs. Arregui Guerrero Fausto Fermín. Especial Hipotecario Civil Expedientillo. 1 Acdo. en Expedientillo. Núm. Exp. 725/2024.

Administradora y Comercializadora de Activos Inmobiliarios S.A. de C.V. vs. Serrano López Alberto y Estrada Novoa Norma Gladys. Especial Hipotecario Civil 1 Acdo. Núm. Exp. 563/2014 Tomo III.

Amaro Toledo Luis Orlando vs. Inmobiliaria Ferver S.A. y Troyo de Barbedillo Carmen y Registro Público de la Propiedad y de Comercio de la Ciudad de México. Ord. Civil 1 Acdo. Núm. Exp. 159/2025.

Banco Mercantil del Norte, S.A. Institución de Banca Múltiple Grupo Financiero Banorte vs. González Gómez Verónica. Especial Hipotecario Civil Publicación de Edictos. 1 Acdo. Núm. Exp. 731/2020 Tomo II.

Banco Nacional del Ejército, Fuerza Aérea y Armada, Sociedad Nacional de Crédito, Institución de Banca de Desarrollo vs. Gutiérrez Juárez Héctor Vicente. Especial Hipotecario Civil Expedientillo. 1 Acdo. Núm. Exp. 1129/2018.

Bancrecer Sociedad Anónima Institución de Banca Múltiple Ahora Sólida Administradora de Portafolios Sociedad Anónima de Capital Variable vs. Medina y Rosete Agustín. Especial Hipotecario Civil 1 Acdo. Núm. Exp. 25/2000 Tomo III.

Carbajal Robles Agustín vs. Villareal Valdez Domingo. Ejecutivo Mercantil 1 Acdo. en Expedientillo. Núm. Exp. 51/2003.

Ceja Méndez Carla Eugenia vs. Escobedo Valadez Juan Eduardo. Controversias del Orden Familiar Familiar Expedientillo. 1 Acdo. en Expedientillo_Expediente_No_Conocido. Núm. Exp. 541/2009.

Ci Banco Sociedad Anónima, Institución de Banca Múltiple, Actuando Unicamente en su Carácter de Fiduciario en el Fideicomiso F/00385 vs. Henandez López Alejandro y Contla Rasgado María Minerva También Conocida como María Minerva Contla Rasgado de Hernández. Especial Hipotecario Civil 1 Acdo. Núm. Exp. 1073/2019 Tomo II.

Cibanco Sociedad Anónima Institución de Banca Múltiple en su Carácter de Fiduciario del Fideicomiso Irrevocable Cincuenta y Siete vs. Longinos Villa Jorge Octavio y Villanueva Meneses Emilia. Juris. Voluntaria Civil 1 Acdo. Núm. Exp. 19/2025.

Comercializadora y Constructora Rq, S.A. de C.V. vs. Ingeniería Construcción y Obra, S.A. de C.V. y Otro. Especial Hipotecario Civil 1 Acdo. Núm. Exp. 1483/2019 VI.

Cruz Yescas Lucia vs. Gutiérrez Zea María Teresa Felícitas. Ejecutivo Mercantil 2 Acdos. Núm. Exp. 1265/2023.

Dee Daniel Dianna vs. Aguileta Ángeles Fernando. Juris. Voluntaria Civil 1 Acdo. Núm. Exp. 1125/2023.

Deutsche Bank México, S.A., Institución de Banca Múltiple, División Fiduciaria, Actuando Unicamente como Fiduciario en el Fideicomiso Empresarial y de Administración F/324 vs. Díaz Jiménez Lorenza. Ord. Civil 1 Acdo. Núm. Exp. 173/2020.

Flores Martínez Erick Adrián y Flores Martínez Erasmo vs. Martínez Zavala Rutilia su Sucesión. Ord. Civil Auto. 1 Acdo. en Expedientillo. Núm. Exp. 227/2025.

Gallo Hernández Carlos, Quezada Sosa Elsa Yolanda, Medina Coeto Rafael y Luna Rojas Eusebio vs. Saturio Rojas Luis. Ord. Civil Expedientillo. 1 Acdo. Núm. Exp. 99/2001.

Gongora Luna Pedro Arturo vs. Rico Maya Bernardino. Controversias de Arrendamiento Civil 1 Acdo. en Seccion_De_Ejecución. Núm. Exp. 1547/2024.

SOLO CONSULTA
SOLO CONSULTA
SOLO CONSULTA

González Bustos Nicolás vs. Pérez Prado Iris Angélica y López González Ángel Fernando. Ord. Civil 1 Acdo. Núm. Exp. 1433/2024.

Hernández García Alicia y Familiar Hernández Erik y Familiar Trujillo Óscar Ernesto vs. Abadí Husni Isaac y Achar Contreras Marcos y Abadí Marcos Teófilo y Abadí Marcos Nathan y Hurtado Alberto Pedro Román y Attie Askenazi Abraham y Attie Askenazi Bella y Haber Achar Alfredo y Haber Achar Marcos y Olmedo Chávez Rey Enrique y Olmedo Chávez Adolfo y Canedo Sternenfelds Jorge y Abadí Abadí Gad y Abadí Abadí Salomón y Ovadia Saban Oshra y Michan Ovadia Isaac y Michan Betech Isaac y Vainer Girs Isaac y Vainer Zonenszain Sandra y Holtz Kantorovich Jaime y Vainer Girs Enrique y Achar Contreras David y Andermann Pisanty Sergio y García Rocha Luis Miguel y Massri Sasson Elías y Massri Sasson Dan y Soffer Ezra Sion y Achar Contreras Alejandro y Achar Contreras Laura Linda y Achar Contreras Cecilia y Vainer Sonenszain Simón y Pisanty Levi Julieta y Andermann Pisanty Michel y Grossman Goldscheider Blima Regina y Berkman Baksht Maurice y Berkman Baksht Fanny y Cáceres y Ferraez Joaquín Humberto y Ambe Turquie Isidoro y Shabot de Abadí Esther Marcos y Marcos de Sirazi Linda Abadí y Meta Yabra José Jaim y Vainer Sonenszain Julio David y Cherem Piccioto José y Cherem Piccioto Yentob. Ord. Civil 1 Acdo. Núm. Exp. 889/2024.

Herrera Indra León vs. Tecnosim, S.A. de C.V. Vía de Apremio Civil 1 Acdo. Núm. Exp. 73/2020.

Hoth y Alatriste Julio su Sucesión vs. Reed López Georgina Edith y Chio Solís José Miguel y Notario Público 135 Eduardo Garduño García Villalobos y Notario Público 170 Mariana Pérez Salinas y Ramírez y Director del Registro Público de la Propiedad y de Comercio de la Cuidad de México. Ord. Civil 1 Acdo. Núm. Exp. 189/2025 Tomo III.

Inmobiliaria Dr. Lavista 143 S.A. de C.V. vs. Erubel y Cruz Sánchez Jesús Manuel. Ejecutivo Mercantil 1 Acdo. Núm. Exp. 1989/2024.

Konsabura Sapi de C.V. vs. Ortega Muñoz Daniel Eduardo y Quiroz Correa Ángel Joan. Ejecutivo Mercantil 1 Acdo. Núm. Exp. 1345/2024.

Layhermex, S.A. de C.V. vs. Andamios Internacionales, S.A. de C.V. y García Martínez Adolfo. Ejecutivo Mercantil 2 Acdos. Núm. Exp. 95/2022 Tomo II.

López Sánchez Alberto, José Eduardo Gómez Saad y Aiso Construcción y Supervisión, S.A. de C.V. vs. Centro Exportador e Importador S.A., Buenfil Piña Carlos Alfredo Fausto. Ejecutivo Mercantil 1 Acdo. Núm. Exp. 1429/2019 Tomo IV.

Monroy Vázquez Lorena Patricia vs. Paula López. Ord. Civil 1 Acdo. Núm. Exp. 265/2025.

Ornelas Bernal Adriana y Ornelas Bernal y/o Raúl Guillermo Ornelas Bernal Raúl vs. Centeno Huft Juan Manuel y Piña Reyes Carlos Arturo. Ejecutivo Mercantil 1 Acdo. Núm. Exp. 19/2024.

Pola Gutiérrez Carlos vs. Inversiones y Construcciones del Valle de México, Sociedad Anónima. Ord. Civil 1 Acdo. Núm. Exp. 239/2023.

Promotora de Hoteles S.A. de C.V. y Banco Nacional de México S.A. Integrante del Grupo Financiero Banamex vs. Mirelles Mata Joel. Ord. Mercantil 1 Acdo. Núm. Exp. 1647/2024.

Ravell Vértiz Vanesa vs. Hernández Robledo Rafael Zabdiel. Controversias de Arrendamiento Civil 1 Acdo. Núm. Exp. 1871/2024.

Robles Vidal Carlos Daniel y Robles Vidal Debora Beatriz vs. Castillo Agusti Alfonso su Sucesión y Galán del Hoyo Francisco su Secesión. Ord. Civil Prevenido. 1 Acdo. Núm. Exp. 299/2025.

Secreto. Providencias Precautorias Civil Desechado. 1 Acdo. Núm. Exp. 281/2025.

Secreto. Ejecutivo Mercantil 1 Acdo. Núm. Exp. 409/2023.

Secreto. Ejecutivo Mercantil 1 Acdo. Núm. Exp. 763/2023.

Sociedad Hipotecaria Federal, S.N.C. Institución de Banca de Desarrollo en su Carácter Fiduciario Sustituto del Fondo de Operación y Financiamiento Bancario de la Vivienda Fovi antes Banco de México vs. Sergio Eduardo Piña García y Otro. Especial Hipotecario Civil Publicación de Edictos. 1 Acdo. Núm. Exp. 1571/2024 Tomo II.

Sociedad Hipotecaria Federal, S.N.C. Institución de Banca de Desarrollo en su Carácter de Fiduciario Sustituto de Banca de México vs. Garay Tovar de Torres María del Carmen. Especial Hipotecario Civil 1 Acdo. Núm. Exp. 445/2009 Tomo II.

Torres Jiménez Francisco vs. Vargas Melgarejo Pablo. Especial Hipotecario Civil 1 Acdo. Núm. Exp. 1753/2024 Tomo II.

Uribe Lanzagorta Saúl vs. Luna García Luis Felipe, su Sucesión y Olivares Aguilar Claudia Fabiola. Especial Hipotecario Civil 1 Acdo. Núm. Exp. 545/2017 Tomo II.

Wieuca S.A. de C.V. vs. Leyva Rabinovich Alejandro y Robinovich Goldfeder También Conocida como Lilí Robinovich Goldfeder de Leyva Lilí. Controversias de Arrendamiento Civil 1 Acdo. Núm. Exp. 209/2024.

NO PUBLICADOS

Galicia Briseño Jaime Horacio vs. Innovación Tecnología Aplicada a Equipos de Perforación S.A. de C.V. y Otros. Ord. Civil No Publicado. 1 Acdo. Núm. Exp. 1511/2009 Tomo IV.

HSBC México, S.A., Institución de Banca Múltiple, Grupo Financiero HSBC, División Fiduciaria, en su Carácter de Fiduciario del Fideicomiso F/262757 vs. Edna Jeanette López Villagrán. Especial Hipotecario Civil Expdllo. No Publicado. 1 Acdo. en Expedientillo. Núm. Exp. 1241/2024.

Quiroz Contreras Milagros vs. Rogelio González Tenorio y Otra. Ord. Civil Expdllo. No Publicado. 1 Acdo. en Expedientillo. Núm. Exp. 1565/2024.

Ramírez Nicolás Francisco vs. Aerovías de México S.A. de C.V. Nombre Comercial Aeromexico. Ord. Civil 1 Acdo. Núm. Exp. 953/2023 Tomo II.

AUDIENCIA

Flores Jasso Arturo su Sucesión vs. Martínez Rojas Ruth. Aud. de Ley Ord. Civil. 1 Audiencia. Núm. Exp. 873/2024.

LA SECRETARIA DE ACUERDOS M.L.
LIC. SONIA IVONNE MIRANDA MORALES

SECRETARÍA "B"
ACUERDOS DEL 3 DE JUNIO DEL 2025

Afianzadora Fiducia S.A. de C.V. vs. Accendo Industry S.A. Dee Cv y Galicia Méndez Lázaro y Bran Technology S.A. de C.V. y Ortiz Barreto Artemio y Morán Olivan Olivia Clementina y Ortiz Morán Abraham y Ortiz Morán Yasmín. Especial de Fianzas Mercantil Dada Cuenta. 1 Acdo. Núm. Exp. 272/2025.

Albarrán Mondragón Lucila vs. Constructora e Inmobiliaria Pesav, S.A. de C.V. Ord. Civil 1 Acdo. Núm. Exp. 282/2025.

Arrendadora y Factor Banorte, Sociedad Anónima de Capital Variable, Sociedad Financiera de Objeto Múltiple, Entidad Regulada, Grupo Financiero Banorte vs. José Javier Rangel Téllez. Especial Hipotecario Civil 1 Acdo. Núm. Exp. 2058/2024 Tomo II.

Banco Mercantil del Norte, S.A. Institución de Banca Múltiple Grupo Financiero Banorte vs. Aguilar Hernández Óscar Eduardo. Especial Hipotecario Civil 1 Acdo. Núm. Exp. 810/2018 Tomo II.

Banco Mercantil del Norte, S.A., Institución de Banca Múltiple, Grupo Financiero Banorte vs. Peraza Retana Mariana. Especial Hipotecario Civil 1 Acdo. Núm. Exp. 1866/2024.

Banco Monex, Sociedad Anónima, Institución de Banca Múltiple, Monex Grupo Financiero, en su Carácter de Fiduciario en el Fideicomiso Empresarial Irrevocable de Administración y Garantía Número F/3443 vs. Ingeniería Técnica en Confort, S.A. de C.V., Jorge Óscar Upton Tessmann Gallegos y Rosa María Villalobos Tagle. Ejecutivo Mercantil 1 Acdo. Núm. Exp. 1266/2024 Tomo III.

Banco Santander México, S.A., Institución de Banca Múltiple, Grupo Financiero Santander México vs. Leticia Eugenia Ruíz de Anda. Ejecutivo Mercantil 2 Acdos. Núm. Exp. 850/2018 Tomo II.

BBVA Bancomer, S.A. Institucon de Banca Múltiple, Grupo Financiero BBVA Bancomer vs. Felipe de Jesús Aragón Tercero. Especial Hipotecario Civil 1 Acdo. Núm. Exp. 1234/2018 Tomo II.

Cedillo Jiménez Gerardo antes Banco Santander México S.A. de C.V. Institución de Banca Múltiple, Grupo Financiero Santander México vs. De la Rosa Cruz Clara Paulina. Especial Hipotecario Civil 1 Acdo. Núm. Exp. 1448/2019.

Cervezas Cuauhtémoc Moctezuma, S.A. de C.V. vs. Operando Aqui Desde la Esquina, S.A. P. I. de C.V., Muñoz Dromundo Luis Gonzalo y Esparza Farías Ortiz Alejandro. Ejecutivo Mercantil 1 Acdo. en Amparo. Núm. Exp. 310/2019 Amparo 724/2025 Promov. por Luis Gonzalo Muñoz Dromundo.

Ci Banco, Sociedad Anónima, Institución de Banca Múltiple en su Carácter de Fiduciario del Fideicomiso Cib/2861 vs. Bucio Sánchez Jéssica Selene y Bucio Sánchez Claudia Norali. Controversias de Arrendamiento Civil 1 Acdo. Núm. Exp. 424/2023.

SOLO CONSULTA
SOLO CONSULTA
SOLO CONSULTA

Cibanco S.A. Institución de Banca Múltiple en su Carácter de Fiduciario en el Fideicomiso Número F 00430 vs. López González Magdalena. Especial Hipotecario Civil 1 Acdo. Núm. Exp. 1362/2019.

Cibanco, Socieda Anónima, Institución de Banca Múltiple, en su Carácter de Fiduciario en el Fideicomiso Número F/00430 vs. Valdez Beltrán José Alfredo. Especial Hipotecario Civil 1 Acdo. Núm. Exp. 1192/2017 Tomo II.

Elizarrarás Ávila Miriam Betzabe vs. Martínez García Víctor Hugo. Ejecutivo Mercantil 1 Acdo. Núm. Exp. 638/2023.

Espectáculos Deportivos de Occidente, S.A. de C.V. No Definido No Definido 3 Acdos. en Amparo. Núm. Exp. 918/2025 Amparo 918/2025 Promov. Por: Espectáculos Deportivos de Occidente, S.A. de C.V.

Espino González Carlos vs. Constructora e Inmobiliaria Nazas S.A. Ord. Civil 1 Acdo. Núm. Exp. 1636/2024.

Estrada de la Cruz Carlos vs. Estrada de la Cruz María Guadalupe y Estrada Rojas su Sucesión Carlos y de la Cruz López su Sucesión Petra y Estrada de la Cruz Jorge y Registro Público de la Propiedad y de Comercio de la Ciudad de México. Ord. Civil 1 Acdo. Núm. Exp. 258/2025.

Estructora Indigo Sociedad Anónima de Capital Variable Sociedad Financiera de Objeto Múltiple Entidad No Regulada vs. Solcona Sociedad Anónima de Capital Variable y Corona Ferriz Alberto y Astrain Haro César Ariel. Ejecutivo Mercantil 1 Acdo. Núm. Exp. 812/2021 Tomo II.

Gálvez Bernal Natali vs. Sánchez Yepes María Angélica. Ord. Civil Desechado. 1 Acdo. Núm. Exp. 298/2025.

García Domínguez Edgar Ricardo vs. Reyes Gutiérrez Aarón Antonio. Ord. Civil Prevenido. 1 Acdo. Núm. Exp. 300/2025.

González Álvarez Ana Lilia vs. Mercado González Liliana y Sánchez Mercado José Antonio y Terceros que No Acrediten su Legal Estancia en el Inmueble. Controversias de Arrendamiento Civil 1 Acdo. Núm. Exp. 818/2024.

Guillermo Martínez Ángeles su Sucesión. Ord. Civil 2 Acdos. en Expedientillo Del Cuaderno. Núm. Exp. 250/2011 Amparo 630/2025 Promov. por María de Lourdes Gutiérrez Alfaro.

HSBC México, S.A. Institución de Banca Múltiple, Grupo Financiero HSBC, División Fiduciaria, Única y Exclusivamente en su Carácter de Fiduciaria del Fideicomiso Número F/262757 hoy la Cesionaria Grupo Amaral Administrador de Cartera, Sociedad Anónima Promotora de Inversión de Capital Variable vs. Rodríguez Alarcón Rafael. Especial Hipotecario Civil 1 Acdo. Núm. Exp. 558/2015 Tomo II.

HSBC México, Sociedad Anónima Institución de Banca Múltiple, Grupo Financiero HSBC hoy el Cesionario Jorge Andrés García González vs. Toscana Rodríguez Lizbeth Amalia, Quien También Acostumbra a Usar el Nombre de Lizbeth Toscana Rodríguez. Especial Hipotecario Civil 2 Acdos. Núm. Exp. 868/2019 Tomo II.

HSBC México S.A. Institución de Banca Múltiple Grupo Financiero HSBC División Fiduciaria en su Carácter de Fiduciario en el Fideicomiso No. F234036 vs. Gutiérrez Guerra Armando Octavio, Abou Sánchez Alinee Natalia. Especial Hipotecario Civil 1 Acdo. Núm. Exp. 1436/2019.

HSBC, Sociedad Anónima, Institución de Banca Múltiple, Grupo Financiero HSBC División Fiduciaria, como Fiduciario Enm el Fideicomiso Irrevocable de Adminstración Identificado en el Número F/262757 vs. Franco Alemán Rosa Isela y Juan Carlos Galván Negrete. Especial Hipotecario Civil 1 Acdo. en Expedientillo. Núm. Exp. 602/2021.

Huerta Veloz Francisco Javier vs. Creditur, S.A. de C.V. Especial Hipotecario Civil 1 Acdo. Núm. Exp. 1170/2024.

Instituto de Seguridad Social para las Fuerzas Armadas Mexicanas vs. Padrón Hernández Julián. Especial Hipotecario Civil 1 Acdo. Núm. Exp. 918/2016.

Islas Martínez Raquel y Raquel Islas Vda. de Fragoso O. Raquel Islas de Fragoso vs. Morales Ruíz Aldo. Ord. Civil 1 Acdo. Núm. Exp. 1418/2024.

Leal Fernández Felipe Gerardo vs. Stavchansky Slomianski Darian. Controversias de Arrendamiento Civil 1 Acdo. Núm. Exp. 706/2024.

Llaca García Miguel Ángel vs. Metlife México, S.A. Ord. Mercantil 1 Acdo. Núm. Exp. 1222/2019 Tomo II.

López López Francisca vs. Alfaro Martínez Joel. Controversias de Arrendamiento Civil 1 Acdo. Núm. Exp. 1430/2024.

López Ventura Miguel y García Márquez Ana María y Menores Hijos L. G. D. Y. ; L. G. J. B. y L. G. M. A. en Representación de Sus vs. Grupo Mexicano de Seguros S.A. de C.V. Ord. Civil 2 Acdos. Núm. Exp. 1282/2023 Tomo III.

Mabucapa I, S. de R. L. de C.V. vs. Daniel Tirado González. Ord. Mercantil 1 Acdo. en Expedientillo_Expediente_No_Conocido. Núm. Exp. 1234/2024.

Mejía Marroquín Carlos vs. Hamparzumian Hatzacorsian Simón. Ord. Civil 2 Acdos. Núm. Exp. 1688/2024.

Moreno Ramírez Víctor Hugo vs. Morales González Rodolfo Alfredo y Director del Registro Público de la Propiedad y del Comercio de la Ciudad de México. Ord. Civil 1 Acdo. Núm. Exp. 1198/2024.

Ortiz Pedraza Leticia vs. Rodríguez Vallejo Hilda. Ord. Civil 2 Acdos. Núm. Exp. 786/2015.

Picciotto Cherem Abraham vs. Distribuidora Juguetron, S.A. de C.V. Ord. Civil 1 Acdo. Núm. Exp. 902/2021.

Poot Canul Ricardo y y en Representación de Sus Menores Hijos Ppyg y Ppye vs. Seguros Inbursa S.A. Grupo Financiero Inbursa. Ord. Civil 1 Acdo. Núm. Exp. 796/2024 Tomo II.

Proyectos Adamantine S.A. de C.V., Sofom, E. R vs. Enrique Abaroa Díaz y Otra. Especial Hipotecario Civil 1 Acdo. en Expedientillo. Núm. Exp. 864/2016.

Recuperación de Comercio Interiro, S. de R. L. de C.V. vs. Leoncio Rodríguez Bedolla y Guadalupe Virginia López. Especial Hipotecario Civil 1 Acdo. en Amparo. Núm. Exp. 46/2006 Amparo 870/2025 Promov. por Nancy Carolaen Guzmán Ortega.

Recuperación de Comercio Interiro, S. de R. L. de C.V. vs. Leoncio Rodríguez Bedolla y Guadalupe Virginia López. Especial Hipotecario Civil 1 Acdo. en Otros. Núm. Exp. 46/2006 Tomo II.

Rojas Ugalde Jorge Yael vs. De Los Reyes Nicolás y C Director del Registro Público de la Propiedad y del Comercio de la Ciudad de México y Mañón Luque Adriana. Ord. Civil 1 Acdo. Núm. Exp. 152/2025.

Romero Pérez Ernesto vs. Pérez Martínez Amalia. Ord. Civil 1 Acdo. Núm. Exp. 196/2025.

Ruíz Romero Jorge Vicente y Ramírez Hernández Jenny y R. R. R. M. y la Menor vs. Seguros Inbursa S.A. Grupo Financiero Inbursa. Ord. Civil 1 Acdo. Núm. Exp. 142/2025.

Santiago Hernández Armando vs. Palos Gutiérrez Erick. Ejecutivo Mercantil 1 Acdo. Núm. Exp. 928/2022.

Secreto. Ejecutivo Mercantil 1 Acdo. Núm. Exp. 250/2025.

Sociedad Hipotecaria Federal S.N.C., Institución de Banca de Desarrollo en su Carácter de Fiduciario Sustituto del Fondo de Operación y Financiamiento Bancario a la Vivienda (Fovi) vs. Alvarado Villalobos de Álvarez Susana y Álvarez Rodríguez Adrián Ricardo. Especial Hipotecario Civil 1 Acdo. Núm. Exp. 10/2016 Tomo II.

Sociedad Hipotecaria Federal Sociedad de Crédito Institución Banca de Desarrollo vs. Daniel Sandoval Sandoval y María de la Luz Araujo López y Araujo Sandoval su Sucesión Matria de la Luz. Especial Hipotecario Civil 1 Acdo. Núm. Exp. 1494/2019 Tomo II.

Soluciones Tecnológicas Especializadas, S.A. de C.V. vs. Medical Assistance And Recovery For Illness, S.A. de C.V. Vía de Apremio Civil 1 Acdo. Núm. Exp. 260/2025.

Soni Insurgentes S.A. de C.V. vs. Bodega Cemntral de Alfombras S.A. de C.V. Controversias de Arrendamiento Civil 2 Acdos. Núm. Exp. 1650/2024 Tomo III.

Soto Castro Alberto vs. Hernández Alcázar Raúl. Controversias de Arrendamiento Civil 1 Acdo. Núm. Exp. 1398/2024.

Torres Soria Armando vs. Torres Soria José Roberto. Ord. Civil 1 Acdo. Núm. Exp. 218/2025.

Trujano Luna Fausto y Trujano Jiménez Edgar Alejandro vs. Aranda Soto Miguel Ángel y Jena Servs de Admón. y Mantenimiento S de R.L. de C.V. Ord. Civil Admitido. 1 Acdo. Núm. Exp. 296/2025.

LA CONCILIADORA M.L.

LIC. MARTHA LILIA VILLANUEVA ISLAS

DÉCIMO CUARTO DE LO CIVIL

SECRETARÍA "A"
ACUERDOS DEL 3 DE JUNIO DEL 2025

Administración del Condominio Habitacional Mier y Pesado Número 14 vs. Grupo Constructor Rouz, S.A. de C.V. y Rouz Inmobiliaria, S.A. de C.V. Ord. Civil 1 Acdo. Núm. Exp. 1681/2024 Tomo III.

Administradora Fome 2, S. de R. L de C.V. vs. Soto Bernal. Mariana Cecilia. Especial Hipotecario Civil 1 Acdo. Núm. Exp. 839/2022.

SOLO CONSULTA
SOLO CONSULTA
SOLO CONSULTA

Aguirre Guzmán Alan Fernando vs. Grupo Mexicano de Seguros S.A. de C.V. vs. Cfe Distribución. Ord. Civil 2 Acdos. Núm. Exp. 1129/2023 Tomo II.

Arcos Bárcena Fidel vs. Arcos Bárcena José Luis y Zapata Torres José Manuel. Ord. Civil 1 Acdo. Núm. Exp. 431/2024.

Banco Mercantil del Norte S.A., Institución de Banca Múltiple, Grupo Financiero Banorte vs. Beatriz Trujillo Ramírez y Fortino Flores Vega. Especial Hipotecario Civil 1 Acdo. Núm. Exp. 1257/2007 Tomo II.

Banco Nacional de México, S.A., Integrante del Grupo Financiero Banamex Accival vs. José Luis González Meneses y Otra. Esp. Hip. 1 Acdo. Núm. Exp. 1605/2024.

Banco Ve por Más, S.A. Institución de Banca Múltiple, Grupo Financiero Ve por más vs. Comercializadora Arthur, S.A. de C.V. y Discount Tires de México S.A. de C.V. y Negocios Avante, S.A. de C.V. y Organización Emotion International, S.A. de C.V. ; y Arellano Pérez José Luis y Arellano Reyes José Luis y Pérez Martínez. Lorena. Providencias Precautorias Civil 1 Acdo. Núm. Exp. 693/2024 Tomo II.

Banco del Bajío S.A. Institución de Banca Múltiple vs. Distribuidora Supercocarsa S.A. de C.V., Comercializadora de Carne de Cerdo S.A. de C.V., María Edith Salinas Cruz, Evaristo Salinas de Paz y Otros. Ejec. Merc. 1 Acdo. Núm. Exp. 1215/2009.

BBVA Seguros México S.A. de C.V. Grupo Financiero BBVA México vs. Mapfre Re Compañía de Reaseguros S.A. Especial Mercantil Mercantil 1 Acdo. Núm. Exp. 991/2024.

Caballero Hernández César Daniel vs. Axa Seguros S.A. de C.V. Ord. Civil 1 Acdo. Núm. Exp. 973/2024.

Castellanos Lara, Andrés vs. Flora Burgos Jiménez vs. Procedente del Juzgado Tercero de Distrito en Materia Penal en la Ciudad de México Quejoso Andrés Castellanos Lara. Ord. Civil 1 Acdo. en Amparo. Núm. Exp. 105/2018 Amparo 134/2025- IV.

Ci Banco Sociedad Anónima, Institución de Banca Múltiple, en su Carácter de Fiduciaria en el Fideicomiso F/00429 vs. Rafael López Sánchez. Especial Hipotecario Civil 1 Acdo. Núm. Exp. 65/2014.

Ci Banco, Sociedad Anónima, Institución de Banca Múltiple vs. Francisco Sanabria Estrada. Esp. Hip. 1 Acdo. Núm. Exp. 685/1998.

Cibanco S.A. Institución de Banca Múltiple en su Carácter de Fiduciario en el Fideicomiso F 00782 vs. Ingrid Santamaría Gutiérrez. Especial Hipotecario Civil 1 Acdo. Núm. Exp. 1397/2019.

Credix Gs S.A. de C.V. Sociedad Financiera de Objeto Múltiple Entidad No Regulada vs. Inmobiliaria Anbec Sociedad Anónima de Capital Variable. Vía de Apremio Civil 1 Acdo. Núm. Exp. 301/2025.

Daimler Financial Services México S de R.L. de C.V. vs. García Carrasco Jesús Baltazar. Especial Mercantil Mercantil 1 Acdo. en Expedientillo. Núm. Exp. 1859/2024.

Daimler Financial Services México Sociedad de Responsabilidad Limitada de Capital Variable vs. Patiño Bonnemaire Vanessa Claudia. Especial Mercantil Mercantil 2 Acdos. Núm. Exp. 171/2023.

Dinero para Crecer, S.A. de C.V., Sociedad Financiera de Objeto Múltiple, Entidad No Regulada vs. Daniel Sutton Benardete. Especial Hipotecario Civil 1 Acdo. Núm. Exp. 263/2019.

Donath de la Peña Germán vs. Guillermo Nava Aguayo y Otros. Ord. Civil 1 Acdo. en Expedientillo_Expediente_No_Conocido. Núm. Exp. 985/1989.

Financiera Nacional de Desarrollo Agropecuario Rural Forestal y Pesquero (Antes Financiera Rural) vs. Productos Marinos la Jolla S.A. de C.V., José Ramiro Cantú Alanís, Eduardo Martínez Reyna, Cleofas Adán Cantú Farías. Ejecutivo Mercantil 1 Acdo. Núm. Exp. 275/2025.

Frida Kahlo Corporation vs. Frikahlo de México, Sociedad Anónima de Capital Variable y Romeo Pinedo Mara Cristina Teresa y Pinedo Kahlo, su Sucesión Isolda y de Anda Romeo Mara. Providencias Precautorias Civil 1 Acdo. en Otros. Núm. Exp. 757/2023 Tomo II de Providencias Precautorias.

Gama Zúñiga Yazmín vs. José María Ramos Hernández. Ord. Civ. 1 Acdo. Núm. Exp. 263/2025.

Gojon Chabauty, Josefa María vs. Chávez Sánchez Julio Arturo y Sánchez Moreno Sandra. Controversias de Arrendamiento Civil 1 Acdo. Núm. Exp. 797/2023.

Gómez Camacho Julio vs. Varona Martínez Gloria. Ord. Civil 1 Acdo. Núm. Exp. 605/2024.

González Rivas Lorenza Juana vs. Moller Ruíz Rafael y Mejía Ruíz Miguel. Ord. Civil 1 Acdo. Núm. Exp. 951/2024.

Gutiérrez Lascurain Francisco Javier y Ortiz de Iturbide Juan Pablo y Morfín Herrera Rafael de Jesús y Mancilla Guerrero Víctor Manuel y Franco Bustillos Fernando y Gutiérrez Pineda José Alejandro y Pineda León Susana y Gutiérrez Yescas José Carmen y González Espinosa Liliana Vanessa y Díaz de León Carrillo Mónica y Limón Montaño Olga y Servicios Depec S.A. de C.V. y Dinamo Real Estate Holdings Mex Llc y Trascendencia Patrimonial Sociedad Anónima de Capital Variable Sociedad Financiera de Objeto Múltiple Entidad No Regulada Ahora Tpf México Sociedad Anónima de Capital Variable Sociedad Financiera de Objeto Múltiple Entidad No Regualada como Fiduciario en el Fideicomiso Irrevocable de Garantía Número Tpf 214 vs. Teutli Otero Roberto. Ord. Civil 1 Acdo. Núm. Exp. 1421/2024 Tomo II.

Hir Promociones y Construcciones S.A. de C.V. vs. Inmobiliaria Rancho Santa Fe, S.A. de C.V. y Pabellón de la Loma Desarrollo S.A. de C.V. y Ventanas de la Loma S.A. De. C.V. Ord. Civil 1 Acdo. Núm. Exp. 313/2022.

HSBC México, S.A. Institución de Banca Múltiple, Grupo Financiero HSBC, División Fiduciaria en el Fideicomiso F2580/24 vs. Marisol Orta Gómez. Especial Hipotecario Civil 1 Acdo. Núm. Exp. 1311/2024.

Ion Financiera, Sociedad Anónima, Promotora de Inversión de Capital Variable, Sociedad Financiera de Objeto Múltiple, Entidad Regulada vs. Cádiz Venture, Sociedad Anónima de Capital Variable y Banco Inmobiliario Mexicano, Sociedad Anónima, Institución de Banca Múltiple, División Fiduciaria, como Fiduciario en el Fideicomiso de Administración Identificado Con el Número 85100224. Especial Hipotecario Civil 1 Acdo. Núm. Exp. 977/2022.

Justo Lease, S.A. P. I. de C.V. vs. Edm de México, S.A. de C. V, Óscar Pozos Esquivel, José Luis de la Sierra Valdovinos. Ejecutivo Mercantil Cuad. de Apelación. 1 Acdo. Núm. Exp. 1979/2024 Tomo IV.

Martínez Esparza María Concepción vs. Flores Martínez José Antonio. Ord. Civil 1 Acdo. Núm. Exp. 51/2024.

Morales Ramírez Eduardo vs. De Martino Luis y Morales Romero José y Ortiz González Leticia. Ord. Civil 1 Acdo. Núm. Exp. 1179/2024.

Mototransp, S.A. vs. Tome Fernández Adrián. Ejecutivo Mercantil 1 Acdo. en Expedientillo. Núm. Exp. 261/2023.

Nieto Hinojosa, Sergio y su Sucesión vs. Nieto Hinojosa Alejandro y Nieto Hinojosa Antonio. Ord. Civil 1 Acdo. Núm. Exp. 303/2025.

Ochoa Ortiz También Conocida como Ochoa y Garcimarrero, Isabel Isabel vs. Cabrera Gutiérrez Patricia. Ord. Civil 1 Acdo. Núm. Exp. 1093/2024.

Pablo de Jesús María Angélica por Derecho Propio y en Representación de Sus Hijos de Identidad Reservada G. G. B. P. y J. F. B. P. Y; Eduwiges Jerónimo de Jesús vs. Seguros Inbursa S.A. Grupo Financiero Inbursa. Ord. Civil 1 Acdo. Núm. Exp. 1579/2024 Tomo II.

Polímero y Materias Primas Internacionales, S.A. de C.V. vs. Alta Manufactura en Polietileno, S A. de C.V. Controversias de Arrendamiento Civil 1 Acdo. Núm. Exp. 345/2023.

Reyes Cuevas Teresa vs. Reyes Cuevas José Luis. Ord. Civil 1 Acdo. Núm. Exp. 1843/2024.

Rosales González Álvaro y González Armendáriz José Mario y Farrera Pineda Hernán y Pacheco Flores Carlos y Huerta Chávez Héctor y González López Salvador y Zamarripa Castillo Daniel y Campos Flores Jaime y Mercado Gutiérrez Guillermo vs. Coaveo S.A. de C.V. y Gómez Pérez Tomás y Cruz Villegas Bernardo y Silva Orozco Víctor Manuel Gustavo. Ord. Mercantil 1 Acdo. Núm. Exp. 651/2024.

Sedeño Torres José Rodrigo vs. K- S.A. 2003, S.A. de C.V. También Conocido como Ksa Grupo Inmobiliario y/o Grupo Inmobiliario K-S.A. Metropolitana, S.A. P. I. de C.V., y Deutsche Bank México S.A. Institución de Banca Múltiple División Fiduciaria. Ord. Civil 1 Acdo. Núm. Exp. 699/2022.

Socafi, S.A. de C.V. vs. Rocha Sánchez Juan Gabriel y Zapotitlán Hernández Lidia. Ejecutivo Mercantil 1 Acdo. en Expedientillo. Núm. Exp. 1083/2023.

Sociedad de Fortalecimiento a la Tecnología Soft Sapi de C.V. vs. Landucci Lerdo de Tejada Alejandro y Landucci Dell 'Unto Claudio. Ejecutivo Mercantil 1 Acdo. Núm. Exp. 79/2025 Tomo II.

Uribe Barroso Jorge vs. Delia Lozada Romero y José Guadalupe López Calderón. Esp. Hip. 1 Acdo. en el Tomo III. 2 Acdos. Núm. Exp. 1987/2009.

SOLO CONSULTA
SOLO CONSULTA
SOLO CONSULTA

Uribe Barroso Jorge vs. Delia Lozada Romero y José Guadalupe López Calderón. Especial Hipotecario Civil 2 Acdos. en Amparo. Núm. Exp. 1987/2009 Amparo Indirecto 733/2025- III.

Vizuet Mendieta Eduardo vs. Minor Zúñiga María Guadalupe y Álvarez García Francisco. Controversias de Arrendamiento Civil 1 Acdo. Núm. Exp. 2055/2024.

Zepeda Becerril Emma vs. José Guadalupe Zepeda Escutia. Ord. Civil 1 Acdo. Núm. Exp. 547/2013.

De la Torre Archundia Jorge vs. Lomas de Chamizal A.C. y Archundia Garduño, su Sucesión, por Conducto de su Alacea Jorge de la Torre Archundia Juana. Ord. Civil 1 Acdo. Núm. Exp. 277/2025.

AUDIENCIA

Herrera Melgoza Carlos Noé vs. Retama y Vivas, su Sucesión, por Conducto de su Albacea Carlos Herrera Retama Enriqueta y Herrera Retama Carlos. Aud. Ord. Civil. 1 Audiencia. Núm. Exp. 1199/2024.

Pastrana Méndez Sara vs. Camargo Mella Fernando y Cortés Jiménez Marcos. Aud. Ord. Mercantil. 1 Audiencia. Núm. Exp. 789/2024.

SENTENCIAS DEFINITIVAS DEL 3 DE JUNIO DEL 2025

BBVA México S.A. Institución de Banca Múltiple Grupo Financiero BBVA México vs. Ramírez González Claudia Guadalupe. Especial Hipotecario Civil Sent. Def. 1 Núm. Exp. 1131/2024

EL SECRETARIO DE ACUERDOS
LIC. MARCO ANTONIO GAMBOA MADERO

SECRETARÍA "B"
ACUERDOS DEL 3 DE JUNIO DEL 2025

Abastecedora de Coches S.A. de C.V. vs. Lozano Tenorio Salvador y Lozano Meza Eden. Ejecutivo Mercantil 2 Acdos. Núm. Exp. 1882/2024.

Acosta Rodríguez María Liliana Lucía vs. Acosta González María Remedios y Labrada Pichardo Felipe. Ord. Civil 1 Acdo. Núm. Exp. 1020/2023.

Alaniz Villada Aminta vs. Contreras Velázquez Víctor Armando y Ramírez de Contreras María Teresa del Pilar y Martínez Gallegos María de Lourdes. Ord. Civil 1 Acdo. Núm. Exp. 960/2023.

Alejaldre Torres Rosaura vs. Alonso Villagrán Álvaro y Alonso Alejaldre Álvaro. Ord. Civil 1 Acdo. Núm. Exp. 972/2023.

Andrade Ocampo Rebeca Claudia vs. Chi Hernández José Antonio y Molinar Sáenz. Demetrio. Ord. Civil 2 Acdos. Núm. Exp. 324/2024.

Arcos Ochoa Rebeca Zaira vs. Qualitas Compañía de Seguros, S.A. de C.V. y Grupo Nacional Provincial S.A. B. y Reynoso Hidalgo Bruno. Ord. Civil 1 Acdo. Núm. Exp. 64/2020 Tomo II.

Automation Poin Soluciones Integrales, S.A. de C.V. vs. Ipp Información Promocional y Publicitaria, S.A. de C.V. Ord. Mercantil 1 Acdo. Núm. Exp. 1334/2018 Tomo II.

Banca Afirme Sociedad Anónima Institución de Banca Múltiple Afirme Grupo Financiero vs. Antigua Galería del Mueble S.A. de C.V. y Montano Ledesma Rafael y Antigua Galera. Ejecutivo Mercantil 1 Acdo. en Expedientillo. Núm. Exp. 352/2018.

Banca Afirme, Sociedad Anónima, Institución de Banca Múltiple, Afirme Grupo Financiero vs. Antigua Galería del Mueble, Sociedad Anónima de Capital Variable y Rafael Montaño Ledesma. Ejecutivo Mercantil 1 Acdo. Núm. Exp. 352/2018.

Banco Invex, Sociedad Anónima, Institución de Banca Múltiple, Invex Grupo Financiero, en su Carácter de Fiduciario del Fideicomiso Irrevocable de Centro de Capital 865 vs. Santome Hernández Blanca Estela. Vía de Apremio Civil 1 Acdo. Núm. Exp. 996/2022.

Banco Santander México S.A., Institución de Banca Múltiple, Grupo Financiero Santander México vs. Bs Asesores S. C. y Luis Miguel Antonio Sánchez Llaca. Ejecutivo Mercantil 1 Acdo. Núm. Exp. 1658/2024.

Banco Santander México, S.A., Institución de Banca Múltiple, Grupo Financiero Santander México vs. Carrillo Briseño Ema Elia. Providencias Precautorias Civil 1 Acdo. Núm. Exp. 334/2023.

Barrera y González Jorge Enrique su Sucesión vs. Norma Emilia Montesinos Fernández y Felipe Montesinos Juárez. Controversias de Arrendamiento Civil 1 Acdo. Núm. Exp. 1460/2024 Tomo III.

BBVA México, Sociedad Anónima, Institución de Banca Múltiple Grupo Financiero BBVA México vs. Acosta Venegas Juan Carlos. Ejecutivo Mercantil 1 Acdo. Núm. Exp. 232/2019 Tomo IV.

Caballero Espíndola Mallely vs. Alquicira Rodríguez Emilio y Jardón de Alquicira Hermelinda y Alquicira Rodríguez Alfredo Paz y Espíndola Zaldívar Gabriela. Ord. Civil 1 Acdo. Núm. Exp. 396/2020.

Castellanos Chávez Felipe y Pérez Velasco Silvia vs. Valdez de la Rosa Elena y Maravilla Maldonado. Mario. Ord. Civil 1 Acdo. Núm. Exp. 956/2023.

Ci Banco, S.A., Institución de Banca Múltiple vs. Gregorio Ramírez Rodríguez y Otra. Especial Hipotecario Civil 2 Acdos. Núm. Exp. 78/2025 Tomo III.

Ckd Activos 8, Sociedad Anónima Promotora de Inversión de Capital Variable vs. Segundo García María y Segundo García Alicia. Juris. Voluntaria Civil 1 Acdo. Núm. Exp. 914/2021.

Colorado Díaz, Héctor vs. Bertha Mondragón García y Jaime González Magallanes. Ord. Civil 1 Acdo. en Expedientillo. Núm. Exp. 728/2013.

Condominio Magno Magenta, Departamentos B vs. Blubelmax Sapi de C.V. y Braverman Carmona Michel. Ejecutivo Civil 2 Acdos. Núm. Exp. 218/2025.

Desarrollos Habitacionales Leira, S.A. de C.V. vs. Estrada Ángel Amaury. Ord. Civil 1 Acdo. Núm. Exp. 66/2023.

Escamilla Gerónimo, Elizabeth vs. Pipiorski Kem. Eric Alain André vs. Quejoso Eric Alain Andre Popiorski Kem. Providencias Precautorias Civil 1 Acdo. en Amparo. Núm. Exp. 679/2023 Amparo Indirecto 1286/2023. Viii.

Espidio Sánchez María Lucina vs. Ruíz Ledezma José Ildefonso. Ord. Civil 1 Acdo. Núm. Exp. 1162/2024.

Espitia Sánchez María Elena vs. Espitia Sánchez María Esther. Ord. Civil 1 Acdo. Núm. Exp. 852/2024.

Financiera Sendai, S.A. de C.V. Sofom E. N. R vs. Invertis, S.A. de C.V. Ejecutivo Mercantil 1 Acdo. en Expedientillo. Núm. Exp. 1466/2024 Expedientillo.

Galerías Pabellón S.A. de C.V. vs. Zárate Lorenzo Ramsés Adrián y Méndez Frías José Antonio. Controversias de Arrendamiento Civil 1 Acdo. Núm. Exp. 596/2022.

Gallardo Reyes Diana Patricia y Velasco Parra Víctor Manuel vs. Medina Medina. Jorge Carlos. Controversias de Arrendamiento Civil 1 Acdo. en Expedientillo. Núm. Exp. 1064/2023 Los Autos Principales Se Remitieron a la 3 Sala Civil.

Grupo Corvi, Sociedad Anónima de Capital Variable y Villaseñor Costa Benjamín y Villaseñor Espinosa Francisco José Luís vs. Impulsora Sahuayo, Sociedad Anónima de Capital Variable y Logística Bosques, Sociedad Anónima, Promotora de Inversión de Capital Variable y Axis Asset Management II, Sociedad de Responsabilidad Limitada de Capital Variable y Cxp Logística Bosques, Sociedad Anónima de Capital Variable y Ci Banco, Sociedad Anónima, Institución de Banca Múltiple, como Fiduciaria en el Fideicomiso Irrevocable de Administración y Garantía Número Cib/2399 y Ci Banco, Sociedad Anónima, Institución de Banca Múltiple. Ord. Mercantil 2 Acdos. Núm. Exp. 930/2024 Tomo II.

Helu Tristan Irela Gabriela vs. Melchor González José Luis. Ord. Civil 1 Acdo. Núm. Exp. 302/2025.

Hernández Osorio Vanessa vs. Hernández Calderón Rodolfo. Ord. Civil 2 Acdos. Núm. Exp. 24/2025.

Hernández Martínez Sergio Leandro vs. González Zarza Guillermo. Especial Hipotecario Civil 1 Acdo. Núm. Exp. 1426/2024 Tomo II.

HSBC México, S.A., Institución de Banca Múltiple, Grupo Financiero HSBC, División Fiduciaria, en su Carácter de Fiduciario del Fideicomiso Irrevocable de Administración y Garantía Número F/258024 vs. Arqueos Design, S.A. de C.V. y Jesús Gabriel Martínez Chavolla. Especial Hipotecario Civil 1 Acdo. en Expedientillo. Núm. Exp. 1294/2007.

Hubifam S.A. de C.V. vs. María Torres Segura y José Rolando Miravette González, su Sucesión. Ord. Civil 1 Acdo. en Expedientillo. Núm. Exp. 1054/2018.

Instituto de Seguridad y Servicios Sociales de Los Trabajadores del Estado a Través de su Fondo de la Vivienda (Fovissste) vs. Rigoberto Bojorgez de la Cruz y Belén de la Cruz Gopar. Especial Hipotecario Civil 1 Acdo. en Expedientillo. Núm. Exp. 1210/2017.

Instituto de Seguridad y Servicios Sociales de Los Trabajadores del Estado a Través de su Fondo de la Vivienda (Fovissste) vs. Norma Angélica Almanza Hernández y Jorge Rubén López Jiménez. Especial Hipotecario Civil 1 Acdo. en Expedientillo. Núm. Exp. 1062/2019.

SOLO CONSULTA
SOLO CONSULTA
SOLO CONSULTA

Instituto de Seguridad y Servicios Sociales de Los Trabajadores del Estado a Través de su Fondo de la Vivienda (Fovissste) vs. Sandra Elizabeth Andrade Martínez y Demecio Martín Ramos Villar. Especial Hipotecario Civil 1 Acdo. en Expedientillo. Núm. Exp. 672/2019.

Instituto del Fondo Nacional de la Vivienda para los Trabajadores vs. Guadalupe Berenice Núñez García. Especial Hipotecario Civil 1 Acdo. Núm. Exp. 22/2018.

Iriso Marcos María Josefa vs. Amézcua Montalo Elsa Imelda. Ord. Mercantil 1 Acdo. Núm. Exp. 304/2025.

Lira Galván Eduardo y su Sucesión vs. Industrias Ferreti S.A. de C.V. Ord. Civil 2 Acdos. Núm. Exp. 290/2025.

López Martínez Eduardo vs. Martínez Torres su Sucesión, a Través de su Albacea Salvador Martínez Soto. Agustín y Martínez Soto Romualda. Ord. Civil 1 Acdo. Núm. Exp. 56/2024.

Maravilla Chávez Jorge vs. Valencia, También Conocido como Félix Valencia Baltazar, su Sucesión, por Conducto de su Albacea Nicolás Ruperto Valencia Torres Félix y Valencia Torres Nicolás Ruperto. Ord. Civil 1 Acdo. Núm. Exp. 1016/2023.

Martín Romero Marco Antonio vs. María Esther Zepeda Vargas. Especial Hipotecario Civil 1 Acdo. Núm. Exp. 1462/2024 Tomo II.

Martínez Hernández Verónica vs. Díaz Crisóstomo Felipe y Montes Centeno de Díaz Carmen y Martínez Hernández Agustina. Ord. Civil 1 Acdo. Núm. Exp. 268/2024.

Martínez Juárez Francisco Javier vs. Guillermo Alamillo Landín, su Sucesión, por Conducto de su Albacea Alejo Alamillo Peralta y Alamillo Carballo Herlinda. Ord. Civil 1 Acdo. Núm. Exp. 58/2025.

Martínez Villanueva María Patricia vs. Martínez Torres, su Sucesión Agustín y Martínez Soto Antonio. Ord. Civil 1 Acdo. Núm. Exp. 54/2024.

Monter Carreola Gustavo Aarón vs. Carmona y Reyes Beatriz. Ord. Civil 1 Acdo. Núm. Exp. 1566/2024.

Morales Trinidad Ramiro vs. Domingo Miguel Roiz Guiza También Conocido como Miguel Roiz Guiza y Puente Deffour Jorge y Deffour Vda. de Puente, su Sucesión Clara. Ord. Civil 1 Acdo. Núm. Exp. 1922/2024.

Núñez Cruz Cristina vs. Alvarado Sánchez, por Conducto de su Albacea María Tita Alvarado Meléndez Máximo. Ord. Civil 2 Accos. Núm. Exp. 18/2025.

Osornio Vargas Diana vs. Felipe Herrera Aguilar. Especial Hipotecario Civil 1 Acdo. Núm. Exp. 1316/2024 Tomo IV.

Paz Murillo Olivia Estela vs. Scotiabank Inverlat S.A. Institución de Banca Múltiple Grupo Financiero Scotiabank Inverlat División Fiduciaria de Propiedad y Habitacionales Leira S.A. de C.V. Ord. Civil 1 Acdo. Núm. Exp. 46/2025.

Peniche Becerra Ricardo Israel vs. Mancilla Andrés y Fuentes de Mancilla Aurelia y Mancilla Fuentes. Natalia. Ord. Civil 1 Acdo. en Expedientillo_Expediente_No_Conocido. Núm. Exp. 144/2023.

Pérez Ramírez Ramón vs. Karina Maribel Miranda Vega. Ejecutivo Mercantil 1 Acdo. Núm. Exp. 726/2011.

Promotora Inbursa S.A. de C.V. vs. Vías Concesionadas del Norte S.A. de C.V. y Abed Schekaiban Miguel José y Consorcio de Inmuebles Industriales S.A. de C.V. y Grupo Desarrollador Mexicano S.A. de C.V. Ejecutivo Mercantil 1 Acdo. Núm. Exp. 1692/2024.

Ramírez Ortiz Rosalía vs. Trabajadores del Distrito Federal A.C. y Ramírez Ortiz Rosario y Ramos Alberto. Ord. Civil 1 Acdo. Núm. Exp. 842/2023.

Ranz Corres Miguel vs. Martha Jesusa Casanovas Couñago, en su Carácter de Presidenta del Consejo de Administración de Desarrollo Industrial Orientado, S.A. de C.V. y Comisario (A) de Desarrollo Industrial Orientado, S.A. de C.V. Especial Mercantil Mercantil 1 Acdo. Núm. Exp. 770/2015.

Reyes García María Esther vs. Esparragoza Ríos Cristina. Ejecutivo Mercantil 1 Acdo. Núm. Exp. 420/2021.

Reyes Salas Facundo su Sucesión y Reyes Salas Rocío y Reyes Salas Pedro vs. Morales Ibarra Rosalía. Ord. Civil 2 Acdos. Núm. Exp. 1908/2024 Tomo II.

Rigada Rodríguez Ruth Máyela del Carmen vs. Inmobiliaria Cuadra Vieja, S.A. de C.V. y Los Oyameles Kapital Inmobiliario, S.A. P. I. de C.V., y Díaz Infante Chapa Luis Armando y Díaz Infante de la Mora Luis Armando. Ejecutivo Mercantil 1 Acdo. Núm. Exp. 692/2022 Tomo II.

Rodríguez Suárez Graciela vs. Maldonado Cerda Francisco y Rodríguez Juárez Cipriano. Ord. Civil 1 Acdo. en Expedientillo_Expediente_No_Conocido. Núm. Exp. 444/2024 Expedientillo.

Rosario Mendoza Juan su Sucesión y Rosario Francisco Guadalupe vs. Juan Hilario Ríos Blas, Proturvac, S.A. de C.V. y la Latinoamericana Seguros, S.A. Ord. Civil 1 Acdo. Núm. Exp. 1818/2024.

su Vivienda, S.A. de C.V. vs. Rodolfo Rubio Morales. Ord. Mercantil 1 Acdo. Núm. Exp. 940/2016.

Toyota Financial Services México, S.A. de C.V. vs. Constantino López Rubén Alonso y Constantino López Óscar David. Ejecutivo Mercantil 1 Acdo. en Expedientillo. Núm. Exp. 772/2022.

Vargas García Adriana del Carmen vs. Chichia Moreno Felipa y Filo Carrera Elizabeth. Ord. Civil 1 Acdo. Núm. Exp. 124/2024.

Vargas Sánchez Norma Angélica vs. Carranza Vda. de Bazán María Guadalupe y Bazán Aguilar César Alejandro y Gobierno de la Ciudad de México (Antes Distrito Federal). Ord. Civil 1 Acdo. Núm. Exp. 1342/2018 Tomo III.

Vega Ángeles Rafaela y También Conocida como de Vega Ángeles Delia Rafaela vs. Jiménez Díaz Mario. Ord. Civil 1 Acdo. Núm. Exp. 266/2025.

Velázquez Aguilar Diana vs. Aguilar Barragán Maximina. Ord. Civil 1 Acdo. Núm. Exp. 268/2025.

Xtra Inmuebles, S.A. de C.V. vs. Corporación de Estacionamientos Santa Fe, S.A. de C.V., y Mondragón Ortiz Rubén Mondragón Ortiz y Esquivel Mendoza Cecilia. Controversias de Arrendamiento Civil 1 Acdo. en Amparo. Núm. Exp. 424/2020 Amparo Indirecto 313/2025- III.

Ángeles Ángeles Fidel vs. Isaac Valencia Ramírez y Ana Lizeth Castillo Rojano. Especial Hipotecario Civil 1 Acdo. Núm. Exp. 132/2025 Tomo II.

MAL PUBLICADOS

HSBC México. Sociedad Anónima, Institución de Banca Múltiple, Grupo Financiero HSBC, División Fiduciaria en su Carácter de Fiduciario del Fideicomiso Irrevocable de Administración Fuente de Pago y Garantía Identificado Con el Número F/258024 vs. Marcelino Rosas Miguel y Valdez González Claudia. Especial Hipotecario Civil 1 Acdo. Núm. Exp. 1580/2008.

SENTENCIAS DEFINITIVAS DEL 3 DE JUNIO DEL 2025

Arozarena Meldahl Jorge Manuel vs. Valero Verde Sapi de C.V. y Casares Gutiérrez David. Ejecutivo Mercantil Sent. Def. 1 Núm. Exp. 72/2025

EL SECRETARIO PROYECTISTA M.I.

LIC. EDUARDO CHULIN BARRÓN

DÉCIMO QUINTO DE LO CIVIL

SECRETARÍA "A"
ACUERDOS DEL 3 DE JUNIO DEL 2025

Abanca Corporación Bancaria, S.A. vs. Baigen Salgado Javier Enrique. Especial Hipotecario Civil Acuerdo. 1 Acdo. Núm. Exp. 153/2022.

Aguilera Palacios Arturo y Otros vs. Ricardo Leporowski Ramos. Ejec. Merc. Acdo. Expedientillo. 1 Acdo. Núm. Exp. 283/2025.

Amézcua Rodríguez Isabel Leticia vs. Amézcua Rodríguez Socorro. Ord. Civil Oficio Juzgado de Distrito. 1 Acdo. en Amparo. Núm. Exp. 1039/2023 Amparo 394/2025- Iv, Promov. por Kevin Yahel Estrada Rodríguez.

Ávila García Juan Carlos vs. María Begoña Roza Irezabal, María Aurora Esperanza San Feliz Gómez, María Teresa Amigo Pont y Severino Morales Zárate. Especial Hipotecario Civil Acuerdo. 1 Acdo. Núm. Exp. 1285/2024 Tomo II.

Banco Inbursa Sociedad Anónima Institución de Banca Múltiple Grupo Financiero Inbursa vs. Vázquez Galván Fernando y Quezada Delgado Alfredo. Especial Hipotecario Civil Acuerdo. 2 Acdos. Núm. Exp. 251/2025.

Banco Mercantil del Norte S.A. Institución de Banca Múltiple Grupo Financiero Banorte en su Carácter de Cesionario de Bancomer S.A. Institución de Banca Múltiple Grupo Financiero BBVA Bancomer antes BBVA Bancomer, S.A., Institución de Banca Múltiple, Grupo Financiero BBVA Bancomer vs. Gloria Leticia Coronel Romero. Especial Hipotecario Civil 1 Acdo. Núm. Exp. 781/2011 Tomo II.

Banco Mercantil del Norte S.A. y Seca Construcciones S.A. de C.V. Especial Hipotecario Civil Acuerdo. 1 Acdo. en Expedientillo. Núm. Exp. 791/1998 Expedientillo.

Banco Mercantil del Norte S.A., Institución de Banca Múltiple, Grupo Financiero Banorte vs. Axel Ripoll Aguilar. Especial Hipotecario Civil Acuerdo. 1 Acdo. Núm. Exp. 703/2016.

SOLO CONSULTA
SOLO CONSULTA
SOLO CONSULTA

Banco Nacional de México, S.A. Integrante del Grupo Financiero Banamex, S.A. vs. Gustavo Alfonso Arzave Salgado y Otra. Esp. Hip. Acuerdo. 1 Acdo. Núm. Exp. 403/2006.

Banco Santander México S.A. Institución de Banca Múltiple Grupo Financiero Santander México vs. Hanibal Ibrahim Muci Kuecheler. Ejecutivo Mercantil Acuerdo. 1 Acdo. Núm. Exp. 1407/2024 Tomo IV.

Cepeda Ríos Lorena y Egremy Tenorio Mariel y Anaya de la Fuente Luis Rafael y Anaya de la Fuente Alma Rosa y Anaya de la Fuente Katya vs. Grupo Constructor Lych S de R.L. de C.V. y Operadora de Condominios Valle Sc. Ord. Civil 1 Acdo. Núm. Exp. 1743/2024.

Chg Meridian México Sapi de C.V. vs. Caessa Transportaciones S.A. de C.V. ; Cárdenas Esparza Eutimio; Cárdenas Esparza Jesús Arturo y Elías Mexicano Lugarda. Ejecutivo Mercantil Acuerdo. 1 Acdo. Núm. Exp. 1425/2019 Tomo II.

Chong Hernández Rosa Aurora vs. Alejandre Rosas Joel y García Villalobos Dora María. Ord. Civil Acuerdo. 1 Acdo. Núm. Exp. 1141/2022.

Cibanco S.A. Inatitución de Banca Múltiple vs. Arias Cervantes Ilda Raquel y Otra. Especial Hipotecario Civil Acuerdo. 1 Acdo. Núm. Exp. 947/2017.

Cortés Gómez María Roxana vs. Robles Pérez Marisol. Controversias de Arrendamiento Civil Sent. Def. Causa Ejecutoria. 1 Acdo. Núm. Exp. 847/2024.

Distribuidora Liverpool S.A. de C.V. vs. Becerril Pérez Mayra Cecilia. Medios Preparatorios Civil Acuerdo. 1 Acdo. Núm. Exp. 989/2023.

Espinoza Baron Fernando vs. Operadora de Hospitales Ángeles S.A. de C.V. y Ochoa Cazares René y Promotora y Desarrolladora Mexicana S.A. de C.V. Ord. Civil Acuerdo. 1 Acdo. Núm. Exp. 1165/2022 Tomo III.

Financiera Sustentable de México S.A. de C.V. Sfp vs. Shelley Medina Daniel Manning y Shelley Medina Greta Úrsula y Medina de la Cerda Ana María Margarita y Rischia Velázquez Mario y Notario Público Número 80 de la Ciudad de México y Registro Público de la Propiedad y del Comercio de la Ciudad de México. Ord. Civil Acuerdo. 3 Acdos. Núm. Exp. 1251/2023.

Flores Pedroza Luis Raúl. Ord. Civil 1 Acdo. en Expedientillo. Núm. Exp. 937/2024 Expedientillo.

Flores Silva Héctor Fernando vs. Camarillo Ramírez Cuauhtémoc. Ord. Mercantil Acuerdo. 1 Acdo. Núm. Exp. 1487/2024.

Garrido Garrido Liliana vs. Guajardo Brieño César y Brieño Sánchez Ivonne. Controversias de Arrendamiento Civil Acdo. Expedientillo. 1 Acdo. Núm. Exp. 35/2024.

Herrera Calderón Magali Karina. Ord. Civil Oficio Juzgado de Distrito. 1 Acdo. en Amparo. Núm. Exp. 605/2025 Amparo 605/2025 Promov. por Magali Karina Herrera Calderón.

Hipotecaria Nacional S.A. de C.V. Sociedad Financiera de Objeto Limitado Grupo Finanaicero BBVA Bancomer vs. Miriam Delgado Nieto y Otro. Ejec. Merc. Acuerdo. 1 Acdo. Núm. Exp. 275/2009.

HSBC México S.A. Institución de Banca Múltiple Grupo Financiero HSBC División Fiduciaria en su Carácter de Fiduciario en el Fideicomiso Número F 243264 vs. Sena Lara Marina. Vía de Apremio Civil Acuerdo. 1 Acdo. Núm. Exp. 1415/2024.

HSBC México S.A. Institución de Banca Múltiple, Grupo Financiero HSBC División Fiduciaria en su Carácter de Fiduciario en el Fideocomiso Número F/234036 vs. Carlos Andrés Cazares Pérez. Especial Hipotecario Civil Acuerdo. 1 Acdo. Núm. Exp. 1835/2024.

HSBC México Sociedad Anónima, Institución de Banca Múltiple, Grupo Financiero HSBC División Fiduciaria como Fiduciario en el Fideicomiso F/247545 vs. Edgardo Salas Hernández y María Isabel Arestegui Quiroz. Especial Hipotecario Civil Acuerdo. 1 Acdo. Núm. Exp. 1079/2014.

Inmobiliaria Jerónimo S.A. de C.V. vs. Ramírez Gómez Talia Virginia Grupo Argo S.A. de C.V. Controversias de Arrendamiento Civil Acuerdo. 1 Acdo. Núm. Exp. 637/2020.

Inmobiliaria Statesman S.A. de C.V. vs. Iriarte Hernández Claudia. Controversias de Arrendamiento Civil Oficio Juzgado de Distrito Ampara y Protege (2). 2 Acdos. en Amparo. Núm. Exp. 871/2023 Amparo 1350/2024.

José de Jesús Álvarez Noyola, en su Calidad de Cesionario de Recuperadora de Deuda Hipotecaria, Sociedad de Responsabilidad Limitada de Capital Variable vs. Padilla Reyes José Rafael. Especial Hipotecario Civil Acuerdo. 1 Acdo. Núm. Exp. 1267/2024.

López López Emiliano Efraín vs. Morán López Tania Gabriela. Concurso Voluntario y Nec. Civil Acuerdo. 1 Acdo. Núm. Exp. 489/2020.

María Gloria Snachez Jímenez vs. Elvira Feliciano Hernández. Ord. Civil Acuerdo. 1 Acdo. Núm. Exp. 245/2025.

Miranda Guzmán Irma Esther vs. Antonio Arroyo Rodríguez. Ord. Civil Acuerdo. 1 Acdo. Núm. Exp. 929/2013 Bis. 1 Tomo II.

Narváez González Florencia vs. Sergio José Gómez Barbosa y María Alejandra Lozada Sánchez. Ord. Civil Acuerdo. 1 Acdo. Núm. Exp. 811/2016.

Nosaka Matsumoto Luis vs. Matsumoto de Nosaka Reiko y Martínez López Raúl y C Director del Registro Público de la Propiedad y del Comercio de la Ciudad de México. Ord. Civil Acdo. Expedientillo. 1 Acdo. Núm. Exp. 95/2023.

Ortiz Andaluz Mario Alberto vs. Roldán Miranda Miguel su Sucesión. Ord. Civil Acuerdo. 1 Acdo. Núm. Exp. 27/2021.

Pérez Montesinos María Santos vs. Martínez Camacho Felipa. Ord. Civil Acuerdo. 6 Acdos. Núm. Exp. 1173/2019.

Promotora de Hoteles S.A. de C.V. y Banco Nacional de México S.A. Integrante del Grupo Financiero Banamex vs. Rodríguez Vollbert Alfredo. Ord. Mercantil Acuerdo. 1 Acdo. Núm. Exp. 711/2024.

Ramos y Verástegui Franco Manuel Porfirio y Porfirio Ramos y-o. Porfirio Ramos Verástegui vs. Albu S.A. Ord. Civil Acuerdo. 1 Acdo. Núm. Exp. 1119/2024.

Ríos Torres Armando vs. Morales Martínez Rolando. Ord. Civil Acuerdo. 1 Acdo. Núm. Exp. 1/2025.

Rivero Legarreta Juan y Nieto Obregón Lucía su Sucesión vs. Blumenkron Zertuche Eugenio Raúl y Zertuche Elizalde Teresita del Niño Jesús. Juris. Voluntaria Civil Acuerdo. 1 Acdo. Núm. Exp. 1169/2024.

Sánchez Ramírez José Luis vs. García Olmedo Patricia su Sucesión, Sánchez Serrano Fidel. Ord. Civil Fecha de Aud. Incidental. 1 Acdo. Núm. Exp. 281/2021.

Santander Hipotecario S.A. Sociedad Financiera de Objeto Múltiple vs. López Solís Araceli. Especial Hipotecario Civil 1 Acdo. Núm. Exp. 633/2010 Bis. 2.

Sicrea Comercial, S.A. de C.V. vs. Trejo Enríquez Dayana Pamela. Ejecutivo Mercantil Acuerdo. 1 Acdo. Núm. Exp. 283/2024.

Sociedad Hipotecaria Federal S.N.C. Institución de Banca de Desarrollo vs. Cerón Martínez María Teresa. Especial Hipotecario Civil Caducidad de Incidente. 1 Acdo. Núm. Exp. 841/2019.

Sociedad Hipotecaria Federal, S.N.C., Institución de Banca de Desarrollo en su Carácter de Fiduciario Substituto de Banco de México en el Fideicomiso del Fondo de Operación y Financiamiento Bancario a la Vivienda (Fovi) vs. González Cadena Marcos Israel. Esp. Hip. Acuerdo. 1 Acdo. Núm. Exp. 733/2008.

Sociedad Hipotecaria Federal, Sociedad Nacional de Crédito, Institución de Banca de Desarrollo, en su Carácter de Fiduciario Sustituto del Fondo de Operación y Financiamiento Bancario a la Vivienda (Fovi) vs. González Juárez María del Carmen. Especial Hipotecario Civil Elaborar Cedula. 1 Acdo. Núm. Exp. 1177/2024.

Sociedad Hipotecaria Federal, Sociedad Nacional de Crédito, Institución de Banca de Desarrollo, en su Carácter de Fiduciario Sustituto del Fondo de Operación y Financiamiento Bancario a la Vivienda (Fovi) vs. Zamora Munoz Salvador y Ortiz Pérez Leticia Esther. Especial Hipotecario Civil Elaborar Cedula. 1 Acdo. Núm. Exp. 939/2023.

Sociedad Hipotecaria Federal, Sociedad Nacional de Crédito, Institución de Banca de Desarrollo, en su Carácter de Fiduciario Sustituto del Fondo de Operación y Financiamiento Bancario a la Vivienda (Fovi) antes Banco de México vs. Karla Érika Marinez Colín. Esp. Hip. Acuerdo. 1 Acdo. Núm. Exp. 595/2007.

Sólida Administradora de Portafolios, S.A. de C.V. vs. Robles Mercado Francisco y Otra. Especial Hipotecario Civil Acuerdo. 1 Acdo. Núm. Exp. 1373/2019.

Vázquez Capote José Antonio vs. Medina Torres Ma Luisa. Ejecutivo Mercantil Acuerdo. 1 Acdo. Núm. Exp. 1747/2024.

Yam Espinosa Juan Antonio y Gil Tun Blanca Carmina vs. Axa Seguros S.A. de C.V. Ord. Civil Acuerdo. 2 Acdos. Núm. Exp. 133/2025.

MAL PUBLICADOS

Sofom Inbursa S.A. de C.V. vs. Originales de la Moda S.A. de C.V. y Levy Hamui Jacobo y Levy Hamui Marcos y Hamui Levy Helel Esther y Levy Ezban José. Providencias Precautorias Civil Oficio Juzgado de Distrito. 1 Acdo. en Amparo. Núm. Exp. 437/2022 1518/2023.

SOLO CONSULTA
SOLO CONSULTA
SOLO CONSULTA

NO PUBLICADOS

Ci Banco Sociedad Anónima Institución de Banca Múltiple en su Carácter de Fiduciario en el Fideicomiso Número F/00430 vs. Jorge Manuel Ramírez García. Especial Hipotecario Civil 1 Acdo. Núm. Exp. 735/2016.

Espinoza Baron Fernando vs. Operadora de Hospitales Ángeles S.A. de C.V. y Ochoa Cazares René y Promotora y Desarrolladora Mexicana S.A. de C.V. Ord. Civil Acuerdo. 4 Acdos. Núm. Exp. 1165/2022 Tomo III.

AUDIENCIA

Meza Raya José Ángel vs. Seguros Afirme S.A. de C.V. Aud. Ord. Civil. 1 Audiencia. Núm. Exp. 929/2022.

SENTENCIAS DEFINITIVAS DEL 3 DE JUNIO DEL 2025

HSBC México S.A., Institución de Banca Múltiple, Grupo Financiero HSBC, División Fiduciaria, en su Carácter de Fiduciario del Fideicomiso Irrevocable F 250295 vs. Jiménez Correa Mario Andrés y García Rojas Lidia. Especial Hipotecario Civil Sent. Definitiva. 1 Núm. Exp. 1051/2024

SENTENCIA INTERLOCUTORIA

Scotiabank Inverlat S.A. Institución de Banca Múltiple Grupo Financiero Scotiabank Inverlat vs. Cartograf S.A. de C.V. y Inmuebles Corporativos Gráficos S.A. de C.V. Especial Hipotecario Civil 1 Núm. Exp. 681/2021 Tomo II

EL SECRETARIO DE ACUERDOS
LIC. LUIS ESPINOSA JUÁREZ

SECRETARÍA "B"
ACUERDOS DEL 3 DE JUNIO DEL 2025

vs. Ejec. Civ. Expedientillo. 1 Acdo. Núm. Exp. 776/2008.

Andalon Aguilar Patricia Adela vs. Pacheco García Luis Gregorio. Ord. Civil Expedientillo. 1 Acdo. en Expedientillo. Núm. Exp. 328/2025 Expedientillo.

Arenas Gallegos Carlos Roberto vs. Bautista Mancilla Gerardo y Salgado María Virginia. Controversias de Arrendamiento Civil Acuerdo. 2 Acdos. Núm. Exp. 504/2024.

Banco Inbursa, S.A., Institución de Banca Múltiple, Grupo Financiero Inbursa vs. Celia Salmerón Fragoso. Especial Hipotecario Civil Acuerdo. 2 Acdos. Núm. Exp. 1340/2024.

Banco Mercantil del Norte S.A. Institución de Banca Múltiple Grupo Financiero Banorte vs. Rojas Carballo Julio César y Serrano Fierra Noé David. Especial Hipotecario Civil Acuerdo. 1 Acdo. Núm. Exp. 1582/2024.

Banco Monex, S.A., Institución de Banca Múltiple, Monex Grupo Financiero en su Carácter de Fiduciario en el Fideicomiso Empresarial Irrevocable de Administración y Garantía Número F/3443 vs. María de Los Ángeles Espitia López y Adrián Raúl Fernández Garduño. Especial Hipotecario Civil Acuerdo. 1 Acdo. Núm. Exp. 476/2021 Bis. 2.

Banco Santander México, S.A. Institución de Banca Múltiple, Grupo Financiero Santander México vs. Laura Eugenia Carrizales Gracia. Especial Hipotecario Civil Acuerdo. 1 Acdo. Núm. Exp. 102/2021.

Bautista Longinos Armando su Sucesión vs. Luna Espinoza Salvador. Controversias de Arrendamiento Civil Acuerdo. 1 Acdo. Núm. Exp. 586/2024.

BBVA Bancomer S.A. Institución de Banca Múltiple, Grupo Financiero BBVA Bancomer antes Hipotecaria Nacional, S.A. de C.V. Sociedad Financiera de Ob Jeto Limitado, Grupo Financiero BBVA Bancomer vs. Francisco Hernández Tacias y Otra. Especial Hipotecario Civil Acuerdo. 1 Acdo. Núm. Exp. 1116/2008 Tomo II.

BBVA México S.A. Ibm Grupo Financiero BBVA México vs. Unified Networks S.A. de C.V. y Hernández Chávez Gerardo. Providencias Precautorias Civil Acuerdo. 1 Acdo. Núm. Exp. 1628/2024.

Borbolla Sosa Juan Antonio vs. Corbolla Sosa José Carlos. Especial Hipotecario Civil Expedientillo. 1 Acdo. Núm. Exp. 638/2018.

Cadena Vélez Guillermo vs. Vargas Hernández Carolina y Vargas Hernández Ana Laura. Ord. Civil Acuerdo. 2 Acdos. en Amparo. Núm. Exp. 650/2021 Amparo A. D. C. 297/2025, Promov. por Carolina Vargas Hernández y Ana Laura Vargas Hernández.

Campos Herrera Ana Isela vs. Grupo Mexicano de Seguros S.A. de C.V. Ord. Civil Acuerdo. 2 Acdos. Núm. Exp. 1426/2024.

Castro Zepeda Magnolia Sonia vs. Salinas Gómez Dolores. Controversias de Arrendamiento Civil Acuerdo. 1 Acdo. Núm. Exp. 328/2024.

Cibanco Sociedad Anónima, Institución de Banca Múltiple, en su Carácter de Fiduciario en el Fideicomiso Número F 00430 vs. Peregrino Correa Cuauhtémoc Ricardo y Carrillo Cervantes Ma. Guadalupe. Especial Hipotecario Civil Acuerdo. 1 Acdo. Núm. Exp. 1404/2019.

Decarome, S.A. Promotora de Inversión de C.V. antes Banco Santander México S.A. Institución de Banca Múltiple Grupo Financiero Santander Méxcio vs. Operaciones Internacionales de Servicios S.A. de C.V. y Otros. Ejecutivo Mercantil Acuerdo. 4 Acdos. Núm. Exp. 368/2016 Tomo 3.

Desarrollo de Vivienda Habitat, S.A. de C.V. vs. Luís Miguel Muñoz Martínez. Ord. Mercantil Acuerdo. 1 Acdo. en Otros. Núm. Exp. 520/2014 Tomo II.

Dessetec Desarrollo de Sistemas S.A. de C.V. vs. Muratalla Cruz Héctor. Especial Hipotecario Civil Acuerdo. 1 Acdo. Núm. Exp. 816/2017.

Dessetec Desarrollo de Sistemas S.A. de C.V. vs. Martínez Ibarra Raudel y Otra. Especial Hipotecario Civil Expedientillo. 1 Acdo. Núm. Exp. 1232/2017.

Flores Miramar Gregorio vs. Plata Cruz Enrique y Plata Guevara Christian y Jonathan Plata Guevara. Ord. Civil Audiencia. 1 Acdo. Núm. Exp. 1136/2024.

Fregoso Elizondo Sagrario Leticia y Mata Delgado Enrique vs. Pichardo Moreno Luis Carlos y También Conocido como Carlos Pichardo Moreno. Ord. Civil Acuerdo. 2 Acdos. Núm. Exp. 1098/2022.

González Jiménez Juan vs. Corona Filiberto. Ord. Civil Acuerdo. 1 Acdo. Núm. Exp. 238/2025.

González Osorio María de Jesús y Gutiérrez González Miguel Ángel vs. Orozco Pérez José Luis. Controversias de Arrendamiento Civil Acuerdo. 1 Acdo. en Amparo. Núm. Exp. 732/2021 Amparo 294/2025, Promov. por José Luis Orozco Pérez.

Gutiérrez Carbonell José Luis vs. Gutiérrez Carbonell David. Ord. Civil Acuerdo. 1 Acdo. Núm. Exp. 268/2025.

Gutiérrez Romo Alejandro vs. Reyes Morán Lucha Guadalupe y Fuentes Mateos Jaime y C Registrador Público de la Propiedad y el Comercio. Ord. Civil Acuerdo. 1 Acdo. Núm. Exp. 304/2022.

Gutiérrez Villalobos Jorge y Otro vs. Fausto Mattiussi Salomóne. Ord. Civ. Acuerdo. 1 Acdo. Núm. Exp. 556/1986.

Hernández Jiménez María Isabel vs. Qualitas Compañía de Seguros S.A. de C.V. Ord. Civil 1 Acdo. Núm. Exp. 964/2024.

Hipotecaria su Casita, S.A. de C.V., Sociedad Financiera de Objeto Múltiple, E. N. R vs. José Francisco Ávila Álvarez. Esp. Hip. Expedientillo. 1 Acdo. Núm. Exp. 500/2009.

Jiménez León Patricia vs. Sánchez Chávez Evangelina y López Gerardo. Ord. Civil Acuerdo. 1 Acdo. Núm. Exp. 1240/2022.

Jiménez León Patricia vs. Sánchez Chávez Evangelina y López Gerardo. Ord. Civil Acuerdo. 1 Acdo. en Amparo. Núm. Exp. 1240/2022 Amparo 670/2025-I, Promov. por Gerardo López Tinajero.

Laguna Raymundo Lombera y hoy Norma Silvia Córdoba Noriega vs. Palacios Meléndez Romeo. Ord. Civil Acuerdo. 1 Acdo. en Expedientillo. Núm. Exp. 1014/2013.

Mabucapa I, Sociedad de Responsabilidad Limitada de Capital Variable vs. Antonio Uch May. Especial Hipotecario Civil Expedientillo. 1 Acdo. Núm. Exp. 14/2021.

Martínez Lozano Olivia antes Baltazar y Asociados, Sociedad de Responsabilidad Limitada de Capital Variable antes Scotiabank Inverlat S.A. Institución de Banca Múltiple Grupo Financiero Scotiabank Inverlat vs. Carlos Alberto Medina Gómez. Especial Hipotecario Civil Acuerdo. 1 Acdo. Núm. Exp. 736/2017.

Novia Ortiz Agustín vs. Tognola Casado Antonio José, Torres Díaz Elio César, Hospital Santa Colecta S.A. de C.V. Ord. Civil Acuerdo. 1 Acdo. Núm. Exp. 478/2021 Tomo II.

Ochoa Zamora Guadalupe Patricia vs. Menéndez Castillo Hilde Alfonso. Ord. Civil Expedientillo. 1 Acdo. en Expedientillo. Núm. Exp. 140/2025 Expedientillo.

Olmos Ibarra Alejandro vs. Olga Mujica Guerrero. Ejecutivo Mercantil Expedientillo. 1 Acdo. Núm. Exp. 562/2019.

Ortega Becerril Juan Pablo vs. De Punta Construcciones, S.A. de C.V. Ejecutivo Mercantil Acuerdo. 1 Acdo. Núm. Exp. 1286/2024.

Ortega Muñoz Mario Eduardo vs. Bosque Real Tu Casa S.A. de C.V. Ord. Civil Expedientillo. 1 Acdo. Núm. Exp. 936/2024.

Ortiz Perea Nhorma del Carmen y Celis Ortiz Yaro vs. Behar Cohen Moisés. Ord. Civil Acuerdo. 1 Acdo. Núm. Exp. 234/2025.

SOLO CONSULTA
SOLO CONSULTA
SOLO CONSULTA

Pérez Laureano Reyna Angelina vs. Vega García Andrés. Ord. Civil Expedientillo. 1 Acdo. en Expedientillo. Núm. Exp. 576/2017 Expedientillo.

Popbox S. C de R. L de C.V. vs. José Sergio Espinosa Sánchez y Carlota Gloria Flores Zempoalteca. Especial Hipotecario Civil Acuerdo. 1 Acdo. Núm. Exp. 1532/2024 Tomo II.

Pulido Torres Gabriel vs. Báez Cravioto Arturo y Gómez Cortés Cecilia. Especial Hipotecario Civil Acuerdo. 1 Acdo. Núm. Exp. 894/2021.

Rafael Zozaya Gonzáz vs. Arturo García Salcido y Reyes Trejo Juan Fidel. Ord. Civil Pasa a Sent. Interlocutoria. 1 Acdo. Núm. Exp. 1398/2024.

Rocha Gómez María de Los Ángeles vs. Corona Rocha Roberto. Ord. Civil Acuerdo. 1 Acdo. Núm. Exp. 134/2024.

Rodríguez Olvera Loreto su Sucesión vs. Del Castillo López Juan Carlos. Medios Preparatorios Civil 1 Acdo. Núm. Exp. 294/2025.

Rosales Urban Beatriz vs. Rojas Gómez Axel Miled y Otros. Ord. Civil Acuerdo. 1 Acdo. Núm. Exp. 336/2019.

Rosas Carbajal José Trinidad y-o. Trinidad Rosas Carbajal su Sucesión y Arizmendi Beltrán Virginia vs. Rosas Paredes Martín Rodrigo y Paredes Rosales María de Lourdes. Ord. Civil Audiencia. 1 Acdo. Núm. Exp. 1308/2022.

Salgado Benavides Julio antes Recuperadora de Deuda Hipotecaria, S. de R. L de C.V. antes Braira Abogados, S.A. de C.V. antes vs. Bermudes Gallegos Efrén Quien También Acostrumbra a Usar el Nombre de Bermúdez Gallegos Efrén y Otra. Ord. Civil Acuerdo. 1 Acdo. Núm. Exp. 830/2010 Tomo.

Sánchez Navarrete Esperanza su Sucesión vs. Rivera Bravo Froylan y Otra. Controversias de Arrendamiento Civil Acuerdo. 1 Acdo. Núm. Exp. 358/2020.

Scotiabank Inverlat, S.A., Institución de Banca Múltiple, Grupo Financiero Scotiabank Inverlat, Ahora su Cesionaria Proyectos Adamantine, S.A. de C.V., Sociedad Financiera de Objeto Múltiple, Entidad Regulada vs. Flores Rojas María del Rayo y Lima Morales José Luís. Especial Hipotecario Civil Acuerdo. 1 Acdo. Núm. Exp. 280/2025.

Scotiabank Inverlat, S.A., Institución de Banca Múltiple Grupo Financiero Scotiabank Inverlat vs. Teresa de Jesús Monsalvo Nocedal y Martín Carlos Saavedra Hernández. Especial Hipotecario Civil Acuerdo. 1 Acdo. Núm. Exp. 1858/2024.

Sierra Arrillaga Rosa María Eugenia y También Conocida como Rosa María Eugenia Sierra de Palme O. Rosa María Sierra Arrillaga Vda. de Palme vs. Obregón Jiménez Yolanda. Ord. Civil 1 Acdo. Núm. Exp. 1738/2024.

Sociedad Hipotecaria Federal, Institución de Banca de Desarrollo en su Carácter de Fiduciario Sustituto del Fondo de Operación y Financiamiento Bancario a la Vivienda Fovi vs. Bahena Moreno Ezequiel y Armenta Reyes Elizabeth Verónica. Especial Hipotecario Civil Acuerdo. 1 Acdo. Núm. Exp. 150/2025.

Sociedad Hipotecaria Federal, S.N.C., Institución de Banca de Desarrollo, en su Carácter de Fiduciario Sustituto del Fondo de Operación y Financieamiento Bancario a la Vivienda vs. María del Pilar Vidal López. Esp. Hip. Acuerdo. 1 Acdo. Núm. Exp. 828/2007.

Sociedad Hipotecaria Federal, Sociedad Nacional de Crédito, Institución de Banca de Desarrollo, en su Carácter de Fiduciario Sustituto del Fondo de Operación y Financiamiento Bancario a la Vivienda (Fovi) vs. Robles Romero Laura. Especial Hipotecario Civil Acuerdo. 1 Acdo. Núm. Exp. 20/2024.

Sólida Administradora de Portafolios, S.A. de C.V. vs. Jacinta Leticia Ruvalcaba Fragoso. Esp. Hip. Expedientillo. 1 Acdo. Núm. Exp. 336/2008.

Spada Suárez Rosa Guadalupe vs. Medina Mosqueda Ricardo. Controversias de Arrendamiento Civil Acuerdo. 1 Acdo. en Expedientillo. Núm. Exp. 148/2025.

Trejo Juárez Xóchitl vs. Juárez Ángeles Carlos Alberto y Juárez Ángeles Laura y Gracias Pedroza Violeta. Ord. Civil Acuerdo. 2 Acdos. Núm. Exp. 722/2023.

Tu Casa Express S.A. de C.V. vs. Víctor Francisco Iturriaga Jiménez. Especial Hipotecario Civil Acuerdo. 1 Acdo. Núm. Exp. 678/2020.

Vega Beuggie Lorena vs. Villalobos Amador Gloria. Controversias de Arrendamiento Civil Acuerdo. 2 Acdos. Núm. Exp. 702/2020.

Verticall Construcción Con Inovación, S.A. de C.V. vs. María Violeta Robledo Cid. Vía de Apremio Civil Expedientillo. 4 Acdos. Núm. Exp. 1556/2024 Tomo II.

El Arte de Compartir S de R.L. vs. Proginox Proyectos Gastronómicos S.A. de C.V. Ord. Civil Acuerdo. 1 Acdo. Núm. Exp. 690/2021.

El Mann Arazi Andre y Banco Actinver S.A. Institución de Banca Múltiple Grupo Financiero Actinver División Fiduciaria en su Carácter de Fiduciario del Fideicomiso Irrevocable F/1401 vs. Zaga Tawil Rafael y Zaga Tawil Teófilo y Zaga Hanono Alberto y Granados Palomino David y Telra Realty S.A. Promotora de Inversión de Capital Variable. Ord. Civil 1 Acdo. Núm. Exp. 1396/2024 Tomo IV.

SENTENCIA INTERLOCUTORIA

HSBC México S.A. Institución de Banca Múltiple Grupo Financiero HSBC División Fiduciaria en su Carácter de Fiduciario en el Fideicomiso Número F/234036 vs. Cabral Rosales Carlos Alberto y Otro. Especial Hipotecario Civil Sent. Interl. 1 Núm. Exp. 1116/2017

EL SECRETARIO DE ACUERDOS
LIC. JOSÉ ANTONIO VARGAS DEL VALLE

DÉCIMO SEXTO DE LO CIVIL

SECRETARÍA "A"
ACUERDOS DEL 3 DE JUNIO DEL 2025

Arrendadora Ve por Más, S.A. de C.V. Sofom Er Grupo Financiero Ve por más vs. Campos Carrillo Mildred, Madariaga Arcudia Óscar Enrique. Ejecutivo Mercantil 1 Acdo. Núm. Exp. 1913/2024.

Banco Finterra Sociedad Anónima Institución de Banca Múltiple vs. Velázquez Blancarte Óscar Valentín y Velázquez Blancarte Abdón Emanuel. Ejecutivo Mercantil 1 Acdo. Núm. Exp. 1929/2024 Tomo II.

Banco Invex S.A. Institución de Banca Múltiple, Invex Grupo Financiero Fiduciario en su Carácter de Fiducario del Fideicomiso Irrevocable de Administsración 1301 vs. Martínez Ramírez César Alejandro y Morán Martínez Ma. Alma Rosa. Vía de Apremio Civil 2 Acdos. Núm. Exp. 425/2021.

Banco Invex Sociedad Anonimainstitución de Banca Múltiple Invex Grupo Financiero vs. Lara Méndez Juan Javier. Especial Hipotecario Civil 1 Acdo. Núm. Exp. 1447/2024 Tomo II.

Ci Banco S.A. Institución de Banca Múltiple vs. Mitre Azcana Hernández y Pérez García Karla Ma. Luisa. Especial Hipotecario Civil 1 Acdo. Núm. Exp. 75/2013 Tomo II.

Compromiso que Suma Valos Sapi de C.V. Sofom Enr vs. Pérez Montaño José María y Inmobiliaria Anthea S.A. de C.V. Vía de Apremio Civil 1 Acdo. Núm. Exp. 297/2024.

Compusoluciones y Asociados S.A. de C.V. vs. Ramírez Pineda Candy Yulianela. Ejecutivo Mercantil 1 Acdo. en Expedientillo_Expediente_No_Conocido. Núm. Exp. 293/2021.

Contreras Ibáñez Eustorgia vs. Pérez Padrón María de Lourdes y Pérez Padrón Lucila y Pérez Padrón Jesus- y Acosta Casillas Rodolfo y Pérez Padrón Hilda y Pérez Padrón Zoila y Aguilar Martínez Pablo y Pérez Padrón José y García Camacho Rosalva y Pérez Padrón Eva Lidia y López Galicia Moisés y Registro Público de la Propiedad y del Comercio de la Cdmx. Ord. Civil 1 Acdo. Núm. Exp. 1943/2024.

Díaz Hernández Jonathan Jesús y Hernández Mora María Teresa y Menores Hijas de Identidad Reservada de Iniciales A. G. D. S., X. S. D. S. y B. S. D. S vs. Seguros Inbursa S.A. Grupo Financiero Inbursa. Ord. Civil 1 Acdo. Núm. Exp. 323/2024 Tomo II.

Diseño Alternativo Hera, S.A. de C.V. vs. Ntt México Commerce Centre, S.A. de C.V. Ord. Mercantil 1 Acdo. Núm. Exp. 1479/2024 Tomo II.

Domínguez Espinoza Citlay vs. Aldana González Enrique. Ord. Civil 1 Acdo. Núm. Exp. 421/2021.

Factoraje Afirme, Sociedad Anónima de Capital Variable, Sociedad Financiera de Objeto Múltiple, Entidad Regulada, Afirme Grupo Financiero vs. Velasco López María Cristina. Especial Hipotecario Civil 1 Acdo. Núm. Exp. 399/2015 Tomo II.

Flores Becerril Felipe vs. Flores Bonfiglio Rockali. Controversias de Arrendamiento Civil 1 Acdo. Núm. Exp. 439/2023.

González Villareal Leopoldina vs. Banco Santander México S.A. Institución de Banca Múltiple Grupo Financiero Santander México. Ejecutivo Mercantil 1 Acdo. Núm. Exp. 1409/2024 Tomo II.

HSBC México S.A., Institución de Banca Múltiple, Grupo Financiero HSBC División Fiduciaria en su Carácter de Fiduciario del Fideicomiso Irrevocable F/233595 vs. Contreras Grimaldo Xóchitl Judith. Especial Hipotecario Civil 1 Acdo. Núm. Exp. 825/2011 Tomo III.

SOLO CONSULTA
SOLO CONSULTA
SOLO CONSULTA

Huidobro Preciado Miguel Ángel vs. Angelucci Carrasco Alessandro. Ord. Civil 2 Acdos. Núm. Exp. 995/2014 Tomo III.

Instituto de Seguridad y Servicios Sociales de Los Trabajadores del Estado a Través de su Fondo de la Vivienda Fovissste vs. Vega Carranza Salvador. Especial Hipotecario Civil 1 Acdo. en Expedientillo. Núm. Exp. 677/2021.

Instituto de Seguridad y Servicios Sociales de Los Trabajadores del Estado a Través de su Fondo de la Vivienda Fovissstse vs. Gutiérrez Gutiérrez Óscar. Especial Hipotecario Civil 1 Acdo. Núm. Exp. 381/2021.

Instituto de Vivienda del Distrito Federal vs. González Torres Rosalía y Mora Héctor Iván Godínez y Martínez Jaime. Ord. Civil 1 Acdo. en Expedientillo_Expediente_No_Conocido. Núm. Exp. 383/2019.

Manríquez Bribiesca José de Jesús vs. Movilidad del Noroeste S.A. de C.V. y Qualitas Compañía de Seguros S.A. de C.V. Ord. Civil 4 Acdos. Núm. Exp. 221/2025.

Martínez Silva Pablo Fernando vs. Salgado Guerrero Jesús Enrique. Ord. Civil 2 Acdos. Núm. Exp. 211/2025.

Matamoros Limón Rosalía vs. Lima Laurents Gabriela y Pasapera Mora Alfonso. Controversias de Arrendamiento Civil 1 Acdo. Núm. Exp. 403/2024.

Radio Móvil Dipsa S.A. de C.V. vs. Instituto Nacional de Bellas Artes y Literatura. Controversias de Arrendamiento Civil 1 Acdo. Núm. Exp. 1567/2024.

Rodríguez Pérez Crista Leticia vs. Seguros Banorte S.A. de C.V. Grupo Financiero Banorte y y Banco Mercantil del Norte S.A. Institución de Banca Multilple Grupo Financiero Banorte. Ord. Mercantil 1 Acdo. en Expedientillo. Núm. Exp. 1147/2018 Expdllo. Amparo 961/2024.

Ruíz Hernández Andrea y Ruíz Hernández José Luis vs. Moreno Montoya Yesenia. Controversias de Arrendamiento Civil 1 Acdo. Núm. Exp. 177/2024.

Torrentera Salinas Alma Jésica vs. José Domingo Sánchez Mendoza y/o Especial Hipotecario Civil Se Glose Expedientillo. 1 Acdo. Núm. Exp. 1711/2024 Tomo II.

Torres Rivera María Dolores vs. Rodríguez Godínez Brenda Elena. Especial Hipotecario Civil 1 Acdo. en Expedientillo. Núm. Exp. 371/2008 Bis. 1.

Vázquez Lorenzo Salvador vs. Sanatorio y Servicios Médicos Obregón S.A. de C.V. y Sosti Bellini Damián Ariel Uriel O. También Conocido como Sosti Bellin Damián. Ord. Civil 2° Acuerdo. 2 Acdos. Núm. Exp. 1209/2019 Tomo VI.

Zúñiga García Aarón vs. Vargas Escalera Alfonso y la Sucesión a Bienes de Isela Elizabeth Rodríguez Palomares por Conducto de su Albacea. Ord. Civil 1 Acdo. Núm. Exp. 793/2021.

AUDIENCIA

Grupo Centromex S.A. vs. Martínez Jiménez Demetrio Chano. Controversias de Arrendamiento Civil. 1 Audiencia. Núm. Exp. 1695/2024.

EL SECRETARIO DE ACUERDOS
LIC. CARLOS EMILIO CARMONA

SECRETARÍA "B"
ACUERDOS DEL 3 DE JUNIO DEL 2025

Administradora Fome 2 Sociedad de Responsabilidad Limitada de Capital Variable vs. Méndez Vázquez Maribel. Especial Hipotecario Civil 1 Acdo. Núm. Exp. 768/2021.

Administradora Fome I Sociedad de Responsabilidad Limitada de Capital Variable vs. Antemate Fiscal Tomasa. Especial Hipotecario Civil 1 Acdo. en Expedientillo. Núm. Exp. 804/2021.

Aeternam, S.A. P. I. de. C.V. vs. López Ovando Jesús Manuel. Providencias Precautorias Civil 1 Acdo. Núm. Exp. 738/2024.

Álvarez López Amelia vs. Almezi S.A. y Condominio Lucerna 62. Ord. Civil 1 Acdo. Núm. Exp. 868/2024.

Arrendadora y Factor Banorte S.A. de C.V. Sociedad Financiera de Objeto Múltiple Entidad Regulada, Grupo Financiero Banorte antes Sólida Adminitradora de Portafolios S.A. de C.V. Sociedad Financiera de Objeto Múltiple Entidad Regulada, Grupo Financiero Banorte antes Banca Serfín Institución de Banca Múltiple Grupo Financiero Serfín vs. Iglesias Orduña Iglesias Orduña José Ángel y Otro. Especial Hipotecario Civil 1 Acdo. Núm. Exp. 70/1997.

Autofinanciamiento México S.A. de C.V. vs. Rodríguez Reyes Alberto Fermín y Otro. Ejecutivo Mercantil 1 Acdo. en Expedientillo. Núm. Exp. 156/2006.

Autofinanciamiento México, S.A. de C.V. vs. Ponce Rodríguez Kgloria Estela y Otro. Ejecutivo Mercantil 1 Acdo. Núm. Exp. 912/2010.

Ayala López Gloria Azarel vs. Deutsche Bank México, S.A., Institución de Banca Múltiple, División Fiduciaria, Única y Exclusivamente en su Carácter de Fiduciario del Fideicomiso Empresarial de Administración y Desarrollo Inmobiliario, Identificado Con el Número F/613 Actualmente Ci Banco S.A. Institución de Banca Múltiple y. Ord. Civil 1 Acdo. Núm. Exp. 646/2022.

Banco Autofin México S.A. Institución de Banca Múltiple vs. Cartmont, S.A. de C.V. y Otros. Ejecutivo Mercantil 1 Acdo. Núm. Exp. 1650/2012 Tomo II.

Banco Mercantil del Norte S.A. Institución de Banca Múltiple Grupo Financiero Banorte vs. Vega Gasca Marina Guillermina. Especial Hipotecario Civil 1 Acdo. Núm. Exp. 294/2010 Tomo II.

Banco Mercantil del Norte, S.A. Institución de Banca Múltiple Grupo Financiero Banorte vs. Marlene Sánchez Villeda. Especial Hipotecario Civil 1 Acdo. Núm. Exp. 1586/2024.

Banco Santander México Sociedad Anónima Institución de Banca Múltiple Grupo Financiero Santander México vs. Delgado Oliveros María Marlem. Especial Hipotecario Civil 1 Acdo. Núm. Exp. 930/2021 Tomo II.

Barrientos Durán Concepción vs. Rodríguez González Felipe y Villegas Cendon Elvira y Fernández Ramos Moisés y Reyes Pérez Felipe y Cruz Pérez Serapia y Reyes Osorio Agustín y Gómez Alemán Armando y Morales Cruz Juan y Palacios Villamil Carlos y Palacios Villamil Elia y García Teroba Beatriz y Luciano Covarrubias Juan y Teroba Lara Ofelia y Pérez Estrada María de Lourdes y Arteaga Larios Santos Raymundo y Martínez Camarillo Arnulfo y Colima Crescencio María Santos y Sarabia Alejandro Serafín y González Cruz Minerva y Leónides Reyna María Remedios y Espinosa Morales María del Carmen y Maya Ledesma Federico y Castillo Segovia María de Jesús y Hernández de Calleja Ludivina y Remegio Valiente Fernando y Quintero Olivares Aarón y Limón Alvarado Guillermo y Quintero Olivares Adelia y Chávez Pérez María del Refugio y Sarabia Alejandro Eusebio y Mata Barragán Francisco y Añiquez Ríos Antonio y Hernández Velázquez Bulmaro y Espinosa de Los Monteros San Germán Juan y López López María de Jesús y Mendoza Rabadán María del Carmen y Olivares Sánchez María de Jesús y Vázquez Hernández Abel y Ríos Antonio Enrique y Alpizar Hernández Isaac Pánfilo y Espinosa Ávila Román y González Ramírez Margarita y Martínez Gómez Demetrio y Flores de la Paz Ramiro y Bobadilla Pérez Vicente y Olivares González José Trinidad y Ávila Espinsa Delia y Suárez Sánchez Ángel y Vana Contreras David y Arrolo Loera Enrique y Huerta Chávez Silvia y Espinoso de Los Monteros Zambrano Juan Francisco y Bermeo López David y de la Rosa Aguilera Humberto y Gutiérrez Durán Isidro y Crescencio Reyes Natalia y Gutiérrez García Eusebio Luis y Hernández Gariciarosa Miguel Ángel y Villalobos María. Ord. Civil 1 Acdo. Núm. Exp. 764/2024.

BBVA Bancomer S.A. Institución de Banca Múltiple Grupo Financiero BBVA Bancomer vs. Guerrero Olivares María Ofelia. Especial Hipotecario Civil 1 Acdo. Núm. Exp. 146/2018.

BBVA México S.A. Institución de Banca Múltiple Grupo Financiero BBVA México vs. López Martínez Tecla. Especial Hipotecario Civil Tomo II. 1 Acdo. Núm. Exp. 618/2014 Tomo II.

Campos Aguilar Cenobio Eduardo vs. Neria Cedillo Víctor y Otro. Ord. Civ. 1 Acdo. Núm. Exp. 1084/2010.

Carmen Rosario Sepúlveda Fernández antes Proyectos Adamantine Sociedad Anónima de Capital Variable, Sociedad Financiera de Objeto Múltiple Entidad Regulada antes Proyectos Adamantine, S.A. de C.V., Sociedad Financiera de Objeto Múltiple, Entidad No Regulada vs. Reyes Pérez Rosa Mirza. y Vargas Reyes Carlos Joel. Especial Hipotecario Civil 1 Acdo. Núm. Exp. 544/2012 Tomo II.

Carrillo Beltrán Jorge y Cabrera Torre Nora Lidia vs. García García Salvador su Sucesión y García Aranda Norma Patricia y García Aranda Candelaria y García Aranda Gloria y García Aranda Miguel y García Aranda María Hilda y García Aranda María Guadalupe y García Aranda Salvador y García Aranda Magdalena Juana y García Martínez Blanca Esther y García Martínez Salvador y García Martínez Patricia y C. Director del Regiro Público de la Propiedad y del Comercio de la Ciudad de México. Ord. Civil 1 Acdo. Núm. Exp. 1266/2023.

Cemex, S.A. B. de C.V. vs. Román Martínez Nayeli y Castillo Vega Eduardo. Ejecutivo Mercantil 1 Acdo. Núm. Exp. 1794/2024.

Chávez Chaparro Juana Irazema vs. Grupo Mexicano de Seguros S.A. de C.V. Ord. Civil 1 Acdo. Núm. Exp. 1540/2024.

SOLO CONSULTA
SOLO CONSULTA
SOLO CONSULTA

Cibanco, Sociedad Anónima, Institución de Banca Múltiple Fiduciaria en el Fideicomiso Irrevocable F/00385 vs. Héctor Arenas Coronado y Marbella Hermosillo Macías. Especial Hipotecario Civil 1 Acdo. Núm. Exp. 1350/2024 Tomo II.

Decarome, Sociedad Anónima Promotora de Inversión de Capital Variable vs. Añorve Zacapala Gerardo y Evaristo Urbano Isabel. Especial Hipotecario Civil 1 Acdo. Núm. Exp. 1108/2017 Tomo II.

Díaz Infante Ortuño José Antonio vs. Rendón Márquez Ana Laura. Controversias de Arrendamiento Civil 1 Acdo. Núm. Exp. 1218/2023.

Doniz Rueda Carlos vs. Martínez Mora Amalia. Controversias de Arrendamiento Civil 1 Acdo. Núm. Exp. 516/2023.

Finae, Sociedad Anónima Promotora de Inversión de Capital Variable, Sociedad Financiera de Objeto Múltiple, Entidad No Regulada vs. Alatriste Díaz Natally Itzel y Liberato Espinoza María de la Luz y Díaz Santana Enrique. Ejecutivo Mercantil 1 Acdo. Núm. Exp. 1000/2023.

Fuzi Activos Sociedad Anónima Promotora de Inversión de Capital Variable antes Finastrategy Mx, Sociedad Anónima Promotora de Inversión de Capital Variable vs. Girón Guzmán Eliseo. Especial Hipotecario Civil Cesión Dere. 1 Acdo. Núm. Exp. 1302/2019 Tomo II.

Galicia García Víctor vs. Hugo Adolfo Zulaica Richard y The American British Cowdray, Medical Center, Iap Mejor Conocido como Centro Médico Abc Campus Observatorio U Hospital Abc Observatorio. Ord. Civil Amparo Indirecto Número 586/2025. 2 Acdos. en Amparo. Núm. Exp. 1338/2024 Amparo Indirecto Número 586/2025, Promov. por Víctor Galicia Hgarcia.

Galicia García Víctor vs. Zulaica Richard Hugo Adolfo y The American British Cowdray, Medical Center, Iap Mejor Conocido como Centro Médico Abc Campus Observatorio U Hospital Abc Observatorio. Ord. Civil 1 Acdo. Núm. Exp. 1338/2024 Tomo III.

García Cruz Blanca Leticia vs. Bautista Avendaño Juan. Ord. Civil 1 Acdo. Núm. Exp. 292/2025.

Garduño Aceves Alejandro Daniel vs. Dávila Barquera Antonio. Juris. Voluntaria Civil 1 Acdo. en Expedientillo. Núm. Exp. 138/2024.

Guerrero Guerrero Perfecto y Guerrero Perfecto, También Conocido vs. Granados Barba Juan Antonio. Ord. Civil 1 Acdo. Núm. Exp. 970/2024.

Inmobiliaria Azpe, S.A. vs. Miguel Flores Díaz. Ord. Civ. 1 Acdo. en Expedientillo. Núm. Exp. 564/1989.

Inmobiliaria Fromental Sociedad Anónima de Capital Variable vs. Portillo Paredes Juana Raymunda y Martínez Cosme Magdalena. Ord. Civil 1 Acdo. Núm. Exp. 136/2025.

Isaías Conde Patricia vs. Sanders de la Fuente Víctor Guillermo. Ord. Civil 1 Acdo. Núm. Exp. 444/2022 Tomo III.

José Roberto Montes Arellano vs. Rendón Romero Laura Elena. Vía de Apremio Civil Amparo Indirecto Número 1097/2023- III. 1 Acdo. en Amparo. Núm. Exp. 778/2019 Amparo Indirecto Número 1097/2023- III.

Loyo Pérez Eduardo y Otro vs. Rendón Paredes Javier Arturo. Ejecutivo Mercantil Tomo III Segundo Acuerdo. 2 Acdos. Núm. Exp. 1068/2013 Tomo III.

Maciel Reyes Juan Ricardo vs. Consorcio Papelero Andrómeda S.A. de C.V. Ejecutivo Mercantil 1 Acdo. en Expedientillo. Núm. Exp. 696/2018.

Mexsemi Sociedad Anónima de Capital Variable vs. Íñigo Jiménez Luis Arturo. Ejecutivo Mercantil 2 Acdos. Núm. Exp. 1802/2024.

Moisés Tartakovski Godman antes Nestel Davidovich Israel, Jamson Nestel Sara y Nestel Jamson Enrique vs. Servicios y Promociones Insurgentes Revolución S.A. de C.V. y Jáuregui Saad Luis Armando. Controversias de Arrendamiento Civil 1 Acdo. Núm. Exp. 1090/2014.

Montes Ramírez Adalberto vs. Director del Registro Público de la Propiedad y de Comercio de la Ciudad de México. Especial de Matriculación Judicial Civil 1 Acdo. Núm. Exp. 248/2019.

Pastrana Moreno Carlos Rodrigo y Sánchez Segura María del Carmen Milena vs. Salomón Kuri Julie y Cruz Ponce Carlos Alberto y Operadora San Ángel In S.A. de C.V. Juris. Voluntaria Civil 5 Acdos. Núm. Exp. 74/2023 Tomo II.

Pérez Romero Lucina su Sucesión vs. Conde López Rosa María. Ord. Civil 1 Acdo. Núm. Exp. 152/2025.

Piñon Donis María Engracia del Rocío vs. Cortés Mirna Silvia. Juris. Voluntaria Civil 1 Acdo. Núm. Exp. 1094/2022.

Posada Negrete José Santiago vs. Fernández Villanueva Patricia. Ejecutivo Mercantil 1 Acdo. Núm. Exp. 1108/2023.

Proyectos Adamantine Sociedad Anónima de Capital Variable, Sociedad Financiera de Objeto Múltiple Entidad Regulada antes Proyectos Adamantine, S.A. de C.V., Sociedad Financiera de Objeto Múltiple, Entidad No Regulada vs. Reyes Pérez Rosa Mirza. y Vargas Reyes Carlos Joel. Especial Hipotecario Civil 1 Acdo. en Amparo. Núm. Exp. 544/2012 Bis. 1.

Recuperación de Comercio Interior S. de R. L. de C.V. vs. Aguilar Page Jaime Isidro y Otra. Especial Hipotecario Civil 1 Acdo. Núm. Exp. 664/2001 Tomo II.

Sánchez Welton Enrique Daniel vs. Inmobiliaria Au Petit Jean de León S.A. de C.V., Veraza Osorio Carlos, y HSBC México S.A. Institución de Banca Múltiple Grupo Financiero HSBC División Fiduciaria. Ord. Civil 1 Acdo. en Expedientillo. Núm. Exp. 1022/2015.

Santander Vivienda S.A. de C.V. Sociedad Financiera de Objeto Múltiple Entidad Regulada, Grupo Financiero Santander México vs. Sánchez Sánchez Misael. Especial Hipotecario Civil 1 Acdo. Núm. Exp. 18/2020.

Socafi S.A. de C.V. vs. Corporativo Jurídico Cedimar S.A. de C.V. y Martínez Mecalco Humberto y Martínez Espinosa Humberto. Ejecutivo Mercantil Admite Pruebas. 1 Acdo. Núm. Exp. 626/2023.

Sociedad Hipotecaria Federal Sociedad Nacional de Crédito Institución de Banca de Desarrollo en su Carácter de Fiduciario Sustituto del Fondo de Operación y Financiamiento Bancario a la Vivienda (Fovi) vs. Flores Salazar Ángel. Ord. Civil 1 Acdo. Núm. Exp. 1298/2019.

Sólida Administradora de Portafolios, S.A. de C.V. vs. Lorenzo Ataxca Zapo. Especial Hipotecario Civil 2 Acdos. Núm. Exp. 1438/2024 Tomo III.

Susana Catalina Izquierdo Pellon antes HSBC México, S.A. Institución de Banca Múltiple Grupo Financiero HSBC vs. Camargo García Lorena Araceli. Especial Hipotecario Civil 1 Acdo. en Expedientillo. Núm. Exp. 682/2011.

Tapia Mancera María Guadalupe vs. Muñiz Juárez Vda. de Cortez Concepción. Medios Preparatorios Civil 1 Acdo. Núm. Exp. 1972/2024.

Unión de Crédito para la Contaduría Pública, S.A. de C.V. vs. Steel Company Family, S.A. de C.V. y Rodríguez Gómez José Alberto y Arellano Aguayo Lucero Edith. Vía de Apremio Civil 1 Acdo. Núm. Exp. 478/2023.

Vila Valladares Rosa María vs. Jardín de Niños Maestro Manuel Acosta Sc. Ord. Civil 1 Acdo. Núm. Exp. 274/2025.

Vollswagen Leasing, S.A. de C.V. vs. Materiales y Aplicaciones Industriales, S.A. de C.V. y Otro. Ord. Mercantil 1 Acdo. en Expedientillo. Núm. Exp. 158/2025.

Zúñiga Zarco Dominga su Sucesión vs. López Zúñiga José Alejandro. Medios Preparatorios Civil 1 Acdo. Núm. Exp. 1198/2024.

El Ganso Abarrotero, S. de R. L. de C.V. vs. Dagher Ashuh Elías. Controversias de Arrendamiento Civil 1 Acdo. Núm. Exp. 562/2020 Tomo II.

NO PUBLICADOS

Arrendadora Industrial Texcoco Los Reyes, S. de R. L. de C.V. antes Arrendadora Serfín S.A. de C.V. hoy Sólida Administradora de Portafolios S.A. de C.V. Sociedad Financiera de Objeto Mulriple Entidad Regulada Grupo Financiero Banorte vs. Ramos Cuaron Bertha y Otro. Especial Hipotecario Civil No Pub. 1 Acdo. Núm. Exp. 2532/1993 Tomo IV.

Banco Mercantil del Norte S.A. Institución de Banca Múltiple, Grupo Financiero Banorte vs. Arcos Aguilar Eladio y Rosas Elizalde de Arcos María Ester. Especial Hipotecario Civil 1 Acdo. Núm. Exp. 1294/2019 Tomo II.

Murcia Pérez Laura Angélica vs. Valdez Valdez Verónica y Herrera Trejo Adrián y y.o. Ocupantes del Inmueble. Ord. Civil No Pub. 1 Acdo. Núm. Exp. 1062/2022.

AUDIENCIA

Banco Mercantil del Norte S.A. Institución de Banca Múltiple Grupo Financiero Banorte vs. Todopapel S.A. de C.V. y Otro. Aud. Especial Hipotecario Civil. 1 Audiencia. Núm. Exp. 1598/2011 Tomo II.

Valera Vázquez Rey y Torres Méndez Yazmín vs. Seguros Banorte S.A. de C.V. Grupo Financiero Banorte. Ord. Civil. 1 Audiencia. Núm. Exp. 1018/2024.

BBVA México, Sociedad Anónima, Institución de Banca Múltiple, Grupo Financiero BBVA México vs. León Fernández José Antonio. Especial Hipotecario Civil. 1 Audiencia. Núm. Exp. 910/2017 Tomo II.

LA SECRETARIA DE ACUERDOS
LIC. MARÍA JULIETA MENDOZA PINEDA

SOLO CONSULTA
SOLO CONSULTA
SOLO CONSULTA

DÉCIMO SÉPTIMO DE LO CIVIL

SECRETARÍA "A"
ACUERDOS DEL 3 DE JUNIO DEL 2025

Administradora Fome 1 S de R.L. de C.V. vs. Escobar Chávez Ricardo y Parra Zapata Amada. Especial Hipotecario Civil Auto. 1 Acdo. Núm. Exp. 963/2024.

Administradora Fome 1 S de R.L. de C.V. vs. Escobar Chávez Ricardo y Parra Zapata Amada. Especial Hipotecario Civil 1 Acdo. en Expedientillo. Núm. Exp. 963/2024 Expedientillo.

Assa Misrahi León y Assa Mesrage Geny vs. Assa Mezrage Raquel y Assa Misrahi Mario y Assa Sakal Moisés y Sakal Béjar Loraine y Assa Sakal Linda y Assa Sakal Shelly y Assa Sakal Sharon y José Emmanuel Cardoso Pérez Grovas Notario 43 de la Ciudad de México y Lic. Luis Gerado Mendoza Powell Notario 106 del Estado de México. Ord. Civil 2 Acdos. Núm. Exp. 769/2024 Tomo IV.

Banco Mercantil del Norte S.A. Institución de Banca Múltiple Grupo Financiero Banorte vs. Ibarra Arce Cándido Javier. Especial Hipotecario Civil 1 Acdo. Núm. Exp. 1343/2018.

Banco Mercantil del Norte, S.A., Institución de Banca Múltiple, Grupo Financiero Banorte vs. Bmexcompany, S.A. de C.V. y Pérez Solís Diana. Ejecutivo Mercantil 1 Acdo. Núm. Exp. 1633/2024.

Banco Nacional de México S.A. hoy su Cesionario Aurelio Reséndiz Alegría vs. López Acosta Jorge. Especial Hipotecario Civil 2 Acdos. en Incidente. Núm. Exp. 359/2005 Inc. de Cuantif. y Liquidación de Intereses Moratorios (2).

Banco Santander (México) S.A. Institución de Banca Múltiple Grupo Financiero Santander México vs. Blindarte S. de R. L. de C.V. y Cosme Sarquis Jorge Arturo. Ejecutivo Mercantil 1 Acdo. en Incidente. Núm. Exp. 663/2018 Inc. de Liquidación de Intereses Ordinarios y Moratorios.

Banco Santander (México) S.A. Institución de Banca Múltiple Grupo Financiero Santander México vs. Blindarte S. de R. L. de C.V. y Cosme Sarquis Jorge Arturo. Ejecutivo Mercantil 1 Acdo. Núm. Exp. 663/2018 Tomo III.

Banco Santander México S.A. Institución de Banca Múltiple Grupo Financiero Santander México vs. Comercial Garviju S.A. de C.V. y García Villegas Juan Carlos. Ejecutivo Mercantil 1 Acdo. Núm. Exp. 531/2023.

Banco Santander México, Sociedad Anónima Institución de Banca Múltiple Grupo Financiero Santander México vs. Macías González María del Rosario. Especial Hipotecario Civil 1 Acdo. Núm. Exp. 617/2021.

Banco Unión, S.A. Institución de Banca Múltiple en Liquidación hoy en Quieb. como Cedente e Inmobiliaria Thierry S.A. de C.V. como Cesionaria vs. Maquinaria Industrial Lozano S.A. de C.V. Rodolfo Lozano Moctezuma. Ejecutivo Mercantil 1 Acdo. en Amparo. Núm. Exp. 1611/1994 Amparo 624/2025- IV Promov. por Rubén Hernández Cortés.

Baños Ortiz Gregorio su Sucesión vs. Jiménez Ramírez Judith. Controversias de Arrendamiento Civil 1 Acdo. Núm. Exp. 1695/2024.

Carrasco Marcelo Gabriela vs. Grupo Mexicano de Seguros S.A. de C.V. Ord. Civil 1 Acdo. Núm. Exp. 145/2025.

Clemente Gumecindo Apolonio Eduardo y Tolentino Baltazar Laura vs. Grupo Mexicano de Seguros S.A. de C.V. Ord. Civil 1 Acdo. Núm. Exp. 1209/2024.

Comercial Myr S.A. de C.V. vs. Moon Recycle S.A. de C.V. y Fibras para Reciclar S de R.L. de C.V. y Rodríguez Rocha Fernando. Ord. Mercantil 1 Acdo. Núm. Exp. 283/2025.

Da Silva Filliol Gisele Aline vs. Bancrecer, S.A. Institución de Banca Múltiple Grupo Financiero Bancrecer, Ahora Banco Mercantil del Norte, S.A. Institución de Banca Múltiple, Grupo Financiero Banorte. Especial Hipotecario Civil 1 Acdo. en Incidente. Núm. Exp. 35/2019 Inc. de Liquidación de Gastos y Costas (2).

Flores López Carlos Moyses vs. Grupo Mexicano de Seguros S.A. de C.V. Ord. Civil 2 Acdos. Núm. Exp. 9/2024 Tomo II.

García Piña Rivero, También Conocido como García Piña Rivero Ernesto Arnaldo. Ernesto vs. Finn Barajas O. Fin. Barajas Miguel Ángel Miguel Ángel. Ejecutivo Mercantil 1 Acdo. Núm. Exp. 635/2023.

Gómez Salas Marcelino y Muñiz López Verónica vs. Seguros Afirme S.A. de C.V. Afirme Grupo Financiero. Ord. Civil 1 Acdo. en Amparo. Núm. Exp. 567/2021 Amparo D. C. 197/2024 Promov. por Verónica Muñiz López.

Grupo Inversionista Acolman S. C vs. Zárate Hernández Elba. Juris. Voluntaria Civil 1 Acdo. Núm. Exp. 1305/2023.

Guevara de León Octavio Antonio su Sucesión vs. Cadena Comercial Oxxo S.A. de C.V. y Alfaro Fonseca Ligia. Controversias de Arrendamiento Civil 1 Acdo. Núm. Exp. 1035/2024.

Gutiérrez Avilés Dafne María vs. Martínez Cortés Alfonso y López Rosales Antonia Gonzala. Especial Hipotecario Civil 4 Acdos. en Amparo. Núm. Exp. 715/2015 Amparo 1046/2024-I Promov. por Alfonso Mar´Tinez Cortés.

Hernández López Saúl Iván vs. Obregón López Edgar. Ejecutivo Mercantil 1 Acdo. Núm. Exp. 273/2024.

HSBC México S.A., Institución de Banca Múltiple, Grupo Financiero HSBC, División Fiduciaria, en su Carácter de Fiduciario del Fideicomiso Irrevocable de Administración F 262757 vs. Ortiz Romero Clara. Vía de Apremio Civil 1 Acdo. Núm. Exp. 1659/2024.

HSBC México, S.A., Institución de Banca Múltiple, Grupo Financiero HSBC vs. Carrillo Ballesteros Faviola. Vía de Apremio Civil 1 Acdo. Núm. Exp. 7/2025.

Maldonado Maldonado María vs. Chávez Sánchez Ma Leticia y También Identificada como María Leticia Chávez Sánchez. Ord. Civil 1 Acdo. Núm. Exp. 41/2025.

Martínez Benziger José Ignacio y Barrón Benítez Daniela Astrud y Pérez Zarko Iglesias Marlene Anay vs. García Olguín Guadalupe y Ramírez Hernández También Conocido como Ramírez Hernández Juan Eustaquio Juan. Ord. Civil 1 Acdo. Núm. Exp. 257/2022.

Martínez Benziger José Ignacio y Barrón Benítez Daniela Astrud y Pérez Zarko Iglesias Marlene Anay vs. García Olguín Guadalupe y Ramírez Hernández También Conocido como Ramírez Hernández Juan Eustaquio Juan. Ord. Civil 2 Acdos. en Amparo. Núm. Exp. 257/2022 Amparo Directo Número D. C. 459/2023.

Mejía García Armando Ernesto vs. Aguirre Mejía Roberto. Ord. Civil 2 Acdos. Núm. Exp. 1675/2024.

Méndez Baca Socorro Isela vs. Ocampos Tueros Claudia Lucía. Ord. Civil 1 Acdo. Núm. Exp. 1279/2024 Tomo II.

Mendoza Valdez Alejandro vs. Mendoza Granados María. Ord. Civil 2 Acdos. en Expedientillo. Núm. Exp. 171/2024 Expedientillo.

Mendoza Vázquez Elizabeth Ubalda del Carmen vs. Mendoza Díaz Carlos Alberto. Ejecutivo Mercantil 1 Acdo. Núm. Exp. 1697/2024.

Montes de Oca Millán Ramiro, Cesionario vs. Cerrilla Cardona Pedro. Especial Hipotecario Civil 1 Acdo. en Incidente. Núm. Exp. 475/2020 Inc. de Liquidación de Sent. (2).

Montes de Oca Millán Ramiro, Cesionario vs. Cerrilla Cardona Pedro. Especial Hipotecario Civil 1 Acdo. Núm. Exp. 475/2020 Tomo II.

Morales López María Laura vs. Corredor Eje 3 Ote Norte Sur S.A. de C.V. También Conocida como Corensa y Qualitas Compañía de Seguros S.A. de C.V. y Medicavial S.A. de C.V. Ord. Civil 2 Acdos. Núm. Exp. 1119/2024.

Moreno Morales Zulema Abigail y Moreno Luna su Sucesión Quien También Acostumbró Usar el Nombre de Jesús Horaco Moreno Luna Jesús Horasio y Morales Barrera su Sucesión Quien También Acostrumbró Usar el Nombre de María Trinidad Morales Barrera Trinidad vs. Instituto del Fondo Nacional de la Vivienda para los Trabajadores Infonavit. Ord. Civil 2 Acdos. Núm. Exp. 131/2025.

Muldoon y Bablot Luisa Clotilde su Sucesión vs. Vargas Viena David y Vargas Mendoza Marlen Lizzet. Controversias de Arrendamiento Civil 1 Acdo. Núm. Exp. 179/2023.

Pérez Gutiérrez Gabriel Efraín vs. Galindo Baltazar Marisol Verónica. Especial Hipotecario Civil 1 Acdo. Núm. Exp. 541/2022.

Pérez López Adrián Anuar vs. Santillán Alcántara José Trinidad y C. Director del Registro Público de la Propiedad y de Comercio de la Ciudad de México. Ord. Civil 1 Acdo. Núm. Exp. 1367/2018 Tomo II.

Ramírez Olivares Rafael vs. Acevedo Vera Claudia Yanet. Especial Hipotecario Civil 1 Acdo. Núm. Exp. 1563/2008 Tomo II.

Romero Ramírez Angelina vs. Morales Hesse Jorge y Díaz Grajales Fernando. Ord. Civil 1 Acdo. Núm. Exp. 1133/2024.

Sandoval Carrillo Jerónimo su Sucesión vs. Pérez Márquez Ignacio. Ord. Civil 2 Acdos. Núm. Exp. 579/2019 Tomo II.

Santos Pérez Martín Adolfo vs. Márquez Santos Juan Adolfo. Ejecutivo Mercantil 1 Acdo. en Incidente. Núm. Exp. 1391/2024 Inc. de Actual. de Liquidación de Intereses.

Secreto. Ejecutivo Mercantil 1 Acdo. Núm. Exp. 399/2023.

Si Crea Comercial S.A. de C.V. vs. Rodríguez Pena Víctor Manuel. Ejecutivo Mercantil 1 Acdo. Núm. Exp. 409/2024.

SOLO CONSULTA
SOLO CONSULTA
SOLO CONSULTA

Talavera Serrano Alicia vs. Talavera Almeida Esperanza. Ord. Civil 1 Acdo. Núm. Exp. 1025/2016.

Tapia Zaballa María de Los Ángeles vs. a N a Compañía de Seguros S.A. de C.V. Ord. Civil 1 Acdo. Núm. Exp. 149/2025.

Torres Rodríguez Julián vs. García Rodríguez Marcelino y Rodríguez García Esperanza su Sucesión. Ord. Civil 1 Acdo. Núm. Exp. 693/2024.

Vfs México Sociedad Anónima de Capital Variable, Sociedad Financiera de Objeto Múltiple, Entidad No Regulada vs. Villegas Enríquez Lorena. Providencias Precautorias Mercantil 1 Acdo. en Expedientillo. Núm. Exp. 5043/2025 Expdllo. Se Remitio Al Juzfgado.

NO PUBLICADOS

Banco Santander México Sociedad Anónima Institución de Banca Múltiple, Grupo Financiero Santanderr México vs. Cardona Núñez Hugo Alberto. Especial Hipotecario Civil 1 Acdo. Núm. Exp. 5/2021.

AUDIENCIA

Flores López Carlos Moyses vs. Grupo Mexicano de Seguros S.A. de C.V. Ord. Civil. 1 Audiencia. Núm. Exp. 9/2024 Tomo II.

Mendoza Alquicira Rubén y Mendoza Ávila Javier y Mendoza Alquicira Javier su Sucesión vs. Mendoza Alquicira Eduardo y Mendoza Alquicira Guadalupe y Mendoza Alquicira Rosa María y Mendoza Alquicira Juan Francisco y Mendoza Alquicira Horacio y Mendoza Alquicira Martha Eugenia. Ord. Civil. 1 Audiencia. Núm. Exp. 1357/2024.

SENTENCIAS DEFINITIVAS DEL 3 DE JUNIO DEL 2025

Román Reyes Alfonso vs. Gama Rogel Juana. Ord. Civil Sent. Definitiva. 1 Núm. Exp. 1783/2024

SENTENCIA INTERLOCUTORIA

Camacho Escalante Juan Carlos vs. Agosto Sin Fin. S.A. de C.V. y Ulibarri Meade Alexia Flora y Tonda Sánchez Sebastián. Controversias de Arrendamiento Civil Sent. Interl. en el Cuad. de Inc. de Sustitución de Garantía 1 Sent. Inter. en Incidente. Núm. Exp. 1161/2024 Inc. de Sustitución de Garantía

Franco Orrego Rosina vs. López Maciel Rafael. Ejecutivo Mercantil Sent. Interl. en el Cuad. de Inc. de Ejecc. de Sent. 1 Sent. Inter. en Incidente. Núm. Exp. 1437/2024 Inc. de Ejecc. de Sentencia

EL SECRETARIO DE ACUERDOS
LIC. ROBERTO LÓPEZ MARTÍNEZ

SECRETARÍA "B"
ACUERDOS DEL 3 DE JUNIO DEL 2025

Administradora Black Sociedad de Responsabilidad Limitada de Capital Variable vs. Sánchez Ortega Constantino José y Otro. Especial Hipotecario Civil 1 Acdo. Núm. Exp. 1382/2010 Tomo II.

Alquicira José Arturo vs. Marín Cayetano Evarista Eustolia y Grupo Pansabo S.A. de C.V. y Licenciado José Enrique Rendón Salazar y-o. el Titular de la Notaria Número 73 del Distrito Federal hoy Ciudad de México. Ord. Civil 1 Acdo. Núm. Exp. 1142/2024.

Angelina Ibarra García vs. Héctor Ayala Muñoz Adriana Hernández S. Ejecutivo Mercantil 1 Acdo. Núm. Exp. 1502/2024.

Asquenazi Entebi Alfonso También Conocido como Eaquinazi Entebi Alfonso y Askenazi Antebi Alfonso, Asquenazi Semah Jaime, Asquenazi Semah Alberto, Asquenazi Semah Moisés y Asquenazi Semah José vs. Segal Saad Ruth, Segal Saad Rimon, Segal Saad Abraham. Aquien Se Le Requiere por Medio de Quien Ejerce su Patria Potest. por Ser Menor de Edad, Segal Saad Simja a Quien Se Le Requiere por Medio de Quien Ejerce su Patria Potest. por Ser Menor de Edad, Torre Gutiérrez José Ramón. Abud Kokhab Alberto, Yampolsky Alejandro Hernán, Kamkhaji Tuachi Isaac, Harari Azra David y Tzuk David. Ord. Civil 1 Acdo. Núm. Exp. 1316/2019 Tomo III.

Autofinanciamiento México S.A. de C.V. vs. Flores Victoria Shagid Ismael y Cerón Solorio Santa. Ejecutivo Mercantil 1 Acdo. en Expedientillo. Núm. Exp. 546/2023.

Autofinanciamiento México S.A. de C.V. vs. López Bailón Margarita, Cortés Leyva Leobardo y Muñoz Sarmiento Isai. Ejecutivo Mercantil 1 Acdo. en Incidente. Núm. Exp. 1410/2024 Inc. de Liquidación de Intereses Moratorios y de Impuesto Al Valor Agregado.

Banco Mercantil del Norte, Sociedad Anónima, Institución de Banca Múltiple, Grupo Financiero Banorte vs. García Hernández Hilda Marisol y Flores Juárez José Paulino. Especial Hipotecario Civil 2 Acdos. Núm. Exp. 606/2018.

Banco Santander México Sociedad Anónima Institución de Banca Múltiple Grupo Financiero Santander México vs. Peregrina Huerta Jonas Alfonso. Especial Hipotecario Civil 1 Acdo. Núm. Exp. 1098/2024.

Banco Ve por más S.A. Institución de Banca Múltiple Grupo Financiero Ve por más vs. Davis Mejía Patricia y Bou Claisse Francisco Xavier. Ejecutivo Mercantil 1 Acdo. en Incidente. Núm. Exp. 1200/2017 Inc. de Ejecc. de Intereses Moratorios Condenatorios en Sent. Definitiva.

Bautista Arteaga Celia vs. Álvarez Loreto. Ord. Civil 1 Acdo. Núm. Exp. 296/2025.

BBVA México S.A. Institución de Banca Múltiple Grupo Financiero BBVA México vs. Crédito Real S.A. B. de C.V. Sofom E. N. R. Providencias Precautorias Mercantil 1 Acdo. en Expedientillo. Núm. Exp. 466/2022.

Bravo Torreblanca Carlos vs. Matc Digital S de R.L. de C.V. Controversias de Arrendamiento Civil 1 Acdo. Núm. Exp. 910/2024.

Campos Villavicencio Silvia y Cremades Campos Silvia vs. Campos Villavicencio Blanca Irma. Ord. Civil 3 Acdos. Núm. Exp. 1736/2024.

Cardona Vallin José Luis vs. Movesa Construcciones S.A. de C.V. y Ocampo Navarro Javier. Especial Hipotecario Civil Auto en Cuad. Inc. de Costas 1. 1 Acdo. en Incidente. Núm. Exp. 770/1999 Inc. de Costas 1.

Credix Gs Sociedad Anónima de Capital Variable Sociedad Financiera de Objeto Múltiple Entidad No Regulada vs. Yépez Salinas Marcelo. Vía de Apremio Civil 1 Acdo. Núm. Exp. 456/2024.

Daimler Financial Services México, S. de R. L. de C.V. vs. Transportes Turísticos Rivar S.A. de C.V. Logística Rivas en Autotransporte S.A. de C.V. Jonathan Vicente Rivas Castro Vicente Rivas González. Ejecutivo Mercantil 1 Acdo. Núm. Exp. 1494/2024.

Dávila Pulido Fernando Antonio y Subasta Ventura S.A. de C.V. vs. Botton Zimerman Albert Andrew y Zimerman Spindel Miriam y Maraboto Castilla Clara Luis y Suárez Villamil Germán Luis. Ord. Civil 2 Acdos. en Incidente. Núm. Exp. 1164/2023 Inc. de Ejecc. de Sentencia.

Desarrollos Sustentables Santafe S.A. de C.V. vs. Capital Fund Sapi de C.V. Ord. Mercantil 3 Acdos. Núm. Exp. 172/2025.

Durán de León Araceli vs. Fondo de Habitaciones Populares y Registro Público de la Propiedad y de Comercio de la Ciudad de México. Ord. Civil 1 Acdo. Núm. Exp. 146/2025.

Factoraje Afirme S.A. de C.V. Sociedad Financiera de Objeto Múltiple Entidad Regulada Afirme Grupo Financiero vs. Codinamex Oil y Gas México S.A. de C.V. y Hernández Jardinez Héctor y Hernández Jardinez Antonio y Moreno Rojas Claudia. Especial Hipotecario Civil 1 Acdo. en Incidente. Núm. Exp. 1362/2018 Inc. de Liquidación de Intereses.

Finae Sapi de C.V. Sofom Enr vs. Hernández Vargas Uriel y Hernández Rivera José Antonio y Vargas Olguín Miriam Carolina. Ejecutivo Mercantil 1 Acdo. Núm. Exp. 652/2024.

García Villagrán Luis su Sucesión vs. Vázquez Molina Eligio. Ord. Civil 1 Acdo. en Incidente. Núm. Exp. 866/2024 Inc. de Falsedad de Documento.

González Dorantes Enrique Luis vs. Cazares Negrete Delia. Controversias de Arrendamiento Civil 1 Acdo. Núm. Exp. 932/2024.

Hernández Urbina Eduardo Antonio vs. Tejeda Franco Carlos y C Director del Registro Público de la Propiedad y del Comercio de la Ciudad de México. Ord. Civil 1 Acdo. Núm. Exp. 246/2025.

Hinojosa Moreno Manuel vs. Vázquez Hernández Agustín. Ejecutivo Mercantil 1 Acdo. en Incidente. Núm. Exp. 1632/2024 Inc. de Ejecc. de Sentencia.

HSBC México S.A. Institución de Banca Múltiple Grupo Financiero HSBC División Fiduciaria vs. Barrón Enríquez Alfredo y Otra. Especial Hipotecario Civil 1 Acdo. en Expedientillo. Núm. Exp. 392/2013.

HSBC México S.A. Institución de Banca Múltiple Grupo Financiero HSBC División Fiduciaria en su Carácter de Fiduciaria en el Fideicomiso Irrevocable F/238864 vs. Valadez Mojica Rosalío. Especial Hipotecario Civil 1 Acdo. Núm. Exp. 1518/2010 Tomo II.

HSBC México S.A. Institución de Banca Múltiple Grupo Financiero HSBC vs. Chaltell Flpores David. Especial Hipotecario Civil 1 Acdo. Núm. Exp. 626/2020.

Inmobiliaria Ancor S.A. de C.V. vs. Anselmo de la Cruz Marilú. Ord. Civil 1 Acdo. en Expedientillo. Núm. Exp. 1054/2024.

Jiménez Sandoval José Alfredo su Sucesión vs. Revueltas Sandoval Juan Antonio. Ord. Civil 1 Acdo. Núm. Exp. 272/2025.

SOLO CONSULTA
SOLO CONSULTA
SOLO CONSULTA

José Juan Enciso Flores Apoderado Legal de Banco Invex Sociedad Anónima Institución de Banca Múltiple Invex Grupo Financiero Fiduciario en su Carácter de Fiduciario vs. Reyes Duarte José Luis. Especial Hipotecario Civil 1 Acdo. Núm. Exp. 1064/2024.

Lara Morales Miguel Ángel Cesionario vs. Inmobiliaria Florencia de México S.A. de C.V. en Liquidación. Especial Hipotecario Civil 2 Acdos. Núm. Exp. 1252/2019.

Pretmex, S.A. de C.V. Sofom. Enr vs. Scienta Farma S.A. de C.V. y Ricardo Sloan Autrey Díaz Aldrete. Juris. Voluntaria Civil 1 Acdo. Núm. Exp. 156/2025.

Rodríguez Terán José Aurelio vs. Ofelia a Vázquez Galindo y Otra. Controv. Arrend. Inmob. 1 Acdo. Núm. Exp. 1252/2012.

Rojas Maldonado Juan Carlos vs. Rojas Maldonado Enrique. Ord. Civil 1 Acdo. Núm. Exp. 184/2025.

Salazar Uribe Laura Margarita vs. Axa Seguros S.A. de C.V. Ord. Civil 1 Acdo. Núm. Exp. 1322/2024 Tomo II.

Sandoval Ibarra Fidencio y Sandoval Ibarra Ma Alfonsa vs. Grupo Mexicano de Seguros S.A. de C.V. Ord. Civil 1 Acdo. Núm. Exp. 512/2024 Tomo II.

Secreto. Ejecutivo Mercantil 1 Acdo. Núm. Exp. 1150/2023.

Secreto. Ejecutivo Cuantía Menor Mercantil 2 Acdos. Núm. Exp. 278/2025.

Sistema Único de Autofinanciamiento S.A. de C.V. vs. Valdez Borunda Alejandro y Calderón Licano Sergio. Ejecutivo Mercantil 1 Acdo. en Expedientillo. Núm. Exp. 460/2023 Expdllo. de Amparo 520/2024 Promov. por Sistema Único de Financiamiento S.A. de C.V.

The American British Cowdray Medical Center, I. A. P vs. Díaz Hernández María Fernanda. Ejecutivo Mercantil 1 Acdo. Núm. Exp. 1672/2024.

Torres Mora Óscar vs. Calderón Segura Javier Iván. Controversias de Arrendamiento Civil 3 Acdos. Núm. Exp. 1334/2024.

NO PUBLICADOS

Rodríguez Quezada Rubén vs. González Santana Sara. Ord. Civil 1 Acdo. Núm. Exp. 294/2025.

Santini Sánchez Arely Deianira y Santini Sánchez Ninfa Eleonora Caterina vs. Olguín Esparza Olga Lidia y Rojas Álvarez Miguel Ángel y Esparza Valencia Graciela y Valencia Aguilar Florencio y Vázquez Lara Silvia Irma y Rojas Herrera Tania y Vital Romero Irene y Mendoza Cedillo Antonio y Rojas Álvarez Patricia y Rocha Gómez Adriana y Esparza Valencia Rubén y Rocha Gómez Raquel y Esparza Valencia Graciela y Hernández Olvera Celia y Villaloz Ayala Juana y Esparza Valencia Graciela y Segovia Briones María Edith y Olguín Esparza Jonathan Omar y Esparza Valencia Graciela y Esparza Valencia Graciela y Hernández Olvera Lesly Vianey y Esparza Valencia Graciela y Esparza Valencia Jorge. Actos Prejudiciales Civil 1 Acdo. Núm. Exp. 256/2025.

AUDIENCIA

Gutiérrez Ponce Claudia Perla vs. Escobedo Robles Adela. Especial Hipotecario Civil. 1 Aud. en Incidente. Núm. Exp. 312/2006 Inc. de Conversión de Unidades de Inversión.

José Juan Enciso Flores Apoderado Legal de Banco Invex Sociedad Anónima Institución de Banca Múltiple Invex Grupo Financiero Fiduciario en su Carácter de Fiduciario vs. Reyes Duarte José Luis. Especial Hipotecario Civil. 1 Audiencia. Núm. Exp. 1064/2024.

SENTENCIAS DEFINITIVAS DEL 3 DE JUNIO DEL 2025

Uribe Velázquez María Teresa vs. Ojeda Meza José y Director del Registro Público de la Propiedad y del Comercio de la Ciudad de México. Ord. Civil Sent. Definitiva. 1 Núm. Exp. 1172/2024

SENTENCIA INTERLOCUTORIA

Reyes Castañeda José Antonio vs. Mondragón Serrano Marisol y Mondragón Ayala Rogelio. Ejecutivo Mercantil Sent. Interlocutoria. 1 Sent. Inter. en Incidente. Núm. Exp. 1274/2023 Inc. de Cuantif. y Liquidación de Intereses Moratorios

LA SECRETARIA DE ACUERDOS
LIC. MÓNICA MIREYA FALCÓN NÚÑEZ

DÉCIMO OCTAVO DE LO CIVIL

SECRETARÍA "A"
ACUERDOS DEL 3 DE JUNIO DEL 2025

&&&&&&&&&&&&&&&&&&&&&&&&&&&&&&&&&&& &&&&&& vs. &&&&&&&&&&&&&&&&&&&&&&&&&&&& &&&&. Ord. Civil 1 Acdo. en Amparo. Núm. Exp. 5157/2024 Amparo Indirecto 157/2024- II Promov. por Alejandro Andrade Flores.

Aburto León Claudia vs. Carmen Julieta García Valdivia. Controversias de Arrendamiento Civil 1 Acdo. Núm. Exp. 413/2020.

Acevedo Bonilla Gary Alexander vs. Corredor Taxqueña Xochimilco Milpa Alta y Qualitas Compañía de Seguros S.A. de C.V. Ord. Civil Acuerdo. 1 Acdo. Núm. Exp. 131/2025.

Albertin Osvaldo Alberto vs. Priosma Medios de Pago S.A. y Otro. Ord. Civil Expdllo. de Carta Rogatoria. 1 Acdo. en Exhorto. Núm. Exp. 729/2024 Carta Rogatoria.

Alberto Amkie Yakin vs. Marco Soluciones Inmobiliarias S.A. de C.V., Benjamín Abady Harari y Banse S.A. Institución de Banca Múltiple Departamento Fiduciario. Ord. Civil Acuerdo. 1 Acdo. Núm. Exp. 361/2021.

Álvarez Moreno Lydia vs. Santamaría Martínez Álvaro Alberto. Controversias de Arrendamiento Civil 1 Acdo. Núm. Exp. 1221/2024.

Banco Actinver Sociedad Anónima Institución de Banca Múltiple Grupo Financiero Actinver como Fiduciario del Fideicomiso Identificado Con el Número 1401 Denominado Fideicomiso Fibra Uno vs. Madic Tecnologías Sociedad Anónima de Capital Variable. Controversias de Arrendamiento Civil Cuad. de Constancias de Amparo. 1 Acdo. Núm. Exp. 1581/2024.

Banco Mercantil del Norte S.A. Institución de Banca Múltiple Grupo Financiero Banorte vs. García Macías Luis Enrique. Especial Hipotecario Civil 1 Acdo. en Amparo. Núm. Exp. 251/2022 Amparo Indirecto 471/2025 Promov. por Luis Enrique García Macías.

Banco Mercantil del Norte, S.A. Institución de Banca Múltiple, Grupo Financiero Banorte vs. Martín Delgadillo Pérez y Otra. Esp. Hip. Acuerdo. 1 Acdo. Núm. Exp. 205/2001.

Banco Monex, S.A. Institución de Banca Múltiple, Monex Grupo Financiero vs. Zonda Corporation, S.A. de C.V. y Juan Arturo Payán Gutiérrez. Ejecutivo Mercantil 2 Acdos. Núm. Exp. 763/2019.

Banco Santander México S.A. Institución de Banca Múltiple Grupo Financiero Santander México vs. Díaz Hernández Lucía. Especial Hipotecario Civil Acuerdo. 1 Acdo. Núm. Exp. 1887/2024.

Banco Santander México Sociedad Anónima Institución de Banca Múltiple Grupo Financiero Santander México vs. Chimal Velasco Anna María y Díaz Camacho René Mauricio. Especial Hipotecario Civil Acuerdo. 1 Acdo. Núm. Exp. 721/2021.

Banco del Bajío, S.A. Institución de Banca Múltiple vs. Zamudio Pérez Rubén Darío. Especial Hipotecario Civil 1 Acdo. Núm. Exp. 523/2017.

Barrera Muñoz María del Carmen Trinidad, Martha Barrera Muñoz, Carlos Barrera Muñoz, Francisco Barrera Muñoz, su Sucesión y Salvador Barrera Muñoz, su Sucesión vs. Teresa Barrera Mejía, Ana Karen Ávila Barrera, Alejandra Karina Ávila Barrera, Laura Adriana Ávila Barrera y Gerardo Ávila Barrera, a Través de su Madre Teresa Barrera Mejía. Ord. Civil 2 Acdos. Núm. Exp. 255/2021.

BBVA Bancomer, S.A., Institución de Banca Múltiple, Grupo Financiero BBVA Bancomer vs. Martínez Cervantes Agustín Jhonatan y Reyes Estudillo Diana Verónica. Especial Hipotecario Civil 1 Acdo. Núm. Exp. 1065/2018.

Carreño Soto Andrés, su Sucesión vs. Alonso Reyes Hortensia. Ord. Civil Acuerdo. 1 Acdo. Núm. Exp. 1883/2024.

Ckd Activos 8 Sociedad Anónima Promotora de Inversión de Capital Variable vs. Cruz Maldonado Edith. Juris. Voluntaria Civil Acuerdo. 1 Acdo. Núm. Exp. 1067/2022.

Condominio Plaza del Ángel vs. González Vigil María Teresa su Sucesión. Ejecutivo Civil 1 Acdo. Núm. Exp. 183/2025.

Cruz Montiel Antonio vs. Cruz Montiel Roberto y Rodríguez Ramírez María Ángeles. Ord. Civil 2 Acdos. Núm. Exp. 493/2024.

Daimler Financial Services, Sociedad Anónima de Capital Variable, Sociedad Financiera de Objeto Múltiple, Entidad No Regulada vs. Mercurio Express Transportadora Turística, Sociedad Anónima de Capital Variable y González Ruíz Rubén. Actos Prejudiciales Civil 1 Acdo. en Amparo. Núm. Exp. 55/2025 Amparo Indirecto 673/2025 Promov. por Rubén González Ruíz.

Decarome, Sociedad Anónima Promotora de Inversión de Capital Variable vs. Comercializadora Desc. S.A. de C.V. y José Rosendo Mouriño. Ejecutivo Civil Acuerdo. 1 Acdo. Núm. Exp. 1331/2019.

Dessetec Desarrollo de Sistemas, S.A. de C.V. vs. Rosa Vega Flores y Jesús Membrilla Bueno. Especial Hipotecario Civil 1 Acdo. Núm. Exp. 903/2013.

SOLO CONSULTA
SOLO CONSULTA
SOLO CONSULTA

Díaz Arévalo Ofelia vs. Díaz Arévalo Vda. de Aldama Teresa y y/o Teresa Díaz Arévalo y C Director del Registro Público de la Propiedad y del Comercio de la Ciudad de México. Ord. Civil Acuerdo. 1 Acdo. Núm. Exp. 127/2025.

Díaz Pérez Martín vs. Ascencio su Sucesión Pérez Rivera Elías su Sucesión Pérez Rodríguez C Director del Registro Público de la Propiedad y del Comercio de la Ciudad de México. Ord. Civil 1 Acdo. Núm. Exp. 71/2021.

Financiera Cualli, S.A. P. I. de C.V., Sofom, E. N. R vs. Cordero López Laura Alicia. Vía de Apremio Civil 1 Acdo. Núm. Exp. 281/2025.

Flores del Carpio Pedro Antonio vs. David José Caracheo García. Ord. Mercantil 1 Acdo. Núm. Exp. 989/2018.

Gmsd Asociados, S.A. de C.V. vs. Rivera Cortés Tito Adán. Oral Paz Civil 1 Acdo. Núm. Exp. 1539/2024.

Gutiérrez Graf Fernando vs. Cosetl Delgado Marco Polo. Controversias de Arrendamiento Civil Acuerdo. 1 Acdo. Núm. Exp. 1785/2024.

HSBC México, Sociedad Anónima Institución de Banca Múltiple, Grupo Financiero HSBC División Fiduciaria, Fiduciario del Fideicomiso Número F/262757 vs. Desarrollos Cenit, S.A. de C.V., Supervisión Integral, S.A. de C.V., Desarrollos del Norte, S.A. de C.V., Ramón Alejandro Noriega Villaescusa, Scotiabank Inverlat, S.A., Institución de Banca Múltiple, Grupo Financiero Scotiabank Inverlat, División Fiduciaria. Juris. Voluntaria Civil 1 Acdo. Núm. Exp. 645/2018.

Jiménez Brito Alfonso Tomás y Calero González Tania Denisse vs. Grupo Mexicano de Seguros S.A. de C.V. Ord. Civil Acuerdo. 2 Acdos. Núm. Exp. 29/2025.

León Martínez Rigoberto Gerardo y Rigoberto León Martínez vs. León Martínez José Juan y Velázquez de Jesús Marcelina y León Velázquez Erick Isack. Ord. Civil 2 Acdos. Núm. Exp. 891/2024.

Martínez González Andrés Mohamed antes Vargas Pantoja Daniel Arturo vs. Bonilla Rodríguez Samuel. Ejecutivo Mercantil 1 Acdo. Núm. Exp. 909/2017.

Martínez Rioja Elizabeth Yocelin vs. Martínez Lozano Juan Manuel. Ord. Civil 1 Acdo. Núm. Exp. 305/2025.

Mondragón Esparza Juan Alberto vs. García Ita Miguel Ángel. Controversias de Arrendamiento Civil 1 Acdo. Núm. Exp. 827/2024.

Popomeya Jiménez Miguel Ángel vs. Grupo Mexicano de Seguros S.A. de C.V. Ord. Civil Principa 1 Bis. 1 Acdo. Núm. Exp. 543/2022.

Reyes Gutiérrez Celia vs. Molina Arrieta Florencia y Molina Suárez Jorge y Molina Suárez Guadalupe. Ord. Civil Acuerdo. 1 Acdo. Núm. Exp. 971/2023.

Ruíz Escobar María del Carmen vs. Arjón Talavera Armando y Otros. Ord. Civil 1 Acdo. Núm. Exp. 91/2018.

Sandoval Maldonado David vs. Axa Seguros, S.A. de C.V. Ord. Mercantil 1 Acdo. Núm. Exp. 103/2025.

Scotiabank Inverlat S.A. Institución de Banca Múltiple Grupo Financiero Scotiabank Inverlat vs. Oviedo Pacheco Gerardo. Especial Hipotecario Civil Acuerdo. 1 Acdo. Núm. Exp. 1007/2024.

Sociedad Cooperativa de Consumo Pemex S. C. L vs. María Yadira Botello Martínez. Ejecutivo Mercantil 1 Acdo. Núm. Exp. 1333/2024.

Sociedad Hipotecaria Federal, S.N.C. Institución de Banca de Desarrollo como Fiduciaria Sustituta en el Fondo de Operación y Financiamiento Bancario a la Vivienda (Fovi) vs. Josefina Jiménez Morales y Otro. Esp. Hip. 1 Acdo. Núm. Exp. 1159/2011.

Téllez Fabela Rosa Adareli vs. Mata Díaz Roberto. Vía de Apremio Civil 1 Acdo. Núm. Exp. 563/2024.

Toyota Financial Services México S.A. de C.V. vs. Armenta Camacho Marco Antonio y Sauceda Soberanes María Guadalupe. Ejecutivo Mercantil 1 Acdo. en Amparo. Núm. Exp. 1247/2023 Amparo Indirecto 388/2024- 8 Promov. por María Guadalupe Sauceda Soberanes.

Toyota Financial Services México S.A. de C.V. vs. Valenzuela Coronado Argentina. Ejecutivo Mercantil 1 Acdo. Núm. Exp. 1525/2024.

Unifin Financiera, S.A. B. de C.V. vs. Autotransportes Oro Gran Turismo y Primera Clase, S.A. de C.V. y Rivera Espinosa Amado y Rivera Espinosa José Alfredo. Ejecutivo Mercantil 1 Acdo. Núm. Exp. 1195/2023.

Zacarías de la Torre José Enrique Alejandro vs. De la Torre Luna Pedro y C Director del Registro Público de la Propiedad y del Comercio de la Ciudad de México. Ord. Civil 1 Acdo. Núm. Exp. 269/2025.

Zamora Rodríguez Isabel Leandro. Ord. Civil Expedientillo. 1 Acdo. en Expedientillo_Expediente_No_Conocido. Núm. Exp. 15/2024 Expdllo. de Cuad. de Exh. Remitido por el Juzgado 26 de Lo Civil de Proceso Escrito.

Zetina Peña Juan vs. Gerónimo Balbuena Lucina. Ord. Civil 1 Acdo. Núm. Exp. 1333/2018 Segundo Tomo.

NO PUBLICADOS

Banco Mercantil del Norte, S.A., Institución de Banca Múltiple Grupo Financiero Banorte vs. Salazar Fernández Clara. Especial Hipotecario Civil 3 Acdos. Núm. Exp. 773/2022.

Banco del Bajío, Sociedad Anónima, Institución de Banca Múltiple vs. Grupo Ramitech, Sociedad Anónima de Capital Variable, María Guadalupe Guillén Noriega También Conocida como María Guadalupe Guillén Noriega de Rodríguez, Laura Rodríguez Guillén, Irving Roberto Rodríguez Guillén, Ramón Rodríguez Alvarado. Ejecutivo Cuantía Menor Mercantil 1 Acdo. Núm. Exp. 1547/2024.

Barrera Muñoz María del Carmen Trinidad, Martha Barrera Muñoz, Carlos Barrera Muñoz, Francisco Barrera Muñoz, su Sucesión y Salvador Barrera Muñoz, su Sucesión vs. Teresa Barrera Mejía, Ana Karen Ávila Barrera, Alejandra Karina Ávila Barrera, Laura Adriana Ávila Barrera y Gerardo Ávila Barrera, a Través de su Madre Teresa Barrera Mejía. Ord. Civil 1 Acdo. Núm. Exp. 255/2021.

González González Fernando. Ord. Civil 1 Acdo. en Expedientillo. Núm. Exp. 1599/1992.

Reyes Juárez Gabriela vs. Rodríguez Cipriano David y Olvera Hernández Eduardo Israel. Controversias de Arrendamiento Civil 2 Acdos. Núm. Exp. 557/2019.

Santander Hipotecario S.A. de C.V. Sociedad Financiera de Objeto Múltiple Entidad Regulada Grupo Financiero Santander México vs. Sol Esquinca María Eugenia. Especial Hipotecario Civil 1 Acdo. Núm. Exp. 347/2024.

Yáñez Hernández Margarita vs. Hernández Manrique Trinidad. Ord. Civil 1 Acdo. Núm. Exp. 859/2024.

AUDIENCIA

Cruz Montiel Antonio vs. Cruz Montiel Roberto y Rodríguez Ramírez María Ángeles. Aud. Ord. Civil. 1 Audiencia. Núm. Exp. 493/2024.

Peláez García José Luis su Sucesión vs. Instituto de Seguridad y Servicios Sociales de Los Trabajadores del Estado a Través de su Fondo de la Vivienda Fovissste y Instituto de la Función Registral del Edo de Méx. Aud. Especial Hipotecario Civil. 1 Audiencia. Núm. Exp. 1703/2024.

SENTENCIAS DEFINITIVAS DEL 3 DE JUNIO DEL 2025

Galván Zárate Alejandro vs. Guadarrama Vázquez Irving Rafael. Ejecutivo Mercantil Sent. Def. 1 Núm. Exp. 1753/2024

LA SECRETARIA DE ACUERDOS
LIC. KARLA JACKELINE ÁLVAREZ FIGUEROA

SECRETARÍA "B"
ACUERDOS DEL 3 DE JUNIO DEL 2025

&&&&&&&&&&&&&&&&&&&&&&&&&&&&&&&&&&&& vs. &&&&&&&&&&&&&&&&&&&&&&&&&&&&&&&&&&&&. Ord. Civil 2 Acdos. en Amparo. Núm. Exp. 5918/2025 Amparo Indirecto 918/2025 Promov. por Espectáculos Deportivos de Occidente S. S. de C.V.

&&&&&&&&&&&&&&&&&&&&&&&&&&&&&&&&&&&&& &&&& vs. &&&&&&&&&&&&&&&&&&&&&&&&&. Ord. Civil 1 Acdo. en Amparo. Núm. Exp. 51408/2024 Amparo Indirecto 503/2024 antes 408/2024 Promov. por Máximo Juda.

Abel Iván Duarte Marta vs. David Felipe García Fernández y Otra. Especial Hipotecario Civil Cuad. de Terc. Excl. de Dominio. 1 Acdo. en Tercería. Núm. Exp. 596/2009 Terc. Excl. de Dominio.

Abogados Unidos en Una Sola Causa S.A. de C.V. vs. Banco Autofin México S.A. Institución de Banca Múltiple. Ord. Civil 1 Acdo. Núm. Exp. 186/2025.

Aguilar y Trade Ricardo Adolfo vs. Chirino Robles Julieta. Ord. Civil 1 Acdo. Núm. Exp. 166/2025.

Aguirre Martínez Lidia vs. Meza Valdez Ludivina América. Actos Prejudiciales Civil 1 Acdo. Núm. Exp. 268/2025.

Álvarez Martínez Rosa Isela vs. Hdi Seguros S.A. de C.V. Ord. Civil Segundo Tomo. 16 Acdos. Núm. Exp. 214/2021.

Antonia Rivera Quezada vs. Angélica Patricia Ortega Solís. Ejecutivo Mercantil 1 Acdo. Núm. Exp. 1388/2024.

SOLO CONSULTA SOLO CONSULTA SOLO CONSULTA

Banca Afirme Sociedad Anónima Institución de Banca Múltiple Afirme Grupo Financiero Dem. vs. Diseños y Montajes Electromecánicos Prosisa, Juan Callejas Trejo y Araceli Vázquez Camacho. Ejecutivo Mercantil 1 Acdo. Núm. Exp. 108/2021.

Banco Mercantil del Norte, S.A., Institución de Banca Múltiple, Grupo Financiero Banorte vs. Arellano Toledo Alejandro y Toledo Peto Liliana. Vía de Apremio Civil 1 Acdo. Núm. Exp. 260/2025.

Banco Santander (México), S.A. Institución de Banca Múltiple, Grupo Financiero Santander México vs. Organización Maquency, S. De. R. L. de C.V. y Miguel Marín Medrano. Providencias Precautorias Mercantil 1 Acdo. Núm. Exp. 106/2019.

Banco Santander México, S.A. I. B. M., Grupo Financiero Santander México vs. Marketing + Base de Datos, S.A. de C.V. y Cerrilla Cardona Pedro. Ejecutivo Mercantil 1 Acdo. Núm. Exp. 236/2023.

Banco del Bajío, Sociedad Anónima, Institución de Banca Múltiple vs. Sepúlveda Manrique Olga. Especial Hipotecario Civil 1 Acdo. Núm. Exp. 184/2019.

BBVA Bancomer Institución de Banca Múltiple Grupo Financiero BBVA Bancomer antes Hipotecaria Nacional S.A. de C.V. vs. Martínez Juárez Víctor Manuel. Especial Hipotecario Civil 1 Acdo. Núm. Exp. 1362/2018.

BBVA Bancomer S.A. Institución de Banca Múltiple, Grupo Financiero BBVA Bancomer vs. Grupo Ls Occidente Constructora S.A. de C.V. y José Luis Lares Rangel. Especial Hipotecario Civil Segundo Tomo. 1 Acdo. Núm. Exp. 358/2020 Segundo Tomo.

BBVA Bancomer Sociedad Anónima Institución de Banca Múltiple, Grupo Financiero Bancomer vs. Espejel Castellanos Antonio. Especial Hipotecario Civil 1 Acdo. Núm. Exp. 92/2018.

BBVA México Sociedad Anónima Institución de Banca Múltiple Grupo Financiero BBVA México vs. Muñoz Aragón Marco Antonio y Dromundo Ballado María del Pilar Diana. Especial Hipotecario Civil 1 Acdo. Núm. Exp. 996/2024.

BBVA México Sociedad Anónima, Institución de Banca Múltiple, Grupo Financiero BBVA México Antesbbva Bancomer S.A. Institución de Banca Múltiple, Grupo Financiero BBVA Bancomer vs. Torres Martínez Elizabeth y López Yescas Tito. Especial Hipotecario Civil 1 Acdo. Núm. Exp. 362/2015.

Bienes Programados Sociedad Anónima de Capital Variable vs. Keever Hidalgo Octavio David. Especial Hipotecario Civil 1 Acdo. Núm. Exp. 1512/2024.

Botello Domínguez Humberto Oswaldo vs. Pizarro Suárez Villegas Francisco Javier y Fernández de Castro y Diez Lucía y Briz Garizurieta Jesús Alfredo y Briz Tena Olivia y Briz Tena Jimena y Briz Garizurieta Tito y Notario Público Número Veintitres de la Ciudad de México y C Director del Registro Público de la Propiedad y del Comercio de la Ciudad de México. Ord. Civil 2 Acdos. Núm. Exp. 106/2025.

Canche Dzul Mirna Aracely vs. Grupo Mexicano de Seguro S.A. de C.V. Ord. Civil 1 Acdo. Núm. Exp. 4/2023.

Carrera Alfaro Rodrigo y Alfaro Carrillo Lourdes vs. Seguros Afirme S.A. de C.V. Afirme Grupo Financiero. Ord. Civil 1 Acdo. Núm. Exp. 68/2025.

Carrillo Flores Ulises vs. Flores Muñoz José Luis. Ord. Civil 1 Acdo. Núm. Exp. 1210/2024.

Cisneros Rosas Javier vs. Cisneros Rosas Arturo. Ord. Civil 1 Acdo. Núm. Exp. 402/2023.

Cortez Ortega César vs. Castillo Batun Jacinto. Ejecutivo Mercantil 1 Acdo. Núm. Exp. 1264/2024.

Decarome S.A. Promotora de Inversión de Capital Variable vs. Alonso Rosales Juan Luis. Juris. Voluntaria Civil 2 Acdos. Núm. Exp. 498/2022.

Esquivel Barboza Prisciliano vs. López Plata Javier y Díaz Plata Marco Antonio. Ord. Civil 1 Acdo. Núm. Exp. 22/2025.

Gaspar Zamudio Brenda Lizette vs. Seguros Inbursa S.A. Grupo Financiero Inbursa. Ord. Civil 2 Acdos. Núm. Exp. 1222/2024.

Gómez Paredes Adriana vs. Bohórquez Jasso Ernesto Damián y C Director del Registro Público de la Propiedad y del Comercio de la Ciudad de México. Ord. Civil 1 Acdo. Núm. Exp. 24/2025.

Gómez Ramírez Fabiola Cristina vs. Flores Maldonado Patricia. Ord. Civil 1 Acdo. Núm. Exp. 508/2016 Segundo Tomo.

Gutiérrez de Gallegos Carmen su Sucesión. Juris. Voluntaria Civil 2 Acdos. Núm. Exp. 208/2025.

Hayama Tsutsumi Ernesto y Hamaya Tsutsumi Guillermo y Tsutsumi Fujiyoshi Teresa Kyoko su Sucesión vs. López Martínez Antonia Inés. Controversias de Arrendamiento Civil 1 Acdo. Núm. Exp. 1164/2024.

Hernández García María Dolores y Cortés Hernández Gabriel vs. Cortés Hernández Miguel Ángel y Barrios Rodríguez Emma y Cortés Delgado Aarón Iván. Ord. Civil 1 Acdo. Núm. Exp. 800/2024.

Hernández Guzmán Reyna por su Propio Derecho, Así como en Representación de la Menor y Sánchez Hernández Marisol y Sánchez Hernández Imelda vs. Qualitas Compañía de Seguros S.A. de C.V. y Autotransportes el Bisonte S.A. de C.V. Ord. Civil 1 Acdo. Núm. Exp. 1680/2024.

Hernández Sánchez Lorena vs. Gobierno de la Ciudad de México y Noriega Parra Enrique. Ord. Civil 1 Acdo. Núm. Exp. 1686/2024.

HSBC México, S.A. Institución de Banca Múltiple, Grupo Financiero HSBC, División Fiduciaria del Fideicomiso F/262757 vs. Rodríguez Gutiérrez Mercedes. Especial Hipotecario Civil 1 Acdo. Núm. Exp. 298/2015.

HSBC México, Sociedad Anónima, Institución de Banca Múltiple, Grupo Financiero HSBC vs. Gutiérrez Reséndiz Norma Verónica. Especial Hipotecario Civil 1 Acdo. Núm. Exp. 1208/2024.

Instituto de Seguridad Social para las Fuerzas Armadas Mexicanas vs. Montiel Notario Miguel Ángel y Encinos Santiz Fabiola. Especial Hipotecario Civil 1 Acdo. Núm. Exp. 660/2024.

Instituto de Seguridad y Servicios Sociales de Los Trabajadores del Estado a Través de su Fondo de la Vivienda (Fovissste) vs. Anaya Lojero Luis Damián. Especial Hipotecario Civil 1 Acdo. Núm. Exp. 598/2020.

Instituto del Fondo Nacional de la Vivienda para los Trabajadores Infonavit vs. Vega Bocanegra Guadalupe Berenice. Especial Hipotecario Civil 1 Acdo. Núm. Exp. 952/2024.

López Alanís Carlos vs. Sandoval Rosado Julio César. Ejecutivo Mercantil 3 Acdos. Núm. Exp. 1612/2024.

López Dávila Miguel Ángel vs. Seguros Inbursa S.A. Grupo Financiero Inbursa. Ord. Civil 1 Acdo. Núm. Exp. 10/2025.

López Ramírez Valentín y Morales Reyes Amelia vs. Grupo Mexicano de Seguros, S.A. de C.V. Ord. Civil Expedientillo. 2 Acdos. Núm. Exp. 660/2020 Segundo Tomo.

Maldonado Palacio José de Jesús vs. C Director del Registro Público de la Propiedad y del Comercio de la Ciudad de México y Alo S.A. de C.V. y Maldonado Islas José Juan. Ord. Civil 1 Acdo. Núm. Exp. 46/2025.

María Esther Rentería Rivera antes Hipotecaria Nacional, S.A. de C.V. Sociedad Financiera de Objeto Múltiple Entidad Regulada, Grupo Financiero BBVA Bancomer vs. Guillermo Moreno Montes. Especial Hipotecario Civil 1 Acdo. Núm. Exp. 446/2010.

Márquez Calderón Jorge Alberto vs. Díaz Barriga Manrique de Lara María Guadalupe del Sagrado Corazon y Díaz Barriga Manrique de Lara María Estela y Díaz Barriga Díaz Estanislao y Registradora de Texcoco y Titular del Instituto de la Función Registral del Estado de México. Ord. Civil 1 Acdo. Núm. Exp. 948/2024.

Morales Ramos Raúl su Sucesión vs. Victorica Aranda Rosalba. Controversias de Arrendamiento Civil 1 Acdo. Núm. Exp. 102/2025.

Paquini Martínez Jaime su Sucesión vs. Instituto de Seguridad y Servicios Sociales de Los Trabajadores del Estado a Través del Fondo de la Vivienda Fovissste. Especial Hipotecario Civil 1 Acdo. Núm. Exp. 560/2024.

Peláez Rodríguez Verónica Guillermina vs. Ruíz Carrillo Ricardo y Tapia Yonca Yéssica Alexis y Yonca García Beatriz. Controversias de Arrendamiento Civil 1 Acdo. Núm. Exp. 1150/2024.

Préstamos Felices en 15 Minutos S.A. de C.V. Sofom E. N. R vs. Martínez Carbajal Luisa. Ejecutivo Mercantil 1 Acdo. Núm. Exp. 432/2023.

Proyectos Adamantine Sociedad Anónima de Capital Variable Sociedad Financiera de Objeto Múltiple Entidad Regulada antes Scotiabank Inverlat S.A. Institución de Banca Múltiple Grupo Financiero Inverlat vs. Gutiérrez Betanzos Tanya Nayeli y Otro. Especial Hipotecario Civil 1 Acdo. Núm. Exp. 564/2010.

Rocha Rodríguez Enrique vs. Sequoia Arquitectos, S.A. de C.V. Controversias de Arrendamiento Civil 1 Acdo. Núm. Exp. 1034/2017.

San Martín Vivanco Piña Mario. Controversias de Arrendamiento Civil 1 Acdo. en Expedientillo. Núm. Exp. 48/2022.

Santoyo Martínez Yvonne de Laura y Zavala Rodríguez Miriam Lucero vs. Fernández Riera Daniel. Ord. Civil 1 Acdo. Núm. Exp. 306/2025.

Secreto. Ejecutivo Mercantil 1 Acdo. Núm. Exp. 1298/2022.

Secreto. Ejecutivo Mercantil 1 Acdo. Núm. Exp. 18/2023.

SOLO CONSULTA
SOLO CONSULTA
SOLO CONSULTA

Vazri S.A. de C.V. vs. Administradora de Inmuebles Fernández S.A. de C.V. y Notario Público Número Uno de la Novena Demarcación del Estado de Morelos, Lic. Gregorio Alejandro Gómez Maldonado. Ord. Civil Expedientillo. 1 Acdo. Núm. Exp. 374/2024.

Vega Macotela Omar Gregorio vs. Musea Universitario Arte Contemporaneo. Ord. Civil 1 Acdo. Núm. Exp. 1162/2024.

Velement S.A. de C.V. vs. Living Alameda S.A. de C.V. y Lapiedra García José Manuel y Álvarez Contreras David y Álvarez Colín David Adrián. Ejecutivo Mercantil 1 Acdo. Núm. Exp. 1914/2024.

Zaira Verónica Dueñas Acosta vs. Luz María Aurora Balderas Pérez. Ord. Civil 1 Acdo. Núm. Exp. 428/2020 Segundo Tomo.

La Fama Montañesa Fábrica de Hilados y Tejidos de Algodón, S.A. vs. Registro Público de la Propiedad y de Comercio de la Ciudad de México. Ord. Civil 1 Acdo. Núm. Exp. 142/2017.

AUDIENCIA

Cortés García Antonio vs. Arriaga Castillo Lilia. Aud. Ord. Civil. 1 Audiencia. Núm. Exp. 66/2025.

Escamilla Hidalgo Alejandro vs. Mota Martínez Cynthya Yuridia y Barrueta Ramírez David Michel. Aud. Previa y de Concil. Ord. Civil. 1 Audiencia. Núm. Exp. 118/2025.

Jiménez Guzmán Bertha Itzel vs. Mendoza Patiño Atanacio y Tapia Sánchez Manuel. Aud. Ord. Civil. 1 Audiencia. Núm. Exp. 964/2024.

EL SECRETARIO DE ACUERDOS
LIC. JOEL MORENO RIVERA

DÉCIMO NOVENO DE LO CIVIL

SECRETARÍA "A"
ACUERDOS DEL 3 DE JUNIO DEL 2025

Banco Santander México S.A. Institución de Banca Múltiple Grupo Financiero Santander México vs. Reyes Castillo Jesús, Aceves Mendoza Margarita. Especial Hipotecario Civil 2 Acdos. Núm. Exp. 437/2021.

Cibanco S.A. Institución de Banca Múltiple antes The Bank Of New York Mellon S.A. Institución de Banca Múltiple Actuando en su Carácter de Fiduciaria en el Fideicomiso F/00102 vs. García Cruz Lilia Patricia. Especial Hipotecario Civil Segundo Cuaderno. 2 Acdos. Núm. Exp. 43/2019 Segundo Cuaderno.

Cibanco, S.A. Institución de Banca Múltiple vs. Romero Núñez Lázaro. Especial Hipotecario Civil Expedientillo. 1 Acdo. Núm. Exp. 1157/2012.

Consultoría Empresarial Metropolitana S. C. de R. L. de C.V. vs. Colache de México S.A. de C.V. Ord. Mercantil Expedientillo. 2 Acdos. en Expedientillo. Núm. Exp. 125/2002.

Galindo González Eduardo Roberto vs. Villar Domínguez María del Pilar y Domínguez Serna Guadalupe. Ord. Civil 1 Acdo. Núm. Exp. 281/2025.

Germán Santos Frida Nayra y Germán Reyes Raúl de Jesús vs. Seguros Inbursa S.A. Grupo Financiero Inbursa. Ord. Civil 1 Acdo. Núm. Exp. 1759/2024.

Inversiones Firpo, S.A. de C.V. vs. Cuenca Peña Irene. Especial Hipotecario Civil 1 Acdo. Núm. Exp. 965/2018.

Isla Gómez Irineo vs. Arias Rodríguez Rosa Mirna. Ejec. Merc. Expedientillo. 1 Acdo. Núm. Exp. 597/2009.

Lerma García Luz María vs. Ana Morales Ruíz. Especial Hipotecario Civil Segundo Cuaderno. 1 Acdo. Núm. Exp. 367/2007 Segundo Cuaderno.

Lgf Occidente Sociedad Anónima de Capital Variable Sociedad Financiera de Objeto Múltiple Entidad No Regulada vs. González Rojo Jorge Alberto. Ejecc. de Garantías Otorgadas Mediante Prenda Sin Transmisión de Pos. y Fideicomiso de Garantía (Procedimiento Judicial) Mercantil 1 Acdo. Núm. Exp. 301/2025.

Mathias Pérez María Teresa vs. Hernández Mathias Lilia y Fernando Tobon N. Ord. Civ. Expedientillo. 1 Acdo. Núm. Exp. 125/2012.

Mazda Motor de México S de R.L. de C.V. vs. Onitapmx S.A. de C.V. Ord. Mercantil Se Manda Ratificar. 1 Acdo. Núm. Exp. 229/2025.

Moreno Morales J Guadalupe vs. Maldonado Ruíz María Dolores. Ord. Civil 1 Acdo. Núm. Exp. 41/2025.

Pelcastre Sánchez Ana Lia y Pelcastre Sánchez Delia Gabriela vs. Sánchez Hernández Leticia. Ord. Civil 1 Acdo. Núm. Exp. 269/2025.

Pucheta Toto Esmeralda vs. Seguros Banorte S.A. de C.V. Grupo Financiero Banorte. Ord. Civil Segundo Cuaderno. 2 Acdos. Núm. Exp. 555/2020 Segundo Cuaderno.

Rodríguez Guadalupe vs. Burgos Fortino. Ord. Civil 1 Acdo. Núm. Exp. 81/2025.

Rodríguez Ortega Jorge vs. Cervantes Luis Sergio. Ejecutivo Cuantía Menor Mercantil Segundo Cuaderno. 1 Acdo. Núm. Exp. 1387/2024 Tomo II.

Rodríguez Valdez Keila Eliud vs. Poblete Rodríguez Enrique y Alcántara Arguello Dina. Ord. Civil 2 Acdos. Núm. Exp. 539/2021.

Sandoval Romero Gerardo vs. Grupo Mexicano de Seguros S.A. de C.V. Ord. Civil Segundo Cuaderno. 1 Acdo. Núm. Exp. 1013/2023 Segundo Cuaderno.

Secreto. Ejecutivo Mercantil 2 Acdos. Núm. Exp. 1585/2024.

Secreto. Providencias Precautorias Mercantil 1 Acdo. Núm. Exp. 571/2021.

Secreto. Ejecutivo Mercantil 1 Acdo. Núm. Exp. 953/2023.

Sierra Reyes Carlos Felipe vs. García Pérez Ernestina su Sucesión y y/o Ernestina García Vda. de Cordero y C Director del Registro Público de la Propiedad y del Comercio de la Ciudad de México. Ord. Civil 1 Acdo. Núm. Exp. 287/2025.

Silva Flores Martha Graciela vs. López Hernández Enriqueta Rufina. Ord. Civil 1 Acdo. Núm. Exp. 1335/2023.

Sistema de Crédito Automotriz S.A. de C.V. vs. Hernández Zoma Luis Alberto. Ejecutivo Mercantil 1 Acdo. Núm. Exp. 1265/2024.

Sociedad Financiera Agropecuaria, S.A. de C.V., Sociedad Financiera de Objeto Múltiple, Entidad No Regulada vs. Tutrans, S.A. de C.V. Solórzano Gil Alfonso. Ejecutivo Mercantil Segundo Cuaderno. 1 Acdo. Núm. Exp. 265/2021 Segundo Cuaderno.

Tu Casa Express Sociedad Anónima de Capital Variable vs. Calzon Beltrán Juan Carlos. Especial Hipotecario Civil 1 Acdo. Núm. Exp. 697/2024.

Vázquez Laguna José Emiliano vs. Jurado Estrella de Argueta Gloria y C Director del Registro Público de la Propiedad y del Comercio de la Ciudad de México. Ord. Civil 2 Acdos. Núm. Exp. 113/2025.

Yafrijhu México, S. de R. L. de C.V. vs. Corporativo Inmobiliario Celes, S.A. de C.V. Ord. Mercantil Cuarto Cuaderno. 2 Acdos. Núm. Exp. 1059/2019 Cuarto Cuaderno.

AUDIENCIA

Galindo Lara Mario y Galindo Lara Guadalupe y Galindo Lara Lidia vs. Galindo Granados Camerino Pino y Galindo Granados Vicente y Galindo Granados Antonio Desiderio. Aud. Ord. Civil. 1 Audiencia. Núm. Exp. 417/2023.

Salinas Ojeda Martha Alicia y Montelongo García Rogelio vs. Montelongo Hurtado Rogelio y Montelongo García Félix y Montelongo García José Antonio y Montelongo García Luis. Aud. Ord. Civil. 1 Audiencia. Núm. Exp. 913/2023.

LA SECRETARIA DE ACUERDOS
LIC. ARACELI LAURA CABRERA SÁNCHEZ

SECRETARÍA "B"
ACUERDOS DEL 3 DE JUNIO DEL 2025

Aguirrezabala Colín María Elisa vs. Jiménez Rodríguez Esteven. Ord. Civil 1 Acdo. Núm. Exp. 282/2025.

Apoyo Tributario S de R. L. de C.V. vs. Ledesma Estrada Micaela y Otros. Especial Hipotecario Civil 1 Acdo. Núm. Exp. 1178/2019 Cuarto Cuaderno.

Aurelia Hernández Montaño Quien También Acostumbraba Usar el Nombre de Aurelia Hernández Montaño de Sosa, su Sucesión vs. Castrillo Cárdenas Warren. Controversias de Arrendamiento Civil Principal. 1 Acdo. Núm. Exp. 962/2015.

Badillo Alonso María Elisa vs. Cabrera List María Marlleny. Especial Hipotecario Civil 1 Acdo. Núm. Exp. 464/2018.

Banco Nacional de Comercio Exterior S, N, C vs. Larv Marv S.A. de C.V. y Otros. Especial Hipotecario Civil 1 Acdo. Núm. Exp. 498/2004 Tercer Cuaderno.

Banco Nacional del Ejército Fuerza Aérea y Armada, S.N.C. Institución de Banca de Desarrollo vs. Pava Chima Valentín. Especial Hipotecario Civil Expedientillo. 1 Acdo. Núm. Exp. 194/2016.

Barajas Caudillo Jair. Vía de Apremio Civil 1 Acdo. Núm. Exp. 302/2025.

Castillo Guarneros Gabino vs. Axa Seguros S.A. de C.V. Ord. Civil 1 Acdo. Núm. Exp. 40/2025.

Castrillo Sánchun Avril vs. Aurelia Hernández Montaño, Quien También Acostumbraba Usar el Nombre de Aurelia Hernández Montaño de Sosa, su Sucesión. Controversias de Arrendamiento Civil Exp. 507/2016 Conexo Al Exp. 962/2015. 1 Acdo. Núm. Exp. 962/2015 Exp. 507/2016 Conexo Al Exp. 962/2015.

SOLO CONSULTA
SOLO CONSULTA
SOLO CONSULTA

Cimet Pasol Yisroel vs. Maza Jorge Omar. Especial Hipotecario Civil 1 Acdo. Núm. Exp. 1328/2022 Segundo Cuaderno.

Crecimiento en Conjunto para Empresas S.A. de C.V. Sofom E. N. R vs. Matus Guerra Pablo Rodrigo y Otros. Ejecutivo Cuantía Menor Mercantil 1 Acdo. Núm. Exp. 1514/2024 Bis. 1 Segundo Cuaderno.

Cruz González Edgar Armando Benjamín vs. Cortés Guadarrama Ernesto. Ejecutivo Mercantil 1 Acdo. Núm. Exp. 342/2013.

Desarrollos Inmobiliarios Paamul, S.A. de C.V. vs. Traconis Varguez Francisco José. Juris. Voluntaria Civil 1 Acdo. Núm. Exp. 304/2025.

Domínguez Storms Héctor vs. Castro Garduño Nancy. Controversias de Arrendamiento Civil Principal. 2 Acdos. Núm. Exp. 572/2024.

Gallegos Gómez Enrique vs. Grupo Mexicano de Seguros S.A. de C.V. Ord. Civil Segundo Cuaderno. 1 Acdo. Núm. Exp. 1326/2024 Segundo Cuaderno.

García de la Cruz María Luisa y Pérez García Juan vs. Seguros Banorte S.A. de C.V. Ord. Civil 1 Acdo. Núm. Exp. 942/2024.

Gómez Pérez de Lara María del Refugio vs. Barroso Obregón Francisco Javier y Madero Mesa María Isabel. Controversias de Arrendamiento Civil 1 Acdo. Núm. Exp. 1608/2024 Segundo Cuaderno.

Gutiérrez Sánchez Fabiola Guadalupe vs. Miranda Sandoval Nancy y Cisneros Cantor Alicia. Ord. Civil 2 Acdos. Núm. Exp. 1588/2024.

Higiene Salud, S.A. de C.V. vs. Alimentos y Bebidas Alter, S.A. de C.V. y Seguros Sura S.A. de C.V. y Seguros Atlas S.A. Ord. Civil 2 Acdos. Núm. Exp. 416/2024 Segundo Cuaderno.

HSBC México S.A. Ibm Grupo Financiero HSBC División Fiduciaria vs. Barragán Paula Zabala Castro Francisco Díaz. Proced. Convencional Mercantil Civil 1 Acdo. Núm. Exp. 10/2021.

Inmobiliaria Emiantachi, S.A. de C.V. vs. Construcciones Industriales y Civiles el Puente S.A. de C.V., y Otros. Ejecutivo Mercantil 3 Acdos. Núm. Exp. 1254/2019 Bis. 1 Segundo Cuaderno.

Inmobiliaria Prasol, S.A. de C.V. vs. Instituto Latinoamericano de la Comunicación Educativa. Controversias de Arrendamiento Civil 2 Acdos. Núm. Exp. 1070/2014 Tercer Cuaderno.

Ion Financiera Sapi de C.V. Sofom Er vs. Cortés García Ricardo. Especial Hipotecario Civil 1 Acdo. Núm. Exp. 758/2024.

Lotería Nacional vs. Medina Montes Salvador y Hernández Vázquez Lorena y Medina Montes Víctor Manuel. Especial Hipotecario Civil Expedientillo. 4 Acdos. Núm. Exp. 866/2016 Bis. 1 Segundo Cuaderno.

Lucio Méndez Héctor Genaro vs. Méndez Vivar Liliana. Ord. Civil Expedientillo. 1 Acdo. en Expedientillo_Expediente_No_Conocido. Núm. Exp. 254/2025 Expedientillo.

Luna Torres Isabel Gabina vs. Luna Torres Clemente y Luna Torres Ponciano y Luna Torres Julia. Ord. Civil Expedientillo. 1 Acdo. Núm. Exp. 450/2019.

Master Ok Sociedad Anónima Promotora de Inversión de Capital Variable vs. Sandoval Robles Cristyan Ahmed de Guadalupe. Especial Hipotecario Civil 2 Acdos. Núm. Exp. 850/2023.

Matamoros Navarrete Yazmín y Matamoros Navarrete Claudia vs. Sotero Cervantes Ángeles. Ord. Civil 1 Acdo. Núm. Exp. 44/2025.

Mendoza Vega Blanca Estela vs. Carbajal de Nova Dora María. Ord. Civil 1 Acdo. Núm. Exp. 882/2018 Segundo Cuaderno.

Merino González Alfonso Carlos vs. Richerand Gómez Héctor Carlos. Ejecutivo Mercantil 2 Acdos. Núm. Exp. 588/2024.

Oportunidades para Emprendedores S.A. P. I. de C.V., Sociedad Financiera de Objeto Múltiple, E. N. R vs. Descanso Santa Ausencia S. C. y Méndez Olarte, su Sucesión Héctor Manuel y Sánchez Reyes María Elena y Méndez Sánchez Claudia Manoella y Méndez Sánchez Héctor Daniel. Ejecutivo Mercantil Cuad. de Amp. 758/2025 Promov. por María Elena Sánchez Reyes, Albacea de la Sucesión a Bienes de Héctor Manuel Méndez Oloarte. 1 Acdo. en Amparo. Núm. Exp. 1312/2019 Cuad. de Amp. 758/2025 Promov. Por.

Paulon Gasparini Dante su Sucesión vs. Palmeros Valencia Jesús. Ord. Civil Principal. 1 Acdo. Núm. Exp. 1320/2024.

Pérez Alatorre José Antonio vs. Lara Olmos Astrid Soledad. Controversias de Arrendamiento Civil 1 Acdo. Núm. Exp. 914/2024.

Pinsa Congelados S.A. de C.V. vs. Ramírez Benítez Sara. Ejecutivo Cuantía Menor Mercantil Principal. 1 Acdo. Núm. Exp. 1370/2024.

Pinsa Congelados S.A. de C.V. vs. Ramírez Benítez Sara. Ejecutivo Cuantía Menor Mercantil Amparo Juez 436/2025- Viii. 2 Acdos. en Amparo. Núm. Exp. 1370/2024 Amparo Juez 436/2025-Viii.

Recuperadora de Deuda Hipotecaria S. de R. L. de C.V. vs. Cerón Reynosa Elvia. Especial Hipotecario Civil Expedientillo. 1 Acdo. Núm. Exp. 242/2016.

Ruíz Guerrero Julio vs. Inmobiliaria Pachuca S.A. y Notario Público Número 19 de la Ciudad de México y C Director del Registro Público de la Propiedad y del Comercio de la Ciudad de México. Ord. Civil 3 Acdos. Núm. Exp. 1762/2024.

Secreto. Ejecutivo Mercantil 4 Acdos. Núm. Exp. 504/2022.

Sociedad Hipotecaria Federal, S.N.C. Institución de Banca de Desarrollo en su Carácter de Fiduciario Sustituto del Fondo de Operación y Financiamiento Bancario a la Vivienda vs. Germán Lima Rivera. Especial Hipotecario Civil 1 Acdo. Núm. Exp. 894/2010.

Urias Corrales Reyna Azucena vs. Grupo Mexicano de Seguros S.A. de C.V. Ord. Civil Segundo Cuaderno. 2 Acdos. Núm. Exp. 950/2023 Segundo Cuaderno.

Valladares Ortega Martha Érika vs. Rebeca Facundo Carrillo; Condominio Reforma 5265, A.C., y Adp Administración de Inmuebles, S. C. Ord. Civil Principal. 1 Acdo. Núm. Exp. 360/2022.

Vázquez Segura Marcelina su Sucesión, y/o Marcelina Vázquez de García vs. Inmuebles Tlalpan, S.A. Ord. Civil 1 Acdo. Núm. Exp. 52/2013.

Zarza Saucillo Mario vs. Zarza Ortiz Mario. Ord. Civil Expedientillo. 1 Acdo. Núm. Exp. 1738/2024.

NO PUBLICADOS

Banco Inmobiliario Mexicano S.A. Institución de Banca Múltiple vs. San Jorge Construcciones S.A. de C.V. y Gordillo Domínguez José Luis. Providencias Precautorias Mercantil 1 Acdo. en Incidente. Núm. Exp. 208/2024 Inc. de Reclamación 1 (El).

Banco Inmobiliario Mexicano S.A. Institución de Banca Múltiple vs. San Jorge Construcciones S.A. de C.V. y Gordillo Domínguez José Luis. Providencias Precautorias Mercantil 2 Acdos. en Incidente. Núm. Exp. 208/2024 Inc. de Reclamación 2 (Ella).

Concepción Vázquez Sánchez vs. María Teresa Vázquez Borrego y/o, Especial Hipotecario Civil 1 Acdo. Núm. Exp. 1168/1997 Tercer Cuaderno.

AUDIENCIA

Autofinanciamiento México, S.A. de C.V. vs. Francisco Javier Ruíz Flores y Caro Balderas de Ruíz Olga. Aud. Ejecutivo Mercantil. 1 Audiencia. Núm. Exp. 522/2003.

Cañibe Ángeles Elena su Scuesión vs. Sánchez del Villar Homero y También Conocido como Homero Sánchez del Villar Ortiz y Ortiz Castañeda Cecilia. Controversias de Arrendamiento Civil. 1 Audiencia. Núm. Exp. 1086/2024.

Rodríguez Sánchez Beatriz vs. Grupo Mexicano de Seguros S.A. de C.V. Ord. Civil. 1 Audiencia. Núm. Exp. 74/2025.

LA SECRETARIA DE ACUERDOS
LIC. ANA LAURA HERNÁNDEZ CORTÉS

VIGÉSIMO DE LO CIVIL

SECRETARÍA "A"
ACUERDOS DEL 3 DE JUNIO DEL 2025

Albarrán Santiago Arturo vs. Torres Huitrón Mirna Guadalupe. Controversias de Arrendamiento Civil 1 Acdo. en Otros. Núm. Exp. 759/2023 Secc. de Ejecución.

Arrendadora de Centros Comerciales S. de R. L. de C.V. vs. Valverde Rubizewki Norah Cecilia y Otros. Controversias de Arrendamiento Civil 2 Acdos. Núm. Exp. 15/2019.

Autofinanciamiento México S.A. de C.V. vs. Arévalo Coria Julio César. Ejecutivo Mercantil 2 Acdos. Núm. Exp. 1709/2024 Tomo II.

Ávila García Alberto vs. Vargas Bezanilla Mauricio. Vía de Apremio Civil 1 Acdo. en Amparo. Núm. Exp. 677/2023 137/2025- II.

Banca Afirme S.A. Institución de Banca Múltiple, Afirme Grupo Financiero vs. Comercializadora de Materiales y Desarrollo de Obras Civiles S. de R. L. de C.V. Ejecutivo Mercantil 1 Acdo. Núm. Exp. 53/2019.

SOLO CONSULTA
SOLO CONSULTA
SOLO CONSULTA

Banco Actinver S.A. Institución de Banca Múltiple Grupo Financiero Actinver como Fiduciario en el Fideicomiso 1401 Denominado Fideicomiso Fibra Uno vs. Molina Garduño María del Carmen y Molina Garduño María de Jesús. Controversias de Arrendamiento Civil 1 Acdo. Núm. Exp. 1617/2024.

Banco Invex, S.A. Institución de Banca Múltiple, Invex Grupo Financiero Fiduciario en su Carácter de Fiduciario del Fideicomiso Número 1301 vs. Hernández García Maura Wendy. Especial Hipotecario Civil 1 Acdo. Núm. Exp. 953/2013.

Banco Mercantil del Norte vs. Fortenoy Virruete Arriola. Especial Hipotecario Civil 2 Acdos. Núm. Exp. 291/2009 Tomo II.

Banco Santander México S.A. Institución de Banca Múltiple Grupo Financiero Santander México vs. Liliana Arzola Díaz. Especial Hipotecario Civil 1 Acdo. Núm. Exp. 469/2021 Tomo II.

Banco Ve por más S.A. Institución de Banca Múltiple Grupo Financiero Ve por más vs. Fundación 10000 Mujeres por Morelos, A.C. y Otros. Ejecutivo Mercantil 1 Acdo. Núm. Exp. 979/2014. Exp. Tomo II.

BBVA Bancomer S.A. Institución de Banca Múltiple, Grupo Financiero BBVA Bancomer hoy su Cesionario Banco Mercantil del Norte S.A. Institución de Banca Múltiple Grupo Financiero Banorte, hoy su Cesionario José Daniel Álvarez Vargas, hoy su Cesionario Inmobiliaria Droid S.A. de C.V. José Daniel Álvarez Vargas hoy su Cesionario Sergio Flores Carrasco vs. Auge Inmobiliario S.A. de C.V. Ord. Civil 1 Acdo. en Amparo. Núm. Exp. 515/2010 899/2024.

BBVA Bancomer, S.A. Institución de Banca Múltiple, Grupo Financiero BBVA Bancomer vs. Aarón Vázquez Hernández y Ma. Elena Vázquez Lara. Especial Hipotecario Civil 1 Acdo. Núm. Exp. 741/2020.

Benítez Fernández Pascuala vs. Ramírez Casillas Iván Ramses y Ramírez Juárez Tomás. Controversias de Arrendamiento Civil 1 Acdo. en Amparo. Núm. Exp. 1075/2015 Dc. 271/2025.

Castañeda Rojo Azucena de Lourdes vs. Alegría López Elsa y Alegría Gómez Jorge. Controversias de Arrendamiento Civil 1 Acdo. Núm. Exp. 1235/2024.

Cibanco Sociedad Anónima Institución de Banca Múltiple en su Carácter de Fiduciario en el Fideicomiso F00782 vs. Dolores Alejandro Luis Alfonso. Vía de Apremio Civil 1 Acdo. Núm. Exp. 1051/2022.

Combo Mercado de Congelados S. de R. L. de C.V. vs. Black Pedregal, S.A. de C.V. Controversias de Arrendamiento Civil 2 Acdos. en Otros. Núm. Exp. 369/2019 Tomo II.

Consuelo Ruíz Yanet Betzabe vs. Vázquez Velázquez Ignacio Fernando y Douro S.A. de C.V. y Seguros Atlas S.A. Ord. Civil Acdo. en el Expedientillo. 1 Acdo. Núm. Exp. 43/2021 Tomo II.

Cruz Hernández Ana Lina vs. Torres Serrano Rosa Lilia. Ord. Civil 1 Acdo. Núm. Exp. 1533/2024.

Desormaux Godoy María Gabriela vs. Corp Betancourt Alejandro. Ord. Civil 1 Acdo. Núm. Exp. 107/2025.

Estévez Castillo Alicia vs. Espinoza Esteves Silvestre Fernando y Santos Serna Gabriela Georgina. Controversias de Arrendamiento Civil 2 Acdos. Núm. Exp. 325/2024.

Estrada Estrada Ignacia su Sucesión vs. Rojas Nava Alberto. Ord. Civil 1 Acdo. Núm. Exp. 1133/2024.

Gemelli Administraciones e Inmuebles, S.A. de C.V. antes HSBC México S.A. Institución de Banca Múltiple Grupo Financiero HSBC vs. Juárez Hernández Ángel y Vargas Guzmán Graciela. Especial Hipotecario Civil Acdo. en el Expedientillo. 1 Acdo. Núm. Exp. 1305/2019 Tomo III.

Higareda Segura Eduardo vs. Gayoso Carmona Guillermo y Carmona Mora Amelia y Registro Público de la Propiedad y el Comercio de la Ciudad de México. Ord. Civil 2 Acdos. Núm. Exp. 163/2025.

HSBC México Sociedad Anónima, Institución de Banca Múltiple, Grupo Financiero HSBC División Fiduciaria como Fiduciario del Fideicomiso F/262757 hoy su Cesionario Dessetec Desarrollo de Sistemas Sociedad Anónima de Capital Variable vs. Garza Elizalde Juan Carlos y Otro. Especial Hipotecario Civil 1 Acdo. Núm. Exp. 775/2005 Bis. 2 Tomo II.

Ing Hipotecaria S.A. de C.V. Sociedad Financiera de Objeto Múltiple E. N. R. hoy Santander Vivienda S.A. de C.V. Sociedad Financiera de Objeto Múltiple Entidad Regulada hoy Banco Monex, S.A., Institución de Banca Múltiple, Monex Grupo Financiero en su Carácter de Fiduciario del Fideicomiso Empresarial Irrevocable de Administración y Garantía F/3443, hoy Kathryn Alice Pascal vs. García Martínez Martha Leticia. Ord. Mercantil 1 Acdo. en Amparo. Núm. Exp. 787/2012 78/2025- Vii.

Instituto del Fondo Nacional de la Vivienda para los Trabajadores vs. Ramírez Rodríguez Gabriela. Especial Hipotecario Civil 1 Acdo. Núm. Exp. 1241/2019.

Instituto de Seguridad y Servicios Sociales de Los Trabajadores del Estado a Través de su Fondo de la Vivienda (Fovissste) vs. Legorreta Lezama Juan Eduardo y Rodrigiez Flores Silvia Mariana. Especial Hipotecario Civil 1 Acdo. Núm. Exp. 367/2020.

José Jaime Salvador y Menchaca vs. Marcela Alejandrina Nolasco Paztoriza. Especial Hipotecario Civil 1 Acdo. Núm. Exp. 701/2020.

Mendoza Gómez Rafael su Sucesión vs. Mendoza Gómez Patricia y Brindis Muñoz Juan Carlos. Ord. Civil 1 Acdo. Núm. Exp. 75/2025.

Merchants Corporation Of América, S.A. P. I. de C.V. vs. Tfcapital, S.A. P. I. de C.V. y Liñero Lorenzo José Ramón y Torres Ostos Eugenio y Ríos Olivier Adolfo. Ejecutivo Mercantil 1 Acdo. Núm. Exp. 307/2025.

Mondaca Sánchez Selene. Ord. Civil 2 Acdos. en Amparo. Núm. Exp. 1925/2022 Bis. 1.

Moreno Curtis Alfonso vs. Teresa Orlanda Castañeda Cuervo. Ord. Civil 3 Acdos. Núm. Exp. 665/2019 Tomo III.

Recuperadora de Deuda Hipotecaria S de R. L. de C.V. hoy su Cesionaria Azul Venados Inmobiliaria S.A. de C.V. vs. Juárez Chávez Mauricio y Otro. Ord. Civil 1 Acdo. Núm. Exp. 1383/2019 Bis. 1.

Rincón Salas Mario vs. González Flores José Luis. Ord. Civil 1 Acdo. Núm. Exp. 193/2025.

Riveros Hernández Jesús vs. Castro Acosta Ernesto. Ord. Civil 1 Acdo. Núm. Exp. 299/2025.

Robles Tapia Gonzalo vs. Cervantes Barojas Junia Aída. Ord. Civil 1 Acdo. en Incidente. Núm. Exp. 195/2008 Inc. de Oposición a la Ejecc. del Convn. de Fecha 4 de Julio de 2008.

Ronay Chayet Daniel vs. Arco Soluciones Inmobiliarias Sociedad Anónima de Capital Variable. Ord. Mercantil Dada. 1 Acdo. Núm. Exp. 157/2020.

Serrano Clemente Efraín hoy Propileo, Activos y Soluciones Legales, S.A. de C.V. vs. Ruíz María. Ord. Civil 1 Acdo. Núm. Exp. 159/2016.

Socafi S.A. de C.V. vs. Carrillo Ernesto César y Carrillo Guerrero María Luisa. Ejecutivo Mercantil 1 Acdo. Núm. Exp. 649/2024.

Sociedad Hipotecaria Federal S.N.C. Institución de Banca de Desarrollo en su Carácter de Fiduciaria Sustituta en el Fondo de Operación y Fiannciamiento Bancario a la Vivienda (Fovi) Representada por Banco Nacional de México, Sociedad Anónima Integrante del Grupo Financiero Banamex vs. Ojeda López Carmen. Esp. Hip. 1 Acdo. Núm. Exp. 29/2008.

Sociedad Mexicana de Productores de Fonogramas, Videogramas y Multimedia, Sociedad de Gestión Colectiva vs. Corporación de Radio y Televisión del Norte de México S. de R. L. de C.V. y de Corporación Novavisión, S. de R. L. de C.V. Ord. Mercantil 1 Acdo. Núm. Exp. 1465/2019 Tomo IV.

The Bank Of New York Mellon, S.A. Institución de Banca Múltiple, Actuando en su Carácter de Fiduciaria en el Fideicomiso No. F/00102 vs. Chairez Méndez José y Otro. Especial Hipotecario Civil 3 Acdos. Núm. Exp. 1401/2012 Tomo II.

Valencia Gilvaja Emma Inés vs. Rivera Roldán Blanca Elizabeth. Controversias de Arrendamiento Civil 1 Acdo. Núm. Exp. 743/2024.

Vázquez Elías Dolores vs. Campos Bojórquez David. Ord. Civil 1 Acdo. Núm. Exp. 1035/2024.

De Carome Sociedad Anónima Promotora de Inversión de Capital Variablege Consumo México, S.A. de C.V. Sociedad Financiera de Objeto Múltiple Entidad No Regulada, hoy Santander Hipotecario Sociedad Anónima de Capital Variable, Sociedad Financiera de Objeto Múltiple, Entidad Regulada Grupo Financiero Santander México. hoy Santander Vivienda, S.A. de C.V., Sociedad Financiera de Objeto Múltiple, Entidad Regulada, Grupo Financiero Santander México vs. González de Quevedo Gabriel Alejandro y Otro. Especial Hipotecario Civil 1 Acdo. Núm. Exp. 553/2011 Tomo II.

NO PUBLICADOS

Banco Invex S.A. Fiduciario en el Fideicomiso F 708 vs. Barrera Sánchez María Laura Rosenda. Especial Hipotecario Civil 1 Acdo. Núm. Exp. 1067/2023.

Emcofin, S.A. de C.V., Sofom E. N. R vs. Tovar García Rubén. Ejecutivo Cuantía Menor Mercantil Acdo. en el Expedientillo. 1 Acdo. Núm. Exp. 1433/2024.

Hipotecaria Nacional S.A. de C.V. Sociedad Financiera de Objeto Múltiple Entidad Regulada, Grupo Financiero BBVA Bancomer vs. García Uribe Miguel Ángel y Otro. Esp. Hip. 1 Acdo. Núm. Exp. 1275/2011.

SOLO CONSULTA
SOLO CONSULTA
SOLO CONSULTA

AUDIENCIA
Huerta Olguín María Azucena Carlota y Huerta Olguín Miguel Ángel y Huerta Olguín Judith y Huerta Olguín José Luis Zacarías y Huerta Olguín Marcelo vs. Grupo Mexicano de Seguros S.A. de C.V. Ord. Civil. 1 Audiencia. Núm. Exp. 931/2023 Tomo II.
López Peña José Antonio vs. Posadas Nieves de Olivares Laura y Olivares Trejo Alejandro y C Director del Registro Público de la Propiedad y del Comercio de la Ciudad de México. Ord. Civil. 1 Audiencia. Núm. Exp. 1097/2024.
SENTENCIA INTERLOCUTORIA
Turati Ramírez de Arellano Víctor Manuel vs. Haime Levy Luis. Ord. Mercantil Sent. Interl. Excepción de Litisconsorcio Pasivo Nec. 1 Núm. Exp. 463/2022
NO PUBLICADOS
García Atilano María Georgina vs. González Calvo Lorenzo Juan Pablo. Ord. Civil Sent. Interl. 1 Sent. Inter. en Incidente. Núm. Exp. 253/2024 Inc. de Impugnación de Falsedad de Documento

LA SECRETARIA DE ACUERDOS
LIC. CLAUDIA LETICIA ROVIRA MARTÍNEZ

SECRETARÍA "B"
ACUERDOS DEL 3 DE JUNIO DEL 2025

Aguilar Blanco Margarita y Otro vs. Vázquez Rodríguez Alfonso y Otros. Ord. Civil 1 Acdo. Núm. Exp. 694/2006.
Banco Covalto S.A. vs. Paymar del Pacifico. Providencias Precautorias Mercantil 1 Acdo. en Expedientillo. Núm. Exp. 154/2025 Expedientillo.
Banco Mercantil del Norte, Sociedad An+Onima, Institución de Banca Múltiple, Grupo Financiero Banorte vs. Vera Morales David. Especial Hipotecario Civil 1 Acdo. Núm. Exp. 1366/2019.
Banco Multiva Sociedad Anónima Institución de Banca Múltiple Grupo Financiero Multiva vs. Integradora de Productores de Jalisco Sociedad de Producción Rural de Responsabilidad Limitada. Ejecutivo Mercantil 1 Acdo. Núm. Exp. 1314/2023.
BBVA Bancomer, Sociedad Ánonima, Institución de Banca Múltiple, Grupo Financiero BBVA Bancomer vs. Juan Manuel Carrillo Escalona y Aline Lucero Romero Olivo. Especial Hipotecario Civil 1 Acdo. Núm. Exp. 796/2017.
Borrego Ortiz María del Rocío vs. Luciano Santiago Martínez. Especial Hipotecario Civil 1 Acdo. Núm. Exp. 1356/2019.
Borrego Ortiz María del Rocío vs. Santiago Martínez Luciano. Especial Hipotecario Civil Segundo Acuerdo. 2 Acdos. Núm. Exp. 1356/2019 Tomo II.
Ci Banco S.A. Institución de Banca Múltiple, División Fiduciaria Este Ultimo en su Carácter de Fiduciario en el Fideicomiso F/00430 vs. Vilma Griselda Cazares Gómez. Especial Hipotecario Civil 1 Acdo. Núm. Exp. 1398/2019 Tomo II.
Cobranza Amigable Sapi vs. Ricardo López Olivares. Ejecutivo Mercantil 1 Acdo. Núm. Exp. 306/2025.
Espectáculos Deportivos de Occidente, S.A., de C.V. Ord. Civil Justificado. 2 Acdos. en Amparo. Núm. Exp. 918/2025 Bis. 1 918/2025.
Esquivel Caballero Gloria y Esquivel Caballero Eligio vs. Esquivel Caballero Guadalupe su Sucesión y Flores Esquivel Samuel Eber y Flores Esquivel Carlos Gustavo y Notario Público Número 35 de la Ciudad de México Eutiquio López Hernández y Esquivel Caballero Albina y Valdos Esquivel Emanuel Eduardo. Ord. Civil 1 Acdo. Núm. Exp. 604/2022.
Fernández Aguilar María Elvira su Sucesión y Fernández Aguilar Fernando su Sucesión vs. Galván Cruz Carlos Esteban y Zetina Félix Yéssica Lynette. Ord. Civil 3 Acdos. Núm. Exp. 32/2025.
Finanmadrid México S.A. de C.V. Sofom Er. Ejecutivo Mercantil 1 Acdo. en Expedientillo. Núm. Exp. 306/2024.
Gamez Villareal Raúl Felipe de Jesús vs. Figueroa Smutny Ruffo Eduardo. Ejecutivo Cuantía Menor Mercantil 1 Acdo. en Amparo. Núm. Exp. 1348/2024 1113/2024- III.
González Dávila Alejandro Óscar vs. Merlos Merlos Rocío. Ejecutivo Mercantil 1 Acdo. Núm. Exp. 794/2008.
Hernández Quiroz Marco Antonio vs. Bautista Salazar María Guadalupe. Ejecutivo Cuantía Menor Mercantil 1 Acdo. en Cuaderno_Amparo_Act. Núm. Exp. 1290/2024 Amparo Indirecto 1185/2023- V.
HSBC México, S.A., Institución de Banca Múltiple, Grupo Financiero HSBC División Fiduciaria, en su Carácter de Fiduciario del Fideicomiso 234036 vs. Díaz Rodríguez María Elena. Vía de Apremio Civil 1 Acdo. Núm. Exp. 204/2024.
Huerta Hernández Angélica vs. Grupo Financiero Inmobiliario Snail, S.A. de C.V. y Flores Castro Cuitlahuac y Flores Castro Victoria. Ejecutivo Mercantil 1 Acdo. Núm. Exp. 864/2014 Tomo Tercero.
Huerta Hernández Angélica vs. Grupo Inmobiliario Snail S.A. de C.V. y Flores Castro Cuitlahuac y Flores Castro Victoria. Ejecutivo Mercantil Segundo Acuerdo. 2 Acdos. en Tercería. Núm. Exp. 864/2014 Terc. Excl. de Domi. Tomo II.
Inverglez S. de R. L. de C.V. vs. Indumentaria Nueve S.A. de C.V. y Bravo Sáenz Milo Alonso. Controversias de Arrendamiento Civil 1 Acdo. Núm. Exp. 722/2020.
Islas Morris Fernando vs. Cano Camacho de Catala Teresa, Catala Montes Fernando y Catala Cano Patricia. Especial Hipotecario Civil 1 Acdo. Núm. Exp. 520/2015 Tomo II.
Juda Máximo. Ord. Civil 1 Acdo. en Amparo. Núm. Exp. 1408/2024 Bis. 2.
López y Placencia Román César su Sucesión vs. Flores Becerril Armando y Flores Becerril Gabriel. Controversias de Arrendamiento Civil 1 Acdo. Núm. Exp. 778/2024.
Macedo Palacios Emma vs. Sánchez Flores Ángel Gabriel. Controversias de Arrendamiento Civil 1 Acdo. Núm. Exp. 1224/2024.
Montufar Meda María Isabel vs. Barrera Martínez María Esther y Manzanitas Barrera Anayelly. Ejecutivo Mercantil 1 Acdo. Núm. Exp. 754/2023.
Salazar Sandoval Roberto vs. Marcos Sergio Ruíz Trejo y Otro. Especial Hipotecario Civil 1 Acdo. en Amparo. Núm. Exp. 830/2004 Amparo 1124/2023.
Téllez Girón Cervantes María Laura vs. Navarrete Gómez Virginia su Sucesión y C Director del Registro Público de la Propiedad y del Comercio de la Ciudad de México. Ord. Civil 1 Acdo. Núm. Exp. 1524/2024.
The Bankof New York Mellon S.A. Institución de Banca Múltiple (Hoy Cibanco, Sociedad Anónima, Institución de Banca Múltiple, en su Carácter de Fiduciario en el Fideicomiso Irrevocable Número F/00429) vs. Torres Duarte Patricia. Especial Hipotecario Civil 1 Acdo. Núm. Exp. 644/2010 Tomo II.
Trejo Chaparro Laura vs. Pacheco López Sara Eugenia. Ord. Civil 1 Acdo. Núm. Exp. 282/2025.
Zúñiga García Diana vs. Alvarado Tamaya Ermilo. Ejecutivo Mercantil 1 Acdo. Núm. Exp. 210/2024.
NO PUBLICADOS
Castro Zavala Jesús Antonio vs. Afianzadora Aserta S.A. de C.V. Ord. Mercantil No Publicado. 2 Acdos. Núm. Exp. 208/2019.
Romero Torres Artemio vs. Axa Seguros S.A. de C.V. Ord. Civil No Publicado. 1 Acdo. Núm. Exp. 572/2023 Tomo II.
Salceda Salinas Eduardo Ramallets vs. Instituto Mexicano del Seguro Social (Tomo II). Especial Hipotecario Civil No Publicado. 1 Acdo. Núm. Exp. 346/2015 Bis. 1.
AUDIENCIA
Castro Zavala Jesús Antonio vs. Afianzadora Aserta S.A. de C.V. Ord. Mercantil. 1 Audiencia. Núm. Exp. 208/2019.
SENTENCIA INTERLOCUTORIA
loizaga piera miguel vs. héctor gabriel cruz aguirre (segundo tomo). especial hipotecario civil sent. interl. 2 núm. exp. 1256/2018 bis. 1

EL SECRETARIO DE ACUERDOS
LIC. DAVID LÓPEZ MORA

VIGÉSIMO TERCERO DE LO CIVIL

SECRETARÍA "A"
ACUERDOS DEL 3 DE JUNIO DEL 2025

Alarcón Guadarrama Pedro vs. Inmobiliaria Cerro Gordo S.A. de C.V. Controversias de Arrendamiento Civil 1 Acdo. Núm. Exp. 187/2020.
Alcalá Farías Raúl y Posadas Mejía María de la Paz Agueda y Quien También Se Identifica Agueda Posadas Mejía vs. Servicios Aviación Colonias del Vaso de Texcoco S.A. de C.V. y Presidente del Consejo de Administración de la Persona Moral Servicios Aviación Colonias del Vaso de Texcoco S.A. de C.V. Comisario

SOLO CONSULTA
SOLO CONSULTA
SOLO CONSULTA

del Consejo de Vigilancia de la Persona Moral Servicios Aviación Colonias de Vaso de Texcoco S.A. de C.V. Juris. Voluntaria Civil 1 Acdo. en Expedientillo. Núm. Exp. 73/2022.

Apaez Flores Roberto vs. Nieto Vera Luis Guillermo y Nieto Llovet Lucio Roberto. Ord. Mercantil 2 Acdos. Núm. Exp. 161/2018 Tomo II.

Autofinanciamiento México, S.A. de C.V. vs. Yadira Zavala Barrera y Julio César Chávez González. Ejecutivo Mercantil 1 Acdo. Núm. Exp. 1223/2024 Tomo II.

Ayala González Ivette Margarita vs. Méndez Frías José Antonio. Controversias de Arrendamiento Civil 1 Acdo. Núm. Exp. 827/2023.

Ayala Rodríguez María del Carmen y Otros vs. Inmobiliaria Rena y Asociados, S.A. de C.V. Ord. Civ. 1 Acdo. Núm. Exp. 1519/1990.

Azuara López Dora Alicia vs. Bulhosen Madrigal Farouk y su Sucesión. Ord. Civil 1 Acdo. Núm. Exp. 491/2024.

Banco Actinver S.A. Institución de Banca Múltiple Grupo Financiero Actinver como Fiduciario en el Fideicomiso F1401 Denominado Fideicomiso Fibra Uno vs. Comercializadora Rovirosa S de R.L. de C.V. y Villanueva Ortiz Ramón y Jiménez Llamas Adriana. Controversias de Arrendamiento Civil Expedientillo. 1 Acdo. Núm. Exp. 1063/2022.

Banco Invex Sociedad Anónima Institución de Banca Múltiple Invex Grupo Financiero Fiduciario en su Carácter de Fiduciario del Fideicomiso Irrevocable de Administración F 1301 vs. Arzeta Hernández Juana. Vía de Apremio Civil 1 Acdo. Núm. Exp. 831/2024.

Banco Mercantil del Norte S.A., Institución de Banca Múltiple, Grupo Financiero Banorte vs. Yadira González Guzmán. Especial Hipotecario Civil 1 Acdo. Núm. Exp. 15/2012.

Banco Mercantil del Norte, S.A. Institución de Banca Múltiple Grupo Financiero Banorte antes Hipotecaria Nacional S.A. de C.V., Sociedad Financiera de Objeto Múltiple, E. R. Gpo. Financiero Banorte vs. Jorge Alfredo León Martínez. Especial Hipotecario Civil 1 Acdo. en Expedientillo. Núm. Exp. 1201/2011.

Banco Nacional del Ejército, Fuerza Aérea y Armada, S.N.C., Institución de Banca de Desarrollo vs. Abraham Salvador Arteaga Verdín. Especial Hipotecario Civil 1 Acdo. Núm. Exp. 715/2018.

Banco Nacional del Ejército, Fuerza Aérea y Armada, Sociedad Nacional de Crédito, Institución de Banca de Desarrollo| vs. Huerta Ruíz César Abad. Especial Hipotecario Civil 1 Acdo. en Expedientillo. Núm. Exp. 925/2017.

Banco Santander México, S.A. Institución de Banca Múltiple Grupo Financiero Santander México vs. Sánchez Pérez María Angélica. Especial Hipotecario Civil 1 Acdo. Núm. Exp. 181/2021.

Banco Santander México S.A., Institución de Banca Múltiple, Grupo Financiero Santander México vs. Corpus Internacional, S.A. de C.V., Atanasio Sandoval Álvarez y Construcciones y Rentas de Maquinaria S.A. de C.V. Providencias Precautorias Civil 1 Acdo. Núm. Exp. 1001/2018 Providencias Precautorias.

Banco Santander México, Sociedad Anónima, Institución de Banca Múltiple, Grupo Financiero Santander México vs. Alo Administración de Recursos Humanos, S. de R. L. de C.V., y Sara Jiménez Mártinez. Ejecutivo Mercantil 1 Acdo. Núm. Exp. 143/2020.

Becerril Torres Luis vs. Peregrina García Salmones Luis Miguel. Ord. Civil Auto en Cuad. de Amparo. 1 Acdo. en Amparo. Núm. Exp. 161/2021 Amp. Indirecto.

Caballero García Paulina Rossy vs. Salas Chavarría Miguel Ángel su Sucesión y Registro Público de la Propiedad y de Comercio. Ord. Civil 1 Acdo. Núm. Exp. 811/2021.

Camacho Hermenegildo María Magdalena vs. Bonifacio Alberto Martínez José. Ejecutivo Cuantía Menor Mercantil Puesta a Disposición. 1 Acdo. Núm. Exp. 1519/2024.

Carrasco Batalla Octavio vs. Mora Landín Manuel. Controversias de Arrendamiento Civil 2 Acdos. Núm. Exp. 317/2024.

Cataño Martínez Elsa vs. Ddc Pedregal Sociedad Anónima Promotora de Inversión de Capital Variable. Providencias Precautorias Civil 1 Acdo. en Expedientillo. Núm. Exp. 127/2022.

Centro Regional Las Americas S de R.L. de C.V. vs. Vicky Form Sapi de C.V. y Service Tepeji Suministro de Personal S.A. de C.V. Controversias de Arrendamiento Civil Puesta a Disposición. 1 Acdo. Núm. Exp. 583/2021 Principal.

Cibanco S.A. Institución de Banca Múltiple antes BBVA Bancomer S.A. vs. Luis González Martínez. Especial Hipotecario Civil 1 Acdo. Núm. Exp. 455/2013.

Condominio Ubicado en Calle Providencia, Número un Mil Ciento Veinticinco, Colonia del Valle, Alcaldía Benito Juárez, Ciudad de México vs. José Gabriel Pomposo Jiménez y Claudia de la Peña Lemoine. Vía Ejecutiva Cuantía Menor Civil Puesta a Disposición. 1 Acdo. Núm. Exp. 1497/2024 Segundo Tomo.

Construcciones Industriales y Civiles el Punte S.A. de C.V. vs. Omega Construcciones Industriales S.A. de C.V. y Comisión Federal de Electricidad. Ord. Civil 2 Acdos. Núm. Exp. 1311/2018.

Cruz Rivero Ernesto vs. Vicente Salgado Idania Aurora. Ord. Civil 1 Acdo. Núm. Exp. 1839/2024.

Cumplomex, S.A. de C.V. vs. Comercial Institucional Especializada, S.A. de C.V. y Adolfo Herrasti Fernández. Ejecutivo Mercantil 1 Acdo. Núm. Exp. 725/2019.

Espinosa Pacheco Luis Ángel vs. Melchor Peña Estiven Osvaldo y Núñez Torres Flora y Registro Público de la Propiedad y de Comercio de la Ciudad de México. Ord. Civil 1 Acdo. Núm. Exp. 281/2025.

Gallardo Álvarez y Otro María Griselda vs. Springall Caram y Otros Guillermo. Ord. Civil 1 Acdo. Núm. Exp. 1338/2022.

González Vargas Jonathan vs. Lovera Ramírez Dulce María. Ejecutivo Mercantil 1 Acdo. Núm. Exp. 41/2025 Segundo Tomo.

Gutiérrez García Berenice Jacquelin vs. Gutiérrez Chirinos Heraldo. Ord. Civil 1 Acdo. en Expedientillo. Núm. Exp. 1047/2024.

HSBC México, S.A., Institución de Banca Múltiple, Grupo Financiero HSBC vs. Aguirre Torres Fernando. Vía de Apremio Civil 1 Acdo. Núm. Exp. 291/2024.

Instituto de Seguridad Social para las Fuerzas Armadas Mexicanas vs. González Pacheco Eduardo Adalid y Álvarez Martínez Marbella. Especial Hipotecario Civil 1 Acdo. Núm. Exp. 391/2023.

Juárez Sánchez Ricardo Germán vs. Ochoa Moreno Virgilio Rolando. Ejecutivo Mercantil 1 Acdo. Núm. Exp. 863/2023.

Martínez Ruíz Gilberto vs. Leandro García Calzada su Suseción, Fernando García Sánchez y C. Directora General del Registro Público de la Propiedad y del Comercio de la Ciudad de México. Ord. Civil 1 Acdo. Núm. Exp. 855/2017.

Mata Carrillo María Guadalupe Olivia vs. Banco Mercantil del Norte S.A. Institución de Banca Múltiple Grupo Financiero Banorte. Ord. Civil 2 Acdos. Núm. Exp. 1303/2019 Tomo V.

Mejía Rosete Josué Benjamín vs. García García Ángel. Ord. Civil 1 Acdo. Núm. Exp. 985/2024.

Miranda Ramírez Yolanda Patricia vs. Santiago Acevedo José y También Conocido como José Santiago y del Moral Díaz Lucía y Baresi S.A. Ord. Civil 1 Acdo. Núm. Exp. 1089/2024.

Montes de Oca Contreras Justino Ángel vs. Rosario Gurrola Navarrete. Ord. Civ. 1 Acdo. Núm. Exp. 411/1997.

Moraga González Osvaldo y María Guadalupe Tome Magallate vs. Maldonado Gayosso Rufina, Marlene Artiga Tome y Odra Cecilia Artiga Tome. Controversias de Arrendamiento Civil 3 Acdos. Núm. Exp. 1223/2018.

Moreno Moreno Rodrigo vs. Guzmán Huerta Miguel Ángel y Guzmán Lagunez Braulio Miguel. Ord. Civil 2 Acdos. Núm. Exp. 1397/2019 Tomo II.

Negrete Campos También Conocido como Jesús Negrete Campos su Sucesión José Jesús vs. Linares Zárate Ángel y Córdoba Hernández Magdalena y Linares Garrido Daniela Samantha. Ord. Civil 1 Acdo. en Expedientillo. Núm. Exp. 159/2023.

Oak Leasing S.A. P. I. de C.V. vs. Kiav Electroconstrucciones S.A. de C.V. y Avilés Rivero Viridiana. Especial Hipotecario Civil 1 Acdo. Núm. Exp. 71/2024.

Ocampo Pichardo Andrés vs. Seguros Atlas S.A. Ord. Civil 1 Acdo. Núm. Exp. 143/2024.

Olivares Casillas Mónica Ileana vs. Steimle Comel Roberto Juan Pablo. Vía de Apremio Civil Acuerdo. 2 Acdos. Núm. Exp. 821/2024.

Ortiz Vilchis José Luis vs. Kimura de Asatani Esuko. Ord. Civil 1 Acdo. Núm. Exp. 521/2024.

Paseo Inter, Sapi de C.V. vs. Viste Única, S.A. de C.V. y Valdez Sampedro Isabel. Controversias de Arrendamiento Civil 1 Acdo. Núm. Exp. 1263/2023.

Pedraza Chávez Antonio vs. Martínez Treviño Higinio. Especial Hipotecario Civil 1 Acdo. en Expedientillo. Núm. Exp. 1347/2024.

Promotora de Hoteles S.A. de C.V. y Banco Nacional de México, S.A. Integrante del Grupo Financiero Banamex vs. Calleos Ramírez Gustavo. Ord. Civil 1 Acdo. Núm. Exp. 451/2020.

Promotora de Hoteles, S.A. de C.V. y Banco Nacional de México, S.A. Integrante del Grupo Financiero Banamex vs. Carlos Alberto Yáñez Villareal. Ord. Mercantil 1 Acdo. Núm. Exp. 11/2020.

SOLO CONSULTA
SOLO CONSULTA
SOLO CONSULTA

Recuperadora de Deuada Hipotecaria S. de R. L. de C.V. vs. Edgar David Rodríguez Mora. Especial Hipotecario Civil 1 Acdo. en Expedientillo. Núm. Exp. 1089/2016.

Red Amigo Dal Sapi de Cv, Sofom Enr vs. Mmc Corporativo de Negocios S.C. y Ortiz Morales Rubén Eduardo. Ejecutivo Mercantil 1 Acdo. Núm. Exp. 1319/2024.

Rivera Ríos Ana Rosa y Ríos Gómez También Conocida como Gipson Rosa y Rosa vs. Sosa Rodríguez María Concepción y Ríos Gómez y Carlos. Ord. Civil 1 Acdo. Núm. Exp. 463/2020.

Rosas Alfaro María Trinidad vs. Becerril Cuevas Gudelia. Controversias de Arrendamiento Civil 1 Acdo. en Expedientillo. Núm. Exp. 1439/2012.

Ruíz Rojas Gloria y Leal Reyes Karen Amairani vs. Seguros Banorte S.A. de C.V. Grupo Financiero Banorte. Ord. Civil 1 Acdo. Núm. Exp. 1689/2024.

Salazar Salazar Sofía vs. Hortencia Genma Salazar Salazar, Carlos Bernardo Salazar Salazar y Fortino Salazar Salazar. Ord. Civil 1 Acdo. Núm. Exp. 233/2014.

Scotiabank Inverlat, S.A., Institución de Banca Múltiple, Grupo Financiero Scotiabank Inverlat vs. Fadisa Construcción del Centro, S.A. de C.V. Así como de Jean Pierre Marie André Jourdain Declerq Quien También Acostumbra Usar Los Nombres de Jean Pierre Marie André Jourdain Declercq y Jean Pierre M. A. Jourdain. Especial Hipotecario Civil 1 Acdo. Núm. Exp. 569/2020.

Scrap II, S. de R. L. de C.V. vs. Carlos Abraham Ramos Martínez y Otro. Especial Hipotecario Civil 1 Acdo. en Expedientillo. Núm. Exp. 277/2009.

Sucesión de Bienes de Luis de Martino Noriega por Conducto de su Albacea Def. vs. La Fama Montañesa Fabrica de Hilados y Tejidos de Algodón S.A. y Sociedad Financiera de Industria y Descuento S.A. de C.V. y Humberto Vega Romano y Registro Público de la Propiedad y del Comercio de la Ciudad de México y Aguilera Soto Ramón Notario Público 118 y Cardoso Pérez Grovas José Emmanuel Notario Público 43 Cdmx y Gómez y Gómez Octaviano Notario Público 4 Slp y Rosado Sánchez Antonio Notario Público 199 Cdmx y Grupo Torres Corzo Automotriz de México S.A. de C.V. y Dirección General de Adminitración Urbana de la Secretaria de Desarrollo Urbano y Vivienda del Distrito Federal y Alcaldia de Tlalpan por Conducto de la Dirección General de Asuntos Jurídicos y de Gobierno. Ord. Mercantil 1 Acdo. Núm. Exp. 661/2023.

Sucesión de Bienes de Luis de Martino Noriega por Conducto de su Albacea Def. vs. La Fama Montañesa Fabrica de Hilados y Tejidos de Algodón S.A. y Sociedad Financiera de Industria y Descuento S.A. de C.V. y Humberto Vega Romano y Registro Público de la Propiedad y del Comercio de la Ciudad de México y Aguilera Soto Ramón Notario Público 118 y Cardoso Pérez Grovas José Emmanuel Notario Público 43 Cdmx y Gómez y Gómez Octaviano Notario Público 4 Slp y Rosado Sánchez Antonio Notario Público 199 Cdmx y Grupo Torres Corzo Automotriz de México S.A. de C.V. y Dirección General de Adminitración Urbana de la Secretaria de Desarrollo Urbano y Vivienda del Distrito Federal y Alcaldia de Tlalpan por Conducto de la Dirección General de Asuntos Jurídicos y de Gobierno. Ord. Mercantil 2 Acdos. en Otros. Núm. Exp. 661/2023 Tomo IV.

Trujillo Pérez Gerardo Iván vs. Mother Construcciones, S.A. de C.V. y Hernández Calderón Tomás. Ejecutivo Mercantil 1 Acdo. Núm. Exp. 877/1996 Tomo III.

Universidad del Distrito Federal, S. C vs. Trujillo Salazar María Loreto y Bermejo Quezada Eduardo y Bermejo Trujillo Yazmín Fabiola. Ord. Civil 1 Acdo. Núm. Exp. 1137/2023 Tomo II.

Victoria Ramírez Roberto Carlos vs. Reyes Leyte Eloy. Ejecutivo Cuantia Menor Mercantil Puesta a Disposición. 1 Acdo. Núm. Exp. 77/2025.

Zamorano Zamudio Miguel Ángel vs. Inmobiliaria Bago S.A. Ord. Civil 1 Acdo. Núm. Exp. 1193/2024.

NO PUBLICADOS

Nr Finance México, S.A. de C.V., Sociedad Financiera de Objeto Múltiple, Entidad Regulada vs. Jorge Ramírez Orozco. Ejecutivo Cuantía Menor Mercantil no Publ. de 29- 05- 2025. 1 Acdo. en Expedientillo. Núm. Exp. 87/2025.

Olivares Casillas Mónica Ileana vs. Steimle Comel Roberto Juan Pablo. Vía de Apremio Civil Acuerdo. 2 Acdos. Núm. Exp. 821/2024.

Prieto Harris Alfredo vs. Gretana S.A. de C.V. y Gustavo Adolfo Bernal López. Ord. Mercantil Acdo. no Publ. de su Fecha Cuad. de Amparo. 1 Acdo. en Amparo. Núm. Exp. 271/2017 Amparo Dc- 581/2024.

AUDIENCIA

Castillo del Valle Mario Francisco vs. Terrazas Pacheco Jesús y Consultores en Vialidad y Transporte S. C. Controversias de Arrendamiento Civil. 1 Audiencia. Núm. Exp. 1635/2024.

HSBC México S.A. Institución de Banca Múltiple vs. Mariscal Ramírez Gabriela. Especial Hipotecario Civil. 1 Audiencia. Núm. Exp. 1289/2024.

SENTENCIA INTERLOCUTORIA

Banco Invex S.A. Institución de Banca Múltiple Invex Grupo Financiero vs. Garibay Gutiérrez Norma Patricia y Garibay Gutiérrez Juan Carlos y Garibay Gutiérrez Ana Karen. Especial Hipotecario Civil Sent. Interl. 1 Núm. Exp. 659/2023

Olivares Casillas Mónica Ileana vs. Steimle Comel Roberto Juan Pablo. Vía de Apremio Civil Sent. Interl. 1 Núm. Exp. 821/2024

LA SECRETARIA DE ACUERDOS
LIC. LOURDES REGINA GERMAN

SECRETARÍA "B"
ACUERDOS DEL 3 DE JUNIO DEL 2025

Aguilar Rodríguez Jorge vs. Hernández Carmona José Antonio. Controversias de Arrendamiento Civil Oficio Sala. 1 Acdo. Núm. Exp. 1366/2024.

Autofinanciamiento México S.A. de C.V. vs. Amador Flores Salvador y Amador Flores Cecilia. Ejecutivo Cuantía Menor Mercantil Constancias. 1 Acdo. Núm. Exp. 80/2025.

Banco Mercantil del Norte S.A. Institución de Banca Múltiple, Grupo Financiero Banorte vs. Román Ramírez José Martín y Serrano Meza Liliana. Especial Hipotecario Civil Elaboración de Oficio. 1 Acdo. en Amparo. Núm. Exp. 996/2017 Amparo 656/2022.

Banco Mercantil del Norte, S.A. Institución de Banca Múltiple, Grupo Financiero Banorte antes Hipotecaria Nacional, S.A. de C.V., Sociedad Financiera de Objeto Múltiple, Entidad Regulada, Grupo Financiero BBVA Bancomer vs. María del Rosio Nava Mendoza. Especial Hipotecario Civil 1 Acdo. Núm. Exp. 1572/2010 Tomo III.

Banco Mercantil del Norte, S.A., Institución de Banca Múltiple, Grupo Financiero Banorte vs. Robles Flores Azucena y Díaz Arriaga Francisco. Juris. Voluntaria Civil Cedula Elaborar. 1 Acdo. Núm. Exp. 722/2024.

Banco Regional Sociedad Anónima Institución de Banca Múltiple Banregio Grupo Financiero vs. Ventura Mojica César Rogelio. Ejecutivo Mercantil Cedula Elaborar. 1 Acdo. Núm. Exp. 1384/2024.

Bermúdez Rodas Pablo vs. Freymann Sánchez Guillermo. Ord. Civil Acuerdo. 1 Acdo. Núm. Exp. 1822/2024.

Carballo Arroyo Clara vs. Javier Carballo Aroyo. Ord. Civil Elaboración de Cedula. 2 Acdos. Núm. Exp. 252/2019.

Continum Logística Internacional Sociedad Anónima de Capital Variable vs. Marco Antonio López Pérez. Especial Hipotecario Civil Llegada y Radicación. 1 Acdo. Núm. Exp. 826/2015.

Córdova Cárdenas Alma Alicia vs. Walmart de México, S.A. de C.V. Ord. Civil Prórroga. 1 Acdo. Núm. Exp. 1072/2016 Tomo IV.

Dessetec Desarrollo de Sistemas, S.A. de C.V. vs. Luis Alonso Espinosa Poox. Especial Hipotecario Civil Sent. Interlocutoria. 1 Acdo. Núm. Exp. 110/2017.

Iglesias Velasco María del Carmen vs. Vincent Dagieu Beatriz Laura. Ord. Civil Estarse a Constancias. 2 Acdos. Núm. Exp. 180/2025.

Impulsora de Caminos Hv S.A. de C.V. vs. Pérez Negrete Gabierla Georgina y Carreón Robledo David. Controversias de Arrendamiento Civil Elaboración de Cedula. 1 Acdo. Núm. Exp. 404/2023.

Infraestructura Eléctrica y Telecomunicaciones S.A. de C.V. vs. Orca Desarrollos Inmobiliarios S.A. de C.V., y Espíndola Bustillos Miguel Ángel y Notario Público Número 120 del Distrito Federal y del Patrimonio Inmobiliario Federal. Ord. Civil Cierre de Tomo. 1 Acdo. Núm. Exp. 1300/2019 Tomo Tres.

Infraestructura Eléctrica y Telecomunicaciones S.A. de C.V. y Infraestructura Eléctrica y Telecomunicaciones S.A. de C.V. vs. Orca Desarrollos Inmobiliarios S.A. de C.V., y Espíndola Bustillos Miguel Ángel y Notario Público Número 120 del Distrito Federal y del Patrimonio Inmobiliario Federal y Orca Desarrollos Inmobiliarios S.A. de C.V., y Espíndola Bustillos Miguel Ángel y Notario Público Número 120 del Distrito Federal y del Patrimonio Inmobiliario Federal. Ord. Civil Oficio Sala. 3 Acdos. Núm. Exp. 1300/2019 IV.

SOLO CONSULTA
SOLO CONSULTA
SOLO CONSULTA

Inmobiliaria Arat, S.A. de C.V. vs. Abequ S.A. de C.V. Vía de Apremio Civil 1 Acdo. Núm. Exp. 304/2023.

Instituto de Seguridad y Servicios Sociales de Los Trabajadores del Estado a Través de su Fondo de Vivienda Fovissste vs. Sierra Farías Ana Lilia. Especial Hipotecario Civil Acuerdo. 1 Acdo. Núm. Exp. 1836/2024.

Martínez Becerril Manuel Enrique vs. Zenaida Uriostegui Salgado y Fulgencio Manjarez Román. Ejecutivo Mercantil Llegada y Radicación. 1 Acdo. Núm. Exp. 1196/2018.

Orozco Barrios Herlinda vs. García Coronel Mayra y Benítez Mario. Ord. Civil Constancias. 1 Acdo. Núm. Exp. 1274/2022.

Pérez Fernández María Ángeles vs. López Martínez José Sebastián. Controversias de Arrendamiento Civil Cedula. 1 Acdo. Núm. Exp. 902/2024.

Reynoso Díaz Guadalupe y Urbina Díaz Héctor y Urbina Díaz Marina de la Cruz y Urbina Díaz Raúl vs. Reynoso Díaz Amanda. Ord. Civil Cedula. 1 Acdo. Núm. Exp. 102/2025.

Rivas Tovar Luis Arturo vs. Qo Anzures S.A. de C.V. y Arrendadora Viveica S.A. de C.V. y antes Viveica S.A. de C.V. Ord. Civil 1 Acdo. Núm. Exp. 246/2022.

Rodríguez Cano María Cristina vs. Martínez Rodríguez Elizabeth y Martínez Espinosa María del Rocío. Controversias de Arrendamiento Civil 1 Acdo. Núm. Exp. 998/2024.

Scotiabank Inverlat Sociedad Anónima Institución de Banca Múltiple Grupo Financiero Scotiabank Inverlat vs. Miranda Gama Gilberto y Rivera Cervantes Mariana Marcela. Especial Hipotecario Civil Cedula Elaborar. 1 Acdo. Núm. Exp. 570/2024.

Sedas Suárez Silvia Jassel vs. Juan Gómez de Aquino. Oral Mercantil 1 Acdo. Núm. Exp. 1416/2024 Tomo V.

Tekno Wood S. de R. L. de C.V. vs. Seguros Atlas, S.A. y Corporativo la Bici S.A. de C.V. Ord. Civil Sicor. 7 Acdos. Núm. Exp. 428/2023 Tomo Dos.

Torre Molero Sara Elena vs. Santiago Vizzuett Bertha Yolanda. Ord. Civil Cedula. 1 Acdo. Núm. Exp. 1020/2024.

Toyota Financial Services México, S.A. de C.V. vs. Rubí Monserrat Saucedo Díaz. Ejecutivo Cuantía Menor Mercantil Llegada y Radicación. 1 Acdo. Núm. Exp. 1590/2024.

Valdez Chávez Daniel y Hernández Montes Silvia vs. Grupo Mexicano de Seguros S.A. de C.V. Ord. Civil 1 Acdo. Núm. Exp. 2/2025.

Zabal Cerdeira José Luis vs. Elizundia Cisneros María Eugenia. Ejecutivo Mercantil Autorización. 1 Acdo. Núm. Exp. 22/2025.

Zaldívar Perea Martín Samuel y Vázquez Rodríguez Héctor y Gálvez Rodríguez Ramón y López Flores María Teresa y de Cello Mondragón Andrea vs. Rangel Rafael Giovanni y Rangel Cruz Guillermo y Rafael Luciano Gloria. Ord. Civil 1 Acdo. Núm. Exp. 1004/2023.

Del Valle Flores Marisa vs. Del Valle Orosco Isidro y Quien También Es Conocido Con el Nombre de Isidro Valle Orosco. Ord. Civil Cedula Elaborar. 1 Acdo. Núm. Exp. 116/2025.

AUDIENCIA

Ortiz Molina Silvia vs. Seguros Inbursa Grupo Financiero Inbursa. Aud. Previa de Concil. y Excepciones Procesales Ord. Civil. 1 Audiencia. Núm. Exp. 126/2025.

SENTENCIAS DEFINITIVAS DEL 3 DE JUNIO DEL 2025

Instituto de Seguridad y Servicios Sociales de Los Trabajadores del Estado a Través de su Fondo de Vivienda Fovissste vs. Sierra Farías Ana Lilia. Especial Hipotecario Civil Sent. Def. 1 Núm. Exp. 1836/2024

SENTENCIA INTERLOCUTORIA

BBVA Bancomer, S.A. Institución de Banca Múltiple vs. Rosa López Marco Antonio. Especial Hipotecario Civil Sent. Interl. 1 Núm. Exp. 554/2021 Principal

Ci Banco, S.A., Institución de Banca Múltiple en su Carácter de Fiduciario del Fideicomiso Irrevocable F/00364 vs. J. Paz Timoteo Agustín Sánchez García y María Elena Hernández Casas de Sánchez. Especial Hipotecario Civil Sent. Interl. 1 Núm. Exp. 682/2015

NO PUBLICADOS

Banco Invex S.A. Institución de Banca Múltiple Invex Grupo Financiero vs. Garibay Gutiérrez Norma Patricia y Ganadería la Sevillana S de Pr de Rl. Ejecutivo Mercantil Sent. Interl. 2 Núm. Exp. 660/2023 Tomo Dos

LA SECRETARIA DE ACUERDOS
LIC. BEATRIZ CRUZ VILLANUEVA

VIGÉSIMO CUARTO DE LO CIVIL

SECRETARÍA "A"
ACUERDOS DEL 3 DE JUNIO DEL 2025

Abiega Cajigal Aurora su Sucesión vs. González Molleda Susana y Gespro Seguridad Privada y Protección S.A. de C.V. Ord. Civil 1 Acdo. Núm. Exp. 399/2024.

Administraciones José Luis Ordóñez S C vs. Soriano Gutiérrez Espiridion. Controversias de Arrendamiento Civil Turno. 1 Acdo. Núm. Exp. 61/2025 Secc. de Ejecución.

Álvarez Valiño Ricardo Gerardo vs. Acedo Valenzuela Carlos. Ejecutivo Mercantil 2 Acdos. Núm. Exp. 677/2019.

Asociación Movimiento Restaurador de Colonos de Cd. Nezahualcóyotl, A.C. vs. Registro Público de la Propiedad y del Comercio de la Ciudad de México. Ord. Civil 1 Acdo. Núm. Exp. 1143/2017.

Banca Afirme, Sociedad Anónima, Institución de Banca Múltiple, Afirme Grupo Financiero hoy Factoraje Afirme, Sociedad Anónima de Capital Variable, Sociedad Financiera de Objeto Múltiple, Entidad Regulada, Afirme Grupo Financiero vs. Del Rosario Castillo Pablo Quien También Acostumbra Usar el Nombre de del Rosario Castillo Pedro Pablo. Especial Hipotecario Civil 1 Acdo. en Amparo. Núm. Exp. 1097/2010 902/2022.

Banco Santander México S a Institución de Banca Múltiple Grupo Financiero Santander México vs. Franco Arteaga Andrés. Especial Hipotecario Civil 1 Acdo. Núm. Exp. 691/2018.

Banco Autofin México S.A. Institución de Banca Múltiple vs. Lugo Gutiérrez Arturo. Ejecutivo Mercantil 1 Acdo. Núm. Exp. 1273/2024.

Banco Autofín México, S.A., Institución de Banca Múltiple vs. Ariadna Nikte Rojas Gorostieta. Ejecutivo Mercantil 1 Acdo. Núm. Exp. 1309/2024.

Banco Mercantil del Norte Sociedad Anónima Institución de Banca Múltiple Grupo Financiero Banorte vs. Domínguez Escalante César Enrique y Pallares Hernández Alejandra Belén. Especial Hipotecario Civil 1 Acdo. Núm. Exp. 715/2021 Segundo Tomo.

Banco Nacional de México S.A. hoy Recuperación de Comercio Interior S. de R. L. de C.V. vs. Varela Mendoza Álvaro. Especial Hipotecario Civil Turno. 3 Acdos. Núm. Exp. 1609/1994 Tomo II.

Banco Nacional de México S.A. Int. del Gpo. Fin. Banamex Accival S.A. de C.V. hoy Solución de Activos Residenciales S. de R. L. de C.V. Actualmente Silvia Clara Reyes Lira vs. Amadeo Boza García. Esp. Hip. Turno. 1 Acdo. Núm. Exp. 907/2002.

Beltrán Zambrano Meredith Fanelly vs. Beltrán Vargas Pablo. Ord. Civil 2 Acdos. Núm. Exp. 1447/2019 Tomo II.

Casas Oropeza Rosalba. Juris. Voluntaria Civil 1 Acdo. Núm. Exp. 139/2025.

Centro Cultural el Plaza S.A. de C.V. vs. J Díaz Comunicaciones S.A. de C.V. Controversias de Arrendamiento Civil 4 Acdos. Núm. Exp. 221/2023.

Cervantes Espíndola José Víctor Humberto y También Conocido para Efectos Públicos y Privados Simplemente como Humberto Cervantes Espíndola vs. Banco Continental S.A. y Fraccionamientos Urbanos y Campestres S.A. Ord. Civil 1 Acdo. Núm. Exp. 667/2024.

Chanes Mora María del Carmen vs. Flores Mejía Raúl y C. Director del Registro Público de la Propiedad y del Comercio de la Ciudad de México. Ord. Civil 2 Acdos. Núm. Exp. 511/2020.

Ci Banco S.A. Institución de Banca Múltiple en su Carácter de Fiduciario en el Fideicomiso Número F/00430 vs. Escamilla Félix José Juan. Especial Hipotecario Civil 1 Acdo. Núm. Exp. 693/2018.

Ci Banco, Sociedad Anónima, Institución de Banca Múltiplel. en su Carácter de Fiduciario en el Fideicomiso Número F/00430 vs. Cortés García Noé y Ríos Zárate Maricela. Especial Hipotecario Civil 1 Acdo. Núm. Exp. 439/2016.

Cibanco, Sociedad Anónima, Institución de Banca Múltiple, Actuando Únicamente en su Carácter de Fiduciario en el Fideicomiso F/00782 vs. Espinoza Morones Sonia Esmeralda. Especial Hipotecario Civil 1 Acdo. Núm. Exp. 295/2020.

Cruz Bustamante Adriana vs. Alvarado Sánchez Máximo su Sucesión y Alvarado Meléndez María Tita. Ord. Civil 1 Acdo. Núm. Exp. 1841/2024.

Daimler Chrysler Services de México S.A. de C.V. vs. Placido Dávila Cardoso y Otra. Ejecutivo Mercantil 1 Acdo. Núm. Exp. 833/2002.

SOLO CONSULTA
SOLO CONSULTA
SOLO CONSULTA

García Jiménez Eugenia vs. C. Director del Registro Público de la Propiedad y de Comercio de la Ciudad de México y Alquicira Cruz Joaquín y Alquicira Carmona Policarpo y Martínez Esquivel Susana. Ord. Civil 1 Acdo. en Expedientillo_Expediente_No_Conocido. Núm. Exp. 1173/2023.

Gj Telecomunicaciones e Informactica, S.A. de C.V. vs. Autosat de México, S.A. de C.V. y Mercedes Benz México, S. de R. L. C.V. Ejecutivo Mercantil 1 Acdo. Núm. Exp. 709/2016.

Grupo Rjc S.A. de C.V. vs. Banco Invex S.A. de Capital Variable Institución de Banca Múltiple Invex Grupo Financiero. Ord. Civil 1 Acdo. Núm. Exp. 59/2023 Tomo Dos.

Guara Ruíz Sebastián vs. García Bada González Antonio. Ejecutivo Mercantil 2 Acdos. Núm. Exp. 1141/2023.

Gutiérrez Maldonado Juana vs. Alquicira Qcruz Joaquín y Martínez Esquivel Susana y C Director del Registro Público de la Propiedad y de Comercio de la Ciudad de México. Ord. Civil Turno. 1 Acdo. Núm. Exp. 1117/2024.

Hernández Martínez Marte Fabio vs. Lomas del Chamizal Sc. Ord. Civil 1 Acdo. Núm. Exp. 3/2025.

Hernández Mayo Aucencio vs. Juic. Intesta y Herrera Izaguirre José Armando. Ord. Civil 1 Acdo. en Expedientillo_Expediente_No_Conocido. Núm. Exp. 1145/2023.

HSBC México S.A. Institución de Banca Múltiple Grupo Financiero HSBC vs. Textiles Vestibella S.A. de C.V. y Claudia Patjane Name. Providencias Precautorias Mercantil 1 Acdo. Núm. Exp. 669/2021.

HSBC México, S.A., Institución de Banca Múltiple, Grupo Financiero HSBC, División Fiduciaria en su Carácter de Fiduciario en el Fideicomiso Irrevocable No. F/232017 vs. González Haro María Trinidad y Fajardo Franco Francisco Javier. Especial Hipotecario Civil 1 Acdo. Núm. Exp. 961/2017.

HSBC México, Sociedad Anónima, Institución de Banca Múltiple, Grupo Financiero HSBC, División Fiduciaria en su Carácter de Fiduciario en el Fideicomiso Irrevocable de Administración Identificado Con el Número F/262757 vs. Velazco Bravo Vicente. Vía de Apremio Civil 1 Acdo. Núm. Exp. 669/2019 Segundo Tomo.

HSBC México, S.A., Institución de Banca Múltiple, Grupo Financiero HSBC, División Fiduciaria, en su Carácter de Fiduciario del Fideicomiso Irrevocable Número 233595 vs. Flores González Pedro Manuel. Especial Hipotecario Civil 1 Acdo. Núm. Exp. 97/2015.

Huitrón Rivas Armando vs. Hospital Infantil de México Federico Gómez del Instituto Nacional de Salud. Ord. Civil 2 Acdos. Núm. Exp. 645/2023.

Larraizar Pérez Xóchitl Virginia vs. Villalpando García Eligio su Sucesión y Pérez Morales Genoveva y También Conocida como Genoveva Pérez Morales de Larraizar y C Director del Registro Público de la Propiedad y de Comercio de la Ciudad de México. Ord. Civil 1 Acdo. Núm. Exp. 1775/2024.

López Infante Rosa María Guadalupe y Rodríguez López Martha Isabel vs. Albarrán Hernández Marco Antonio y Amador Rocha Verónica. Especial Hipotecario Civil 1 Acdo. Núm. Exp. 593/2018.

Macías Jiménez María Concepción vs. Jiménez Montes Margarira y Montes Santiago y C Director del Registro Público de la Propiedad y de Comercio de la Ciudad de México. Ord. Civil 1 Acdo. Núm. Exp. 607/2024.

Mario Alfredo vs. José Raúl. Ejecutivo Mercantil 1 Acdo. Núm. Exp. 401/2023.

Mavi Farmacéutica, S.A. de C.V. vs. Inmobiliaria San Javier, S.A. Controversias de Arrendamiento Civil 1 Acdo. en Expedientillo. Núm. Exp. 269/2020.

Miranda Alanís Luis Israel vs. Hernández Álvarez Daniel. Juris. Voluntaria Civil 1 Acdo. Núm. Exp. 227/2025.

Morales Aguirre Carmen Josefina vs. Bancomer S.A. Fiduciario hoy Conocido como BBVA México S.A. Institución de Banca Múltiple Grupo Financiero BBVA México y Banco Nacional de Obras y Servicios Públicos S.N.C. como Fiduciario del Fideicomiso de Vivienda Desarrollo Social y Urbano Fividesu y Director del Registro Público de la Propiedad y del Comercio de la Ciudad de México. Ord. Civil 1 Acdo. Núm. Exp. 357/2022.

Morales Ramírez Mireya vs. Ortuño Fernández José María y Director del Registro Público de la Propiedad y del Comercio de la Ciudad de México. Ord. Civil 1 Acdo. Núm. Exp. 1085/2022.

Moreno Álamo Jorge Alberto su Sucesión, Salinas Bravo Beatriz en Nombre y Representación de su Menor Hijo Moreno Salinas Jorge Caín y Calderón López Adriana en Nombre y Representación de su Menor Hijo Calderón López Diego vs. Axa Seguros, S.A. de C.V. Ord. Civil 1 Acdo. Núm. Exp. 1413/2019 Principal.

Nava Olvera Rosa vs. Olvera Delgadillo Ramona su Sucesión y Nava Francisco su Sucesión. Ord. Civil 1 Acdo. Núm. Exp. 137/2025.

Pavón Flores Jean vs. Malca Villanueva Víctor Manuel. Ejecutivo Mercantil 1 Acdo. en Amparo. Núm. Exp. 679/2016 57/2024-II.

Rodon Orozco Sandra Araceli vs. Mendoza Galarza Roberto. Ejecutivo Mercantil 1 Acdo. Núm. Exp. 9/2025 Tercer Tomo.

Roldán Cerón Noemí vs. Romero Hernández Dolores Catalina. Ejecutivo Mercantil 1 Acdo. Núm. Exp. 1337/2023.

Romero Catañeda Georgina Ivonne vs. Romero Paredes Mariano y C Director del Registro Público de la Propiedad y de Comercio de la Ciudad de México y Ortega Pascuala. Ord. Civil 1 Acdo. Núm. Exp. 1765/2024.

Rosas Cifuentes Siria Sarai vs. Grupo Mexicano de Seguros S.A. de C.V. Ord. Civil 1 Acdo. Núm. Exp. 813/2024.

Saad Eljure Nicolás Alberto vs. Nolasco Consuelo. Controversias de Arrendamiento Civil 2 Acdos. Núm. Exp. 1363/2023 Tomo Tres.

Sánchez González José Dagoberto vs. Grupo Mexicano de Seguros S.A. de C.V. Ord. Civil 1 Acdo. Núm. Exp. 865/2024.

Sandoval Laurel Darío vs. Sandoval Dalman Mario y C Director del Registro Público de la Propiedad y de Comercio de la Ciudad de México. Ord. Civil 1 Acdo. Núm. Exp. 295/2025.

Segura Álvarez José Trinidad y También Conocida como Segura Álvarez J Trinidad por Conducto de su Albacea Segura Álvarez Margarita vs. Zamora Buitrón Guillermo y C Director del Registro Público de la Propiedad y de Comercio de la Ciudad de México. Ord. Civil 1 Acdo. Núm. Exp. 297/2025.

Seguros Inbursa S.A. Gpo. Fin. Inbursa vs. Nájera Ramos Albino. Esp. Hip. 1 Acdo. Núm. Exp. 299/2009.

Shteremberg Stengel León vs. Gobierno de la Ciudad de México y Jefe de la Alcaldia de Azcapotzalco. Juris. Voluntaria Civil 1 Acdo. Núm. Exp. 1213/2023.

Sociedad Hipotecaria Federal S.N.C. Institución de Banca de Desarrollo como Fiduciario Sustituto del Fondo de Operación y Financiamiento a la Vivienda (Fovi) vs. Alanís Solís Jesús Alejandro. Especial Hipotecario Civil Turno. 1 Acdo. Núm. Exp. 735/2007.

Tello López Grisell vs. Banco del Atlántico Sociedad Anónima y Director del Registro Público de la Propiedad y de Comercio de la Ciudad de México y López Aceves María Martha Verónica. Ord. Civil Turno. 1 Acdo. Núm. Exp. 787/2024.

Vargas Ruvalcaba María Guadalupe vs. Seguros BBVA Bancomer S.A. de C.V. Grupo Financiero BBVA Bancomer y BBVA Bancomer S.A. Institución de Banca Múltiple Grupo Financiero BBVA Bancomer. Ord. Mercantil 1 Acdo. Núm. Exp. 723/2023 Segundo Tomo.

Vidal Rosales Rocío. Actos Prejudiciales Civil 1 Acdo. en Expedientillo. Núm. Exp. 2635/2021.

De la Rosa Rodríguez Margarito vs. Maturano Castillo Rogelio y Lucero Flores María del Carmen y C Director del Registro Público de la Propiedad y de Comercio de la Ciudad de México. Ord. Civil 1 Acdo. Núm. Exp. 1831/2024.

AUDIENCIA

Arévalo Orozco Jesús Carlos y Arévalo Orozco Ana Laura vs. Macías Gallegos Ana Lilia. Ord. Civil. 1 Audiencia. Núm. Exp. 545/2023.

Hernández Martínez Marte Fabio vs. Lomas del Chamizal Sc. Aud. Previa Ord. Civil. 1 Audiencia. Núm. Exp. 3/2025.

Reyes Cruz José Luis vs. Domingo Hernández Andrés y Santos Monroy María Teresa. Medios Preparatorios Civil. 1 Audiencia. Núm. Exp. 1133/2024.

SENTENCIA INTERLOCUTORIA
NO PUBLICADOS

BBVA México Sociedad Anónima Institución de Banca Múltiple Grupo Financiero BBVA México vs. Viñedos 2000 Sociedad de Producción Rural de Responsabilidad Limitada. Especial Hipotecario Civil Sent. Interl. no Publ. 1 Núm. Exp. 1101/2019 Tomo Ii

Mavi Farmacéutica, S.A. de C.V. vs. Inmobiliaria San Javier, S.A. Controversias de Arrendamiento Civil Sent. Interl. no Publ. 1 Núm. Exp. 269/2020 Segundo Tomo

EL SECRETARIO DE ACUERDOS
LIC. LUIS ARTURO DENA ÁLVAREZ

SOLO CONSULTA
SOLO CONSULTA
SOLO CONSULTA

SECRETARÍA "B"
ACUERDOS DEL 3 DE JUNIO DEL 2025

Abc Capital, Sociedad Anónima, Institución de Banca Múltiple vs. Promotora Industrial Acuasistemas, S.A. de C.V. Especial Hipotecario Civil Acuerdo. 2 Acdos. Núm. Exp. 1072/2016 Tomo II.

Aguilar Flores Raúl y Navarro Mendoza Matilde vs. Casillas Echeverría Armando y Casillas Echeverría Alicia y Casillas Echeverría José Carlos y Casillas Echeverría María Eugenia y Casillas Echeverría Graciela y Casillas Echeverría José Alberto y Casillas Echeverría Enrique César. Ord. Civil 1 Acdo. Núm. Exp. 64/2022 Tomo II.

Álvarez Castillo María de Los Ángeles Marcela vs. C. Director General del Registro Público de la Propiedad y de Comercio de la Ciudad de México y Domínguez Almaraz Consuelo. Ord. Civil 1 Acdo. en Expedientillo. Núm. Exp. 462/2023.

Ángel Haua Silvia vs. Cuatro Smdag Sapi de C.V. y Banco Actinver S.A. Institución de Banca Múltiple Grupo Financiero Actinver División Fiduciaria en su Carácter de Fiduciario del Fideicomiso Irrevocable Traslativo de Domi. Administración y Desarrollo Inmobiliario Con Derecho de Reversión Número F/2070. Ejecutivo Mercantil 1 Acdo. Núm. Exp. 1562/2024.

Autofinanciamiento Automotriz S.A. de C.V. vs. Ricardo Castillo Villafuerte y Angelina Villafuerte Cisneros. Ejecutivo Mercantil 2 Acdos. Núm. Exp. 34/2025.

Banco Invex Sociedad Anónima Institución de Banca Múltiple Invex Grupo Financiero Fiduciario en su Carácter de Fiduciario Únicamente en su Carácter de Fiduciario del Fideicomiso Irrevocable de Centro de Capital Número 860 vs. García Castillo Eva María. Especial Hipotecario Civil 1 Acdo. en Expedientillo. Núm. Exp. 1224/2019.

Banco Nacional de Comercio Interior, S. N. C vs. Comercializadora Internacional Tepezcohuite, S.A. de C.V. Especial Hipotecario Civil 1 Acdo. Núm. Exp. 306/2021.

Banco Nacional de México S.A. Integrante del Grupo Financiero Banamex vs. Internacional Corporativo S.A. de C.V. y Otros. Ejecutivo Mercantil 1 Acdo. Núm. Exp. 808/2017.

Banco Nacional de México S.A. hoy Recuperación de Comercio Interior S. de R. L. de C.V. vs. Ensuastegui Arroyo Isidro Gerardo. Especial Hipotecario Civil 1 Acdo. Núm. Exp. 1722/1995 Tomo II.

Banco Santander Me Xico S.A. Institución de Banca Múltiple Grupo Financiero Santander México vs. Mónica García González. Ejecutivo Mercantil 1 Acdo. Núm. Exp. 1496/2024.

Banco Santander México S.A. Institución de Banca Múltiple Grupo Financiero Santander México vs. Semecor S.A. de C.V. y Hernández Huerta Ma Irais y Hernández Huerta Isidro. Ord. Civil 1 Acdo. en Expedientillo. Núm. Exp. 1282/2024.

Banco Santander México, S.A., Institución de Banca Múltiple, Grupo Financiero Santander México vs. Distribuidora Tarrero, S. de R. L. de C.V., Álvarez Arévalo Pedro Ángel y Grupo Inmobiliario Tarrero, S. C. Providencias Precautorias Mercantil Acuerdo. 1 Acdo. Núm. Exp. 782/2019.

Barrios Bautista Jesús Alberto vs. Seguros Inbursa S.A. Grupo Financiero Inbursa. Ord. Civil 1 Acdo. Núm. Exp. 262/2025.

BBVA México, Sociedad Anónima, Institución de Banca Múltiple, Grupo Financiero BBVA México vs. García Zepeda Víctor Enrique y Martínez Cruz Norma Angélica. Especial Hipotecario Civil Acuerdo. 1 Acdo. Núm. Exp. 838/2016 Tomo II.

Cabello Jiménez Uriel vs. Cabello Jiménez Raymundo y Directora del Registro Público de la Propiedad y del Comercio de la Ciudad de México. Ord. Civil 1 Acdo. Núm. Exp. 896/2023.

Cantú Gutiérrez Ma Cristina vs. Alvarado Sánchez Máximo su Sucesión y Alvarado Meléndez María Tita y C. Director del Registro Público de la Propiedad y de Comercio de la Ciudad de México. Ord. Civil 1 Acdo. Núm. Exp. 1848/2024.

Careaga Hernández Fernando Antonio vs. Careaga Hernández Amparo, Beatriz Hernández Careaga, Carlos Hernández Careaga, Martín Ricardo Careaga Hernández, Lucila Evangelina Rodríguez, Ricardo Fabricio Careaga Rodríguez. Ord. Civil 1 Acdo. Núm. Exp. 584/2013 Bis. 1 Tomo III.

Centro Histórico de la Ciudad de México, S.A. de C.V. vs. Regina 18, S.A. de C.V. y Rodríguez Cárdenas Roberto. Controversias de Arrendamiento Civil 1 Acdo. Núm. Exp. 1426/2019.

Cienfuegos Cortez Isaac y Cienfuegos Cortez Sabina vs. Grupo Mexicano de Seguros S.A. de C.V. Ord. Civil 1 Acdo. en Expedientillo. Núm. Exp. 1726/2024.

Constructora Punto de Fuga, S.A. de C.V. vs. Mendoza Sánchez Crispina. Ord. Civil 1 Acdo. Núm. Exp. 768/2019 Tomo III.

Coventure Pre Season Special Assets Fund Llc vs. Agrícola Don Manuel Spr de R.L. y Escobar Castro Manuel y Castro Gil Olivia. Ejecutivo Mercantil 1 Acdo. Núm. Exp. 1550/2024.

Cruz Salgado Leonor y Cruz Salgado Josefina su Sucesión vs. Alan Cruz Bouzas. Ord. Civil 1 Acdo. en Expedientillo. Núm. Exp. 560/2010.

Dante Iván. Juris. Voluntaria Civil 1 Acdo. Núm. Exp. 392/2022.

Delgado Mendoza Rogelio Alfonso vs. Gobierno de la Ciudad de México. Ord. Civil 1 Acdo. Núm. Exp. 128/2025.

Díaz González Rafael Ángel vs. Gudelia Zárate Hernández. Ord. Civ. 2 Acdos. Núm. Exp. 1170/1996.

Díaz del Castillo Carlos y Díaz del Castillo Olivia y Quien También Utiliza el Nombre de Olivia Díaz del Castillo de Muñoz vs. Constructora Vázquez S.A. Ord. Civil 2 Acdos. Núm. Exp. 944/2024.

Esthera Gome Guman vs. José Luis Anguiano Varga. Especial Hipotecario Civil Acuerdo. 1 Acdo. Núm. Exp. 1440/2024.

Flores Soto Ricardo vs. Rodríguez Fuentes Karla Gabriela y Rodríguez Morales Héctor Francisco y Fuentes Adams Lydia. Controversias de Arrendamiento Civil 1 Acdo. Núm. Exp. 1526/2024.

Gadsden Carraso Mario vs. Inmobiliaria Montaña del Cabo S.A. de C.V. y Gadsden Carrasco Gabriel. Ord. Civil 1 Acdo. Núm. Exp. 1286/2023 Tomo II.

Gándara Ruíz Esparza Alberto vs. Muñoz Valencia Martín Satos. Ord. Civil 1 Acdo. Núm. Exp. 334/2024.

González Sandoval Herlinda vs. Grupo Mexicano de Seguros S.A. de C.V. Ord. Civil 2 Acdos. Núm. Exp. 1222/2024 Tomo II.

Grupo Inmobiliario y Constructor Calif S.A. de C.V. vs. Instituto de Seguridad y Servicios Sociales de Los Trabajadores del Estado. Ord. Civil No Publicado. 2 Acdos. Núm. Exp. 530/1999 Tomo Vii.

Guerrero Hernández Gerardo Emilio vs. Alvarado González Alicia Montserrat y Paniagua Meza Isaac Humberto. Ord. Civil 1 Acdo. Núm. Exp. 888/2024.

Gutiérrez Martínez Ernesto vs. Gutiérrez Noguerón Hortencia. Ord. Civil 1 Acdo. Núm. Exp. 494/2022.

HSBC México S.A., Institución de Banca Múltiple Grupo Financiero HSBC División Fiduciaria en su Carácter de Fiduciario del Fideicomiso Irrevocable de Adminstración Identificado Con el Número F/253936 vs. Rodríguez García Juan y García Rodríguez Galia María Guadalupe. Especial Hipotecario Civil 2 Acdos. en Expedientillo. Núm. Exp. 430/2018.

HSBC México, S.A., Institución de Banca Múltiple, Grupo Financiero HSBC División Fiduciaria en su Carácter de Fiduciario en el Fideicomiso Número F/234036 vs. Figueroa Rocha Ma Guadalupe. Vía de Apremio Civil 1 Acdo. Núm. Exp. 1132/2017.

Inmobiliaria Cife, Sociedad Anónima de Capital Variable vs. Servicio Corporativo Ccsoria, S.A. S. de C.V. y Soria Valdelamar Jesús. Controversias de Arrendamiento Civil 1 Acdo. Núm. Exp. 98/2021.

Instituto de Seguridad y Servicios Sociales de Los Trabajadores del Estado a Través de su Fondo de la Vivienda Fovisssste vs. Raúl René Villamil Uriarte. Especial Hipotecario Civil 1 Acdo. Núm. Exp. 482/2021 Tomo Uno.

Interacciones Administración de Portafolios Sociedad de Responsabilidad Limitada de Capital Variable vs. Carrasco Sánchez Laura Silvia y Black Pedregal Sociedad Anónima de Capital Variable. Especial Hipotecario Civil 1 Acdo. Núm. Exp. 1578/2024.

Isaak Basso Beatriz Victoria vs. Chávez Hernández Hugo. Juris. Voluntaria Civil Acuerdo. 1 Acdo. Núm. Exp. 188/2025.

Jurado Álvarez Saúl vs. Macedo Velázquez Julio César. Ejecutivo Mercantil Acuerdo. 1 Acdo. Núm. Exp. 1354/2022.

Marbaez Baños Aurora vs. Zurich Santander Seguros México S a de C V y Grupo Nacional Provincial S.A. B Grupo Nacional Provincial S.A. B. Ord. Mercantil 1 Acdo. en Expedientillo. Núm. Exp. 172/2018.

María Hortensia y Contreras Villareal José Carlos y Contreras Villareal Rita vs. Pamaeminu Sociedad Anónima de Capital Variable. Ord. Civil 4 Acdos. Núm. Exp. 240/2023 Tomo III.

Márquez Brenner Eva María vs. Salom Posselt Sergio Antonio y Otra. Especial Hipotecario Civil Acuerdo. 1 Acdo. Núm. Exp. 1356/2009 Bis. 5 Tomo II.

Mateos Hermida Mercedes del Carmen vs. Piña Medina María Teresa y Piña Medina María Dolores y Piña Medina Venus Selene y Ramírez Piña Vanessa y Quien También Acostumbra Usar

SOLO CONSULTA
SOLO CONSULTA
SOLO CONSULTA

el Nombre de Vanesa Ramírez Piña y C Director del Registro Público de la Propiedad y de Comercio de la Ciudad de México. Ord. Civil Acuerdo. 1 Acdo. Núm. Exp. 170/2025.

Mora Espinosa Josefina vs. Caso Bercht Eduardo y Caso Bercht Roberto y Caso Bercht Agustín y C Director del Registro Público de la Propiedad y de Comercio de la Ciudad de México. Ord. Civil 1 Acdo. Núm. Exp. 556/2021.

Morales Talavera Leticia vs. Villada Valencia Camerino y Morales Corona Griselda Verónica y C Director del Registro Público de la Propiedad y de Comercio de la Ciudad de México. Ord. Civil 1 Acdo. Núm. Exp. 584/2024.

Muñoz Ruvalcaba María de Lourdes vs. Muñoz Mena Pascual y C Director del Registro Público de la Propiedad y de Comercio de la Ciudad de México. Ord. Civil 1 Acdo. Núm. Exp. 1174/2024.

Ramírez González Eduardo Francisco vs. González de Ramírez Taide y-o. Taide González Ramírez y C Directora del Registro Público de la Propiedad y de Comercio de la Ciudad de México. Ord. Civil 1 Acdo. Núm. Exp. 296/2025.

Renovi Fund III, Sociedad Anónima de Cappital Variable (Antes) HSBC México Sociedad Anónima Institución de Banca Múltiple Grupo Financiero HSBC vs. Molero Milo Ana Cristina. Especial Hipotecario Civil 1 Acdo. Núm. Exp. 722/2017 Tomo II.

Rodríguez Moguel Jorge vs. Tello Quiñonez Fausto Manuel. Ord. Civil 1 Acdo. Núm. Exp. 854/2021.

Romero Trigueros Evangelina vs. Romero Paredes Mariano y C Director del Registro Público de la Propiedad y de Comercio de la Ciudad de México. Ord. Civil 1 Acdo. Núm. Exp. 1764/2024.

Rosete Márquez María Teresa vs. Registro Público de la Propiedad y del Comercio de la Ciudad de México. Ord. Civil 1 Acdo. Núm. Exp. 258/2025.

Ruíz Mestas Ma de Lourdes vs. Villarreal Iglesias Refugio y Iglesias Romero Carmen. Ord. Civil 1 Acdo. Núm. Exp. 624/2021.

Ruíz Pérez Blanca Flor vs. Seguros Inbursa S.A. Grupo Financiero Inbursa. Ord. Civil Aud. Digitalizada. 1 Acdo. Núm. Exp. 728/2024 Tomo II.

Salazar Castillo Baldur vs. Flores Gol David y Mendoza Reyes María del Rocío. Especial Hipotecario Civil 1 Acdo. Núm. Exp. 944/2023.

Santander Consumo, S.A. de C.V., Sofom, E. R., Grupo Financiero Santander México vs. Hernández Venegas Diego. Ejecutivo Mercantil 1 Acdo. Núm. Exp. 332/2023.

Scotiabank Inverlat S.A. Institución de Banca Múltiple Grupo Financiero Scotiabank Inverlat vs. Islas Alfonso Carlos Alan Raymundo y Arizaga Martínez Érika. Especial Hipotecario Civil 1 Acdo. Núm. Exp. 148/2024.

Soluciones Inmobiliarias Vastra S.A. de C.V. vs. Impulsora Cristalera S.A. y Gutiérrez Monterde Enrique. Controversias de Arrendamiento Civil 1 Acdo. Núm. Exp. 628/2023.

Soria García Benito vs. Salim Hanan Salmoun Jacques. Ord. Civil 1 Acdo. Núm. Exp. 206/2025.

Soriano Muñoz Benito su Sucesión vs. Soriano Pérez Cruz Martín Benito y Chávez Tovar Venustiano su Sucesión y Bautista Longinus Armando su Sucesión. Juris. Voluntaria Civil Acuerdo. 1 Acdo. Núm. Exp. 30/2024.

Tanus Selem Roberto vs. Soluciones de Ingeniería Novidea S a de C V y Propiedades Esmeralda del Caribe S a de C V. Controversias de Arrendamiento Civil 1 Acdo. Núm. Exp. 772/2018 Tomo II.

Tivido Aguilar María Agustina y Trinidad Tivido Óscar y Trinidad Tivido Brenda y Trinidad Tivido Mónica vs. Grupo Mexicano de Seguros S.A. de C.V. Ord. Civil 1 Acdo. Núm. Exp. 632/2023 Tomo II.

Valdez Estrella Juan vs. Valdez Hernández Juan. Ord. Civil 1 Acdo. Núm. Exp. 112/2025.

Vargas Ruíz Luis Eduardo vs. Israel García Verdejo. Ejecutivo Mercantil Acuerdo. 1 Acdo. Núm. Exp. 1258/2024.

Zárraga Sánchez José y Martínez Pérez Blanca Estela vs. Operadora Coyoacan de Centros de Salud, S.A. de C.V., Mejor Conocido como Hospital San Ángel Inn Chapultepec, Fulda Graue Daniel y Asismed Asistencia Médica. Ord. Civil 2 Acdos. Núm. Exp. 714/2020 Tomo IV.

AUDIENCIA

Cirilio Eugenio Margarita vs. Aguilar Lara Evelia y C Director del Registro Público de la Propiedad y del Comercio de la Ciudad de México. no Publ. Ord. Civil. 1 Audiencia. Núm. Exp. 924/2024.

García Tapia Mirna vs. Alvarado Sánchez Máximo su Sucesión y Alvarado Meléndez María y C. Director del Registro Público de la Propiedad y de Comercio de la Ciudad de México. Aud. Previa Ord. Civil. 1 Audiencia. Núm. Exp. 1846/2024.

Ruíz Pérez Blanca Flor vs. Seguros Inbursa S.A. Grupo Financiero Inbursa. Ord. Civil. 1 Audiencia. Núm. Exp. 728/2024 Tomo II.

SENTENCIA DEFINITIVA DEL 3 DE JUNIO DEL 2025

Puga Miramón Eduardo vs. Flores Miramón Yéssica Yamira y Registro Público de la Propiedad y de Comercio de la Ciudad de México. Ord. Civil Sent. Def. 1 Núm. Exp. 670/2024

EL SECRETARIO DE ACUERDOS
LIC. OMAR GARCÍA REYES

VIGÉSIMO QUINTO DE LO CIVIL

SECRETARÍA "A"
ACUERDOS DEL 3 DE JUNIO DEL 2025

1411 Santa Mónica Modern Inc. vs. Pisos Creativos S. de R. L. de C.V. y Passy Sarnow León. Ejecutivo Mercantil 1 Acdo. Núm. Exp. 1369/2024 Tomo II.

Aguilar Colín Blanca Gloria vs. Instituto Moderno de Estudios Contables y Comerciales de México A.C. Ord. Civil 1 Acdo. Núm. Exp. 1245/2019.

Aguirre Hernández Mary Diana y Gómez Portugal Aguirre Ivonne y Gómez Portugal Aguirre Alfonso vs. Alfeiran Ruíz Antonio y Operadora de Hospitales Ángeles S.A. de C.V. Ord. Civil Turno. 2 Acdos. Núm. Exp. 1773/2024.

Altamirano Salas Rosendo. Ord. Civil 1 Acdo. en Amparo_Buscador. Núm. Exp. 793/2025 Cuad. de Amp. Número 793/2025- D Promov. por Rosendo Altamirano Salas.

Armas Ocejo Juan Manuel vs. Dirección General de la Central de Abasto de la Ciudad de México y María Imelda de Jesús Morfín Morfín. Ord. Mercantil 1 Acdo. Núm. Exp. 353/2018 Segundo Tommo.

Artesanas de Malta y Cebada S de R.L. de C.V. vs. Disruptive Global S.A. de C.V. Ord. Civil Acuerdo. 1 Acdo. Núm. Exp. 291/2025.

Asesoría Legal Especializada Bonilla S.C. vs. Ci Banco S.A. Institución de Banca Múltiple en su Carácter de Fuduciario del Fideicomiso Número F00536 antes The Bank Of New York Mellon S.A. Institución de Banca Múltiple como Causahabiente de Banco Jp Morgan S.A. Institución de Banca Múltiple Jp Morgan Grupo Financiero División Fiduciaria en el Fideicomiso Irrevocable Número F536. Ord. Civil 1 Acdo. Núm. Exp. 165/2022.

Banco Invex, S.A. Institución de Banca Múltiple Invex Grupo Financiero Fiduciario en su Carácter de Fiduciario del Fideicomiso Número 1301 vs. Ontiveros Murillo Francisco Javier y Otra. Especial Hipotecario Civil 1 Acdo. Núm. Exp. 975/2013.

Banco Mercantil del Norte S.A. Institución de Banca Múltiple, Grupo Financiero Banorte antes Hipotecaria Nacional S.A. de C.V. Sociedad Financiera de Objeto Múltiple Entidad Regulada Grupo Financiero BBVA Bancomer vs. Hernández Salto Nelson. Ejecc. de Garantías Otorgadas Mediante Prenda Sin Transmisión de Pos. y Fideicomiso de Garantía (Procedimiento Extrajudicial) Paz Mercantil 1 Acdo. Núm. Exp. 959/2011.

Banco Mercantil del Norte S.A. Institución de Banca Múltiple Grupo Financiero Banorte vs. García Correa Olmo Andrés. Especial Hipotecario Civil 1 Acdo. Núm. Exp. 1331/2024.

Banco Regional, Sociedad Anónima Institución de Banca Múltiple Banregio Grupo Financiero vs. García Zarazua Luis Roberto. Ejecutivo Mercantil 2 Acdos. Núm. Exp. 1531/2024.

Banco del Bajío S.A., Institución de Banca Múltiple vs. Padilla Villaseñor Marisol. Especial Hipotecario Civil 2 Acdos. Núm. Exp. 783/2019.

Bustamante López Margarita vs. Caballero Martínez Juan Pablo, C. Director General del Registro Público de la Propiedad y el Comercio de la Ciudad de México, Instituto de Seguridad y Servicios Sociales de Los Trabajadores del Estado a Través de su Fondo de la Vivienda del Instituto de Seguridad y Servicios Sociales de Los Trabajadores del Estado. Ord. Civil 1 Acdo. Núm. Exp. 361/2021.

Callado Marcos Marcelo Gerardo vs. Sánchez Curbelo Óscar y Promotora Mp y Farmacéutica, S.A. de C.V. Controversias de Arrendamiento Civil Acuerdo. 1 Acdo. Núm. Exp. 1283/2024.

Cámara Espinosa Alberto Salomón vs. Town Mxdf, S.A. de C.V. Ord. Civil Turno. 1 Acdo. en Otros. Núm. Exp. 871/2017 Tomo II.

Cazares Badillo Yolanda vs. Linares Domínguez Ivonne y Pérez Linares Fernanda Ivonne y Pérez Linares Gerardo. Ord. Civil Acuerdo. 1 Acdo. Núm. Exp. 259/2025.

SOLO CONSULTA
SOLO CONSULTA
SOLO CONSULTA

Chávez Saucedo Ignacio vs. Lares Serrano Gabriela Michell. Ord. Civil 1 Acdo. Núm. Exp. 203/2025.

Ci Banco, S.A. Institución de Banca Múltiple Actuando en su Carácter de Fiduciaria en el Fideicomiso Número F/00102 vs. García Tolentino de Reyes Diana Leticia y Otro. Especial Hipotecario Civil 1 Acdo. Núm. Exp. 1425/2012.

Ci Banco, S.A. Institución de Banca Múltiple en su Carácter de Fiduciario del Fideicomiso F/00057 vs. Ramírez Vargas Carlos Octavio y Camacho Valerdi de Ramírez Gloria Leticia. Especial Hipotecario Civil 1 Acdo. Núm. Exp. 591/2016.

Corrales Hernández Víctor Manuel vs. Grupo Mexicano de Seguros S.A. de C.V. Ord. Civil 1 Acdo. Núm. Exp. 237/2025.

Dessetec Desarrollo de Sistemas Sociedad Anónima de Capital Variable Representada por Zendere Holding I Sociedad Anónima Promotora de Inversión de Capital Variable antes Banco Invex, Sociedad Anónima, Institución de Banca Múltiple, Invex, Grupo Financiero, Fiduciario, Únicamente en su Carácter de Fiduciario en el Fideicomiso Irrevocable de Administración Número 1301 vs. Santiago Morales Alejandro. Especial Hipotecario Civil 2 Acdos. Núm. Exp. 1575/2011.

Docuformas, S.A. P. I. de C.V. vs. José Luís Barrera Reyes y Otro. Especial Hipotecario Civil Dada Cuenta. 1 Acdo. Núm. Exp. 1289/2008 V Tomo.

Flores Juárez Tomás su Sucesión vs. Barreto Galicia Elizabeth. Juris. Voluntaria Civil Acuerdo. 1 Acdo. Núm. Exp. 253/2025.

Funes Velázquez Érika Yolanda vs. Chetoja, S.A. de C.V. Ord. Civil 1 Acdo. Núm. Exp. 837/2019.

Hernández Márquez Alicia vs. Mercado López Mario. Ejecutivo Mercantil 1 Acdo. Núm. Exp. 633/2017.

Inmobiliaria Astor S.A. de C.V. vs. Integridata S.A. de C.V. y Zepeda Peralta Erick. Controversias de Arrendamiento Civil 1 Acdo. Núm. Exp. 1129/2024.

Maldonado Hernández Martha vs. Rosa Alicia Ortiz Maldonado. Ejecutivo Mercantil 1 Acdo. en Tercería. Núm. Exp. 1067/2010 Segundo Tomo Tercería.

Mérida Sánchez María de Los Dolores Quien Tambi4en Nacostumbra Usar el Nombre de Dolores Meridia Sánchez vs. Mérida Sanches José Carlos su Sucesión. Ord. Civil 2 Acdos. Núm. Exp. 521/2020.

Mexarrend, S.A. P. I. de C.V. antes Docuformas S.A. P. I. de C.V. vs. José Luis Barrera Reyes y Otro. Especial Hipotecario Civil 1 Acdo. en Amparo. Núm. Exp. 1289/2008 Amparo Número 502/2025- II Promov. por José Luis Barrera Reyes.

Mondragón Camacho Martín vs. Repez Chow Martínez Marisol. Ord. Civil 1 Acdo. Núm. Exp. 13/2025.

Morel Ochoa María Guadalupe vs. Oyerey S.A. de C.V. y Fiesta Kitty S.A. de C.V. Controversias de Arrendamiento Civil 2 Acdos. Núm. Exp. 269/2023 Segundo Tomo.

Morel Ochoa María Guadalupe y Morel Ochoa María Guadalupe vs. Oyerey S.A. de C.V. y Fiesta Kitty S.A. de C.V. y Oyerey S.A. de C.V. y Fiesta Kitty S.A. de C.V. Controversias de Arrendamiento Civil 1 Acdo. en Tercería. Núm. Exp. 269/2023 Terc. Rubén Hoyo Schrader.

Pendulum Sociedad de Responsabilidad Limitada de Capital Variable Quien a su Vez Es Apoderada Legal de Administradora Fome 2 Sociedad de Responsabilidad Limitada de Capital Variable vs. Medrano López Elena de la Cruz y Otro. Especial Hipotecario Civil 1 Acdo. Núm. Exp. 373/2022.

Presta Dinero, S.A. de C.V. vs. Atrian Hernández Ranferi. Ejecutivo Mercantil Turno. 1 Acdo. Núm. Exp. 1253/2024.

Proyectos Adamantine, Sociedad Anónima de Capital Variable Sociedad Financiera de Objeto Multipla Entidad No Regulada vs. Fernández Ordóñez José Antonio. Esp. Hip. 1 Acdo. Núm. Exp. 699/2010.

Ramos Yépez Juan vs. Grupo Mexicano de Seguros S.A. de C.V. Ord. Civil 1 Acdo. Núm. Exp. 615/2023 Tomo Dos.

Recuperación de Comercio Interior, S. de R. L. de C.V. vs. Castañeda Guerrero Rodolfo. Especial Hipotecario Civil Dada Cuenta. 1 Acdo. Núm. Exp. 1085/2012 Tomo II.

Rivera Vázquez Ismael vs. Rivera Rezza Héctor Alejandro y Rivera Reza Cleotilde. Ord. Civil 1 Acdo. Núm. Exp. 1309/2019.

Sánchez Miranda Jesús vs. Sánchez Miranda Beatriz. Ord. Civil Acuerdo. 1 Acdo. Núm. Exp. 293/2025.

Santoyo Cantabrana José vs. Bufete de Buen S.C. y de Buen Unna Carlos. Ord. Civil 2 Acdos. Núm. Exp. 623/2024.

Serfimex Capital S.A. Promotora de Inversión de Capital Variable Sociedad Financiera de Objeto Múltiple, Entidad No Regulada vs. Omar Shedid Portillo. Ejecutivo Mercantil 1 Acdo. Núm. Exp. 1385/2019 Tercer Tomo.

Victoria Ramírez Roberto Carlos vs. Romo Rico Mónica Elizabeth. Ejecutivo Mercantil 1 Acdo. Núm. Exp. 1465/2024.

NO PUBLICADOS

Godínez Jiménez Laura vs. Padua González Mariana. Controversias de Arrendamiento Civil A.C. No Pub del 2025- 06- 02. 1 Acdo. Núm. Exp. 1191/2024.

AUDIENCIA

Martínez Leñeros José Luis vs. Martínez Leñero Javier. Ord. Civil. 1 Audiencia. Núm. Exp. 1107/2024.

Mata Bernal María del Carmen y María del Carmen Mata Bernal de Abreu vs. Millán Rodríguez Miguel. Aud. Previa Ord. Civil. 1 Audiencia. Núm. Exp. 933/2024.

Saldívar López María Eva vs. Registro Público de la Propiedad y del Comercio de la Ciudad de México. Aud. Ord. Civil. 1 Audiencia. Núm. Exp. 1201/2024.

SENTENCIA INTERLOCUTORIA

NO PUBLICADOS

Hipotecaria su Casita S.A. de C.V. Sociedad Financiera de Objeto Múltiple Entidad No Regulada vs. Jorge Alberto Almanzza Martínez y Otra. Ejecc. de Garantías Otorgadas Mediante Prenda Sin Transmisión de Pos. y Fideicomiso de Garantía (Procedimiento Extrajudicial) Paz Mercantil Sent. Interl. 1 Sent. Inter. en Expedientillo. Núm. Exp. 525/2009

LA SECRETARIA DE ACUERDOS
LIC. RAQUEL VELASCO ELIZALDE

SECRETARÍA "B"
ACUERDOS DEL 3 DE JUNIO DEL 2025

Achar Tussie Luis vs. Caire Vingardi Paul. Controversias de Arrendamiento Civil Cump. Voluntario. 1 Acdo. Núm. Exp. 450/2024.

Administración de Patrimonio de la Beneficencia Pública vs. Fernández García Guillermina y Serrano Hernández Eduardo. Vía Ejecutiva Cuantía Menor Civil Expdllo. 1 Acdo. en Expedientillo. Núm. Exp. 364/2014.

Administradora Fome 2, Sociedad de Responsabilidad Limitada de Capital Variable vs. Ibarra Medellín Maricela y Ibarra Medellín Oswaldo. Especial Hipotecario Civil Aut Sicor. 1 Acdo. Núm. Exp. 690/2022.

Ajusco Development Company Llc vs. Lone Star National Bank y Rodríguez a Jabier. Especial Hipotecario Civil Acuerdo. 1 Acdo. Núm. Exp. 1374/2019 Tomo II.

Apl Logistics Warehouse Management Services de México, S.A. de C.V. vs. Operadoras en Servicios Comerciales, S.A. de C.V. Ejecutivo Mercantil Expdllo. 2 Acdos. en Expedientillo. Núm. Exp. 300/2023.

Arce Romero Cecilia vs. General Datacomm de México S.A. de C.V. y Enterprise Telecomm S.A. de C.V. Ejecutivo Mercantil 1 Acdo. Núm. Exp. 1026/2023.

Autofinanciamiento México, S.A. de C.V. vs. García Cortés Alejandro y García Carrasco Alejandro y Cortés Montesinos María Elena. Ejecutivo Mercantil Acuerdo. 4 Acdos. Núm. Exp. 1664/2024.

Balk Marín Dina Susana vs. Credix Gs S.A. de C.V. Sofom Enr. Ord. Mercantil Agreg Of. 1 Acdo. Núm. Exp. 920/2024.

Banco Mercantil del Norte S.A. Institución de Banca Múltiple Grupo Financiero Banorte vs. Laura Soto Sánchez. Especial Hipotecario Civil Acuerdo. 1 Acdo. en Expedientillo. Núm. Exp. 196/2007.

Banco Mercantil del Norte, S.A. Institución de Banca Múltiple, Grupo Financiero Banorte vs. Consultoría Electroindustrial, S.A. de C.V. y vs. Miranda Ordóñez Roberto. Ejecutivo Mercantil Gira Oficio. 1 Acdo. Núm. Exp. 1452/2024.

Banco Mercantil del Norte, S.A. Institución de Banca Múltiple Grupo Financiero Banorte vs. Corporación de Servicios Meja, S.A. de C.V. Providencias Precautorias Civil Terminado por Pago. 1 Acdo. Núm. Exp. 254/2022.

Banco Mercantil del Norte, S.A. Institución de Banca Múltiple Grupo Financiero vs. Contreras Flores Ernesto y Valencia Arenalde Karina. Especial Hipotecario Civil Cierre Primer Tomo, no Publ. del Doce de Mayo 2025. 1 Acdo. Núm. Exp. 8/2016.

SOLO CONSULTA
SOLO CONSULTA
SOLO CONSULTA

Banco Mercantil del Norte, S.A. Institución de Banca Múltiple Grupo Financiero vs. Contreras Flores Ernesto y Valencia Arenalde Karina. Especial Hipotecario Civil Apertura Segundo Tomo, Acdo. no Publ. 12/05/2025. 2 Acdos. Núm. Exp. 8/2016 Tomo II.

Banco Santander México Sociedad Anónima Institución de Banca Múltiple Grupo Financiero Santander México vs. Aponte Careaga Lorena Guadalupeaviles Figueroa María del Carmen. Ejecutivo Mercantil Acuerdo. 1 Acdo. en Amparo. Núm. Exp. 1382/2024 Cuad. de Amp. Número 157/2025.

Banco Santander México, S.A. Institución de Banca Múltiple Grupo Financiero Santander México vs. Romano Salame Simón y Memun Zonana Elisa. Ejecutivo Mercantil Aut Pers. 2 Acdos. Núm. Exp. 1244/2024.

Baz Díaz Lombardo María Elena Patricia su Sucesión vs. Maya Arellano J Félix. Controversias de Arrendamiento Civil Secc. de Ejecución. 2 Acdos. Núm. Exp. 1214/2024.

Blanca Silvia Navarrete Ramírez vs. Jesús Alejandro su Sucesión Navarrete Ramírezregistro Público de la Propiedad y del Comercio. Ord. Civil Agreg Of. 1 Acdo. Núm. Exp. 152/2021 Tomo II.

Carlos Galán Ortiz y Elvira González Arreola vs. Díaz Goytortua Guillermo y Otra. Ejecc. de Garantías Otorgadas Mediante Prenda Sin Transmisión de Pos. y Fideicomiso de Garantía (Procedimiento Extrajudicial) Paz Mercantil Conforme Dictamen. 1 Acdo. Núm. Exp. 902/2012 Tomo II.

Centro de Protección a la Infancia A.C. vs. Romero Aguilera Sergio Álvaro y Baquedano Gallardo Waleska Monserrat. Ejecutivo Mercantil un Acuerdo. 2 Acdos. Núm. Exp. 70/2023.

Cervantes Miguel en su Carácter de Cesionaria de Impulsora Promobien, S.A. de C.V. Tania vs. Sandra Hernández Carmona. Ejecutivo Mercantil Aut Sicor. 1 Acdo. Núm. Exp. 1390/2024.

Ci Banco S.A. Institución de Banca Múltiple vs. Tomasa Pacheco Zavaleta. Especial Hipotecario Civil Aut Pers. 1 Acdo. Núm. Exp. 754/2009.

Ci Banco, S.A., Institución de Banca Múltiple, Quien También Tiene el Carácter de Fiduciario en el Fideicomiso Irrevocable de Administración y Fuente de Pago Número Cib/3615a. A vs. Francisco Javier Montes de Oca Chávez. Especial Hipotecario Civil Dada Nueva Cuenta. 1 Acdo. Núm. Exp. 420/2016 Tomo II.

Ci Banco, Sociedad Anónima, Institución de Banca Múltiple en su Carácter de Fiduciario en el Fideicomiso Número F/00430 vs. Flores Maya Juan. Especial Hipotecario Civil Elaborar Exhorto. 1 Acdo. Núm. Exp. 122/2018.

Condominio Privada de San Sebastián vs. Gómez Ríos Karina de la Paz. Ord. Civil Aut Pers. 1 Acdo. Núm. Exp. 852/2024.

Contreras Zavala María Yolanda y y Otro vs. Zavala Coloapa Josefa su Sucesión y y Otro. Ord. Civil Acuerdo. 1 Acdo. Núm. Exp. 292/2025.

Crcmx, S.A. de C.V. Sociedad Financiera de Objeto Múltiple Entidad No Regulada vs. Francisco Javier Montes de Oca Chávez. Especial Hipotecario Civil Amparo Ejecutoria. 1 Acdo. en Amparo. Núm. Exp. 420/2016 Amparo Número 1010/2023- I.

Crecimiento en Conjunto para Empresas S.A. de C.V. Sofom vs. Pérez Domínguez Sofía Viridiana. Ord. Civil Debe Éstarse. 2 Acdos. Núm. Exp. 1180/2023.

Cruz Torres Tomás vs. Editorial Ams S de Rl. Ord. Mercantil Certificación. 2 Acdos. Núm. Exp. 686/2023.

Elliot de la Vega su Sucesión Jorge Arturo Eduardo vs. Coordinator Group Kamet, S.A. de C.V. y Moreno Morales Alejandro y Registro Público de la Propiedad y de Comercio. Ord. Civil Elaborar Oficio. 1 Acdo. Núm. Exp. 1514/2024.

Fc Financial, S.A. de C.V. Sofom, E. R. Grupo Financiero Inbursa vs. Gándara Sánchez Luis Gabriel. Ejecutivo Mercantil Expdllo. 1 Acdo. en Expedientillo. Núm. Exp. 280/2025.

Fernández Rodríguez Edgar vs. Orozco Bautista Marcela Mecedonia. Controversias de Arrendamiento Civil Razon Actuarial. 2 Acdos. Núm. Exp. 1110/2023.

Flores Suárez Luis Vecente y Otros vs. Heredia Rubio Javier, Espinosa Guzmán María del Carmen y Registro Público de la Propiedad y del Comercio. Ord. Civil Turnar a Sent. Definitiva. 1 Acdo. Núm. Exp. 560/2019.

Franck Rodríguez Ivonne y y Otro vs. Navarrete Medina Enrique Eusebio y y Otro. Ord. Civil Acuerdo. 1 Acdo. Núm. Exp. 290/2025.

Galindo López Obed Luciano vs. Brieño Martínez Ignacio. Ord. Civil Expdllo. 1 Acdo. en Expedientillo. Núm. Exp. 356/2017.

Garrido Baqueiro María Elisa vs. Mondragón Gau Antonio y Mondragón Sánchez Miguel. Ord. Civil Pruebas. 2 Acdos. Núm. Exp. 512/2016 Tercer Tomo.

Gema Ht S.A. de C.V. vs. Vera Hernández Roberto. Ord. Civil un Acuerdo. 1 Acdo. Núm. Exp. 256/2024.

Gómez Martínez Magdalena Juana, López Gómez María del Carmen y López Gómez Alonso vs. Calderón Reyes José Norberto, Axa Segurps, S.A. de C.V. y Zurich Santander Seguros México, S.A. Ord. Civil un Acuerdo. 2 Acdos. Núm. Exp. 236/2017 Tomo II.

Gray Muñoz Natasha Gabriela vs. Eduardo Juárez Aguirre. Especial Hipotecario Civil Acuerdo. 1 Acdo. en Amparo. Núm. Exp. 620/2002 de Amparo 671/2024.

Hernández Bueno Filiberto de Jesús vs. Mendoza Hernández Ana Victoria. Ejecutivo Mercantil Copias Mp. 1 Acdo. Núm. Exp. 1702/2024.

Hernández Magaña José Jesús vs. Torres Luis Ángel Margarito y Hernández Heredia Teófilo. Controversias de Arrendamiento Civil un Acuerdo. 1 Acdo. Núm. Exp. 998/2024.

Hernández Maldonado Macías Virginia Amparo vs. Moreno Martín Hugo Elías. Ord. Civil Agreg Of. 1 Acdo. Núm. Exp. 626/2023.

Hipotecaria Nacional, S.A. de C.V. Sociedad Financiera de Objeto Múltiple Entidad Regulada Grupo Financiero BBVA Bancomer vs. Jiménez Coria Julio César y Otra. Especial Hipotecario Civil Acuerdo. 1 Acdo. en Expedientillo. Núm. Exp. 724/2013 Bis. 1.

HSBC México, Sociedad Anónima, Institución de Banca Múltiple, Grupo Financiero HSBC División Fiduciaria como Fiduciario del Fideicomiso F/262757 vs. Daniel Angon Bayardi. Especial Hipotecario Civil Sabedor. 1 Acdo. Núm. Exp. 1478/2019.

Liberty Finanzas, S.A. de C.V. y Servicio Las Misiones S.A. de C.V. Ejecutivo Civil Razon Actuarial. 1 Acdo. Núm. Exp. 90/2022.

Mabucapa I S de R.L. de C.V. vs. Patiño Montoya María del Rocío. Especial Hipotecario Civil Aut Pers. 1 Acdo. Núm. Exp. 422/2023.

Murillo Savi Daniel Alejandro. Ord. Civil Acuerdo. 2 Acdos. en Amparo_Buscador. Núm. Exp. 750/2025 Cuad. de Amp. Número 750/2025 Promov. por Daniel Alejandro Murillo Savi.

Paredes González Jesús vs. García Martínez María Silvia y Paredes García Alberto y Paredes García Sergio Miguel y Paredes González Joel. Ord. Civil Contestación Agravios. 1 Acdo. Núm. Exp. 1080/2024.

Quintana Olvera Agustín vs. Instituto de Seguridad y Servicios Sociales de Los Trabajadores del Estado a Través de su Fondo de la Vivienda Fovissste. Ord. Civil Apel. Preventiva. 1 Acdo. Núm. Exp. 506/2024.

Rocha Hernández Roberto Carlos y López Dorantes Sergio. Ord. Civil Señala Dom. 2 Acdos. Núm. Exp. 590/2022.

Santander Consumo S.A. de C.V. Sociedad Financiera de Objeto Múltiple Entidad Regulada Grupo Financiero Santander México vs. García Arteaga Aguilar Ricardo Alberto. Ejecutivo Mercantil Elaborar Cedula. 1 Acdo. Núm. Exp. 790/2023.

Scotiabank Inverlat S.A. Institución de Banca Múltiple Grupo Financiero Scotiabank Inverlat vs. Fum Industrial S.A. de C.V. y Oytros. Especial Hipotecario Civil Req. Sala. 1 Acdo. Núm. Exp. 1416/2019 Tomo II.

Silva Cruz Francisco su Sucesión vs. Jefe del Gobierno de la Ciudad de México y Secretaria del Medio Ambiente de la Ciudad de México Sedema y Director General del Sistema de Areas Naturales Protegidas y Areas de Valor Ambiental de la Sedema y Director General de la Comisión de Recursos Naturales y Desarrollo Rural de la Sedema. Ord. Civil Acuerdo. 1 Acdo. Núm. Exp. 1092/2024.

Solís Aguirre Prisciliano y Delfín Delfín Lilí y Solís Delfín Gabriel de Jesús y Solís Delfín Gil vs. Unifin Financiera Sab de C.V. y General de Seguros S.A. y Gruas y Autotransporte Lastra S.A. de C.V. Ord. Civil Apel. Preventiva. 1 Acdo. Núm. Exp. 924/2024 Tomo II.

Unidad San Francisco S.A. de C.V. vs. Gobierno de la Ciudad de México. Ord. Civil Acuerdo. 1 Acdo. Núm. Exp. 56/2024.

Vázquez Yopihua Pacomia Luminosa vs. Grupo Mexicano de Seguros S.A. de C.V. Ord. Civil Copias Certificadas. 1 Acdo. Núm. Exp. 1266/2024 Tomo II.

AUDIENCIA

Durán López Felipe vs. C Director del Registro Público de la Propiedad y del Comercio de la Ciudad de México y Petróleos Mexicanos y Vázquez Jiménez Francisco. Aud. de Ley Ord. Civil. 1 Audiencia. Núm. Exp. 1256/2024.

SOLO CONSULTA
SOLO CONSULTA
SOLO CONSULTA

SENTENCIAS DEFINITIVAS DEL 3 DE JUNIO DEL 2025

Andrés López antes Banco Mercantil del Norte S.A. Institución de Banca Múltiple Grupo Financiero Banorte vs. Morales López Juan Manuel. Especial Hipotecario Civil Sent. Def. (No Publ. del 29-Mayo- 25) 1 Núm. Exp. 310/2020

EL SECRETARIO DE ACUERDOS
LIC. HÉCTOR OSWALDO MORALES SALINAS

VIGÉSIMO SÉPTIMO DE LO CIVIL

SECRETARÍA "A"
ACUERDOS DEL 3 DE JUNIO DEL 2025

American Airlines Inc. vs. Inmobiliaria Belgrado S.A. de C.V. Controversias de Arrendamiento Civil Secc. de Ejecución. 1 Acdo. Núm. Exp. 939/2024.

Amparo 1515/2019 Promov. por Constructora Vallarta de Oriente, S.A. de C.V. Ord. Civil Amparo. 2 Acdos. en Amparo. Núm. Exp. 1515/2019 Bis. 1.

Aseguradora Insurgentes, S.A. de C.V. vs. T3ctons Construcción, S.A. de C.V. y Proyectos y Obra Civil Zenteno, S.A. de C.V. y Liubel, S.A. de C.V. y Materiales Petreos y de la Construcción Armex, S.A. de C.V. y Diseño y Acabados Claus, S.A. de C.V. y Grupo Constructor Inmobiliario Siux, S.A. de C.V. y Larouch Edifica, S.A. de C.V. Especial de Fianzas Mercantil Principal. 1 Acdo. Núm. Exp. 11/2025.

Autofinanciamiento México S.A. de C.V. vs. Vargas Omedo Guillermo Raymundo y Vargas García Carlos René y Bohórquez López Daniela. Ejecutivo Mercantil 1 Acdo. Núm. Exp. 1663/2024.

Banca Afirme, S.A. Institución de Banca Múltiple, Afirme Grupo Financiero vs. Olmo Andrés García Correa. Especial Hipotecario Civil Principal. 1 Acdo. Núm. Exp. 1147/2019.

Banco Actinver S.A. Institución de Banca Múltiple Grupo Financiero Actinver como Fiduciario en el Fideicomiso Irrevocable F1401 vs. Vela Chi Edwin Guadalupe y Kep Pech Martina del Socorro. Controversias de Arrendamiento Civil Principal. 1 Acdo. en Expedientillo. Núm. Exp. 1761/2024 Expedientillo.

Banco Actinver, Sociedad Anónima, Institución de Banca Múltiple Grupo Financiero Actinver, como Fiduciario del Fideicomiso Irrevocable F 1401 Fibra Uno vs. Operadora de Restaurantes Fly Boys, S.A. de C.V. y Gasca Vázquez Verónica. Controversias de Arrendamiento Civil 1 Acdo. Núm. Exp. 1449/2024.

Banco del Bajío, S.A. Institución de Banca Múltiple vs. María Maximina Hernández Arenas y Crisogono Camacho Iribe. Especial Hipotecario Civil Principal. 1 Acdo. Núm. Exp. 5/2017.

Barragán Segura Marcos Gerardo vs. Contreras Martínez Aislet Betsabet. Ord. Civil 1 Acdo. Núm. Exp. 389/2024.

Basilisk Cuatro, S.A. de C.V. vs. Radio Sistema Nacional, S.A. de C. V, y José Luis Boone Menchaca. Providencias Precautorias Civil Principal. 1 Acdo. Núm. Exp. 747/2019.

BBVA Bancomer Sociedad Anónima Institución de Banca Múltiple Grupo Financiero BBVA Bancomer vs. Leonardo Flores Cerón. Especial Hipotecario Civil Principal no Publ. el 27/05/25. 2 Acdos. Núm. Exp. 119/2019.

BBVA México, Sociedad Anónima, Institución de Banca Múltiple, Grupo Financiero BBVA México vs. Sánchez Villanueva Julieta. Especial Hipotecario Civil 2 Acdos. Núm. Exp. 209/2024.

Cabrera Lizardi María Elena y López Cabrera Sara vs. Tornell Muñoz Arturo y Inmobiliaria Cabrera Torres S.C. y C Director del Registro Público de la Propiedad y del Comercio de la Ciudad de México. Ord. Civil Principal. 1 Acdo. Núm. Exp. 1023/2023.

Castro Rosas Lucila vs. Ana Compañía de Seguros S.A. de C.V. Ord. Civil 1 Acdo. Núm. Exp. 105/2025.

Cibanco Sociedad Anónima, Institución de Banca Múltiple en su Carácter de Fiduciario del Fideicomiso Irrevocable Número F/00385 vs. Gustavo Rolando Bautista de la Cruz y Silvia Aparicio Sánchez. Proced. Convencional Mercantil Civil Expedientillo. 1 Acdo. en Expedientillo. Núm. Exp. 293/2020.

Condominio Campos Eliseos No. 373 e Ibsen No. 10 Colonia Chapultepec Polanco, Delegación Miguel Hidalgo en México Distrito Federal vs. Samuel González Martínez. Controversias de Arrendamiento Civil Tomo II. 1 Acdo. Núm. Exp. 1503/2012.

Cristóbal Ruíz Cristina Gabriela vs. Grupo Constructor Lych S de R.L. de C.V. Vía de Apremio Civil 1 Acdo. Núm. Exp. 247/2025.

Decarome, Sociedad Anónima Promotora de Inversión de Capital Variable vs. González Cortés María del Carmen. Especial Hipotecario Civil Expedientillo. 1 Acdo. Núm. Exp. 1383/2010 Tomo III.

Equipo Mobil y Textil S.A. de C.V. y Merino del Toral Jesús Ernesto vs. Banco Actinver S.A. Institución de Banca Múltiple Grupo Financiero Actinver. Controversias de Arrendamiento Civil Principal. 1 Acdo. Núm. Exp. 727/2021.

Fund VIII Sociedad de Inversión de Capital Variable. No Definido No Definido Amparo 199/2025. 1 Acdo. en Amparo. Núm. Exp. 199/2025.

García Constantino Raúl Fernando vs. Digital Four Colors S.A. de C.V. Ord. Mercantil Expedientillo. 1 Acdo. Núm. Exp. 285/2025.

García Rubio Mónica Adriana vs. Marcela Orvañanos Hernández. Ord. Civil Tomo III. 1 Acdo. Núm. Exp. 229/2015 Tomo III.

García Tapia David vs. Becerril Solares Rosa y Becerril Solares María Isabel. Ejecutivo Mercantil 2 Acdos. Núm. Exp. 901/2022.

González Guerrero Roberto Andrés vs. López Ríos Manuel. Ejecutivo Mercantil Principal. 1 Acdo. Núm. Exp. 1289/2024.

Hogar y Protección Tlalcoligia A.C. vs. Osnaya Osnaya Gregorio su Sucesión. Ord. Civil Principal. 1 Acdo. Núm. Exp. 415/2024.

HSBC México S.A., Institución de Banca Múltiple, Grupo Financiero HSBC División Fiduciaria en su Carácter de Fiduciario en el Fideicomiso No. F 234036 vs. Albornoz Narváez Seydi Janett. Vía de Apremio Civil Vía de Apremio. 1 Acdo. Núm. Exp. 641/2024.

HSBC México, S.A. Institución de Banca Múltiple, Grupo Financiero HSBC División Fiduciaria como Fiduciario en el Fideicomiso F/303623 vs. Promotora y Fraccionadora Aztlan, S.A. de C. V, Jaime Diez de Sollano Díaz y Jorge Raúl Peraza Buenfil. Ord. Mercantil Principal. 1 Acdo. Núm. Exp. 551/2018.

HSBC México, S.A. Institución de Banca Múltiple, Grupo Financiero HSBC vs. Accesorios de Calidad Internacional, S.A. de C. V, y Marco Antonio Salinas Ramos. Ejecutivo Mercantil Tomo IV. 1 Acdo. Núm. Exp. 1461/2019 Tomo IV.

Instituto de Seguridad y Servicios Sociales de Los Trabajadores del Estado a Través de su Fondo de la Vivienda (Fovissste) vs. Ayala Aguilar Javier. Especial Hipotecario Civil Principal. 1 Acdo. Núm. Exp. 451/2022.

Instituto de Seguridad y Servicios Sociales de Los Trabajadores del Estado a Través de su Fondo de la Vivienda (Fovissste) vs. Ramos Martínez Juan José y Martínez Flores Mayela Jazmín. Especial Hipotecario Civil Expedientillo. 1 Acdo. Núm. Exp. 441/2020.

Juárez Sánchez Alejandro vs. Edna Elizabeth Valencia Vázquez y Mauricio Rafael Ugalde García. Proced. Convencional Mercantil Civil Principal. 1 Acdo. Núm. Exp. 1437/2019.

López Ávila Gustavo Alejandro. Ord. Civil Amparo 1031/2022- I. 1 Acdo. en Amparo. Núm. Exp. 1147/2019 Amparo 1031/2022-I.

Martínez Rodríguez Juan y Urbina Monarrez María Soledad vs. Seguros Inbursa S.A. Grupo Financiero Inbursa. Ord. Civil Principal. 3 Acdos. Núm. Exp. 989/2024.

Mercado Castañeda Manuel vs. Rivero Lemus Jorge Eduardo. Controversias de Arrendamiento Civil Principal. 2 Acdos. Núm. Exp. 1471/2024.

Moreno Oropeza Raymundo vs. García Olave // Cuad. de Amp. 330/2024 Promov. por Raymundo Moreno Oropeza Javier. Ejecutivo Cuantía Menor Mercantil Amparo. 1 Acdo. en Cuaderno_Amparo_Act. Núm. Exp. 47/2025.

Ochoa Cervantes Juan vs. Catalina Chavarría Sandoval. Ejecutivo Mercantil Expedientillo. 1 Acdo. en Expedientillo. Núm. Exp. 1307/2024.

Ofelia de Jesús Paula vs. BBVA México Institución de Banca Múltiple Grupo Financiero BBVA Bancomer. Ord. Mercantil Principal. 1 Acdo. Núm. Exp. 1291/2022.

Ofelia de Jesús Paula vs. BBVA México Institución de Banca Múltiple Grupo Financiero BBVA Bancomer// Cuad. de Amp. 370/2025- III Promov. por BBVA México S.A. Ord. Mercantil 1 Acdo. en Amparo. Núm. Exp. 1291/2022 370/2025- III.

Ortiz Rivero Carolina vs. Muñoz Velázquez Ivonne. Ord. Civil Principal. 1 Acdo. Núm. Exp. 43/2021.

Padilla & Bujalil, S. C vs. Nicolás Daniel Gaucin Neria y Otro. Controversias de Arrendamiento Civil Tomo II. 2 Acdos. Núm. Exp. 309/2015.

Pochteca Materias Primas S.A. de C.V. vs. Ingeniería y Sistemas Arquitectónicos, S.A. de C.V. Ord. Civil Principal. 1 Acdo. Núm. Exp. 69/2020.

SOLO CONSULTA
SOLO CONSULTA
SOLO CONSULTA

Polanco Proyecta Investigación Analisis y Estrategia S.C. vs. Partido Revolucionario Institucional y Herrera Anzaldo Ana Lilia. Ord. Civil Principal. 1 Acdo. Núm. Exp. 223/2025.

Ramos Guardado Angélica y Enríquez Martínez Juan Adolfo vs. Cro Sociedad Anónima. Ord. Civil Principal no Publ. el 02/06/25. 1 Acdo. Núm. Exp. 1529/2024.

Rosales Olvera Andrés vs. Cae Flight Training Center México S.A. de C.V. y Aerotransportes más de Carga, S.A. de C.V. Ord. Civil 1 Acdo. Núm. Exp. 1755/2024 Tomo II.

Ruíz Rivera Manuel vs. Andrade Inclán Osiris Denys. Juris. Voluntaria Civil Juris. Voluntaria. 1 Acdo. Núm. Exp. 241/2025.

Santander Hipotecario, S.A. de C.V. Sociedad Financiera de Objeto Múltiple Entidad Regulada vs. David Federico Lynn. Especial Hipotecario Civil Principal. 2 Acdos. Núm. Exp. 399/2013.

Secreto. Ord. Civil 1 Acdo. Núm. Exp. 1909/2024.

Secreto. Ejecutivo Mercantil 1 Acdo. Núm. Exp. 339/2023.

Secreto. Ejecutivo Mercantil Tomo II. 1 Acdo. Núm. Exp. 903/2019 Tomo II.

Silva de León David Alejandro. Ord. Civil 1 Acdo. Núm. Exp. 283/2025.

Sistema Único de Autofinanciaamiento S.A. de C.V. vs. Espinoza Orizaba Marcos Ulises y Orizaba Herrera Isabel. Ejecutivo Mercantil Principal no Publ. el 02/06/25. 1 Acdo. Núm. Exp. 1407/2024.

Thona Seguros, S.A. de C.V. vs. Humberto Rafael Sánchez Rodríguez y Felipe de Jesús Sánchez Rodríguez. Ejecutivo Mercantil Tomo II no Publ. el 30/05/25. 1 Acdo. Núm. Exp. 637/2017 Tomo II.

Toyota Financial Services México S.A. de C.V. vs. Flores Betanzo Jorge. Ejecutivo Mercantil Principal. 1 Acdo. Núm. Exp. 339/2023 Bis. 1.

Vacas Rangel Alejandra vs. Elizabeth Jacobo García, Margarita García Ramírez, José Rogelio Jacobo Gutiérrez. Controversias de Arrendamiento Civil Principal. 1 Acdo. Núm. Exp. 7/2021.

Vásquez Rivera Susana vs. Grupo Mexicano de Seguros S.A. de C.V. Ord. Civil Principal. 1 Acdo. Núm. Exp. 691/2024.

Villa Serrato Lucila vs. Tonis Rodríguez Estela su Sucesión. Ord. Civil Principal. 4 Acdos. Núm. Exp. 21/2025.

Del Bosque Cortazar Ernestina Lourdes vs. López Becerril Enriqueta. Ord. Civil Principal. 1 Acdo. Núm. Exp. 299/2025.

AUDIENCIA

Barrera Barrera Rigoberto y Barrera Navarrete Jacinta vs. Axa Seguros S.A. de C.V. Aud. Ord. Civil. 1 Audiencia. Núm. Exp. 227/2024 Tomo II.

Hernández Guerrero Carlos Antonio vs. Grupo Mexicano de Seguros S.A. de C.V. Aud. Ord. Civil. 1 Audiencia. Núm. Exp. 911/2024.

Inmobiliaria Quetzal S.A. de C.V. vs. Monroy López Ely Magda del Consuelo y Jiménez Monroy Mariely y Master Copy S.A. de C.V. Aud. Controversias de Arrendamiento Civil. 1 Audiencia. Núm. Exp. 1219/2024.

SENTENCIAS DEFINITIVAS DEL 3 DE JUNIO DEL 2025

Socafi S.A. de C.V. vs. Espíndola Alfaro Obed Samuel y Águila Aguilar Wendy Alliana. Ejecutivo Mercantil 1 Núm. Exp. 619/2023

LA SECRETARIA DE ACUERDOS
LIC. GUILLERMINA LÓPEZ MUÑIZ

SECRETARÍA "B"
ACUERDOS DEL 3 DE JUNIO DEL 2025

HSBC México, Sociedad Anónima Institución de Banca Múltiple, Grupo Financiero HSBC División Fiduciaria en su Carácter de Fiduciario en Fideicomiso Número F/234036 vs. Manuela Castillo Peralta. Especial Hipotecario Civil 1 Acdo. Núm. Exp. 1248/2018.

Alberto Villanueva Martín. Especial Hipotecario Civil 1 Acdo. en Amparo. Núm. Exp. 112/2020 147/2025- III.

Auto Financiamiento México, S.A. de C.V. vs. Bautista Hernández Roberto Carlos y Hernández Segura Rita y Basaldua Álvarez José Ascención. Ejecutivo Mercantil 1 Acdo. Núm. Exp. 1496/2024.

Banco Inbursa S.A. Institución de Banca Múltiple, Grupo Financiero Inbursa vs. Edificaciones Alcar Sociedad Anónima de Capital Variable y Ramírez Hernández María del Carmen Teresa También Conocida como María del Carmen Remirez Hernández. Especial Hipotecario Civil 4 Acdos. en Expedientillo. Núm. Exp. 120/2021.

Banco Invex, Sociedad Anónima, Institución de Banca Múltiple, Invex Grupo Financiero, Fiduciario, en su Carácter del Fideicomiso Irrevocable Identificado Con el Número 1055 vs. López Martínez Mariano Fermín. Vía de Apremio Civil 2 Acdos. Núm. Exp. 184/2025.

Banco Santander México S.A. Institución de Banca Múltiple Grupo Financiero Santander México vs. Valdepeña Valdepeña Jesús y Canizal Estudillo Elvia y Valdepeña Castillo José Merced y Valdepeña Galicia Óscar Aurelio y Valdepeña Canizal César Lisandro y Hidroponia Galicia y Asociados Spr de Rl. Ejecutivo Mercantil 1 Acdo. Núm. Exp. 710/2022 Tomo IV.

Bárcenas Cabrera Diana vs. Bárcenas Leal Vicente Laurencio su Sucesión y Cabrera Campos María Ofelia. Ord. Civil 1 Acdo. Núm. Exp. 300/2025.

BBVA México, S.A. Institución de Banca Múltiple, Grupo Financiero BBVA México antes BBVA Bancomer S.A. Institución de Banca Múltiple, Grupo Financiero BBVA Bancomer vs. Fernando Ollervides Franklin y Promotora de Fiestas Dragon S.A. de C.V. Especial Hipotecario Civil 1 Acdo. Núm. Exp. 390/2020 Tomo II.

Casillas Vega Benjamín vs. Arcos Méndez Francisco Javier. Ord. Mercantil 1 Acdo. Núm. Exp. 304/2025.

Chuc Chay José Ricardo Jesús y Canul Moo Wendy Grisel vs. Grupo Mexicano de Seguros S.A. de C.V. Ord. Civil 2 Acdos. Núm. Exp. 126/2025.

Contreras Garduño Raquel vs. Berumen Berumen María Guadalupe y Cabral Carlos Abraham. Ord. Civil 1 Acdo. Núm. Exp. 298/2025.

Cortés Carmona María Susana vs. Gómez Cruz Pedro y Campos Ayala Rafael. Ord. Civil 1 Acdo. Núm. Exp. 250/2025.

Cruz Ortiz Abraham vs. Ochoa Ochoa Juan Guillermo. Ord. Civil 2 Acdos. Núm. Exp. 556/2023 Tomo II.

Escobar Martínez Aroldo antes Banco Mercantil del Norte, S.A. vs. Óscar Alejandro Sastre Garibay. Especial Hipotecario Civil Comparecencia. 1 Acdo. Núm. Exp. 1346/2018 Tomo III.

Financiera Cualli Sociedad Anónima Promotora de Inversión de Capital Variable Sociedad Financiera de Objeto Múltiple Entidad No Regulada vs. Cruz Villa Dulce Graciela. Vía de Apremio Civil 1 Acdo. Núm. Exp. 1930/2024.

Fraccionamiento Campestre Ex- Hacienda de Ñado, S.A. de C.V. vs. Representante Legal de la Sucesión de Agustín Chávez Ortiz, Agustín Chávez Muñoz, Roberto Robles González, Margarito López Meza, José Ortiz Girón y Eleno Vega Guerrero. Ord. Civil 1 Acdo. Núm. Exp. 6/2018 Tomo II.

Galicia Serralde Norma Beatriz vs. Serralde Palacios Óscar Gustavo. Ord. Civil Dada Cuenta. 1 Acdo. Núm. Exp. 254/2025.

García del Río Enrique vs. Chevrolet Mexicana, S.A. de C.V. Controversias de Arrendamiento Civil Expedientillo. 1 Acdo. Núm. Exp. 1432/2018.

Gcg6, S.A. de C.V. vs. Clínica Integral Cancino Salazar Sociedad de Responsabilidad Limitada de Capital Variable. Controversias de Arrendamiento Civil 1 Acdo. Núm. Exp. 1454/2024.

Granados Juárez José Gabriel vs. Pérez Cadena María Elena. Ejecutivo Mercantil 1 Acdo. Núm. Exp. 1260/2024.

Gutiérrez Deza Ana María su Sucesión vs. Bufete Jiménez Labora S.C. y Cervantes Quiroz José Luis. Ord. Civil 1 Acdo. Núm. Exp. 1568/2024.

Legal Dom. S.A. de C.V. antes Inmobiliaria Malaquita S.A. de C.V. vs. Equipo Mobil y Textil S.A. de C.V. y Merino del Toral Jesús Ernesto. Ord. Mercantil 1 Acdo. Núm. Exp. 552/2021 Tomo II.

Márquez Rosado Celia Beatriz vs. Bautista Picazo María Concepción. Ord. Civil 1 Acdo. Núm. Exp. 226/2024.

Medrez Rudman Enrique vs. Bansi, Sociedad Anónima, Institución de Banca Múltiple, Bansi, Sociedad Anónima, Institución de Banca Múltiple, Departamento Fiduciario. Ord. Mercantil 1 Acdo. Núm. Exp. 660/2018 Tomo II.

Navarrete Romero Francisco Javier vs. Axa Seguros S.A. de C.V. Ord. Civil 2 Acdos. Núm. Exp. 92/2025.

Pasaje de Electrónica el Salvador S.A. de C.V. vs. Pérez Ríos Luis David y Pérez Valenzuela Sergio. Ejecutivo Mercantil 1 Acdo. Núm. Exp. 360/2024.

Peña Mendoza Jaime Alejandro vs. Antonio Hernández Galván. Ejecutivo Mercantil 1 Acdo. Núm. Exp. 54/2025 Tomo II.

Ponce Galindo Silvia vs. Banco Provincial del Norte y de la Rosa García José. Ord. Civil 1 Acdo. Núm. Exp. 284/2025.

Préstamos Felices en 15 Minutos, S.A. de C.V., Sofom, E. N. R vs. Mendoza Cohete Gerardo. Ejecutivo Mercantil 1 Acdo. Núm. Exp. 990/2022.

SOLO CONSULTA
SOLO CONSULTA
SOLO CONSULTA

Reyna Licea Aurora del Refugio vs. Prode Vivienda S.A. de C.V. Ord. Civil 2 Acdos. Núm. Exp. 1078/2023.
Rojina Santa Ana Fernando vs. Rojina Santa Ana Enrique. Controversias de Arrendamiento Civil 1 Acdo. Núm. Exp. 258/2022.
Romero Aranda Carlos vs. Adolfo García Severino y Otra. Especial Hipotecario Civil 1 Acdo. Núm. Exp. 1088/2012 Tomo II.
Secreto. Ord. Civil 1 Acdo. Núm. Exp. 1188/2024.
Secreto. Medios Preparatorios Mercantil 1 Acdo. Núm. Exp. 170/2021.
Secreto. Ejecutivo Mercantil 1 Acdo. Núm. Exp. 1712/2024.
Secreto. Ord. Civil 4 Acdos. Núm. Exp. 1904/2024.
Secreto. Ord. Civil 1 Acdo. Núm. Exp. 1906/2024.
Secreto. Especial Hipotecario Civil 1 Acdo. Núm. Exp. 716/2013.
Servín Olivares Jesús Guillermo. Ord. Mercantil Expedientillo. 1 Acdo. en Expedientillo. Núm. Exp. 394/2010.
Ávila de Los Santos María Minerva antes Instituto del Fondo Nacional de la Vivienda para los Trabajadores vs. Larios Figueroa Rosa Martha. Especial Hipotecario Civil 1 Acdo. Núm. Exp. 348/2019 Tomo II.

NO PUBLICADOS

Secreto. Ord. Civil 1 Acdo. Núm. Exp. 874/2022.
Sistemas y Tratamientos Ambientales S.A. de C.V. vs. Implementación de Proyectos Industriales Sustentables Hidalgo S.A. de C.V. Ipis Filial de Artha Capital. Ord. Civil 1 Acdo. Núm. Exp. 328/2024.

SENTENCIA INTERLOCUTORIA

Bravo Partners Sapi de C.V. vs. González García Mabel. Controversias de Arrendamiento Civil 1 Núm. Exp. 156/2023

EL SECRETARIO DE ACUERDOS
LIC. JORGE ALAN GARCÍA DURON

VIGÉSIMO OCTAVO DE LO CIVIL

SECRETARÍA "A"
ACUERDOS DEL 3 DE JUNIO DEL 2025

Arrendadora Ve por Más, Sociedad Anónima de Capital Vaiable, Sociedad Financiera de Objeto Múltiple, Entidad Regulada, Grupo Financiero Ve por más vs. Pazaran Navarrete Fabiola. Ord. Civil Estese a Lo Acordado. 2 Acdos. Núm. Exp. 1179/2022 Tomo II.
Arrendadora y Factor Banorte, S.A. de C.V., Sofom, E. R., Grupo Financiero Banorte vs. Enlaces Interestatales del Estado de México, S.A. de C.V. Ejecutivo Mercantil Oficio Archivo. 1 Acdo. en Expedientillo. Núm. Exp. 401/2008.
Autofinanciamiento México S.A. de C.V. vs. Portilla Mora Adrián y Otros. Ejecutivo Cuantía Menor Mercantil Desahoga Vista. 1 Acdo. Núm. Exp. 63/2025.
Banca Mifel, S.A. I. B. M vs. Integradora Cape, S.A. y/o Especial Hipotecario Civil Remitase. 1 Acdo. en Expedientillo. Núm. Exp. 159/2025.
Banco Inbursa Sociedad Anónima Institución de Banca Múltiple Grupo Financiero Inbursa vs. José Armandoahuja Acosta. Especial Hipotecario Civil Autorizaciones. 1 Acdo. Núm. Exp. 1045/2019 Tomo II.
Banco Mercantil del Norte, S.A. I. B. M. Grupo Financiero Banorte vs. Belmonte Zaragoza. Isabel. Especial Hipotecario Civil Digase. 1 Acdo. Núm. Exp. 1543/2019 Tomo II.
Banco Mercantil del Norte, S.A. Institución de Banca Múltiple, Grupo Financiero Banorte vs. Luis Armando González Jiménez. Especial Hipotecario Civil Aud. Remate. 2 Acdos. Núm. Exp. 1451/2010 Tomo III.
Banco Mercantil del Norte, Sociedad Anónima, Institución de Banca Múltiple, Grupo Financiero Banorte vs. Blanca Angélica Chavarría Vázquez. Especial Hipotecario Civil Digase. 1 Acdo. Núm. Exp. 801/2004 Tomo II.
Banco Nacional de México Sociedad Anónima Integrante del Grupo Financiero Banamex vs. La Heredera Home Textiles S.A. de C.V. y Industrias Cobitel S.A. de C.V. y González Cobián Rodríguez José y Valores e Inmuebles de Puebla S.A. de C.V. Ejecutivo Mercantil Contesta Agravios. 1 Acdo. Núm. Exp. 87/2023 Tomo II.
Banco Regional S.A. Institución de Banca Múltiple Banregio Grupo Financiero vs. Shock Mkt S.A. de C.V. y Gil Ferreiro Víctor Manuel. Providencias Precautorias Mercantil Copias y Autoriza. 1 Acdo. Núm. Exp. 317/2024.
Banco Santander México S.A. Ibm Grupo Financiero Santander México vs. Cerros Ruíz Andrés y Navarro Mireles Graciela. Ejecutivo Cuantía Menor Mercantil Impresión. 1 Acdo. Núm. Exp. 1325/2024 Tomo II.
Banco Santander México, S.A., Institución de Banca Múltiple, Grupo Financiero Santander México vs. Metaprom S.A. de C.V. y Valle Coulon Roberto y Coulon Macho Ana Luisa. Ejecutivo Mercantil Girese Oficios. 1 Acdo. Núm. Exp. 421/2023 Tomo II.
Beltrán Martínez Elsa, Beltrán Martínez Alfredo, Beltrán Martínez Martín Antonio y Ramírez Martínez Eduardo Aristóteles vs. María del Rosario Soberanes Ortega y Josefina González Soberanes. Controversias de Arrendamiento Civil Turnese Al Actuario. 1 Acdo. Núm. Exp. 1055/2019.
Betacredit, S.A. de C.V. Sofom, E. N. R vs. García Pomposo Leonardo. Ejecutivo Mercantil Oficio Archivo. 1 Acdo. en Expedientillo. Núm. Exp. 769/2022.
Capmobi, S.A. P. I. de C.V. vs. Villalobos del Ángel Urbano. Especial Hipotecario Civil Notario Autoriza. 1 Acdo. Núm. Exp. 363/2010 Tomo II.
Cruz Zamora Antonio Arturo vs. Tovar Manzanares María del Carmen. Ejecutivo Mercantil Oficio Archivo. 1 Acdo. en Expedientillo. Núm. Exp. 1229/2024 Expedientillo.
Dessetec Desarrollo de Sistemas, S.A. de C.V. vs. Francisco Javier Torres Villalobos y Verónica Falcón Santillán. Especial Hipotecario Civil Aud. de Remate. 1 Acdo. Núm. Exp. 1269/2009 Tomo II.
Distribuidora Liverpool, S.A. de C.V. vs. Martínez Gómez Armando. Ejecutivo Mercantil Dada Cuenta. 1 Acdo. Núm. Exp. 1519/2024.
Fabián Mora Elisa vs. Rodríguez García Jéssica Fabiola. Ord. Civil Aud. de Conciliación. 1 Acdo. Núm. Exp. 201/2025.
Flores Romero Norma vs. Rasch de Kunhartd Mariana. Ord. Civil Correo. 1 Acdo. Núm. Exp. 967/2024.
González Figueroa Rafaela vs. Grupo Mexicano de Seguros S.A. de C.V. Ord. Civil Se Aclaran Proveído. 1 Acdo. Núm. Exp. 993/2024 Tomo II.
González de la Lanza su Sucesión Jorge Javier vs. Ledesma Pérez Alfredo. Controversias de Arrendamiento Civil Ape vs. S. D. 1 Acdo. Núm. Exp. 281/2023.
Grupo Comercial Gefor S.A. de C.V. vs. Yasaimo Produce Llc y González García Manuel. Controversias de Arrendamiento Civil Oficio. 1 Acdo. Núm. Exp. 835/2024.
Grupo Comercial Gefor S.A. de C.V. vs. Yasaimo Produce Llc y González García Manuel. Controversias de Arrendamiento Civil Firme Sobresee. 1 Acdo. en Amparo. Núm. Exp. 835/2024 Amparo 274/2025.
Grupo Comercial Gefor S.A. de C.V. vs. Yasaimo Produce Llc y González García Manuel. Controversias de Arrendamiento Civil Firme Sobresee. 1 Acdo. en Amparo. Núm. Exp. 835/2024 Bis. 1 Amparo 431/2025- I.
Hernández Duarte Esmeralda vs. Qualitas Compañía de Seguros S.A. de C.V. Ord. Civil Estarse. 1 Acdo. Núm. Exp. 1147/2022 Tomo II.
Housegravity, S.A. de C.V. vs. Colsa Martínez y Otro. Luis Alberto. Especial Hipotecario Civil Girese Exhorto. 1 Acdo. Núm. Exp. 983/2016 Tomo II.
HSBC México, S.A. Institución de Banca Múltiple Grupo Financiero HSBC vs. Roberto Pérez Rodríguez. Ord. Civil Oficio Archivo. 1 Acdo. Núm. Exp. 1971/2009 Tomo II.
HSBC México Sociedad Anónima, Institución de Banca Múltiple, Grupo Financiero HSBC, División Fiduciaria, Quien Actua en su Carácter de Fiduciario Dentro del Fideicomiso Irrevocable Número F/238864 vs. Leobardo Balcázar Guzmán vs. No. de Exp. del Juzgado 48° Civil. 488/2017. Especial Hipotecario Civil Autorizaciones. 1 Acdo. Núm. Exp. 1463/2018.
Instituto de Seguridad Social para las Fuerzas Armadas Mexicanas vs. Cruz Luis Luis Antonio. Especial Hipotecario Civil Directora Remite. 1 Acdo. en Expedientillo. Núm. Exp. 409/2023.
Instituto de Seguridad y Servicios Sociales de Los Trabajadores del Estado a Través de su Fondo de la Vivienda Fovissste vs. Telpalo Betancourt María Dolores. Especial Hipotecario Civil Reserva. 1 Acdo. en Expedientillo. Núm. Exp. 367/2020.
Instituto del Fondo Nacional de la Vivienda para los Trabajadores (Infonavit) vs. Varona Correa Alejandro y Hernández Hernández Tomasa Anabel. Especial Hipotecario Civil Exh. Sin Diligenciar. 1 Acdo. Núm. Exp. 737/2024.
Modiano Revah Mario Mair y Modiano Revah Betty Beatriz vs. D 2 Metales Especiales S.A. de C.V. Controversias de Arrendamiento Civil Una Vez Que. 1 Acdo. Núm. Exp. 751/2024.

SOLO CONSULTA
SOLO CONSULTA
SOLO CONSULTA

Morales Téllez Pablo vs. Luna Ramírez José Dolores su Sucesión y Vega Amador María del Refugio y C Director del Registro Público de la Propiedad y del Comercio de la Ciudad de México. Ord. Civil Resguardo. 1 Acdo. en Expedientillo. Núm. Exp. 1159/2024.

Ocejo Gutiérrez José Antonio su Sucesiion vs. Martínez Araujo Lucila. Ord. Civil Autoriza Sicor. 1 Acdo. Núm. Exp. 281/2025.

Piña Vilchis Adrián y Díaz Hernández Yibrana Tatiana vs. Grupo Mexicano de Seguros S.A. de C.V. Ord. Civil Reserva. 1 Acdo. en Expedientillo. Núm. Exp. 439/2021.

Ramos y Fusther de Flota José Luis vs. Rozo Garzon Sandy Yadira. Especial Hipotecario Civil Digase. 1 Acdo. Núm. Exp. 1489/2024.

Rocío Aguirre Miguel y Morales Martínez Antonia vs. Ronquillo Beristain Germán y Rocío Aguirre Teodoro Clero. Actos Prejudiciales Civil Admisorio. 1 Acdo. Núm. Exp. 273/2025.

Scotiabank Inverlat Sociedad Anónima Institución de Banca Múltiple Grupo Financiero Scotiabank Inverlat vs. Morales Ruiz Miguel Angel y Preciado Campos Yesenia. Especial Hipotecario Civil Envio de Exhorto. 1 Acdo. Núm. Exp. 1347/2022.

Scotiabank Inverlat, S.A. Institución de Banca Múltiple Grupo Financiero Scotiabank Inverlat vs. Sánchez Hidalgo Díaz Jaime Alfredo. Especial Hipotecario Civil Objeta. 3 Acdos. Núm. Exp. 175/2025.

Secreto. Ejecutivo Mercantil No Admite. 1 Acdo. Núm. Exp. 307/2025.

Sociedad Hipotecaria Feeral, Sociedad Nacional de Crédito (S.N.C.), Institución de Banca de Desarrollo vs. Luis Fernando Ortiz González. Esp. Hip. Glosese. 1 Acdo. Núm. Exp. 1091/2008.

Soni Insurgentes S.A. de C.V. vs. Oswaldo Espejel Rivera. Ejecutivo Mercantil Dev Billete. 1 Acdo. Núm. Exp. 105/2025.

Vargas Barrera Paula vs. Persona que Posea el Inmueble. Juris. Voluntaria Civil Admisorio. 1 Acdo. Núm. Exp. 283/2025.

Victoria Ramírez Roberto Carlos vs. Daniel Mendoza Espinoza y María de Los Ángeles Solano Guerrero. Ejecutivo Mercantil Oficio. 1 Acdo. Núm. Exp. 1451/2024.

AUDIENCIA

Banco Santander México S.A. Institución de Banca Múltiple Grupo Financiero Santander México vs. Zaragoza Medina Araceli. Aud. de Remate Pasa a Sent. Especial Hipotecario Civil. 1 Audiencia. Núm. Exp. 9/2024.

SENTENCIAS DEFINITIVAS DEL 3 DE JUNIO DEL 2025
NO PUBLICADOS

Zalce García Rojas Claudia Estela vs. Pérez Valencia Emmanuel Germán. Ord. Civil Sent. Def. 1 Núm. Exp. 1343/2023

LA SECRETARIA DE ACUERDOS
LIC. FERNANDA BELEM VALDIVIA TORRES

SECRETARÍA "B"
ACUERDOS DEL 3 DE JUNIO DEL 2025

Adame Vega Balbina vs. María Pascuala Guadalupe Varela Zamora, Juan Ignacio Casarrubias Varela y José Luis Casarrubias Varela. Ord. Civil Turnese. 1 Acdo. Núm. Exp. 864/2019.

Afianzadora Fiducia S.A. de C.V. vs. Comercializadora Rupol S.A. de C.V. y Marquina Acosta Jesús Alejandro y Pimentel Alcántara María del Carmen y Rubio González Mauricio y Zapata Morgado Blanca Alicia. Especial de Fianzas Mercantil Glose. 1 Acdo. Núm. Exp. 1756/2024.

Arrendadora y Factor Banorte S.A. de C.V. Sociedad Financiera de Objeto Múltiple Entidad Regulada Grupo Financiero Banortesolida Administradora de Portafolios Sociedad Financiera de Objeto Múltiple, Entidad Regulada, Grupo Financiero Banorte vs. Corona Garnica José Joaquín y/o Especial Hipotecario Civil Notario Autoriza. 1 Acdo. Núm. Exp. 280/1999 Tomlo II.

Autofinanciamiento Automotriz, S.A. de C.V. vs. De Jesús Jiménez y/o José Israel. Ejecutivo Mercantil Llegada y Radicación Reasignación. 1 Acdo. en Expedientillo. Núm. Exp. 1388/2024.

Ávila Guzmán María Elena vs. Ostos Dolores Miralles. Juris. Voluntaria Civil Prevención. 1 Acdo. Núm. Exp. 296/2025.

Banco Santander México S.A. Institución de Banca Múltiple Grupo Financiero Banco Santander México vs. Distribuidora Triposol S.A. de C.V. y Otros. Ejecutivo Mercantil Expedientillo. 1 Acdo. Núm. Exp. 98/2017 Tomo II.

Banco Santander México S.A. Institución de Banca Múltiple Grupo Financiero Santander México vs. Torres Jiménez Marsha Elzbiettha. Especial Hipotecario Civil Turnese. 1 Acdo. Núm. Exp. 122/2022.

Banco Santander México, Sociedad Anónima, Institución de Banca Múltiple, Grupo Financiero Santander México vs. Global Gog Group, S.A. de C.V. y Ssnmb Real Estate, S.A. de C.V. y Omero Químico, S.A. de C.V. Ejecutivo Mercantil Estarse. 2 Acdos. Núm. Exp. 4/2023 Tomo II.

Beneficencia Pública vs. Rivera Salinas Esmeralda. Ord. Civil Razón Actuarial. 1 Acdo. Núm. Exp. 1362/2023.

Calvo Arenaza Mónica Reyna y Calvo Arenaza Ethel Rocío y Calvo Arenaza Gabriel vs. Roca Jiménez Fermín Jesús. Controversias de Arrendamiento Civil Razón Actuarial. 2 Acdos. Núm. Exp. 8/2024.

Castañeda Millán Manuel su Sucesión vs. José Luis Ibáñez Rivero. Controversias de Arrendamiento Civil No Ha Lugar. 1 Acdo. Núm. Exp. 718/2020.

Cañedo Navarro Blanca Delia vs. Leticia Nava Villafana y Otros. Ord. Civil Jdo Dtto Ampara y Protege. 1 Acdo. en Amparo. Núm. Exp. 462/2015 629/205- III.

Cementos Moctezuma S.A. de C.V. vs. Architecture And Construcción S.A. de C.V. Ejecutivo Mercantil Expedientillo. 1 Acdo. Núm. Exp. 548/2020.

Cervantes Servín Sergio Armando vs. Maquilas Molduras y Maderas de Pinos Altos S de R.L. de C.V. y Franco López Juan Antonio. Ord. Civil Prevención. 1 Acdo. Núm. Exp. 300/2025.

Escobar Ramírez Avelina Pamela vs. C C J. Ord. Civil Tcc No Ampara. 1 Acdo. en Amparo. Núm. Exp. 1304/2022 Amparo 555/2024.

Espectáculos Deportivos de Occidente, S.A. de C.V. Ord. Civil Informe Justificado. 2 Acdos. en Amparo. Núm. Exp. 918/2025 Amparo 918/2025.

Finanmadrid México S.A. de C.V. Sofom Er vs. Moya Trejo Luis Francisco. Ejecutivo Mercantil Autorización. 1 Acdo. Núm. Exp. 620/2024.

González Fiol Diana Lourdes vs. Grupo Mexicano de Seguros S.A. de C.V. Ord. Civil Razón Actuarial. 2 Acdos. Núm. Exp. 1010/2024.

Grupo Papelero Gutiérrez S.A. de C.V. vs. Zamora Silva Yolanda y Gutiérrez Zamora Yolanda. Controversias de Arrendamiento Civil Turnese. 1 Acdo. Núm. Exp. 336/2023.

Gutiérrez Castro Joaquín Pablo vs. López Pablo Eulogio y Registro Público de la Propiedad y del Comercio de la Cuidad de México. Ord. Civil Razón Actuarial. 1 Acdo. Núm. Exp. 144/2025.

Gómez Hipólito José Guadalupe antes Téllez Valdez Enrique Isaías vs. Lucía Barrera Ibarra. Ord. Civil Autorización. 1 Acdo. Núm. Exp. 658/2019.

Hernadez Cruz Jaime vs. Grupo Mexicano de Seguros S.A. de C.V. Ord. Civil Sala Informa. 1 Acdo. Núm. Exp. 796/2024 Tomo II.

HSBC México S.A. Institución de Banca Múltiple vs. María Elvira Anaya Cerón. Especial Hipotecario Civil Glosar. 1 Acdo. en Amparo. Núm. Exp. 754/2017 Amparo 274/2025.

HSBC México S.A. Institución de Banca Múltiple Grupo Financiero HSBC División Fiduciaria en su Carácter de Fiduciario en el Fideicomiso No. 234036 vs. Fernando Chávez Arumir y Anahid Robles Nativitas. Especial Hipotecario Civil Turnese. 1 Acdo. Núm. Exp. 1606/2019 Tomo II.

Inmobiliaria Emiantachi, S.A. de C.V. antes Banco Ve por Más, S.A. Institución de Banca Múltiple, Grupo Financiero Ve por más (Cesionaria de Agrofianzas S.A. Institución de Banca Múltiple vs. Hidrofonicos Gym S. P. R. de E. L. y Otros. Especial Hipotecario Civil Turnese. 1 Acdo. Núm. Exp. 462/2013 Tomo II.

Jurado Villavicencio Jorge Federico vs. Jurado Villavicencio Victor Daniel. Ord. Civil Prevención. 1 Acdo. Núm. Exp. 298/2025.

Laboratorios Imperiales S.A. de C.V. vs. Grifols Worldwide Operations Ltd. Ord. Civil Razón Actuarial. 1 Acdo. Núm. Exp. 1000/2019.

Mancilla Germán Mario de Jesús vs. Olascuaga Sánchez José Antonio y Otro. Ejecutivo Cuantía Menor Mercantil Autorización. 1 Acdo. Núm. Exp. 1340/2024.

María Amparo Cedillo Flores vs. Inmobiliaria de García S.A. Ord. Civil Autoriza Notario. 1 Acdo. en Expedientillo. Núm. Exp. 1192/1986 Bis. 1.

Ocampo Villa Francisco Daniel vs. José Guadalupe Ocampo Villaseñor. Ord. Civil Notario Informa. 1 Acdo. Núm. Exp. 186/2019.

Raíces e Inmuebles M S.A. de C.V. vs. Orozco Balladares Braulio y Orozco Balladares Yesenia. Controversias de Arrendamiento Civil Exhibir. 1 Acdo. Núm. Exp. 136/2025.

Recuperación de Comercio Interior, S. de R. L. de C.V. vs. María Adela Sánchez Salas y Agustín Sánchez Salas. Ord. Civil Razón Actuarial. 1 Acdo. Núm. Exp. 1016/2003 Tomo II.

SOLO CONSULTA
SOLO CONSULTA
SOLO CONSULTA

Rodríguez Quintela Roberto vs. Guerra Altamirano Gerardo Alfredo y Paredes Montiel Adhara. Especial Hipotecario Civil Remitase Apelación. 1 Acdo. Núm. Exp. 1076/2024.

Romero Cruz María Concepción y Sánchez Caba Heliodoro Fernando vs. Qualitas Compañía de Seguros S.A. de C.V. Ord. Civil Aud. Citación para Sentencia. 1 Acdo. Núm. Exp. 1774/2024.

Rosales Blancas José Wilfrido vs. Blancas Acevedo María Lucila. Ejecutivo Mercantil Turnese. 1 Acdo. Núm. Exp. 1108/2023.

Ruíz Carbajal Adrián vs. Fasec Capital S.A. de C.V. Sofom Enr y Otro. Ejecutivo Cuantía Menor Mercantil Respuesta de Oficio. 1 Acdo. Núm. Exp. 1344/2024 Tomo II.

Socafi S.A. de C.V. vs. Martínez Hernández Mauricio y Martínez Morales José Marcial. Ejecutivo Mercantil Turnese. 1 Acdo. Núm. Exp. 642/2024.

Sociedad Hipotecaria Federal S.N.C. Institución de Banca de Desarrollo como Fiduciaria Sustituta del Fondo de Operaciones y Financiamiento Bancario a la Vivienda. Fovi vs. Alicia Rivera Hernández vs. No. de Exp. del Juzgado 48° Civil 1548/2011. Especial Hipotecario Civil Expedientillo. 1 Acdo. Núm. Exp. 140/2019.

Unifin Credit, Sociedad Anónima de Capital Variable, Sociedad Financiera de Objeto Múltiple, Entidad No Regulada vs. Grupo Arse Emprendedores, S. de R. L. de C.V. y Otros. Ejecutivo Civil Turnese. 1 Acdo. Núm. Exp. 1452/2024.

Unifin Financiera, S.A. B. de C.V. vs. Idim Proyectos y Servicios Industriales, S. de R. L. de C.V. y Olvera Campos José Guadalupe y Pardo Benítez Minerva y Tayrec Tanques y Recubrimientos, S. de R. L. de C.V. Ejecutivo Mercantil Rebeldía. 1 Acdo. Núm. Exp. 156/2024.

Valdés Lakowsky Vera y Valdés Lakowsky Gloria vs. Casasola Mejía Francisco. Controversias de Arrendamiento Civil Aud. Citación para Sentencia. 1 Acdo. Núm. Exp. 636/2024.

Vázquez Lapham Micaela vs. su Sucesión de Manuel Rodríguez Belmont, Alicia Roca Belmont, Virginia Belmont Acosta y C. Director del Registro Público de la Propiedad de la Ciudad de México. Ord. Civil Llegada y Radicación. 1 Acdo. Núm. Exp. 216/2017.

Vázquez Macías Alfonso vs. Axa Seguros S.A. de C.V. Ord. Civil Se Da por Notificado. 1 Acdo. Núm. Exp. 240/2021.

Zanabria Martínez Juan José vs. Rodríguez Olvera Aarón y Rodríguez Olvera Abraham. Ejecutivo Mercantil Dada Cuenta - Turno. 1 Acdo. en Amparo. Núm. Exp. 1034/2023 Amparo 335/2025.

SENTENCIA INTERLOCUTORIA

BBVA México, Sociedad Anónima, Institución de Banca Múltiple, Grupo Financiero BBVA México. antes BBVA Bancomer Sociedad Anónima, Institución de Banca Múltiple, Grupo Financiero BBVA Bancomer vs. Fernando Ramírez Damazo. Especial Hipotecario Civil Sent. Interl. 1 Núm. Exp. 1460/2018 Tomo Iii

LA SECRETARIA DE ACUERDOS
LIC. IRENE MIRIAM MEJÍA HERNÁNDEZ

VIGÉSIMO NOVENO DE LO CIVIL

SECRETARÍA "A"
ACUERDOS DEL 3 DE JUNIO DEL 2025

Ckd Activos 8, Sociedad Anónima, Promotora de Inversión de Capital Variable vs. Villarreal Sánchez Ana Maritza. Juris. Voluntaria Civil como no Publ. del 2 de Junio del 2025. 1 Acdo. Núm. Exp. 603/2022.

Aguilar Llaca María de Los Ángeles Patricia y Chávez González María Eugenia vs. Celorio Flores Laura del Rocío. Ord. Civil Acuerdo. 1 Acdo. Núm. Exp. 1157/2019.

Aranda Tavera César Augusto vs. Aranda Tavera Óscar Jesús. Vía de Apremio Civil Acuerdo. 1 Acdo. Núm. Exp. 1793/2024.

Arteaga Aguilar Benjamín vs. Arteaga Aguilar José, Arteaga Aguilar Rafael y Arteaga Aguilar Teresa. Ord. Civil Acdo. Expedientillo. 1 Acdo. en Expedientillo. Núm. Exp. 1099/2016 Expedientillo.

Autofinanciamiento México, S.A. de C.V. vs. González de León Joel Eduardo. Especial Hipotecario Civil Acdo. Expedientillo. 1 Acdo. en Expedientillo. Núm. Exp. 27/2013.

Banco Inbursa, S.A., Institución de Banca Múltiple, Grupo Financiero Inbursa vs. Lugo Heredia Blanca Minerva y Ochoa Lugo Jemar Arturo. Especial Hipotecario Civil mal Publ. de su Fecha. 1 Acdo. Núm. Exp. 1087/2013 Tomo II.

Banco Mercantil del Norte S.A. Institución de Banca Múltiple Grupo Financiero Banorte vs. Pérez Gaona Raúl y García Domínguez María Elvia. Especial Hipotecario Civil Acuerdo. 1 Acdo. en Expedientillo. Núm. Exp. 1255/2018 Bis. 3.

Banco Mercantil del Norte, S.A., Institución de Banca Múltiple, Grupo Financiero Banorte como Cesionario de BBVA Bancomer Sociedad Anónima Institución de Banca Múltiple como Cedente vs. Galina Ramírez Raquel. Especial Hipotecario Civil Acdo. Expedientillo. 1 Acdo. en Expedientillo. Núm. Exp. 899/2018 Expdllo. 1.

Banco Nacional del Ejército Fuerza Aérea y Armada Sociedad Nacional de Crédito Institución de Banca de Desarrollo y Instituto de Seguridad Social para las Fuerzas Armadas Mexicanas vs. Zapo Coyolt Narciso y Gil López Violeta. Especial Hipotecario Civil Acdo. Expedientillo. 1 Acdo. en Expedientillo. Núm. Exp. 823/2021.

Banco Santander México S.A. Institución de Banca Múltiple Grupo Financiero Santander México vs. Comerzializadora Crisma S.A. de C.V. y Otro. Ejecutivo Cuantia Menor Mercantil Acuerdo. 1 Acdo. Núm. Exp. 73/2025.

Banco Santander México, Sa, Institución de Banca Múltiple, Grupo Financiero Santander México vs. Solís Alvarado Ricardo Alberto. Ejecutivo Mercantil Acuerdo. 1 Acdo. Núm. Exp. 1481/2024.

Banco Santander México S.A. Institución de Banca Múltiple Grupo Financiero Santander México vs. De Anda Robles Raúl y Gómez Sánchez Blanca Cecilia. Especial Hipotecario Civil Recurso de Apelación. 1 Acdo. Núm. Exp. 1199/2019.

Benítez Pérez Claudia Graciela vs. Olvera Estrada Marco Antonio. Ord. Civil Acdo. Contestación Demanda. 2 Acdos. Núm. Exp. 203/2023.

Canche y Sánchez José de la Cruz vs. Qualitas Compañía de Seguros S.A. de C.V. Ord. Civil mal Publ. de su Fecha. 1 Acdo. Núm. Exp. 121/2025.

Carlos J de la Garza Consultores, Sociedad Civil vs. Holy Capital, Sociedad Anónima de Capital Variable. Especial Hipotecario Civil Acuerdo. 2 Acdos. Núm. Exp. 1581/2024.

Columbia College Panamericano de México S.C. y Pantoja Aguirre Gabriela vs. Ampudia y Malacara Raymundo. Ord. Civil Acuerdo. 1 Acdo. Núm. Exp. 847/2024.

Culebro Sánchez Luz María vs. Monroy Ostria Ignacio su Sucesión. Ord. Civil Acuerdo. 2 Acdos. Núm. Exp. 1175/2022.

Delgado Gomzalez Margarita vs. Instituto de Seguridad Social para las Fuerzas Armadas. Ord. Civil 1 Acdo. Núm. Exp. 297/2025.

Díaz Hermosillo Arturo Cristóbal vs. Avayou Azicri Abrhan e Inmobiliaria Cumbres de Caletilla S.A. de C.V. Ejecutivo Mercantil Acuerdos. 1 Acdo. Núm. Exp. 819/2010 Tomo III.

Díaz Sánchez José Vicente vs. Guadarrama Gutiérrez Omar y Gutiérrez Jaimes Hortensia. Controversias de Arrendamiento Civil Acuerdo. 1 Acdo. Núm. Exp. 1117/2024.

Espino Reyes Marcos vs. Grupo Mexicano de Seguros S.A. de C.V. Ord. Civil Acuerdos. 5 Acdos. Núm. Exp. 491/2024.

Galindo Monroy José Rubén vs. Reyes Cruz Julio César. Ejecutivo Mercantil Acdo. Expedientillo. 1 Acdo. en Expedientillo. Núm. Exp. 719/2019.

García Ceja Aldo vs. Palacios Mejía Francisco Javier. Ord. Civil Acuerdo. 2 Acdos. Núm. Exp. 237/2025.

García Gómez Víctor Aldo vs. Alfaxa S.A. de Cv, Ax Matt Inmobiliaria S.A. de C.V. y Alfaro Rosales Jair Enoc Libni. Ejecutivo Mercantil 1 Acdo. Núm. Exp. 101/2020.

Guerrero Ramos Guillermo Gabriel vs. Ibarra Núñez Teresa. Ord. Civil Acuerdos. 2 Acdos. Núm. Exp. 153/2025.

Guzmán Neri Araceli vs. Guzmán Cano Juan. Ord. Civil Acuerdo. 1 Acdo. Núm. Exp. 1123/2022.

Hernández Sánchez Irma vs. Rentería Villalón Yolanda. Medios Preparatorios Civil Acuerdo. 1 Acdo. Núm. Exp. 145/2025.

Herrera Rivas su Suc. y/o María del Consuelo vs. Banco Mercantil del Norte S.A. Institución de Banca Múltiple Grupo Financiero Banorte. Especial Hipotecario Civil Apelación. 1 Acdo. Núm. Exp. 97/2022.

HSBC México Sociedad Anónima Institución de Banca Múltiple Grupo Financiero HSBC vs. Álvarez Hernández Paulina de Jesús y Macías Mendieta Jonathan Alejandro. Ord. Civil 1 Acdo. Núm. Exp. 301/2025.

Hurtado Hernández Allan Rogelio vs. Hurtado Lira Rogelio. Ord. Civil Acdo. Expedientillo. 1 Acdo. en Expedientillo. Núm. Exp. 247/2025.

SOLO CONSULTA
SOLO CONSULTA
SOLO CONSULTA

Jaramillo López Noel y Ordóñez Jaramillo Hilda vs. Hernández López María del Carmen. Ord. Civil Acuerdos. 1 Acdo. Núm. Exp. 1221/2024.

Martínez Enríquez Edgar Daniel vs. Grupo Mexicano de Seguros S.A. de C.V. Ord. Civil Agravios. 1 Acdo. Núm. Exp. 911/2024.

Martínez Gasca David vs. Antonio Villegas López y Otra. Especial Hipotecario Civil Acdo. Expedientillo. 1 Acdo. en Expedientillo. Núm. Exp. 1275/2024.

Mata Gutiérrez y Cecilia Vargas Lara Representando a Tania Maday Mata Vargas Óscar vs. Axa Seguros S.A. de C.V. Ord. Mercantil 3 Acdos. Núm. Exp. 1681/2024.

Medina Sánchez Juan José y Macías Becerra Ofelia vs. Administración y Proyectos Mdt Sapi de C.V. Ord. Civil Acuerdos. 1 Acdo. Núm. Exp. 249/2025.

Mendoza Tula Norberto y Vargas Cortés Ana María y Mendoza Vargas Ana Karen y Mendoza Vargas María Fernanda y Mendoza Vargas Norberto vs. Axa Seguros S.A. de C.V. Ord. Civil Acdo. Expedientillo. 4 Acdos. en Expedientillo. Núm. Exp. 1047/2024 Expedientillo.

Monroy Olguín Ángel de Jesús y García Paredes Refugio vs. Grupo Mexicano de Seguros S.A. de C.V. Ejecutivo Mercantil Acuerdos. 2 Acdos. Núm. Exp. 961/2022.

Ochoa Charraga Roberto vs. Grupo Spaten S de R.L. de C.V. y Gaxiola Cuevas Cecilia Patricia y Rollgen Venegas Gunther Daniel. Ord. Mercantil Acuerdo. 1 Acdo. Núm. Exp. 1711/2024.

Outon Arenaza Francisco José vs. Botello Flores María de Lourdes. Ord. Civil Acdo. Expedientillo. 1 Acdo. en Expedientillo. Núm. Exp. 1417/2019.

Periañez Pulido Brandon Michaell y Hernández Falcón María Fernanda vs. Grupo Mexicano de Seguros S.A. de C.V. Ord. Civil 1 Acdo. Núm. Exp. 933/2024.

Pichardini Quintana Jorge. Juris. Voluntaria Civil Acuerdo. 1 Acdo. Núm. Exp. 1197/2024.

Promotora de Hoteles S.A. de C.V. y Banco Nacional de México S.A. Integrante del Grupo Financiero Banamex vs. Lugo Meléndez Roberto y Gaytán Hernández Irma Alicia. Ord. Mercantil Acuerdo. 1 Acdo. Núm. Exp. 283/2018.

Puente Barrón Mario vs. Banco Nacional de Obras y Servicios Públicos S.N.C. Ord. Civil Acuerdos. 2 Acdos. Núm. Exp. 687/2020.

Retana Manríquez Angelina vs. Lara Guadarrama Lilia y También Conocida como Lilia Lara Guadarrama de Cruz y Cruz Mario Alberto. Ord. Civil Acuerdo. 1 Acdo. Núm. Exp. 907/2024.

Reynoso Herrera Érika Sofía vs. Álvarez López Román y Garduño Flores Jesús Alejandro y Qualitas Compañía de Seguros S.A. de C.V. y Axa Seguros S.A. de C.V. Ord. Civil Acuerdo. 2 Acdos. Núm. Exp. 679/2023.

Rivera Alfredo vs. Jiménez Rodríguez Jesús su Sucesión y También Conocido como Rómulo de Jesús Jiménez Rodríguez y C Director del Registro Público de la Propiedad y del Comercio de la Ciudad de México. Ord. Civil Acuerdos. 1 Acdo. Núm. Exp. 1579/2024.

Rodríguez Álvarez Enrique vs. Rodríguez Álvarez Ángel y Rodríguez Galindo Luis Ángel. Ord. Civil mal Publ. de su Fecha. 2 Acdos. Núm. Exp. 1459/2024.

Rodríguez Cervantes María del Rocío vs. Navarrete Vega Sara Diana y Vega Márquez Guadalupe Elvia. Ejecutivo Mercantil Acuerdos. 1 Acdo. Núm. Exp. 171/2024.

Rodríguez Rodríguez Ana María vs. Sánchez Martínez Leopoldo. Controversias de Arrendamiento Civil Acuerdos. 2 Acdos. Núm. Exp. 351/2015.

Rodríguez Yáñez Cornelio vs. Torres Martínez Marcela Rosalía. Ejecutivo Mercantil Acuerdo. 1 Acdo. Núm. Exp. 1477/2024.

Serrano García Yolanda vs. Serrano García Guillermo. Ord. Civil Acuerdos. 2 Acdos. Núm. Exp. 693/2024.

Sistema de Crédito Automotriz S.A. de C.V. vs. Valdez Arellano Alejandro. Ejecutivo Mercantil Acdo. Expedientillo. 1 Acdo. en Expedientillo. Núm. Exp. 1211/2022 Expedientillo.

Sociedad Hipotecaria Federal S.N.C. Institución de Banca de Desarrollo vs. Lara Perea Leonor y de la Vega Pacheco Mario de Jesús. Especial Hipotecario Civil 1 Acdo. Núm. Exp. 175/2008 Tomo II.

Stm Financial, Sociedad Anónima de Capital Variable, Sociedad Financiera de Objeto Múltiple Entidad Regulada, Grupo Financiero Inbursa vs. Sánchez Martínez Gabriela. Ejecutivo Mercantil Acuerdo. 1 Acdo. Núm. Exp. 337/2022.

Valdivia García Felipe vs. Ortiz Torres Karla Esther. Juris. Voluntaria Civil 1 Acdo. Núm. Exp. 141/2025.

Vargas de Martínez Teresa de Jesús y Zúñiga Covarrubias Antonia y Matinez Zúñiga Viviana Yaquelin vs. Grupo Mexicano de Seguros S.A. de C.V. Ord. Civil 1 Acdo. Núm. Exp. 783/2024.

La Casa Cordial S.A. de C.V. vs. Alor Explor S.A. de C.V. y Canavati Farah Laura Patricia y y-o. Laura Patricia Canavati Farah de Checa. Controversias de Arrendamiento Civil 4 Acdos. Núm. Exp. 769/2021.

MAL PUBLICADOS

Banco Mercantil del Norte Sociedad Anónima, Institución de Banca Múltiple, Grupo Financiero Banorte vs. Rodríguez Martínez Julio César. Ord. Civil Acuerdos. 1 Acdo. Núm. Exp. 973/2011 Tomo II.

Herrera Rivas su Suc. y/o María del Consuelo vs. Banco Mercantil del Norte S.A. Institución de Banca Múltiple Grupo Financiero Banorte. Especial Hipotecario Civil Acuerdos. 1 Acdo. Núm. Exp. 97/2022.

Ordaz Hernández Sajid vs. Arellano López Jaime. Especial Hipotecario Civil 2 Acdos. Núm. Exp. 973/2023.

AUDIENCIA

Castillo Luna David vs. Vázquez García Celia Rosita. Aud. Ord. Civil. 1 Audiencia. Núm. Exp. 1009/2024.

SENTENCIAS DEFINITIVAS DEL 3 DE JUNIO DEL 2025

Mendoza Mujica Olga vs. Gallo Álvarez Benjamín. Ord. Civil 1 Núm. Exp. 1129/2024

Romero Hernández Socorro y También Conocida como Socorro Romero de Morales vs. Lomas de Tetelpan de Los Ángeles Sociedad Civil y Zárate Vda. de Bastida Josefina y También Conocida como Josefina Zárate de Bastida. Ord. Civil Sent. Def. 1 Núm. Exp. 483/2024

SENTENCIA INTERLOCUTORIA

Guido Guerra Tania Hazel como Cesionaria de Banorte vs. Sámano Gaspar Guillermina. Especial Hipotecario Civil Sent. Interl. 1 Núm. Exp. 1161/2011 Tomo II

EL SECRETARIO DE ACUERDOS
LIC. JUAN DE LA CRUZ ROSALES CHI

SECRETARÍA "B"
ACUERDOS DEL 3 DE JUNIO DEL 2025

Banco Mercantil del Norte S.A. Institución de Banca Múltiple Grupo Financiero Banorte vs. Ariasa S.A. de C.V. y Aridjis Vázquez Nicias René y Aridjis Alcaraz Jéssica. Providencias Precautorias Civil 1 Acdo. Núm. Exp. 420/2022.

BBVA México S.A. Institución de Banca Múltiple Grupo Financiero BBVA México vs. Lindavista Pst S.A. de C.V. y Fueyo Cánovas Antonio y Vázquez Mesina Esther Guadalupe. Ejecutivo Mercantil Acuerdo. 1 Acdo. Núm. Exp. 1570/2024.

Beltrán Tagle María Luisa vs. Hijar Peña Adriana. Ord. Civil 1 Acdo. Núm. Exp. 728/2022.

Caire Sánchez Dominique vs. City Coyoacan 6 S a de C V. Ord. Civil mal Publ. de su Fecha. 1 Acdo. Núm. Exp. 294/2025.

Castro Valles Munoz Rafael y Castro Valles Munoz Fernando vs. Castro Cortés Bernardo. Ord. Civil 1 Acdo. Núm. Exp. 156/2025 Exp. Principal.

Cazarin Barrientos Jaime vs. Almacenadora Logística Internacional Cobra S.A. de C.V. y Yeol Yoon Kwang. Ord. Civil Acuerdo, Apel. Actor vs. Auto 21 Mayo 2025 que No Acusa Rebeldía, Sigj 6. 3 Acdos. Núm. Exp. 126/2025.

Comparan Editores Asociados S.A. de C.V. vs. Velasco Peña Sergio y Olguín Melchor Yesenia. Ejecutivo Mercantil 1 Acdo. Núm. Exp. 1314/2024.

Correa Ornelas Norma Angélica vs. González Correa Alejandra y Hernández Cabrera Lobet. Controversias de Arrendamiento Civil 2 Acdos. Núm. Exp. 790/2024.

Hernández Jiménez Daniel vs. Romero Hernández Cynthia Selene. Ejecutivo Mercantil 1 Acdo. Núm. Exp. 1116/2022.

HSBC México S.A. Institución de Banca Múltiple Grupo Financiero HSBC División Fiduciaria en el Fideicomiso Número F/234036 vs. Aquino Paredes Juan Eulises. Proced. Convencional Mercantil Civil Acuerdo, Se Cita a Sent. Interlocutoria. 1 Acdo. Núm. Exp. 688/2019.

López Medrano Silvia vs. López Garcíal Tomasa. Ord. Civil 1 Acdo. Núm. Exp. 1430/2019.

Melchor Ruíz María Guadalupe vs. Baños Santillán Flavia Beatriz. Ejecutivo Mercantil 1 Acdo. Núm. Exp. 1470/2024 Tomo II 3-Abril- 2025.

SOLO CONSULTA
SOLO CONSULTA
SOLO CONSULTA

Olguín Olivares Carlos Daniel su Sucesión vs. Becerril Ramírez Matías y Gómez Gongora Jesús. Ord. Civil 1 Acdo. en Expedientillo. Núm. Exp. 1658/2024 Expdllo.

Ramírez Jiménez Ana vs. Cerda Salazar Estela. Ord. Civil 1 Acdo. Núm. Exp. 1788/2024.

Rogelio Couttolenc Cortés S.A. de C.V. vs. Portafolio de Negocios S.A. de C.V. Sofom Enr y Credix Es S.A. de C.V. Sofom Enr. Ord. Mercantil 1 Acdo. Núm. Exp. 1800/2024.

Rosas Cruz María Ivonne vs. Rivas Velázquez David su Sucesión y C. Director del Registro Público de la Propiedad y del Comercio de la Ciudad de México. Ord. Civil 2 Acdos. en Amparo. Núm. Exp. 192/2017 677/2025.

Rosas Cruz María Ivonne vs. Rivas Velázquez David su Sucesión y C. Director del Registro Público de la Propiedad y del Comercio de la Ciudad de México. Ord. Civil 1 Acdo. Núm. Exp. 192/2017 Tomo III.

Sánchez Arciniega Alma Alicia y Sánchez Arciniega Guillermo y Sánchez Arciniega María Eugenia y Sánchez Arciniega Laura y Trejo Vázquez José Luis vs. Sánchez Arciniega José y Sánchez Arciniega Alfredo su Sucesión. Ord. Civil Acuerdo. 1 Acdo. Núm. Exp. 1070/2019 Tomo II.

Sistema de Crédito Automotriz S.A. de C.V. vs. García Olivares Eduardo. Ejecutivo Mercantil Acuerdo. 2 Acdos. Núm. Exp. 520/2014 Tomo II Se Abre 3- Junio- 2025.

Sofom Inbursa S.A. de C.V. Sociedad Financiera de Objeto Múltiple Entidad Regulada Grupo Financiero Inbursa vs. Centralizadora de Productos Lmmsa de C.V. y Becerril Huerta Soledad Nayeli y Rivera Jiménez Jabnia Marisol. Ejecutivo Mercantil 2 Acdos. Núm. Exp. 418/2024.

Spectre Empresarial S.A. de C.V. como Cesionario de Banco Inmobiliario Mexicano, S.A., Institución de Banca Múltiple, antes Hipotecaria Casa Mexicana, S.A. de C.V., Sociedad Financiera de Objeto Múltiple, Entidad No Regulada vs. López Briceño Miguel Gerónimo. Especial Hipotecario Civil 1 Acdo. Núm. Exp. 598/2020.

Yáñez Ramírez María de Lourdes vs. Tapia Reynoso Saúl. Controversias de Arrendamiento Civil 2 Acdos. en Seccion_De_ Ejecución. Núm. Exp. 648/2024 Secc. de Ejecución.

MAL PUBLICADOS

Banco Mercantil del Norte, S.A., Institución de Banca Múltiple, Grupo Financiero Banorte vs. Ávila Fernández Jesús. Especial Hipotecario Civil 1 Acdo. Núm. Exp. 1230/2024.

NO PUBLICADOS

Ambriz Lozada Roberto Alejandro como Cesionario de Portafolio de Negocios, S.A. de C.V. como Cedente, Sociedad Financiera de Objeto Múltiple, Entidad Regulada vs. Francisco Morales Vidal y Adriana Guadalupe Rivera Manning También Conocida como Rivera Manning. Ejecutivo Mercantil 1 Acdo. Núm. Exp. 882/2013.

BBVA México S.A. Institución de Banca Múltiple Grupo Financiero BBVA México vs. Lindavista Pst S.A. de C.V. y Fueyo Cánovas Antonio y Vázquez Mesina Esther Guadalupe. Ejecutivo Mercantil Acuerdo. 1 Acdo. Núm. Exp. 1570/2024.

Cortés Hernández Carlos Leonardo, Cortés Hernández Alfonso J Piedad y Cortés Hernández Lydia vs. López López Jorge, Villanueva Gómez Juan y Gálvez Medina Jesús. Ord. Civil Acuerdo. 1 Acdo. en Tercería. Núm. Exp. 276/2019 Terc. Excl. de Domi. Promov. por Sergio Gálvez Montoya 20- Mayo- 2025.

Cortés Hernández Carlos Leonardo, Cortés Hernández Alfonso J Piedad y Cortés Hernández Lydia vs. López López Jorge, Villanueva Gómez Juan y Gálvez Medina Jesús. Ord. Civil Acuerdo. 1 Acdo. en Tercería. Núm. Exp. 276/2019 Tomo II 20- Enero- 2025 Terc. Excl. de Domi. de César Cristóbal Gálvez.

Credix Gs S.A. de C.V. Sofom Enr vs. Jardín de Niños Fantasias del Grillito Cantor Sociedad Civil. Vía de Apremio Civil 2 Acdos. Núm. Exp. 262/2025.

Espinoza Amador Iván Josué como Cesionario de Espinoza Amador Yareli como Cedente vs. Castillo Rosales Claudio. Vía de Apremio Civil 1 Acdo. Núm. Exp. 592/2016 Tomo 2 12 Agosto 24.

Hernández Gómez Laurentino vs. Moreno Villalpando Emilia Nancy y Cuahutle Gómez Luis y Villafan Moreno Luis Fernando. Ord. Civil 2 Acdos. Núm. Exp. 304/2024.

Medina Pineda Leonila vs. Banco Santander S.A. Institución de Banca Múltiple, Grupo Financiero Santander. Diligencias de Concil. Civil Acuerdo. 1 Acdo. Núm. Exp. 136/2018.

Mota López María Teresa vs. Oseguera Fernández Cristian Joel. Controversias de Arrendamiento Civil 1 Acdo. Núm. Exp. 1484/2024.

Ramírez Jiménez Ana vs. Cerda Salazar Estela. Ord. Civil 1 Acdo. Núm. Exp. 1788/2024.

Razo Becerra Estela y Otros vs. Razo Becerra Libertad y Otro. Ord. Civil Acuerdo. 1 Acdo. Núm. Exp. 492/2005 Tomo II.

Sánchez Arciniega Alma Alicia y Sánchez Arciniega Guillermo y Sánchez Arciniega María Eugenia y Sánchez Arciniega Laura y Trejo Vázquez José Luis vs. Sánchez Arciniega José y Sánchez Arciniega Alfredo su Sucesión. Ord. Civil Acuerdo. 1 Acdo. Núm. Exp. 1070/2019 Tomo II.

Sela Madaleno Carmen su Sucesión vs. Pineda Jesús. Medios Preparatorios Civil 1 Acdo. Núm. Exp. 1144/2023.

Sofom Inbursa S.A. de C.V. Sociedad Financiera de Objeto Múltiple Entidad Regulada Grupo Financiero Inbursa vs. Centralizadora de Productos Lmmsa de C.V. y Becerril Huerta Soledad Nayeli y Rivera Jiménez Jabnia Marisol. Ejecutivo Mercantil 1 Acdo. Núm. Exp. 418/2024.

Velázquez Gibraltar Marcos como Cesionario de Banco Monex S.A., Institución de Banca Múltiple, Monex Grupo Financiero, Única y Exclusivamente como Fiduciario en el Fideicomiso Empresarial Irrevocable de Administración y Garantía Número F/3443 antes Santander Vivienda, S.A. de C.V., Sociedad Financiera de Objeto Múltiple, Entidad Regulada, Grupo Financiero Santander México como Cedente vs. García Vallejo Francisco. Especial Hipotecario Civil Acuerdo. 2 Acdos. Núm. Exp. 44/2018 Tomo II 13- Enero- 2025.

Yáñez Ramírez María de Lourdes vs. Tapia Reynoso Saúl. Controversias de Arrendamiento Civil 1 Acdo. en Seccion_De_ Ejecución. Núm. Exp. 648/2024 Secc. de Ejecución.

AUDIENCIA

Cortés Hernández Carlos Leonardo, Cortés Hernández Alfonso J Piedad y Cortés Hernández Lydia vs. López López Jorge, Villanueva Gómez Juan y Gálvez Medina Jesús. Ord. Civil. 1 Aud. en Tercería. Núm. Exp. 276/2019 Terc. Excl. de Domi. Promovida por César Cristóbal Gálvez Montoya.

Filloy Ramos Enrique vs. Jardines del Pedregal de San Ángel Sociedad Anónima y Director del Registro Público de la Propiedad y de Comercio de la Ciudad de México. Aud. de Desahogo de Pruebas, Alegatos Ord. Civil. 1 Audiencia. Núm. Exp. 664/2024.

Pérez González Víctor Manuel vs. Villaseñor Cicero Eduardo Israel. Aud. Previa Ord. Civil. 1 Audiencia. Núm. Exp. 8/2025.

LA SECRETARIA DE ACUERDOS
LIC. LUZ MARIANA GRANADOS GUTIÉRREZ

TRIGÉSIMO DE LO CIVIL

SECRETARÍA "A"
ACUERDOS DEL 3 DE JUNIO DEL 2025

Ace Fianzas Monterrey, S.A., hoy su Cesionaria Eloísa Susana Carrillo Villa y Susana Alejandra Pérez Pastrana vs. Baltazar Malagón Ávila. Ejecc. de Garantías Otorgadas Mediante Prenda Sin Transmisión de Pos. y Fideicomiso de Garantía (Procedimiento Judicial) Mercantil Tomo III. 1 Acdo. Núm. Exp. 263/2013 Tomo III.

Aguilar Jean Francisco Lorenzo su Sucesión vs. Villagómez Grimaldi Silvia Susana. Ord. Civil 1 Acdo. Núm. Exp. 231/2025.

Alejandra Hermida Daniel Vladimir vs. Gómez Cuevas Salvador y Alejandre Arroyo Adolfo y Hermida Tejeda Luz María. Ord. Civil Expedientillo. 1 Acdo. Núm. Exp. 175/2024.

Autofinanciamiento México S.A. de C.V. vs. Norma Gloria Cha Gardner. Ejec. Merc. Expedientillo. 1 Acdo. en Expedientillo. Núm. Exp. 425/2006.

Autofinanciamiento México, Sociedad Anónima vs. Martha Leticia Sierra Espinosa de Los Monteros También Conocida como Martha L. Sierra de Los Monteros. Especial Hipotecario Civil 1 Acdo. Núm. Exp. 1241/2019 Tomo II.

Balderas Serrano Josué Efrén vs. Balderas Cruz Gregorio. Ord. Civil no Publ. del 02 de Junio del 2025. 1 Acdo. Núm. Exp. 187/2025.

Banca Mifel Sociedad Anónima Institución de Banca Múltiple Grupo Financiero Mifel vs. Mizrahi Ardon Aarón y Mizrahi Ardon Vicky. Ejecutivo Mercantil no Publ. del 02 de Junio del 2025. 1 Acdo. Núm. Exp. 1235/2023.

SOLO CONSULTA
SOLO CONSULTA
SOLO CONSULTA

Banco Mercantil del Norte, Sociedad Anónima Institución de Banca Múltiple, Grupo Financiero Banorte vs. Hugo Óscar Navarro Arroyo. Especial Hipotecario Civil 1 Acdo. Núm. Exp. 1113/2011 Tomo II.

Banco Santander México, Sociedad Anónima, Institución de Banca Múltiple, Grupo Financiero Santander México vs. Martínez Castillo Antulino. Especial Hipotecario Civil 2 Acdos. Núm. Exp. 641/2018 Tomo II.

Banco Santander México, S.A. Institución de Banca Múltiple Grupo Financiero Santander, hoy su Cesionario Decarome Sociedad Anónima Promotora de Inversión de Capital Variable vs. Alfombras y Piso Nueva Era, S.A. de C.V., Erick Rolando Vidal Montiel y Alicia Ramírez González. Ejecutivo Mercantil no Publ. del 30 de Mayo del 2025. 1 Acdo. Núm. Exp. 771/2012 Principal Tomo II.

Banco del Bajío, S.A. Institución de Banca Múltiple hoy su Cesionario Jisvan Landazuri Méndez vs. María del Carmen Mónica Riveroll Fernández de Jáuregui. Especial Hipotecario Civil no Publ. del 02 de Junio del 2025. 1 Acdo. Núm. Exp. 1189/2009 Tomo II.

Bankaool, S.A., Institución de Banca Múltiple vs. Julio César Rivera Fosado y Mónica Yolanda Rabadán Carballo. Especial Hipotecario Civil Amparo 922- 24. 2 Acdos. en Amparo. Núm. Exp. 667/2016 Amparo 1808/2023- Iii- a Promov. por Mónica Yolanda Radaban Carballo Ahora Amp. 922- 24- Ii.

Chamen Celia vs. Esquivel Contro Mario Alberto y Andrade López Jacob. Ord. Civil 1 Acdo. Núm. Exp. 283/2025.

Cibanco, S.A. Institución de Banca Múltiple, en su Carácter de Fiduciario del Fideicomiso de Administración Número Cib2685 vs. Operadora Gorivama, S.A. de C.V. y Rivera Cárdenas Bernabé. Controversias de Arrendamiento Civil no Publ. del 27 de Mayo del 2025. 1 Acdo. Núm. Exp. 539/2022 Tomo II.

Comercia Tu Producto S de R.L. de C.V. vs. Contreras Camargo Rafael Omar. Ejecutivo Mercantil Tercería. 1 Acdo. en Tercería. Núm. Exp. 1403/2024 Tercía Excl. de Dominio.

Controladora de Carteras Mexicanas Especiales R. L. de C.V. vs. Mejía Caballero Luz Mariana. Especial Hipotecario Civil Tomo II. 1 Acdo. Núm. Exp. 1469/2024 Tomo II.

Cruz Montiel Felipe de Jesús vs. Grupo Mexicano de Seguros S.A. de C.V. Ord. Civil no Publ. del 29 de Mayo del 2025. 1 Acdo. Núm. Exp. 1069/2023 Tomo II.

Daimler Financial Services México Sociedad de Responsabilidad Limitada de Capital Variable vs. B&B Servicios de Consultoria S de R.L. de C.V. y Cuevas Reyes Yadira. Ejecutivo Mercantil 1 Acdo. Núm. Exp. 1589/2024.

Dessetec Desarrollo de Sistemas, S.A. de C.V. vs. Laura Elena Díaz Muñiz y Juan Martpin Ortiz Martínez. Especial Hipotecario Civil 2 Acdos. Núm. Exp. 1563/2008.

Duarte Piña María Guadalupe vs. Pineda González César Rubén. Ord. Civil 2 Acdos. Núm. Exp. 1931/2024.

Durán Medina Carlos Jonathan vs. Planea Tu Bien, S.A. de C.V. y Nancy Marlene Mayorga Plata. Ord. Civil no Publ. del 29 de Mayo del 2025. 1 Acdo. Núm. Exp. 1165/2018 Tomo II.

García Flores Ángel Misael vs. García Platas María Esther y García Platas Marisela y García Platas Blanca Aurora. Ord. Civil 1 Acdo. Núm. Exp. 277/2025.

Ibáñez Valerio Edith y Morales Ibáñez Lilia Lourdes y Morales Alcántara Arcadio vs. Grupo Mexicano de Seguros S.A. de C.V. Ord. Civil 2 Acdos. Núm. Exp. 1899/2024 Tomo III.

Inmobiliaria Auro del Centro S.A. de C.V. vs. Delgado González Cuauhtémoc y y.o. Quien Ocupe el Inmueble. Ord. Civil no Publ. del 27 de Mayo del 2025. 1 Acdo. Núm. Exp. 1865/2024.

Instituto del Fondo Nacional de la Vivienda para los Trabajadores (Infonavit) vs. Bautista Domínguez Alfredo. Especial Hipotecario Civil no Publ. del 30 de Mayo 2025. 1 Acdo. Núm. Exp. 77/2019.

Lgf Occidente S.A. de C.V. Sofom Enr vs. Gómez Morales Arturo. Ejecc. de Garantías Otorgadas Mediante Prenda Sin Transmisión de Pos. y Fideicomiso de Garantía (Procedimiento Extrajudicial) Mercantil 1 Acdo. Núm. Exp. 301/2025.

Macswiney Ruíz Mónica Alejandra vs. Cervantes Meléndez Jesús Giovanni y Salguera Pérez Miguel Ángel. Controversias de Arrendamiento Civil 1 Acdo. Núm. Exp. 1157/2024.

Orozco Fidel Maciel vs. Maciel Naranjo Deyanira. Actos Prejudiciales Civil 1 Acdo. Núm. Exp. 303/2025.

Pérez Amor Mariana y Pérez Figueroa Juan y Pérez Figueroa Gabriel vs. Promociones Milán S.A. de C.V. Ord. Civil no Publ. del 02 de Junio del 2025. 7 Acdos. Núm. Exp. 559/2024.

Presta Dinero S.A. de C.V. vs. Morales Tello Gerardo. Ejecutivo Mercantil 1 Acdo. Núm. Exp. 1835/2024.

Ramírez Téllez Jesús vs. Grupo Nacional Provincial Sab. Ord. Civil 1 Acdo. Núm. Exp. 21/2025.

Rivera Sánchez Yoselin Penelope vs. Logtec S.A. de C.V. y Rodríguez Escobar Enrique. Ord. Civil no Publ. del 02 de Junio del 2025. 3 Acdos. Núm. Exp. 61/2025.

Sánchez Hernández Ángel Armando vs. Hernández Ramos José Edgardo. Ord. Civil 1 Acdo. Núm. Exp. 171/2025.

Secreto. Ejecutivo Mercantil 1 Acdo. Núm. Exp. 1299/2024.

Sociedad Hipotecaria Federal S.N.C. Inst. de Bca. de Desarrollo en su Carácter de Fiduciario Sust, del Fondo de Operación y Fin. Bancario a la Vivienda (Fovi) vs. Guillermo Sánchez Zamudio. Especial Hipotecario Civil no Publ. del 30 de Mayo del 2025. 1 Acdo. Núm. Exp. 987/2011 Tomo II.

SENTENCIAS DEFINITIVAS DEL 3 DE JUNIO DEL 2025

García Martínez Onésimo su Sucesión vs. García Martínez María Teresa y Manzano García Carlos y Manzano García Mónica Jazmín. Ord. Civil Sent. Def. del 3 de Junio del 2025 1 Núm. Exp. 1165/2024

NO PUBLICADOS

Europa Vargas Israel Gerardo vs. Carrión Maciel Ana Luisa. Ord. Civil Sent. Def. no Publ. del 02 de Junio del 2025 1 Núm. Exp. 655/2024

SENTENCIA INTERLOCUTORIA

NO PUBLICADOS

Almacenadora Logística Empresarial, S.A. Organización Auxiliar del Crédito vs. Banco Nacional de México, S.A. Integrante del Grupo Financiero Banamex y Merco Grain Noreste, S.A. de C.V. Especial Mercantil Mercantil Sent. Interl. no Publ. del 02 de Junio del 2025 1 Núm. Exp. 29/2025

LA SECRETARIA DE ACUERDOS M.I.
LIC. ROSALBA REYES RODRÍGUEZ

SECRETARÍA "B"

ACUERDOS DEL 3 DE JUNIO DEL 2025

Arrendadora y Factor Banorte S.A. de C.V., Sociedad Financiera de Objeto Múltiple Entidad Regulada, Grupo Financiero Banorte vs. Morales Gallegos Mario y Topete Moncada Adriana Guadalupe. Especial Hipotecario Civil Acuerdo. 1 Acdo. Núm. Exp. 286/1999 Tomo II.

Auto Financiamiento Financiera Automotriz S.A. de C.V. vs. José Luis Zúñiga Tinoco y Otro. Ord. Civil Expedientillo. 1 Acdo. en Expedientillo. Núm. Exp. 5014/2019 Expedientillo.

Banco Nacional de México S.A. Integrante del Grupo Financiero Banamex vs. Telecomunicaciones Modernas y Servicios Avanzados S.A. de C.V. Especial Hipotecario Civil 1 Acdo. Núm. Exp. 162/2024.

Banco Santander México S.A. Institución de Banca Múltiple, Grupo Financiero Santander México vs. Comercializadora Bandick S.A. de C.V. y Jiménez Sánchez Sergio. Providencias Precautorias Mercantil 2 Acdos. Núm. Exp. 1566/2024.

Banco Santander México, S.A. Institución de Banca Múltiple Grupo Financiero Santander vs. Lácteos Fraba S. P. R. de R. L., Baudilio Rodríguez Abusaid, Francisco Serrano Medina, Mónica Leticia Garza Ruíz También Conocida como Mónica Garza Ruíz, Gab División Lácteos, S. P. R. de R. L. y Elvira Robles Rodríguez. Esp. Hip. Dada Cuenta de Amp. 549- 25. 1 Acdo. Núm. Exp. 454/2012.

Banco Santander México, S.A. Institución de Banca Múltiple Grupo Financiero Santander vs. Lácteos Fraba S. P. R. de R. L., Baudilio Rodríguez Abusaid, Francisco Serrano Medina, Mónica Leticia Garza Ruíz También Conocida como Mónica Garza Ruíz, Gab División Lácteos, S. P. R. de R. L. y Elvira Robles Rodríguez. Ord. Civil Amparo 549- 25. 2 Acdos. en Amparo. Núm. Exp. 454/2012 Amparo 549/2025 Prom X Ana Claudia Abusaid Rodríguez.

Banco del Bajío S.A. Institución de Banca Múltiple vs. Prorusa S.A. de C.V. y Rueda Olascoaga José Luis y Muñoz Serrano María del Carmen y Inmobiliaria Olazcoaga S.A. de C.V. y Rueda Muñoz Javier. Especial Hipotecario Civil Acuerdo. 1 Acdo. Núm. Exp. 1656/2024.

BBVA Bancomer S.A. Institución de Banca Múltiple Grupo Financiero BBVA Bancomer vs. Asociación Rural de Interes Colectivo de Ri Productores Unidos. Especial Hipotecario Civil Acuerdo. 1 Acdo. en Expedientillo. Núm. Exp. 498/2020.

SOLO CONSULTA
SOLO CONSULTA
SOLO CONSULTA

BBVA Bancomer, Sociedad Anónima, Institución de Banca Múltiple, Grupo Financiero BBVA Bancomer vs. Transteel & Metal S.A. de C.V. y Yescas Olvera Filiberto Adolfo y González Guzmán Claudia y Inter Surtidora de Aceros y Metales S.A. de C.V. Ejecutivo Mercantil Acuerdo. 1 Acdo. Núm. Exp. 540/2018 Tomo V.

BBVA México S.A. Institución de Banca Múltiple Grupo Financiero BBVA México vs. García Larios Nahiely. Especial Hipotecario Civil 1 Acdo. Núm. Exp. 250/2025.

Chanona Saucedo Dora María vs. David Zendejas Espejel. Esp. Hip. Acuerdo. 1 Acdo. Núm. Exp. 356/2002.

Ci Banco S.A. Institución de Banca Múltiple como Fiduciario en el Fideicomiso F/1037 vs. Cuevas Jiménez Beatriz y Cuevas García Senon. Controversias de Arrendamiento Civil 1 Acdo. Núm. Exp. 818/2023.

Cibanco, Sociedad Anónima Institución de Banca Múltiple, en su Carácter de Fiduciario del Fideicomiso Identificado Con el Número F/00360 (F Diagonal Cero, Cero, Trescientos Sesenta) vs. Rodríguez Nieto Jorge y Otro. Especial Hipotecario Civil 2 Acdos. Núm. Exp. 1184/2009 Tomo II.

Controladora Mabe S.A. de C.V. vs. Azul Marron S.A. de C.V. y Galindo Tovar Margot Odila. Ejecutivo Mercantil Acuerdo. 1 Acdo. Núm. Exp. 1670/2024.

Corona Castro José Arturo vs. Acosta Pérez Mauricia su Sucesión. Ord. Civil 1 Acdo. Núm. Exp. 1398/2024.

Corporación para la Recuperación y Utilidad de Deuda, Sociedad de Responsabilidad Limitada de Capital Variable hoy su Cesionario Ad Manning Development Sociedad Anónima de Capital Variable vs. Industrial Kino S.A. de C.V. y Otros. Ejecutivo Mercantil 1 Acdo. Núm. Exp. 550/1993 Tomo V.

Emprendimientos Maussan y González Sapi de C.V. vs. Gesellschaft Amc S.A. de C.V. y Aceval Solís Agustín y Aceval Solís Martín. Especial Hipotecario Civil 1 Acdo. Núm. Exp. 894/2023.

Escobar Bautista Octavio Víctor vs. Troncoso Seiscientos Veinte Sociedad Anónima de Capital Variable. Ord. Civil Acuerdo. 1 Acdo. Núm. Exp. 1668/2024.

Espectáculos Deportivo de Occidente S.A. de C.V. Ord. Civil Amparo 918- 25. 2 Acdos. en Amparo. Núm. Exp. 918/2025 Amparo 918/2025 Promov. por Espectáculos Deportivo de Occidente S.A. de C.V.

Fernández y Villalobos María Teresa vs. Sauri Barraza Erick y Grupo Bausau S.A. de C.V. y Barraza Martell Lilia Guadalupe y Sauri Arce José Carlos Ariel. Especial Hipotecario Civil Acuerdo. 2 Acdos. Núm. Exp. 1638/2024 Tomo II.

Firma Car Sapi de C.V. vs. Contreras Corona María del Carmen. Ejecutivo Mercantil Acuerdo. 1 Acdo. Núm. Exp. 1344/2022.

González Andrade Irma Leticia y Villanueva González Zuleima Alejandra vs. Grupo Mexicano de Seguros S.A. de C.V. Ord. Civil 2 Acdos. Núm. Exp. 1010/2024.

Gutiérrez Torres Claudia Ivette vs. Hermosa Huerta Francisco Javier. Ord. Civil 1 Acdo. Núm. Exp. 1758/2024.

Heredia Michel Adriana vs. Michel Aguilar Jesús y González Zurita Luis César. Ord. Civil Acuerdo. 1 Acdo. Núm. Exp. 158/2025.

Lira José Antonio vs. Banco Nacional de México S.A. Integrante del Grupo Financiero Banamex. Ejecutivo Mercantil 1 Acdo. Núm. Exp. 1886/2024.

López González Francisco vs. BBVA México S.A. Institución de Banca Múltiple Grupo Financiero BBVA México. Juris. Voluntaria Civil 1 Acdo. Núm. Exp. 302/2025.

Máximo Juda. Ord. Civil Amparo 1408- 24 hoy 503- 24. 1 Acdo. en Amparo_Buscador. Núm. Exp. 1408/2024 Amparo 1408/2024 Prom. X Máximo Juda hoy Amp. 503- 24.

Moral Bruno Guicela Edith antes Ci Banco, Sociedad Anónima, Institución de Banca Múltiple vs. Carlos Renan Noh Aban y María Elena Flota Chi. Especial Hipotecario Civil Acuerdo. 1 Acdo. Núm. Exp. 688/2016.

Muñoz Cuevas Enrique Alejandro antes García López Laura Euridice vs. Luis Alejandro Stavros Brito, También Llamado Luis Alexandro Stavros Brito. Ejecutivo Mercantil 2 Acdos. Núm. Exp. 902/2012 Tomo II.

Núñez Aguacaliente Francisca vs. Miguel Ángel Salazar Suárez y Otro. Especial Hipotecario Civil Expedientillo. 1 Acdo. en Expedientillo. Núm. Exp. 1260/2009.

Prado Argueta Christian vs. Argueta Robles Jesús Rogelio. Ord. Civil Acuerdo. 1 Acdo. Núm. Exp. 1372/2024.

Presición Control Comercial S.A. de C.V. vs. Roselia Aguilar Barradas (su Sucesión). Ejecutivo Mercantil Expedientillo. 1 Acdo. Núm. Exp. 650/2006 Tomo II.

Préstamos Felices en 15 Minutos S.A. de C.V. Sofom Enr vs. Flores Palos María Magdalena. Ejecutivo Mercantil Acuerdo. 1 Acdo. Núm. Exp. 1256/2024.

Rua Varela Isaac Manuel vs. Obregón González Alberto y Oliva Ruíz Hermelindo y Barroso Petriz Manuel y Zubiate Nava Rafael y Director del Registro Público de la Propiedad y de Comercio de la Ciudad de México. Ord. Civil Acuerdo. 1 Acdo. Núm. Exp. 258/2025.

Sánchez Mejía Ignacio vs. Barba Ocampo Kian. Controversias de Arrendamiento Civil Acuerdo. 1 Acdo. Núm. Exp. 1360/2024.

Santander Consumo S.A. de C.V. Sofom E. R. Grupo Financiero Santander México Ahora Banco Santander México, S.A., Institución de Banca Múltiple, Grupo Financiero Santander México vs. Fregoso Narváez Vicente. Providencias Precautorias Civil Acuerdo. 1 Acdo. Núm. Exp. 1906/2024.

Secreto. Ejecutivo Mercantil Acuerdo. 1 Acdo. Núm. Exp. 1198/2023.

Sicrea Comercial S.A. de C.V. vs. Verdugo Grajeda Diana Nathaly. Ejecutivo Mercantil Expedientillo. 1 Acdo. en Expedientillo. Núm. Exp. 484/2024.

Stm Financial, S.A. de C.V. Sociedad Financiera de Objeto Múltiple, Entidad Regulada, Grupo Financiero Inbursa vs. Ireneo Farfán Brenda Nathaly. Ejecutivo Cuantía Menor Mercantil 1 Acdo. Núm. Exp. 1598/2024.

Stm Financial, S.A. de C.V. Sociedad Financiera de Objeto Múltiple, Entidad Regulada, Grupo Financiero Inbursa vs. Ireneo Farfán Brenda Nathaly. Ejecutivo Cuantía Menor Mercantil 3 Acdos. Núm. Exp. 1598/2024 Tomo II.

Valdez Avendaño Moisés vs. Santander Osorio Carlos. Ord. Civil 1 Acdo. Núm. Exp. 1790/2024.

Vargas Aguilar Gabriel vs. Jácome Torres José Antonio. Ejecutivo Cuantía Menor Mercantil 1 Acdo. Núm. Exp. 1542/2024 Tomo II.

Vargas Fonseca Raúl su Sucesión vs. Vargas González Crescencio y Rendón Pérez Irma y Vargas Rendón Lisbeth y Vargas Rendón Ana Lesi Guadaliupe y Crisóstomo Vargas Adán y Crisóstomo Vargas Selene Mayte. Ord. Civil Expedientillo. 1 Acdo. Núm. Exp. 668/2023.

Vázquez Arévalo Isaac vs. Vázquez Rodríguez Graciela. Ord. Civil Acuerdo. 1 Acdo. Núm. Exp. 162/2025.

Velázquez Gibraltar Fernando vs. Olavarría Flores Gustavo. Especial Hipotecario Civil 1 Acdo. Núm. Exp. 874/2014 Tomo II.

HSBC México, Sociedad Anónima, Institución de Banca Múltiple, Grupo Financiero HSBC, División Fiduciaria, en su Carácter de Fiduciario en el Fideicomiso Irrevocable de Administración Fuente Pago y Garantía F/258024 vs. Cyntia Magaly Bueno y Barrios. Especial Hipotecario Civil 2 Acdos. Núm. Exp. 1424/2011.

AUDIENCIA

Miserachi Tuachi Abelardo vs. Ávila Pérez Alberta y Ávila Gutiérrez David y Ávila Pérez Silvia Susucesión y Ávila Pérez David su Sucesión. Ord. Civil. 1 Audiencia. Núm. Exp. 1410/2024.

SENTENCIAS DEFINITIVAS DEL 3 DE JUNIO DEL 2025
NO PUBLICADOS

Araiza Aguirre Ana Aurora vs. Juárez Álvarez Elizabeth. Ord. Civil Sent. Def. 1 Núm. Exp. 1006/2024

LA SECRETARIA DE ACUERDOS
LIC. ROSALBA REYES RODRÍGUEZ

TRIGÉSIMO PRIMERO DE LO CIVIL

SECRETARÍA "A"
ACUERDOS DEL 3 DE JUNIO DEL 2025

Abastecedora de Coches S.A. de C.V. vs. Ángel Vargas Elizabeth y Silva Vargas Abigail. Ejecutivo Mercantil Ra. 1 Acdo. Núm. Exp. 1467/2024.

Alcocer Franco Manuel Arturo vs. Alcocer Franco Adolfo Gerardo y Alcocer Franco José Antonio. Ord. Civil Agregar Cedula. 2 Acdos. Núm. Exp. 275/2025.

Apjusto Sapi de C.V. antes Apjusto Sapi de C.V. Sofom Er vs. Segundo Lara Gloria y Segundo Lara Gloria. Ejecutivo Mercantil Agregar Cedula. 2 Acdos. Núm. Exp. 137/2023 Tomo II.

Asesores Inmobiliarios y Jurídicos Fénix S.C. y Reyes Anguiano Marco Antonio vs. Sarquis Goldschmied Karen Guadalupe. Ord. Civil Sicor. 1 Acdo. Núm. Exp. 1137/2024.

SOLO CONSULTA
SOLO CONSULTA
SOLO CONSULTA

Banco Mercantil del Norte S.A. Institución de Banca Múltiple Grupo Financiero Banorte vs. Pavageau Magaña María del Carmen. Especial Hipotecario Civil Exibe Edictos. 1 Acdo. Núm. Exp. 1333/2023.

Banco Nacional de México S.A. Integrante del Grupo Financiero Banamex vs. Álvarez Vera Eduardo Antonio. Especial Hipotecario Civil Acuerdo. 1 Acdo. Núm. Exp. 651/2024.

Banco Santander México S.A. Institución de Banca Múltiple Grupo Financiero Santander México vs. Carlos Alberto. Ejecutivo Mercantil Manifestaciones. 1 Acdo. Núm. Exp. 1469/2024.

Corral López Irma Guadalupe vs. Grupo Inmobiliario Ansit S.A. de C.V. Ord. Mercantil Auto Admisorio. 1 Acdo. Núm. Exp. 305/2025.

Díaz Zaragoza Rogelio y Ortiz Ortega Evelin vs. Instituto de Vivienda de la Ciudad de México y Fideicomiso de Recuperación Crediticia de la Ciudad de México y C Director del Registro Público de la Propiedad y del Comercio de la Ciudad de México. Especial Hipotecario Civil Turno a Disposición. 1 Acdo. Núm. Exp. 135/2024.

Estudios Churubusco Azteca, S.A. vs. Afianzadora Aserta, S.A. de C.V., Grupo Financiero Aserta. Especial de Fianzas Mercantil Cita Interlocutoria. 2 Acdos. Núm. Exp. 537/2016 Tomo III.

Financiera por el Impulso Económico, S.A. de C.V., Sofom E. N. R vs. Castillo Sandoval José. Ejecutivo Mercantil Llegan Los Autos del Archivo. 1 Acdo. en Expedientillo. Núm. Exp. 1281/2023.

Finastrategy Mx Sociedad Anónima Promotora de Inversión de Capital Variable vs. Zambrano Medina Óscar Humberto y de Jesús Aguirre Pineda Dulce María. Juris. Voluntaria Civil No Ha Lugar. 1 Acdo. Núm. Exp. 181/2024.

Grano Espinosa Edgar Ismael vs. Grupo Mexicano de Seguros. Ejecutivo Mercantil Se Desecha. 1 Acdo. Núm. Exp. 307/2025.

HSBC México, S.A., Institución de Banca Múltiple, Grupo Financiero HSBC vs. Guerra Guerrero Enrique Alfonso. Especial Hipotecario Civil Apel. Sent. Interl. Intereses. 2 Acdos. Núm. Exp. 811/2022.

Huerta Hernández María Ofelia vs. Seguros Inbursa S.A. Grupo Financiero Inbursa. Ord. Civil Acuerdo. 1 Acdo. Núm. Exp. 475/2024 Tomo II.

Idea Alterna en Concreto, S.A. de C.V. antes Activos Htrx Uno, S. de R. L. de C.V. vs. Crea Patrimonio Inmobiliario, S.A. de C.V. Especial Hipotecario Civil Acuerdo. 1 Acdo. Núm. Exp. 521/2015 Tomo II.

Inmobiliaria Bains S.A. de C.V. Ord. Civil Cuad. de Amparo. 1 Acdo. en Amparo. Núm. Exp. 1907/2021 Cuad. de Amp. 1907/2021.

Iñarritu Rodríguez Holda María vs. Saavedra Soto Yolanda y Saavedra Santos Claudia Gabriela y Santos Saavedra Carolina y Santos Saavedra María Dolores. Juris. Voluntaria Civil Agregar Cedula. 2 Acdos. Núm. Exp. 879/2024.

León Arrieta Marisol vs. Olivares Villegas Ricardo. Ord. Civil Reb. por No Contestar Agravios. 1 Acdo. Núm. Exp. 95/2024.

Linares Olivares Marcelo y Meza Linares Alfredo vs. Cruz Morales Sandra. Ord. Civil Agregar Cedula. 1 Acdo. Núm. Exp. 325/2024.

López Olguín José Cristopher vs. Reyes Hernández Aurora. Vía de Apremio Civil Turno a Disposición. 1 Acdo. Núm. Exp. 941/2022.

Lotería Nacional para Al Asistencia Pública vs. Gilberto Sánchez Guerrero y Fidencio Sánchez Sánchez. Especial Hipotecario Civil Acdo. en el Expedientillo. 1 Acdo. en Expedientillo. Núm. Exp. 1277/2018 Expedientillo.

Ma. Antonieta Almazán Fragoso vs. García Olvera David. Actos Prejudiciales Civil Acuerdo. 2 Acdos. Núm. Exp. 1163/2019 Tomo II.

Martínez Morales Olga vs. Eugueicotia Junior Eusebio. Ord. Civil Agregar Oficio. 1 Acdo. Núm. Exp. 271/2025.

Martínez Valadez José Macario vs. Grupo Mexicano de Seguros S.A. de C.V. Ord. Civil Autorización. 1 Acdo. Núm. Exp. 541/2024 Tomo II.

Mayen Caballero José Luis Rubén vs. Hernández Soto Mónica Isabel y Ocampo Hernández Marcos y Rodríguez Ramírez Elisa y Álvarez Martínez Rafael. Ord. Civil Acuerdo. 1 Acdo. Núm. Exp. 1697/2024.

Mayorga Tabares María Eugenia y Mayorga Tavares María Concepción (También Conocida como Mayorga Tabares María Concepción Elizabeth vs. Gary Tatarski Daniel y Marcovich Schneeweiss Sergio y Banco Ve por Más, Institución de Banca Múltiple, Grupo Financiero Ve por Más, Departamento Fiduciario. Ord. Civil Agregar Oficio. 4 Acdos. Núm. Exp. 253/2022 Tomo II.

Mora Corona José María vs. Juan García Corona y Otro. Controv. Arrend. Inmob. Turno a Disposición. 1 Acdo. Núm. Exp. 1401/2012.

Morales Arias Manuel vs. Reyes Ávila David. Ejecutivo Mercantil Llegan Los Autos del Archivo. 1 Acdo. en Expedientillo. Núm. Exp. 351/2024 Expedientillo.

Munoz García Octavio vs. Palacios Maldonado Armando Rafael. Ejecutivo Mercantil Acuerdo. 1 Acdo. Núm. Exp. 61/2025.

Rafael José Prado vs. Prado Torres su Sucesión Reyna. Ord. Civil Acuerdo. 1 Acdo. Núm. Exp. 1221/2022.

Ramírez Rocha Yuse Carolina vs. Grupo Mexicano de Seguros S.A. de C.V. Ord. Civil Acuerdo. 4 Acdos. Núm. Exp. 813/2024 Tomo II.

Ruíz Benítez David vs. Camargo Garcés Pedro. Ord. Civil Acuerdo. 1 Acdo. Núm. Exp. 597/2022.

Ruíz Juárez Rafael Salvador vs. Mario Sáenz Zambrana. Especial Hipotecario Civil Exhibe Proyecto. 1 Acdo. Núm. Exp. 465/2017 Tomo II.

Scotiabank Inverlat S.A. Institución de Banca Múltiple Grupo Financiero Scotiabank Inverlat vs. Grupo Gommar Sociedad Anónima de Capital Variable, José Gerardo Gómez Reyes, Manuel Martínez Loya y María Bertha Martínez Loya. Ejecutivo Mercantil Turno a Disposición. 1 Acdo. Núm. Exp. 185/2021.

Sistema Único de Autofinanciamiento S.A. de C.V. vs. Barrios Flores Rafael Antonio. Ejecutivo Mercantil Agregar Oficio. 1 Acdo. Núm. Exp. 1741/2024.

Sólida Administradora de Portafolios, S.A. de C.V., Sofom., E. R., Grupo Financiero Banorte hoy Arrendadora y Factor Banorte, Sociedad Anónima de Capital Variable Sociedad Financiera de Objeto Múltiple, Entidad Regulada, Grupo Financiero Banorte vs. Salvador Briseño García y Teresita de Jesús Rosales Sánchez. Especial Hipotecario Civil Elaborar Oficio. 1 Acdo. Núm. Exp. 1263/2024.

Torres Guerrero Concepción vs. Bravo Ávila Alfredo y Arriaga Sánchez María Esther. Controversias de Arrendamiento Civil Puesta a Disposición. 1 Acdo. Núm. Exp. 1203/2017 Tomo II.

Toyota Financial Services México S.A. de C.V. vs. González Mazadiego Sergio Alan y Bonilla Oviedo Gabriela. Ejecutivo Mercantil Agregar Oficio. 1 Acdo. Núm. Exp. 101/2024.

Toyota Financial Services México S.A. de C.V. vs. Transportes Macnaught S.A. de C.V. y Macnaught Jiménez William. Ejecutivo Mercantil Agregar Oficio. 1 Acdo. Núm. Exp. 1791/2024.

Vilchis Neria Rogelio vs. Reyes Hernández Consolación. Ejecutivo Mercantil Acuerdo. 1 Acdo. Núm. Exp. 63/2025 Tomo II.

Finastrategy Mx Sociedad Anónima Promotora de Inversión de Capital Variable vs. María Guadalupe Josefina Macchia Moreno. Especial Hipotecario Civil Cesión. 1 Acdo. Núm. Exp. 99/2014 Tomo II.

AUDIENCIA

González Ramírez María Silvia Andrea vs. Cancino Sánchez Guillermo y Cancino Muñoz Adai su Sucesión y Sánchez Estrada Josefina su Sucesión. Aud. Ord. Civil. 1 Audiencia. Núm. Exp. 1181/2024.

SENTENCIA INTERLOCUTORIA
MAL PUBLICADOS

Sociedad Hipotecaria Gfederal S.N.C. I. B. de Desarrollo en su Carácter de Fiduciaria Sustiotuta del Fonfo de Operacionm y Financiamiento a la Viviwenda (Fovi) vs. Gerardo Flores Ramírez. Esp. Hip. Sent. Interl. mal Publ. del 2 de Junio del 2025 1 Núm. Exp. 883/2010

LA SECRETARIA DE ACUERDOS
LIC. KARLA MARISCAL JUÁREZ

SECRETARÍA "B"
ACUERDOS DEL 3 DE JUNIO DEL 2025

Activos Empresariales Tlaxcolpan S.A. de C.V. vs. Octavio Ocaña Herrera. Juris. Voluntaria Civil Acuerdo. 1 Acdo. Núm. Exp. 502/2021.

Aguilar Bautista María del Socorro y Téllez Aguilar Alan vs. Gasca Luna Alejandro y Garca Luna Migual Ángel. Ord. Civil Acuerdo. 4 Acdos. Núm. Exp. 1844/2024.

Alejandro Juárez Sánchez vs. Nicolás Enrique Martínez García. Vía Ejecutiva Cuantía Menor Civil 1 Acdo. Núm. Exp. 1472/2008 Tomo II.

Alfata Virgilio, S.A. vs. Restaurantes Food Market Mg, S.A. P. I. de C.V. y Hap&D, S.A. P. I. de C.V. Controversias de Arrendamiento Civil Acuerdo. 2 Acdos. en Expedientillo. Núm. Exp. 140/2024.

Autofinanciamiento México S.A. de C.V. vs. García Santiago Josué y Sánchez Trinidad Floricelo y Antonio Tranquilino Rosa María. Ejecutivo Mercantil Acuerdo. 1 Acdo. Núm. Exp. 66/2025.

SOLO CONSULTA
SOLO CONSULTA
SOLO CONSULTA

Banco Invex S.A. Institución de Banca Múltiple Invex Grupo Financiero en Carácter de Fiduciario del Fideicomiso Irrevocable de Administración Identificado Con el Número 1301 vs. Bienes Inmuebles en Renta S.A. de C.V. Proced. Convencional Mercantil Civil Acuerdo. 1 Acdo. Núm. Exp. 378/2021.

Banco Invex, Sociedad Anónima, Institución de Banca Múltiple, Invex Grupo Financiero, Fiduciario en el Fideicomiso Irrevocable F/649 vs. Pedro Soto Guadarrama y Mónica Flores Saldaña. Especial Hipotecario Civil Acuerdo. 1 Acdo. en Expedientillo. Núm. Exp. 534/2016.

Banco Santander México Sociedad Anónima Institución de Banca Múltiple Grupo Financiero Santander México vs. Murrieta Maya Lililana. Especial Hipotecario Civil Acuerdo. 1 Acdo. Núm. Exp. 934/2021.

BBVA Bancomer, Sociedad Anónima, Institución de Bana Múltiple, Grupo Financiero BBVA Bancomer vs. Reyes González Domenica Gabriela. Especial Hipotecario Civil Acdo. en Expedientillo. 1 Acdo. en Expedientillo. Núm. Exp. 1026/2022.

Carboney Galve Olivia vs. Rodríguez Guzmán Ibette Esther. Controversias de Arrendamiento Civil Acuerdo. 2 Acdos. Núm. Exp. 136/2024.

Casanova Chapultepec S.A. de C.V. vs. Cm Gie S.A. de C.V. y Méndez Romero Rodrigo Genaro. Ord. Civil Acuerdo. 1 Acdo. Núm. Exp. 1498/2024.

Cassis Karam Roberto vs. Exu Textil S.A. de C.V. y Otros. Ejecc. de Garantías Otorgadas Mediante Prenda Sin Transmisión de Pos. y Fideicomiso de Garantía (Procedimiento Extrajudicial) Mercantil Acuerdo. 1 Acdo. Núm. Exp. 1348/2019 Segundo Tomo.

Cassis Karam Roberto vs. Exu Textil Sociedad Anónima de Capital Variable y Robles de Tello María Leticia y Quien También Acostumbra Usar el Nombre de María Leticia Robles García y Leticia Robles García y Rolo Imports Sociedad Anónima de Capital Variable. Ord. Civil Cuad. de Amparo. 1 Acdo. en Amparo. Núm. Exp. 1348/2019 Amparo 578/2025 Promov. por María Leticia Robles García.

Ckd Activos I Sociedad Anónima Promotora de Inversión de Capital Variable antes Banco Invex, Sociedad Anónima, Institución de Banca Múltiple, Invex, Grupo Financiero en su Carácter de Fiduciario en el Fideicomiso Irrevocable de Admistración Número 1301 vs. Emilia Sánchez Celaya. Especial Hipotecario Civil Acuerdo. 1 Acdo. Núm. Exp. 932/2016.

Conjuto Habitacional Copilco Universidad vs. Fernández Pereyra Karla Athenea V y Quie También Usa el Nombre de Karla Athenea Valentina Fernández Pereyra y Pereyra José Pedro y Quien También Usa el Nombre de José Pedro Pereyra Hernández. Controversias de Arrendamiento Civil Acuerdo. 1 Acdo. Núm. Exp. 108/2024.

Dessetec Desarrollo de Sistemas, Sociedad Anónima de Capital Variable vs. Norma Lizeth González Gurrola. Especial Hipotecario Civil Acuerdo. 3 Acdos. Núm. Exp. 714/2007 Tomo II.

Fernández García Gerardo vs. Moreno Llamas Miguel Ángel y Martínez Vázquez Santa. Proced. Convencional Mercantil Civil Acdo. Disposición. 1 Acdo. Núm. Exp. 606/2020.

Flores Ramírez Pedro vs. Vilchis Castillo Paulino y López Peña Josefina. Ord. Civil Acuerdo. 1 Acdo. Núm. Exp. 740/2023.

García Esqueda María de Los Ángeles su Sucesio y Figueroa García Roberto Fulton su Sucesión vs. Martínez Valencia Juan Martín. Medios Preparatorios Civil Acuerdo. 1 Acdo. Núm. Exp. 692/2024.

Garza Ayala María Isabel vs. Sánchez García María Guadalupe Lilia. Controversias de Arrendamiento Civil Acdo. Pasa a Sent. Interlocutoria. 2 Acdos. Núm. Exp. 668/2023.

Highland Valdés Marion Margarita vs. Operadora de Hospitales Ángeles S.A. de C.V. y San Juan Santos Salvador y García Navarrete Víctor y Carpio Pertierra Guillermo Luis y López Jorge Isaac y Javier Quintero Alondra y Sánchez Ramírez María Teresa y Cruz Juárez Araceli Carmen. Ord. Civil Acuerdo. 2 Acdos. Núm. Exp. 998/2024 Tomo II.

HSBC México S.A. Institución de Banca Múltiple Grupo Financiero HSBC División Fiduciaria vs. María de la Luz Ortega Araiza y José Jesús Joaquín González También Conocido como José Jesús Joaquín Gonzales. Especial Hipotecario Civil Acuerdo. 1 Acdo. Núm. Exp. 1164/2019 Tomo II.

HSBC México S.A. Institución de Banca Múltiple Grupo Financiero HSBC vs. Martínez López Alfonso. Especial Hipotecario Civil Acuerdo. 1 Acdo. Núm. Exp. 316/2020.

HSBC México S.A. Institución de Banca Múltiple Grupo Financiero HSBC vs. Martínez López Alfonso. Especial Hipotecario Civil Acuerdo. 1 Acdo. Núm. Exp. 316/2020 Tomo II.

HSBC México, S.A. Institución de Banca Múltiple, Grupo Financiero HSBC, División Fiduciaria en su Carácter de Fiduciario del Fideicomiso F/253936 vs. Reyes Agúndez María de la Nieves y Sánchez Fernández Luís Alejandro. Especial Hipotecario Civil Acuerdo. 1 Acdo. Núm. Exp. 512/2015 Segundo Tomo.

Instituto de Seguridad Social para las Fuerzas Armadas Mexicanas vs. Florentino López Rojas y Agustina Guzmán Martínez. Especial Hipotecario Civil Acuerdo. 1 Acdo. en Expedientillo. Núm. Exp. 816/2013.

Instituto de Seguridad y Servicios Sociales de Los Trabajadores del Estado a Través de su Fondo de la Vivienda Fovissste vs. Montoya Obeso María de Jesús. Especial Hipotecario Civil 1 Acdo. Núm. Exp. 474/2020.

Lob Footwear S.A. de C.V. vs. Cibanco S.A. Institución de Banca Múltiple Única y Exclusivamente en su Carácter de Fiduciario del Fideicomiso Irrevocable Con Actividades Empresariales Identificado Con el Número F 00974 y Denominado para Efectos Fiscales como Pg Ckd I F 00974. Ord. Civil Cuad. de Amparo. 1 Acdo. en Amparo. Núm. Exp. 332/2020 Amparo D. C. 271/2025 Promov. por Ci Banco S, a I. B. M Lucio Vázquez Calderón.

López Moncada Mónica vs. Crece y Produce Sustentable S.A. de C.V. y Uribe Barriga José Antonio. Ord. Civil Acuerdo. 1 Acdo. Núm. Exp. 420/2023.

Macías Sánchez José Sergio vs. Eloísa Anaya de del Toro. Ord. Civil Acuerdo. 1 Acdo. Núm. Exp. 630/2018.

Maquinaria Mad, S.A. de C.V. vs. Constructora Maured, S.A. de C.V. Ord. Mercantil Acuerdo. 1 Acdo. Núm. Exp. 1616/2012 Tomo II.

Mendoza Aguilar Aurora y Pabello Mendoza Jorge vs. García Juárez Guillermo. Ord. Civil Acuerdo. 1 Acdo. Núm. Exp. 830/2024.

Monier Victoire Bárbara Laure vs. Neural Capital Sapi de C.V. y Exitus Capital Sociedad Anónima Promotora de Inversión de Capital Variable Sociedad Financiera de Objeto Múltiple Entidad No Regulada en su Calidad de Fiduciaria del Fideicomiso Irrevocable de Garantía Número 78 C. Ord. Civil Acuerdo. 1 Acdo. Núm. Exp. 1370/2023.

Nadro, S.A. P. I. de C.V. vs. Santiago Hernández Karina Iveth y López Chilel Cristhian Geovanny. Ejecutivo Mercantil Acuerdo. 1 Acdo. Núm. Exp. 1560/2024.

Negrete Cabrera Martha Emma, su Suc. vs. Margarita Negrete Cabrera. Ord. Civil Acuerdo. 1 Acdo. Núm. Exp. 818/2003.

Olivar de la Rosa Reyna vs. De la Rosa Pérez Nicolás su Sucesión. Ord. Civil Acuerdo. 3 Acdos. Núm. Exp. 804/2024.

Pérez Sánchez María Vicenta vs. Grupo Mexicano de Seguros S.A. de C.V. Ord. Civil Acuerdo. 1 Acdo. Núm. Exp. 728/2024.

Quinn Beltrán Luis Alejandro vs. Quinn Granados Eduardo y Quinn Granados Enrique. Ord. Civil Acuerdo. 2 Acdos. Núm. Exp. 164/2025.

Ramírez Alpizar Julio vs. Irma Medina Alcalá. Ejecutivo Civil Acuerdo. 1 Acdo. en Expedientillo. Núm. Exp. 672/2009.

Rodríguez Chapa Erandi vs. Mrtinez Ceballos Brenda Betzabet. Ord. Civil Acuerdo. 1 Acdo. Núm. Exp. 256/2025.

Rodríguez Zavaleta Marisol vs. Josefina Cabrera Carbente. Controversias de Arrendamiento Civil Acuerdo. 1 Acdo. Núm. Exp. 62/2016.

Rubí Carrillo Jesús Guilebaldo vs. Raúl Clodualdo López García y Blanca Angélica Campirano Altamirano. Especial Hipotecario Civil Acuerdo. 2 Acdos. en Expedientillo. Núm. Exp. 1066/2014.

Schwictenberg Ney Tanja Martha vs. Calderón Case Alejandro. Ord. Civil Expedientillo. 1 Acdo. Núm. Exp. 1748/2024.

Scotiabank Inverlat, S.A. Institución de Banca Múltiple, Grupo Financiero Scotiabank Inverlat vs. Cartograf, S.A. de C.V. y Paramo Riestra Juan José. Ord. Mercantil Acuerdo. 1 Acdo. Núm. Exp. 502/2022.

Selectiva Enlaces Humanos S.A. de C.V. vs. Osorno Sierra Juan Pablo. Ejecutivo Mercantil Acdo. Disposición. 1 Acdo. Núm. Exp. 1356/2024.

Sicasa Hr, S.A. de C.V. vs. Consorcio de Obras y Dragados Marítimos, S.A. de C.V. Ord. Civil Acuerdo. 1 Acdo. Núm. Exp. 414/2015 Segundo Tomo.

Soto García José Guillermo vs. Soto Delgado Rogelio y Instituto del Fondo Nacional de la Vivienda para los Trabajadores Infonavit. Ord. Civil Acuerdo. 1 Acdo. Núm. Exp. 1846/2024.

SOLO CONSULTA
SOLO CONSULTA
SOLO CONSULTA

Stratta Yáñez Francisco Carlos vs. Herrera Espinoza Margarita. Ord. Civil Cuad. de Amparo. 1 Acdo. en Amparo. Núm. Exp. 754/2017 Amparo 274/2025 Promov. por Margarita Herrera Espinoza.

Tecnología en Encofrados Mc S.A. de C.V. vs. Jorge Castillo Rojo. Ejecutivo Civil Acuerdo. 1 Acdo. Núm. Exp. 904/2017.

Thesus de México, S.A. de C.V. vs. Solís Andrade Mirna. Medios Preparatorios Mercantil Acuerdo. 1 Acdo. Núm. Exp. 1516/2024.

Valencia González María de Lourdes vs. Armando Sánchez Rodríguez. Especial Hipotecario Civil Acuerdo. 1 Acdo. Núm. Exp. 1170/2019.

Vázquez Escartin Juan Carlos y Escartin Martínez Socorro vs. Estrada García Luis Alberto y León López Joel y Qualitas Compañía de Seguros S.A. de C.V. Ord. Civil Acuerdo. 1 Acdo. Núm. Exp. 36/2025.

Vázquez Moreno Gloria Araceli vs. Arellano Dávalos Juan Pablo. Proced. Judicial de Reconoc. y Ejecc. de Laudo Arbitral Civil Recurso de Queja. 1 Acdo. Núm. Exp. 244/2025.

Wusterhaus Gamboa Carlos Rubén vs. Cestellos Guerrero Salvador. Ord. Civil Acuerdo. 1 Acdo. Núm. Exp. 1440/2024.

Zempoalteca Hernández Piedad vs. Zempoalteca Hernández Blanca Guadalupe y Director del Registro Público de la Propiedad y de Comercio de la Ciudad de México. Ord. Civil Acuerdo. 2 Acdos. Núm. Exp. 270/2024.

NO PUBLICADOS

Soluciones Cocrea S.A. P. I. de C.V. Sofom E. N. R vs. Piedras Maldonado Aída Elizabeth. Ejecutivo Mercantil Acdo. No Pub del 02- 06- - 25. 1 Acdo. Núm. Exp. 484/2022.

AUDIENCIA

De María y Campos Lignarolo Paola vs. De María Campos Canalizo Valentín. Aud. Ord. Civil. 1 Audiencia. Núm. Exp. 1158/2024.

SENTENCIA INTERLOCUTORIA

Garza Ayala María Isabel vs. Sánchez García María Guadalupe Lilia. Controversias de Arrendamiento Civil Sent. Interl. 1 Núm. Exp. 668/2023

LA SECRETARIA DE ACUERDOS
LIC. SILVIA INÉS LEÓN CASILLAS

TRIGÉSIMO SEGUNDO DE LO CIVIL

SECRETARÍA "A"
ACUERDOS DEL 3 DE JUNIO DEL 2025

Acciona Eolica Santa Cruz S de R.L. de C.V. vs. Zamora Luna Jessyca Yarely. Ord. Civil Auto Admisorio. 1 Acdo. Núm. Exp. 247/2025.

Administradora Fome 2, Sociedad de Responsabilidad Limitada de Capital Variable vs. Albarrán Toribio Catalina. Especial Hipotecario Civil Turno Exhorto. 1 Acdo. Núm. Exp. 823/2021.

Aguilar Molina Julio César y Castro Eslava Guadalupe vs. Isacc Gómez Sánchez, su Sucesión, por Conducto de su Albacea Ramón Gómez Hernández, de Aída Espinoza Vicencio y del C. Director General del Registro Público de la Propiedad y del Comercio de Esta Ciudad. Ord. Civil Sin Lugar a Proveer en Virtud de que Señala Nuevos Elementos de Juicio. 1 Acdo. Núm. Exp. 989/2018 Bis. 2 Tomo II - Principal.

Ahuja Jiménez Gabriel vs. Grupo Mexicano de Seguros S.A. de C.V. Ord. Civil Se Reserva Excepciones Incompetencia. 2 Acdos. Núm. Exp. 655/2024.

Alfonso Sampayo José Luis su Sucesión vs. Rebuelta Gutiérrez Avelino Luis y Rebuelta Gutiérrez Joaquín Bernabé y Rebuelta Gutiérrez Bernabé Manuel. Ord. Civil el Mandatario Judicial de la Parte Actora Autoriza. 1 Acdo. Núm. Exp. 545/2024.

Alphacredit Capital S.A. de C.V. Sofom E. N. R vs. Corrales Madrigal Micaela. Providencias Precautorias Civil Expedientillo. 1 Acdo. en Expedientillo. Núm. Exp. 931/2023.

Autofinanciamiento México S.A. de C.V. vs. Galdamez Brindis Gloria Yazmín y Galdamez Brindis Lucero. Ejecutivo Mercantil Aclarada que Sea su Petición. 1 Acdo. Núm. Exp. 27/2025 Tomo II - Principal.

Banca Afirme, S.A., Institución de Banca Múltiple, Afirme Grupo Financiero vs. Zurita Zubieta José Alejandro. Especial Hipotecario Civil Certificación Digitalización. 1 Acdo. Núm. Exp. 221/2024.

Banco Base, S.A., Institución de Banca Múltiple, Grupo Financiero Base vs. Peronda México, S.A. de C.V., y Industrias Sergal, S.A. de C.V., y Puropiso, S.A. de C.V., y Inmuebles Sergal, S.A. de C.V., y Gallardo Flores Sergio y Arteaga Marcelo Margarita. Ejecutivo Mercantil Confirma Sent. Sala. 2 Acdos. Núm. Exp. 1309/2019 Tomo II del Principal.

Banco Invex, S.A. Institución de Banca Múltiple, Invex Grupo Financiero Fiduciario, en su Carácter de Fiduciario del Fideicomiso Irrevocable de Administración Número 1301 vs. Eliseo Chávez Sosa. Proced. Convencional Mercantil Civil Una Vez que Proporcione el Correo. 1 Acdo. Núm. Exp. 929/2017.

Banco Mercantil del Norte Sociedad Anónima, Institución de Banca Múltiple, Grupo Financiero Banorte vs. Yolanda Ramos de la Garza. Especial Hipotecario Civil Amparo Número 659/2025-3, Promov. por Julio César Chávez Chávez Inf Previo, Se Niega Susp Prov. 2 Acdos. en Amparo. Núm. Exp. 1115/2011 Bis. 5 Amparo Número 659/2025- 3, Promov. por Julio César Chávez Chávez.

Banco Mercantil del Norte, S.A., Institución de Banca Múltiple, Grupo Financiero Banorte vs. Beatriz Peña Pazos. Ord. Civil Sin Lugar a Proveer de Conformidad. 1 Acdo. Núm. Exp. 1621/2010 Bis. 2 Tomo II - Principal.

Banco Santander México, S.A., Institución de Banca Múltiple, Grupo Financiero Santander México vs. Organización Mexicana de Galvanizado Industrial, S.A. de C.V., Víctor Leonel Núñez López, Oswaldo Núñez López y Víctor Hugo Núñez López. Ejecutivo Mercantil Informe. 3 Acdos. Núm. Exp. 411/2021 Tomo II del Principal.

Banco del Bajío, S.A., Institución de Banca Múltiple vs. Refacciones Automotrices Coronado, S.A. de C.V., Reyna Guadalupe Sánchez Roldán y Guadalupe Germán Juárez Martínez. Ejecutivo Mercantil Una Vez que Proporcione Acdo. V- 26 Juez. 1 Acdo. Núm. Exp. 1139/2014 Tomo II.

Barajas Alejandre Marisol vs. Laboratorios Chopo S.A. de C.V. Ord. Civil Sin Lugar a Proveer, por No Acreditar la Responsabilidad Conjunto Con la Diversa Empresa. 1 Acdo. Núm. Exp. 87/2025.

BBVA Bancomer S.A., Institución de Banca Múltiple, Grupo Financiero BBVA Bancomer vs. Gabino Paz Uribe y María del Carmen García Alejandre. Especial Hipotecario Civil Notario Informa que No Comparece la Parte Demandada. 1 Acdo. Núm. Exp. 1291/2018 Tomo II del Principal.

Carmona Landeros Gloria Yazmín vs. Galindo Aguilar Carlos Alberto. Ord. Civil Contesta Demanda. 1 Acdo. Núm. Exp. 1753/2024.

Castillo López Óscar vs. Luna Hernández José Evodio Mario. Ejecutivo Mercantil Exhibe Billete de Depósito. 2 Acdos. Núm. Exp. 1389/2024 Bis. 3 Tomo III - Principal.

Castro Rodríguez Juan Carlos vs. Julio César Pérez Villanueva. Ord. Civil Ratificar Escrito. 1 Acdo. Núm. Exp. 437/2014.

Cervezas Cuauhtémoc Moctezuma, S.A. de C.V. vs. Janis A&E, S.A. de C.V., y Luis Alberto Muñiz Ordaz. Ejecutivo Mercantil Ratificar Escrito. 1 Acdo. Núm. Exp. 213/2021.

Cibanco, Sociedad Anónima, Institución de Banca Múltiple vs. Amparo Carrillo Carrillo. Especial Hipotecario Civil Expedientillo. 2 Acdos. en Expedientillo. Núm. Exp. 71/2013.

Cortés Jiménez Omar Alejandro vs. Instituto de Seguridad y Servicios Sociales de Los Trabajadores del Estado a Través de su Fondo de la Vivienda Fovissste. Especial Hipotecario Civil No Ha Lugar a Proveer por el Momento. 1 Acdo. Núm. Exp. 1505/2024 Tomo II del Principal.

Daimler Financial Services México Sociedad de Responsabilidad Limitada de Capital Variable vs. Eco Maderas y Transportes Suach Sociedad Anónima de Capital Variable, Aram Suárez Chávez y Rigoberto Suárez Merlos. Especial Mercantil Mercantil Elaborar Exh. y Requiere Correo. 1 Acdo. Núm. Exp. 1483/2024.

Dessetec Desarrollo de Sistemas, Sociedad Anónima de Capital Variable vs. Minerva Fierros García. Especial Hipotecario Civil Exhibe Clg. 2 Acdos. Núm. Exp. 1187/2019 Bis. 2 Tomo II - Principal.

Ec Estrategia Emprendedora S.A. de C.V. Sociedad Financiera de Objeto Múltiple Entidad No Regulada vs. Kim Chávez Gabriel. Ejecc. de Garantías Otorgadas Mediante Prenda Sin Transmisión de Pos. y Fideicomiso de Garantía (Procedimiento Extrajudicial) Mercantil Expresa Agravios Preventiva Vista. 2 Acdos. Núm. Exp. 361/2024.

Elizalde González Gabriela vs. César Rodríguez Zaragoza y Jeannie Enríquez Borja. Ejecutivo Cuantía Menor Mercantil Formese Expdllo. Turno. 1 Acdo. en Expedientillo. Núm. Exp. 1415/2024 Expedientillo.

SOLO CONSULTA
SOLO CONSULTA
SOLO CONSULTA

Exitus Capital Sociedad Anónima Promotora de Inversión de Capital Variable Sociedad Financiera de Objeto Múltiple Entidad No Regulada Quien Acostumbra Usar el Nombre de Exitus Capital Sapi de C.V. Sofom Enr vs. Medina Flores María Magdalena y López Alaniz Norman Hernán. Ord. Civil Pasa a Sent. Conexidad de la Causa. 1 Acdo. Núm. Exp. 173/2024.

Fernández Villegas Jorge vs. Ubando Covarrubias, su Sucesión, También Conocido como Luis Ubando Covarrubias, su Sucesión José Pablo Luis y Baca Sevilla, su Sucesión María Teresa y C. Director del Registro Público de la Propiedad y de Comercio de la Ciudad de México. Ord. Civil Sin Lugar a Proveer Respecto del Llamamiento a Juic. de Titular Registral. 1 Acdo. Núm. Exp. 3/2023.

Hernández Rosales X Sergio Carmen Juana Salinas Morales y Salinas Morales Carmen Juana vs. Morales Posadas Isidro y Hernández Rosales Antonio y Lic. Andrés Jiménez Cruz, Notario Público Número 178 de la Ciudad de México. Ord. Civil Expedientillo. 1 Acdo. en Expedientillo. Núm. Exp. 379/2020.

HSBC México, S.A. vs. Sergio Antonio Cedillo Barrios. Especial Hipotecario Civil Se Remite a Auto. 2 Acdos. Núm. Exp. 419/2016 Tomo II del Principal.

HSBC México, S.A., Institución de Banca Múltiple, Grupo Financiero HSBC, División Fiduciaria vs. Ruth Aurelia Vázquez Arellano. Especial Hipotecario Civil Estese a Diverso Acdo. Dictado en Esta misma Fecha. 2 Acdos. Núm. Exp. 1249/2018.

Jove Zanela María Regina y Jove Zanela María Teresa vs. Castro González Rosa María Guadalupe y Castro González Martha María Leonor. Controversias de Arrendamiento Civil Elaborar Cedula. 1 Acdo. Núm. Exp. 795/2022.

Ledesma Velázquez Armando y Claudia Galicia Morelos vs. Jorge Alberto Pérez Ruíz. Ord. Civil por Sabedor y Oficio Al Archivo. 1 Acdo. Núm. Exp. 107/2014.

López Báez Yaritza vs. Acwuart Castañeda Alejandro y Quien También Acostumbra a Usar el Nombre de Alejandro Aquart Castañeda. Ord. Civil Apel. Vista. 1 Acdo. Núm. Exp. 701/2024.

Macha Osuna Francisco Javier vs. Carballeda Benigno Pardo. Ord. Mercantil Expedientillo. 1 Acdo. en Expedientillo. Núm. Exp. 31/2007.

Mora Gómez Bertha vs. Castro Cuevas María del Carmen Yolanda. Ord. Civil Amparo Número 605/2025- V, Promov. por Bertha Mora Gómez Inf Previo, Se Concede Susp Prov. 2 Acdos. en Amparo. Núm. Exp. 625/2020 Bis. 4 Amparo Número 605/2025- V, Promov. por Bertha Mora Gómez.

Ramírez Carranza Israel vs. Roberto Ramírez Carranza y María de la Luz Vargas Serrano. Ord. Civil Apel. Vista. 1 Acdo. Núm. Exp. 17/2021.

Ramírez Carranza Israel vs. Roberto Ramírez Carranza y María de la Luz Vargas Serrano. Ord. Civil Se Remite a Constancias. 1 Acdo. Núm. Exp. 17/2021 Terc. Excl. de Dominio.

Ramírez López María Emilia Gloria vs. Téllez Ruíz José Abel y Portilla Pouliot Luis. Ejecutivo Mercantil Turno Cedula. 1 Acdo. Núm. Exp. 787/2023.

Ramos Palomares Gabriel vs. González Pérez Lorena Guadalupe. Ord. Civil Expedientillo. 1 Acdo. en Expedientillo_Expediente_No_Conocido. Núm. Exp. 215/2018 Bis. 2.

Rojas Vega Juan Agustín vs. Marcos Lucas Gómez y Josefina Ríos Prado. Ord. Civil Expedientillo. 1 Acdo. en Expedientillo. Núm. Exp. 675/2014.

Romero Cabello Rolando vs. Morales Cárdenas Francisco Javier y Cárdenas López Lucina. Ejecutivo Mercantil Admis. Pruebas. 1 Acdo. Núm. Exp. 973/2022.

Sánchez Alvarado Marcelino y Lugo Rodriguez Cristina vs. Seguros Inbursa S.A. Grupo Financiero Inbursa. Ord. Civil Contesta Demanda Inbursa Opone Excepción de Incompetencia. 1 Acdo. Núm. Exp. 83/2025.

Scotiabank Inverlat, S.A., Institución de Banca Múltiple, Grupo Financiero Scotiabank Inverlat vs. Fuentes Alvarado Carlos Alberto. Especial Hipotecario Civil Exhibe Avalúo. 1 Acdo. Núm. Exp. 735/2021.

Secreto. Ejecutivo Mercantil Aclara Auto. 1 Acdo. Núm. Exp. 1325/2019 Bis. 2 Tomo II - Principal.

Sociedad Hipotecaria Federal, S.N.C., Institución de Banca de Desarrollo en su Carácter de Fiduciario Sustituto del Fondo de Operación y Financiamiento Bancario a la Vivienda (Fovi) vs. María del Rosario Ábrego Bretón y Rubén Mendoza León. Especial Hipotecario Civil Turno Cedulas. 1 Acdo. Núm. Exp. 541/2020.

Soto Hernández Lilia vs. Soto Ortiz Óscar Guadalupe y Soto Sosa Amaya y Sosa Alejandra. Ord. Civil Turno Cedula. 1 Acdo. Núm. Exp. 1799/2024.

Banco Mercantil del Norte, S.A. Institución de Banca Múltiple, Grupo Financiero Banorte vs. Griselda Vásquez Cortés y Salvador Altamirano Matus. Especial Hipotecario Civil Expedientillo. 1 Acdo. en Expedientillo. Núm. Exp. 693/2017.

NO PUBLICADOS

Baños Martínez Juan José vs. Mendiola Sánchez Efraín y Banco Mercantil del Norte Sociedad Anónima Institución de Banca Múltiple Grupo Financiero Banorte y Registro Público de la Propiedad y del Comercio de la Ciudad de México. Ord. Civil Auto Prevención. 1 Acdo. Núm. Exp. 293/2025.

AUDIENCIA

Banca Afirme, S.A., Institución de Banca Múltiple, Afirme Grupo Financiero vs. Zurita Zubieta José Alejandro. Aud. Comparecer la Actora Se Cita para Sent. Def. Especial Hipotecario Civil. 1 Audiencia. Núm. Exp. 221/2024.

Ramírez Ribera Ma Jesús vs. Ramírez Rivera Socorro. Aud. de Concil. Ord. Civil. 1 Audiencia. Núm. Exp. 55/2025.

Toranzo Alfaro Mónica vs. Clínica Médica Sur Sab de C.V. y García Gómez Horacio Alberto. Aud. Comparecen Los Codemandados Se Cita para Sent. Def. Ord. Civil. 1 Audiencia. Núm. Exp. 1355/2022 Tomo II del Principal.

Torres García María del Rosario vs. Flores Soqui Adrián y García Sánchez Karen. Aud. Sin Asistencia de Las Partes Se Señala Nueva Fecha Controversias de Arrendamiento Civil. 1 Audiencia. Núm. Exp. 755/2024.

SENTENCIA INTERLOCUTORIA

Escamilla Flores Martha vs. Hernández Bermúdez Lilia y Silva Escamilla Arturo Jafet. Ord. Civil Sent. Interl. 1 Núm. Exp. 617/2024

EL SECRETARIO DE ACUERDOS
LIC. ENRIQUE HERNÁNDEZ CRUZ

SECRETARÍA "B"
ACUERDOS DEL 3 DE JUNIO DEL 2025

Administradora Fome 2, Sociedad de Responsabilidad Limitada de Capital Variable vs. Quiroga Ramírez Eduardo Antonio. Especial Hipotecario Civil Fecha Audiencia. 1 Acdo. Núm. Exp. 338/2023.

Aguirre Ortega Leticia vs. Rodríguez Santibanez María Luisa su Sucesión. Ord. Civil Cedula Diligenciada. 1 Acdo. Núm. Exp. 128/2004.

Arroyo Villanueva Guadalupe vs. Capital de Fomento Inmobiliario II Sapi de C.V. y Promolocales S.A. de C.V. Controversias de Arrendamiento Civil Amparo Número 428/2024- VIII Promov. por Promolocales, S.A. de C.V. Cump. Actuarios. 2 Acdos. en Amparo. Núm. Exp. 336/2022 Bis. 2 Amparo Número 428/2024- Viii, Promov. por Promolocales, S.A. de C.V., por Conducto de su Apoderado.

Assam Santini Ignacio vs. Brígido Arias Moreno. Ejecutivo Cuantía Menor Mercantil Turno Edictos. 1 Acdo. Núm. Exp. 1222/2024.

Banca Afirme, S.A., Institución de Banca Múltiple, Afirme Grupo Financiero vs. Integradora Cape, S.A. de C.V., Pedro Antonio Chara Salum y Inmobiliaria Gran Canaria, S.A. de C.V. Ejecutivo Mercantil Vista Cedula. 3 Acdos. Núm. Exp. 866/2015.

Banco Covalto Sociedad Anónima Institución de Banca Múltiple vs. Hernández Chávez Gerardo y Unified Networks Sociedad Anónima de Capital Variable. Ejecutivo Mercantil Forma Expedientillo. 1 Acdo. en Expedientillo. Núm. Exp. 1262/2024.

Banco Santander (México), S.A. Institución de Bnca Múltiple Grupo Financiero Santander México vs. Servicios Eikren, S.A. de C.V., y Mario Aguilar Anguiano. Ord. Mercantil Autorización. 1 Acdo. Núm. Exp. 998/2017.

Banco Santander México Sociedad Anónima Institución de Banca Múltiple Grupo Financiero Santander México vs. Mosco Vilchis Carlota Guadalupe. Ejecutivo Mercantil Exhibe Dictamen P. 4 Acdos. Núm. Exp. 1310/2024.

Banco Santander México, S.A., Institución de Banca Múltiple, Grupo Financiero Santander México vs. Global Work Place Solutions, S.A. D C.V. y Víctor Manuel Caloca Palacios. Providencias Precautorias Mercantil Amparo Número 1588/2023, Promov. por Víctor Manuel Caloca Palacios Admite Ampliación Dem; Inf Prev, Nos

SOLO CONSULTA
SOLO CONSULTA
SOLO CONSULTA

Adherimos II. 4 Acdos. en Amparo. Núm. Exp. 1002/2019 Bis. 2 Número 1588/2023, Promov. por Víctor Manuel Caloca Palacios.

Banco Santander México, Sociedad Anónima, Institución de Banca Múltiple, Grupo Financiero Santander México vs. Martínez López Raúl. Ejecutivo Mercantil Vista Razon Actuarial. 1 Acdo. Núm. Exp. 1270/2022.

Banco Santander S.A. de C.V., Institución de Banca Múltiple, Grupo Financiero Santander vs. Grupo Velux, S.A. de C.V. Ejecutivo Mercantil Amparo Número Amparo 761/2025- V, Promov. por Concepción Vega Larios. Imposibilidad de Rendir Informe Justificado. 1 Acdo. en Amparo. Núm. Exp. 88/2008 Amparo Número 761/2025- V, Promov. por Concepción Vega Ríos.

Banco Ve por más S.A. Institución de Banca Múltiple Grupo Financiero Ve por más en su Carácter de Institución Fiduciaria del Fideicomiso de Administración Denominado como Banco Ve por más Fideicomiso 700 vs. Wagner Quintero Patricia. Actos Prejudiciales Civil Desechamiento Web. 1 Acdo. Núm. Exp. 298/2025.

Bárcenas Sánchez Lidia vs. Banco Mercantil del Norte, S.A. Institución de Banca Múltiple. Ord. Mercantil Formese Expedientillo, Partes No Concuerdan Con Libro de Gobierno. 1 Acdo. en Expedientillo_Expediente_No_Conocido. Núm. Exp. 206/2025.

Bastida Chávez Gloria Judith vs. Instituto de Seguridad y Servicios Sociales de Los Trabajadores del Estado (Issste). Ord. Civ. Sin Reconocerle Personalidad. 1 Acdo. Núm. Exp. 1122/2009.

BBVA Bancomer, Sociedad Anónima, Institución de Banca Múltiple, Grupo Financiero BBVA Bancomer vs. Maribel Ruíz Guzmán y Gerardo Gutiérrez Castellanos. Especial Hipotecario Civil Amparo 913/2021- Vii, Promov. por Maribel Ruíz Guzmán. Cumplimiento. 1 Acdo. en Amparo. Núm. Exp. 688/2014 Bis. 2 Amparo 913/2021- Vii, Promov. por Maribel Ruíz Guzmán.

Camacho Meneses Laura vs. Enríquez Vázquez Enedina y Gómez Gómez César. Ejecutivo Mercantil Debera Estar a Constancias de Autos. 1 Acdo. Núm. Exp. 78/2023.

Carranza Miralles Héctor Federico vs. Negrete Escaip Yvonne. Ejecutivo Civil Apelación. 1 Acdo. Núm. Exp. 110/2019.

Castro Ramírez Manuel Antonio vs. Escalante López Mario y Félix de Escalante María de la Luz. Ord. Civil Rat. Firma. 1 Acdo. Núm. Exp. 270/2025.

Corporativo Valle Oriente Sociedad Anónima Promotora de Inversión de Capital Variable vs. Servicios Inmobiliarios Alsea Sociedad Anónima de Capital Variable y Alsea Sociedad Anónima Bursatil de Capital Variable. Controversias de Arrendamiento Civil Desahoga Vista. 1 Acdo. Núm. Exp. 1264/2023.

Corral Jiménez Mauro Santiago vs. Herrera Moscoso Daniel Reyes. Ejecutivo Mercantil Se Ordena Edictos. 1 Acdo. Núm. Exp. 1360/2019.

Daimler Financial Services México S de R.L. de C.V. vs. Sermex Ingeniería Aplicada S.A. de C.V. y Aragón Gamero Karina Aileen. Especial de Fianzas Mercantil Aclaración de Auto. 1 Acdo. Núm. Exp. 1112/2023.

García Alvarado Eleuterio vs. Fuentes Alvarado Ernesto. Controversias de Arrendamiento Civil Exhiba Traslados. 1 Acdo. Núm. Exp. 1206/2024.

García Flores Verónica vs. Rodríguez Flores José Antonio y Gas Premio, S.A. de C.V. y Soni Gas, S.A. de C.V. y Seguros Banorte, S.A. de C.V. Grupo Financiero Banorte. Ord. Civil Oficio que Remite. 4 Acdos. en Seccion_De_Ejecución. Núm. Exp. 194/2019.

Gómez Sotres Roberto vs. Haces Álvarez Jacinto Martín. Ejecutivo Mercantil Oficio que Remite Sala. 1 Acdo. Núm. Exp. 874/2021.

González Pelayo Alberto vs. Reyes Viveros Alberto y Reyes Román Alberto. Controversias de Arrendamiento Civil Elaborese Cedula de Notificación. 1 Acdo. Núm. Exp. 1322/2023.

González Romero Juliana vs. Nativitas Márquez Julia y Quien También Usa el Nombre de Julia Rosaura Nativitas Márquez. Ejecutivo Mercantil Autorización. 1 Acdo. Núm. Exp. 604/2024.

Grupo Inmobiliario Esqmon Sociedad Anónima de Capital Variable vs. Bum Ko Kwang. Actos Prejudiciales Civil Cedula Diligenciada. 1 Acdo. Núm. Exp. 220/2025.

Gutiérrez Mercado Cristian Omar y Martínez García Verónica vs. Grupo Mexicano de Seguros S.A. de C.V. Ord. Civil Desahogan Vista. 1 Acdo. Núm. Exp. 928/2024.

Hernández Camilo Ciro y Santos Hernández Érika vs. Seguros Inbursa S.A. Grupo Financiero Inbursa. Ord. Civil Contestación Reservada. 3 Acdos. Núm. Exp. 66/2025.

Hernández Tovar Eusebio su Sucesión y Rizo Pelagio María Luisa su Sucesión vs. Cisneros Orea Fernando. Ord. Civil Desahoga Vista. 1 Acdo. Núm. Exp. 110/2025.

Hipotecaria Nacional S.A. de C.V. Sociedad Financiera de Objeto Múltiple Entidad Regulada vs. Terrones Rodríguez María del Carmen. Especial Hipotecario Civil Forma Expedientillo. 1 Acdo. en Expedientillo. Núm. Exp. 1074/2013.

Hipotecaria Nacional, S.A. de C.V. Sociedad Financiera de Objeto Limitado, Grupo Financiero BBVA Bancomer vs. Julio Alejandro López Santiago. Especial Hipotecario Civil Glosa Expedientillo. 1 Acdo. en Expedientillo. Núm. Exp. 550/2009.

Hipotecaria su Casita S.A. de C.V. Sociedad Financiera de Objeto Múltiple Entidad No Reg. vs. Planarq Vivienda del Puerto S.A. de C.V. y Hubard Nudez Armando. Especial Hipotecario Civil Cedula Diligenciada. 3 Acdos. Núm. Exp. 68/2009 Tomo II.

Hipotecaria su Casita, S.A. de C.V., Sociedad Financiera de Objeto Múltiple Entidad No Regulada vs. Érika Rodríguez Nava. Ejecutivo Mercantil Agrega Al Expedientillo. 1 Acdo. en Expedientillo. Núm. Exp. 128/2009.

HSBC México, Sociedad Anónima, Institución de Banca Múltiple, Grupo Financiero HSBC División Fiduciaria, en su Carácter de Fiduciario en el Fideicomiso Irrevocable Número F/234036 vs. Alejandra Martínez López. Proced. Convencional Mercantil Civil Perito Acepta Cargo. 1 Acdo. Núm. Exp. 12/2021.

HSBC, México, S.A., Institución de Banca Múltiple, Grupo Financiero HSBC, División Fiduciaria vs. Ana María Palmer Piña y Jorge Ariel Castillo Lomelí. Especial Hipotecario Civil Dada Cuenta Suspende Citación Sent Int. 1 Acdo. Núm. Exp. 1130/2013.

Huesca Navarrete Karina vs. Ci Banco S.A. Institución de Banca Múltiple en su Carácter de Fiduciario del Fideicomiso de Administración Con Actividad Empresarial Identificado como Cib 2414. Ord. Civil Desahoga Vista. 1 Acdo. Núm. Exp. 1160/2024.

Ingelmo Cires Jaime, Manuel Florencio Ruis Estrada y Pdreo Hipólito Villaseñor Zamora vs. Francisco Xavier Robles Gil Daellenbach y Otros. Ejecutivo Mercantil Oficio. 9 Acdos. Núm. Exp. 1224/2018.

Inmobiliaria Taherose, Sociedad Anónima de Capitla Variable vs. Galicia Villanueva Erik Iván. Ord. Civil Se Señala Fecha de Aud. de Remate. 1 Acdo. Núm. Exp. 118/2019 Tercer Tomo.

Innovaciones Constructivas Cat S de R.L. de C.V. vs. Banco Nacional de México S.A. Integrante del Grupo Financiero Banamex. Ejecutivo Mercantil Exhibe Billete. 1 Acdo. en Seccion_De_Ejecución. Núm. Exp. 84/2024 Bis. 2 Amparo Directo, Promov. por Banco Nacional de México S.A. Integrante del Grupo Financiero Banamex.

López Domínguez María del Carmen y Castro Rodríguez Bienvenido vs. Contreras Torices Lidia Catalina y Ortega Cedron Manuel Valetin María. Controversias de Arrendamiento Civil Autorización. 1 Acdo. Núm. Exp. 1694/2024.

López Villalpando Ilse Gisselle vs. Martínez Garduño Antonio y Valadez Gómez Juan. Ord. Civil Autorización. 2 Acdos. Núm. Exp. 1202/2022.

Martín Regalado Edward y Martín Regalado Abogados, S.C. vs. Arzate Quintanilla Tristan Marco Rodrigo y Miranda Bahena Lisette Berenice y Rua Renovación Urbana Ambiental, S.A. de C.V. Providencias Precautorias Mercantil Amparo Número 775/2025- V, Promov. por Tristán Marco Rodrigo Arzate Quintanilla Inf Previo, Se Concede Susp Prov. 2 Acdos. en Amparo. Núm. Exp. 1742/2024 Bis. 3 Amparo Número 775/2025- V, Promov. por Tristán Marco Rodrigo Arzate Quintanilla.

Martínez Tapia Elvira vs. Martínez Tapia Martha Sara y Cruz Martínez Ramón Alejandro. Ord. Civil Vista Parte Interesada. 1 Acdo. Núm. Exp. 694/2024.

Martínez Uribe Carlos Alberto vs. Justo Acosta Castorena. Ejecutivo Mercantil Se Ordena Oficio. 1 Acdo. en Tercería. Núm. Exp. 1196/2019 Terc. Excl. de Dominio.

Morales Ugalde Josefa Lucrecia vs. Cruz Robledo Luz Maribel. Ord. Civil Vista Razon Actuarial. 1 Acdo. Núm. Exp. 98/2025.

Niño Núñez Silvano y Pérez Soto Emigdia vs. Grupo Mexicano de Seguros S.A. de C.V. Ord. Civil Vista. 1 Acdo. Núm. Exp. 964/2024.

Otero Castañeda Ricardo vs. Carmona Balandran Ramón. Ord. Civil Vista Con el Contenido de Oficio. 1 Acdo. Núm. Exp. 116/2019.

Parra Pantoja Aldo Antonio vs. Seguros Inbursa S.A. Grupo Financiero Inbursa. Ord. Civil Autorización. 2 Acdos. Núm. Exp. 204/2025.

Quality Tools, S.A. de C.V. vs. Ixe Banco, S.A. In Stitución de Banca Múltiple, Grupo Financiero Banorte y/o Banco Mercantil del Norte, S.A., Institución de Banca Múltiple. Ord. Mercantil Comparecencia. 1 Acdo. Núm. Exp. 688/2019.

SOLO CONSULTA
SOLO CONSULTA
SOLO CONSULTA

Ramírez Bravo María Gabriela y Ramírez Bravo Griselda Gladys y Ramírez Bravo Fauto Gerardo y Ramírez Bravo Guillermo y Ramírez Bravo Gustavo vs. Fuente Villa Hortensia Candiani y También Conocidad como Hortensia Candiani Vda. de Ramírez Candiani. Ord. Civil Agrega Oficio. 4 Acdos. Núm. Exp. 882/2024.

Ramírez Tapia Abraham David vs. García Zárate Alejandro. Ejecutivo Mercantil Nueva Cedula. 1 Acdo. Núm. Exp. 98/2024.

Reyes Guerrero Guillermo Javier su Sucesión vs. Reyes Torres Paula Fernanda. Actos Prejudiciales Civil Devolución Documentos. 1 Acdo. Núm. Exp. 192/2025.

Reyna Pulido María Eugenia Guadalupe vs. Torres Lemus Rebeca Adela. Ord. Civil Girar Oficio. 1 Acdo. Núm. Exp. 818/2022.

Robles Sierra Carlos vs. Beatriz Genoveva Rizo Lozano. Ord. Civil Nueva Cedula. 1 Acdo. Núm. Exp. 202/2025.

Rodríguez Jiménez Ignacio vs. Comisión para la Regularización de la Tenencia de la Tierra Corett y Registro Público de la Propiedad y de Comercio de la Ciudad de México. Ord. Civil Dada Nueva Cuenta. 1 Acdo. Núm. Exp. 148/2025.

Rodriguez Rodriguez Maritza Abigail vs. Grupo Nacional Provincial Sab y BBVA Leasing México S.A. de C.V. Ord. Civil Se Remite a Diverso Proveido. 2 Acdos. Núm. Exp. 108/2024.

Societe Generale S.A. vs. Beltrán Gastélum Daniel Gildardo y Elías Bonillas María Alejandra y y Otros. Ord. Civil Agrega Al Expedientillo. 1 Acdo. en Expedientillo. Núm. Exp. 1228/2017.

Sólida Administradora de Portafolios S.A. de C.V. vs. María Inocente Vázquez García. Esp. Hip. Rebeldia. 1 Acdo. Núm. Exp. 10/2004.

Toyota Financial Services México S.A. de C.V. vs. Macías Mora Carlos Alberto y Macías Mora Jesús Javier. Ejecutivo Mercantil Se Ordenada Exhorto. 1 Acdo. Núm. Exp. 200/2023.

Valdés Cervantes Paul Francisco vs. Estephen Gerard y Asociados S.A. de C.V., Registro Público de la Propiedad y del Comercio de la Ciudad de México, Guillermo Zayas González e Yolanda Zabaleta Jean. Ord. Civil Apelación. 1 Acdo. Núm. Exp. 556/2020.

Vázquez Pérez Daniel y Vázquez Pérez María del Rocío y Vázquez Pérez Verónica y Vázquez Pérez Adrián vs. Mandujano Rodríguez Teresita del Carmen y Vázquez Mandujano David. Ord. Civil Sin Lugar a Proveer de Conformidad. 1 Acdo. Núm. Exp. 162/2024.

Zaleta Rocha Ricardo Javier vs. Roberto Francisco Zaleta Rocha. Ejecutivo Mercantil No Ha Lugar. 1 Acdo. Núm. Exp. 1598/1996.

Zubiate Nava José Luis vs. Enrique Hernández Ramírez y María Elena Tapia Estrada Hernández. Juris. Voluntaria Civil Glosa Expedientillo. 1 Acdo. Núm. Exp. 78/2018.

NO PUBLICADOS

Castillo Murguía Fabián vs. Buttermilk S.A. de C.V. Juris. Voluntaria Civil Auto Admisorio. 1 Acdo. Núm. Exp. 292/2025.

AUDIENCIA

Córdoba Longar Melissa vs. Rosado Colunga Cirad. Aud. Pasa a Sent. Def. Ord. Civil. 1 Audiencia. Núm. Exp. 1176/2024.

Leyva García Francisco vs. Chincoya Arzola María del Carmen su Sucesión. Aud. Señala Nueva Fecha Ord. Civil. 1 Audiencia. Núm. Exp. 322/2024.

SENTENCIA INTERLOCUTORIA

Cuéllar y Márquez Rafael vs. Mendívil González David. Vía de Apremio Civil Sent. Interl. 1 Núm. Exp. 776/2021

EL SECRETARIO DE ACUERDOS
LIC. GUADALUPE PÉREZ PALMA

TRIGÉSIMO TERCERO DE LO CIVIL

SECRETARÍA "A"
ACUERDOS DEL 3 DE JUNIO DEL 2025

Aeropuerto de Zihuatanejo S.A. de C.V. vs. Abc Aerolineas S.A. de C.V. Controversias de Arrendamiento Civil 1 Acdo. Núm. Exp. 361/2023.

Aguirre Luna Ericka vs. Hdi Seguros S.A. de C.V. Actos Prejudiciales Civil Tr. 8 Acdos. Núm. Exp. 1561/2024 Tomo III.

Am & R.L. Consulting S.A. de C.V. vs. Arteaga Martínez Miguel Ángel y Administrador Único de Am & R.L. Consulting S.A. de C.V. Ord. Mercantil 1 Acdo. Núm. Exp. 293/2025.

Autofinanciamiento México, S.A. de C.V. vs. Jorge Cano Jiménez y María Jiménez Ramírez. Ejecutivo Cuantía Menor Mercantil 1 Acdo. Núm. Exp. 1617/2024.

Banco Invex, S.A., Institución de Banca Múltiple, Invex Grupo Financiero en su Carácter de Fiduciario en el Fideicomiso Irrevocable de Administración Identificado Con el NumerO 1301 vs. Juan Manuel Farías Jiménez. Vía de Apremio Civil Tr. 1 Acdo. Núm. Exp. 1431/2019.

Banco Nacional de México, S.A. Integrante del Grupo Financiero Banamex vs. Chino Dolores Gerardo. Especial Hipotecario Civil Tr. 1 Acdo. Núm. Exp. 911/2018 Tomo II.

Banco Santander México S.A. Institución de Banca Múltiple Grupo Financiero Santander México vs. Gi Hospitalarios S.A. de C.V. y Roldán Fernández Laura. Providencias Precautorias Mercantil 2 Acdos. en Expedientillo. Núm. Exp. 447/2022 07/Febrero/25.

Banco Santander México, S.A. Institución de Banca Múltiple Grupo Financiero Santander México vs. Aldo Ysauh Pineda Baza. Providencias Precautorias Mercantil 1 Acdo. Núm. Exp. 1389/2024 Tomo II.

Bancoppel S.A. Institución de Banca Múltiple vs. Brito Sánchez José y Dipoint de México S.A. de C.V. y Revolución Juvenil S.A. de C.V. y Brisa Jeans S.A. de C.V. y Mexbrisa S.A. de C.V. y Brito Sánchez Roberto y Brigotex S.A. de C.V. y Asesoría Administrativa Integral Gea S.C. y Brisatex S.A. de C.V. y Desarrollo Dinvol S.A. de C.V. Vía de Apremio Civil Tr. 1 Acdo. Núm. Exp. 25/2023 Tomo IV.

Barroso Moguel Rosario su Susesión vs. González Ortega Patricia. Ord. Civil 1 Acdo. en Expedientillo. Núm. Exp. 933/2006 Bis. 1.

Carbajal Guzmán Ricardo Joel y Caballero Gómez Myriam Mercedes y Muñoz Maldonado Jorge y Gasca Barragán René Rafael y Huerta García Eliud vs. Cárdenas Villarreal Notario Público 201 del Distrito Federal Héctor Manuel y Barreto Lujano José Benjamín y Hernández Lugo María del Carmen y Inmobiliaria Syser, S.A. de C.V. Ord. Mercantil 1 Acdo. Núm. Exp. 275/2009 Tomo III.

Continum Logística Internacional, S.A. de C.V. vs. Hernández López Jorge y Ramírez Sánchez Luz Elena. Especial Hipotecario Civil Tr. 3 Acdos. Núm. Exp. 645/2005 Tomo II.

Cruz Lizárraga José Antonio vs. Grupo Mexicano de Seguros S.A. de C.V. Ord. Civil Tr. 3 Acdos. Núm. Exp. 1663/2024 Tomo II.

Embajada de la República de el Salvador vs. Grupo Constructor Inmobiliario Alta Creación S a de C V. Ord. Civil Acopio. 1 Acdo. Núm. Exp. 251/2025.

Finastrategy Mx S.A. Promotora de Inversión de Capital Variable vs. Torres Vázquez Fabián y Reyes Pérez Patricia. Juris. Voluntaria Civil Tr. 1 Acdo. Núm. Exp. 1091/2024.

Fomento del Altiplano S.A. de C.V. vs. Tamez Tamez Gerardo Ángel y Transportes Peñón Blanco S.A. P. I. de C.V. Ejecutivo Mercantil Amp. 1 Acdo. en Amparo. Núm. Exp. 1051/2019 Amp. 174/2025- VI.

Godínez Galindo Manuel Alejandro vs. Chavarría Salazar Ivonne. Ord. Civil 1 Acdo. Núm. Exp. 297/2025.

González Campos Celia vs. González Campos Silvia y Abundes Mondragón José Edgar y Notario Público Número 27 del Estado de México. Ord. Civil 1 Acdo. Núm. Exp. 451/2024.

Instituto de Seguridad y de Servicios Sociales de Los Trabajadores del Estado a Través de su Fondo de la Vivienda Fovissste vs. Criollo Echeverría Shelly Guadalupe. Especial Hipotecario Civil C. 1 Acdo. Núm. Exp. 211/2025.

Juan Tsubaki Palma, Norma Yoko Tsubaki Meza, Natalia Tsubaki Meza, Patricia Tsubaki Meza, Elsa Tsubaki Meza, Gabriel Tsubaki Meza vs. Norma Palomino Manjarrez. Ord. Civil Tr. 1 Acdo. Núm. Exp. 117/2021.

Juda Máximo. Ord. Mercantil Amp. 1 Acdo. en Amparo. Núm. Exp. 503/2024 Amparo 503- 2024.

López Martínez Juan Carlos vs. Miriam Berenice Carbajal Nieves. Ejecutivo Cuantía Menor Mercantil Tr. 2 Acdos. Núm. Exp. 79/2025.

Maldonado Centeno su Sucesión Antonio vs. Flores Pérez María Elena. Ord. Civil Tr. 1 Acdo. Núm. Exp. 1041/2024.

Navarrete Cruz Rosa vs. Bailón Villazana Norma y Notario Público Número 65 de la Ciudad de México y del Patrimonio Inmobiliario Federal y del Paso Regaert Pedro. Ord. Civil Tr. 1 Acdo. Núm. Exp. 1639/2024.

Orozco Sandoval su Sucesión Manuel vs. Acuña Gardea Armando y Menchaca Olivier de Acuña Elba Dolores Soraya. Especial Hipotecario Civil Tr. 2 Acdos. Núm. Exp. 591/1999 Tomo II.

Pino Kutz María del Carmen vs. Carlos Eduardo Muñoz de Cote Elizalde. Ord. Civil Tr. 3 Acdos. Núm. Exp. 209/2017.

Presta Dinero S.A. de C.V. vs. Fernández Treviño Juan. Ejecutivo Mercantil 1 Acdo. Núm. Exp. 275/2024.

SOLO CONSULTA
SOLO CONSULTA
SOLO CONSULTA

Realty Visión y Elegancia Dl de México, S. de R. L. de C.V. vs. Ventura Sánchez Chable Jesús. Especial Hipotecario Civil Tr. 1 Acdo. Núm. Exp. 807/2017 Tomo III.

Rocha Fuentes María Angélica vs. Guzmán Espinoza Miguel Ángel y Miranda de Guzmán Itzel Tek. Especial Hipotecario Civil 1 Acdo. Núm. Exp. 1095/2015 Tomo II.

Rodríguez García Edith vs. Colotla Rojero Luis Gonzaga. Ejecutivo Mercantil Tr. 1 Acdo. Núm. Exp. 1279/2024 Tomo II.

Scotiabank Inverlat, Sociedad Anónima, Institución de Banca Múltiple, Grupo Financiero Scotiabank Inverlat su Cesionario Felipe Gerardo Figueroa Muñoz vs. Morales López Óscar. Especial Hipotecario Civil Aclaración Sentencia. 1 Acdo. Núm. Exp. 821/2019 Tomo II.

Sistema de Crédito Automotriz, S.A. de C.V. vs. De la Rosa Martínez Gerardo, Quintero Hernández Anselma, Manzanares Moreno Silverio. Ejecutivo Mercantil Tr. 3 Acdos. Núm. Exp. 91/2025.

Torres Santillán Alejandro su Sucesión vs. García Apaseo Francisco. Ord. Civil 1 Acdo. Núm. Exp. 1210/2019 Secc. de Ejecc. Tomo IV.

Unifin Credit, S.A. de C.V. Sofom, E. N. R vs. Automotive High Tech Products, S.A. de C.V. y Escudero Arredondo Jorge y Galván Chávez Laura Azucena y Worldwide Manufactured Products, S.A. de C.V. Ejecutivo Mercantil 2 Acdos. Núm. Exp. 217/2022 Tomo II.

Unifin Financiera, S.A. B. de C.V. Sofom, E. N. R vs. Grupo Joslen Alimentos, S.A. de C.V., José Benjamín Betancourt Silva y Leny Gutiérrez Rodríguez. Providencias Precautorias Mercantil Amp. 1 Acdo. en Amparo. Núm. Exp. 5/2020 422/2025- 2- B.

Vázquez Hinojosa Esteban Maximiliano vs. Carcaño Sanluis Roberto. Ejecutivo Mercantil 2 Acdos. Núm. Exp. 717/2019.

Yedid Pérez Aarón vs. Ana Paula Haddad Aramburo y José Manuel Adame Mier. Controversias de Arrendamiento Civil Tr. 2 Acdos. en Amparo. Núm. Exp. 741/2019 961/25.

NO PUBLICADOS

Sedeño Cerda Julio y Sedeño Puig Julio vs. Sedeño Olvera Juan José y Sedeño Puig Juan José y S2g Inmobiliaria S.A. de C.V. y Orozco González Mauricio. Ord. Mercantil Tr. 2 Acdos. Núm. Exp. 1633/2024 Tomo III.

AUDIENCIA

Inmobiliaria Kalilhel S.A. de C.V. vs. Textiles del Monte S.A. de C.V. y Alfie de Romano Esther. Au Controversias de Arrendamiento Civil. 1 Audiencia. Núm. Exp. 305/2023.

SENTENCIAS DEFINITIVAS DEL 3 DE JUNIO DEL 2025

Sandoval Sánchez Lourdes Salome vs. Alamilla Fuentes Gabriela. Controversias de Arrendamiento Civil Sent. Def. 1 Núm. Exp. 1067/2024

LA SECRETARIA DE ACUERDOS
LIC. ANTIA CAROLINA MARTÍNEZ CARRASCO

SECRETARÍA "B"
ACUERDOS DEL 3 DE JUNIO DEL 2025

Administración de Espectáculos Deportivos de Occidente S.A. de C.V. Ord. Mercantil Amparo. 2 Acdos. en Amparo. Núm. Exp. 918/2025 Amparo 918/2025.

Alf Recursos, S.A. P. I. de C.V. vs. Innovación Tecnológica y Desarrollo Rural San Bernardino S. P. R. de R. L, Creaciones Automotrices, S.A. de C.V. Carla Ai Lyn Caro Fong, Leticia Fong Vázquez. Ejecutivo Mercantil 1 Acdo. Núm. Exp. 282/2021.

Anaya Doll Fabiola vs. Anaya Doll Mauricio Martín. Ord. Civil 1 Acdo. Núm. Exp. 1828/2024.

Banco Actinver, Sociedad Anónima, Institución de Banca Múltiple, Grupo Financiero Actinver, Actuando Única y Exclusivamente en su Carácter de Fiduciario en el Fideicomiso Irrevocable Identificado Con el Número 1401 vs. Klar Capital Group, S. C. Manuel Zubiria Gallegos. Controversias de Arrendamiento Civil 1 Acdo. Núm. Exp. 568/2020 Tomo II.

Banco Invex S.A., Institución de Banca Múltiple, Invex Grupo Financiero, en su Carácter de Fiduciario en el Desarrollo de Sistemas S.A. de C.V. vs. Leovani Tejada Cantú e Idalia María Araujo Valenzuela. Esp. Hip. 1 Acdo. Núm. Exp. 1448/2009.

Banco Mercantil del Norte S.A. Institución de Banca Múltiple, Grupo Financiero Banorte Cesionaria BBVA Bancomer, S.A., Institución de Banca Múltiple, Grupo Financiero BBVA Bancomer vs. Miguel Ángel Galván Gallegos. Especial Hipotecario Civil 1 Acdo. Núm. Exp. 574/2017 Tomo II.

Banco Nacional de México, S.A., Integrante del Grupo Financiero Banamex, División Fiduciaria como Fiduciario del Contrato de Fideicomiso Número 8104- 1 vs. Cárdenas Durán Érika Lixahaya. Ord. Civil 2 Acdos. Núm. Exp. 430/2019 Segundo Tomo.

Banco Santander México S.A. Institución de Banca Múltiple Grupo Financiero Santander México vs. Miranda Díaz Áurea Mishel Giovanna. Ejecutivo Mercantil 2 Acdos. Núm. Exp. 656/2023.

Banco Santander México, S.A., Institución de Banca Múltiple Grupo Financiero Santander México vs. Contreras Godínez Claudia. Especial Hipotecario Civil 1 Acdo. Núm. Exp. 446/2021 Tomo II.

Banco del Atlántico S.A., Institución de Banca Múltiple, su Cesionario Banco Internacional S.A., Institución de Banca Múltiple, Grupo Financiero Bital, hoy HSBC México S.A., Institución de Banca Múltiple, Grupo Financiero HSBC, su Cesionario Recuperación y Administración de Hipotecas S. de R. L. de C.V. Recuperación y Administración de Hipotecas S. de R. L. de C.V., hoy Fc Acquisitions S. de R. L. de C.V., hoy su Cesionario Controladora de Portafolios Seeb S. de R. L. de C.V., hoy su Cesionarios Jesús Gangas Ríos y Constructora Rigan S.A. de C.V. vs. César Raymundo Jiménez Martínez. Especial Hipotecario Civil 1 Acdo. Núm. Exp. 860/1992 Tomo III.

Banco del Bajío, S.A., Institución de Banca Múltiple vs. Cientifica Cea, S.A. de C.V., Roberto Carlos Cerezo Valencia, Jorge Jaime Rubí Zenteno y Jonathan Emmanuel Paredes Sánchez. Ejecutivo Mercantil 1 Acdo. Núm. Exp. 812/2017 Tomo II.

Canto Cabral María Guadalupe vs. Operadora San Ángel Inn S.A. de C.V. y Plan Seguro S.A. de C.V. y López Ramírez Israel y Murillo Ponce Carlos. Ord. Civil 1 Acdo. Núm. Exp. 296/2025.

Carrola Bojalil María Guadalupe y Douglas Peñuñuri Juan Manuel y Gallegos Cupil Aurora María y Martínez García María del Rosario y Bernal Cisneros Tania Penelope y Martínez Sánchez Dalía Carolina y Gatto Cáceres Pérez Gustavo Enrique y Gallegos Cupil Aurora María y Pulido Ibarra Roberto y Aguilera Cajen Hilda y González Rodríguez Guadalupe Elizzabeth y Gamez Priego Juan y Bracamontes Espinosa Edith y Sierra Camacho Ulises Claudio vs. La Comisión para la Reconstrucción de la Ciudad de México del Gobierno de la Ciudad de México. Vía de Apremio Civil 1 Acdo. Núm. Exp. 518/2023 Tomo II.

Castelazo Madrazo Javier vs. Jhm Maquinaria y Construcción S.A. de C.V. y Madrazo Castelazo Raúl. Medios Preparatorios Mercantil 2 Acdos. Núm. Exp. 56/2025.

Condominio Plaza Indiana vs. Desarrolladora Plaza Indiana, S.A. de C.V. Ejecutivo Civil 2 Acdos. en Amparo. Núm. Exp. 1188/2019 725/2025.

Dávila Castillejos Saúl y Ruíz Vázquez Rosita vs. Grupo Mexicano de Seguros S.A. de C.V. Ord. Civil 1 Acdo. Núm. Exp. 1622/2024.

Esteva Loyola María del Carmen vs. Esteva Loyola Rafael Ángel Adrián y y Copropietarios y C Director del Registro Público de la Propiedad y del Comercio de la Ciudad de México. Ord. Civil 1 Acdo. Núm. Exp. 1202/2024.

First Home Solutions Sociedad Anónima Promotora de Inversión de Capital Variable vs. Caro Villalobos Alberto y Caro Hernández Jasmínne. Especial Hipotecario Civil 1 Acdo. Núm. Exp. 736/2022.

Flores Soberanis Luis Fernando vs. Soberanis Jiménez Silvia Margarita. Controversias de Arrendamiento Civil 2 Acdos. Núm. Exp. 54/2024.

Garza Arizpe Miriam vs. Grupo Mexicano de Seguros S.A. de C.V. Medios Preparatorios Civil Admisorio. 1 Acdo. Núm. Exp. 272/2025.

González Esquivel Luis vs. H. Ayuntamiento del Municipio de Jaltenco Estado de México Representado por su Presidente Municipal. Ord. Civil 1 Acdo. Núm. Exp. 1146/2014.

Highway Trucks Sapi de C.V. vs. Arquitectura Diseño y Construcción Alfaomega S.A. de C.V. Ejecc. de Garantías Otorgadas Mediante Prenda Sin Transmisión de Pos. y Fideicomiso de Garantía (Procedimiento Extrajudicial) Mercantil 1 Acdo. Núm. Exp. 1186/2024.

HSBC México, Sociedad Anónima, Institución de Banca Múltiple, Grupo Financiero HSBC División Fiduciaria en su Carácter de Fiduciario en el Fideicoiso Irrevocable Número F/243264 vs. Zoila Josefina Barrientos Aguilera. Especial Hipotecario Civil 1 Acdo. Núm. Exp. 942/2017.

HSBC México, Sociedad Anónima, Institución de Banca Múltiple, Grupo Financiero HSBC vs. Morales Espino Ulises. Actos Prejudiciales Civil 3 Acdos. Núm. Exp. 502/2024.

SOLO CONSULTA
SOLO CONSULTA
SOLO CONSULTA

Macro Distribuidora Eléctrica Mrj, S.A. de C.V. vs. Instalaciones Electromecánicas e Hidrosanitarias Núñez, S.A. de C.V. y Fernando Núñez Villanueva. Ejecutivo Mercantil 1 Acdo. Núm. Exp. 532/2015 Tomo II.

Martínez Delgado Alicia vs. Desarrolladora Acultzingo S.A. de C.V. Ord. Civil 1 Acdo. Núm. Exp. 1198/2024.

Maya García Horacio y Maya García Gonzalo vs. Rodríguez Vda. de Bárcenas Martha y C Director del Registro Público de la Propiedad y del Comercio de la Ciudad de México. Ord. Civil 1 Acdo. Núm. Exp. 1600/2024.

Mendoza Rodríguez Valeria vs. Seguros Inbursa S.A. Grupo Financiero Inbursa. Ord. Civil Amparo. 2 Acdos. en Cuaderno_ Amparo_Dem. Núm. Exp. 164/2024 Amp. 510/2025- V.

Palacios Pacheco José Eduardo vs. Grupo Mexicano de Seguros S.A. de C.V. Ord. Civil Acuerdo. 1 Acdo. Núm. Exp. 1466/2024.

Perez Chávez José Roberto vs. Elizondo Castro León Ricardo. Juic. Arbitral Civil 1 Acdo. Núm. Exp. 562/2024.

Rico Maciel María Elena su Sucesión y Quijano Rico Sotero vs. Rico Maciel José Luis su Sucesión y Organización para Pobres y Ancianos Guama, A.C. Ord. Civil 8 Acdos. Núm. Exp. 302/2019.

Romero Mejía Andrés vs. Centeno Ordóñez Cayetano Ángel y Rafagra Inmobiliaria S.A. de C.V. Controversias de Arrendamiento Civil 1 Acdo. Núm. Exp. 842/2024.

Rubio García Felipe vs. Pérez Martínez Virginia Liliana. Ord. Civil 1 Acdo. Núm. Exp. 1210/2024.

Sociedad Hipotecaria Federal, S.N.C. Institución de Banca de Desarrollo vs. Consuelo García Roldán. Esp. Hip. 1 Acdo. Núm. Exp. 654/2007.

Sociedad Hipotecaria Federal, S.N.C. Institución de Banca de Desarrollo vs. Demesio García y Norma María Hernández Alonso. Especial Hipotecario Civil 1 Acdo. Núm. Exp. 1256/2018.

Sociedad Hipotecaria Federal, Sociedad Nacional de Crédito vs. José Luis González Avelino. Especial Hipotecario Civil 1 Acdo. Núm. Exp. 566/2020.

Soto García Virginia vs. Dixon Soto Ingmar. Ord. Civil 1 Acdo. Núm. Exp. 168/2025.

Sólida Administradora de Porafolios S.A. de C.V. hoy Sólida Administradora de Porafolios S.A. de C.V., Sociedad Financiera de Objeto Múltilple, Entidad Regulada, Grupo Financiero Banorte, hoy su Cesionario Gustavo Gudelio Callejas Hernández vs. Luis Manuel Chozas Sala y Alicia del Carmen Soledad Suárez Jiménez de Chozas. Especial Hipotecario Civil 1 Acdo. Núm. Exp. 406/2008 Segundo Tomo.

Tapia González José Pedro vs. Arellano Huescas David. Controversias de Arrendamiento Civil 2 Acdos. 1 Acdo. en Tercería. Núm. Exp. 1484/2024.

Vázquez Torre Guadalupe Ana María vs. Uribe Villagómez Juan José y Uribe Villagómez Sixto Homero y Pérez Serratos de Uribe Romelia. Ord. Civil 1 Acdo. Núm. Exp. 654/2024.

MAL PUBLICADOS

Ficen, S.A. de C.V. Sociedad Financiera de Objeto Limitado vs. Maderas de Importación Express, S.A. de C.V. y Otros. Esp. Hip. mal Publ. de su Fecha. 1 Acdo. Núm. Exp. 1078/2010.

NO PUBLICADOS

Zaragoza Galván Eleazar vs. Zaragoza Galván Enedico Alejandro y Zaragoza Galván Juan. Ord. Civil no Publ. de su Fecha. 2 Acdos. Núm. Exp. 1580/2024.

AUDIENCIA

Valdés Lakowsky Vera y Valdés Lakowsky Gloria vs. Casasola Mejía Francisco. Controversias de Arrendamiento Civil. 1 Audiencia. Núm. Exp. 294/2024.

SENTENCIA INTERLOCUTORIA

Banco de Oriente S.A. Institución de Banca Múltiple hoy su Cesionario José Javier Solares Balzaldua vs. Heriberto Carrillo Ramírez y Otro. Especial Hipotecario Civil Sent. Inter. 1 Núm. Exp. 40/1999 Tomo V

LA CONCILIADORA M.L.

LIC. MARGARITA SALAZAR MEDINA

TRIGÉSIMO CUARTO DE LO CIVIL

SECRETARÍA "A"
ACUERDOS DEL 3 DE JUNIO DEL 2025

Abastecedora de Coches, S.A. de C.V. vs. García Locatzin Ricardo y Otro. Ejecutivo Mercantil 1 Acdo. Núm. Exp. 1346/2024.

Acevedo Salazar Víctor M y y/o Víctor Manuel Acevedo Salazar vs. Gómez Carreón Alejandro M y y/o Alejandro Martín Gómez Carreón. Ejecutivo Mercantil Acdo. Dictado en el Exp. Principal en Relación Con el Amparo 588/2024- III. 1 Acdo. 1 Acdo. en Amparo. Núm. Exp. 1542/2024.

Agustín Guerrero Edith vs. Del Oso Martínez Emilio. Ord. Civil no Publ. de su Fecha. 1 Acdo. Núm. Exp. 250/2025.

Anaya Ávalos Arturo vs. José Amparo Guzmán Camarena y/o Ord. Civ. 1 Acdo. Núm. Exp. 714/1992.

Ayala Pasten Rafael vs. Grupo Ricao S.A. de C.V. Tutelle de México S.A. de C.V. vs. Olvera Bolívar Mariana. Ord. Civil Terc. Excl. de Dominio. 1 Acdo. en Tercería. Núm. Exp. 154/2021 Terc. Excl. de Dominio.

Banco Invex, Sociedad Anónima Institución de Banca Múltiple, Invex Grupo Financiero, Fiduciario, en su Carácter de Fiduciario en el Fideicomiso Irrevocable de Administración Número 1301 vs. Ruíz Cárdenas Mario Bernardo. Vía de Apremio Civil 1 Acdo. Núm. Exp. 468/2019.

Banco Mercantil del Norte S.A. Institución de Banca Multilple, Grupo Financiero Banorte vs. Flores Ramos José Víctor. Especial Hipotecario Civil 1 Acdo. Núm. Exp. 1454/2008 Tomo II.

Banco Mercantil del Norte, Sociedad Anónima, Institución de Banca Múltiple, Grupo Financiero Banorte vs. Cruz Hernández Sara, López Hernández Virginia y Hernández Ventura Erasmo. Ejecutivo Mercantil 1 Acdo. Núm. Exp. 478/2014 Secretaría "A"- Principal- Tomo II (500).

Banco Nacional de México, S.A. Integrante del Grupo Financiero Banamex vs. López Murguía José Trinidad. Especial Hipotecario Civil 1 Acdo. Núm. Exp. 1688/2024.

BBVA Bancomer, Sociedad Anónima, Institución de Banca Múltiple, Grupo Financiero BBVA Bancomer. Especial Hipotecario Civil 1 Acdo. Núm. Exp. 310/2017.

BBVA México, Sociedad Anónima Institución de Banca Múltiple, Grupo Financiero BBVA México vs. Rafael Popoca José Álvaro. Especial Hipotecario Civil 1 Acdo. Núm. Exp. 1256/2019.

Cano Domínguez Rafael vs. Sucesión a Bienes de Juana Cano Domínguez y Gc Lands Sociedad Anónima de Capital Variable y Mavi Desarrolladores, Sociedad Anónima, Promotora de Inversión de Capital Variable y Grupo Financiero Banorte, S.A. B. de C.V. Senderos de Las Lomas, S.A. de C.V. y Riberalta, S.A. de C.V. y Tachymeter, S.A. de C.V. y Banco Interacciones S.A. Institución de Banca Múltiple, Grupo Financiero Interacciones. Ord. Civil Apel. contra Sent. Definitiva- Ambos Efectos- Banorte. 1 Acdo. Núm. Exp. 1464/2019 Secretaría "A"- Tomo VI.

Carrillo González Nancy vs. Instituto de Vivienda del Distrito Federal. Ord. Civil Apel. contra Sent. Definitiva- Ambos Efectos. 1 Acdo. Núm. Exp. 314/2024.

Cibanco, Sociedad Anónima, Institución de Banca Múltiple Actuando Únicamente en su Carácter de Fiduciario en el Fideicomiso F/00782 vs. Juaquin Jacinto Yah Durán. Especial Hipotecario Civil 1 Acdo. Núm. Exp. 1192/2017 Secretaría "A"- Principal- Tomo II.

Correa Real Roberta vs. Metlife México Sociedad Anónima. Ord. Mercantil 2 Acdos. Núm. Exp. 380/2018.

Damián Jiménez Cecilia vs. Laureano Tiburcio Rubén y Tiburcio Vásquez Filemón y Molina Arriaga José y Siles Acereto Elías y Tiburcio Vásquez Moisés. Juris. Voluntaria Civil 2 Acdos. Núm. Exp. 1624/2024.

Díaz Pintado Salvador y Díaz de Guzmán y Pintado Alfredo Salvador vs. Jiménez Piña Gabriela y Cortez Enríquez Gloria y Velazquez Ponce Rafael y Sánchez Rojas Rosa María y Contreras Rocha Luis Fernando y Pillado Arias Beberlyn. Ord. Civil 8 Acdos. Núm. Exp. 914/2024.

Energía Limpia Saludable, Sociedad Anónima de Capital Variable hoy su Cesionaria vs. Fundación Alaletics Asociación Civil y Becerra Encinas Vianey Jocabed y Becerra Encinas Mirna Marlene. Ejecutivo Mercantil 1 Acdo. Núm. Exp. 582/2022 Secretaría "A"- Principal- Tomo II (500).

Farma Aplicada S.A. de C.V. vs. Olivera García Alberto. Ejecutivo Mercantil 1 Acdo. Núm. Exp. 318/2023.

Franco Alba Ricardo vs. José Pedro Vega Hernández. Ejecutivo Mercantil Acdo. Dictado en el Exp. Principal en Relación Con el Amparo 725/2023- V. 1 Acdo. Núm. Exp. 1448/2019.

Franco Alba Ricardo vs. José Pedro Vega Hernández. Ejecutivo Mercantil Acdo. Dictado en el Cuad. de Amp. 725/2023- V. 1 Acdo. en Amparo. Núm. Exp. 1448/2019 Bis. 1 de Amparo 725/2023- V.

SOLO CONSULTA
SOLO CONSULTA
SOLO CONSULTA

García Rodríguez Federico vs. Torres Calleja José Alejandro y Guerra Ramírez de Torres María de Lourdes. Ord. Civil 1 Acdo. Núm. Exp. 258/2020 Secretaría "A"- Principal- Tomo II (500).

Gm Financial de México S.A. de C.V. Sociedad Financiera de Objeto Múltiple Entidad Regulada vs. Camacho González Patricia. Ejecutivo Mercantil 1 Acdo. Núm. Exp. 1330/2024.

Guey González Evangelina vs. Seman Mejía Abraham y Adam Kuri Elías. Ejecutivo Mercantil 1 Acdo. Núm. Exp. 886/2023.

Hernández López Juan vs. Guillén Tapia Yolanda y Guillén Tapia María de la Luz y Rosales Guillén Jesús. Ord. Civil 1 Acdo. Núm. Exp. 246/2025.

Infante Catalán Noemí vs. Huicochea Rioja Juan Luis y Rodríguez Magaña Daniel Alberto. Controversias de Arrendamiento Civil 1 Acdo. Núm. Exp. 952/2023.

Ingram Micro México S.A. de C.V. vs. Wimob, S. de R. L. de C.V. Oral Mercantil 1 Acdo. en Expedientillo_Expediente_No_Conocido. Núm. Exp. 720/2024 Expedientillo.

Jacobo Ghaya Antonio vs. Martínez Suárez Cladia y Salvador Vargas Graciela. Controversias de Arrendamiento Civil 1 Acdo. Núm. Exp. 272/2024.

Jurado Villavicencio Jorge Federico vs. Jurado Villavicencio Víctor Daniel. Ord. Civil 1 Acdo. Núm. Exp. 274/2025.

Magallón Gómez Eduardo vs. González Díaz María de Los Ángeles. Ord. Civil 2 Acdos. Núm. Exp. 874/2024.

Martínez Elena Lucía vs. Bonilla Fuentes Fidel Leonardo y Bonilla Mojica Baldomero y Fuentes Cerda Ana. Especial Hipotecario Civil Acuerdo. 1 Acdo. Núm. Exp. 728/2021.

Melo Nava Francisca su Sucesión vs. Cruz Álvarez Sara. Ord. Civil 2 Acdos. Núm. Exp. 134/2025.

Motos Toro México S.A. de C.V. vs. Óscar Reyes Cabrera. Ejecutivo Mercantil Oral Mercantil 1 Acdo. Núm. Exp. 1460/2024.

Motos Toro México, S.A. de C.V. vs. José Alberto Vega Juárez, Víctor Santillán Trejo Víctor y María Alejandra Juárez Rangel. Ejecutivo Mercantil 1 Acdo. Núm. Exp. 1454/2024.

Nacional Monte de Piedad vs. González Pacheco Gustavo Andrés. Juris. Voluntaria Civil 1 Acdo. Núm. Exp. 940/2024.

Ramírez Villordo Alberto Antonio vs. Espinosa Nares Jorge su Sucesión. Ord. Civil Apel. contra Sent. Definitiva- Ambos Efectos. 1 Acdo. Núm. Exp. 1208/2023.

Reyes Gil José Antonio vs. Rodrigo Romero de la Mora; Fernando Arturo Vallardes González. Ord. Mercantil 2 Acdos. Núm. Exp. 344/2021 Secretaría "A"- Principal- Tomo III (500).

Rodea Durán Gabriela vs. Finos Textiles de México S.A. de C.V. Actos Prejudiciales Civil 1 Acdo. Núm. Exp. 270/2025.

Rodríguez González Lilia antes Banco Internacional S.A. hoy Cesionaria Banco Mercantil del Norte S.A. Institución de Banca Múltiple Grupo Financiero Banorte por la Fusión Con Banco del Centro, S.A. Institución de Banca Múltiple vs. Patrón Pérez Claudio Francisco. Especial Hipotecario Civil 1 Acdo. Núm. Exp. 264/2003 Secretaría "A"- Principal- Tomo II (500).

Rodríguez Maldonado Roberto vs. Juárez Serdio Juan Pablo y Amicorp México, Sociedad Anónima de Capital Variable, Sociedad Financiera de Objeto Múltiple, Entidad No Regulada, Ord. Civil 1 Acdo. Núm. Exp. 1290/2024.

Rossano Lima Reynaldo su Sucesión vs. Rodríguez de la Mora Miguel Ricardo. Ord. Civil 1 Acdo. Núm. Exp. 1134/2023.

Salazar Ávila Diego Alejandro vs. Quiroz Beltrán Roberto. Medios Preparatorios Civil 1 Acdo. Núm. Exp. 184/2025.

Santiago Herndez Olga. Ord. Civil Acdo. Dictado en el Cuad. de Amp. 132/2025- 1. 1 Acdo. en Amparo. Núm. Exp. 132/2025 Bis. 1 de Amparo 132/2025- 1.

Secreto. Ejecutivo Mercantil Inc. de Providencia Precautoria. 1 Acdo. en Incidente. Núm. Exp. 94/2024 Incidente- Providencia Precautoria.

Sociedad Hipotecaria Federal, S.N.C., Institución de Banca de Desarrollo en su Carácter de Fiduciario Sustituto del Fondo de Operación y Financiamiento Bancario a la Vivienda vs. Clementina Haro Robles de Herrera. Especial Hipotecario Civil 1 Acdo. Núm. Exp. 132/2013.

Sociedad Limitada de Los Activos de Gramercy, Sociedad de Responsabilidad Limitada de Capital Variable vs. José Antonio Rodríguez Penagos. Especial Hipotecario Civil 1 Acdo. Núm. Exp. 744/2017.

Torres Trujillo Liliana vs. Banco Invex S.A. Institución de Banca Múltiple Invex Grupo Financiero y Notario Público Número Noventa y Nueve de la Ciudad de México y Torres Trujillo Enrique y Torres Trujillo José Benigno. Ord. Mercantil 1 Acdo. Núm. Exp. 670/2023.

Unirenta Arrendamientos S.A. de C.V. vs. C C Desing S.A. de C.V. y Rodolfo Zedillo Ponce de León. Ejecutivo Mercantil 1 Acdo. Núm. Exp. 1516/2024.

Vela García Alejandra y Ibarra Vela Héctor Eduardo y Ibarra Vela Ana Sofía vs. Seguros Inbursa S.A. Grupo Financiero Inbursa. Ord. Civil 3 Acdos. Núm. Exp. 218/2025.

NO PUBLICADOS

Autofinanciamiento México S.A. de C.V. vs. Camelo de la Cruz Aída María. Ejecutivo Mercantil 2 Acdos. Núm. Exp. 1558/2024.

Palma Carro Adriana Yolanda vs. Rocha Maguey Fernando Javier. Ejecutivo Mercantil 3 Acdos. Núm. Exp. 1588/2024 Secretaría "A"- Principal- Tomo II.

Paz Balderas Nancy vs. Paz Balderas Guillermina. Ord. Civil 1 Acdo. Núm. Exp. 154/2025.

Vallejo Díaz Antonio vs. Vargas Narváez Saúl Orlando. Ejecutivo Mercantil 1 Acdo. Núm. Exp. 1660/2024 Tomo II.

AUDIENCIA

Díaz Pintado Salvador y Díaz de Guzmán y Pintado Alfredo Salvador vs. Jiménez Piña Gabriela y Cortez Enríquez Gloria y Velázquez Ponce Rafael y Sánchez Rojas Rosa María y Contreras Rocha Luis Fernando y Pillado Arias Beberlyn. Aud. Ord. Civil. 1 Audiencia. Núm. Exp. 914/2024.

Hernández Cervantes Rosa María vs. Cornejo Jiménez Francisco y Cornejo Sosa Luis Daniel. Ord. Civil. 1 Audiencia. Núm. Exp. 810/2024.

LA SECRETARIA DE ACUERDOS
LIC. ANALLELY GUERRERO LÓPEZ

SECRETARÍA "B"
ACUERDOS DEL 3 DE JUNIO DEL 2025

Aldama Gastélum José Ricardo vs. Qualitas Compañía de Seguros S.A. de C.V. Ord. Civil no Publ. de su Fecha. 1 Acdo. Núm. Exp. 291/2025.

Alejandro Hernández Hernández antes Santander Hipotecario, Sociedad Anónima de Capital Variable, Sociedad Financiera de Objeto Múltiple, Entidad Regulada, Grupo Financiero Santander México vs. Costes Thomas Carlos, Mingramm Andrade Pradillo Ana Paola y Mingramm Andrade Pradillo Rosa María. Especial Hipotecario Civil 1 Acdo. Núm. Exp. 659/2015 Tomo II.

Álvarez Jaime Brígido vs. Piace Foods S.A. de C.V. y Moneda Corona Juan José. Controversias de Arrendamiento Civil Aprueba Convenio. 2 Acdos. Núm. Exp. 867/2024.

Aseguradora Aserta, S.A. de C.V., Grupo Financiero Aserta vs. Mil Construcciones e Infraestructura, S. de R. L. de C.V. Especial de Fianzas Mercantil Emplazar X Edictos. 1 Acdo. Núm. Exp. 611/2022.

Bamnco Santander México, S.A. vs. Grupo Publicitario Esme, S.A. de C.V. y Otro. Providencias Precautorias Mercantil Expedientillo. 1 Acdo. Núm. Exp. 275/2023.

Banca Afirme Sociedad Anónima, Institución de Banca Múltiple, Afirme Grupo Financiero vs. Petcare Center, Sociedad Anónima de Capital Variable, Acosta Brambila Adriana Quien También Se Ostenta como Adriana Acosta Brambilia. Ejecutivo Mercantil Ced. Sin Prac. 2 Acdos. Núm. Exp. 889/2014.

Banco Mercantil del Norte, S.A. Institución de Banca Múltiple, Grupo Financiero Banorte vs. Joana Hernández García y María Eugenia García Ávalos. Ejecutivo Mercantil Exh. Diligenciado. 1 Acdo. Núm. Exp. 521/2019.

Banco Mercantil del Norte, S.A. Institución de Banca Múltiple, Grupo Financiero Banorte vs. Alejandra Peña Rodríguez. Ejecutivo Civil 1 Acdo. Núm. Exp. 1245/2019 Tomo II.

Banco Nacional de México S.A. Integrante del Grupo Financiero Banamex vs. Rodríguez Oliveros Fermín Edgardo. Especial Hipotecario Civil Of Archivo Vista. 1 Acdo. Núm. Exp. 557/2024 Tomo II.

Barriga González Antonio y González García Anabel y Barriga González Antonio y Barriga González Erik David vs. Grupo Mexicano de Seguros S.A. de C.V. Ord. Civil Pruebs. Reserva. 1 Acdo. Núm. Exp. 859/2024.

SOLO CONSULTA
SOLO CONSULTA
SOLO CONSULTA

BBVA México S.A. Institución de Banca Múltiple Grupo Financiero BBVA México vs. Bff Bank 3. P. A. e Inmobliaria y Comercializadora Humsil S.A. de C.V. Ord. Civil Ced. Diligenciada. 1 Acdo. Núm. Exp. 1203/2024.

Capital Fund VIII Sociedad Promotora de Inversión de Capital Variable. Ord. Civil Acdo. Dictado en el Cuad. de Amp. 199/2025. 1 Acdo. en Amparo. Núm. Exp. 199/2025 Bis. 1 de Amparo 199/2025.

Cárdenas Flores Consuelo su Sucesión vs. Vargas García Esteban. Ord. Civil 1 Acdo. Núm. Exp. 403/2021.

Carrillo Barrera Enrique vs. Carrillo Barrera Adolfo. Ord. Civil 1 Acdo. Núm. Exp. 241/2025.

Cendejas Romero Jesús su Sucesión vs. Virgilia Cortés. Controv. Arrend. Inmob. Ced. Sin Prac. 1 Acdo. Núm. Exp. 1573/2012.

Ci Banco Sociedad Anónima, Institución de Banca Múltiple en su Carácter de Fiduciario en el Fideicomiso Número F/00430 vs. Jesús Arturo Ortiz Salas. Juris. Voluntaria Civil 1 Acdo. Núm. Exp. 1031/2019.

Cibanco, S.A., Institución de Banca Múltiple en su Carácter de Fiduciaria en el Fideicomiso Irrevocable F/00360 antes The Bank Of New York, S.A., Institución de Banca Múltiple antes The Bank Of New York Mellon Sociedad Anónima Institución de Banca Miltiple vs. Quiroz Pérez María de Los Ángeles. Esp. Hip. Ratifica Avaluo. 1 Acdo. Núm. Exp. 655/2009.

Corporativo Secma, Sociedad Anónima de Capital Variable vs. Grupo Technos, Sociedad Anónima de Capital Variable y Torres Eguan Nicolás. Controversias de Arrendamiento Civil Ced. Sin Prac. 2 Acdos. Núm. Exp. 39/2017.

Cortés Gutiérrez Carlos Mario vs. Inmobiliaria Rancho Santa Fe, Sociedad Anónima de Capital Variable. Ord. Mercantil Ced. Sin Prac. 1 Acdo. Núm. Exp. 1059/2013 Tomo II.

Csi Leasing México S de R.L. de C.V. vs. Servicio Industrial Regiomontano S.A. de C.V. y Servicios Especializados Senda S.A. de C.V. y Turimex del Norte S.A. de C.V. y Tranportes Tamaulipas S.A. de C.V. y Grupo Senda Autotransportes S.A. de C.V. Ejecutivo Mercantil 1 Acdo. Núm. Exp. 545/2023.

Dessetec Desarrollo de Sistemas, Sociedad Anónima de Capital Variable vs. González Acosta Teresa. Especial Hipotecario Civil Dispo Oficio y Edicto. 1 Acdo. Núm. Exp. 1125/2008 Tomo II.

Elizabeth Anahi Olvera Manzano vs. Flor María Villareal Salcido. Ejecutivo Civil Dispo Of Edicto y Exhorto. 1 Acdo. Núm. Exp. 1227/2019 Segundo Tomo.

Fimeco, S.A. de C.V., Sofom E. N. R vs. Rivera Roldán Blanca Elizabeth. Ejecutivo Mercantil 1 Acdo. Núm. Exp. 317/2022.

García Haller David Augusto vs. Inmobi M5 S.A. de C.V. Ord. Civil 1 Acdo. Núm. Exp. 295/2025.

García Dimas Horacio vs. Juan José García Dimas. Ejecutivo Mercantil Dada Cuenta. 2 Acdos. Núm. Exp. 469/2017.

Garduño Zúñiga Jorge Luis vs. Urrutia Valdés Manuel Iván. Ejecutivo Mercantil Actualice Exhorto. 1 Acdo. Núm. Exp. 513/2023.

Hidalgo Estrada Patricio Fabián vs. Del Noroeste Molimentales. Especial Hipotecario Civil 1 Acdo. Núm. Exp. 1069/2024.

HSBC México, Sociedad Anónima, Institución de Banca Múltiple, Grupo Financiero HSBC, División Fiduciaria, en su Carácter de Fiduciario en el Fideicomiso Número F/234036 vs. Carlos Aguilar Vázquez. Especial Hipotecario Civil Acdo. Dictado en el Exp. Principal en Relación Con el Amparo 2029/2022- Ix. 1 Acdo. Núm. Exp. 865/2017.

HSBC México, Sociedad Anónima, Institución de Banca Múltiple, Grupo Financiero HSBC, División Fiduciaria, en su Carácter de Fiduciario en el Fideicomiso Número F/234036 vs. Carlos Aguilar Vázquez. Especial Hipotecario Civil Acdo. Dictado en el Cuad. de Amp. 2029/2022- Ix. 1 Acdo. en Amparo. Núm. Exp. 865/2017 Bis. 1 de Amparo 2029/2022.

Instituto de Seguridad y Servicios Sociales de Los Trabajadores del Estado a Través de su Fondo de la Vivienda (Fovissste) vs. Omar García Marques. Especial Hipotecario Civil Elaborar Cédula. 1 Acdo. Núm. Exp. 5/2021.

López Estebanes Jorge Ángel vs. Graciela Alegría Pérez. Ejecutivo Mercantil 1 Acdo. Núm. Exp. 1361/2024.

Moctezuma Yano María Blanca vs. Rosa Elena Mendoza Ledesma. Controversias de Arrendamiento Civil Ced. Sin Prac. 1 Acdo. Núm. Exp. 681/2018.

Monex Casa de Bolsa, Sociedad Anónima de Capital Variable, Monex Grupo Financiero Banco Monex Sociedad Anónima Institución de Banca Múltiple Monex Grupo Financiero vs. Zavala Taylor Marcela, Soria Ramírez José Remedios, de Anda Ramón, Arenas Carrillo Pablo Miguel, Murillo Tovar Juan, Zavala Rocha Isabel, Torres López José Jaime, Morales de Anda Ricardo, Moralez Yáñez Ana María del Pilar y de Anda Martínez Jesús Alberto. Ord. Civil Dispo Oficio y Exhorto. 1 Acdo. Núm. Exp. 587/2019.

Ocampo Barrón Emilia vs. Gómez Sepúlveda Faustino y Sepúlveda Gómez Eustaquio. Ord. Civil Dispo Oficios y Exhorto. 1 Acdo. Núm. Exp. 197/2025.

Romero Cazares Concepción O. Romero Cazares María Amada vs. Ramos Romero Miguel Ángel, Ramos Romero María Rosa y Romero Cazares Norma Patricia. Ord. Civil Ced. Sin Prac. 3 Acdos. Núm. Exp. 723/2016.

Sánchez Salinas Manuel su Sucesión vs. Olvera Bravo Jorge. Controversias de Arrendamiento Civil a Sen Def. 1 Acdo. Núm. Exp. 1685/2024.

Silva López Miguel vs. Hernández Díaz Ricardo. Ord. Civil 2 Acdos. Núm. Exp. 693/2024.

Sistema Único de Autofinanciamiento S.A. de C.V. vs. Bartolo Estrada Juan Manuel. Ejecutivo Mercantil Expedientillo. 1 Acdo. Núm. Exp. 35/2022.

Sociedad Hipotecaria S.N.C. Institución de Banca de Desarrollo en su Carácter de Fiduciario Sustituto del Fondo de Operación y Financiamiento Bancario a la Vivieda vs. Enríquez López Irma. Esp. Hip. Expedientillo. 1 Acdo. Núm. Exp. 1283/2009.

Sofoplus, Sociedad Anónima Promotora de Inversión de Capital Variable, Sociedad Financiera de Objeto Múltiple, Entidad Regulada vs. Tvc Lifestyle, Sapi de C.V. y Condominio Havre Insurgentes, S.A. y Neira Sterkel Jorge Eduardo y Couoh Colli Óscar. Especial Hipotecario Civil Expedientillo. 1 Acdo. Núm. Exp. 1217/2024.

Thomassiny Orozco Raúl vs. Estrada Zapata Fernando. Ord. Civil Llegada de Autos. 1 Acdo. Núm. Exp. 197/2022 Tomo II.

LA SECRETARIA DE ACUERDOS
LIC. JOSEFINA DOLORES HERNÁNDEZ CRUZ

TRIGÉSIMO QUINTO DE LO CIVIL

SECRETARÍA "A"
ACUERDOS DEL 3 DE JUNIO DEL 2025

Aeropuerto de Cauncun S.A. de C.V. vs. Dorama Institución de Garantías S.A. Especial de Fianzas Mercantil 1 Acdo. Núm. Exp. 497/2022.

Aguilar Anzures Rocío vs. Seneca Promotora Inmobiliaria, S.A. de C.V. Ord. Civil 1 Acdo. Núm. Exp. 909/2024.

Akdinmobiliaria S.A. de C.V. vs. Gómez Hernández Cassandra Obatala Anayeli y Gómez Hernández César Cristian Vicente y Jarvio Pineda Jonathan. Ord. Civil 1 Acdo. Núm. Exp. 299/2025.

Almonte Gutiérrez Juan Carlos vs. María Guadalupe Pérez Calderón. Especial Hipotecario Civil el J17 Dtto en el Estado de México Con Resid en Nezahuslcoyotl Conocerá del Asunto Bajo el Número de Amp. 486- 2025- 6. 1 Acdo. en Amparo. Núm. Exp. 9/2014 Amparo 359/2025- VIII Promov. por María Guadalupe Pérez Calderón.

As5 S.A. de C.V. vs. Construcciones Urales, S.A. de C.V. y Tokio Marine Hcc México Compañía Afianzadora S.A. de C.V. Ord. Civil 1 Acdo. Núm. Exp. 127/2025.

Autofinanciamiento México S.A. de C.V. vs. Morales Tlapanco Francisco Arturo y Morales Flores Edgar y Flores Lozano María Silvia. Ejecutivo Mercantil 1 Acdo. Núm. Exp. 1459/2024.

Autofinanciamiento Mzd S.A. de C.V. vs. Liera Sánchez Jesús Eduardo y Liera Sánchez David. Ejecutivo Mercantil Actuario Rinda Informe Justificado. 4 Acdos. en Amparo. Núm. Exp. 1099/2023 Amparo 555/2025 Promov. por David Liera Sánchez.

Banca Mifel, S.A., Institución de Banca Múltiple, Grupo Financiero Mifel vs. Soluciones para Impresores, S.A. de C.V. y Vega Guerra Juan Carlos. Ejecutivo Mercantil 1 Acdo. Núm. Exp. 1725/2024.

Banco Invex Sociedad Anónima Institución de Banca Múltiple Invex Grupo Financiero Fiduciario en su Carácter de Fiduciario en el Fideicomiso Irrevocable de Administración Fuente de Pago y Garantía Identificado Con el Número 1055 vs. Jiménez Olin Ernesto. Especial Hipotecario Civil 1 Acdo. Núm. Exp. 879/2024.

Banco Mercantil del Norte Institución de Banca Múltiple Grupo Financiero Banorte vs. Rodríguez Lara y Otro Manuel. Especial Hipotecario Civil 1 Acdo. Núm. Exp. 735/1998 Bis. 1 Tomo II.

Banco Mercantil del Norte S.A. Institución de Banca Múltiple Grupo Financiero Banorte vs. Salas Vidal Juan Ilmar. Esp. Hip. 1 Acdo. Núm. Exp. 149/2012.

SOLO CONSULTA
SOLO CONSULTA
SOLO CONSULTA

Banco Nacional de México S.A. Integrante del Grupo Financiero Banamex vs. Comunicaciones Orion S.A. de C.V., Veloz Koleff Arturo y Carrillo Gómez Raquel. Ejecutivo Mercantil 1 Acdo. Núm. Exp. 35/2019.

Banco Santander México S.A., Institución de Banca Múltiple Grupo Financiero Santander México vs. Escamilla Pérez Alejandro. Ejecutivo Mercantil 1 Acdo. Núm. Exp. 261/2024.

Banco Santander México S.A. Institución de Banca Múltiple Grupo Financiero Santander México vs. Ecosistemas del Agua S.A. de Cv, Merino Loo Imazul y Merino Loo Ramón. Providencias Precautorias Mercantil Causo Estado la Sent. que Nego el Amparo y Protección. 1 Acdo. en Amparo. Núm. Exp. 409/2017 Amparo 144/2025 Promov. por Imazul Merino Loo.

Castillo Padilla Eusebio vs. Jiménez Flores José Luis. Ord. Civil Enterado Actuario que el 1tcmc Resolverá Recurso de Revisión Bajo el Número A. R. C. 174- 25. 2 Acdos. en Amparo. Núm. Exp. 1227/2023 Amparo 424/2025- IV Promov. por Claudia Marlen Orea Morales.

Castro Bernal Rosa María Rocío vs. Escobar González Mercedes y Bernal Santamaría Ernesto y Bernal Santamaría Javier y Bernal Santamaría Carmen y Bernal Santamaría Celia y Bernal Santamaría Sara y Bernal Santamaría de Castro Clara. Ord. Civil 1 Acdo. Núm. Exp. 41/2023.

Comisión para la Reconstrucción de la Ciudad de México vs. Consejo de Autoconstrucción Asistida de Vivienda Verde A.C. y Consejo Nacional de Vivienda Econimica Social y Sustentable. Ord. Civil 1 Acdo. Núm. Exp. 1293/2023.

Cruz Nolasco Daniel vs. Cruz Jiménez Daniel su Sucesión y Nolasco Muñoz Araceli y Gobierno de la Ciudad de México a Través de la Dirección General de Regularización Territorial de la Ciudad de México y C Director del Registro Público de la Propiedad y del Comercio de la Ciudad de México. Ord. Civil 1 Acdo. Núm. Exp. 259/2025.

Financiera Nacional de Desarrollo Agropecuario Rural Forestal y Pesquero Organismo Descentralizado de la Administración Pública Federal Sectorizado en la Secretaria de Hacienda y Crédito Público vs. Lera Sánchez Vicente y Lera Morelos Leonardo. Especial Hipotecario Civil 1 Acdo. Núm. Exp. 845/2019.

García Ortiz Eleazar vs. Estrada García Fernando Gabriel y Espinosa Rivera Sandra y Estrada Espinosa Zaira y Cruz Trejo Daniel y Estrada Espinosa Hazael. Ord. Civil 1 Acdo. Núm. Exp. 1753/2024.

González Rebeil Guillermina vs. Vera Vera Martín y Zapatería Sujuma S.A. de C.V. y Vera N Susana y Vera N Juan. Ord. Civil 1 Acdo. Núm. Exp. 129/2025.

Grande García Alfonso su Sucesión. Juris. Voluntaria Civil 1 Acdo. Núm. Exp. 481/2021.

Guízar Gallegos José Ricardo vs. Ramírez Osorio Juan y Ayllon de Ramírez Celia. Ord. Civil 1 Acdo. Núm. Exp. 1165/2022.

Hernández Almora Luis Ascención vs. Metalurgia Lazcano S.A. de C.V. y Díaz Lazcano Rodrigo. Vía de Apremio Civil Acdo. 3 Acdos. Núm. Exp. 237/2025.

HSBC Institución de Banca Múltiple Grupo Financiero HSBC vs. Santana Grageola Maurilia. Proced. Convencional Mercantil Civil Ampara y Protege. 2 Acdos. en Amparo. Núm. Exp. 1413/2018 Amparo 383/2019- Viii.

Huerta Bautista María Trinidad vs. Miguel Uribe Hernández. Ord. Civ. 2 Acdos. Núm. Exp. 545/2010.

Joon Jung Jae vs. Moreno Hernández César José. No Definido No Definido 1 Acdo. en Expedientillo. Núm. Exp. 255/2017.

Labrador Orozco Francisco Javier vs. Betancourt Vallarino Gerardo David y Casas Martínez María de la Luz Lina y Gargari Casas María del Mar. Providencias Precautorias Mercantil Acdo. 1 Acdo. Núm. Exp. 897/2023.

Labrador Orozco Francisco Javier vs. Betancourt Vallarino Gerardo David y Casas Martínez María de la Luz Lina y Gargari Casas María del Mar. Providencias Precautorias Mercantil Rendir Informe Relativo a la Denuncia de Repetición del Acto Reclamado. 1 Acdo. en Amparo. Núm. Exp. 897/2023 Amparo 780/2024- Ii.

León Arrieta Marisol vs. Ricardo. Medios Preparatorios Civil 1 Acdo. en Expedientillo. Núm. Exp. 301/2023 Expedientillo.

Lima Torres Lidia y Lima Torres María Elena. Ord. Civil 1 Acdo. Núm. Exp. 1489/2024.

Luna Alexander Diego Dionisio vs. Diageo México S.A. de C.V. y Diageo de México Comercializadora S.A. de C.V. Ord. Civil la Justicia de la Unión Ampara y Protege. 1 Acdo. en Amparo. Núm. Exp. 193/2014 Amparo 984/2024.

Maxcapital Intercontinental, Sociedad Anónima Promotora de Inversión de Capital Variable, Sociedad Financiera de Objeto Múltiple. Entidad No Regulada vs. Sun Belt Servicios Legales S. C. y Zuani Grimaldo Juan Carlos y Zuani Espacios S.A. de C.V. Especial Hipotecario Civil 1 Acdo. Núm. Exp. 779/2023.

Mondragón Molina Alberto su Sucesión vs. García Cardona Alfredo y Díaz Torres Raúl. Controversias de Arrendamiento Civil 1 Acdo. Núm. Exp. 351/2023.

Muñoz Montiel Marco Antonio y Herrera Garduza Nayeli vs. Qualitas Compañía de Seguros S.A. de C.V. y Maldonado Amador Marco Antonio. Ord. Civil 1 Acdo. Núm. Exp. 185/2025.

Ortiz Laines Ángel Rodrigo vs. Sánchez Jiménez Oyuki. Ejecutivo Mercantil 1 Acdo. Núm. Exp. 325/2024.

Ovando González María del Pilar vs. Vázquez Ovando Roberto Guillermo. Controversias de Arrendamiento Civil Formar Cuad. Dar Acceso e Informar. 1 Acdo. en Amparo. Núm. Exp. 493/2023 Amparo 593/2025 Promov. por Irma Ruth Traeger Cortés.

Paramo León de Larrea Abigail vs. Martínez de la Mora Sergio. Especial Hipotecario Civil 1 Acdo. Núm. Exp. 437/2020.

Paredes Feregrino Luis Manuel vs. Cortés Villar Erick Daniel y Vargas Viramontes Elizabeth. Controversias de Arrendamiento Civil 1 Acdo. Núm. Exp. 997/2024.

Pérez Córdoba Elsa vs. Ortega Martell Elizabeth. Ejecutivo Mercantil 1 Acdo. Núm. Exp. 1341/2024 Tomo Ii.

Préstamos Felices en 15 Minutos S.A. de C.V. Sofom, E. N. R vs. García Vilchis Antonio. Ejecutivo Mercantil Enterado Actuario que Se Interpone Recurso de Revisión. 2 Acdos. en Amparo. Núm. Exp. 1749/2024 Amparo 1330/2024- Vii Promov. por Antonio García Vilchis.

Ramos Galván María de Los Ángeles vs. Cárdenas Villagómez Víctor Hugo. Controversias de Arrendamiento Civil 2 Acdos. Núm. Exp. 323/2024.

Rodríguez Flores Bernardo vs. Reyna Martínez Pedro Israel. Especial Hipotecario Civil 1 Acdo. Núm. Exp. 191/2014.

Ruanova Fernández Alonso Francisco Javier vs. Swan Stone de más Verneta y Cdirector del Registro Público de la Propiedad y de Comercio de la Ciudad de México. Ord. Civil 1 Acdo. Núm. Exp. 441/2021.

Sánchez Ortiz Rita Merari vs. Compañía de Terrenos Mexicanos S.A. y Ortiz Cornejo Esperanza y Directora del Registro Público de la Propiedad y de Comercio de la Ciudad de México. Ord. Civil 1 Acdo. Núm. Exp. 391/2024.

Valladares Pacheco Consuelo vs. Hernández Valerio Alfredo y Hernández Valerio Alfredo. Especial Hipotecario Civil Deja de Surtir Efectos la Garantía por No Haber Exhibido el Monto. 1 Acdo. en Amparo. Núm. Exp. 1171/2022 Amparo 690/2025- V Promov. por Alfredo Hernández Valerio.

Vázquez Rodríguez Héctor vs. Fabián Hernández Hernández y/o Hernández Fabián y Otro. Especial Hipotecario Civil 1 Acdo. Núm. Exp. 889/2016.

Vázquez Fernández Francisco Javier vs. Inmobiliaria Casa Novarum S.A. de C.V. Vía de Apremio Civil 1 Acdo. Núm. Exp. 929/2017.

MAL PUBLICADOS

Akdinmobiliaria S.A. de C.V. vs. Gómez Hernández Cassandra Obatala Anayeli y Gómez Hernández César Cristian Vicente y Jarvio Pineda Jonathan. Ord. Civil 1 Acdo. Núm. Exp. 299/2025.

NO PUBLICADOS

Martínez Espinosa Rosa Aurora vs. Producciones Potosí S.A. Ord. Civil Prevención. 1 Acdo. Núm. Exp. 287/2025.

Moreno López Julio César vs. Grupo Diagnóstico Médico Proa S.A. de C.V. y Campos Santos Sandra Olivia. Ord. Civil Admisorio. 1 Acdo. Núm. Exp. 289/2025.

AUDIENCIA

Sociedad Hipotecaria Federal, Sociedad Nacional de Crédito, Institución de Banca de Desarrollo, en su Carácter de Fiduciario Sustituto del Fondo de Operación y Financiamiento Bancario a la Vivienda (Fovi) vs. Hernández Leal Perla Adriana y Ramos Valenzuela Roberto. Especial Hipotecario Civil. 1 Audiencia. Núm. Exp. 1541/2024.

SENTENCIA INTERLOCUTORIA

Espinoza Flores Carlos Iván vs. Ha Gastronómica S.A. de C.V. Controversias de Arrendamiento Civil 1 Núm. Exp. 1185/2024

EL SECRETARIO DE ACUERDOS
LIC. IRVIN MICHEL ARROYO BARRERA

SOLO CONSULTA
SOLO CONSULTA
SOLO CONSULTA

SECRETARÍA "B"
ACUERDOS DEL 3 DE JUNIO DEL 2025

Abastecedora de Coches S.A. de C.V. vs. Miriam Torres Díaz y Ricardom García Locatzin. Ejecutivo Mercantil Acuerdo. 1 Acdo. Núm. Exp. 1258/2024.

Agustín Vite Juan Kenedy vs. Seguros Inbursa S.A. Grupo Financiero Inbursa. Ord. Civil Acuerdo. 1 Acdo. Núm. Exp. 256/2025.

Arrendadora de Centros Comerciales, S. de R. L. de C.V. vs. León Escalante Esther Josefina. Ord. Mercantil Acuerdo. 1 Acdo. Núm. Exp. 198/2025.

Autofinanciamiento Automotriz, S.A. de C.V. vs. Mendiola Garica Alfredo y Otra. Ejecutivo Mercantil Acuerdo. 1 Acdo. Núm. Exp. 136/2025.

Autofinanciamiento México S.A. de C.V. vs. Balan Roda Roberto y Rodas Carrera Eloy y Roda Carrera María Luz del Alba. Ejecutivo Mercantil Acuerdo. 1 Acdo. Núm. Exp. 1424/2024.

Ávila Bedolla Verónica vs. Grupo Mexicano de Seguros S.A. de C.V. Ord. Civil Acuerdo. 2 Acdos. Núm. Exp. 882/2023.

Banco Actinver, S.A. Institución de Banca Múltiple, Actinver Grupo Financiero Actinver, como Fiduciario en el Fideicomiso Irrevocable de Administración y Fuente de Pago 4659 vs. Vargas Manzola Liliana Ivonne. Especial Hipotecario Civil Acuerdo. 3 Acdos. Núm. Exp. 732/2016.

Banco Mercantil del Norte S.A. Institución de Banca Múltiple Grupo Financiero Banorte vs. Macías Leal Víctor Manuel y Reyes Flores Silvia. Ord. Mercantil Acuerdo. 1 Acdo. Núm. Exp. 1292/2018 Bis. 2 Tomo II.

Banco Monex Sociedad Anónima Institución de Banca Múltiple Monex Grupo Financiero Única y Exclusivamente en su Carácter de Fiduciario en el Fideicomiso Empresarial Irrevocable de Administración y Garantía Número F 3443 vs. Lagunes Lara Teresita de Jesús. Juris. Voluntaria Civil Acuerdo. 1 Acdo. Núm. Exp. 162/2021.

Banco Santander México S.A. Institución de Banca Múltiple Grupo Financiero Santander México vs. González Montiel José Luis. Especial Hipotecario Civil Acuerdo. 1 Acdo. Núm. Exp. 192/2019.

Banco Santander México S.A. Institución de Banca Múltiple Grupo Financiero Santander México vs. Grupo Editorial Raf S.A. de C.V. y Impulsora y Administradora de Capital y Desarrollo Raf S.A. de C.V. y Gómez Ortega Laura Elena y Gómez Ortega Estefania y Ortega Romero Laura Elena y Ibarra Ortega Ana Cecilia y Ortega Romero Irma Rosa María y Ortega Romero María de Lourdes y Ortega Romero Lydia de Los Ángeles. Providencias Precautorias Mercantil Acuerdo. 2 Acdos. Núm. Exp. 652/2022 Tomo II.

Banco Santander México S.A. Institución de Banca Múltiple Grupo Financiero Santander México vs. Eco Sistemas del Agua S.A. de Cv, Merino Loo Imazul y Merino Loo Ramón. Controversias de Arrendamiento Civil Acuerdo. 1 Acdo. Núm. Exp. 526/2017 Cont. de Exp.

Banco Ve por Más, S.A., Institución de Banca Múltiple, Grupo Financiero Ve por más vs. Hilario Hernández Sáinz. Ejecutivo Mercantil Acuerdo. 1 Acdo. Núm. Exp. 1244/2024.

Bañuelos Soto María de Jesús de Natividad vs. Grupo Mexicano de Seguros S.A. de C.V. Ord. Civil Acuerdo. 1 Acdo. Núm. Exp. 1558/2024.

BBVA Bancomer S.A. Institución de Banca Múltiple Grupo Financiero BBVA Bancomer vs. Sánchez Rojas Gabriela. Especial Hipotecario Civil Acuerdo. 1 Acdo. Núm. Exp. 542/2019.

Becerra Bermúdez Felisa vs. Apolinar Salazar Alberto Manuel y Salazar García Ivonne. Ord. Civil Acuerdo. 1 Acdo. Núm. Exp. 178/2025.

Betacredit S.A. de C.V. Sofom E. N. R vs. Chavarría Hidalgo Óscar Javier. Ejecutivo Mercantil Acuerdo. 1 Acdo. Núm. Exp. 386/2023.

Cantarelli Alejandro Hugo vs. Plancarte Rangel Luis Alejandro y Otros. Ord. Civil Acuerdo. 1 Acdo. Núm. Exp. 438/2014.

Cantarelli Alejandro Hugo vs. Plancarte Rangel Luis Alejandro y Otros. Ord. Civil Acuerdo. 1 Acdo. Núm. Exp. 438/2014 Cont. Tomo I.

Colín Roque Javier Alonso y González Narciso Anallely vs. Axa Seguros S.A. de C.V. Ord. Civil Acuerdo. 1 Acdo. Núm. Exp. 434/2022 Tomo II.

Cruz Hernández Jared vs. Cruz Hernández Imelda y Correa Cruz Yitzel y Rosas Hernández Víctor Hugo. Ord. Civil Acuerdo. 1 Acdo. Núm. Exp. 1146/2024.

Cruz Salvador Margarita vs. Olvera Rodríguez Javier. Ord. Civil Acuerdo. 1 Acdo. Núm. Exp. 1314/2023.

Daimler Financial Services México, Sociedad de Responsabilidad Limitada de Capital Variable vs. Campiña Trade, Sociedad Anónima de Capital Variable y Jorge Vázquez Huitrón. Ejecutivo Mercantil Acuerdo. 2 Acdos. Núm. Exp. 1390/2024.

Elizondo Morales Sandra vs. Hendrix Villaseñor William Edward. Ord. Civil Acuerdo. 1 Acdo. Núm. Exp. 400/2016.

Escalante Mora Lilia Araceli vs. Guzmán Morales Luz María. Controversias de Arrendamiento Civil Acuerdo. 1 Acdo. Núm. Exp. 972/2024.

García Julián Andrea vs. Cruz Sánchez Delfino su Sucesión. Controversias de Arrendamiento Civil Acuerdo. 1 Acdo. Núm. Exp. 666/2013.

García García Roberto vs. Juárez Montiel Angélica y Hernández Juárez Víctor Manuel Quien También Usa el Nombre de Juárez Hernández Víctor Manuel. Ord. Civil Acuerdo. 2 Acdos. Núm. Exp. 268/2022 Tomo II.

Gaspar Castro Jéssica Jocelyn vs. Seguros Inbursa S.A. Grupo Financiero Inbursa. Ord. Civil Acuerdo. 1 Acdo. Núm. Exp. 246/2025.

Haro Mariñez Gerardo Alberto vs. Christian González Beltrán. Esp. Hip. Acuerdo. 1 Acdo. Núm. Exp. 716/2009.

Inmobiliaria de Garay, S.A. vs. Neri Hernández María Rosa. Ord. Civil Acuerdo. 1 Acdo. Núm. Exp. 548/2020.

Instituto para Devolver Al Pueblo Lo Robado (Indep) antes Servicio de Administración y Enajenación de Bienes (Sae) vs. Buendía Ramírez Néstor Daniel y Sánchez Salinas Ricardo. Ejecutivo Mercantil Acuerdo. 1 Acdo. Núm. Exp. 1832/2024.

Instituto del Fondo Nacional de la Vivienda para los Trabajadores Infonavit vs. Bello Pineda Javier y Zárate López Gabriela. Especial Hipotecario Civil Acuerdo. 1 Acdo. Núm. Exp. 1674/2024.

Instituto del Fondo Nacional de la Vivienda para los Trabajadores Infonavit vs. Vertti Gudiño Rosa Lucía. Especial Hipotecario Civil Acuerdo. 1 Acdo. Núm. Exp. 878/2019.

Lee Aquino Ricardo vs. Roll Solution Factory S.A. de C.V. Ord. Mercantil Acuerdo. 1 Acdo. Núm. Exp. 624/2022.

León Vilchis Víctor Manuel vs. Porbana del Norte S.A. de C.V. y Lázaro Castoillo David y C Director del Registro Público de la Propiedad y del Comercio de Esta Ciudad. Ord. Civil Acuerdo. 1 Acdo. Núm. Exp. 110/2022.

Malvido Valverde Cristina vs. Malvido Reckinger Ignacio y Valverde Latour Cristina y C Director del Registro Público de la Propiedad y del Comercio de la Ciudad de México. Ord. Civil Acuerdo. 1 Acdo. Núm. Exp. 238/2024.

Pacheco Acuña Ma Catalina vs. Meza Riso Jaime. Ord. Civil Acuerdo. 4 Acdos. Núm. Exp. 238/2025.

Préstamos Felices en 15 Minutos S.A. de C.V. Sofom Enr vs. Santos Sarmiento Levi Samuel. Ejecutivo Mercantil Acuerdo. 2 Acdos. Núm. Exp. 348/2023.

Pérez Córdoba Elsa vs. Elizabeth Ortega Martell. Ejecutivo Mercantil Acuerdo. 1 Acdo. en Expedientillo. Núm. Exp. 1342/2024 Expdllo. Bis.

Recuperadora Shamaim S de R.L. de C.V. vs. Servigrupo S.A. de C.V. y Inmobiliaria Industrial y de Sistemas S.A. de C.V. Vía de Apremio Cuantía Menor Civil Acuerdo. 1 Acdo. Núm. Exp. 138/2025.

Red Amigo Dal Sapi de C.V. Sofom Enr vs. Skygroove Digital S.A. de C.V. y Ruíz Escobar Manuel Guillermo. Ejecutivo Mercantil Acuerdo. 1 Acdo. Núm. Exp. 1152/2023.

Reséndiz Pérez José vs. Zarza Pérez Juan. Ord. Civil Acuerdo. 1 Acdo. Núm. Exp. 438/2023 Expediente.

Said Narche Víctor vs. Aragón Durand Jesús Rodolfo. Controversias de Arrendamiento Civil Acuerdo. 1 Acdo. Núm. Exp. 558/2021.

Secreto. Ord. Mercantil Acuerdo. 1 Acdo. Núm. Exp. 258/2025.

Tiendas Soriana S.A. de C.V. vs. Operadora Mexicana de Sorteos y Juegos S.A. de C.V. Controversias de Arrendamiento Civil Acuerdo. 1 Acdo. Núm. Exp. 118/2023.

Victoria Ramírez Roberto Carlos vs. Silvia Verónica Cedillo Castro. Ejecutivo Mercantil Acuerdo. 1 Acdo. Núm. Exp. 1464/2024.

Del Castillo López Juan Carlos vs. Araiza Araiza Bricia. Ord. Civil Acuerdo. 1 Acdo. Núm. Exp. 1796/2024.

NO PUBLICADOS

Muñoz Barrera Héctor vs. Galicia Serralde Lorenzo y Galicia Jazmín. Ord. Civil Prevención. 1 Acdo. Núm. Exp. 290/2025.

AUDIENCIA

Finpop Sociedad Anónima de Capital Variable vs. José Cruz Bibiano Salmerón. Aud. Especial Hipotecario Civil. 1 Audiencia. Núm. Exp. 374/2020.

SOLO CONSULTA
SOLO CONSULTA
SOLO CONSULTA

Mauricio Betancourt José Alfredo vs. Dávila Ramírez Carlos y Centeno Aguilera Juana. Aud. Concil. Ord. Civil. 1 Audiencia. Núm. Exp. 146/2025.

SENTENCIAS DEFINITIVAS DEL 3 DE JUNIO DEL 2025
NO PUBLICADOS

Reséndiz Sánchez César y Reséndiz Sánchez Hilarión y Reséndiz Sánchez José Luis vs. Reséndiz Reséndiz Teófilo Benito. Ord. Civil 1 Núm. Exp. 1070/2024

SENTENCIA INTERLOCUTORIA

Autofinanciamiento México, S.A. de C.V. vs. Alfredo Rivera Hernández, Cirilo Rivera Carrillo y Jovita Hernández Miranda. Ejecutivo Mercantil 1 Núm. Exp. 1702/2024

EL SECRETARIO DE ACUERDOS
LIC. RODRIGO FLORES REYNA

SOLO CONSULTA

TRIGÉSIMO SEXTO DE LO CIVIL

SECRETARÍA "A"
ACUERDOS DEL 3 DE JUNIO DEL 2025

Adminsitradora de Inmuebles y Activos del Centro, S.A. de C.V. vs. Proyecto Educación Vm de Irapuato Asociación Civil. Especial Hipotecario Civil 1 Acdo. Núm. Exp. 1325/2024.

Amsitel Comunicaciones, S.A. de C.V. vs. Suárez Calixto Bryan y Calixto Castro Julio Armando y y Rivero Muñoz María Azucena. Ejecutivo Mercantil 1 Acdo. Núm. Exp. 193/2025.

Aseguradora Aserta, S.A. de C.V. vs. Vargas Zamarróni Carlos. Especial de Fianzas Mercantil 2 Acdos. Núm. Exp. 373/2024.

Ávila Robles Hipólito vs. Acuña Amador Uriel Antonio. Ejecutivo Mercantil 2 Acdos. Núm. Exp. 1239/2023.

Banco Interacciones, S.A. Institución de Banca Múltiple Grupo Financiero Interacciones hoy su Fusionante Banco Mercantil del Norte S.A., Institución de Banca Múltiple Grupo Financiero Banorte vs. Promotora de Aceros y Materiales, S.A. de C.V., Aceros y Materiales de Cancún S.A. de C.V., y Mario Agusti Navidad Martínez. Vía de Apremio Civil 2 Acdos. Núm. Exp. 1823/2024 Tomo IV.

Banco Mercantil del Norte, Sociedad Anónima Institución de Banca Múltiple, Grupo Financiero Banorte vs. Peña Rogel Dulce Patricia. Especial Hipotecario Civil 1 Acdo. Núm. Exp. 93/2025.

Banco Santander México S.A. Institución de Banca Múltiple Grupo Financiero Santander México vs. Hernández Cantarell Jorge Luis. Ejecutivo Mercantil 1 Acdo. en Expedientillo. Núm. Exp. 253/2025.

Blanco Sánchez Ernesto vs. Atizapán, S.A. de C.V. Representada por Rivardo Funtanet Mange y Otro. Ord. Civil 1 Acdo. Núm. Exp. 565/2013 Tomo II.

Bnp Paribas Personal Finance S.A. de C.V. Sociedad Financiera de Objeto Múltiple Entidad Regulada vs. Morales Argaez Víctor Francisco. Ejecutivo Mercantil 1 Acdo. Núm. Exp. 1545/2024.

Chi Pech José Santos Paulino vs. Seguros Banorte S.A. de C.V. Grupo Financiero Banorte. Ord. Civil 1 Acdo. Núm. Exp. 1129/2023.

Chubb Fianzas Monterrey Aseguradora de Caución S.A. antes Ace Fianzas Monterrey S.A. antes Fianzas Monterrey S.A. vs. Balper Toluca S.A. de C.V. y Iruegas Aguiñaga Saúl y Rosas Vargas Emilia y Balper Electromecánica S.A. de C.V. Especial de Fianzas Mercantil 1 Acdo. Núm. Exp. 1303/2023.

Ci Banco S.A. Institución de Banca Múltiple vs. Patricia Negrete Ortega y Otro. Especial Hipotecario Civil Amparo. 1 Acdo. en Amparo. Núm. Exp. 1137/2012 4100/2024- B2.

Constructora Cazalet S.A. de C.V. vs. Ferrelectrica Cruzmar y Marcial Cruz Margarito. Ejecutivo Mercantil 1 Acdo. Núm. Exp. 641/2022.

Continum Logística Internacional, S.A. de C.V. antes Recuperadora de Deuda Hipotecaria S. de R. L. de C.V. vs. Klempay Zamudio Carlos Alejandro y Otra. Especial Hipotecario Civil 1 Acdo. Núm. Exp. 973/2018.

Corporación Financiera Atlas, S.A. de C.V. Sociedad Financiera de Objeto Múltiple, Entidad No Regulada Anteriormente Corporación Financiera Atlas, S.A. de C.V. Sociedad Financiera de Objeto Múltiple, Entidad Regulada vs. Magic Dreamers S.A. de C.V., Gasca Corona Edgar y Bernal Robles Juan Enrique. Ejecutivo Mercantil Sobresee. 1 Acdo. en Amparo. Núm. Exp. 1845/2024 1041/2024.

Decarome Sociedad Anónima Promotora de Inversión de Capital Variable vs. Adrián y Lastra Rodríguez María Guadalupe. Juris. Voluntaria Civil 1 Acdo. Núm. Exp. 1413/2024.

Dessetec Desarrollo de Sistemas, S.A. de C.V. vs. Serrano Marín David y Otro. Especial Hipotecario Civil 1 Acdo. Núm. Exp. 395/2016.

Facundo Ramírez Estrella vs. Grupo Mexicano de Seguros S.A. de C.V. Ord. Civil 1 Acdo. Núm. Exp. 983/2023 Tomo II.

Galicia Castillo Pablo Leobardo vs. Palma Ramos David. Ord. Civil 1 Acdo. Núm. Exp. 245/2025.

Gutiérrez Spinola Manuel y Gutiérrez Spindola Jorge vs. Importadora Amandari S.A. de C.V. y y Salame Alfie Carlos. Controversias de Arrendamiento Civil Regulariza. 1 Acdo. Núm. Exp. 2121/2024.

HSBC México S.A. Institución de Banca Múltiple Grupo Financiero HSBC vs. Villalpando Tavira Andrés. Especial Hipotecario Civil 1 Acdo. Núm. Exp. 1111/2024.

HSBC México, S.A. Inst. de Bca. Mul. Grupo Financiero HSBC División Fiduciaria, Representada por Hipotecaria su Casita, S.A. de C.V. Sociedad Financiera de Objeto Limitado vs. Clara Emilia Gaspar Zapien. Especial Hipotecario Civil 1 Acdo. Núm. Exp. 147/2009 Tomo II.

Iako Behar Iossif su Sucesión vs. Ustarroz Marquardt Clarissa. Ord. Civil 7 Acdos. Núm. Exp. 1171/2024.

Inmobiliaria Lomo Lomas Verdes, S.A. de C.V. vs. De la Vega Ruíz Gustavo. Controversias de Arrendamiento Civil 1 Acdo. Núm. Exp. 1881/2024.

Isatema, S.A. vs. Vásquez Ventura Luis Fernado. Ord. Civil 1 Acdo. Núm. Exp. 1561/2024.

Lara Franco Sonia y Morales Bonilla Mario Alberto vs. Carbajal López Francisco y Rodríguez Enríquez Alberto y Gaudry Rosales Fernando y Lozano Irirarte Benjamín y Téllez García Rodolfo y Gaudry Rosales Jorge Luis Ignacio y Ramírez Ramírez Guillermo y Tolentino Salgado Ma Salome y Carrillo Villa Rodolfo. Ord. Civil 1 Acdo. Núm. Exp. 125/2025.

Liberty Fianzas S.A. de C.V. vs. Sagis Scorp, S.A. de C.V. y Otros. Ejecutivo Mercantil 1 Acdo. Núm. Exp. 343/2019.

Periódico el Economista, S.A. de C.V. vs. Diario el Pais México, S.A. de C.V. Ord. Mercantil 1 Acdo. Núm. Exp. 1263/2024 Tomo IV.

Poblano Ordóñez Abel Ricardo vs. Cresencio Borjas Martínez. Ord. Civ. 1 Acdo. Núm. Exp. 231/2025.

Promotora de Hoteles S.A. de C.V. y Banco Nacional de México S.A. Integrante del Grupo Financiero Banamex vs. Martínez Caldera Rubén y Bernal Puente Blanca Nieves y También Conocida como Blanca Nieves Bernal Puente de Martínez. Ord. Mercantil 1 Acdo. Núm. Exp. 2297/2024.

Rosas Salas Rosa María vs. González Rosas Dalet. Ord. Civil 1 Acdo. Núm. Exp. 1099/2024.

Sáinz Aldana Silvia vs. De la Vega Guzmán Constructora S.A. de C.V. y Otros. Ord. Civil 2 Acdos. Núm. Exp. 177/2014 Tomo III.

Saldívar Ruíz María Guadalupe vs. Barrera Flores Hugo y Rodríguez Izquierdo Virginia. Ord. Civil Desecha Demanda. 1 Acdo. Núm. Exp. 299/2025.

Santander Hipotecario, S.A. de C.V. Sociedad Financiera de Objeto Múltiple, Entidad Regulad vs. Juan Fernando Rueda de la Vara. Especial Hipotecario Civil 1 Acdo. Núm. Exp. 279/2006 Tomo II.

Serfimex Capital, S.A. P. I. de C.V. Sofom, Enr vs. Castro López Germán. Especial Hipotecario Civil 1 Acdo. Núm. Exp. 1317/2024 Bis. 2 Terc. Excl. de Hilda Janet Castro Romero.

Zúñiga Ramírez Raúl y Vázquez Marmulejo Clementina vs. González Martínez Damián y Arteaga Castillo de González Teresa. Ord. Civil 1 Acdo. Núm. Exp. 2163/2024.

Csck 12 Mexco I, Sociedad de Responsabilidad Limitada de Capital Variable vs. María del Rosario Juárez Castillo. Especial Hipotecario Civil 2 Acdos. Núm. Exp. 1673/2010 Bis. 1 Tomo II.

NO PUBLICADOS

Constructora Insur S.A. vs. Sofimex Institución de Garantías S.A. Especial de Fianzas Mercantil no Publ. del 02- 06- 2025. 1 Acdo. Núm. Exp. 57/2023 Tomo II.

Sánchez Arámburu Gilberto Antonio. Juris. Voluntaria Civil Desecha Demanda. 1 Acdo. Núm. Exp. 279/2025.

AUDIENCIA

Domínguez Noya José Enrique y Ibarguengoitia Ochoa Graciela vs. BBVA México, S.A. y Banco Mercantil del Norte S.A. y Director Registro Público de la Propiedad Queretaro. Aud. de Concil. Especial Hipotecario Civil. 1 Audiencia. Núm. Exp. 511/2024.

Ortiz y Farfán Carlos vs. Grupo Empresarial Ángeles S.A. de C.V. Aud. Ord. Civil. 1 Audiencia. Núm. Exp. 1557/2024.

SENTENCIAS DEFINITIVAS DEL 3 DE JUNIO DEL 2025

Banco Actinver Sociedad Anónima Institución de Banca Múltiple Grupo Financiero Actinver como Fiduciario del Fideicomiso Irrevocable F 1401 Fibra Uno vs. Rayo Trejo Teodorico Iván y Martínez Vázquez Josefina. Controversias de Arrendamiento Civil Sent. Def. 1 Núm. Exp. 827/2023

LA SECRETARIA DE ACUERDOS
LIC. DIANA CAREM GODÍNEZ RUÍZ

SECRETARÍA "B"
ACUERDOS DEL 3 DE JUNIO DEL 2025

Aguilar Mejía Isaac David y Aguilar Mejía Edna Rebeca, También Conocida como Cervantes Aguilar Edna Rebeca y Aguilar Mejía Sara, También Conocida como Bañuelos Sara vs. Huitrón Vda. de Uribe Natalia y Uribe Lomelí Guillermo. Ord. Civil 1 Acdo. Núm. Exp. 2292/2024.

Álvaro Castiello de la Hidalga vs. Bemilda Encarnación Morales Barrios. Ejecutivo Mercantil 1 Acdo. Núm. Exp. 832/2019.

Amador Alberto Francisco vs. Sánchez Soria Carlos. Controversias de Arrendamiento Civil 2 Acdos. Núm. Exp. 1366/2024.

Arrendadora Ofelia S.A. vs. Monrroy Ricaño Ma. Concepción; Monroy Ricaño María del Carmen. Controversias de Arrendamiento Civil 1 Acdo. Núm. Exp. 1374/2024.

Artes Gráficas Unidas, S.A. de C.V. vs. Sr. Juan Manuel Cuervo Estrada y Sr. Juan Manuel Cuervo Amador y Productos Convil, S.A. de C.V. Tomo II. Ejecutivo Mercantil 1 Acdo. Núm. Exp. 1250/2024 Tomo III.

Banco Covalto Sociedad Anónima Institución de Banca Múltiple vs. Algodónera Hbr S.A. de C.V. y Ham Reimer Anna y Banman Wiebe Jacob. Providencias Precautorias Mercantil 1 Acdo. Núm. Exp. 54/2024.

Banco Mercantil del Norte, S.A. Institución de Banca Múltiple Grupo Financiero Banorte y Saad Rionda Nicolás Alberto. Especial Hipotecario Civil 1 Acdo. Núm. Exp. 368/2024.

Banco Mercantil del Norte, S.A. vs. Rubio Morales Rodolfo y Piña Ramírez María Juana. Especial Hipotecario Civil 1 Acdo. Núm. Exp. 64/2023.

Banco Santander (México), S.A. Institución de Banca Múltiple, Grupo Financiero Santander México hoy su Cesionario Banco Monex, S.A. Institución de Banca Múltiple, Monex Grupo Financiero, en su Carácter de Fiduciario en el Fideicomiso Empresarial Irrevocable de Administración y Garantía No. F/3443 vs. López Escoboza Francisco Adán y Moreno Moreno Rosina Patricia. Ejecutivo Mercantil 1 Acdo. Núm. Exp. 1656/2024 Bis. 3 Tomo III.

Banco Santander México S.A. Institución de Banca Múltiple Grupo Financiero Santander México vs. Grupo Creativo Polanco S. C. y Otros. Providencias Precautorias Civil 1 Acdo. Núm. Exp. 698/2018.

Banco del Bajío S.A. Institución de Banca Múltiple vs. Rafael Sánchez Cisneros. Especial Hipotecario Civil 1 Acdo. Núm. Exp. 220/2018.

Banco del Bajío S.A., Institución de Banca Múltiple vs. Banquetes y Comedores Rosalía, Sociedad Anónima de Capital Variable y Flores Figueroa Ana Fernanda. Ejecutivo Mercantil 1 Acdo. Núm. Exp. 2160/2024.

Banco del Bajío Sociedad Anónima, Institución de Banca Múltiple hoy su Cesionario Jorge Alberto Cerecedo Suárez vs. Central de Servicios para el Desarrollo de Puebla, A.C. Ejecutivo Mercantil 2 Acdos. Núm. Exp. 2046/2024 Tomo II.

BBVA Bancomer S.A. Institución de Banca Múltiple Grupo Financiero BBVA Bancomer, Ahora, BBVA México, S. A, Institución de Banca Múltiple, Grupo Financiero BBVA México vs. Rodrigo Cantú Reus vs. No Hay. Especial Hipotecario Civil 1 Acdo. Núm. Exp. 92/2021.

BBVA Bancomer vs. David López Zamora Guadalupe Zamora Caseli. Especial Hipotecario Civil 1 Acdo. Núm. Exp. 738/2020.

BBVA hoy su Cesionario Banco Mercantil del Norte Sociedad Anónima, Institución de Banca Múltiple Grupo Financiero Banorte en su Carácter de Cesionario vs. Hernández Gallegos David. Especial Hipotecario Civil 2 Acdos. Núm. Exp. 1294/2024.

Castañeda López José vs. Hernández Arzaluz Rosa Lilia y Hernández Patiño José su Sucesión y Arzaluz de Hernández María su Sucesión. Ord. Civil No Contesta Agravios. 1 Acdo. Núm. Exp. 200/2024.

Cibanco Sociedad Anónima, Institución de Banca Múltiple, en su Carácter de Fiduciario en el Fideicom, Iso Número F/00360 vs. Héctor Rivera Chaires y Adriana Reynoso García. Especial Hipotecario Civil 1 Acdo. Núm. Exp. 1472/2019.

Cibanco, Sociedad Anónima, Institución de Banca Múltiple, Única y Exclusivamente en su Carácter de Fiduciario Dentro del Fideicomiso Irrevocable Con Actividades Empresariales Identificado Con el Número F 00927 vs. Recsa Alimentos, S.A. de C.V. Controversias de Arrendamiento Civil 1 Acdo. Núm. Exp. 2072/2024.

Corrales Torres Juan vs. Reyes Díaz Rogelio. Ord. Mercantil 1 Acdo. Núm. Exp. 1444/2024.

Estephen Gerard y Asociados S.A. de C.V. vs. Registro Público de la Propiedad y de Comercio de la Ciudad de México y Otros. Ord. Civil 1 Acdo. Núm. Exp. 248/2019.

Fabricas de Aceites la Rosa. Ord. Civil 1 Acdo. en Expedientillo. Núm. Exp. 8/1994 Expdllo. Prom. del 63 el Exp. Esta Aqui Falta Reasign Número.

García Molina María Nicanora Rosario vs. Banco Nacional de México S.A. Integrante de Grupo Financiero Banamex y Tarjetas Banamex S.A. de C.V. Sofom Er Integrante del Grupo Financiero Banamex. Ejecutivo Mercantil 1 Acdo. en Seccion_De_Ejecución. Núm. Exp. 1774/2024.

García Ramos Rodrigo vs. Martínez Zapata Luis Alberto. Especial Hipotecario Civil 1 Acdo. Núm. Exp. 1120/2022 Tomo II.

Inmobiliaria Santoyo, S.A. de C.V. Ord. Civil 1 Acdo. en Expedientillo. Núm. Exp. 2180/2024 Bis. 3.

Innova Sport, S.A. de C.V. vs. Inmobiliaria Coapa Larca, S.A. de C.V. Controversias de Arrendamiento Civil 2 Acdos. en Expedientillo. Núm. Exp. 2268/2024 Bis. 2.

Jean Manuel María Gloria vs. Hachmiester Montant Héctor. Controversias de Arrendamiento Civil 1 Acdo. Núm. Exp. 816/2021.

López Torres Haydee Araceli vs. Nieto Martínez Sergio y Nieto Gutiérrez Jonathan. Medios Preparatorios Civil 1 Acdo. Núm. Exp. 948/2024.

Lozada Roldán Alicia vs. HSBC México, S.A. Institución de Banca Múltiple, Grupo Financiero HSBC, División Fiduciaria, antes Banco Internacional, S.A., División Fiduciaria Grupo Financiero Prime Internacional, e Instituto del Fondo Nacional de la Vivienda para los Trabajadores. Ord. Civil 3 Acdos. Núm. Exp. 142/2011 Tomo IV.

Mabucapa I, S. de R. L. de C.V., antes Hipotecaria Nacional S.A. de C.V. Sociedad Financiera de Objeto Múltiple Entidad Regulada, Grupo Financiero BBVA Bancomer vs. Arnilfo Guzmán Guzmán y Otra. Especial Hipotecario Civil 1 Acdo. Núm. Exp. 1266/2019 Bis. 1 Tomo II.

Marchon México S de R.L. de C.V. vs. Molina Azpilcueta Vanessa Alejandra. Ejecutivo Mercantil 1 Acdo. Núm. Exp. 2122/2024.

Martínez Guerrero José de Jesús vs. María Luisa Hernández y Vázquez de Martínez. Ord. Civ. 1 Acdo. Núm. Exp. 254/2005.

Martínez Hernández Patricia Guadalupe vs. Olvera Domínguez Yazmín Mayuc. Controversias de Arrendamiento Civil Dada Susp. Prov. en Amparo 554/2025. 1 Acdo. Núm. Exp. 640/2020.

Martínez Hernández Patricia Guadalupe vs. Olvera Domínguez Yazmín Mayuc. Controversias de Arrendamiento Civil Amparo. 1 Acdo. en Amparo. Núm. Exp. 640/2020 554/2025.

Mitre Olvera Rafael vs. Pazaran Pérez Ernesto su Sucesión y Impulsora de la Habitación Popular S de R.L. y Dirección General del Registro Público de la Propiedad y de Comercio de la Ciudad de México. Ord. Civil No Contesta Agravios. 1 Acdo. Núm. Exp. 1528/2024.

Negocios Creativos S.A. de C.V., Inmobiliaria Coapa Larca, S.A. de C.V., y Consorcio Metropolitano Inmobiliario S.A. de C.V. vs. Safran Helicopter Engines México S.A. de C.V. Controversias de Arrendamiento Civil Informe Justificado. 1 Acdo. en Amparo. Núm. Exp. 60/2021 610/2025- V.

Neri Roa Laura y y Neri Roa María Eugenia vs. Neri Roa Jorge y Neri Roa Gerardo y y Neri Roa Teresita de Jesús. Ord. Civil 1 Acdo. Núm. Exp. 1756/2024.

Osuna Cordero Isaac vs. Grupo Mexicano de Seguros S.A. de C.V. vs. Cfe Distribución. Ord. Civil 2 Acdos. Núm. Exp. 1264/2023.

Prestaciones Finmart S.A. P. I. de C.V. Sofom E. N. R vs. Espinosa Lidia Quintero. Ejecutivo Mercantil 1 Acdo. Núm. Exp. 268/2024.

Prestaciones Finmart S.A. P. I. de C.V. Sofom E. N. R vs. Quintero Espinosa Lidia. Ejecutivo Mercantil 1 Acdo. Núm. Exp. 1210/2023.

SOLO CONSULTA
SOLO CONSULTA
SOLO CONSULTA

Ramírez Aguilar Gumercinda vs. Peralta Fuentes Higinio. Ord. Civil 2 Acdos. Núm. Exp. 1544/2024.

Raúl Peña Martínez vs. Celia Estrada Hernández y Otros. Ord. Civ. 1 Acdo. Núm. Exp. 658/1997.

Renovi Fund II, S.A. de C.V. antes Scotiabank Inverlat Sociedad Anónima Institución de Banca Multiplr Grupo Financiero Scotiabank Inverlat vs. Salinas Legaspy Sandra Patricia. Especial Hipotecario Civil Secc. de Ejecución. 1 Acdo. en Seccion_De_ Ejecución. Núm. Exp. 98/2025.

Renovi Fund II, S.A. de C.V., Antesscotiabank Inverlat, S.A., Institución de Banca Múltiple, Grupo Financiero Scotiabank Inverlat vs. Salinas Legaspy Sandra Patricia. Especial Hipotecario Civil Amparo. 1 Acdo. en Amparo. Núm. Exp. 98/2025 Directo Promov. por Sandra Guadalupe Espinoza Villegas.

Ruíz Luna Graciela, Bobadilla Ruíz Víctor y Bobadilla Ruíz Wendolyn vs. Bobadilla López Arcadio y Bobadilla López Francisco Ernesto. Ord. Civil 1 Acdo. Núm. Exp. 584/2014 Tomo III.

Sánchez Hernández Daniel vs. Frías Martínez Yunuen. Ord. Civil 1 Acdo. Núm. Exp. 1366/2023.

Santander Hipotecario S.A. de C. V, Sociedad Financiera de Objeto Múltiple Entidad Regulada, Grupo Financiero Santander México, hoy Santander Vivienda, Sociedad Anónima de Capital Variable, Sociedad Financiera de Objeto Múltiple, Entidad Regulada, Grupo Financiero Santander México vs. Fuentes Muñoz Manuel. Especial Hipotecario Civil 1 Acdo. Núm. Exp. 1834/2024.

Sears Operadora México S.A. de C.V. vs. Doogly S.A. de C.V. Ord. Mercantil 1 Acdo. Núm. Exp. 838/2021.

Secreto. Ejecutivo Mercantil 1 Acdo. Núm. Exp. 202/2025.

Sistema Único de Autofinanciamiento S.A. de C.V. vs. Granados Ramírez Ángel Abiram. Ejecutivo Mercantil 1 Acdo. Núm. Exp. 1938/2024.

Sistema Único de Autofinanciamiento S.A. de C.V. vs. Juárez Pulido Sergio. Ejecutivo Mercantil 1 Acdo. Núm. Exp. 1274/2023.

Sociedad Hipotecaria Federal S.N.C. Institución de Banca de Desarrollo en su Carácter de Fiduciario Sustituto de Banco de México en el Fideicomiso del Fondo de Operación y Financiamiento Bancario a la Vivienda vs. María Edith Chávez Ríos y Otro. Esp. Hip. 1 Acdo. Núm. Exp. 12/2012.

Sociedad Hipotecaria Federalsociedad Nacional de Créditoinstitución de Banca de Desa y Rrollo en su Carácter de Fiduciario Sustituto del Fondo de Operación y Financiamient y-o. Bancario a la Vivienda Fivi vs. Vázquez Pedroza de Rodríguez Piedad y Rodríguez Varela Eric. Especial Hipotecario Civil 1 Acdo. Núm. Exp. 78/2025.

Sociedad Limitada de Los Activos de Gramecy Sociedad de Responsabilidad Limitada de Capital Variable hoy su su Cesionario Adrián Fernández Romero vs. Martín Alberto García Roldán y Adriana Enciso Martínez de García. Especial Hipotecario Civil 1 Acdo. Núm. Exp. 1244/2019.

Soluciones Cocrea Sapi de C.V. Sofom Enr vs. Velázquez Báez Luis Enrique Rey. Ejecutivo Mercantil 1 Acdo. Núm. Exp. 272/2024.

Soluciones Hipodigitales a la Medida Sociedad Anónima Promotora de Inversión de Capital Variable vs. Aguilar Bravo Juan Jerónimo y Bravo Ochoa Catalina y Aguilar García Juan Emigdio. Especial Hipotecario Civil 1 Acdo. Núm. Exp. 2104/2024.

Suárez Avendaño Patricia vs. Imagen Comunicación en Radio S.A. de C.V. y Grupo Axende S.A. de C.V. y Wiechers Fernández Alejandro Xavier. Ord. Civil 1 Acdo. Núm. Exp. 1704/2024.

Sólida Administradora de Portafolios S.A. de C. V, hoy Sólida Administradora de Portafolios S.A. de C.V. Sociedad Financiera de Objeto Múltiple, Entidad Regulada, Grupo Financiero Banorte vs. Peña Jaramillo Natalia. Especial Hipotecario Civil 1 Acdo. Núm. Exp. 1220/2024.

Valencia Montiel Salvador vs. Zeron Pontones Joaquín y Zeron Fernández Joaquín. Ejecutivo Mercantil 1 Acdo. Núm. Exp. 2170/2024.

De la Garza Ladrón de Guevara Rodolfo su Sucesión vs. Catalina Guadalupe Ochoa García. Ord. Civ. Cuad. de Amparo. 1 Acdo. Núm. Exp. 626/2001.

De Los Santos Alvarado Guadalupe vs. Jesús Lozada Rosas. Ord. Civil 1 Acdo. Núm. Exp. 204/2017.

SENTENCIA INTERLOCUTORIA

BBVA Bancomer S.A. de C.V. Institución de Banca Múltiple Grupo Financiero BBVA Bancomer vs. Ofelia Tamayo Miranda. Esp. Hip. Sent. Interl. 1 Núm. Exp. 1590/2011

EL SECRETARIO DE ACUERDOS M.I.
LIC. RODOLFO MANUEL REYES ORTIZ

TRIGÉSIMO OCTAVO DE LO CIVIL

SECRETARÍA "A"
ACUERDOS DEL 3 DE JUNIO DEL 2025

Arguello Ramírez María Julieta Turiz Def. de Juana Ramírez y/o Juana Ramírez Zapata y Argüello Ramírez María Julieta, Tutriz Def. de Juana Ramírez y/o Juana Ramírez Zapata vs. Doctor Óscar Olmedo Alonso y Doctor Fernando Guillermo Rodríguez Dennen y y Hospital General Manuel Gea González. Ord. Civil 1 Acdo. Núm. Exp. 149/2025 Daño Moral.

Arrendadora Ve por más S.A. Organización Auxiliar del Crédito Grupo Financiero Ve por más vs. Topipan S.A. de C.V. y Luz del Carmen Astiazaran Aguilar. Ejecutivo Mercantil Puesta. 2 Acdos. Núm. Exp. 289/2011 Tomo II.

Banca Afirme Sociedad Anónima Institución de Banca Múltiple Afirme Grupo Financiero vs. Locales Centricos de Cada Estado S.A. de C. V, Francisco Javier Gálvez Rodríguez y Juan Antonio Sáinz Gálvez. Providencias Precautorias Civil Acuerdo. 1 Acdo. Núm. Exp. 647/2019.

Banco Invex Sociedad Anónima Institución de Banca Múltiple Invex Grupo Financiero en su Carácter de Fiduciario en el Fideicomiso 3939 vs. Argudin Ramírez Ericka Fernanda. Juris. Voluntaria Civil Acuerdo. 1 Acdo. Núm. Exp. 1511/2024.

Banco Santander México, Sociedad Anónima, Institución de Banca Múltiple, Grupo Financiero Santander México vs. Centro Médico Jgl, Sociedad Anónima de Capital Variable y Irastorza Flores Mirna Elizabeth. Ejecutivo Mercantil Acuerdo. 1 Acdo. Núm. Exp. 1999/2024.

Banco Ve por más S.A. Institución de Banca Múltiple Grupo Financiero Ve por más vs. Agrícola Iberries S. P. R de R. L e Ivonne del Toro Ochoa. Ejecutivo Mercantil 2 Acdos. Núm. Exp. 701/2020.

BBVA Bancomer Sociedad Anónima Institución de Banca Múltiple Grupo Financiero BBVA Bancomer vs. Castrejón Martínez Andrés Daniel. Especial Hipotecario Civil Acuerdo. 1 Acdo. Núm. Exp. 315/2021.

Castro Aguirre María del Carmen vs. Espinosa Torres Felipe Alfonso. Controversias de Arrendamiento Civil 1 Acdo. 1 Acdo. en Seccion_De_Ejecución. Núm. Exp. 1771/2024.

Castro López Rodrigo vs. Gallardo Ramírez Héctor y Villar Vega Rosa Linda y y Personas que Detenten la Pos. del Inmueble Materia de la Litis. Ord. Civil 1 Acdo. Núm. Exp. 2169/2024 Tomo II.

Ci Banco Sociedad Anónima Institución de Banca Múltiple en su Carácter de Fiduciario del Fideicomiso Irrevocable Identificado Con el Número F/00247 vs. Patricia Rodríguez Barradas. Especial Hipotecario Civil Acdo. Expedientillo. 1 Acdo. Núm. Exp. 525/2019.

García González Arianna vs. Gómez Hernández Tania Lucila y Gómez Hernández Pedro. Controversias de Arrendamiento Civil Puesta. 2 Acdos. Núm. Exp. 1099/2024.

García Gutiérrez Graciela vs. Ricardez Marín Felipa. Controversias de Arrendamiento Civil Acuerdo. 2 Acdos. Núm. Exp. 1153/2024.

Ge Capital Cef México vs. Industrial Lugarth y Otros. Ejecutivo Mercantil 1 Acdo. Núm. Exp. 71/2011 Tomo II.

Ge Seguridad en su Vivienda, S. de R. L vs. Delgadillo Rodríguez Claudia Georgina. Ord. Mercantil Acdo. Amparo. 2 Acdos. en Amparo. Núm. Exp. 2333/2024 Amparo 590/2025-I, Promov. por Claudia Delgadillo Rodríguez.

Ge Seguridad en su Vivienda, S. de R. L vs. Delgadillo Rodríguez Claudia Georgina. Ord. Mercantil Acuerdo. 2 Acdos. en Amparo. Núm. Exp. 2333/2024 Amparo 593/2025- I, Promov. por Claudia Georgina Delgadillo Rodríguez.

Gómez Matías José Roberto vs. Loyola Flores Mahanaim. Controversias de Arrendamiento Civil Acdo. Amparo. 1 Acdo. en Amparo. Núm. Exp. 1437/2024 Amparo 703/2025- III, Promov. por Mahanaim Loyola Flores.

Granados Novela su Suc. Bherta vs. Notario Público Número 2 de Chilpancingo. No Definido No Definido Expedientillo. 1 Acdo. en Expedientillo. Núm. Exp. 165/2025 Bis. 2 Expdllo. No Corresponde Contenido Al Jdo.

Gutiérrez Yáñez Víctor Hugo vs. Marroquín Barrios María Guadalupe, Ruíz Carmona María Emilia Quien También Se Hace Llamar Emilia Ruíz Carmona, Ruíz Carmona Miguel, Ruíz Montiel Margarita, Gómez Contreras Bernardo, Gómez Ruíz Alan. Ord. Civil Acuerdo. 1 Acdo. en Otros. Núm. Exp. 2345/2024 Tomo II.

SOLO CONSULTA
SOLO CONSULTA
SOLO CONSULTA

Hipotecaria Nacional S.A. de C.V. Sociedad Financiera de Objeto Múltiple Entidad Regulad vs. González Bautista Celso. Especial Hipotecario Civil 2 Acdos. Núm. Exp. 847/2024.

HSBC México S, A. Institución de Banca Múltiple, Grupo Financierto HSBC vs. Ayala Salazar Abraham. Especial Hipotecario Civil Acuerdo. 1 Acdo. Núm. Exp. 1601/2024 Tomo III.

HSBC México, S.A., Institución de Banca Múltiple, Grupo Financiero HSBC vs. Marinsa de México, S.A. de C.V. y Zavala Solís José Luis y Prestadora de Servicios Corporativos Generales, S.A. de C.V. y Servicios Marinos del Sureste, S.A. de C.V. y Maren Marine Energy, S.A. P. I. de C.V. y Ocean Marine, S.A. de C.V. y Servicios y Suministros Martel, S.A. de C.V. y Zavala Solís José Antonio. Ejecutivo Mercantil Acuerdo. 2 Acdos. Núm. Exp. 1197/2023.

HSBC México, S.A., Institución de Banca Múltiple, Grupo Financiero HSBC División Fiduciaria en su Carácter de Fiduciaria en el Fideicimiso Irrevocable Número F/262757 vs. Bustamante Terán Eduardo y Durand Quiroz Laura. Especial Hipotecario Civil Expedientillo. 1 Acdo. en Expedientillo. Núm. Exp. 1625/2024.

Ildefonso Prieto José Luis vs. Limas Torres Gerardo y Torres Correa Ma. Remedios. Especial Hipotecario Civil Expedientillo. 1 Acdo. en Expedientillo. Núm. Exp. 1905/2024.

Inmobiliaria Sanfi Sociedad de Responsabilidad Limitada de Capital Variable vs. Murayama Morales Josefina. Especial Hipotecario Civil 2 Acdos. Núm. Exp. 1471/2009 Tomo II.

León Guerra Eduardo vs. Torres Rojo Fernando. Ord. Civil Acdo. Expedientillo. 4 Acdos. en Expedientillo. Núm. Exp. 57/2000.

Mora Vera Fabiola vs. García Contreras de Zárate Alicia Emilia y También Conocida como Alicia Emilia García Contreras. Ord. Civil Acuerdo. 1 Acdo. Núm. Exp. 303/2025.

Moreno Aguilar Laura Karina vs. Castañón Fernández Julián y Bienes Raíces León S.A. de C.V. Ord. Civil Acuerdo. 1 Acdo. Núm. Exp. 305/2025.

Osogobio Celix Edgar vs. Beristain Valencia Rubén y Silva Padilla Silvia y Valencia Albarrán María Piedad. Ejecutivo Mercantil 1 Acdo. Núm. Exp. 2189/2024 Tomo II.

Peña Tapia Arturo vs. Korber Brito Julio Ernesto. Ejecutivo Mercantil Acdo. Amparo. 1 Acdo. en Amparo. Núm. Exp. 665/2006 Amparo 400/2025- V. Promov. por Julio Ernesto Korber Brito.

Quintana Camacho José y y/o José Malaquias Quintana Camacho vs. Hernández Víctor Hugo y Delgadillo Cervantes Jéssica Fernanda y Morales Soriano Luis y Morales Mejía Ana Lilia y y Otros. Ord. Civil Acuerdo. 2 Acdos. Núm. Exp. 1797/2024.

Rivariego, S.A. de C.V. vs. Azul Concretos y Premezclados, S.A. de C.V. Controversias de Arrendamiento Civil 1 Acdo. Núm. Exp. 1107/2022.

Rojas Rebollo Francisco Javier vs. Vázquez López Armando. Controversias de Arrendamiento Civil 3 Acdos. Núm. Exp. 1535/2024.

San Miguel López Andreani vs. Allan Javier Terroba Guzmán y José Terroba Torices. Controversias de Arrendamiento Civil Acuerdo. 1 Acdo. Núm. Exp. 495/2021.

Scotiabank Inverlat Sociedad Anónima Institución de Banca Múltiple Grupo Financiero Scotiabank Inverlat vs. Alonso Rodríguez Molleda. Especial Hipotecario Civil Acuerdo. 1 Acdo. Núm. Exp. 209/2020.

Secreto. Ejecutivo Mercantil Acuerdo. 1 Acdo. Núm. Exp. 1729/2024.

Secreto. Ejecc. de Garantías Otorgadas Mediante Prenda Sin Transmisión de Pos. y Fideicomiso de Garantía (Procedimiento Judicial) Mercantil Acuerdo. 1 Acdo. Núm. Exp. 301/2025.

Soluciones Globales de Personal Isa, S.A. de C.V. vs. Condominio Vivalto Narvarte, A.C. Medios Preparatorios Mercantil Expedientillo. 1 Acdo. en Expedientillo. Núm. Exp. 243/2024.

Ticante Parada Carlos Alberto vs. Pérez Íñiguez Emilio Humberto y Cuevas Casanova de Pérez Faviola y También Conocida como Cuevas Casanova de Pérez Fabiola. Especial Hipotecario Civil Puesta. 2 Acdos. Núm. Exp. 1197/2024.

Tu Casa Express, S.A. de C.V. vs. Casanova Carrales María del Carmen. Especial Hipotecario Civil Acuerdo. 1 Acdo. Núm. Exp. 1485/2011 Tomo II.

Uribe Arciniega Estefanie Rebeca vs. García Zavala Ana Bertha. Ord. Civil Acuerdo. 1 Acdo. Núm. Exp. 661/2024.

Valdez Ruíz Jorge vs. Ramos Rivera Ernestina Lucrecia. Ord. Civil Acuerdo. 1 Acdo. Núm. Exp. 1229/2024.

Zárate Soriano Luis Jesús vs. Cervantes Morales María de Jesús. Ejecutivo Mercantil 1 Acdo. Núm. Exp. 2287/2024.

Zepeda Lucio, su Sucesión Eduardo vs. Montaut Rame de Cardoso Blanca Lilia. Ejecutivo Mercantil Acdo. Expedientillo. 1 Acdo. Núm. Exp. 1191/1996.

AUDIENCIA

BBVA Bancomer Sociedad Anónima Institución de Banca Múltiple Grupo Financiero BBVA Bancomer vs. Btc Bio Therapeutic Center S.A. de C.V. y Rubén Rodríguez Medrano. Aud. de Remate en Primera Almoneda Especial Hipotecario Civil. 1 Audiencia. Núm. Exp. 43/2021.

SENTENCIAS DEFINITIVAS DEL 3 DE JUNIO DEL 2025

Hernández Huerta Carlos vs. Ramos Estudillo María Elidia. Ord. Civil Sent. Def. 1 Núm. Exp. 3/2025

EL SECRETARIO DE ACUERDOS
LIC. JOSÉ ANTONIO HERNÁNDEZ SOTO

SECRETARÍA "B"
ACUERDOS DEL 3 DE JUNIO DEL 2025

Ag Comunicaciones, S.A. de C.V. vs. Soluciones Profesionales Empresariales en Revolución, S.A. de C.V. Ord. Mercantil Acuerdo. 2 Acdos. Núm. Exp. 1476/2024 Tomo II.

Alba Márquez Víctor Manuel vs. Martínez Cortés Juan y Alba Márquez María del Socorro y Alba Márquez Guillermo y Ortiz María Aurora. Ord. Civil Acuerdo. 1 Acdo. en Expedientillo. Núm. Exp. 328/2024.

Autofinanciamiento México, S.A. de C.V. vs. Gutiérrez García Rodolfo. Ejecutivo Mercantil Acuerdo. 1 Acdo. Núm. Exp. 1398/2024 Tomo II.

Banco Covalto S.A. Institución de Banca Múltiple vs. Grupo Industrial Japa Sociedad Anónima de Capital Variable y González Orozco Pablo Alfonso y González Orozco Jacob y González Batriz Alfonso Enrique. Providencias Precautorias Mercantil Acuerdo. 1 Acdo. Núm. Exp. 226/2024.

Banco Invex Sociedad Anónima Institución de Banca Múltiple Invex Grupo Financiero en su Carácter de Fiduciario en el Fideicomiso Irrevocable de Administración Fuente de Pago y Garantía 1055 vs. Martín Lechuga Sánchez. Especial Hipotecario Civil Puesta. 2 Acdos. Núm. Exp. 254/2020.

Banco Mercantil del Norte, S.A., Institución de Banca Múltiple, Grupo Financiero Banorte vs. Érika Isabel Ortiz Vega. Especial Hipotecario Civil Acuerdo. 1 Acdo. Núm. Exp. 94/2021.

Banco Multiva S.A. Institución de Banca Múltiple Grupo Financiero Multiva vs. Integradora de Productores de Jalisco Sociedad de Producción Rural de Responsabilidad Limitada. Providencias Precautorias Civil Acuerdo. 1 Acdo. Núm. Exp. 944/2023.

Banco Nacional de México, S.A., Integrante del Grupo Financiero Banamex División Fiduciaria vs. Gómez Campos Alfredo y Trejo Kemper de Gómez María del Rocío. Ord. Mercantil Acuerdo. 2 Acdos. en Amparo. Núm. Exp. 1876/2024 Amparo 831/2024.

Calderón Ríos Daniel Martín vs. Calvillo Ortiz Rodrigo. Ejecutivo Mercantil Acuerdo. 1 Acdo. en Amparo. Núm. Exp. 296/2022 Amparo D. C. 639/2023 Prom por Rodrigo Calvillo Ortiz.

Castillo Huerta Efrén vs. Carmen Huerta Ramírez, Quien También Se Ostenta como Carmen Huerta Ramírez de Castillo y Manuel Castillo Garduño. -. Ord. Civil Acuerdo. 1 Acdo. Núm. Exp. 652/2019.

Castro Ortiz José Isaac vs. Hernández Ramírez Margarita. Ord. Civil Acuerdo. 1 Acdo. Núm. Exp. 990/2018 Tomo II.

Ci Banco Sociedad Anónima Institución de Banca Múltiple en su Carácter de Fiduciario en el Fideicomiso Número F/00430 vs. Carrasco Varela Gloria y Mendoza Carrasco Mariano Antonio. Especial Hipotecario Civil Acuerdo. 1 Acdo. Núm. Exp. 832/2016 Tomo II.

Ckd Activos 7 Sociedad Anónima, Promotora de Inversión de Capital Variable vs. García Martos Daniela. Especial Hipotecario Civil Puesta. 2 Acdos. Núm. Exp. 552/2017 Tomo II.

Cruz Beltrán Fortunata su Sucesión vs. Mejía López Leticia. Ord. Civil Apel. Dem. Sent Def. 1 Acdo. Núm. Exp. 772/2024.

Cárdenas Josefina Leos vs. López Segura Gerardo. Especial Hipotecario Civil Acuerdo. 1 Acdo. Núm. Exp. 170/2021 Tomo II.

Galicia Villanueva Ángel Edgar Gustavo vs. Torre Altamira S.A. de C.V. Ord. Civil Puesta. 2 Acdos. Núm. Exp. 752/2021.

González Sandoval Federico vs. Grupo Mexicano de Seguros S.A. de C.V. Ord. Civil Acuerdo. 2 Acdos. Núm. Exp. 236/2024 Tomo II.

SOLO CONSULTA
SOLO CONSULTA
SOLO CONSULTA

Hernaiz Vigil Luis Miguel Tomás vs. Flores Ramo José de Jesus; García Islas Daniela Casandra. Controversias de Arrendamiento Civil Acuerdo. 2 Acdos. en Amparo. Núm. Exp. 1574/2024 Amaparo 829/2025- E- II, Promov. por Grupo García Miller, S.A. Promotora de Inversión de C.V.

Hernaiz Vigil Luis Miguel Tomás vs. Flores Ramo José de Jesus; García Islas Daniela Casandra. Controversias de Arrendamiento Civil Acuerdo. 1 Acdo. Núm. Exp. 1574/2024 Tomo II.

Hernández Jiménez Blanca Osbelia vs. La Rod Sánchez Ángel. Ord. Civil Acuerdo. 3 Acdos. Núm. Exp. 152/2025.

HSBC México S.A., Institución de Banca Múltiple, Grupo Financiero HSBC, División Fiduciaria, en el Fideicomiso Irrevocable de Administración y Fuente de Pago F 258040 vs. Santos Rueda Angélica. Ejecc. de Garantías Otorgadas Mediante Prenda Sin Transmisión de Pos. y Fideicomiso de Garantía (Procedimiento Judicial) Mercantil Acuerdo. 1 Acdo. Núm. Exp. 304/2024.

HSBC México S.A. Institución de Banca Múltiple Grupo Financiero HSBC División Fiduciario en su Carácter de Fiduciario del Fideicomiso Irrevocable de Administración F/262757 vs. Meza Orozco María del Carmen. Proced. Convencional Mercantil Civil Acuerdo. 1 Acdo. Núm. Exp. 310/2020.

Jiménez Cabrera Ricardo Antonio vs. Oseguera Barragán Javier. Especial Hipotecario Civil Acuerdo. 1 Acdo. Núm. Exp. 1862/2024.

López Vicario Paulina vs. Vargas Zamarróni Carlos. Ejecutivo Mercantil Acuerdo. 1 Acdo. en Amparo. Núm. Exp. 1260/2023 Amparo 595/2024- Iv, Promov. por Carlos Vargas Zamarróni.

Miranda Gómez Jesús su Sucesión vs. Salvador Luna Delgado. Controversias de Arrendamiento Civil Acuerdo. 1 Acdo. Núm. Exp. 1304/2019.

Moreno Gómez Marcela También Conocida Moreno y Gómez Marcela su Sucesión vs. Caropreso Moreno José Luis. Ord. Civil Acuerdo. 1 Acdo. en Amparo. Núm. Exp. 1932/2024 Amparo D. C 348/2024.

Nava Díaz Antonio vs. Nava Sandoval Margarita Áurea. Ejecutivo Civil Acuerdo. 1 Acdo. en Tercería. Núm. Exp. 8/2025 Bis. 1.

Obregón Tirado Angelina Jacqueline Quien También Se Hace Llamar Obregón Tirado Angelina Jaqueline U Obregón de López Jaqueline vs. Obregón Lozano Araceli Quien También Se Hacia Llamar Obregón Lozano Irene Araceli, su Sucesión y Luis Obregón Lozano. Proced. Convencional Mercantil Civil Acuerdo. 1 Acdo. Núm. Exp. 74/2025 Tomo II.

Pelcastre Aguilar Jaime Gabriel vs. Monter Sandoval David Ignacio. Especial Hipotecario Civil Expedientillo. 1 Acdo. Núm. Exp. 330/2015.

Pescador Zamora José Felipe vs. Porfirio Grijalva Cruz, Elva Rosa Zamudio Cruz, Sucesión de Leonor Cruz Salgado y Josefina Cruz Salgado y Aída Grijalva Cruz. Ejecutivo Mercantil Acuerdo. 4 Acdos. Núm. Exp. 242/2013 Tomo V.

Ramírez Efrén Franco vs. García Pablo. Medios Preparatorios Civil Acuerdo. 1 Acdo. Núm. Exp. 302/2025.

Recuperación de Comercio Interior, S. de R. L. de C.V. vs. Margarita Guerrero Solano. Especial Hipotecario Civil Acuerdo. 1 Acdo. en Amparo. Núm. Exp. 322/2002 Amparo 53/2025- V, Promov. por Margarita Guerrero Solano.

Ruíz Alemán Rosa su Sucesión y Mauro Rodríguez Castillo su Sucesión vs. González Sánchez Héctor Eduardo. Ord. Civil Expedientillo. 1 Acdo. Núm. Exp. 390/2018.

Sefistmo S.A. de C.V. Sofom E. N. R vs. 5 W Trade Lab, S.A. de C.V. y Mazlum Arceo Tarek y Gutiérrez Romero Hortencia. Ejecutivo Mercantil Acuerdo. 2 Acdos. en Amparo. Núm. Exp. 1750/2024 Amparo 571/2025, Promov. por 5w Trade Lab, S.A. de C.V. y Otro.

Shine On, S.A. de C.V. vs. Trejo Servín José Cruz. Especial Hipotecario Civil Expedientillo. 1 Acdo. en Expedientillo. Núm. Exp. 592/2004.

Silrendel Sociedad de Responsabilidad Limitada de Capital Variable vs. Ávila Hernández María de Jesús. Especial Hipotecario Civil Acuerdo. 1 Acdo. Núm. Exp. 1336/2008.

Silrendel Sociedad de Responsabilidad Limitada de Capital Variable vs. Ávila Hernández María de Jesús. Especial Hipotecario Civil Acuerdo. 2 Acdos. Núm. Exp. 1336/2008 Tomo II.

Sofimex Institución de Garantías S.A. vs. Facturar en Línea S de R. L de C. V, Folios Mexicanos Digitales S.A. de C. V, Centro Comercial 2h S.A. de C.V. y Edolfo Ernesto Hernández Martínez. Especial de Fianzas Mercantil Acuerdo. 1 Acdo. Núm. Exp. 500/2020 Tomo II.

Suárez Sánchez Gerardo vs. Ábrego Hernández Elizabeth. Especial Hipotecario Civil Acuerdo. 1 Acdo. Núm. Exp. 814/2017 Tomo III.

Tokio Marine Hcc México Compañía Afianzadora S.A. de C.V. vs. Obinsa S.A. de C.V. Conocida como Obras e Infraestructura del Noroeste S.A. de C.V. Ejecutivo Mercantil Acuerdo. 1 Acdo. Núm. Exp. 484/2021.

Valdés Almanza Oswaldo Joel vs. Estrada González Claudia. Vía de Apremio Civil Acuerdo. 1 Acdo. en Amparo. Núm. Exp. 914/2021 Amparo 671/2025, Promov. por Claudia Estrada Gozález.

Vences Hernández Marvyn y Hernández Vences María de Lourdes Ariana vs. Grupo Nacional Provincial Sab. Ord. Civil Acuerdo. 2 Acdos. Núm. Exp. 1284/2024 Tomo II.

AUDIENCIA

Bienes Programados, Sociedad Anónima de Capital Variable vs. Rodríguez Moctezuma Dolores Yolanda. Aud. Especial Hipotecario Civil. 1 Aud. en Expedientillo. Núm. Exp. 1722/2024.

LA SECRETARIA DE ACUERDOS
LIC. ANGÉLICA MARÍA HERNÁNDEZ ROMERO

TRIGÉSIMO NOVENO DE LO CIVIL

SECRETARÍA "A"
ACUERDOS DEL 3 DE JUNIO DEL 2025

Abreu & Asociados Legal Services S. C vs. Elyer Eloy Vega Torres. Ord. Civil Acuerdo. 1 Acdo. Núm. Exp. 947/2019 Tomo II.

Administradora Fome 1, S. de R. L. de C.V. vs. María del Rocío Mendoza Reyes. Especial Hipotecario Civil Acuerdo. 2 Acdos. Núm. Exp. 377/2021.

Ceballos Torres Julio César vs. Martínez Torres Consuelo. Ord. Civil Acuerdo. 2 Acdos. en Amparo. Núm. Exp. 459/2024 Amparo Directo.

Constructora del Parque 22, S.A. de C.V. vs. María Auxiliadora Romo López (su Sucesión). Ord. Civil Acuerdo. 1 Acdo. Núm. Exp. 415/2012 Tomo V.

Galeana Salas María Dolores vs. Seguros Inbursa S.A. Grupo Financiero Inbursa. Ord. Civil Acuerdo. 2 Acdos. Núm. Exp. 1059/2024.

Gallegos Valero Armando vs. Corporativo Hospital Satélite, Sociedad Anónima de Capital Variable y García Bravo Luis Fernando. Ord. Civil Acuerdo. 1 Acdo. Núm. Exp. 177/2025.

Gigi París, S.A. de C.V. vs. Banco Nacional de México, S.A., Integrante de Grupo Financiero Banamex. Ord. Mercantil Acuerdo. 3 Acdos. Núm. Exp. 289/2025.

Hernández Mejía y Arestegui Zavelia vs. López Islas Celso Vicente. Especial Hipotecario Civil Acuerdo. 1 Acdo. Núm. Exp. 351/2013 Tomo II.

HSBC México vs. Antropologygraph. Ord. Civil Acuerdo. 1 Acdo. en Expedientillo. Núm. Exp. 181/2005 Expdllo. 3- 6- 25.

HSBC México, Sociedad Anónima, Institución de Banca Múltiple, Grupo Financiero HSBC, División Fiduciaria, como Fiduciario en el Fideicomiso Irrevocable F/247545 vs. Herrera Sunza Juan Gabriel. Especial Hipotecario Civil Acuerdo. 1 Acdo. Núm. Exp. 449/2018.

Lara Dávila Rita vs. Fernández Ramírez Sandra Socorro. Controversias de Arrendamiento Civil Acuerdo. 2 Acdos. Núm. Exp. 1329/2024.

Martínez Rojas Rosa María vs. Martínez Rojas José Alberto y Reyes Isidoro Alma Cecilia. Ord. Civil Acuerdo. 2 Acdos. Núm. Exp. 1629/2024.

Mena Anzurez Guadalupe vs. Gutiérrez González Jareth Yadira. Ord. Civil Acuerdo. 1 Acdo. Núm. Exp. 1271/2022.

Rodríguez Beltrán Jesús Gerardo vs. Sánchez Lemus Luis Eduardo y Sánchez García Eduardo y Lemus Meza María Guadalupe. Ord. Civil Acdo. de Incompetencia. 1 Acdo. Núm. Exp. 309/2025.

Rosales Ortiz Gissel. Juris. Voluntaria Civil Acuerdo. 1 Acdo. Núm. Exp. 307/2025.

Sociedad Hipotecaria Federal Sociedad Nacional de Crédito Institución de Banca de Desarrollo en su Carácter de Fiduciario Sustituto del Fondo de Operación y Financiamiento Bancario a la Vivienda (Fovi) vs. Karina Trinidad Quintero Muga y Daniel Zárate Lara. Esp. Hip. Acuerdo. 1 Acdo. Núm. Exp. 21/2011.

Toyota Financial Services México S.A. de C.V. vs. Bahena Nájera Luis Eduardo. Ejecutivo Mercantil Acuerdo. 1 Acdo. Núm. Exp. 739/2023.

SOLO CONSULTA
SOLO CONSULTA
SOLO CONSULTA

Wicab Echavarría José Baltazar vs. Alaniz Virginia. Ord. Civil Acuerdo. 1 Acdo. Núm. Exp. 305/2025.

De la Portilla Pedraza Abel Emilio vs. Banco Santander México S.A. Institución de Banca Múltiple Grupo Financiero Santander México y antes Banco Mexicano Somex S.A. y Director del Registro Público de la Propiedad y de Comercio de la Cuidad de México y Chávez Figueroa Vuida de Mir Irma. Ord. Civil Acuerdo. 1 Acdo. Núm. Exp. 647/2021.

MAL PUBLICADOS

Banco Mercantil del Norte, Sociedad Anónima Institución de Banca Múltiple, Grupo Financiero Banorte vs. Cabrera Barrientos Saúl y Otros. Exhortos Civil mal Publicado. 1 Acdo. en Exhorto. Núm. Exp. 883/2024.

NO PUBLICADOS

Cruz Garmendia María del Socorro su Sucesión y Mares Hernández Pedro Emilio su Sucesión vs. Mendoza Vixtha Joaquina y Mares Mendoza Pablo Abraham y Mares Zurita Nicte - Ha. Ord. Civil 1 Acdo. Núm. Exp. 1815/2024.

AUDIENCIA

Elizondo Dacosta Gómez Alejandra vs. Letimmer Alaniz Damián, Quintero Torres Pedro Luis Gerardo y Alicona Minchaca Ernesto. Aud. Ejecutivo Civil. 1 Audiencia. Núm. Exp. 393/2020 Tomo III.

García Rojas José María vs. Huesca Pomposo Alfonso. Aud. Controversias de Arrendamiento Civil. 1 Audiencia. Núm. Exp. 1559/2024.

EL SECRETARIO DE ACUERDOS
LIC. NOEL TRUJILLO OSORIO

SECRETARÍA "B"
ACUERDOS DEL 3 DE JUNIO DEL 2025

Alba Martínez Laura y Cerón Dámaso Vidal y. Ambos por Derecho Propio y También Ambos en Representación de Sus Menores Hijas X. C. A., A.C. A. y J. C. A vs. Grupo Mexicano de Seguros S.A. de C.V. Ord. Civil Auto. 2 Acdos. Núm. Exp. 1010/2024.

BBVA Bancomer S.A. Institución de Banca Múltiple Grupo Financiero BBVA Bancomer vs. Desarrolla Kratos, S.A. de C.V. y Scotiabank Inverlat, S.A., Institución de Banca Múltiple Grupo Financiero Scotiabank Inverlat, División Fiduciaria. Especial Hipotecario Civil Auto. 1 Acdo. Núm. Exp. 1198/2011 Tomo IV 16- 05- 2025.

Carrillo García José Luis vs. García Domínguez Fabiola. Controversias de Arrendamiento Civil Auto. 1 Acdo. Núm. Exp. 1628/2024.

Cervantes Rey Jorge vs. González Escoto José Ignacio. Ord. Civil Auto. 1 Acdo. Núm. Exp. 974/2014.

Ckd Activos 7 Sociedad Anónima Promotora de Inversión de Capital Variable vs. Chan Keb Elizabeth. Juris. Voluntaria Civil Auto. 1 Acdo. Núm. Exp. 130/2025.

Farías Barlow Leopolo Alfredo vs. Sierra de Sánchez Aldana Guadalupe y Sánchez Aldana de la Torre Rafael. Vía de Apremio Civil Auto. 1 Acdo. Núm. Exp. 204/2025.

Hipotecaria su Casita, Sociedad Financiera de Objeto Múltiple, Entidad No Regulada vs. Benedito Díaz Soto y Marisela Cárdenas Gutiérrez. Especial Hipotecario Civil Auto. 1 Acdo. Núm. Exp. 224/2008 Tomo II.

HSBC México S.A. Institución de Banca Múltiple Grupo Financiero HSBC vs. Azcorra Quinones Georgina de Los Ángeles. Especial Hipotecario Civil Auto. 1 Acdo. Núm. Exp. 942/2024 Tomo II.

Inmobiliaria Miramar, S.A. vs. Banco Nacional de México, S.A., Integrante del Grupo Financiero Banamex. Ord. Mercantil Auto. 1 Acdo. Núm. Exp. 884/2017 Tomo IV 13- 02- 2025.

Inmuebles Perpetua S.A. de C.V. Ord. Civil Acuerdo. 1 Acdo. Núm. Exp. 300/2025.

López Rivera Liliana vs. Hernández Hernández David y Bebidas Purificadas S de R.L. de C.V. y Gnp Seguros Grupo Nacional Provincial Sab. Ord. Civil Auto. 1 Acdo. Núm. Exp. 1196/2024.

Mejía Rivero Gerardo vs. Hernández Silva Marco Antonio. Controversias de Arrendamiento Civil Auto. 1 Acdo. Núm. Exp. 126/2022 Tomo II 28- 03- 2025.

Ochoa Ramírez Enrique vs. Plaza Narvarte S.A. Ord. Civil Auto. 1 Acdo. Núm. Exp. 24/2023.

Paredes Varela Guadalupe vs. Cobre y Maquinaria Astro S.A. de C.V. vs. Reyes Íñiguez Erick. Controversias de Arrendamiento Civil Auto. 2 Acdos. Núm. Exp. 300/2020.

Península Maquinaria y Equipo Pesado, S.A. de C.V. Ord. Mercantil Amp. Ind 334- 2025- IV. 2 Acdos. en Amparo. Núm. Exp. 928/2024 Amp. Ind 334- 2025- IV.

Quezada Castro Lizbeth vs. Marrufo Cáceres Jeannette y Muñoz Marrufo Eduardo. Controversias de Arrendamiento Civil Auto. 2 Acdos. Núm. Exp. 1660/2024.

Rivera Camacho Filemón y Rivera Hernández Andrés vs. López Morales Erasmo y Torres de Jesús Juan Carlos y Qualitas Compñia de Seguros S.A. de C.V. Ord. Civil Auto. 1 Acdo. Núm. Exp. 456/2024.

Rodríguez Flores Sergio vs. Cruz Ayala Miriam. Ord. Civil Auto. 1 Acdo. Núm. Exp. 1496/2024.

Salgado Méyer María de Lourdes y Salgado Méyer Miguel Ángel vs. Ma. Lucía Miranda González y/o María Lucía Miranda González. Ord. Civil Auto. 1 Acdo. Núm. Exp. 460/2021 Tomo II.

Sangabriel Candanedo Ricardo vs. García Cárdenas María Esther. Especial Hipotecario Civil Auto. 1 Acdo. Núm. Exp. 570/2008.

Scotiabank Inverlat S.A. Institución de Banca Múltiple Grupo Financiero Scotiabank Inverlat vs. Vázquez Chávez Manuel Jesús y Camacho Chacón Alejandra Isabel. Especial Hipotecario Civil Auto. 1 Acdo. Núm. Exp. 770/ 2023.

Secreto. Ord. Civil Amp. Ind 549- 2025- Ix. 1 Acdo. en Amparo. Núm. Exp. 136/2025 Amparo 549/2025- Ix.

Secreto. Ord. Civil Dada Nueva Cuenta Amp. Ind 549- 2025- Ix. 12 Acdos. Núm. Exp. 136/2025 Tomo IV 29- 05- 2025.

Secreto. Ord. Mercantil Auto. 1 Acdo. Núm. Exp. 242/2025 Tomo II 30- 05- 2025.

Secreto. Ejecutivo Mercantil Auto. 1 Acdo. Núm. Exp. 368/2020 Tomo II 19- 03- 2025.

Secreto. Ejecutivo Mercantil Auto. 1 Acdo. en Incidente. Núm. Exp. 626/2023 Inc. Providencia Precautorias 03- 06- 2025.

Syntco Lubricación, S.A. de C.V. vs. Arredondo Sánchez. Gerardo Gabriel. Ord. Civil Auto. 1 Acdo. Núm. Exp. 450/2016 Tomo III 13- 03- 2025.

The Bank Of New York Mellon, S.A., Institución de Banca Múltiple vs. Gloria Virginia Martínez Guevara y Otro. Especial Hipotecario Civil Auto. 3 Acdos. Núm. Exp. 1164/2012.

Tu Casa Express, S.A. de C.V. vs. Pulido Ferrer Rafael. Especial Hipotecario Civil Auto. 1 Acdo. Núm. Exp. 542/2024.

Unifin Financiera S.A. Bursatil de Capital Variable Sociedad Financiera de Objeto Multiple Entidad No Regulada vs. National Paintball Dealer México S a de C V y Álvarez Corona Ángel. Ord. Mercantil Auto. 1 Acdo. Núm. Exp. 36/2019 Tomo II.

Valenzuela Rodríguez Roberto vs. Corporación Vifami S.A. de C.V. Ord. Civil Auto. 1 Acdo. Núm. Exp. 1280/2024.

NO PUBLICADOS

Ckd Activos 7, Sociedad Anónima Promotora de Inversión de Capital Variable vs. Peón Ayuso Fernando. Especial Hipotecario Civil no Publ. 30- 05- 2025. 1 Acdo. Núm. Exp. 548/2013 Tomo II 13- 12- 2024.

Bastida Santoyo Reyna Miriam vs. Bizarro Luna Nancy Madeleyne. Controversias de Arrendamiento Civil no Publ. 02- 06- 2025. 1 Acdo. Núm. Exp. 1288/2024.

Farfán Heredia Filemón y Pérez Velázquez Griselda vs. Scotiabank Inverlat S.A. Institución de Banca Múltiple Grupo Financiero Inverlat. Especial Hipotecario Civil no Publ. 02- 06- 2025. 2 Acdos. Núm. Exp. 1624/2024.

Marina Delgado Luz Angélica vs. Delgado Lomelí Luz María. Ord. Civil no Publ. 02- 06- 2025. 1 Acdo. Núm. Exp. 1374/2024.

Orozco García Moisés Ithuriel vs. Giusto Malpica Giuseppe Elías y González González Juan Cristóbal. Ord. Mercantil Acuerdo. 1 Acdo. Núm. Exp. 294/2025.

Secreto. Ord. Mercantil Apelación, no Publ. 30- 05- 2025. 2 Acdos. Núm. Exp. 242/2025 Tomo II 30- 05- 2025.

Secreto. Ejecutivo Mercantil no Publ. 02- 06- 2025. 1 Acdo. Núm. Exp. 96/2024.

LA SECRETARIA DE ACUERDOS
MAESTRA BETINA PÉREZ SALDAÑA

CUADRAGÉSIMO DE LO CIVIL

SECRETARÍA "A"
ACUERDOS DEL 3 DE JUNIO DEL 2025

Aboumrad Náder Eduardo Víctor vs. Paola María Hernández Molineros y Banco Santander (México) S.A. Institución de Banca Múltiple, Grupo Financiero Santander México. Ord. Civil Tomo II. 2 Acdos. Núm. Exp. 1013/2018 Bis. 2.

SOLO CONSULTA
SOLO CONSULTA
SOLO CONSULTA

Administradora Fome 1 Sociedad de Responsabilidad Limitada de Capital Variable vs. Víctor Manuel Galaviz Orozco Guadalupe Quintanilla Tovar. Especial Hipotecario Civil Expedinetillo. 1 Acdo. Núm. Exp. 471/2020.

Alta Tecnología Intercontinental, S.A. de C.V. vs. Banco Internacional, S.A. Despues Grupo Financiero Bital, S.A. Institución de Banca Múltiple, Grupo Financiero HSBC. Ord. Merc. Amparo 930-2022 Sin Lugar a Acordar de Conformidad Consideraciones Presentadas (Cumplimiento Ejecutoria). 2 Acdos. Núm. Exp. 401/2006.

Arrendadora y Factor, S.A. de C.V. Sociedad Financiera de Objeto Múltiple, Entidad Regulada Grupo Financiero Banorte vs. Winia Electronics México S a de C V Anteriormente Denonimada Winiadaewoo Electronics México S a de C V. Exh. Mercantil Expedientillo. 1 Acdo. en Exhorto. Núm. Exp. 161/2024.

Autoservicio Masgasolina S.A. de C.V. vs. Shell México S.A. de C.V. Ord. Mercantil Amparo 18/2025 Aut Fed Cita a Las Partes para Resolución. 1 Acdo. Núm. Exp. 1035/2024.

Ayala Calderón José Ángel por su Propio Derecho y en Representación de Sus Menores Hijos Ángel Daniel y Angélica Danahe Ambos de Apellidos Ayala Hernández, de Igual Manera por su Propio Derecho Dulce Alejandra Ayala Hernández y José Giovanni Ayala Hernández vs. Severino Rosas Guzmán y Qualitas Compañía de Seguros, S.A. de C.V. Ord. Civil Expedientillo. 1 Acdo. Núm. Exp. 81/2021.

Banco Actinver Sociedad Anónima Institución de Banca Múltiple, Grupo Financiero Actinver, Fideicomiso F/1401 vs. Pacheco Cureño Patricia Isabel. Controversias de Arrendamiento Civil Expedientillo. 1 Acdo. en Expedientillo. Núm. Exp. 1655/2024.

Banco Invex S.A. Institución de Banca Múltiple Invex Grupo Financiero Fiduciario en su Carácter de Fiduciario del Fideicomiso Irrevocable de Administración Número 1301 vs. De la Cruz Martínez Harold Uriel. Vía de Apremio Civil 1 Acdo. Núm. Exp. 1343/2024.

Banco Mercantil del Norte S.A. Institución de Banca Múltiple Grupo Financiero Banorte vs. Campos Galván Lucero. Juris. Voluntaria Civil 1 Acdo. Núm. Exp. 1513/2024.

Banco Mercantil del Norte, S.A., Institución de Banca Múltiple, Grupo Financiero Banorte vs. Miriam Magali Hernández Hernández. Especial Hipotecario Civil Amparo 1331/2023 Ampara y Protege. 1 Acdo. Núm. Exp. 271/2017.

Banco Mercantil del Norte, Sociedad Anónima Institución de Banca Múltiple, Grupo Financiero Banorte vs. Ricardo Rosalío González Sánchez y Francisca Recendez Zúñiga. Especial Hipotecario Civil 1 Acdo. Núm. Exp. 1059/2017.

Banco Multiva, S.A., Institución de Banca Múltiple, Grupo Financiero Multiva vs. Hamilton Textile Trading, S.A. de C.V. y Érika Trejo Ramírez. Ejecutivo Mercantil Amparo Se Difiere Audiencia. 1 Acdo. Núm. Exp. 809/2018.

Banco Santander, México, S.A. Institución de Banca Múltiple, Grupo Financiero Santander México vs. Susana Casasola Aguirre. Especial Hipotecario Civil 1 Acdo. Núm. Exp. 165/2021.

Banco Ve por Más, S.A. Institución de Banca Múltiple, Grupo Financiero Ve por más vs. Topipan, S.A. de C.V. y Otros. Ejecutivo Mercantil Expedientillo. 1 Acdo. Núm. Exp. 273/2011.

Barrera Martínez Miguel Ángel vs. Ricarda Rojas Torales. Ord. Civil 1 Acdo. Núm. Exp. 491/2020 Bis. 1.

BBVA México S.A. Institución de Banca Múltiple Grupo Financiero BBVA México vs. Mendoza Martínez Jorge Luis y Flores Reza Jazmín. Especial Hipotecario Civil 4 Acdos. Núm. Exp. 1197/2022.

Carregha Lamadrid Alejandro vs. Celis García Mónica. Ejecutivo Mercantil 3 Acdos. Núm. Exp. 443/2024.

Castellanos Cipres Ma Lilia vs. Grupo Mexicano de Seguros S.A. de C.V. Ord. Civil 3 Acdos. Núm. Exp. 1015/2023.

Chubb Seguros México, S.A. vs. Cocitec Mexicana, S.A. de C.V. y Quick Meals, S.A. de C.V. Ord. Civil Aud. de Ley. 2 Acdos. Núm. Exp. 1/2021.

Cibanco, S.A. Institución de Banca Múltiple, Actuando Unicamente en su Carácter de Fiduciario en el Fideicomiso F/00782 vs. Ana María Espinoza Sánchez. Especial Hipotecario Civil Amparo D. C. 45/2025 Ejecutoria de Amparo Cumplida. 1 Acdo. Núm. Exp. 917/2017.

Credix Gs S.A. de C.V. Sofom Enr vs. Mabella Desarrollos Sapi de C.V. Vía de Apremio Civil Amparo Se Concede la Susp Prov. 1 Acdo. Núm. Exp. 951/2024.

Daimler Financial Services México S de R.L. de C.V. vs. Estacionamiento Torre de Consultorios S.A. de C.V. y Pedro Kuri Baldomero. Especial Mercantil Mercantil 1 Acdo. Núm. Exp. 795/2022.

Dessetec Desarrollo de Sistemas, Sociedad Anónima de Capital Variable vs. Nallely Mireya Hernández Hernández. Especial Hipotecario Civil 1 Acdo. Núm. Exp. 1039/2013.

Farmacias de Valor, S.A. de C.V. Ord. Civil Expedientillo. 1 Acdo. en Expedientillo. Núm. Exp. 1277/2019.

Fernández Muñoz J Guadalupe. Juris. Voluntaria Civil Aud. de Ley. 1 Acdo. Núm. Exp. 1/2025.

Fianzas Monterrey Aetna S.A. vs. Muruato Rodríguez de Bustos María del Carmen. Ord. Mercantil 1 Acdo. en Expedientillo. Núm. Exp. 71/2002.

Finpop, S.A. de C.V. vs. Guillermo García Rodríguez y María Guadalupe González Rojas. Especial Hipotecario Civil 1 Acdo. Núm. Exp. 23/2018.

Flores González Noel y Rodríguez Vargas María Esther vs. Sánchez Segundo Silverio. Ord. Civil 1 Acdo. Núm. Exp. 867/2024.

Galván Olguín Juan Carlos y Camacho Mondragón María del Carmen vs. Seguros Inbursa S.A. Grupo Financiero Inbursa. Ord. Civil 1 Acdo. Núm. Exp. 3/2025.

Gignet Inc. vs. Banco Nacional de México S.A. Integrante del Grupo Financiero Banamex División Fiduciaria como Fiduciario del Fideicomiso Irrevocable F 17937 8. Providencias Precautorias Mercantil Amparo 26/2025- IV Se Deja Sin Efectos Audiencia. 1 Acdo. Núm. Exp. 1091/2024.

González Pérez Gustavo vs. Seguros Inbursa S.A. Grupo Financiero Inbursa. Ord. Civil 2 Acdos. Núm. Exp. 53/2025.

Gruas Industriales y Maniobras, S.A. de C.V. vs. Edificaciones Trival, S.A. de C.V. Ord. Mercantil Tomo II. 1 Acdo. Núm. Exp. 957/2017 Bis. 1.

Guerrero Estrada Alejandro vs. Guerrero Piña Carlos y Estrada Escalante Estela y C Director del Registro Público de la Propiedad y del Comercio de la Ciudad de México. Ord. Civil 1 Acdo. Núm. Exp. 1185/2024.

Guzmán Velasco Javier vs. Iusa Iztapalapa, S.A. de C.V. y Grupo Iusa Iztapalapa, S.A. de C.V. Ord. Mercantil Tomo II. 1 Acdo. Núm. Exp. 315/2020.

Hanhausen Valenzuela Federico Guillermo vs. Finsostener Sapi de C.V. Sofom Enr. Ejecutivo Mercantil Expedientillo. 1 Acdo. Núm. Exp. 639/2024.

HSBC México Sociedad Anónima Institución de Banca Múltiple Grupo Financiero HSBC División Fiduciaria como Fiduciario del Fideicomiso Irrevocable F 253936 vs. Reyes Mercado Ma Juana. Juris. Voluntaria Civil 2 Acdos. Núm. Exp. 69/2025.

HSBC México Sociedad Anónima, Insttitución de Banca Múltiple Grupo Financiero HSBC, División Fiduciaria en su Carácter de Fiduciario en el Fideicomiso 234036 vs. Frías Guerrero Elizabeth y Vences Sánchez Jhair Israel. Juris. Voluntaria Civil 1 Acdo. Núm. Exp. 1197/2023.

HSBC México, S.A. Institución de Banca Múltiple, Grupo Financiero HSBC vs. Cabletamps, S.A. de C.V. y Héctor Alejandro Loustaunau Diez Gutiérrez. Ejecutivo Mercantil 1 Acdo. Núm. Exp. 769/2016.

HSBC México, S.A. Institución de Banca Múltiple, Grupo Financiero HSBC, División Fiduciaria vs. María del Carmen Penagos Zendejas y Otro. Especial Hipotecario Civil 1 Acdo. Núm. Exp. 1463/2010.

HSBC, División Fiduciaria, en su Carácter de Fiduciario en el Fideicomiso Irrevocable de Garantía Registrado Bajo el Número F/258024 vs. Antonio Báez Pérez y Dolores Gastélum González. Especial Hipotecario Civil 1 Acdo. Núm. Exp. 363/2011.

Ibarra Reyna Claudia Nataly vs. Grupo Mexicano de Seguros S.A. de C.V. Ord. Civil 1 Acdo. Núm. Exp. 143/2024.

Inmobiliaria Saher S.A. de C.V. vs. Promotora Educativa Metropolitana S.C. y Plenus S.A. de C.V. Controversias de Arrendamiento Civil 1 Acdo. Núm. Exp. 1021/2024.

Lemus Arrona Leandro Javier vs. Jamit Simental Fodel. Controversias de Arrendamiento Civil 1 Acdo. Núm. Exp. 605/2024.

López López Fortino Gilberto y López Cruz Martha Asunción vs. Negrete Mata José Trinidad y Gutiérrez Karla Michelle. Ord. Civil 1 Acdo. Núm. Exp. 879/2024.

López López Margarita Estrella vs. Grupo Mexicano de Seguros S.A. de C.V. Ord. Civil 3 Acdos. Núm. Exp. 929/2024.

SOLO CONSULTA
SOLO CONSULTA
SOLO CONSULTA

López Muñoz Héctor vs. Romo Lara Rodolfo y López Muñoz Bertha. Ord. Civil 1 Acdo. Núm. Exp. 1019/2023.

Martínez Rocha Luz Elena vs. Grupo Comercializador y Constructor Siete, S.A. de C.V., María Gabriela Rodríguez Macías y Honorio Rivera Fernández. Controversias de Arrendamiento Civil Expedientillo. 1 Acdo. Núm. Exp. 127/2020.

Máximo Juda. Ord. Civil Amparo 1408- 2024 Se Sobresee Juic. de Amparo. 1 Acdo. en Amparo. Núm. Exp. 503/2024 Bis. 1 Amparo 503/2024.

Mendoza Cortés Irma y Rodríguez Campos Alfredo vs. Kuri Asali Arturo. Ord. Civil Amparo 977/2024 Ha Dejado de Surtir Efectos la Susp Def. 1 Acdo. Núm. Exp. 519/2023.

Mercader Financial, S.A. Sofom E. R vs. Consorcio Empresarial del Sur Tpe, S.A. de C.V., Arturo Gabriel Toscano Lagunas y Rafael Scandar Aiza Yuñez. Ejecutivo Mercantil Expedientillo. 1 Acdo. Núm. Exp. 175/2021.

Meza Miranda Guadalupe Irais vs. Fermín López Mondragón y Laura Patricia Ramírez Barrera. Especial Hipotecario Civil 1 Acdo. Núm. Exp. 739/2019.

Navarrete Enciso Rubén vs. Liverpool Pc S.A. de C.V. Ord. Mercantil 1 Acdo. Núm. Exp. 659/2024.

Nicolás Bautista Elodia Guadalupe y Cienfuegos Nicolás Edgar Ernesto vs. Mercado Morales Lorenzo y Gobel Esparza Teresa y Osornio Ayala María Guadalupe Concepción. Ord. Civil 1 Acdo. Núm. Exp. 113/2025.

Ortiz Guerrero Adolfo vs. Navarrete García Andrés. Ord. Civil 1 Acdo. Núm. Exp. 359/2024.

Promotora de Hoteles, S.A. de C.V. y Banco Nacional de México, S.A., Integrante del Grupo Financiero Banamex vs. Luis Alfredo Arteaga Cardona y Beatriz Justina Guisa Vázquez. Ord. Mercantil Tomo II. 1 Acdo. Núm. Exp. 831/2014.

Ramírez Rojas Marcos Gregorio vs. Notario Público No 4 en Ciudad Sahagún Hgo Lic. Alejandro Martínez Blanque y Montañes Rico María Dolores Imelda y Chavarría Sáenz César Rafael y C Director del Registro Público de la Propiedad y del Comercio de la Ciudad de México. Ord. Civil 1 Acdo. Núm. Exp. 1603/2024.

Reyes Ramírez Verónica Elizabeth y Alejo Hernández Marcos vs. Sánchez Núñez Santiago y Reyes Pérez Rafael. Ord. Civil 2 Acdos. Núm. Exp. 219/2025.

Romero Sáenz Ángel Haniel vs. María de Los Ángeles Flores López. Especial Hipotecario Civil Expedientillo. 1 Acdo. Núm. Exp. 807/2017 Bis. 1.

Romero Tafoya Gloria vs. Tafoya Barrón Simón. Ord. Civil Expedientillo. 2 Acdos. en Expedientillo. Núm. Exp. 179/2005.

Salmoran Lima Omar vs. Hernández Sánchez Socorro, su Sucesión. Ord. Civil 1 Acdo. Núm. Exp. 1767/2024.

Sandoval García su Sucesión Eliseo vs. Cabrera Ortiz Gerardo. Controversias de Arrendamiento Civil 1 Acdo. Núm. Exp. 1209/2022.

Scotiabank Inverlat, S.A., Institución de Banca Múltiple, Grupo Financiero Scotiabank Inverlat vs. Graciela Rodríguez Lagunez. Especial Hipotecario Civil Tomo II. 1 Acdo. Núm. Exp. 823/2019.

Servicio Manacar S.A. de C.V. vs. Bp Estaciones y Servicios Energeticos S.A. de C.V. Ord. Mercantil 1 Acdo. Núm. Exp. 921/2023.

Shubich Green Yoanna vs. Capital Fund X Sapi de C.V. Ord. Civil 1 Acdo. Núm. Exp. 617/2024.

Sixsigma Networks México, S.A. de C.V. vs. Unreal Proyects, S.A. de C.V. Medios Preparatorios Mercantil Expedientillo. 1 Acdo. en Expedientillo. Núm. Exp. 1109/2023.

Solís Borjas Érika vs. Grupo Inmobiliario Aidére S.A. de C.V. Ord. Civil 1 Acdo. Núm. Exp. 1813/2024.

Tejedor Cortés Rocío vs. Ediciones Librum S.A. de C.V. y Ramírez Piedras María de Lucero. Controversias de Arrendamiento Civil 1 Acdo. Núm. Exp. 1517/2024.

Valdés Román Gamaliel vs. Zúñiga Pérez Carlos. Ord. Civil 1 Acdo. Núm. Exp. 1595/2024.

Vázquez Núñez Leticia vs. Anaya Díaz Carlos Omar. Controversias de Arrendamiento Civil 1 Acdo. Núm. Exp. 1081/2024.

Volkswagen Leasing S.A. de C.V. vs. Martínez Candia Gabriela. Ejecutivo Mercantil 1 Acdo. Núm. Exp. 1215/2023.

Zavala Contreras Daniel vs. Munguía Zavala Ignacio. Ord. Civil 1 Acdo. Núm. Exp. 477/2024.

De Los Santos Garza Olivia vs. Campos Vilchis Amado. Ord. Civil 1 Acdo. Núm. Exp. 1495/2024.

BBVA México Sociedad Anónima, Institución de Banca Múltiple, Grupo Financiero BBVA México vs. José Zamora Ramos y Otra. Especial Hipotecario Civil Expedientillo. 1 Acdo. Núm. Exp. 1457/2011.

LA SECRETARIA DE ACUERDOS M.L.
LIC. EMMA ALGARÍN GARCÍA

SECRETARÍA "B"
ACUERDOS DEL 3 DE JUNIO DEL 2025

Ariza García Valentina vs. De Los Reyes Ariza Eleazar. Ord. Civil Manifestaciones. 1 Acdo. Núm. Exp. 654/2021.

Arrendamiento de Inmuebles S.A. vs. Maquinaria Ral S.A. de C.V. y Alcántara González María de Jesús. Controversias de Arrendamiento Civil Estese. 2 Acdos. Núm. Exp. 1198/2024.

Autofinanciamiento México S.A. de C.V. vs. Montemayor Flores Silvia Daniela y González Méndez Pablo Oliver. Ejecutivo Mercantil Exhibe Traslado. 1 Acdo. Núm. Exp. 158/2023.

Banco Covalto S.A. Institución de Banca Múltiple antes Banco Finterra S.A. Institución de Banca Múltiple vs. Martín de Giau Diane Marguerite y Guerrero Martín Alexa y Alessio Robles Landa Miguel Carlos y C Director del Registro Público de la Propiedad del Comercio de la Ciudad de México. Ord. Civil Cedula Sin Practicar. 1 Acdo. Núm. Exp. 38/2023.

Banco Mercantil del Norte, S.A. Institución de Banca Múltiple Grupo Financiero Banorte vs. Salvador Salinas Cienfuegos. Especial Hipotecario Civil Remate. 1 Acdo. Núm. Exp. 376/2021.

Banco Santander México, S.A. Institución de Banca Múltiple Grupo Financiero Santander México vs. Minerva Espinosa Cruz. Especial Hipotecario Civil Cedula Sin Diligenciar. 1 Acdo. Núm. Exp. 136/2021.

Banco Ve por Más, S.A. Institución de Banca Múltiple Grupo Financiero Ve por más vs. Rodríguez Lozano Carmen y Lastra Lastra Isabel del Carmen y Aysa Lastra José Antonio. Especial Hipotecario Civil Formese Expedientillo. 1 Acdo. Núm. Exp. 460/2021.

Bustamante Castillo María de Los Ángeles vs. Zamudio Bustamante José Raúl y Zamudio Rebolledo Juan Carlos. Ord. Civil Formese Expedientillo. 1 Acdo. Núm. Exp. 1272/2023.

Chávez Silva Glafira Raquel vs. Zamudio Medina María del Carmen. Ord. Civil Autr. y Copias Previo Pagp. 1 Acdo. Núm. Exp. 172/2025.

Ci Banco, S.A., Institución de Banca Múltiple en su Carácter de Fiduciario en el Fideicomiso Número F/00430 vs. Roberto Espidio Benítez y Guadalupe Domínguez Hernández. Especial Hipotecario Civil Amparo 1369/2023 Minutas. 1 Acdo. Núm. Exp. 818/2017.

Cisneros Hernández Jorge Prisciliano. Juris. Voluntaria Civil Dese Cumplimiento. 1 Acdo. Núm. Exp. 1678/2024.

Corralco Torres Julián. Ord. Civil Amparo 658- 2025 Expedientillo. 1 Acdo. en Amparo. Núm. Exp. 658/2025 Bis. 1 Amparo 658/2023.

Daimler Financial Services México Sociedad de Responsabilidad Limitada de Capital Variable vs. Centro Médico Laser Sociedad Civil y Orozco Ramírez Pedro Giovanni. Especial Mercantil Mercantil Inc. de Providencias Precautorias. 1 Acdo. Núm. Exp. 156/2025.

Espectáculos Deportivos de Occidente S.A. de C.V. Ord. Civil Amp. 918- 2025 Inf Just. 2 Acdos. en Amparo. Núm. Exp. 918/2025 Bis. 1 Amparo 918/2025.

Estrella Espíritu Jazmín Esmeralda vs. Espíritu Monrroy Roberto. Ord. Civil Ofrece Pruebas. 1 Acdo. Núm. Exp. 1400/2024.

Flores Campos Graciela y Flores Campos Espiridion vs. Qualitas Compañía de Seguros S.A. de C.V. y Jaimes Castrejón Rubén y Comisión Federal de Electricidad. Ord. Civil Aud. de Ley. 1 Acdo. Núm. Exp. 1082/2024.

Flores Sotelo Paula. Juris. Voluntaria Civil Oficio del Registro Público de la Propiedad y de Comercio. 6 Acdos. Núm. Exp. 1294/2019.

Frías Castro José Víctor vs. Del Valle Vda. de Mosqueda Sofía y Director del Registro Público de la Propiedad y del Comercio de la Ciudad de México. Ord. Civil Relaciones Exteriores. 8 Acdos. Núm. Exp. 1720/2024.

García Gallardo Adalberto vs. Palma Barajas Miguel Ángel y También Conocido como Miguel Ángel Palma. Controversias de Arrendamiento Civil Cedula Sin Practicar. 1 Acdo. Núm. Exp. 1582/2024.

SOLO CONSULTA
SOLO CONSULTA
SOLO CONSULTA

Gómez Flores Guillermo su Sucesión vs. Flores Romero Norma. Ord. Civil Debe Decir. 1 Acdo. Núm. Exp. 1046/2024.

González Garibaldi Alma Araceli vs. Rodríguez Ocampo Eduardo su Sucesión. Ord. Civil Cedula Sin Diligenciar. 1 Acdo. Núm. Exp. 1424/2024.

Grendys Konieczna Pawel Kentaro vs. Urbanspace World Sl y Jiménez Antón Rubén y Tena de la Paz Jesús. Ejecutivo Mercantil Autorización. 1 Acdo. Núm. Exp. 1128/2023.

HSBC México, Sociedad Anónima Institución de Banca Múltiple, Grupo Financiero HSBC División Fiduciaria en su Carácter de Fiduciario del Fideicomiso Irrevocable Número F/253936 vs. Héctor Murillo Aguilar. Especial Hipotecario Civil Dese Cumplimiento. 1 Acdo. Núm. Exp. 186/2021.

Jauche Romero Érika Fabiola vs. Grupo Inmobiliario Familiar Ee S.A. de C.V. y Palma Díaz Juan Carlos y Rodríguez Ortega Jorge Alfonso. Ord. Civil Oficios de Busqueda. 1 Acdo. Núm. Exp. 928/2024.

Konik Comonfort Selene y Comonfort Hernández Blanca Delia su Sucesión vs. Delano Alonso Roberto y Div Hospital, S.A. P. I. Ord. Civil Formese Expedientillo. 1 Acdo. Núm. Exp. 958/2024.

Legal Empresarial Ortiz & Ortiz, S. C vs. Ingenieros Civiles Asociados, S.A. de C.V. Ord. Civil Amparo 251/2025 Minuta. 1 Acdo. Núm. Exp. 918/2017.

Lgf Occidente S.A. de C.V. Sofom Enr vs. Samayoa Maza Doris Cielo. Especial Mercantil Mercantil Cedula Sin Diligenciar. 1 Acdo. Núm. Exp. 1354/2024.

López Culebro Gabriel vs. Aguilar Muñoz Lilián Adriana. Ord. Civil Vista a la Parte Demandada. 1 Acdo. Núm. Exp. 912/2023.

Media Deportes México S de R.L. de C.V. y México Sports Distribution Llc vs. Fuerza Deportiva del Club León S.A. de C.V. Ord. Mercantil Amparo 498- 2025- III Sin Materia Recurso de Queja. 4 Acdos. Núm. Exp. 138/2025.

Médica Argentaria S.A. de C.V. vs. Hospital Regional Lic. Adolfo López Mateos del Instituto de Seguridad y Servicios Sociales de Los Trabajadores del Estado. Ord. Civil No Ha Lugar. 5 Acdos. Núm. Exp. 1362/2022.

Medina de Ávila Margarita vs. Plaza Arneses S.A. de C.V. Ord. Civil Cedula Practicada. 1 Acdo. Núm. Exp. 22/2025.

Meneses Marín María Elvia vs. Negrete Solares Frida Rasched. Controversias de Arrendamiento Civil Estese. 2 Acdos. Núm. Exp. 1118/2024.

Moyers Ruíz Laura Guadalupe vs. María Lorena Reyes Díaz, Francisco Altamirano Anaya y Kimberly Anna Hayes Escobedo. Ejecutivo Mercantil Amparo 581/2021- I Se Nego la Protección de la Justicia Federal Al Quejoso. 1 Acdo. Núm. Exp. 88/2014.

Multiactivos Cr Sociedad Anónima de Capital Varible vs. Jorge Elías Estrada González y Gloria Hinojosa Escobedo. Especial Hipotecario Civil Ratificado que Sea. 1 Acdo. Núm. Exp. 514/2013 Tomo I I.

Operadora de Carteras Gamma S.A. Promotora de Inversión de C.V. vs. Jorge Elías Estrada González y Gloria Hinojosa Escobedo. Especial Hipotecario Civil Autr. y Estese. 1 Acdo. Núm. Exp. 514/2013.

Oportunidades para Emprendedores, S.A. P. I. de C.V., Sociedad Financiera de Objeto Múltiple, E. N. R vs. Materiales y Ferretería San Fernando, S.A. de C.V. ; Alicia Retureta López; Carlos Retureta García y Reyna López Rolón. Ejecutivo Mercantil Autorización. 1 Acdo. Núm. Exp. 1080/2016.

Pascual Guadarrama Manuel de Jesús Eduardo y Guadarrama Delgadillo José Horacio vs. Guadarrama Monroy Reyes su Sucesión y Guadarrama Freyre Emilio Eduardo y Guadarrama Freyre Gabriela. Ord. Civil Estese. 2 Acdos. Núm. Exp. 332/2024.

Ponce Sánchez Diego. Ord. Civil Amparo 600/2025 Minutas. 1 Acdo. en Amparo. Núm. Exp. 600/2025 Bis. 1 Amparo 600/2025.

Portilla Morales Tiberio vs. Grupo Nacional Provincial Sab. Ord. Mercantil Ampliación de Termino para el Dictado de la Sentencia. 1 Acdo. Núm. Exp. 966/2024.

Ramírez Buendía Manuel Jacobo vs. Ramírez Buendía Angélica Vianet. Ord. Civil Formese Expedientillo. 1 Acdo. Núm. Exp. 140/2025.

Ramírez García Ana Lilia vs. Simona Ramírez García de Mejía, Socorro Ramírez García de Ramírez, José Antonio Mejía González y Alfonso Ramírez Castro. Ord. Civil Autr. y Copias Previo Pago. 1 Acdo. Núm. Exp. 1690/2019.

Ramírez Velasco Jorge Alberto su Sucesión vs. Septién González Rafael. Controversias de Arrendamiento Civil Requerimiento Sala. 1 Acdo. Núm. Exp. 484/2021.

Recuperación de Comercio Interior S. de R. L. de C.V. vs. Anastacio Víctor Manuel Torrijos Serrano y Otro. Esp. Hip. Solic. de Autos Archivo Judicial. 1 Acdo. Núm. Exp. 672/2002.

Robelo Estrada Ignacio Salvador vs. Compañía Cervecera de Coahuila S de R.L. de C.V. Ord. Civil Aud. Previa y de Conciliación. 1 Acdo. Núm. Exp. 744/2024.

Rojas López Claudia Teresa. Ord. Civil Amparo 690/2022- VII Se Niega Susp Def. 1 Acdo. en Amparo. Núm. Exp. 690/2022 Bis. 1 Amparo.

Ruacho Chávez Bernabé vs. Omar Eduardo Castro Martínez. Especial Hipotecario Civil Amparo 1418- 2019- B Minutas. 1 Acdo. Núm. Exp. 524/2015.

Salas Martínez María Antonieta Fabiola vs. Carbajal Domínguez Manuel Alejandro y Yáñez Martínez Lorenzo. Controversias de Arrendamiento Civil Autr. Sicor. 1 Acdo. Núm. Exp. 1224/2024.

Secreto. Ord. Mercantil Expedientillo. 7 Acdos. Núm. Exp. 136/2025.

Secreto. Ord. Mercantil Expedientillo. 7 Acdos. Núm. Exp. 138/2025.

Soluciones Cocrea Sapi de C.V. Sofom Enr vs. Retana Rocha José Israel. Ejecutivo Mercantil Cedula Sin Practicar. 1 Acdo. Núm. Exp. 484/2022.

Tavares Villareal Diana Alejandra vs. Lozano Aguilar Erik. Ord. Civil Elaborar Exhorto. 1 Acdo. Núm. Exp. 1770/2024.

Toyota Financial Services México S.A. de C.V. vs. Alvear Jiménez Marisol y Hernández Villalobos Martín Joel. Ejecutivo Mercantil Amparo 414- 2025 Se Niega Susp Def. 1 Acdo. Núm. Exp. 282/2024.

EL SECRETARIO DE ACUERDOS
LIC. GUADALUPE DE SANTIAGO GARCÍA

CUADRAGÉSIMO PRIMERO DE LO CIVIL

SECRETARÍA "A"
ACUERDOS DEL 3 DE JUNIO DEL 2025

Administradora Fome 1, Sociedad de Responsabilidad Limitada de Capital Variable vs. Montaño Bastida Gustavo. Especial Hipotecario Civil Lfvd. 1 Acdo. Núm. Exp. 185/2020.

Arrendadora y Factor Banorte, Sociedad Anónima de Capital Variable Sociedad Financiera de Objeto Múltiple, Entidad Reculada, Grupo Financiero Banorte vs. Godínez Silva Juan Fernando y Cisneros Flores Sandra Emilia. Especial Hipotecario Civil Cerrar Tomo. 1 Acdo. Núm. Exp. 1647/2009 Bis. 1 Tomo II.

Banco Actinver Sociedad Anónima Institución de Banca Múltiple Grupo Financiero Actinver como Fiduciario en el Fideicomiso 1401 vs. Carther Desarrollos y Proyectos Inmobiliarios S.A. de C.V. y Hardsoft Sistems S.A. de C.V. Controversias de Arrendamiento Civil Cerrar Tomo. 1 Acdo. Núm. Exp. 725/2021.

Banco Inbursa, S.A. Institución de Banca Múltiple, Grupo Financiero Inbursa vs. Serratos Robles Adolfo y Otra. Especial Hipotecario Civil 1 Acdo. Núm. Exp. 479/2010 Tomo II.

Banco Invex Sa Institución de Banca Múltiple Invex Grupo Financiero Fiduciario en su Carácter de Fiduciario del Fideicomiso Irrevocable de Administración F1052 vs. Rodríguez Lara César David y Beltrán Arredondo Guadalupe. Juris. Voluntaria Civil 1 Acdo. Núm. Exp. 665/2023.

Banco Invex Sociedad Anónima Institución de Banca Múltiple, Invex Grupo Financiero Fiduciario Única y Exclusivamente como Fiduciario del Fideicomiso Número F/1301 hoy su Cesionario Ckd 8, S.A. P. I. de C.V. vs. Rivas Domínguez Jéssica Jazmín. Especial Hipotecario Civil Lfvd Llegada de Autos del Archivo Judicial. 1 Acdo. Núm. Exp. 59/2017.

Banco Mercantil del Norte, S.A. Institución de Banca Múltiple, Grupo Financiero Banorte Cesionario de Hipotecaria Nacional, S.A. de C.V., Sociedad Financiera de Objeto Múltiple, Entidad Regulada, Grupo Financiero BBVA a Bancomer vs. Castro Agramon Yetlanezi. Esp. Hip. Rma Expdllo. 1 Acdo. Núm. Exp. 269/2010.

Banco Mercantil del Norte, Sociedad Anónima, Institución de Banca Múltiple, Grupo Financiero Banorte vs. Colli Trejo Mario Enrique. Esp. Hip. Rma Expdllo. 1 Acdo. Núm. Exp. 1469/2009.

Banco Santander México, S.A., Institución de Banca Múltiple Grupo Financiero Santander, México y hoy su Cesionaria Renovi Fund II, S.A. de C.V. vs. Olivelia González Sergio Antonio. Especial Hipotecario Civil Rma. 1 Acdo. Núm. Exp. 663/2021 Tomo II.

Cárdenas Geyne Alfonso vs. León Meneses Palemon. Controversias de Arrendamiento Civil 2 Acdos. Núm. Exp. 937/2024.

SOLO CONSULTA
SOLO CONSULTA
SOLO CONSULTA

Cobranza Nacional de Carteras, S. de R. L. de C.V. vs. Nava Nava Araceli. Ord. Civil Rma Amparo. 1 Acdo. en Amparo. Núm. Exp. 559/2011 Amp. 641/2025-VI Juz 7° Dto. Edomex Naucalpan de Juárez.

Corral del Cueto Amelia María de Las Mercedes vs. Ríos Hurtado María del Rosario. Ord. Civil 2 Acdos. Núm. Exp. 285/2025.

Díaz Cáceres María del Socorro y Planas Hoppel Pedro vs. Grupo Desarrollador Nápoles Arizona S.A. de C.V. Ord. Civil Rma Puesta Disp. 1 Acdo. Núm. Exp. 1001/2024.

Escudero Carrasco Aristóteles Noel vs. López Gil Francisco Javier. Ejecutivo Cuantía Menor Mercantil Lfvd. 1 Acdo. Núm. Exp. 1441/2024.

Félix Espinoza Faustino vs. Narváez Cervera Ricardo Alberto y Koloffon López Rosa Martha y Chapa Rivera Eduardo. Vía de Apremio Civil 1 Acdo. Núm. Exp. 225/2025.

Financiera Cualli, S.A. P. I. de C.V., Sofom, E. N. R vs. Cortina González Paz Joaquín y Cortina Felgueres Andrés y Cortina Felgueres Joaquín y Cortina Felgueres Santiago. Vía de Apremio Civil 1 Acdo. Núm. Exp. 425/2024.

García González Jorge Andrés antes HSBC México, S.A. Institución de Banca Múltiple, Grupo Financiero HSBC vs. Sigifredo Sánchez Fragoso y Angélica Bermúdez Cadena. Especial Hipotecario Civil 3 Acdos. Núm. Exp. 1393/2019 Tomo II.

García González Jorge Andrés vs. Castro Rivera Roberto. Especial Hipotecario Civil 1 Acdo. Núm. Exp. 67/2015 Tomo II.

Herrera Pérez José Luis vs. Olavarría Beraza Fortunato y Andonaegui Iglesias Francisco y C Director del Registro Público de la Propiedad y del Comercio de la Ciudad de México. Ord. Civil Lfvd. 1 Acdo. Núm. Exp. 153/2025.

Hoyos Gándara Senen su Sucesión y Ocariz Arce María Guadalupe su Sucesión vs. Barco Martínez Dionisio Eduardo y Rivera Jaramillo Altagracia. Ord. Civil Rma. 2 Acdos. Núm. Exp. 283/2025.

HSBC México Sa Institución de Banca Múltiple Grupo Financiero HSBC División Fiduciaria en su Carácter de Fiduciario del Fideicomiso Irrevocable F 250295 vs. Rodríguez Galaviz René y Balderas Ramírez Martha Elena. Vía de Apremio Civil 1 Acdo. Núm. Exp. 771/2021.

HSBC México Sociedad Anónima Institución de Banca Múltiple Grupo Financiero HSBC Division Fiduciaria como Fiduciario del Fideicomiso Irrevocable de Administración Fuente de Pago y Garantía F258024 vs. Reyes Aguirre Laura. Especial Hipotecario Civil Rma Puesta Disp. 1 Acdo. Núm. Exp. 967/2024.

HSBC México, Sociedad Anónima, Institucionde Banca Múltiple y Pineda Méndez Marco Antonio. Especial Hipotecario Civil 1 Acdo. en Expedientillo. Núm. Exp. 299/2020 No Corresponde.

Jaramillo García Isura Guadalupe vs. Varona Enríquez Jorge y General de Seguros Sab. Ord. Civil Rma Puesta Disp. 1 Acdo. Núm. Exp. 135/2025.

Jaramillo Martínez Juan Carlos vs. Hernández Bauer León Alberto. Esp. Hip. 2 Acdos. Núm. Exp. 137/2007.

López Torres María del Rocío y López Torres José Daniel y Torres Zaldívar María Guadalupe y Torres López Sandra vs. Torres Zaldívar Juana Martha. Ord. Civil 1 Acdo. Núm. Exp. 301/2025.

Mabucapa I, S. de R. L. de C.V. hoy su Cesionaria Vadox, Sociedad por Acciones Simplificadas vs. Chávez Godínez Víctor Eduardo. Especial Hipotecario Civil 1 Acdo. Núm. Exp. 1351/2019 Tomo II.

Martínez Roa María Elena vs. Heras Hernández Eva Patricia. Ejecutivo Mercantil Lfvd Expedientillo. 1 Acdo. Núm. Exp. 549/2018.

Olguín Lojero Fernando vs. Sosa Muñoz Roberto También Conocido como Sosa Muñoz Roberto Isaac y Pineda Fernández María Teresa. Vía de Apremio Civil Lfvd Llegada de Autos del Archivo Judicial. 1 Acdo. Núm. Exp. 199/2015.

Paramo Contreras Verónica Enriqueta vs. Fuentes Ruíz Esperanza y Cruz Fuentes Alondra y Cruz Fuentes Enrique. Ord. Civil 2 Acdos. Núm. Exp. 673/2024.

Proyectos Adamantine, S.A. de C.V. Sofom, Entidad Regulada vs. Cabrera Rojas Laura Abril. Juris. Voluntaria Civil 1 Acdo. Núm. Exp. 515/2020.

Rivera Benítez Rocío vs. Rivera Santoyo J Jesús y Adauto Salazar José y C Director del Registro Público de la Propiedad y del Comercio de la Ciudad de México. Ord. Civil 2 Acdos. Núm. Exp. 269/2025.

Romano Escaba Jacobo vs. Madrigal Valdez Angie. Controversias de Arrendamiento Civil 1 Acdo. Núm. Exp. 1101/2024.

Sánchez Cruz Emilia vs. Inmobiliaria Azpe S.A. Ord. Civil Rma Puesta Disp. 1 Acdo. Núm. Exp. 791/2023.

Secreto. Ejecutivo Mercantil Rma. 1 Acdo. Núm. Exp. 11/2020.

Secreto. Ord. Mercantil 1 Acdo. Núm. Exp. 307/2025.

Secreto. Ejecutivo Cuantía Menor Mercantil Lfvd. 1 Acdo. Núm. Exp. 45/2025.

Sociedad Hipotecaria Federal Sociedad Nacional de Crédito Institución de Banca de Desarrollo vs. Velázquez Félix Griselda. Especial Hipotecario Civil Lfvd Expedientillo. 1 Acdo. en Expedientillo. Núm. Exp. 1791/2024 Expedientillo.

Sofimex Institución de Garantías S.A. vs. Panelmod, S.A. de C.V. Especial de Fianzas Mercantil Rma. 1 Acdo. Núm. Exp. 469/2022.

Telesforo Pascual Miguel vs. Domínguez Toledano Mercedes y Leizorek Golding Ilana y Leizorek Golding Ivonne y Tlacotzi Bello José Edmundo y Velasco Mora José Ricardo y Barrios Mejía Alicia y García Barrios Sergio y Huerta Balderas Leonor Leticia. Ord. Civil Rma. 2 Acdos. Núm. Exp. 373/2023.

AUDIENCIA

Carteleras y Neón Espectaculares S.A. de C.V. vs. Barajas Luna Abigail. Aud. Controversias de Arrendamiento Civil. 1 Audiencia. Núm. Exp. 521/2023.

SENTENCIA DEFINITIVAS DEL 3 DE JUNIO DEL 2025 NO PUBLICADOS

HSBC México, S.A., Institución de Banca Múltiple, Grupo Financiero HSBC vs. Gómez Estrada Mario y Castillo Parada Silvia. Vía de Apremio Civil Sent. Def. 1 Núm. Exp. 259/2024

EL SECRETARIO DE ACUERDOS
LIC. DANIEL QUEZADA GUZMÁN

SECRETARÍA "B"
ACUERDOS DEL 3 DE JUNIO DEL 2025

Abogados Unidos en Una Sola Causa S.A. de C.V. vs. Ensambladora de Vehículos de la India S.A. de C.V. Ord. Civil Lgs. 1 Acdo. Núm. Exp. 226/2025.

Administradora Fome 1, Sociedad de Responsabilidad Limitada de Capital Variable vs. Córdova Santos Eugenio César. Especial Hipotecario Civil Sgf Expedientillo. 1 Acdo. Núm. Exp. 802/2016.

Andrade Alarcón José Leonel, Ramírez Rangel Gabriela Elizabeth y Ramírez Monzon Karen Denisse vs. García Ramírez Mario y Gabriela Elizabeth Ramírezrangel. Ejecutivo Mercantil Sae. 2 Acdos. Núm. Exp. 1394/2024 Tomo II.

Arteaga Guerrero Araceli vs. Álvarez Vargas Alberto. Ord. Civil Pruebas. 1 Acdo. Núm. Exp. 202/2024.

Balderas Luna Martha Ubelina y Díaz Rodríguez Enriqueta y Anguiano Fernández María de Los Ángeles y Ruíz Vázquez Yolanda y Herrera Fragoso Elva Yolanda y Yáñez López María de la Paz y Gómez Velázquez Verónica y Martínez Magallón Guadalupe y Martínez Figueroa María Luisa y Colunga Villegas Guadalupe y Godoy Canela Esperanza y Velázquez y Molina Elena y Valencia Gil Francisco y Rosales Muñoz José Luis y López Lara Fernando y Alonso Medina María Elena y Sánchez Ugalde María del Carmen y Sánchez Nieves Josefina y Hernández López Bertha y Rodríguez Arellano María del Carmen y Rigelio de la O. y Cervantes Juan Manuel y Fernández Villalvicencio Rubén vs. Banco del Bienestar, Sociedad Nacional de Crédito, Institución de Banca de Desarrollo y Arron Muñoz Santiago y Paz Horta Trinidad Manuel y Ortiz Pineda Eduardo y Bautista Carrasco Constantina. Ord. Mercantil Sgf. 1 Acdo. Núm. Exp. 1596/2024.

Banco Mercantil del Norte S.A. Institución de Banca Múltiple Grupo Financiero Banorte vs. Corubi S.A. de C.V. y Ortiz Ávalos Ignacio. Ejecutivo Cuantía Menor Mercantil Sae. 1 Acdo. Núm. Exp. 1422/2024 Tomo II.

Banco Mercantil del Norte S.A. Institución de Banca Múltiple Grupo Financiero Banorte vs. Corubi S.A. de C.V. y Ortiz Ávalos Ignacio. Providencias Precautorias Mercantil Sae Prov Prec. 1 Acdo. en Incidente. Núm. Exp. 1422/2024.

Banco Nacional de México, S.A., Integrante del Grupo Financiero Banamex vs. Ignacio Prado Orozco y María Eugenia Sánchez Domínguez. Ejecutivo Mercantil Sgf. 1 Acdo. Núm. Exp. 596/2013 Tomo II.

Banco Nacional de México, S.A., Integrante del Grupo Financiero Banamex, División Fiduciaria, como Fiduciario del Contrato de Fideicomiso Número 8104-1 vs. Cortés Trejo Álvaro. Ord. Civil Sgf. 1 Acdo. Núm. Exp. 1166/2018 Tomo II.

Banco Santander México Sa Institución de Banca Múltiple Grupo Financiero Santander México vs. Ceballos Benítez Efrén. Especial Hipotecario Civil Sae. 1 Acdo. Núm. Exp. 1694/2024.

SOLO CONSULTA
SOLO CONSULTA
SOLO CONSULTA

Banco del Bajío Sa Institución de Banca Múltiple vs. Gómez Tagle Cañas Pamela. Ejecutivo Mercantil Sae. 1 Acdo. Núm. Exp. 1338/2024.

BBVA México S a Institución de Banca Múltiple Grupo Financiero BBVA México vs. Magana Canseco Daniel Alberto y Canseco Ugalde Elvira María. Especial Hipotecario Civil Lgs. 1 Acdo. Núm. Exp. 246/2024.

BBVA México, Sociedad Anónima, Institución de Banca Múltiple, Grupo Financiero BBVA México vs. Vázquez Navarro María del Carmen. Especial Hipotecario Civil Lgs. 1 Acdo. Núm. Exp. 794/2023.

Castañeda Mejía José su Sucesión vs. Credix Gs, Sociedad Anónima de Capital Variable, Sociedad Financiera de Objeto Múltiple, Entidad No Regulada. Ord. Civil Sae. 1 Acdo. Núm. Exp. 1286/2024.

Condominio Ubicado en la Calle Uxmal 296 vs. Romero Sastre Elizabeth. Ejecutivo Civil 2 Acdos. Núm. Exp. 420/2024.

Coronel Rubio Wilibaldo vs. Aldana Montes María Rosalba. Juris. Voluntaria Civil Sgf. 1 Acdo. Núm. Exp. 274/2025.

Corredor Pantitlan Tepito Toreo S.A. de C.V. vs. Ricarte Valdez Juan Samuel. Pago de Daños Culposos Causados por Motivos del Transito de Vehículo Cuantía Menor Civil Lgs. 1 Acdo. Núm. Exp. 1036/2024.

Díaz Laredo Adalberto vs. Hilda Josefina Amalia Anderson Nevárez, su Sucesión. Ejecutivo Mercantil Lgs. 1 Acdo. Núm. Exp. 54/2013 Tomo II.

Elizalde Pompa Cecilia vs. Núñez García María Trinidad su Sucesión y También Conocida como Trinidad Núñez García. Ord. Civil 1 Acdo. Núm. Exp. 300/2025.

Fajer Garfias Ricardo Arturo y Fajer Garfias Alejandra y Fajer Garfias René Mauricio vs. Cole Prieto Carlos Eduardo y Carraza Fernández José Antonio. Controversias de Arrendamiento Civil 1 Acdo. Núm. Exp. 994/2024.

Flores Aguilar Ena María Clarisa, de la Cruz Flores Helios Roberto, de la Cruz Flores Marco Antonio, de la Cruz Flores Benjamín y Dfe la Cruz Flores Ena Minerva vs. Cabrera Flores Rodolfo Miguel. Ord. Civil Sgf. 1 Acdo. Núm. Exp. 274/2016.

Gallardo Horta Elizabeth Rocío vs. Esteves Moreno Catalina Dora. Ord. Civil 1 Acdo. Núm. Exp. 302/2025.

Granados Martínez José Luis su Sucesión vs. Sánchez Reyes Víctor Hugo. Controversias de Arrendamiento Civil Apelación. 1 Acdo. Núm. Exp. 840/2021 Tomo II.

HSBC México Sociedad Anónima Institución Banca Múltiple Grupo Financiero HSBC División Fiduciaria de Carácter de Fiduciario del Fideicomiso Irrevocable de Administración Con Número F262757 vs. Peraza Hernández Jesús Alejandro y Galaviz Vega Laura Eloísa. Vía de Apremio Civil Lgs. 2 Acdos. Núm. Exp. 222/2025.

HSBC, México Sociedad Anónima, Institución de Banca Múltiple, Grupo Financiero HSBC, División Fiduciaria, en su Carácter de Fiduciario del Fideicomiso Irrevocable de Administración F262757 vs. Juárez Ramos Francisco Jesús. Especial Hipotecario Civil Sae. 1 Acdo. Núm. Exp. 1308/2024.

Inmuebles Soac S.A. de C.V. vs. Corporativo Ibsen 82 S.C. y Osev Estacionamientos S.A. de C.V. Ord. Mercantil Sae Expedientillo. 1 Acdo. Núm. Exp. 1656/2024.

Ion Financiera Sociedad Anónima Promotora de Inversión de Capital Variable Sociedad Financiera de Objeto Múltiple Entidad Regulada vs. Medrano Paniagua Jorge Alberto. Especial Hipotecario Civil Lgs. 1 Acdo. Núm. Exp. 1088/2024.

Liberty Fianzas, S.A. de C.V. vs. Michel Maldonado También Conocida como Sandra Michel de Acosta Sandra. Ejecutivo Mercantil Sae. 1 Acdo. Núm. Exp. 1496/2024.

López Miranda Gabriel vs. Nava Garay Víctor Manuel. Especial Hipotecario Civil Exhorto. 1 Acdo. Núm. Exp. 750/2007 Tomo II.

López Rojas Patricia Josefina su Sucesión vs. Mendoza Saldaña Mateo y Garaicoechea Irigoyen Juan Ignacio. Ord. Civil 1 Acdo. Núm. Exp. 274/2024.

López de Nava Hernández Elsa su Sucesión vs. Laguna López de Nava Gustavo. Ord. Civil Sgf. 1 Acdo. Núm. Exp. 468/2021.

López de Nava Hernández Elsa su Sucesión vs. Laguna López de Nava Gustavo. Ord. Civil Sgf Amparo 576/2025-III. 2 Acdos. en Amparo. Núm. Exp. 468/2021 Amp. 576/2025-III Juz 10 Dto. Civil Cdmx.

López Mazzotti Frida Constanza vs. Herrera Beltrán Óscar Moisés, su Sucesión; Mazzotti Pabello Frida Ángela Graziella y C. Director de la Oficina del Registro Público de la Propiedad y del Comercio de la Ciudad de México. Ord. Civil Sgf Expedientillo. 1 Acdo. Núm. Exp. 1198/2019.

Martínez Aguirre Jesús vs. Sánchez López Teresa. Ord. Civil 1 Acdo. Núm. Exp. 280/2025.

Martínez Peña Pedro vs. Julia Villalobos Vázquez. Especial Hipotecario Civil Sgf. 1 Acdo. Núm. Exp. 1660/1995 Tomo II.

Morán Baltazar Nubia Adilene vs. Grupo Mexicano de Seguros S.A. de C.V. Ord. Civil Sgf Expedientillo. 1 Acdo. en Expedientillo Expediente No Conocido. Núm. Exp. 770/2024 Expdllo. No Concuerdan Las Partes.

Nava Ángeles Jonathan Jesús vs. Pérez Romero Jesús y Pérez Hernández Gregoria. Ord. Civil Lgs. 2 Acdos. Núm. Exp. 1818/2024.

Navarrete Márquez Jorge vs. López Vázquez Blanca Juventina Judith y Díaz de León Sánchez Mario Antonio. Ord. Civil Sgf Expedientillo. 1 Acdo. en Expedientillo. Núm. Exp. 674/2023 Expedientillo.

Organización de Comerciantes de Las Calles de Colombia A.C. vs. Villagrán del Rosario José Manuel Salvador. Ord. Civil Sgf. 1 Acdo. Núm. Exp. 1152/2023.

Ramírez López Nataly Pamela vs. Tetra Integrame México S.A. de C.V. y Meza Medina Héctor y Aguilar Meza Oscar Enrique y Torres Roldán Alejandro y Macehual García Aldo Noé y Espinoza Serrano Fernando Fabricio y Franco Santana Guillermo y C Director del Registro Público de la Propiedad y del Comercio de la Ciudad de México. Ord. Mercantil Sae Cerrar Tomo. 1 Acdo. Núm. Exp. 1646/2024.

Salcedo Ambriz Susana vs. José Alfredo Bazo Robles y María de Los Ángeles Elizabeth Pérez Huerta. y —. Especial Hipotecario Civil Lgs Amparo 534/2025. 1 Acdo. en Amparo. Núm. Exp. 810/2001 Amp. Indirecto 534/2025-VI Juz Primero Dto. Edomex.

Sánchez Orozco Pedro vs. Grupo Mexicano de Seguros S.A. de C.V. vs. Comisión Federal de Electricidad. Ord. Civil Sgf. 1 Acdo. Núm. Exp. 14/2025.

Sánchez Reyes Raúl y Martínez Ledezma Patricia y Sánchez Martínez Roxana vs. Grupo Mexicano de Seguros S.A. de C.V. vs. Cfe Distribución. Ord. Civil Lgs. 2 Acdos. Núm. Exp. 1252/2023 Tomo III.

Secreto. Ejecutivo Mercantil Sgf. 2 Acdos. Núm. Exp. 1030/2023.

Secreto. Especial Mercantil Mercantil 2 Acdos. Núm. Exp. 286/2025.

Secreto. Ord. Mercantil 1 Acdo. Núm. Exp. 306/2025.

Secreto. Ord. Mercantil 1 Acdo. Núm. Exp. 308/2025.

Secreto. Ejecutivo Mercantil Lgs. 1 Acdo. Núm. Exp. 862/2023 Tomo II.

Secreto. Ejecutivo Civil Sgf. 1 Acdo. Núm. Exp. 92/2025.

Sierra Aguilar Benito y Hernández Zamora María del Refugio vs. Grupo Mexicano de Seguros S.A. de C.V. Ord. Civil Sgf. 2 Acdos. Núm. Exp. 30/2025 Tomo II.

Sosa Cordero María Luisa vs. Domínguez Vázquez Eduardo. Medios Preparatorios Civil Sgf. 1 Acdo. Núm. Exp. 174/2025.

Sucesión Testamentaria a Bienes de Carlos Rosette Herrejón vs. Suministros Esparta Sociedad Anónima de Capital Variable. Ord. Civil 2 Acdos. Núm. Exp. 1110/2024.

Tonis Rodríguez Juan su Sucesión vs. Alva Álvarez María Eugenia. Ord. Civil 1 Acdo. Núm. Exp. 1370/2019 Tomo III.

Torrejon Corchado María del Rosario y y/o Rosario Torrejo Corchado y/o Ma del Rosario Torrejon Corchado y/o Rosario Torrejon C vs. Ortiz Paniagua Estela. Ord. Civil 1 Acdo. Núm. Exp. 908/2024.

Víctor Manuel Hernández Velázquez vs. Grupo Mexicano de Seguros S.A. de C.V. Ord. Civil Sgf Expedientillo. 1 Acdo. en Expedientillo Expediente No Conocido. Núm. Exp. 952/2024 Expedientillo.

Zarazua López Xiemar y Gómez Puig Norma vs. Inmobiliaria Jajabe, S.A. de C.V. y Muciño García Javier. Vía de Apremio Civil 1 Acdo. Núm. Exp. 178/2020 Tomo II.

NO PUBLICADOS

Secreto. Ord. Mercantil 1 Acdo. Núm. Exp. 292/2025.

AUDIENCIA

Estrada Palacios Concepción vs. Delgado Barrita Grisel Ivonne y Registro Público de la Propiedad y del Comercio de la Ciudad de México. Sae Aud. Incidental Citación Ord. Civil. 1 Audiencia. Núm. Exp. 306/2022.

SOLO CONSULTA
SOLO CONSULTA
SOLO CONSULTA

Sucesión Testamentaria a Bienes de Carlos Rosette Herrejón vs. Suministros Esparta Sociedad Anónima de Capital Variable. Ord. Civil. 1 Audiencia. Núm. Exp. 1110/2024.

SENTENCIA DEFINITIVAS DEL 3 DE JUNIO DEL 2025 NO PUBLICADOS

Navarro Rivera Jéssica Berenice vs. Hdi Seguros S.A. de C.V. Ord. Civil Sent. Def. Jmvv No Pub del 2 1 Núm. Exp. 34/2024

EL SECRETARIO DE ACUERDOS
LIC. GILBERTO EDMUNDO OVANDO CAMACHO

CUADRAGÉSIMO SEGUNDO DE LO CIVIL

SECRETARÍA "A"
ACUERDOS DEL 3 DE JUNIO DEL 2025

Andamios y Pararrayos S.A. de C.V. vs. De Labra Obras y Proyexctos S.A. de C.V. y Infante de Labra Guillermo. Providencias Precautorias Mercantil 1 Acdo. en Otros. Núm. Exp. 1797/2024 Bis. 1 Cuad. de Providencias Precautorias.

Arrendadora y Factor Banorte, Sociedad Anónima de Capital Variable, Sociedad Financiera de Objeto Múltiple, Entidad Regulada, Grupo Financiero Banorte vs. Óscar Estrada Hernández. Especial Hipotecario Civil 1 Acdo. Núm. Exp. 265/2000.

Artes Gráficas Unidas S.A. de C. V-vs. Grupo Startplus S.A. de C.V. Ord. Mercantil 1 Acdo. en Exhorto. Núm. Exp. 273/2025.

Banco Invex, S.A., Institución de Banca Múltiple Invex vs. Sánchez Martínez Héctor Gerardo. Especial Hipotecario Civil 1 Acdo. en Expedientillo. Núm. Exp. 1017/2012.

Banco Santander México, S.A., Institución de Banca Múltiple, Grupo Financiero Santander México vs. Barrera Pena Martín y Ávila Carmona de Barrera Zoila. Especial Hipotecario Civil 1 Acdo. Núm. Exp. 481/2016.

Banco Santander México, Sociedad Anónima, Institución de Banca Múltiple, Grupo Financiero Santander México vs. Juárez García Wilhem Donnet. Ejecutivo Mercantil 1 Acdo. Núm. Exp. 625/2024.

Banco Santander México, S.A., Institución de Banca Múltiple, Grupo Financiero Santander México vs. Miguel Ángel Sánchez Romero. Ejecutivo Cuantía Menor Mercantil 1 Acdo. Núm. Exp. 59/2025 Segundo Tomo.

Cano Chávez Guillermo vs. Ortega González Arturo. Ord. Civil 1 Acdo. Núm. Exp. 1163/2024.

Cetelem S.A. de C.V. Sociedad Financiera de Objeto Múltiple, Entidad Reguladora vs. Ortiz López Bernabé. Ejecutivo Mercantil Destrucción. 1 Acdo. Núm. Exp. 45/2024.

Cetelem, S.A. de C.V. Sociedad Financiera de Objeto Múltiple, E. R vs. Delgado Carrillo Georgina. Ejecutivo Mercantil Destrucción. 1 Acdo. Núm. Exp. 3/2024.

Corona Arriaga María de Los Ángeles su Sucesión vs. Romero Hernández Martha Lidia. Controversias de Arrendamiento Civil 1 Acdo. en Expedientillo. Núm. Exp. 701/2019.

Cortés Gutiérrez Esther su Sucesión vs. García Martínez Alberta. Ord. Civil 1 Acdo. Núm. Exp. 301/2025.

Crecimiento en Conjunto para Empresas S.A. de C.V. Sofom E. N. R vs. Icmosa Ingenieros Constructores Mora S.A. de C.V., y Mora Ortiz Wulfrano. Ejecutivo Cuantía Menor Mercantil 2 Acdos. Núm. Exp. 1343/2024 Segundo Tomo.

Crédito Real, S.A. B. de C.V., S. O. F. O. M., E. N. R vs. Creadores de Publicidad Broadway, S.A. de C.V. y Piña Martínez Edwin. Ejecutivo Mercantil 1 Acdo. Núm. Exp. 1773/2024.

Dergal Castrejón Lourdes Patricia vs. Pacheco Reyes Carlos Arturo y Pacheco Fernández Rafael. Ejecutivo Cuantía Menor Mercantil 2 Acdos. Núm. Exp. 55/2025.

Dillon Noval Hernán vs. Botton Zimerman Albert Andrew y Zimerman Spindel Miriam y Maraboto Castilla Clara Luz y Suárez Villamil Germán Luis. Ord. Civil 1 Acdo. Núm. Exp. 1725/2024.

Ertaju S.A. de C.V. vs. Sedeño Olvera Juan José y Sedeño Puig Juan José. Ord. Mercantil 2 Acdos. en Amparo. Núm. Exp. 815/2024 Bis. 4 Cuad. de Amp. Número 85/2025 Promov. por Adyconse Inmobiliaria, S.A. de C.V.

Finastrategy Mx Sociedad Anónima Promotora de Inversión de Capital Variable vs. Alarcón Piñon Juan Alfredo. Especial Hipotecario Civil 1 Acdo. Núm. Exp. 691/2019 Bis. 1 Segundo Tomo.

García Hernández Alejandro vs. Ruvalcaba Guerrero Jorge Rafael. Ejecutivo Mercantil 1 Acdo. Núm. Exp. 89/2024.

García Sosa Jorge Raúl vs. Arenas Vargas Artemio. Controversias de Arrendamiento Civil 1 Acdo. Núm. Exp. 1619/2024 Bis. 1 Segundo Tomo.

Hernández Pavón Severiano Javier vs. Hernández Ballesteros Abraham. Controversias de Arrendamiento Civil 1 Acdo. Núm. Exp. 845/2024.

Hidalgo Alvear Samuel (Fire Controls Nombre Comercial) vs. Estuco Construcciones y Diseño S.A. de C.V. (Grupo Estuco Nombre Comercial) y Pulido Rafael. Ord. Mercantil 1 Acdo. Núm. Exp. 1187/2019.

Impresora Silvaform S.A. de C.V. vs. Elevadores Dimasel S.A. de C.V. y y/o Dimasel S.A. de C.V. y/o Dimasel y/o Elevadores Jonolora Dimasel y López Quezada Eliaf Noé. Ord. Civil 3 Acdos. Núm. Exp. 11/2025.

Impulsora de Desarrollo Integral S.A. de C.V. vs. Ortiz Enzastegui Olegario. Ord. Civil Destrucción. 1 Acdo. Núm. Exp. 289/2024.

Inmobiliaria Lasar Sa vs. Beer Planet S.A. de C.V. y Balseca Zurita Arturo y un Gallo Con Huevos S.A. de C.V. y Ay Nanita S.A. de C.V. Controversias de Arrendamiento Civil 1 Acdo. Núm. Exp. 1055/2024.

Inmobiliaria Lasar Sa vs. Beer Planet S.A. de C.V. y Balseca Zurita Arturo y un Gallo Con Huevos S.A. de C.V. y Ay Nanita S.A. de C.V. Controversias de Arrendamiento Civil 4 Acdos. en Amparo. Núm. Exp. 1055/2024 Bis. 1 Cuad. de Amp. Número 779/2025-IV Promov. por un Gallo Con Huevos, S.A. de C.V.

Inmobiliaria Trediz, S. C vs. Bravo Serralde Jorge Eduardo. Ord. Civil 1 Acdo. Núm. Exp. 883/2024 Bis. 1 Segundo Tomo.

Jecegal, S.A. de C.V. vs. Dirección General de Obras y Desarrollo Urbano de la Delegación Cuauhtémoc y Jefe Delegacional de la Delegación Cuauhtémoc. Ord. Mercantil 1 Acdo. Núm. Exp. 721/2014.

José Ascención Alvarado Murillo vs. Rosa María Lamparero Salamanca. Ord. Civil 1 Acdo. Núm. Exp. 1521/2024.

Lezama Pérez Iliana Concepción vs. José Juan Pérez. Especial Hipotecario Civil Destrucción. 1 Acdo. Núm. Exp. 521/2024.

María Bertha Roselia su Sucesión Espinosa Cedillo vs. Santory Internacional S.A. de C.V. y Agustín Fuentes. Ord. Civil 1 Acdo. Núm. Exp. 303/2025.

Martínez Salgado Vda. de Rivas Alicia vs. Martínez Villegas Sara. Ord. Civil Contestación Agravios. 1 Acdo. Núm. Exp. 311/2012.

Navarro Barrera Antonio vs. Pérez León Jazmín. Ord. Civil Expedientillo. 1 Acdo. en Expedientillo. Núm. Exp. 75/2024 Bis. 1.

Nr Finance México S.A. de C.V. vs. Aguilar Salazar Carlos Alberto. Ejecutivo Mercantil Destrucción. 1 Acdo. Núm. Exp. 39/2024.

Nr Finance México S.A. de C.V. vs. Miranda Flores Miguel Andrés. Ejecutivo Mercantil Destrucción. 1 Acdo. Núm. Exp. 163/2024.

Nr Finance México S.A. de C.V. (En Lo Sucesivo Nr Fm) vs. Flores Vargas Violeta. Ejecutivo Mercantil Destrucción. 1 Acdo. Núm. Exp. 337/2024.

Nr Finance México S.A. de C.V. vs. García del Campo Manuel. Ejecutivo Mercantil Destrucción. 1 Acdo. Núm. Exp. 453/2024.

Nr Finance México S.A. de C.V. vs. Jiménez Quiñonez Israel. Ejecutivo Mercantil Destrucción. 1 Acdo. Núm. Exp. 19/2024.

Nr Finance México S.A. de C.V., Sociedad Financiera de Objeto Múltiple, Entidad Regulada vs. Martínez Reyes Jesús. Ejecutivo Mercantil 1 Acdo. Núm. Exp. 35/2024.

Nr Finance México S.A. de C.V. vs. López Velázquez Rosa María. Ejecutivo Mercantil Destrucción. 1 Acdo. Núm. Exp. 1/2024.

Nr Finance México, S.A. de C.V. Sociedad Financiera de Objeto Múltiple, Entidad Regulada vs. Armida Zepeda Adeleine Montserrat. Ejecutivo Mercantil Destrucción. 1 Acdo. Núm. Exp. 505/2024.

Nr Finance México, S.A. de C.V. vs. Calvillo Ayala Adrián. Ejecutivo Mercantil Destrucción. 1 Acdo. Núm. Exp. 7/2024.

Nr Finance México, S.A. de C.V. vs. Martínez Reynoso Felipe. Ejecutivo Mercantil 1 Acdo. Núm. Exp. 41/2024.

Nr Finance México, S.A. de C.V. vs. Ruíz García Juan Manuel. Ejecutivo Mercantil Destrucción. 1 Acdo. Núm. Exp. 231/2024.

Nr Finance México, S.A. de C.V. vs. Tapia González Mario. Ejecutivo Mercantil Destrucción. 1 Acdo. Núm. Exp. 29/2024.

Nr Finance México, S.A. de C.V. vs. Velázquez Chacón Roberto. Ejecutivo Mercantil Destrucción. 1 Acdo. Núm. Exp. 27/2024.

Nr Finance México, S.A. de C.V., Sociedad Financiera de Objeto Múltiple, Entidad Regulada vs. Rivera López Alejandra Margarita. Ejecutivo Mercantil Destrucción. 1 Acdo. Núm. Exp. 33/2024.

SOLO CONSULTA
SOLO CONSULTA
SOLO CONSULTA

Orta Monzalvo Vicente Adolfo y Monzalvo Arroyo Itzel Guadalupe vs. Grupo Mexicano de Seguros S.A. de C.V. Ord. Civil 1 Acdo. Núm. Exp. 331/2024 Bis. 1 Segundo Tomo.

Ortiz Barrera Agustín Benjamín su Sucesión vs. Guerrero Rodríguez Juliana y Notaria Número 7 de la Ciudad de Tulancingo de Bravo Estado de Hidalgo y Director General de Notarias del Archivo General de Notarias del Estado de Hidalgo y Coordinación General Jurídica del Gobierno del Estado de Hidalgo. Ord. Civil 2 Acdos. Núm. Exp. 1073/2024 Bis. 1 Segundo Tomo.

Orvel Casas Cancun, Sociedad por Acciones Simplificada de Capital Variable vs. Somera Sánchez Luis Joaquín. Especial Hipotecario Civil 1 Acdo. Núm. Exp. 1131/2010.

Pérez Acosta Juan vs. Grupo Mexicano de Seguros S.A. de C.V. Ord. Civil 1 Acdo. Núm. Exp. 49/2024 Bis. 1 Segundo Tomo.

Ramos Regalado Roberto su Sucesión vs. Ramos Jain Ismael. Juris. Voluntaria Civil 1 Acdo. Núm. Exp. 203/2025.

Reyes González Alejandro vs. Pérez José Aguileta. Especial Hipotecario Civil Destrucción. 1 Acdo. Núm. Exp. 527/2024.

Rosas Ruíz Ismael vs. Martínez Quiroz Piedad su Sucesión y Rosas Martínez José Guillermo. Ord. Civil 1 Acdo. Núm. Exp. 125/2022.

Sergio Lepiavka Ruíz, José Daniel Garibay Gómez, Maricarmen López Zamora y Otros vs. Rivero Polanco Felipa Oralia y Pacheco Sánchez de Nicolás También Conocida como Imelda Pacheco Sánchez Imelda y Nicolás Vázquez Jesús Santiago. Especial Hipotecario Civil 1 Acdo. Núm. Exp. 577/2020.

Silva Medrano Diana vs. City Coyoacan Seis S.A. de C.V. Ord. Civil 1 Acdo. Núm. Exp. 287/2025.

Sistema Único de Autofinanciamiento S.A. de C.V. vs. Fernández Carrasco Gildardo Alejandro y Fernández Carrasco Adriana Isabel. Ejecutivo Mercantil 1 Acdo. en Expedientillo. Núm. Exp. 1259/2022.

Sistema de Crédito Automotriz, S.A. de C.V. vs. Cepeda Castellanos Luis Miguel. Ejecutivo Mercantil Destrucción. 1 Acdo. Núm. Exp. 565/2024.

Soriano Cruz Mara vs. Vega Pérez Efrén Guadalupe. Controversias de Arrendamiento Civil 2 Acdos. Núm. Exp. 1049/2024.

Venegas Ogazon José Felipe vs. González Mendoza Claudia Mercedes. Controversias de Arrendamiento Civil 1 Acdo. Núm. Exp. 1641/2024.

MAL PUBLICADOS

Amparo 255/2025-V, Promov. por Aníbal Emigdio Díaz Reyes, Ord. Civil Cuad. de Amparo. 1 Acdo. en Amparo. Núm. Exp. 255/2025.

AUDIENCIA

Cano Chávez Guillermo vs. Ortega González Arturo. Aud. Concil. Ord. Civil. 1 Audiencia. Núm. Exp. 1163/2024.

García Córdova Martha vs. Pérez Ordaz Omar Yordi. Controversias de Arrendamiento Civil. 1 Audiencia. Núm. Exp. 1135/2022.

Navarrete Ayon Roberto vs. Grupo Mexicano de Seguros S.A. de C.V. Ord. Civil. 1 Audiencia. Núm. Exp. 1075/2023.

LA SECRETARIA DE ACUERDOS
LIC. ADRIANA LETICIA JUÁREZ SERRANO

SECRETARÍA "B"
ACUERDOS DEL 3 DE JUNIO DEL 2025

Abogados Unidos en Una Sola Causa Sociedad Anónima de Capital Variable vs. Dva Logística Integral Corporativa S.A. de C.V. Ord. Civil 1 Acdo. Núm. Exp. 284/2025.

Administradora Fome 1, Sociedad de Responsabilidad Limitada de C.V. vs. Sánchez Linares Ramiro y Cabrera Marines Josefina. Especial Hipotecario Civil 1 Acdo. Núm. Exp. 552/2020.

Aguirre Olin Flavio vs. Guillermo Moreno Hernández en su Carácter de Albacea Def. de Moreno Torres Álvaro Quien También Acostumbraba a Usar el Nombre de Álvaro Moreno su Sucesión. Ord. Civil 2 Acdos. Núm. Exp. 760/2023.

Autofinanciamiento México S.A. de C.V. vs. Carrillo de la Cruz Yolidavet y Zárate Ortiz Miguel. Ejecutivo Mercantil 1 Acdo. Núm. Exp. 52/2025.

Autofinanciamiento México, S.A. de C.V. vs. Gaspara Ocampo Eleuterio, López Barrales Eufrasio, También Conocido como López Barrales Eufracio. Ejecutivo Cuantía Menor Mercantil 1 Acdo. Núm. Exp. 1292/2024.

Autofinanciamiento México, S.A. de C.V. vs. Verónica Castro Guevara y Juana Villa Jiménez. Ejecutivo Cuantía Menor Mercantil 1 Acdo. Núm. Exp. 1246/2024.

Banco Santander México S.A., Institución de Banca Múltiple Grupo Financiero Santander México vs. Mora Cantoral Óscar. Ejecutivo Mercantil 2 Acdos. en Amparo. Núm. Exp. 406/2022 Cuad. de Amp. Número 329/2025-IV Promov. por Óscar Mora Cantoral.

Banco Santander México S.A., Institución de Banca Múltiple Grupo Financiero Santander México vs. Mora Cantoral Óscar. Ejecutivo Mercantil 1 Acdo. Núm. Exp. 406/2022 Segundo Tomo.

Barragán Cabral Juan Antonio vs. Madrazo Butze Ilse. Ord. Civil 1 Acdo. Núm. Exp. 1882/2024.

BBVA México Sociedad Anónima Institución de Banca Múltiple Grupo Financiero BBVA México vs. Álvarez Torres Laura. Especial Hipotecario Civil 1 Acdo. Núm. Exp. 296/2023.

BBVA México, Sociedad Anónima Institución de Banca Múltiple, Grupo Financiero BBVA México vs. Espinosa de Los Monteros García Raúl Daniel. Especial Hipotecario Civil 1 Acdo. Núm. Exp. 408/2021.

Ci Banco Institución de Banca Múltiple Fiduciario y Administrador del Fideicomiso Irrevocable de Administración F00057 vs. Paz Galván Luis Rodolfo. Especial Hipotecario Civil 1 Acdo. Núm. Exp. 980/2024.

Compeán Salado Raúl Armando, Compeán Salado María de Lourdes y Compeán Salado Rosa Irma vs. Compeán Salado Sara Nohemí. Ord. Civil 1 Acdo. Núm. Exp. 1012/2015.

Controladora de Portafolios Seeb S. de R. L. de C.V. antes Macías Rojo Milania vs. Pascoe Martínez Julián. Ejecutivo Mercantil 2 Acdos. Núm. Exp. 1124/2014.

Corona Cuevas Alejandro vs. Soto Aguilar José Basiliso. Ejecutivo Civil 2 Acdos. Núm. Exp. 374/2019.

Cruz Pérez Ramona vs. Reynoso Navarro María y Hormiga Reynoso Edith. Ord. Civil Apelación. 1 Acdo. Núm. Exp. 672/2024.

De la Garza Morales Germán Alberto vs. Peralta Marín María Cristina y Herrera Monforte Carlos Javier y C Director del Registro Público de la Propiedad y del Comercio de la Ciudad de México. Ord. Civil 1 Acdo. Núm. Exp. 122/2025.

Fajardo Garrido Araceli y Fajardo Garrido Simón Pedro y Fajardo Garrido María de la Paz y Fajardo Garrido Edith vs. Fajardo Garrido Aristeo y Román Valladares Sonia y Sonia Román Valladarez y Fajardo Román Ivonne. Ord. Civil 1 Acdo. Núm. Exp. 910/2024.

García Jiménez Samuel vs. Hernández Montes Saúl. Ejecutivo Cuantía Menor Mercantil 1 Acdo. Núm. Exp. 1242/2024 Segundo Tomo.

González Godínez Emilia y López Cuevas Ángel vs. Martínez Hernández Diana y Martínez Hernández Ángela. Controversias de Arrendamiento Civil 1 Acdo. Núm. Exp. 766/2024.

Grados Sánchez Bertha vs. Grados Sánchez Guadalupe También Conocida como Dora Guadalupe Grados S. Ejecutivo Mercantil 2 Acdos. Núm. Exp. 1874/2024.

Hernández Copado Karina vs. Barrera Alcántara Angélica y López Yanez Eva y Trujillo Hernández Nancy. Ord. Civil 2 Acdos. Núm. Exp. 496/2024.

HSBC México, S.A., Institución de Banca Múltiple, Grupo Financiero HSBC vs. Arellano Ayala Enrique. Vía de Apremio Civil 2 Acdos. Núm. Exp. 748/2024.

HSBC México, S.A., Institución de Banca Múltiple, Grupo Financiero HSBC División Fiduciaria en su Carácter de Fiduciario en el Fideicomiso Número 234036 vs. Kuyoc Canche José Fernando. Especial Hipotecario Civil 1 Acdo. Núm. Exp. 740/2018 Segundo Tomo.

Hurtado Jacobo María del Rosario vs. Sánchez Cabrera Rafael su Sucesión. Ejecutivo Mercantil Expedientillo. 1 Acdo. Núm. Exp. 42/2023.

Inmobiliaria Luma S.A. de C.V. vs. López Godoy Humberto. Controversias de Arrendamiento Civil 1 Acdo. Núm. Exp. 1228/2022.

Inmobiliaria Zarazale S.A. de C.V. vs. Digital Four Colors S.A. de C.V. y Espinosa Espíndola Agustín Alberto. Controversias de Arrendamiento Civil 1 Acdo. Núm. Exp. 718/2024.

Instituto del Fondo Nacional de la Vivieda para los Trabajadores. (Infonavit) vs. Torres Orozco Nallely Guadalupe. Especial Hipotecario Civil 1 Acdo. Núm. Exp. 664/2018.

Ku Euan Carlos Carmelo vs. Axa Seguros S.A. de C.V. Ord. Civil 2 Acdos. Núm. Exp. 154/2025.

López Viaña Eduardo vs. Viaña Rosillo Vda. de López Emilia su Sucesión y Quien También Solia Usar el Nombre de María del Refugio Emilia Viaña Rosillo. Ord. Civil 1 Acdo. Núm. Exp. 102/2025.

SOLO CONSULTA
SOLO CONSULTA
SOLO CONSULTA

María Bertha Roselia su Sucesión Espinosa Cedillo vs. Santory Internacional S.A. de C.V. y Agustín Fuentes. Ord. Civil 1 Acdo. Núm. Exp. 304/2025.

Mayagoytia Sosa Miguel Ángel vs. Fondo de la Vivienda del Instituto de Seguridad y Servicios Sociales de Los Trabajadores Al Servicio del Estado. Especial Hipotecario Civil Apelación. 1 Acdo. Núm. Exp. 1808/2024.

Mena Europa Gustavo y Vaca Rodríguez Alfonso vs. Jiménez Nava Nancy Paola y Rodríguez Cuéllar María del Carmen. Controversias de Arrendamiento Civil 1 Acdo. Núm. Exp. 1690/2024.

Morales Lara Cindy Ivette vs. Banco Actinver S.A. de C.V. Institución de Banca Múltiple Grupo Financiero Actinver como Fiduciaria en el Fideicomiso F/3758 y Fusión Querencia Sapi de C.V. y Antigua Senderos y/o Fraccionamiento Los Senderos. Ord. Mercantil 1 Acdo. Núm. Exp. 244/2025.

Moreno Suastegui Jaime y Suastegui Esquivel Elba y Miguel Moreno José Jaime su Sucesión vs. Salazar Raúl. Ord. Civil 1 Acdo. Núm. Exp. 302/2025.

Navarro Díaz Óscar Javier vs. Silvia Méndez Mendoza. Especial Hipotecario Civil 2 Acdos. Núm. Exp. 340/2012.

Niebla Prieto Maribel vs. Qualitas Compañía de Seguros S.A. de C.V. y Transportes Jaev S.A. de C.V. y Interbus de Sinaloa S.A. de C.V. y y/o Raúl Lapizco Camacho y Cruz Shagun Catarino. Ord. Civil 2 Acdos. Núm. Exp. 948/2023.

Olguín Castillo María de Los Ángeles Araceli vs. Flores Santos Evelyn Melissa. Controversias de Arrendamiento Civil 1 Acdo. Núm. Exp. 1042/2024.

Olivieri Sangiacomo Traeger Sofía y Olivieri Sangiacomo Traeger Arturo Fernando y Olivieri Sangiacomo Traeger Ana María vs. Grupo Ginat, S.A. de C.V. Controversias de Arrendamiento Civil 1 Acdo. Núm. Exp. 984/2024.

Pacada S.A. de C.V. Sofom Enr vs. Márquez Álvarez Valentín. Ejecutivo Mercantil 1 Acdo. Núm. Exp. 900/2023.

Padilla Bujalil, S. C vs. Valles Ibanez Adolfo. Controversias de Arrendamiento Civil 1 Acdo. Núm. Exp. 640/2015.

Pasos Cuadras Javier Antonio vs. Grupo Mexicano de Seguros S.A. de C.V. Ord. Civil 2 Acdos. Núm. Exp. 440/2024.

Piña Dávila Guillermo vs. Santiago Hernández Olga y Santiago Hernández Raúl y Piña Santiago Dulce Lucero y Piña Santiago José Antonio y González Piña Adrián y Sandoval Vargas Ana María y Piña Dávila Alicia y García Piña Héctor Armando y García Piña Alicia María y Piña Dávila Margarita. Ord. Civil 1 Acdo. Núm. Exp. 1210/2024.

Préstamos Felices en 15 Minutos S.A. de C.V. Sofom Enr vs. González Enríquez María Clara. Ejecutivo Mercantil 1 Acdo. Núm. Exp. 1818/2024.

Rea Ruíz Jesús Teódulo vs. López Zamora Verónica; Zamora Gallegos Julia y López Santoyo Roberto. Controversias de Arrendamiento Civil 1 Acdo. Núm. Exp. 430/2020.

Rojas Damián Leticia. Especial Hipotecario Civil 1 Acdo. Núm. Exp. 280/2025.

Román Palencia y Asociados S.C. y Castañeda Alcocer Juan Ignacio vs. Piña Villalpando Virginia y Chaparro Piña Myriam. Ord. Civil 3 Acdos. Núm. Exp. 586/2024 Tercer Tomo.

Sánchez Sánchez María Guadalupe vs. Trejo Ortuño Arturo. Ord. Civil 1 Acdo. Núm. Exp. 614/2024.

Santos Valderrabano Esteban vs. Santos Matías Benito Clemente. Ord. Civil 2 Acdos. Núm. Exp. 826/2023.

Sociedad Hipotecaria Federal, S.N.C., Institución de Banca de Desarrollo, en su Carácter de Fiduciario Sustituto del Fondo de Operación y Financiamiento Bancario a la Vivienda vs. Camarillo García María Isabel. Especial Hipotecario Civil 1 Acdo. Núm. Exp. 1306/2011 Segundo Tomo.

Sólida Administradora de Portafolios, S.A. de C.V. antes Banca Serfín, S.A. Institución de Banca Múlitple Grupo Financiero Serfín vs. Ramírez Tadeo Gonzalo. Esp. Hip. 1 Acdo. Núm. Exp. 494/2001.

Victoria Ramírez Roberto Carlos vs. Islas Agueros María Antonieta. Ejecutivo Cuantía Menor Mercantil 1 Acdo. Núm. Exp. 1420/2024.

AUDIENCIA

Chavarría Arredondo Refugio, su Sucesión y Anguiano Morales Amalia, su Sucesión vs. Autos Japoneses Ángar Sociedad Anónima de Capital Variable y Camiones Andrade Sociedad Anónima de Capital Variable. Controversias de Arrendamiento Civil. 1 Audiencia. Núm. Exp. 862/2024.

EL SECRETARIO DE ACUERDOS
LIC. JOSÉ LUÍS MORA IBARRA

CUADRAGÉSIMO CUARTO DE LO CIVIL

SECRETARÍA "A"
ACUERDOS DEL 3 DE JUNIO DEL 2025

Adler Zaslav Mario vs. Lucio Salinas Galván. Controversias de Arrendamiento Civil 1 Acdo. Núm. Exp. 863/2013.

Amaro Montufar Cuauhtémoc vs. Castañeda Rojas Guadalupe su Sucesión y Quien También Era Conocida como María Guadalupe Castañeda Rojas y Notario Público Número 141 y C Director del Registro Público de la Propiedad. Ord. Civil 1 Acdo. Núm. Exp. 1011/2024.

Ángeles Villalpando Miguel vs. Cortez Marroquín Sergio y y/o Sergio Aurelio Cortez Marroquín. Ord. Civil 1 Acdo. Núm. Exp. 1067/2024.

Banco Inbursa Sa Institución de Banca Múltiple Grupo Financiero Inbursa vs. Comercializadora Lucfor S.A. de C.V. y Fortes Lucio Juan Carlos y Empacadora San Benito S.A. de C.V. y Comercializadora Lucfor S.A. de C.V. y Fortes Lucio Juan Carlos y Inmobiliaria Fortes S.A. de C.V. y Desarrolladora Formar S.A. de C.V. Ejecutivo Mercantil 3 Acdos. Núm. Exp. 1169/2023.

Banco Inbursa Sa Institución de Banca Múltiple Grupo Financiero Inbursa vs. Empacadora San Benito S.A. de C.V. y Comercializadora Lucfor S.A. de C.V. y Popi y Mau S.A. de C.V. y Desarrolladora Formar S.A. de C.V. y Fortes Lucio Juan Carlos. Providencias Precautorias Civil 1 Acdo. Núm. Exp. 1173/2023.

Banco Mercantil del Norte, S.A., Institución de Banca Múltiple, Grupo Financiero Banorte vs. Citricultores del Trópico, S.A. de C.V., Andrea Navarro Martínez, Ramón Guzmán Muñoz y Alejandro Yague Nieto. Especial Hipotecario Civil 1 Acdo. Núm. Exp. 55/2025.

Banco Mercantil del Norte, S.A., Institución de Banca Múltiple, Grupo Financiero Banorte vs. Devora Lizethe Tenorio Castillo. Especial Hipotecario Civil 1 Acdo. Núm. Exp. 1281/2024.

Banco Santander México S. A, Institución de Banca Múltiple Grupo Financiero Santander México vs. Pacheco Vargas Ana María y Pacheco Vargas José Luis. No Definido No Definido 2 Acdos. Núm. Exp. 195/2025.

Banco Santander México Sa Institución de Banca Múltiple Grupo Financiero Santander México vs. Ambientación Digital S.A. de C.V. y Zárate Delgado Ariadna. Ejecutivo Mercantil 1 Acdo. Núm. Exp. 311/2025.

Banco Santander México, S.A., Institución de Banca Múltiple, Grupo Financiero Santander México vs. Mejía Rodríguez Mario Ariel. Especial Hipotecario Civil 2 Acdos. Núm. Exp. 1187/2024.

Banco Santander México, Sociedad Anónima, Institución de Banca Múltiple, Grupo Financiero Santander México vs. Mucino Acosta José Luis. Especial Hipotecario Civil 1 Acdo. Núm. Exp. 163/2025.

Banco Santander, S.A. Institución de Banca Múltiple Grupo Financiero Santander vs. Telecomunicaciones Redes Lan Wan y Energía, S.A. de C.V. Ejec. Merc. Dada Nueva Cuenta. 1 Acdo. Núm. Exp. 867/2006.

Banco Ve por Más, S.A. Institución de Banca Múltiple, Grupo Financiero Ve por más vs. Charoset Mexicana, S.A. de C.V., Salvador Gutiérrez Luna, (Quien También Acostumbra Usar el Nombre de Salvador Gutiérrez Luna)Y Ma. Rosbelia Castro Madrigal (Quien También Acostumbra Usar el Nombre de María Rosbelia Castro Madrigal, Ma. Rosbelia Castro Madrigal de Gutiérrez y María Rosbelia Castro Madrigal de Gutiérrez). Ejecutivo Mercantil 2 Acdos. Núm. Exp. 1077/2014.

BBVA Bancomer S.A. Institución de Banca Múltiple, Grupo Financiero BBVA Bancomer vs. López Jiménez María del Rosario. Especial Hipotecario Civil 1 Acdo. Núm. Exp. 1215/2019.

BBVA México, Sociedad Anónima, Institución de Banca Múltiple, Grupo Financiero BBVA México vs. Domingo Olvera Bravo y Otra. Ord. Mercantil 1 Acdo. Núm. Exp. 269/2009.

Benítez Cortés Alejandro vs. Gerardo Aguirre Montiel. Controversias de Arrendamiento Civil 2 Acdos. Núm. Exp. 183/2025.

Castellanos Zetina Guadalupe Rebeca, su Sucesión vs. Fundación Fertilizando el Esfuerzo, A.C. Controversias de Arrendamiento Civil 1 Acdo. Núm. Exp. 1263/2024.

Cibanco, S.A. Institución de Banca Múltiple, División Fiduciaria en su Carácter de Fiduciario en el Fideicomiso Número F/00430 vs. Jesús Ageo Nieto Zamudio y Jesús Ageo Nieto Rivera. Especial Hipotecario Civil 1 Acdo. Núm. Exp. 475/2016.

SOLO CONSULTA
SOLO CONSULTA
SOLO CONSULTA

Ckd Activos 8, Sociedad Anónima Promotora de Inversión de Capital Variable vs. Arturo Sánchez Ramos. Especial Hipotecario Civil 1 Acdo. Núm. Exp. 71/2025.

Comisariado Ejidal San Lorenzo Tezonco Iztapalapa Ciudad de México vs. Segoviano Trujillo Francisco y Flores Barrón Petra y Pacheco Ríos Silvia y Leyte Salas María Guadalupe y Notario Público Número 237 de la Ciudad de México. Ord. Civil 1 Acdo. Núm. Exp. 531/2020.

Emprendimientos Maussan y González, S.A. P. I. de C.V. vs. Romero Fuentes Ricardo. Especial Hipotecario Civil 1 Acdo. Núm. Exp. 837/2024.

Figueroa Gómez Fernando Arturo su Sucesión vs. María Eugenia Hidalgo Domínguez. Ord. Civil 1 Acdo. Núm. Exp. 419/2019.

Fundación Rafael Donde, Institución de Asistencia Privada vs. Aguilera García Edith del Carmen. Vía de Apremio Civil 1 Acdo. Núm. Exp. 1801/2024.

González Granados Marco Filemón vs. Rodríguez López Martha Susana. Controversias de Arrendamiento Civil 1 Acdo. Núm. Exp. 655/2024.

Graciano José Cenobio vs. Octavio Ortiz Ángeles. Ord. Civil 1 Acdo. Núm. Exp. 159/2025.

Grimaldi Ramos Carlos Ignacio; Grimaldi Ramos Sergio; Antonio; Grimaldi Ramos Myrna María Concepción y Grimaldi Ramos Gabriel Alejandro vs. Corporativo Comercial Pci, S.A. de C.V. Controversias de Arrendamiento Civil 1 Acdo. Núm. Exp. 379/2020.

Guevara Islas Ismael vs. Manuel García Sánchez su Sucesión y María Elena Uribe Pérez. Ejecutivo Mercantil 5 Acdos. Núm. Exp. 721/2012.

Inteligencia en Punto de Venta S.A. de C.V. vs. Pompo Techologies México S.A. Sw X. C. T Gfuillemo Casavantes González. Ejecutivo Mercantil 1 Acdo. Núm. Exp. 125/2020.

Intermediación y Desarrollo de Activos Litigiosos S.A. de C.V. y Construcción, Mantenimiento e Instalaciones Integrales, Sociedad a Nonima de Capital Variable vs. Kreativ Convention Incentiv, S.A. de C.V., Celia Gutiérrez Venegas, Juan Carlos Randle Leal, Enrique Romo Gutiérrez, Xpedia Productions, S.A. de C.V. y María Teresa Méndez Sánchez. Ejecutivo Mercantil 3 Acdos. Núm. Exp. 397/2017.

Islas Acosta María Teresa vs. Rodríguez Islas Gabriela Guadalupe. Ord. Civil 1 Acdo. en Amparo. Núm. Exp. 1241/2019 Amparo Directo, Promov. por Fernando Monzón Caramillo.

López Domínguez María del Carmen y Castro Rodríguez Bienvenido vs. Lara Pérez Christian y Pérez Vigueras Catalina Emelia. Controversias de Arrendamiento Civil 2 Acdos. Núm. Exp. 921/2024.

Martínez González Joel vs. Luna Pérez Maura y Baltazar Pérez Gerardo. Ord. Civil 1 Acdo. Núm. Exp. 1043/2024.

Morales Aceves Patricia vs. Tufiño Páez Pilar y Jiménez Osta Esperanza. Ejecutivo Mercantil 1 Acdo. Núm. Exp. 881/2022.

Méndez Navas Obin Orlando vs. Magdalena Pérez Bueno. Especial Hipotecario Civil 2 Acdos. Núm. Exp. 1127/2015.

Oportunidades para Emprendedores S.A. P. I. de C.V., Sociedad Financiera de Objeto Múltiple, E. N. R vs. Comercializadora y Distribuidora Vaydi S de R. L. de C.V., Cuauhtémoc José Velasco Ávila, Georgina Segura Pastrana, Agroindustrias Xomor S.A. de C.V., Vanya Segura Mancilla, David Segura Saavedra y Salvador Segura Pastrana. Ejecutivo Mercantil 1 Acdo. Núm. Exp. 1367/2019.

Portafolio de Negocios S.A. de C.V. S. O. F. O. M. E. R vs. Sopor Tv S.A. de C.V. y/otros. Ejecutivo Mercantil 3 Acdos. Núm. Exp. 337/2018.

Ramírez Luna Leonardo vs. Miguel Ronquillo Huerta. Especial Hipotecario Civil 1 Acdo. Núm. Exp. 395/2025.

Rocha de la Vega Dolores María del Socorro vs. García López Clara. Ord. Civil 2 Acdos. Núm. Exp. 1113/2024.

Rodríguez Álvarez Jonathan vs. Qualitas Compañía de Seguros S.A. de C.V. y Autotransportes Ejecutivos del Valle S.A. de C.V. Ord. Civil 1 Acdo. Núm. Exp. 315/2025.

Scotiabank Inverlat Sa Institución de Banca Múltiple Grupo Financiero Scotiabank Inverlat vs. Barrera Delgado Karina Itzel. Especial Hipotecario Civil 1 Acdo. Núm. Exp. 1021/2023.

Sánchez Chávez Hermelinda vs. Leopoldo Sánchez Chávez y Otro. Ord. Civil 3 Acdos. Núm. Exp. 1267/2024.

Terry Thury Enod Grace vs. Autos Pullman de Morelos Servicio de Lujo S.A. de C.V. y Autobuses de Primera Clase México Zacatepec S.A. de C.V. Ord. Civil 1 Acdo. Núm. Exp. 95/2022.

Toyota Financial Services México S.A. de C.V. vs. Rodríguez Moreno Jhojan Alejandro. Providencias Precautorias Civil 1 Acdo. Núm. Exp. 473/2023.

Tu Casa Express, S.A. de C.V. vs. Diego Francisco Pacheco Hernánez y Lilia Victoria Gallardo. Especial Hipotecario Civil 1 Acdo. Núm. Exp. 275/2020.

Ulloa Martínez Arturo vs. Arturo Ulloa Sánchez su Sucesión y/otro. Ord. Civil 1 Acdo. Núm. Exp. 421/2019.

Valle Cano María Guadalupe vs. Grupo Mexicano de Seguros S.A. de C.V. Ord. Civil 1 Acdo. Núm. Exp. 893/2024.

Vázquez Pérez José Manuel vs. Cendon Troitino Marco Antonio. Ejecutivo Mercantil 1 Acdo. Núm. Exp. 1455/2024.

Zúñiga Cervantes Emilio Antonio y Medina Reynaga Mónica vs. Grupo Constanza Eventos Sociedad de Responsabilidad Limitada de Capital Variable. Ejecutivo Mercantil Acdo. en Cuad. de Amp. D. C. 223/2025-III. 1 Acdo. en Amparo. Núm. Exp. 1769/2024 Amparo Directo D. C. 223/2025-III; Quejosos Zúñiga Cervantes Emilio Antonio y Medina Reyna Mónica.

NO PUBLICADOS

Constructora Vallarta Oriente, S.A. de C.V. Actos Prejudiciales Civil Acdo. no Publ. en Cuad. de Amp. 1515/2019. 1 Acdo. en Expedientillo. Núm. Exp. 1515/2019 Amparo 1515/2019.

Guerrero Rea Gilberto Izael. No Definido No Definido Acdo. no Publ. en Cuad. de Amp. 471/2025-I. 1 Acdo. en Amparo. Núm. Exp. 471/2025 Amparo 471/2025-I Quejoso Gilberto Izael Guerrero Rea.

Islas Acosta María Teresa vs. Rodríguez Islas Gabriela Guadalupe. Ord. Civil Acdo. no Publ. en Cuad. de Amp. 925/2024. 1 Acdo. en Amparo. Núm. Exp. 1241/2019 Amparo 925/2024.

Sociedad Hipotecaria Federal, S.N.C. Institución de Banca de Desarrollo vs. María Romana Remedios Espinoza Nachez. Especial Hipotecario Civil 1 Acdo. Núm. Exp. 657/2009.

AUDIENCIA

Banco Mercantil del Norte, S.A., Institución de Banca Múltiple, Grupo Financiero Banorte vs. Temoxtle Rosales Jorge y Gutiérrez Sandoval Sonia Lizbeth. Especial Hipotecario Civil. 1 Audiencia. Núm. Exp. 467/2020.

Escobar Sedano José Luis vs. Inmobiliaria Zempoala 242 S.A. de C.V. Ord. Civil. 1 Audiencia. Núm. Exp. 1051/2022.

EL SECRETARIO DE ACUERDOS
LIC. LEÓN ALEJANDRO AGUILERA CARDOSO

SECRETARÍA "B"
ACUERDOS DEL 3 DE JUNIO DEL 2025

Apjusto, S.A. P. I. de C.V., Sofom E. N. R vs. Jocapra, S.A. de C.V. y José Antonio Ocampo del Prado. Especial Hipotecario Civil 1 Acdo. Núm. Exp. 140/2025.

Banco Actinver Sociedad Anónima Institución de Banca Múltiple Fideicomiso 3695 vs. Casas Foro Sociedad Anónima Promotora de Inversión de Capital Variable. Especial Hipotecario Civil 1 Acdo. Núm. Exp. 124/2023.

Banco Inbursa Sa Institución de Banca Múltiple Grupo Financiero Inbursa vs. Comercializadora Lucfor S.A. de C.V. y Empacadora San Benito S.A. de C.V. y Juan Carlos Fortes Lucio. Ejecutivo Mercantil 1 Acdo. Núm. Exp. 1176/2023.

Banco Inbursa, Sociedad Anónima, Institución de Banca Múltiple, Grupo Financiero Inbursa, en Lo Sucesivo Inbursa vs. Tort Uroz Sergio. Especial Hipotecario Civil 1 Acdo. Núm. Exp. 182/2025.

Banco Invex S.A. Institución de Banca Múltiple, Invex Grupo Financiero, Fiduciario en su Carácter de Fiduciario en el Fideicomiso Irrevocable de Administración Identificado Con el Número 1301 vs. Beatriz Sahuaya Zavala y/otro. Proced. Convencional Mercantil Civil 1 Acdo. Núm. Exp. 388/2018.

Banco Invex, Sociedad Anónima, Institución de Banca Múltiple, Invex Grupo Financiero vs. Hernández Escobar Sandra Luz. Vía de Apremio Civil G. 1 Acdo. Núm. Exp. 290/2025.

Banco Mercantil del Norte S.A., Institución de Banca Múltiple, Grupo Financiero Banorte vs. Femat Romero José Carlos. Especial Hipotecario Civil 1 Acdo. Núm. Exp. 440/2025.

Banco Mercantil del Norte, S.A., Institución de Banca Múltiple, Grupo Financiero Banorte vs. Aceros Arca Internacional, S.A. de C.V. y María Elia Castro. Ejecutivo Mercantil G. 1 Acdo. Núm. Exp. 1266/2024.

SOLO CONSULTA
SOLO CONSULTA
SOLO CONSULTA

Banco Mercantil del Norte, Sociedad Anónima, Institución de Banca Múltiple, Grupo Financiero Banorte vs. Raúl Bustamante Castro y María del Pilar Espino Bravo. Especial Hipotecario Civil 2 Acdos. Núm. Exp. 764/2015.

Banco Nacional de México, S.A., Integrante del Grupo Financiero Banamex vs. Juan Carlos Rodea Martínez. Especial Hipotecario Civil G. 1 Acdo. Núm. Exp. 70/2025.

Banco Nacional del Ejército Fuerza Aérea y Armada S.N.C. Institución de Banca de DesarrOllo vs. Genaro Martínez Olguín. Especial Hipotecario Civil Acdo. en Cuad. de Amp. 1383/2024. 1 Acdo. en Amparo. Núm. Exp. 1238/2024 Amparo 1383/2024 Quejoso: Banjercito S.N.C. Institución de Banca de Desarrollo.

Banco Regional, Sociedad Anónima, Institución de Banca Múltiple, Banregio Grupo Financiero, antes Banco Regional de Monterrey, Sociedad Anónima, Institución de Banca Múltiple, Banregio Grupo Financiero vs. Meneses González Wendy Berenice, Meneses Fernández Leopoldo, González Rivera María Guadalupe Yolanda y Lepolld de México Sociedad Anónima de Capital Variable. Ejecutivo Mercantil 1 Acdo. Núm. Exp. 144/2025.

BBVA México S.A., Institución de Banca Múltiple, Grupo Financiero BBVA México vs. Preprensa Digital S.A. de C.V. y Sabat Martínez José Mario. Ejecutivo Mercantil 1 Acdo. Núm. Exp. 1520/2024.

BBVA México, S.A., Institución de Banca Múltiple, Grupo Financiero BBVA México vs. Flores Salgado José Concepción Billy. Especial Hipotecario Civil 1 Acdo. Núm. Exp. 1258/2022.

Carteleras y Neón Espectaculares S.A. de C.V. vs. Hernández Morán María del Rosario. Controversias de Arrendamiento Civil 1 Acdo. Núm. Exp. 386/2025.

Cibanco, Sociedad Anónima, Institución de Banca Múltiple, en su Carácter de Fiduciario en el Fideicomiso Número F/00430 vs. Rodolfo Daniel de León Ruíz y María de la Luz Carrizales Sánchez. Especial Hipotecario Civil 1 Acdo. Núm. Exp. 994/2016.

Cimet Pasol Yisroel vs. Ferri Davide y López Becerril Barbarita. Especial Hipotecario Civil G. 1 Acdo. Núm. Exp. 18/2018.

Córdova Hernández María Magdalena vs. Negrete Campos Jesús. Ord. Civil G. 1 Acdo. Núm. Exp. 1250/2019.

Cremayer Rivas Martín su Sucesión vs. Fuentes Gamboa César Manuel y Notario Público Número Tres de la Ciudad de México y Director del Registro Público de la Propiedad y de Comercio de la Ciudad de México. Ord. Civil 2 Acdos. Núm. Exp. 334/2025.

Daimler Financial Services México, Sociedad de Responsabilidad Limitada de Capital Variable vs. Louvier Hernández Antonio Gabriel. Ejecutivo Mercantil 1 Acdo. Núm. Exp. 1334/2024.

Factoring Estratégico, S.A. de C.V. hoy Amado Ruíz Rincón vs. Ruth Iniestra Saut. Esp. Hip. 1 Acdo. Núm. Exp. 546/1999.

Finpop Sociedad Anónima de Capital Variable vs. Ulloa Vázquez Martha Elena y Segura Moreno Álvaro. Especial Hipotecario Civil G. 1 Acdo. Núm. Exp. 818/2024.

Fregoso Vega Ana Gabriela vs. Tornillos y Herramientas Automotrices S.A. de C.V. y Nava Gaspar Nancy. Controversias de Arrendamiento Civil 3 Acdos. Núm. Exp. 1514/2024.

Gutiérrez Cano Rosalía vs. Francisco Javier Alvarado Serrano y Cristina Martínez Solís. Especial Hipotecario Civil 1 Acdo. Núm. Exp. 1596/2024.

Hernández Carapia Jésica vs. Grupo Empresarial Ángeles Servicios S.A. de C.V. y Servicios Profesionales Acuario S.A. de C.V. Ord. Civil 2 Acdos. Núm. Exp. 914/2021.

Hernández Robles Santos Alfonso vs. Rosas de Reyes Celia y C Directora de la Dirección General de Regularización Territorial de la Ciudad de México y Titular de la Notaría Pública Número 140 en la Ciudad de México el Lic. Jorge Alfredo Domínguez Martínez y C Director del Registro Público de la Propiedad y del Comercio de la Ciudad de México. Ord. Civil 1 Acdo. Núm. Exp. 688/2023.

HSBC México Sociedad Anónima Institución de Banca Múltiple Grupo Financiero HSBC División Fiduciaria en su Carácter de Fiduciario en el Fideicomiso Irrevocable de Administración F262757 vs. Castellanos Lira Juan Manuel. Vía de Apremio Civil 1 Acdo. Núm. Exp. 1428/2024 Principal.

HSBC México, S.A. Inst. de Banca Múltiple, Grupo Financiero HSBC, División Fiduciaria, en su Carácter de Fiduciario del Fideicomiso Irrevocable Número 232017 vs. Sinael Carrillo Basto. Especial Hipotecario Civil 1 Acdo. Núm. Exp. 924/2015.

Javier González Teresa y Andrade Tejeda Felisa y Fuentes Vázquez Raymundo vs. Martínez de Castillo Leyva María de Los Ángeles y También Conocida como Oviedo de Castillo María de Los Ángeles. Ord. Civil 1 Acdo. Núm. Exp. 402/2021.

Lee Muñoz David César vs. Irene Jurado Cervantes, Enrique Jurado Cervantes, Gerónimo Jurado González y Lotificadora, S.A. Ord. Civil 1 Acdo. Núm. Exp. 108/2025.

López Merigo Carlos vs. Servicio de Administración y Enajenación de Bienes. Ord. Civil 1 Acdo. Núm. Exp. 244/2014.

López Félix Alexi Alberto vs. José Fermín Trucios Meza. Especial Hipotecario Civil 1 Acdo. Núm. Exp. 1104/2018.

López Quezada Ernesto Gumersindo vs. Zamarrón Macías Gabriel. Especial Hipotecario Civil 1 Acdo. Núm. Exp. 456/2025.

Manjarrez Flores Maro Antonio vs. Juris. Vol. 3 Acdos. Núm. Exp. 1836/2024.

Martín y Martínez María Cristina vs. Santillán Chanona Fabiola. Controversias de Arrendamiento Civil 1 Acdo. Núm. Exp. 380/2025.

Martínez Álvarez Virginia vs. Martínez Miranda José Severiano. Ord. Civil G. 1 Acdo. Núm. Exp. 1148/2023.

Martínez Campos Alma Rosa vs. Fondo de Habitaciones Populares hoy Fideicomiso Fondo Nacional de Habitaciones Populares y C Director del Registro Público de la Propiedad y del Comercio de la Ciudad de México. Ord. Civil G. 1 Acdo. Núm. Exp. 972/2024.

Martínez Miranda Claudia vs. Azuela Silva Marina y Jiménez de la Barquera Enrique David. Especial Hipotecario Civil 1 Acdo. Núm. Exp. 858/2023.

Martínez Muñoz Áurea Yael vs. Muñoz Gutiérrez María Patricia y Hidalgo Rodríguez José Luis. Medios Preparatorios Civil 2 Acdos. Núm. Exp. 808/2024.

Medina Saucedo Francisco vs. Ana Estela Pérez Buendía. Especial Hipotecario Civil 1 Acdo. Núm. Exp. 1716/2024 Segundo Tomo.

Monto Fácil Sociedad Anónima Promotora de Inversión de Capital Variable Sociedad Financiera de Objeto Múltiple Entidad No Regulada y También Conocida como Monto Fácil Sapi de C.V. Sofom Enr vs. Vivas Miranda Carmen. Ejecutivo Mercantil 1 Acdo. Núm. Exp. 244/2024.

Nacional Financiera S.N.C. Institución de Banca de Desarrollo vs. Esterile Health S.A. de Cv, Enrique Romero Garibay y Otros y Romero Garibay Enrique y Catala Padilla Victoria y Garibay Villareal Rebeca. Juris. Voluntaria Civil G. 2 Acdos. Núm. Exp. 1768/2024.

Navarrete Lujan Flovio vs. Camacho Carrillo Víctor Manuel y Registro Público de la Propiedad y del Comercio de la Ciudad de México y Comisión para la Regularización de la Tenencia de la Tierra Actualmente Denominada Instituto Nacional del Suelo Sustentable. Ord. Civil 1 Acdo. Núm. Exp. 280/2024.

Ochoa Valdovinos Gilberto vs. Ivette Marcela Pizano Ortiz. Especial Hipotecario Civil 1 Acdo. Núm. Exp. 1256/2024.

Oportunidades para Emprendedoras, S.A. de C.V. Sociedad Financiera de Objeto Múltiple, E. N. R vs. Salas Princess, S.A. de C.V. y Gloria Virginia Villaseñor López. Ejecutivo Mercantil 1 Acdo. Núm. Exp. 808/2012.

Oportunidades para Emprendedores Sapi de C.V. Sociedad Financiera de Objeto Múltiple Enr vs. Ramos Rojas Roberto y Rivera Márquez Rosa Elva. Ejecutivo Mercantil 1 Acdo. Núm. Exp. 864/2019.

Plata Cazares José Manuel su Sucesión vs. Flores Plata Rodrigo Amado. Ord. Civil 1 Acdo. Núm. Exp. 1504/2024.

Prieto Rodríguez José Manuel su Sucesión vs. Lecona Pintado Reynaldo Ovidio. Controversias de Arrendamiento Civil 1 Acdo. Núm. Exp. 228/2025.

Ramírez Arizmendi Juan vs. Ramírez Cabrera Verónica y Rebollar Ruíz Uwe y Rebollar Ramírez Uwe Roaydte. Ord. Civil 2 Acdos. Núm. Exp. 412/2023.

Ramírez Chávez Jaime, González Trejo Francisco y Ortega Martínez Hugo vs. José Alberto Moreno Cruz. Ejecutivo Mercantil G. 1 Acdo. Núm. Exp. 1298/2012.

Reyes Gallardo Rafaela Guadalupe vs. Pliego Mariana de la Concha; de la Concha Medina Gerardo Felipe y Mir Aguilar Magali de Los Ángeles. Controversias de Arrendamiento Civil 1 Acdo. Núm. Exp. 482/2020.

Rodríguez Mojica Patricia. Juris. Voluntaria Civil Expdllo. G. 1 Acdo. Núm. Exp. 168/2017.

Smart Lending Spv Sociedad Anónima Promotora de Inversión de Capital Variable Sociedad Financiera de Objeto Múltiple Entidad No Regulada vs. Curto Wilde Gerardo Augusto. Especial Hipotecario Civil 1 Acdo. Núm. Exp. 646/2021.

Sociedad Hipotecaria Federal, S.N.C. Inst. de Banca de Desarrollo en su Carácter de Fiduciario Sustituto del FondoO de Operacio y Financiamiento Bancario a la Vivienda vs. Anastacsia Velázquez Moreno, Esp. Hip. G. 1 Acdo. Núm. Exp. 908/2010.

SOLO CONSULTA
SOLO CONSULTA
SOLO CONSULTA

Tiendas Soriana S.A. de C.V. vs. Gala Optics S.A. de C.V. Controversias de Arrendamiento Civil 1 Acdo. Núm. Exp. 1134/2023.
Torres Ávila Jorge vs. Torres Robles Edgar. Controversias de Arrendamiento Civil G. 1 Acdo. Núm. Exp. 792/2024.
Toyota Financial Services México S.A. de C.V. vs. Central Abarrotera de Acuyucan S.A. de C.V. y Soriano Morales Francisco Javier. Ejecutivo Mercantil 1 Acdo. Núm. Exp. 316/2023.
Tu Casa Express, S.A. de C.V. vs. Gómez Morales Raúl. Especial Hipotecario Civil 1 Acdo. Núm. Exp. 1726/2024.
Valladolid Collado Rita vs. Mina Reyes Andrea Montserrat. Ejecutivo Mercantil 1 Acdo. Núm. Exp. 1530/2024.
Vargas Bello José Antonio vs. Hernández Huerta Alejandra. Ord. Civil 1 Acdo. Núm. Exp. 354/2025.
Vázquez Maya Miguel Ángel vs. Rosa Cheja Atri y También Conocido como Rosa Cheja de Hanono y Hanono Cheja Sion y Banca Mifel Sa Institución de Banca Múltiple Grupo Financiero Mifel y Condominio Residencial Prime Living 1609. Ord. Civil 1 Acdo. Núm. Exp. 800/2024.

MAL PUBLICADOS

Asesoría y Consultoría de Perforaciones de México S.A. de C.V. vs. Iberia Renovables México Sapi de C.V. Ejecutivo Civil mal Publ. de Fecha Dos de Junio de Dos Mil Veitnicinco. 1 Acdo. Núm. Exp. 158/2021.

NO PUBLICADOS

García Cárdenas Rodolfo su Sucesión vs. García Gutiérrez Irma y García Gutiérrez Guadalupe y García Gutiérrez Ana María y García Gutiérrez Patricia. Ord. Civil Acdo. no Publ. en Cuad. de Amp. 763/2025. 1 Acdo. en Amparo. Núm. Exp. 874/2016 Amparo 763/2025 Quejoso: Guadalupe García Gutierez.

AUDIENCIA

Chibras Rabell Iván Emilio vs. Herrera Silva Pablo y Carrasco Méndez Judith. Aud. de Ley G Controversias de Arrendamiento Civil. 1 Audiencia. Núm. Exp. 268/2024.
Condominio Atlixco 108 vs. Lizbeth María Palma Medina. Aud. Ord. Civil. 1 Audiencia. Núm. Exp. 1206/2022.
Córdova Hernández María Magdalena vs. Negrete Campos Jesús. Aud. Ord. Civil. 1 Audiencia. Núm. Exp. 1250/2019.

EL SECRETARIO DE ACUERDOS
LIC. SALVADOR COVARRUBIAS TORO

CUADRAGÉSIMO QUINTO DE LO CIVIL

SECRETARÍA "A"
ACUERDOS DEL 3 DE JUNIO DEL 2025

Administradora Fome 1, Sociedad de Responsabilidad Limitada de Capital Variable vs. Durán Sánchez Julio César y Guerrero Mancera y Alba Guadalupe. Especial Hipotecario Civil 1 Acdo. Núm. Exp. 397/2025.
Alka Capital, Sociedad Anónima Promotora de Inversión de Capital Variable, Sociedad Financiera de Objeto Múltiple, Entidad No Regulada y y Compromiso que Suma Valor, Sociedad Anónima Promotora de Inversión de Capital Variable, Sociedad Financiera de Objeto Múltiple, Entidad No Regulada vs. Universidad Tominaga Nakamoto, Sociedad Civil y Márquez Canales y Clelia Amabilia. Vía de Apremio Civil 1 Acdo. Núm. Exp. 315/2024.
Arrendadora y Factor Banorte, S.A. de C.V., Sociedad Financiera de Objeto Múltiple, Entidad Regulada, Grupo Financiero Banorte antes Sólida Administradora de Portafolios, Sociedad Anónima de Capital Variable, Sociedad Financiera de Objeto Múltiple, Entidad Regulada, Grupo Financiero Banorte vs. Espinoza Vilchis Alejandro Miguel. Ord. Mercantil 1 Acdo. Núm. Exp. 613/2000 Bis. 1 Tomo II.
Arrendadora y Factor Banorte, Sociedad Anónima de Capital Variable, Sociedad Financiera de Objeto Múltiple, Entidad Regulada, Grupo Financiero Banorte antes Sólida Administradora de Portafolios, S.A. de C.V., Sociedad Financiera de Objeto Múltiple, Entidad Regulada, Grupo Financiero Banorte antes Banca Serfín, S.A., Institución de Banca Múltiple Grupo Financiero Santander Serfín vs. Becerril González Félix. Especial Hipotecario Civil 1 Acdo. Núm. Exp. 151/2020 Tomo II.
Banco Mercantil del Norte, S.A., Institución de Banca Múltiple, Grupo Financiero Banorte vs. Cadena Gómez Francisco Javier. Especial Hipotecario Civil 1 Acdo. Núm. Exp. 1305/2024 Tomo II.
Banco Mercantil del Norte, Sociedad Anónima, Institución de Banca Múltiple, Grupo Financiero Banorte vs. Nacar Rosas Leticia. Especial Hipotecario Civil 1 Acdo. Núm. Exp. 921/2024.
Banco Nacional de México, S.A. Ahora Banco Mercantil del Norte, S.A., Institución de Banca Múltiple, Grupo Financiero Banorte vs. Monzon Acevedo Patricia. Ejecutivo Mercantil 1 Acdo. Núm. Exp. 393/1998 Tomo II.
BBVA Bancomer, S.A., Institución de Banca Múltiple, Grupo Financiero BBVA Bancomer vs. Torres Marín Sergio. Especial Hipotecario Civil 1 Acdo. Núm. Exp. 1767/2024 Tomo II.
BBVA México, S.A., Institución de Banca Múltiple, Grupo Financiero BBVA México vs. Fager Internacional, S.A. de C.V. y Otros. Ejecutivo Mercantil 1 Acdo. Núm. Exp. 1575/2024 Tomo III.
Blanco Iruretagoyena Marcela vs. Figueroa Salgado, Víctor Iván y Salgado Beltrán, José Luis y Gc Transforma de México, S.A. de C.V. y y Sofimex Institución de Garantías, S.A. Ord. Mercantil 2 Acdos. Núm. Exp. 2235/2024 Tomo IV.
Boehringer Guintero María Frida vs. Nueva Walmart de México, S. de R. L. de C.V. ; y Fashion Depot, S.A. de C.V. y e Ib Enterprises, S.A. de C.V. Ord. Civil 1 Acdo. Núm. Exp. 903/2024 Tomo II.
Carmona Muñoz Abogados S. C vs. Aerovías de México S.A. de C.V. Ord. Civil 2 Acdos. Núm. Exp. 2039/2024 Tomo III.
Carmona Muñoz Abogados, S. C vs. Aerovías de México, S.A. de C.V. Ord. Civil 1 Acdo. Núm. Exp. 2039/2024 Tomo II.
Ci Banco, Sociedad Anónima, Institución de Banca Múltiple antes Banco J. P. Morgan, S.A., Institución de Banca Múltiple, J. P. Morgan Grupo Financiero División Fiduciaria vs. Romero Ruíz Sandra. Especial Hipotecario Civil 1 Acdo. Núm. Exp. 175/2007 Bis. 1 Tomo II.
Díaz López Óscar Uriel y López Miranda Hirma Gelacia y Díaz Soto Julio vs. Seguros Banorte S.A. de C.V. Grupo Financiero Banorte. Ord. Civil 1 Acdo. Núm. Exp. 813/2024.
Domínguez Blas José Manuel vs. Cárdenas Sánchez Genaro. Especial Hipotecario Civil 1 Acdo. Núm. Exp. 75/2023.
Hernández Olvera Leobardo vs. Eduardo Antonio Rodríguez Becerril en su Carácter de Gerente de la Gerencia de Salud y Bienestar Social del Sistema de Transporte Colectivo Metro y y Guillermo Calderón Aguilar en su Carácter de Director del Sistema de Transporte Colectivo Metro. Ord. Civil 1 Acdo. Núm. Exp. 279/2024.
Holcim México Operaciones, S.A. de C.V. vs. 7 Urbana, S.A. de C.V. y González Romano y Diego. Ejecutivo Mercantil 1 Acdo. Núm. Exp. 451/2024.
HSBC México, S.A., Institución de Banca Múltiple, Grupo Financiero HSBC, División Fiduciaria en su Carácter de Fiduciario en el Fideicomiso Número F/262757 vs. López Ibarra Nelida. Vía de Apremio Civil 2 Acdos. Núm. Exp. 173/2025.
HSBC México, Sociedad Anónima, Institución de Banca Múltiple, Grupo Financiero HSBC, División Fiduciaria, en su Carácter de Fiduciario en el Fideicomiso Número F/234036 vs. Acosta Bocanegra Adalberto III y Notario Díaz y Claudia Susana. Especial Hipotecario Civil 1 Acdo. Núm. Exp. 87/2025.
Inmobiliaria Cobielles, S.A. de C.V. vs. González Nava Daniel. Controversias de Arrendamiento Civil Radica 68 Civil. 1 Acdo. Núm. Exp. 415/2025.
López Arredondo Yancy Analy vs. López Sánchez Gabriel. Especial Hipotecario Civil 2 Acdos. Núm. Exp. 981/2011 Tomo II.
López Portillo Andrés vs. Camacho Camacho, Ramón y Camacho Eslava Manuela y García García, su Sucesión y Andrés. Ord. Civil 2 Acdos. Núm. Exp. 169/2025.
Navarro Millán Ricardo vs. Rafael Valdez Molina, su Sucesión y Sonia Josefina Gómez. Especial Hipotecario Civil 1 Acdo. Núm. Exp. 1543/2024 Tomo II.
Nr Finance México, S.A. de C.V. vs. García Parra Jonathan. Ejecutivo Mercantil 1 Acdo. en Expedientillo. Núm. Exp. 653/2024 Expedientillo.
Pérez Bermeo Miriam vs. Seguros Inbursa, S.A., Grupo Financiero Inbursa. Ord. Civil 2 Acdos. Núm. Exp. 545/2024.
Pérez Palacios María Yolanda vs. Notario Número 215 de la Ciudad de México, Licenciado Uriel Oliva Sánchez; y Gómez Torres; Fernando Alejandro y Registro Público de la Propiedad y del Comercio de la Ciudad de México y y Junta Local de Concil. y Arbitraje de la Ciudad de México. Ord. Civil Apelación. 2 Acdos. Núm. Exp. 113/2025 Tomo III.

SOLO CONSULTA
SOLO CONSULTA
SOLO CONSULTA

Proyectos Adamantine, Sociedad Anónima de Capital Variable, Sociedad Financiera de Objeto Múltiple, Entidad Regulada vs. Velarde García y Otro María Isabel. Especial Hipotecario Civil 1 Acdo. Núm. Exp. 1949/2024 Tomo II.

Rangel Herrera Salvador Andrés vs. Zúñiga Arredondo Teófilo. Vía de Apremio Civil 1 Acdo. Núm. Exp. 33/2025.

Renovi Fund II, Sociedad Anónima de Capital Variable vs. Madrigal Hernández Virginia. Especial Hipotecario Civil 1 Acdo. Núm. Exp. 233/2022 Bis. 1 Tomo II.

Reyes García Zenaida Yesenia vs. Grupo Mexicano de Seguros, S.A. de C.V. Ord. Civil 3 Acdos. Núm. Exp. 953/2024.

Ríos Spinola Guillermo Ernesto vs. Hernández Bárcenas Azucena. Ord. Civil 1 Acdo. Núm. Exp. 959/2024.

Rivera Neri Georgina vs. Ramírez García Frania Elizabeth. Ord. Civil 1 Acdo. Núm. Exp. 9/2025.

Salazar Bárcenas; Lorena y Salazar Bárcenas; Javier y Salazar Bárcenas Alma Patricia y Salazar Bárcenas y Angélica vs. Salazar Larios Ciro. Ord. Civil 2 Acdos. Núm. Exp. 1381/2024.

Salfer Perecederos del Norte, S.A. de C.V. vs. Guerrero Anaya Olga Ivonne. Ord. Mercantil 1 Acdo. Núm. Exp. 1033/2017 Tomo III.

Silrendel, S. de R. L. de C.V. antes Banco Santander, S.A. Institución de Banca Múltiple, Grupo Financiero Santander vs. Loaiza Reyna Alicia y Reza García y Mario Alberto. Especial Hipotecario Civil 1 Acdo. Núm. Exp. 1067/2007 Tomo II.

Sistema Único de Autofinanciamiento, S.A. de C.V. vs. Pech Carbajal Carlos Alfredo. Ejecutivo Mercantil 1 Acdo. Núm. Exp. 417/2022.

Suárez Zertuche Margarita Leticia vs. Confort Innovaciones, S.A. de C.V. y Nurko Shein Isaac. Controversias de Arrendamiento Civil 1 Acdo. Núm. Exp. 1711/2012 Bis. 1 Tomo III.

Tamayo Millán Carolina vs. González Ayala Gloria y González Ayala Marcela y Ayala Zavala, su Sucesión y Catalina. Ord. Civil 2 Acdos. Núm. Exp. 523/2023.

Techmakro, S.A. de C.V. vs. Taltalim y Rizos de México, S. C. y Serur Liht y Rebeca. Controversias de Arrendamiento Civil 2 Acdos. Núm. Exp. 1135/2022 Tomo II.

Velázquez Islas Ana Patricia vs. Reyes Hernández Lucía del Carmen. Especial Hipotecario Civil 1 Acdo. Núm. Exp. 1393/2024.

AUDIENCIA

Boehringer Quintero María Frida vs. Nueva Walmart de México, S. de R. L. de C.V. ; y Fashion Depot, S.A. de C.V. y e Ib Enterprises, S.A. de C.V. Aud. Previa Ord. Civil. 1 Audiencia. Núm. Exp. 903/2024 Tomo II.

Ci Banco. Sociedad Anónima, Institución de Banca Múltiple, en su Carácter de Fiduciario en el Fideicomiso Número F/00430 vs. López Peralta María Luz y Reyes Osuna y José Ramón. Aud. Incidental Especial Hipotecario Civil. 1 Audiencia. Núm. Exp. 355/2017 Tomo II.

Ferretera Pegaso, S.A. de C.V. vs. Castro Silva María. Aud. de Ley Controversias de Arrendamiento Civil. 1 Audiencia. Núm. Exp. 91/2025.

LA SECRETARIA DE ACUERDOS
LIC. ARELI GUADALUPE ROJAS RAMÍREZ

SECRETARÍA "B"
ACUERDOS DEL 3 DE JUNIO DEL 2025

Alatriste Rueda Elva vs. Quevedo Domínguez Ana Patricia y Quevedo Domínguez e Isis. Controversias de Arrendamiento Civil 2 Acdos. Núm. Exp. 1086/2024.

Álvarez Arriaga Miguel y Urdiain Castresana y Aurora Olivia vs. Álvarez Arriaga Juan Adalberto y Gómez Rosalino y Alicia. Ord. Civil 1 Acdo. en Expedientillo. Núm. Exp. 1442/2024 Bis. 2 Expedientillo.

Álvarez Medina Juan Antonio y y Kenia Itzel Gutiérrez Hernández, por su Propio Derecho y en Representación de su Menor Hijo Ian Santiago Álvarez Gutiérrez vs. Grupo Mexicano de Seguros, S.A. de C.V. Ord. Civil 1 Acdo. Núm. Exp. 1620/2024 Tomo II.

Aristeo Téllez Cruz antes Roberto Carlos Silva Sánchez antes Scrap II, Sociedad de Responsabilidad Limitada de Capital Variable vs. Zamora Teresita López Zamora. Especial Hipotecario Civil 1 Acdo. en Expedientillo. Núm. Exp. 186/2021.

Arrendadora y Factor Banorte, Sociedad Anónima de Capital Variable, Sociedad Financiera de Objeto Múltiple, Entidad Regulada, Grupo Financiero Banorte antes Sólida Administradora de Portafolios, S.A. de C.V., Sociedad Financiera de Objeto Múltiple, Entidad Regulada, Grupo Financiero Banorte vs. Quiroz Pérez Rubén Melesio y Ibarra Duarte de Quiroz y María Diega. Especial Hipotecario Civil 1 Acdo. Núm. Exp. 844/1997 Tomo III.

Arrendo Serv, S.A. de C.V. vs. Gruas Atlanta, S.A. de C.V. Ord. Mercantil 1 Acdo. en Expedientillo. Núm. Exp. 208/2021 Bis. 1.

Banco Mercantil del Norte, S.A., Institución de Banca Múltiple, Grupo Financiero Banorte vs. Vázquez Mendoza Claudio. Especial Hipotecario Civil Acuerdo. 1 Acdo. Núm. Exp. 34/2022.

Banco Regional, Sociedad Anónima, Institución de Banca Múltiple, Banregio Grupo Financiero vs. Torres Esponda Arturo. Especial Hipotecario Civil Una Vez Que. 1 Acdo. Núm. Exp. 196/2019.

Banco Santander México, S.A., Institución de Banca Múltiple Grupo Financiero Santander México vs. Álvarez Bastida Simón Bernardo. Especial Hipotecario Civil 1 Acdo. Núm. Exp. 270/2021 Tomo II.

BBVA Bancomer, S.A., Institución de Banca Múltiple, Grupo Financiero BBVA Bancomer vs. Meneses Alva Flor. Ejecutivo Mercantil Acuerdo. 1 Acdo. Núm. Exp. 1480/2008 Tomo II.

BBVA Bancomer, Sociedad Anónima, Institución de Banca Múltiple, Grupo Financiero BBVA Bancomer vs. On Time Distribuidores, Sociedad de Responsabilidad Limitada de Capital Variable; y Capacidades Especiales Aplicadas a la Producción, S.A. de C.V. ; y López Guerrero Beltrán José Antonio y y Mextrofilm, S.A. de C.V. Ejecutivo Mercantil Causa Ejecutoria. 1 Acdo. Núm. Exp. 828/2019 Tomo II.

Castillo Ayala Alicia vs. Tiburcia Petra Frías Valle, También Conocida como Tiburcia Frías Valle y Vidal Roldán Hernández, También Conocido como Juan Vidal Roldán Hernández y Frías Valle León y y C. Director Registro Público de la Propiedad y del Comercio de la Ciudad de México. Ord. Civil 1 Acdo. Núm. Exp. 360/2023.

Ci Banco, S.A., Insitución de Banca Múltiple, antes The Bank Of New York Mellon, S.A. vs. Cruz Elizalde Guillermo y Ayala Sánchez y María de Los Remedios. Especial Hipotecario Civil Acredita Personalidad, Domicilio, Autorizados. 2 Acdos. Núm. Exp. 178/2025.

Cibanco, Sociedad Anónima, Institución de Banca Múltiple, en su Carácter de Fiduciaria en el Fideicomiso Número F/00241 vs. Becerra Félix Ana Leticia. Especial Hipotecario Civil 1 Acdo. Núm. Exp. 320/2023.

Cuéllar Gutiérrez Cimentaciones Técnicas Mexicanas, S.A. de C.V. vs. Capital Fund V, S.A. P. I. de C.V. Representada por Concepción Maribel Cruz Cruz. Actos Prejudiciales Civil 1 Acdo. en Expedientillo. Núm. Exp. 830/2017 Expedientillo.

Decarome, Sociedad Anónima Promotora de Inversión de Capital Variable vs. Sierra Flores Juan José y Cruz Guadarrama y Yaquelin. Especial Hipotecario Civil 1 Acdo. Núm. Exp. 1788/2024.

Espíndola Maya Nahum vs. García Rodríguez Javier y García Morales y Anabell. Ejecutivo Mercantil 1 Acdo. Núm. Exp. 366/2025.

Fianzas Dorama, S.A. vs. Urbanizadora y Constructora Covise, S.A. de C.V. ; y López Manjarrez, Matías José y Rodríguez Matías, Juana y García Ramírez, Antonio y Enríquez Mondragón, Isabel y Valdez Arellano Ignacio y Rendón González y María de la Cruz. Ejecutivo Mercantil 1 Acdo. Núm. Exp. 24/2015 Tomo II.

Fuzi Activos, Sociedad Anónima Promotora de Inversión de Capital Variable vs. Cuéllar Gutiérrez Héctor Andrés. Ord. Civil 2 Acdos. en Expedientillo. Núm. Exp. 154/2021 Expedientillo.

González Rossetti Alejandra vs. Mauricio Ceballos X Architects, S.A. P. I. de C.V. y Cueli Pérez y Paola. Controversias de Arrendamiento Civil 1 Acdo. Núm. Exp. 974/2023.

Hernández Serna Ana Lilia vs. Axa Seguros, S.A. de C.V. Ord. Mercantil 1 Acdo. Núm. Exp. 990/2018.

HSBC México, S.A., Institución de Banca Múltiple, Grupo Financiero HSBC, División Fiduciaria en su Carácter de Fiduciario en el Fideicomiso Irrevocable Número F/262 757 vs. González López Gabriel. Especial Hipotecario Civil 1 Acdo. Núm. Exp. 580/2014.

HSBC México, Sociedad Anónima, Institución de Banca Múltiple Grupo Financiero HSBC, División Fiduciaria, en su Carácter de Fiduciario en el Fideicomiso Número F/234036 vs. García García Alejandro. Proced. Convencional Mercantil Civil 1 Acdo. Núm. Exp. 1592/2024.

HSBC México, Sociedad Anónima, Institución de Banca Múltiple, Grupo Financiero HSBC División Fiduciaria, en su Carácter de Fiduciario en el Fideicomiso F/234036 vs. Pérez Román Rafael. Especial Hipotecario Civil Acuerdo. 1 Acdo. Núm. Exp. 1580/2024.

HSBC México, Sociedad Anónima, Institución de Banca Múltiple, Grupo Financiero HSBC vs. López Benítez Fernando. Especial Hipotecario Civil 1 Acdo. Núm. Exp. 1640/2024.

SOLO CONSULTA
SOLO CONSULTA
SOLO CONSULTA

Instituto de Seguridad y Servicios Sociales de Los Trabajadores del Estado a Través de su Fondo de la Vivienda (Fovisssste) vs. Guzmán Moreno José Guadalupe. Especial Hipotecario Civil 1 Acdo. Núm. Exp. 2312/2024.

Instituto del Fondo Nacional de la Vivienda para los Trabajadores (Infonavit) vs. Cuevas Machado Alfredo. Especial Hipotecario Civil 1 Acdo. Núm. Exp. 1086/2022.

Linares Velázquez José Luis vs. Linares Velázquez Norberto y Linares Velázquez y Juana. Ord. Civil Acuerdo. 1 Acdo. Núm. Exp. 340/2025.

Mansilla Jasso Margarita vs. Tecon Vargas Yolanda y Juan Carlos. Ord. Civil 1 Acdo. en Expedientillo. Núm. Exp. 448/2019 Bis. 2 Expedientillo.

Martínez Vázquez Silvia y Quezada Ruíz, su Sucesión y María Celeste Aurora vs. Ruíz, su Sucesion; Celia Francisca y Rojas Quezada José Humberto y Rojas Quezada y Enrique Fernando. Ord. Civil 1 Acdo. Núm. Exp. 122/2025.

Mendoza Chávez Mateo vs. Martínez González, Yolanda y C. Director del Registro Público de la Propiedad y del Comercio de la Ciudad de México, y Almanza Pedraza, Enrique y Titular de la Notaria Pública Número 198, y Contreras Nieto Adolfo y y Titular de la Notaria Número 128. Ord. Civil 1 Acdo. Núm. Exp. 194/2025.

Muciño Bautista Claudia vs. Mendoza Delgado, María Guadalupe y Reyes Marcelo, Víctor Manuel y Bautista Mendoza María Elena y Bautista Mendoza, Paulina y Bautista Mendoza Juan Manuel y Bautista Mendoza y Guadalupe. Ord. Civil 7 Acdos. Núm. Exp. 382/2022 Tomo II.

Nr Finance México, S.A. de C.V. vs. Navarro Flores María Guadalupe. Ejecutivo Mercantil 1 Acdo. Núm. Exp. 1182/2023.

Prestaciones Finmart, S.A. P. I. de C.V., Sofom, E. N. R vs. Ruíz Valenzuela Rosa Estela. Providencias Precautorias Civil 1 Acdo. Núm. Exp. 532/2024.

Quiroz Huerta Mario vs. Gómez Ortega Sotero. Controversias de Arrendamiento Civil Audiencia. 1 Acdo. Núm. Exp. 1102/2024.

Rodríguez González Gerardo Armando vs. BBVA México, S.A., Institución de Banca Múltiple, Grupo Financiero BBVA México y y C. Director del Registro Público de la Propiedad y del Comercio de la Ciudad de México. Especial Hipotecario Civil 1 Acdo. Núm. Exp. 748/2023.

Ruíz García, Emma Luz y Guízar Cárdenas, Mariela y Ramírez Lucero, Alberto Omar y Ramírez Ruíz Alberto Iván y Ramírez Guízar y Aarón Omar vs. López Rangel, Miguel Andrés y López Cruz Miguel y y Hdi Seguros, S.A. de C.V. Ord. Civil 1 Acdo. Núm. Exp. 940/2023 Tomo III.

Sociedad Hipotecaria Federal, S. N. C vs. Nájera Marshall de López Claudia y López Segura y José Eduardo. Especial Hipotecario Civil 1 Acdo. Núm. Exp. 1826/2024.

Sociedad Hipotecaria Federal, Sociedad Nacional de Crédito, Institución de Banca de Desarrollo en su Carácter de Fiduciario Sustituto del Fondo de Operación y Financiamiento Bancario a la Vivienda vs. Zaragoza Badillo, Juan y Zaragoza Badillo Reyna y Zaragoza Badillo y María de Lourdes. Especial Hipotecario Civil 1 Acdo. Núm. Exp. 202/2025.

Sociedad Hipotecaria Federal, Sociedad Nacional de Crédito, Institución de Banca de Desarrollo, en su Carácter de Fiduciario Sustituto del Fondo de Operación y Financiamiento Bancario a la Vivienda (Fovi) vs. Solís Calvillo Margarita. Especial Hipotecario Civil 1 Acdo. Núm. Exp. 586/2023.

Uribe Barroso Luz de Lourdes vs. Martínez Ruíz Virgilio. Controversias de Arrendamiento Civil 1 Acdo. Núm. Exp. 1172/2022.

Valdés de la Vega, Carlos y Valdés de la Vega Martha y Valdés de la Vega y Julio vs. Martínez Ramírez Martha. Ord. Civil 3 Acdos. Núm. Exp. 1042/2024.

Vargas Rosas Luis Ubaldo vs. Rivera Torres Adriana Isabel y Morett Rivera y Mario. Ord. Civil 1 Acdo. Núm. Exp. 948/2024.

Velázquez López, Ángel Jonathan y Vicente Velázquez Herrera, en Representación del Menor Carlos Daniel Velázquez López y en Representación del Menor Carlos Daniel Velázquez López vs. Total Play Telecomunicaciones, S.A. de C.V. y y Seguros Banorte, S.A. de C.V., Grupo Financiero Banorte. Ord. Civil 1 Acdo. Núm. Exp. 74/2025.

NO PUBLICADOS

Banco Regional, Sociedad Anónima Institución de Banca Múltiple Banregio, Grupo Financiero antes Banco Regional de Monterrey, S.A., Institución de Banca Múltiple Banregio Grupo Financiero vs. Especialidades Eléctricas y en Comunicaciones, S.A. de C.V., y Rosles Pallares, Erick Alain y Silva Sanabria, Irma Leonor y Salazar Lugo, Félix y Reyes Silva Blanca Elena y Reyes Silva y Javier. Actos Prejudiciales Civil 1 Acdo. Núm. Exp. 924/2018 Tomo II.

Mercader Financial, S.A., Sofom, E. R vs. Integradora de Transportes del Eje Central, S.A. de C.V. y Ventura Guerra y José Moisés. Ejecutivo Mercantil 2 Acdos. Núm. Exp. 454/2016 Tomo III.

AUDIENCIA

Arredondo Franco Norberto Alejandro vs. Muñoz García Ernesto y del Ángel Gutiérrez e Ignacio Enrique. Aud. Ord. Civil. 1 Audiencia. Núm. Exp. 904/2024.

Despacho Padilla & Bujalil, Sociedad Civil vs. Soluciones en Mantenimiento y Refrigeración, S.A. de C.V. ; y Camacho Bueno José Yussen y Bueno Herrera y Silvia. Aud. Ord. Civil. 1 Audiencia. Núm. Exp. 866/2024.

SENTENCIA INTERLOCUTORIA

Méndez Herrera Nancy Georgina vs. Noguera Reyes Virginia Verónica. Especial Hipotecario Civil Sent. Interl. en Cump. de Amparo Indirecto 967/2024 2 Núm. Exp. 1844/2024.

Scotiabank Inverlat, Sociedad Anónima, Institución de Banca Múltiple, Grupo Financiero Scotiabank Inverlat vs. Jiménez Vargas Edgar Alejandro. Especial Hipotecario Civil Sent. Interlocutoria. 1 Núm. Exp. 592/2020

LA SECRETARIA DE ACUERDOS
LIC. CAROLINA GUERRERO CUAMATZI

CUADRAGÉSIMO SEXTO DE LO CIVIL

SECRETARÍA "A"
ACUERDOS DEL 3 DE JUNIO DEL 2025

Aguirre Prado Karla Viridiana vs. Gómez Sánchez Laura Gabriela. Vía de Apremio Civil 1 Acdo. Núm. Exp. 17/2025.

Alper Haras. Ord. Civil Acdo. Amparo 461/2025. 1 Acdo. en Amparo. Núm. Exp. 461/2025 Amparo (Juzg. 69° Civil 768/2017).

Banca Mifel Sociedad Anónima Institución de Banca Múltiple Grupo Financiero Mifel vs. Proyecto 48 S.A. de Cv, Lucero Rodríguez García y José Luis Calderón Canales. Ejecutivo Mercantil 1 Acdo. Núm. Exp. 209/2025.

Banco Autofin México Sa Institución de Banca Múltiple vs. Consorcio Especializado en Administración Alfa 21 S.A. de C.V. y y/o Concorcio Especializado en Administración Alfa 21 S.A. de C.V. y García Paz J Cruz. Ejecutivo Mercantil 1 Acdo. Núm. Exp. 1873/2024.

Banco del Bajío Sa Institución de Banca Múltiple vs. Guido Ariceaga Guillermo. Especial Hipotecario Civil Susp. no Publ. de su Fecha. 1 Acdo. Núm. Exp. 157/2018.

Banco del Bajío Sa Institución de Banca Múltiple vs. Guido Ariceaga Guillermo. Especial Hipotecario Civil no Publ. de su Fecha. 1 Acdo. en Amparo. Núm. Exp. 157/2018 Amparo 624/2025-IV. Promov. por Guillermo Guido Ariceaga.

Banco del Bajío, Sociedad Anónima, Institución de Banca Múltiple vs. Jorge Arturo Vital Cruz. Especial Hipotecario Civil Acuerdo. 1 Acdo. Núm. Exp. 2091/2024.

Banco Mercantil del Norte, S.A. Inst. de Bca. Mult. Gpo. Finan. Banorte vs. Luis Hernández Martínez. Especial Hipotecario Civil no Publ. de su Fecha. 1 Acdo. en Amparo. Núm. Exp. 313/2007 Amparo Directo D. 293/2025.

Banco Mercantil del Norte, Sociedad Anónima, Institución de Banca Múltiple, Grupo Financiero Banorte. y Especial vs. Alfredo Castañeda Quiroz y Otro y Especial. Ord. Mercantil 1 Acdo. Núm. Exp. 1563/2010.

Banco Multiva S.A. Institución de Banca Múltiple, Grupo Financiero Multiva vs. Aminox, S.A. de C.V. y Javier Morales Delgado. Ejecutivo Mercantil no Publ. de su Fecha. 1 Acdo. en Amparo. Núm. Exp. 399/2017 Amparo 303/2020-I.

Banco Santander México, Sociedad Anónima, Institución de Banca Múltiple, Grupo Financiero Santander México vs. Inbec de México, S.A. de C.V. y Llano Obregón Manuel Arturo. Ejecutivo Mercantil 1 Acdo. Núm. Exp. 1969/2024.

C. R. M Capital, S. C vs. Amatech S.A. de C.V. Controversias de Arrendamiento Civil 1 Acdo. en Amparo. Núm. Exp. 33/2025 Amparo: 211/2024.

Chernitzky Martínez Efraín vs. Estrada García Carlos Fernando. Ejecutivo Mercantil Susp. no Publ. de su Fecha. 1 Acdo. Núm. Exp. 1697/2024.

SOLO CONSULTA
SOLO CONSULTA
SOLO CONSULTA

Chernitzky Martínez Efraín vs. Estrada García Carlos Fernando. Ejecutivo Mercantil 3 Acdos. en Amparo. Núm. Exp. 1697/2024 Amparo 720/2025.

Clorobencenos S.A. de C.V. vs. Bárcenas Osio Jorge Iván. Ejecutivo Mercantil 1 Acdo. Núm. Exp. 217/2022.

Club Deportivo Guadalajara S.A. de C.V. y Otros. Ejecutivo Civil 2 Acdos. en Amparo. Núm. Exp. 605/2025 Amparo 605/2025. Promov. Club Deportivo Guadalajara S.A. de C.V.

Decarome, Sociedad Anónima Promotora de Inversión de Capital Variable vs. Juan Sebastián Ramos Sánchez. Especial Hipotecario Civil 1 Acdo. en Amparo. Núm. Exp. 2071/2024 Amparo Directo Demandado.

Domínguez Carbajal Yuliana vs. Claudia Susana Tolsa Aguilar de Mancilla y/o Especial Hipotecario Civil 1 Acdo. Núm. Exp. 659/2009 Bis. 2 Tomo Dos.

Ficen, S.A. de C.V. Sociedad Financiera de Objeto Limitado vs. Grupo Dreams S.A. de C.V. y Otros. Especial Hipotecario Civil 1 Acdo. Núm. Exp. 699/2009 Tomo II.

González Hernández Nora Isabel vs. González Serrano Héctor y Serrano García Miguel. Ejecutivo Mercantil 1 Acdo. Núm. Exp. 953/2023.

Herrera López Julia y Martínez Nolasco Juan vs. Juan Luis Martínez Herrera y María de la Luz Saavedra Gallardo. Ord. Civil no Publ. de su Fecha. 3 Acdos. en Amparo. Núm. Exp. 1787/2024 Amparo 673/2025.

Herrera López Julia y Martínez Nolasco Juan vs. Juan Luis Martínez Herrera y María de la Luz Saavedra Gallardo. Ord. Civil Susp. no Publ. de su Fecha. 1 Acdo. Núm. Exp. 1787/2024 Tomo II.

Hipotecaria Nacional, S.A. de C.V. Sociedad Financiera de Objeto Múltiple, Entidad Regulada, Grupo Financiero BBVA Bancomer, hoy BBVA Bancomer, S.A. Institución de Banca Múltiple, Grupo Financiero BBVA Bancomer vs. Jesús Olvera Bárcenas y Susana Bistrain Jiménez. Especial Hipotecario Civil 1 Acdo. Núm. Exp. 343/2016.

Huesca Bustamante Mauricio y Pérez de Anda Trigio Javier vs. Gonzalo Bustamante Celayeta y Magali María Moya Ibáñez. Especial Hipotecario Civil 1 Acdo. Núm. Exp. 947/2016 Tomo III.

Instituto de Seguridad y Servicios Sociales de Los Trabajadores del Estado a Través de su Fondo de la Vivienda (Fovissste) vs. Osorio Rodríguez Franco y Torres Jácome Yenny. Especial Hipotecario Civil 1 Acdo. Núm. Exp. 959/2022.

Jurado Padilla Daniel Marcos vs. Medina Sevilla Santos. Ord. Civil 1 Acdo. Núm. Exp. 919/2023.

Lgf Occidente, Sociedad Anónima de Capital Variable, Sociedad Financiera de Objeto Múltiple, Entidad No Regulada vs. González Rojas Rafael Aarón. Ejecutivo Mercantil 1 Acdo. Núm. Exp. 2025/2024.

Maza García Luis vs. Sixsigma Networks México S.A. de C.V. Ord. Mercantil 1 Acdo. Núm. Exp. 1003/2024 Tomo II.

Nacional Financiera, S.N.C. como Fiduciaria del Gob. Fed. en el Fideicomiso Denominado Fondo Nacional de Fomento Al Turismo (Fonatur) vs. Grupo Inmobiliario Ruy, S.A. de C.V. Ord. Civ. 1 Acdo. Núm. Exp. 507/2002.

Ortega Araiza Ángela Monserrat vs. Museo Interactivo Infantil A.C. y Instituto Nottingham Sc. Ord. Civil 2 Acdos. Núm. Exp. 2165/2024 Tomo II.

Promotora de Hoteles S.A. de C.V. y Banco Nacional de México S.A. Integrante de Grupo Financiero Banamex vs. Silva Silva Jorge Luis y Silva Silva Irma. Ord. Mercantil 7 Acdos. Núm. Exp. 1833/2024 Tomo II.

Romero Chávez Cuauhtémoc vs. Romero Chávez Pablo y Romero Chávez Arturo y Notario Público 181 de la Ciudad de México Licenciado Miguel Eduardo de la Santísima Trinidad Soberón Mainero y C. Director del Instituto de la Función Registral para el Estado de México Con Sede en Tenancingo. Ord. Civil 1 Acdo. Núm. Exp. 1043/2024.

Romero Sauce Jazmín vs. Zebgon Servicios Médicos, S.A. de C.V. Con Nombre Comercial y Zúñiga Hernández Efigenia. Ord. Civil 1 Acdo. Núm. Exp. 795/2022 Tomo II.

Ruíz Reza José Eduardo vs. Jiménez Sánchez Sonia. Ord. Civil 1 Acdo. Núm. Exp. 203/2025.

Sánchez Méyer María del Carmen vs. Delgado Acuña Carlos Alberto. Ord. Civil 1 Acdo. Núm. Exp. 1037/2024.

Scotiabank Inverlat Sa Institución de Banca Múltiple Grupo Financiero Scotiabank Inverlat vs. Rischia Velázquez Luis. Vía de Apremio Civil 1 Acdo. en Amparo. Núm. Exp. 2129/2024 Amparo 1302/2024-II Promov. por Eduardo Emmanuel Villa Hernández.

Scotiabank Inverlat, S.A. Inst. de Bc. Mult. Gpo. Finan. Scotiabank Inverlat, hoy su Cesionaria Proyectos Adamantine, Sociedad Anónima de Capital Variable, Sociedad Financiera de Objeto Múltiple, Entidad No Regulada vs. Juan Antonio López Bueno Y/A. Especial Hipotecario Civil 1 Acdo. Núm. Exp. 795/2008 Tomo II.

Sss Asistencia y Supervisión S.A. de C.V. y Sistemas Practicos en Seguridad Privada S.A. de C.V. vs. Servicios Especializados de Investigación y Custodia S.A. de C.V. y Valdés Cabrera Elías Gerardo. Ord. Mercantil 2 Acdos. en Amparo. Núm. Exp. 1257/2023 Amparo 623/2025.

Terreros Arzamendi Hilda vs. Sanatorio y Servicios Médicos Obregón, S.A. de C.V. (Hospital Obrgon) & Doctor Zosti O. Doctor Sosti Bellini Damián Ariel. Ord. Civil 1 Acdo. Núm. Exp. 1315/2024 Tomo Vii.

Transportes Peñon Blanco S.A. P. I. de C.V. vs. Fomento del Altiplano S.A. de C.V. Vía de Apremio Civil 1 Acdo. Núm. Exp. 35/2025.

Tu Casa Express S.A. de C.V. vs. Robles Landa Miguel Alessio. Ord. Civil 1 Acdo. Núm. Exp. 345/2021.

Velasco Irene Serrano vs. Quiroz Brunet Marcela. Ejecutivo Mercantil 1 Acdo. Núm. Exp. 1745/2024.

NO PUBLICADOS

Bermúdez Pérez Carlos vs. Martínez Ocampo Jorge Luis. Controversias de Arrendamiento Civil Acdo. no Publ. de su Fecha. 1 Acdo. Núm. Exp. 961/2024.

González Aguilar Alejandro vs. Simón Dimas Ma Isabel y También Conocida como María Isabel Simón Dimas y Oliver Contreras Saúl. Ord. Civil Acdo. no Publ. de su Fecha. 1 Acdo. Núm. Exp. 241/2024.

Scotiabank Inverlat, S.A. Institución de Banca Múltiple, Grupo Financiero Scotiabank Inverlat vs. Sergio Alejandro Jiménez Brito. Especial Hipotecario Civil 1 Acdo. Núm. Exp. 249/2016.

AUDIENCIA

Castillo Cuéllar Laura Herlinda vs. Flores Cervantes Virginia. Aud. de Ley Ord. Civil. 1 Audiencia. Núm. Exp. 1035/2024.

HSBC México Sociedad Anónima Institución de Banca Múltiple Grupo HSBC División Fiduciaria en su Carácter de Fiduciario en el Fideicomiso Irrevocable F250295 vs. Aranda Balderas Rogelio y Gallegos Sánchez Nora Imelda. Aud. de Ley Especial Hipotecario Civil 1 Audiencia. Núm. Exp. 795/2019.

SENTENCIA DEFINITIVAS DEL 3 DE JUNIO DEL 2025

NO PUBLICADOS

Fernández Martín María de Lourdes vs. Paredes Ruvalcaba Elizabeth Cristal y Yague Echenausia Roberto. Controversias de Arrendamiento Civil Sent. Def. 1 Núm. Exp. 897/2024

SENTENCIA INTERLOCUTORIA

Carranza Peña Jesús Guadalupe y Carranza Gutiérrez Arendi Isabel y Carranza Gutiérrez Mariana Stephanie y Atc Telecom México S.A. de C.V. vs. Dinero para Crecer S.A. de C.V. Sofom Enr. Ord. Civil Sent. Interl. 1 Núm. Exp. 137/2025

HSBC México Sociedad Anonimainstitución de Banca Múltiple Grupo Financiero HSBC Divi y Sion Fiduciaria vs. Vega Aguilar David Armando. Especial Hipotecario Civil Sent. Interl. 1 Núm. Exp. 67/2010 Tomo Ii

LA SECRETARIA DE ACUERDOS
LIC. GUADALUPE IMETH ORTEGA CRUZ

SECRETARÍA "B"
ACUERDOS DEL 3 DE JUNIO DEL 2025

Aguilar Aguilar Francisco Javier vs. Rodríguez Vázquez Yara de la Luz. Ejecutivo Mercantil Auto. 1 Acdo. Núm. Exp. 1542/2024.

Aguilar Sosa Eberth y Montero Guzmán Carina vs. Ubando Baca Juan Alejandro. Ord. Civil 1 Acdo. Núm. Exp. 826/2017.

Anizar Uribe Fernando vs. Anizar Uribe Gustavo y Anizar Uribe Socorro. Ord. Civil 1 Acdo. Núm. Exp. 40/2025.

Banco Mercantil del Norte S.A., Institución de Banca Múltiple, Grupo Financiero Banorte vs. Munoz López Noemí. Especial Hipotecario Civil no Publ. de su Fecha. 1 Acdo. en Amparo. Núm. Exp. 1676/2024 Amparo Directo (Actor).

Banco Nacional de México, S.A. Int. del Gpo. Finan. Banamex Accival, S.A. de C.V. vs. José Filiberto Arellano Franco y/o Especial Hipotecario Civil Auto. 1 Acdo. Núm. Exp. 422/1999 Tomo II.

BBVA México S.A., Institución de Banca Múltiple Grupo Financiero BBVA México antes BBVA Bancomer, Sociedad Anónima, Institución de Banca Múltiple Grupo Financiero BBVA Bancomer vs. Quiñonz Ayala y Otro Mioguel Ángel. Especial Hipotecario Civil Auto. 2 Acdos. Núm. Exp. 1732/2024 Tomo II.

SOLO CONSULTA
SOLO CONSULTA
SOLO CONSULTA

Bienes Comunales de San Pablo Oztotepec vs. Olivera Jiménez Josefina, Rubén Martínez Rosales y Guillermina Franco Castro. Ord. Civil 1 Acdo. en Tercería. Núm. Exp. 1756/2024 Terc. Excl. de Dominio.

Capmobi Sociedad Anónima Promotora de Inversión de Capital Variable vs. José Ortiz Pineda. Especial Hipotecario Civil 1 Acdo. Núm. Exp. 1616/2024 Tomo II.

Castillejos Vázquez Diana Laura vs. Seguros Banorte S.A. de C.V. y Sociedad Cooperativa de Servicios en Automóviles de Alquiler y Colectivos Tuxtlan Scl. Ord. Civil 1 Acdo. Núm. Exp. 2024/2024.

Chávez Fuentes Sara Jaquelín vs. Nombre Comercial Reyna Madre (Hospitales Familiares Sapi de C.V.) y Hospital Star Médica S.A. de C.V. y Cofepris. Ord. Civil Auto. 1 Acdo. Núm. Exp. 762/2021 Tomo II.

Ckd Activos 8, Sociedad Anónima Promotora de Inversión de Capital Variable en su Carácter de Cesionario de BBVA México, Sociedad Anónima, Institución de Banca Múltiple Grupo Financiero BBVA México vs. Juan Carlos Lara Campos. Especial Hipotecario Civil Audiencia. 1 Acdo. Núm. Exp. 1336/2024.

Constructora e Inmobiliaria Perinorte S.A. de C.V. vs. Bustos Gómez Alejandro y Santos Berganza Amavilia. Controversias de Arrendamiento Civil 1 Acdo. Núm. Exp. 836/2021.

Consultoría Empresarial, S. C. de R. L vs. One Store. Especial Hipotecario Civil Expedientillo. 1 Acdo. en Expedientillo. Núm. Exp. 360/1995.

Daimler Financial Services México, Sociedad de Responsabilidad Limitada de Capital Variable vs. Valdés Zea Jatziri Utopia. Proced. Convencional Mercantil Mercantil 1 Acdo. Núm. Exp. 430/2022.

Financiera Cuallix, S.A. de C.V. Sociedad Financiera de Objeto Múltiple Entidad No Regulada vs. Ricardo Darinel Méndez Campos, y Otra. Especial Hipotecario Civil Auto. 1 Acdo. Núm. Exp. 1628/2012.

Franco Escudero Rafael a vs. Takahashi Corro Yvonne Mitsuko. Controversias de Arrendamiento Civil Auto. 1 Acdo. Núm. Exp. 358/2024.

Franco Escudero Rafael a vs. Takahashi Corro Yvonne Mitsuko. Controversias de Arrendamiento Civil 1 Acdo. en Amparo. Núm. Exp. 358/2024 Amparo Directo Demandado.

González Martan hoy su Cesionarios José María Márquez García Verde y Operadora e Inmobiliaria la Veiga, S.A. de C.V. María Elena vs. Grupo Único Constructor, S.A. de C.V. y Roberto Daniel Gutiérrez Martínez. Ejecutivo Mercantil 1 Acdo. en Tercería. Núm. Exp. 1276/2024 Tomo IV.

Gustavo Da Costa Henrique vs. Instalación Profesional y Tecnologías del Centro Sociedad Anónima de Capital Variable. Providencias Precautorias Mercantil no Publ. de su Fecha. 1 Acdo. en Amparo. Núm. Exp. 336/2023 Amparo 1064-2024-Iiii.

Hernández García Jesús por su Propio Derecho y en Representación de su Menor Hija Astrid Jaquline Hernández Espinosa vs. Grupo Constructor Hachi Sociedad Anónima de Capital Variable y Qualitas Compañía de Seguros Sociedad Anónima de Capital Variable. Ord. Civil 4 Acdos. Núm. Exp. 1350/2024 Tomo III.

Hernández Miranda Ángel y Solórzano Lomelí Patricia vs. Grupo Mexicano de Seguros S.A. de C.V. Ord. Civil 3 Acdos. Núm. Exp. 664/2024 Tomo II.

Ingressio México S.A. de C.V. vs. Innovación Acelerada A.C. y Serdán González Iván y González Esparza Leticia. Juris. Voluntaria Civil Auto. 1 Acdo. Núm. Exp. 842/2023.

Inmobiliaria Marokhotsn S.A. de C.V. vs. Banco Mercantil del Norte S.A. Institución de Banca Múltiple Grupo Financiero Banorte y C Director del Registro Público de la Propiedad y del Comercio de la Ciudad de México. Ord. Mercantil 1 Acdo. en Expedientillo. Núm. Exp. 2156/2024.

Instituto de Seguridad Social para las Fuerzas Armadas Mexicanas vs. Elas Sánchez López y Liliana Acosta Ortiz. Especial Hipotecario Civil 1 Acdo. Núm. Exp. 1356/2024.

Instituto de Seguridad y Servicios Sociales de Los Trabajadores del Estado a Través de su Fondo de la Vivienda Fovissste vs. Cruzalta Moreno Gerardo. Especial Hipotecario Civil 1 Acdo. Núm. Exp. 260/2024.

Kuehne Nagel, Sociedad Anónima de Capital Variable vs. Agrícola Zarattini, Sociedad Anónima de Capital Variablepiero Zarattini Dorigo. Ejecutivo Mercantil 1 Acdo. Núm. Exp. 1804/2024 Segundo Tomo.

Martínez Pérez Daniel Faustino vs. Ángel Cuéllar Montiel. Ord. Civil 1 Acdo. Núm. Exp. 1504/2012.

Merchant Calixto Raquel y Merchant Calixto Juan Carlos vs. Díaz Sánchez Rubén y Díaz Sánchez Sergio. Ord. Civil 1 Acdo. Núm. Exp. 302/2025.

Montaño Rodríguez Reginaldo vs. Díaz Hernández Jorge Armando. Especial Hipotecario Civil Auto. 1 Acdo. Núm. Exp. 648/2017 Tomo II.

Morales Gómez Sara vs. Grupo Mexicano de Seguros S.A. de C.V. Ord. Civil 3 Acdos. Núm. Exp. 1550/2024.

Osnaya Contreras Miguel Axel vs. Arrendadora Asia S.A. de C.V. También Conocida Comercialmente como Plaza Asia O. Plazasia. Controversias de Arrendamiento Civil 1 Acdo. Núm. Exp. 2020/2024.

Pueblita Pelisio Alejandro vs. Bernal Baquedano Gerardo y Pueblita Anaya Ana Carmen y Notario Público Número 75 de la Ciudad de México Licenciado Francisco Javier Gerardo Oliveros Lara y Banco Mercantil del Norte, S.A. Institución de Banca Múltiple, Grupo Financiero Banorte y C. Director del Registro Público de la Propiedad y de Comercio de la Ciudad de México. Ord. Civil 1 Acdo. Núm. Exp. 180/2025.

Ramírez Marroquín José Manuel vs. Alvarado Cervantes María Eugenia. Medios Preparatorios Civil Auto. 1 Acdo. Núm. Exp. 882/2024.

Robledo Quezada Beatriz vs. Espinosa Gress Joaquín Osvaldo. Controversias de Arrendamiento Civil 1 Acdo. Núm. Exp. 876/2024.

Rosas Nava Alejandro vs. Nava Juárez Vda. de Rosas Salustia. Ord. Civil 1 Acdo. Núm. Exp. 296/2025.

Secreto. Ejecutivo Mercantil 1 Acdo. Núm. Exp. 1530/2024.

Secreto. Ord. Civil 1 Acdo. Núm. Exp. 294/2025.

Sixsigma Networks México S.A. de C.V. vs. Hewlett Packard México S de R.L. de C.V. Ord. Mercantil 2 Acdos. Núm. Exp. 1034/2024.

Socafi S.A. de C.V. vs. Shiels Melgoza Julieta Rosa y-o. Shiels Melgoza Julieta Rosa María y Ríos Pérez Rafael Antonio y Padilla Vázquez Víctor Hugo y Marmolejo Mosqueda Daniel y Julieta Rosa Shiels Melgoza También Conocida como Shiels Melgoza Julieta Rosa María. Ejecutivo Mercantil 2 Acdos. Núm. Exp. 1530/2024.

Soto Maynes José su Sucesión vs. Lozano Soto Virginia Regina y Soto Cerecedo Blanca Carolina. Ord. Civil 1 Acdo. Núm. Exp. 806/2017 Tomo II.

Soto Pérez Alejandra vs. Grupo Mexicano de Seguros S.A. de C.V. Ord. Civil Auto. 2 Acdos. Núm. Exp. 542/2021 Tomo II.

Successo Nei Capelli Circuito Centro S.A. de C.V. vs. Just Enjoy México S.A. de C.V. Ord. Mercantil Audiencia. 1 Acdo. Núm. Exp. 128/2025.

The Bank Of New York Melon, S.A. Institución de Banca Múltiple hoy Cibanco, S.A. Institución de Banca Múltiple en su Carácter de Fiduciario en el Fideicomiso F/399 vs. Gabriel Filiberto González Alvarado. Esp. Hip. Expedientillo. 1 Acdo. Núm. Exp. 1326/2010.

Valverde Linares Blanca Miriam vs. Valverde Linares Mirna Edeline. Ord. Civil Auto. 1 Acdo. Núm. Exp. 1248/2023.

Zhaohong Liu vs. Omar Raúl Barrera del Valle y Claudia Santiago Rodríguez. Especial Hipotecario Civil no Publ. de su Fecha. 1 Acdo. en Amparo. Núm. Exp. 1912/2024 Amparo 371/2025-I. Promov. por Omar Raúl Barrera del Valle.

NO PUBLICADOS

Contreras Pérez Susana vs. Ramírez Juárez María de Lourdes y González de la Rocha Alexis y Alvarado Villegas Agustín y Alvarado Paniagua León Héctor e y Palacios Sauza Dania Alexandra. Ord. Civil no Publ. de su Fecha. 1 Acdo. Núm. Exp. 284/2025.

Sánchez Soberanes Florencia Vanessa vs. Desarrollo Integral de Inmuebles del Norte S.A. de C.V. Ord. Civil no Publ. de su Fecha. 1 Acdo. Núm. Exp. 290/2025.

AUDIENCIA

Instituto de Seguridad Social para las Fuerzas Armadas Mexicanas vs. Elas Sánchez López y Liliana Acosta Ortiz. Especial Hipotecario Civil. 1 Audiencia. Núm. Exp. 1356/2024.

Torres Zavala Edgar vs. Caja de Previsión para Trabajadores a Lista de Raya del Gobierno de la Ciudad de México y González Velázquez su Sucesión Alfredo y C. Director del Registro Público de la Propiedad y de Comercio de la Ciudad de México. Aud. Previa y de Concil. Ord. Civil. 1 Audiencia. Núm. Exp. 90/2025.

EL SECRETARIO DE ACUERDOS
LIC. RODRIGO ALFREDO JIMÉNEZ RODRÍGUEZ

SOLO CONSULTA
SOLO CONSULTA
SOLO CONSULTA

CUADRAGÉSIMO SÉPTIMO DE LO CIVIL

SECRETARÍA "A"
ACUERDOS DEL 3 DE JUNIO DEL 2025

Administradora Fome 1 Sociedad de Responsabilidad Limitada de Capital Variable vs. Chang Lomelí José Manuel y González Muñoz Gloria vs. Instituto del Fondo Nacional de la Vivienda para los Trabajadores y Sociedad Hipotecaria Federal, Sociedad Nacional de Crédito, Institución de Banca de Desarrollo. Especial Hipotecario Civil Acdo. 78. 1 Acdo. Núm. Exp. 977/2019.

Aguilar Cruz Virginia vs. Morales Aguilar Elvia. Ord. Civil Dilig. Actuarial Emplazamiento. 1 Acdo. Núm. Exp. 61/2025.

Aguilar Rogel Eduardo Rogelio vs. Fernández y Cañon María Teresa. Ejecutivo Mercantil Acdo. 66. 1 Acdo. Núm. Exp. 277/2020.

Aguilar Rogel Eduardo Rogelio vs. Fernández y Cañon María Teresa. Ejecutivo Mercantil Acuerdo. 1 Acdo. en Incidente. Núm. Exp. 277/2020 Providencia Precautoria.

Almazán Roldán su Sucesión Angélica vs. Rivera Espinosa Érika y C Director del Registro Público de la Propiedad y del Comercio de la Ciudad de México y Sucesión Testamentaria a Bienes de Juan Ángel García Ochoa y García Rivera Ana Elisa y García Rivera Andrea y García Rivera Alejandra. Ord. Civil Acuerdo. 1 Acdo. Núm. Exp. 2039/2024.

Álvarez Salgado Erik vs. Ávalos Luna Roberto. Controversias de Arrendamiento Civil Acdo. 58. 2 Acdos. Núm. Exp. 1063/2024.

Anaya Gutiérrez Pedro Antonio vs. Pineda Laffont Carlos su Sucesión. Juris. Voluntaria Civil Acuerdo. 1 Acdo. Núm. Exp. 219/2025.

Asociación de Condominios Vidalta A.C. vs. Kababie Sacal León y Promotora Parque Lomas S.A. de C.V. Ord. Civil Acdo. (Apelacion-Leon). 3 Acdos. Núm. Exp. 1077/2024.

Banco Covalto S.A. Institución de Banca Múltiple vs. Brothers Doing Business & Services, S.A. de C.V. y Hidalgo Vale Miguel Alfonso y Esteva Valencia Sharon y Hidalgo Vale Javier Alfonso y Martínez Marín Leonoralejandra. Providencias Precautorias Mercantil Acdo. 65. 1 Acdo. Núm. Exp. 2075/2024.

Banco Mercantil del Norte, S.A. I. B. M. Grupo Financiero Banorte vs. Reyes Martínez José Valentín y Otra. Especial Hipotecario Civil Acdo. 82. 1 Acdo. Núm. Exp. 1591/2024.

Banco Mercantil del Norte, S.A., Institución de Banca Múltiple, Grupo Financiero Banorte vs. Linderman Pérez Aladino vs. Instituto del Fondo Nacional de la Vivienda para los Trabajadores. Especial Hipotecario Civil 1 Acdo. Núm. Exp. 337/2021.

Banco Monex Sociedad Anónima, Institución de Banca Múltiple, Monex, Grupo Financiero en su Carácter de Fiduciario del Fideicomiso Empresarial Irrevocable de Administración y Garantía Número F/3443 vs. Ricardo Alviso Lazzeri. Ord. Civil Acuerdo. 1 Acdo. Núm. Exp. 1121/2012.

Barros San Germán Roque vs. Linares Corral Javier. Controversias de Arrendamiento Civil Acuerdo. 1 Acdo. Núm. Exp. 1641/2024.

BBVA México Sociedad Anónima Institución de Banca Múltiple Grupo Financiero BBVA México vs. Emil Sar Qualite S.A. de C.V. y Molinar León Salvador Ernesto y Soria Orduña Margarita. Providencias Precautorias Mercantil Acuerdo. 1 Acdo. Núm. Exp. 239/2025.

BBVA México Sociedad Anónima Institución de Banca Múltiple Grupo Financiero BBVA México vs. Rivera Rodríguez Raúl. Especial Hipotecario Civil Acuerdo. 1 Acdo. Núm. Exp. 1257/2024.

BBVA México, Sociedad Anónima, Institución de Banca Múltiple, Grupo Financiero BBVA México vs. Elías Antonio Aguilar Méndez. Especial Hipotecario Civil Acdo. 55. 1 Acdo. Núm. Exp. 1975/2024.

Berkley International Fianzas México, S.A. de C.V. vs. Jesús Guerrero Montaño, También Conocido como J. Jesús Guerrero Montaño. Especial de Fianzas Mercantil Acuerdo. 1 Acdo. Núm. Exp. 179/2021.

Bose Dominguin Miguel vs. Ayar Hernández Cinar Baldwin y The American British Cowdray Medical Center I.A.P. Ord. Civil Acdo. (Diverso). 3 Acdos. Núm. Exp. 1089/2024.

Castillo Acosta Norma Amelia vs. Mata Pérez Hilda. Especial Hipotecario Civil Acuerdo. 1 Acdo. Núm. Exp. 1763/2024.

Cerón Granados Juan Carlos y Azpeitia Cadena Elena y Azpeitia Cerón Carlos y Infante de Iniciales J. E. C. a y F. C. a vs. Seguros Inbursa Sa Grupo Financiero Inbursa. Ord. Civil Acuerdo. 2 Acdos. Núm. Exp. 1265/2024.

Chivas de Corazon, Sociedad Anónima de Capital Variable. Ord. Civil Acdo. (Inf. Just). 2 Acdos. en Expedientillo. Núm. Exp. 605/1985.

Ci Banco, S.A. Institución de Banca Múltiple vs. Felipe Sandez Castro y Yadira de Jesús Palacios Castillo. Especial Hipotecario Civil Acuerdo. 1 Acdo. Núm. Exp. 1303/2024 Tomo II.

Cibanco Sociedad Anónima Instituto de Banca Múltiple Actuando Unicamente Enn su Carácter de Fiduciario en el Fideicomiso F 00782 vs. Luna Cupul María Isabel. Vía de Apremio Civil Acdo. 82. 1 Acdo. Núm. Exp. 1499/2024.

Corporativo de Labra, Sociedad Anónima de Capital Variable. Ord. Civil Acdo. 70. 1 Acdo. en Amparo. Núm. Exp. 181/1983 Amparo 181/2024-VI.

Córdoba Rubíno Silvia María vs. Alcántara Lugo Guadalupe y Lugo Núñez Concepción. Vía de Apremio Civil Acdo. 11. 2 Acdos. en Amparo. Núm. Exp. 1515/2024 Amparo 691/2025.

Escobar Pérez Pedro vs. Mapfre México Sa y Casanova Vallejo S.A. de C.V. Ord. Civil Acuerdo. 1 Acdo. Núm. Exp. 289/2025.

Franco Ramírez Miguel y/otra vs. Medina Hernández Socorro. Ord. Civ. Acuerdo. 1 Acdo. Núm. Exp. 239/2001.

García Arteaga Daniel su Sucesión vs. C. Jefe del Departamento del Distrito Federal Actualmente Jefe de Gobierno de la Ciudad de México, C. Director General del Registro Público de la Propiedad y del Comercio de la Ciudad de México, C. Jefe del Departamento del Distrito Federal Actualmente Jefe de Gobierno de la Ciudad de México y Rodríguez Álvarez Ramón. Ord. Civil Girar Oficio Rpp. 1 Acdo. Núm. Exp. 677/2018 Tomo II.

Guzmán Perales Miguel Ángel vs. Adrián Humberto Montero Rodríguez. Controversias de Arrendamiento Civil Acdo. 20. 2 Acdos. en Amparo. Núm. Exp. 367/2017 957/2024-I.

Hauss Vilchis Javier Antonio vs. Díaz González Alcocer Juan Jorge. Controversias de Arrendamiento Civil Acdo. 75 (Sala Confirma). 1 Acdo. Núm. Exp. 1041/2024.

Hernández Reyes Miguel su Sucesión vs. García Pedraza Juan Pablo. Ord. Civil Acdo. 71. 1 Acdo. Núm. Exp. 953/2019.

Ibargüen del Toro Norma Angélica vs. Luna Mozo Julio. Controversias de Arrendamiento Civil Acuerdo. 1 Acdo. Núm. Exp. 577/2021.

Ibarra Pacheco Érika Alicia vs. Gaona Saldaña Jesús. Ord. Civil 1 Acdo. Núm. Exp. 297/2025.

Inmobiliaria Mapi Sa vs. Impulsora Comercial Accord S.A. de C.V. Controversias de Arrendamiento Civil Acuerdo. 1 Acdo. Núm. Exp. 1393/2024.

Instituto de Seguridad Social para las Fuerzas Armadas Mexicanas vs. Vera Montes Higinio y Teresa Hernández Rivas. Especial Hipotecario Civil Acdo. 67. 1 Acdo. Núm. Exp. 1281/2019.

Intermedia Alternativa S.A. P. I. de C.V. vs. Taller de Torno Brisaav S.A. de C.V. Vía de Apremio Civil Acdo. 23. 1 Acdo. Núm. Exp. 97/2025.

Lezama Espinosa de Los Monteros Guillermo vs. Felipe Jiménez Gómez, su Suc. por Conducto de su Representante Legal, Rosa María Pérez Zárate su Sucesión, Cielo del Carmen Jiménez Pérez su Sucesión, Felipe del Carmen José Francisco y Rainiero todos de Apellidos Jiménez Pérez. Ord. Civil Acuerdo. 1 Acdo. Núm. Exp. 1955/2024 Tomo II.

López Corres Víctor su Sucesión vs. Lezama Romani Patricia y María Eugenia Huerta Garay. Controversias de Arrendamiento Civil Acdo. 36. 1 Acdo. Núm. Exp. 1069/2014 Tomo II Bis.

Mejía Ruíz Elvira y Galindo Rojas José Filiberto su Sucesión vs. BBVA México Sociedad Anónima Institución de Banca Múltiple Grupo Financiero BBVA México y BBVA Seguros México S.A. de C.V. Grupo Financiero BBVA México BBVA Seguros. Especial Hipotecario Civil Acuerdo. 1 Acdo. Núm. Exp. 969/2023.

Mora Saavedra Aurora vs. Myriam Aguilar Zamora Quien También Utiliza el Nombre de Miriam Aguilar Zamora y Otra. Controversias de Arrendamiento Civil 49. 2 Acdos. en Amparo. Núm. Exp. 1833/2024 Amparo 780/2025-V.

Morales Pérez Andrés vs. Pérez Cruz Albina y Conocida También como Albina Páez Vda. de Morales y y-o. Albina Páez Cruz. Ord. Civil Acuerdo. 1 Acdo. Núm. Exp. 1645/2024.

Novoa Labastida Carmen vs. Rincón Gallardo Concuera Pablo, Valenzuela Rionda José Pedro, Valenzuela Rionda José Pablo, Valenzuela Rionda Tatiana, Valenzuela Rionda Hugo y Rionda Ribot María de la Concepción. Ord. Civil Aud. (Se Cita a Sent. Def.). 1 Acdo. Núm. Exp. 1349/2024 Tomo III.

Pérez Tagle Lezama Jesús Ernesto vs. María Esther Pérez Muñoz vs. Mendoza Moronati Armando (Perito en Reb. de Los Demandados) y Padilla Mendoza Mario Antonio (Perito Tercero en Discordia). Especial Hipotecario Civil Acuerdo. 1 Acdo. Núm. Exp. 131/2007 Bis. 1 Tomo II.

SOLO CONSULTA
SOLO CONSULTA
SOLO CONSULTA

Prestaciones Finmart S.A. P. I. de C.V. Sofom E. N. R vs. Ochoa Cruz Wendy Lizette. Providencias Precautorias Civil Acdo. 73. 1 Acdo. Núm. Exp. 373/2024.

Promotora de Sistemas de Información Sapi de C.V. vs. Corafi Asesores Ejecutivos Sociedad Anónima de Capital Variable y Dávila de la Vega René. Ejecutivo Mercantil Acdo. 49. 2 Acdos. Núm. Exp. 1513/2024 Tomo II.

Robles Martínez Antonio vs. Bernal Muñoz Silvia y Ramírez Robles Raúl. Especial Hipotecario Civil Acdo. 13. 1 Acdo. en Amparo. Núm. Exp. 765/2018 Amparo 4/2025.

Sociedad Hipotecaria Federal Sociedad Ancional de Crédito Institución de Banca de Desarrollo en su Carácter de Fiduciario Sustituto del Fondo de Operación y Financiamiento Bancario a la Vivienda en Lo Sucesivo Fovi vs. Domínguez Andrade Servando y Castro de Domínguez Hilda María Carlin. Especial Hipotecario Civil Acuerdo. 1 Acdo. Núm. Exp. 1039/2023.

Soluciones Globales Creando Futuro, Asociación Civil vs. Federico Escobar Herrera Juana María de Los Ángeles Herrera Gras Quien También Acostumbra Usar el Nombre de Juana María de Los Ángeles Herrera Gras de Escobar. Especial Hipotecario Civil Acuerdo. 2 Acdos. Núm. Exp. 2017/2024.

Tapia Cruz Jesús Daniel vs. Basculas Tapia S.A. de C.V. y Tapia Cruz Leticia y Tapia Cruz Edgardo y Tapia Cruz Jaime. Ord. Civil Acuerdo. 1 Acdo. Núm. Exp. 103/2025.

Terminales y Servicios del Golfo S.A. de C.V. vs. Troop y Compañía S.A. de C.V. Ord. Mercantil Acuerdo. 3 Acdos. Núm. Exp. 881/2024.

Torres Rivera María Dolores vs. María Guadalupe Rodríguez López. Especial Hipotecario Civil Acdo. 76. 1 Acdo. en Expedientillo. Núm. Exp. 157/2002 Bis. 1.

Vargas Zavala María del Rocío Martha vs. Martínez Nava Juan Carlos. Juris. Voluntaria Civil Acuerdo. 1 Acdo. Núm. Exp. 1657/2024.

Zepeda Arellano Carlos vs. Moreno Carrillo Josefina y Moreno Zayas Alba. Controversias de Arrendamiento Civil Vista. 1 Acdo. Núm. Exp. 589/2024.

NO PUBLICADOS

Meza Gordillo José Luis y Meza Gordillo Jorge y Vidal Montes de Oca Rafael vs. Dirección General de Regularización Territorial Perteneciente a la Consejeria Jurídica y de Servicios Legales del Gobierno de la Ciudad de México. Ord. Civil 71. 1 Acdo. Núm. Exp. 863/2024.

SENTENCIA INTERLOCUTORIA

Banco Santander México, Sociedad Anónima, Institución de Banca Múltiple, Grupo Financiero Santander México vs. Juan Carlos Torres Guzmán y Anastasia Ariane Nina Suchet. Especial Hipotecario Civil Sent. Interl. Tomo II 1 Núm. Exp. 2019/2024 Tomo Ii

LA SECRETARIA DE ACUERDOS
LIC. ROSELIA FELISA CONTRERAS REYES

SECRETARÍA "B"
ACUERDOS DEL 3 DE JUNIO DEL 2025

Administraciones José Luis Ordóñez S C vs. Magdalena Rodríguez Pérez, Rómulo Luis Mora Morelos y/o Luis Mora Morelos. Controversias de Arrendamiento Civil 61. 1 Acdo. Núm. Exp. 1390/2024.

Auto Ahorro Automotriz, S.A. de C.V. vs. Pérez Ramos María Margaria y Otro. Ejecutivo Civil Correo Al Archivo Judicial. 1 Acdo. en Expedientillo. Núm. Exp. 418/2007.

Autofinanciamiento México S.A. de C.V. vs. Salvador Chávez Vega. Ejecutivo Mercantil 1 Acdo. Núm. Exp. 402/2012 Tomo II.

Banco Santander México S.A. Institución de Banca Múltiple, Grupo Financiero Santander México vs. Rosa Isaura Sánchez Santander y/otros. Ejecutivo Mercantil 54. 1 Acdo. Núm. Exp. 602/2004 Bis. 2 Tomo II.

Banco Ve por más S.A., Institución de Banca Múltiple Grupo Financiero Ve por más vs. Nava Ricaño Rafael Alfredo. Ejecutivo Mercantil 1 Acdo. Núm. Exp. 1526/2024 Tomo II.

BBVA Bancomer Sa Institución de Banca Múltiple Grupo Financiero BBVA Bancomer vs. Metrolubricantes S de L de C.V. y Rivera Muñoz Reynaldo vs. Banco del Bajío, S.A., Institución de Banca Múltiple. Ejecutivo Mercantil 80. 1 Acdo. Núm. Exp. 1224/2019 Cuad. de Terc. Excluyente.

BBVA México S.A. Institución de Banca Múltiple Grupo Financiero BBVA México vs. Unified Networks S.A. de C.V. y Hernández Chávez Gerardo y Camacho Fernández María Liliana. Ejecutivo Mercantil 1 Acdo. Núm. Exp. 656/2023.

BBVA México Sociedad Anónima Institución de Banca Múltiple Grupo Financiero BBVA México vs. Ángeles Molina Esteban vs. Sociedad Hipotecaria Federal, Sociedad Nacional de Crédito, Institución de Banca de Desarrollo. Especial Hipotecario Civil 18. 1 Acdo. Núm. Exp. 654/2021.

BBVA México Sociedad Anónima Institución de Banca Múltiple, Grupo Financiero BBVA Bancomer vs. Víctor Manuel Yáñez Suárez y/otra. Ord. Mercantil Cedula No Practicada. 1 Acdo. Núm. Exp. 1048/2004.

Becerril de la Llata Juan Manuel vs. Pérez Martínez Adriana. Ord. Civil 61. 1 Acdo. Núm. Exp. 1442/2024.

Blanco Cruz Enrique vs. Santiago Rojas Emilia y También Conocida como Emilia Agustina Santiago Rojas y y/o Emilia Santiago de Soriano. Ord. Civil Aud. Pasa para Sent. Definitiva. 1 Acdo. Núm. Exp. 1246/2024.

Ci Banco, Sociedad Anónima, Institución de Banca Múltiple Actuando Unicamente en su Carácter de Fiduciario en el Fideicomiso F/00782 vs. Fonseca Torres Octavio. Juris. Voluntaria Civil 1 Acdo. Núm. Exp. 1318/2023.

Corona Flores María del Carmen vs. José César Godínez Olivares. Controversias de Arrendamiento Civil Cedula No Practicada. 1 Acdo. Núm. Exp. 218/2013.

Cortés Palacios Minerva vs. Briseño Paredes Alberto. Especial Hipotecario Civil 21. 1 Acdo. Núm. Exp. 1822/2024.

Dagdug Kalife Ricardo Rachid vs. Galindo Peralta Christian Axel y Quijano Cornejo Paulina. Controversias de Arrendamiento Civil 83. 1 Acdo. Núm. Exp. 1256/2024.

Enríquez Medina Claudia y Ángeles Enríquez Antonio vs. Flores Ríos Sergio y Robles Sigales Juan Carlos. Ord. Civil 1 Acdo. Núm. Exp. 150/2025.

Financiera Inteligente Sociedad Anónima de Capital Variable Sociedad Financiera de Objeto Múltiple Entidad No Regulada vs. Tun Pool Rosalina Violeta. Especial Hipotecario Civil 1 Acdo. Núm. Exp. 106/2024.

Franco Alatriste Cipriano vs. Franco Alatriste Pedro. Ord. Civil Cedula No Practicada. 1 Acdo. Núm. Exp. 172/2025.

Galán Jiménez María Eugenia vs. Anaya Velázquez Luis Fernando. Controversias de Arrendamiento Civil 66. 1 Acdo. Núm. Exp. 280/2024.

Garduño Gutiérrez Ernestina y Hernández Garduño María Concepción y Hernández Miranda Jesús vs. Hernández Garduño Jesús. Ord. Civil 1 Acdo. en Amparo. Núm. Exp. 1888/2024 Amparo 669/2025-IV.

Guevara González Jacquelinne y Eustolia Otilia González Rosas vs. Roberto Hernández Rivera. Controversias de Arrendamiento Civil 43. 1 Acdo. Núm. Exp. 48/2025.

Hernández Ortega Elizabeth y Martínez Soto Joaquín vs. Campos Lechuga Marco Antonio y Colín Díaz de León Zoila. Vía de Apremio Civil 1 Acdo. Núm. Exp. 296/2025.

Inmobiliaria Kira Sociedad Anónima de Capital Variable vs. Fincas y Varios S.A. Sociedad Anónima, Brenda Bijman Marchebout y Carlos Enrique Murguía Ulloa. Controversias de Arrendamiento Civil Aud. de Remate. 1 Acdo. Núm. Exp. 542/2016 Tomo II.

Instituto de Seguridad y Servicios Sociales de Los Trabajadores del Estado a Través de su Fondo de la Vivienda (Fovissste) vs. Rodríguez Hernández Xenia y Hernández Guzmán Eduardo. Especial Hipotecario Civil 1 Acdo. en Expedientillo. Núm. Exp. 444/2020.

Instituto de Seguridad y Servicios Sociales de Los Trabajadores del Estado vs. Vázquez Pecina José Francisco y Ruth Nohemí Garza Flores de Vázquez. Especial Hipotecario Civil 1 Acdo. Núm. Exp. 482/2017.

Intermediación Inmobiliaria Gutza Sociedad Anónima de Capital Variable vs. Felipe Manuel González Hernández. Especial Hipotecario Civil 1 Acdo. Núm. Exp. 1188/2011 Tomo II.

Médica Sur, S.A. B. de C.V. vs. Balanzario Poblano Marco Antonio. Controversias de Arrendamiento Civil 1 Acdo. en Expedientillo. Núm. Exp. 1234/2017.

Miranda Estrada Inocencio su Sucesión vs. Rojas de Estrada Rosa, Quien También Utiliza el Nombre de Rosa Rojas Apolinar y García Ramírez Luis. Controversias de Arrendamiento Civil Archivo Judicial Devuelve Autos Principales. 1 Acdo. en Expedientillo. Núm. Exp. 990/2019.

SOLO CONSULTA
SOLO CONSULTA
SOLO CONSULTA

Palestina García Daniel y Mendoza Quintana Sergio Jahaziel vs. Centralav, Llc. Ord. Civil 1 Acdo. Núm. Exp. 972/2024.

Paniagua Luna Guillermo Hiram vs. El Cocodrilo Solitario S de R.L. de Cv, Espinoza Luna Darío Alfredo, Bonilla Pineda Rodrigo Joel, González Barajas Francisco, Rosales García Leonel Andrés, Ibarra García Luis Román, Oseguera Cortez Omar Missael, Bustamante Báez León Felipe y Huerta Heredia Marco Antonio. Ord. Civil 1 Acdo. en Amparo. Núm. Exp. 1022/2019 1147/2024-III.

Pérez Bermúdez Carolina Jatziri vs. Escutia Xolalpa Omar Antonio y Aguilar Flores Yahaira Arlette. Juris. Voluntaria Civil 1 Acdo. Núm. Exp. 914/2024.

Prestaciones Finmart S.A. P. I. de C.V. Sofom E. N. R vs. Castro Gaxiola Susana. Ejecutivo Mercantil 80. 1 Acdo. Núm. Exp. 2066/2024.

Pérez Martínez Verónica Rocío vs. Nekepso S de R.L. de C.V. y Vaga Construcciones S. de R. L. de C.V. Ord. Civil 1 Acdo. Núm. Exp. 1790/2024.

Rentería Vaca Luis Saúl vs. Grupo Mexicano de Seguros S.A. de C.V. Ord. Civil 74. 1 Acdo. Núm. Exp. 910/2024 Tomo II.

Rodríguez Piñal Rafael vs. Morsar Sa y Registro Público de la Propiedad y del Comercio de la Ciudad de México. Ord. Civil Turno a Disposición. 1 Acdo. Núm. Exp. 1380/2024.

Ruíz Chaparro Fernanda vs. Aguilar Calderón Claudia y Fuentes Montes de Oca Carlos Francisco. Controversias de Arrendamiento Civil 2 Acdos. Núm. Exp. 954/2024.

Sánchez Sánchez Evangelina vs. Cárdenas Gaona Rafael. Ord. Civil 1 Acdo. Núm. Exp. 262/2025.

Secreto. Providencias Precautorias Civil 64. 1 Acdo. Núm. Exp. 1021/2023.

Secreto. Ejecutivo Mercantil 1 Acdo. Núm. Exp. 946/2023.

Serrano Villalobos Aurelia Felícitas vs. Serrano Villalobos José Ignacio su Sucesión. Ord. Civil 73. 1 Acdo. Núm. Exp. 602/2020.

Sociedad Hipotecaria Federal S.N.C. Institución de Banca de Desarrollo en su Carácter de Fiduciario Sustituto del Fondo de Operación y Financiamineto Bancario a la Vivienda (Fovi) vs. Genoveva Páez Morales vs. José Fidel Hernández García (Perito en Materia de Contabilidad Designado en Rebeldia de la Parte Demandada). Especial Hipotecario Civil 36. 1 Acdo. Núm. Exp. 2006/2009 Tomo II.

Sofimex Institución de Garantías Sociedad Anónima vs. Domínguez de Chavarría Martha Patricia y También Conocida como Martha Patricia Domínguez Mazaba y Chavarría Vargas Sabino. Ejecc. de Garantías Otorgadas Mediante Prenda Sin Transmisión de Pos. y Fideicomiso de Garantía (Procedimiento Judicial) Mercantil 1 Acdo. Núm. Exp. 2050/2024.

Soluciones Hipodigitales a la Medida Sociedad Anónima Promotora de Inversión de Capital Variable vs. Alatriste Infante Pedro. Ord. Civil 1 Acdo. Núm. Exp. 158/2025.

Sucar Chaya Mónica vs. Mina Nedvedovich Kovarske. Ejecutivo Mercantil 1 Acdo. en Amparo. Núm. Exp. 504/2009 Amparo 709/2025.

Takane Takeo Claudia vs. Eduardo Ruíz Haro. Providencias Precautorias Mercantil 1 Acdo. Núm. Exp. 1542/2010 Tomo II.

Torres Torres Lilián vs. Domínguez José y Vargas Zúñiga Verónica y Notario Público Número 199 de la Ciudad de México Licenciado Antonio Rosado Sánchez. Ord. Civil 1 Acdo. Núm. Exp. 1120/2024.

Toyota Financial Services México S.A. de C.V. vs. González Bernardino Catalina y Montes Ortiz Juan José. Providencias Precautorias Mercantil Comparecencia Entrega de Billete. 1 Acdo. Núm. Exp. 1416/2024.

Valladares Mojica Francisco. y Palma Rodríguez Raquel vs. Instituto del Fondo Nacional de la Vivienda para los Trabajadores (Infonavit) y Director del Registro Público de la Propiedad y del Comercio de la Ciudad de México. Especial Hipotecario Civil 1 Acdo. Núm. Exp. 504/2020 Tomo II.

Villaseñor Méndez María Esther su Sucesión vs. Inmobiliaria Rinconada Coapa Sa y C Director del Registro Público de la Propiedad y de Comercio de la Ciudad de México. Ord. Civil 1 Acdo. Núm. Exp. 212/2025.

AUDIENCIA NO PUBLICADOS

Rodríguez Pacheco Juana vs. Grupo Mexicano de Seguros S.A. de C.V. Ord. Civil. 1 Audiencia. Núm. Exp. 40/2025.

LA SECRETARIA DE ACUERDOS
LIC. NORMA ALEJANDRA MUÑOZ SALGADO

CUADRAGÉSIMO NOVENO DE LO CIVIL

SECRETARÍA "A"
ACUERDOS DEL 3 DE JUNIO DEL 2025

Ahuatl Hernández Carlos Abraham y Hernández Martínez Laura vs. Axa Seguros, S.A. de C.V. Ord. Civil 1 Acdo. Núm. Exp. 691/2024 Tomo II.

Autofinanciamiento México S.A. de C.V. vs. Montalvo Reyes Karla Guadalupe y Reyes Mundo María Magdalena. Ejecutivo Mercantil 1 Acdo. Núm. Exp. 1841/2024.

Banco Multiva Sociedad Anónima Institución de Banca Múltiple Grupo Financiero Multiva vs. Inmobiliaria Jusom S.A. de C.V. y Mecano Inmobiliaria S.A. de C.V. y Muñoz Cano Escalona Julio César. Ejecc. de Garantías Otorgadas Mediante Prenda Sin Transmisión de Pos. y Fideicomiso de Garantía (Procedimiento Judicial) Mercantil Exhiba Doc. 1 Acdo. Núm. Exp. 305/2025.

Banco Ve por más Sa Institución de Banca Múltiple Grupo Financiero Ve por más en su Carácter de Institución Fiduciaria del Fideicomiso de Administración Denominado como Banco Ve por más Fideicomiso 700 vs. Nava Rincón Diana. Juris. Voluntaria Civil Exhiba Doc. 1 Acdo. Núm. Exp. 299/2025.

Cibanco, Sociedad Anónima, Institución de Banca Múltiple, Actuando Unicamente en su Carácter de Fiduciario en el Fideicomiso F00782 vs. López Canto Sergio Hilario y May Tuyub Nidia María. Especial Hipotecario Civil Tiene por Cumplida. 1 Acdo. en Amparo. Núm. Exp. 651/2021 Amparo Número 171/2024-I Promov. por Felipe Medina Castillo Apoderado de Finastrategy S.A. P. I.

Club Deportivo Guadalajara S.A. de C.V., Grupo Chivas S.A. de C.V., Operadora Chivas S.A. de C.V., Chivas de Corazon S.A. de C.V. Omnilife de México S.A. de C.V. Ord. Civil Informe Previo. 2 Acdos. en Amparo. Núm. Exp. 605/2025 Amparo Número 605/2025 Promov. por Club Deportivo Gudaljara S.A. de C.V. Operadora Chivas S.A. de C.

Daimler Financial Services México, S. de R. L. de C.V. vs. Soluciones Operacionales en Logística Vilchis S.A. P. I. de C.V. y Vilchis García Javier. Especial Mercantil Mercantil del 30 No Pub. 1 Acdo. Núm. Exp. 153/2025 Cuad. de Providencias Precautorias.

Deporte y Salud Trujano S.A. de C.V. vs. De la Piedra García Fernando, Martínez Jiménez Félix. Controversias de Arrendamiento Civil 1 Acdo. Núm. Exp. 89/2019 Tomo II.

Domínguez Cruz José Ramses vs. Jiménez Vargas Alberto Jonathan. Ejecutivo Mercantil 1 Acdo. Núm. Exp. 1861/2024.

Florentina Araceli Sánchez Beltrán vs. Susana Mujica Castillo. Especial Hipotecario Civil Acuerdo. 1 Acdo. Núm. Exp. 381/2005 Tomo II.

Flores Hernández María Michelle vs. Inmodesarrollos del Valle S.A. de C.V. Ord. Civil 1 Acdo. Núm. Exp. 199/2023.

Galicia Gallegos José Manuel vs. Gayosso Márquez Paulina. Controversias de Arrendamiento Civil 1 Acdo. Núm. Exp. 1421/2024.

Galicia Gallegos José Manuel vs. Gayosso Márquez Paulina. Controversias de Arrendamiento Civil Difiere Audiencia. 2 Acdos. en Amparo. Núm. Exp. 1421/2024 Cuad. de Amp. 306/2025-I Promoido por Daniel Roldán Gayosso.

González Ángeles Mayra vs. Dr. Ricardo Álvarez Quiroz. Ord. Civil 1 Acdo. Núm. Exp. 863/2022 Tomo II.

González Cruz Antonio y Jardines Valencia Silvia. Juris. Voluntaria Civil Desechamiento. 1 Acdo. Núm. Exp. 303/2025.

González Galindo Homero Antonio vs. Silva Prats, También Conocida como María Angélica Silva Prats Ó Angélica Silva Prats María Angélica de Los Dolores. Ord. Civil 1 Acdo. Núm. Exp. 1717/2024.

Haro López Ricardo Arnulfo vs. Jurado Vázquez Érika Sindy. Ord. Civil Acuerdo. 1 Acdo. Núm. Exp. 201/2025.

Hernadez Álvarez Sonia María Isabel vs. Ramírez Barajas Ricardo. Juris. Voluntaria Civil Exhiba Doc. 1 Acdo. Núm. Exp. 301/2025.

HSBC México Sa Institución Debanca Múltiple Grupo Financiero HSBC División Fiduciaria en su Carácter de Fiduciario en el Fideicomiso Irrevocable de Administración F 262757 vs. Portillo Cortés Noemí y Martínez García Feermin. Especial Hipotecario Civil Acuerdo. 1 Acdo. Núm. Exp. 605/2021.

HSBC México Sociedad Anónima Institución de Banca Múltiple Grupo Financiero HSBC División Fiduciaria en su Carácter de Fiduciario en el Fideicomiso Irrevocable Número F 250295 vs. Segura Espinosa Reyes y León Fonseca María Elena. Especial Hipotecario Civil Acuerdo. 1 Acdo. Núm. Exp. 371/2021.

SOLO CONSULTA
SOLO CONSULTA
SOLO CONSULTA

Ion Financiera S.A. P. I. de C.V., Sofom E. R vs. Juárez Galindo Ruth. Especial Hipotecario Civil Acuerdo. 1 Acdo. Núm. Exp. 1355/2024.

Lc52 Sociedad de Responsabilidad Limitada de Capital Variable vs. Fernando Oliva Ávila. Especial Hipotecario Civil 1 Acdo. Núm. Exp. 89/2014 Segundo Tomo.

Lgf Occidente S.A. de C.V. Sofom Enr vs. Arellano Mejía Verónica. Ejecc. de Garantías Otorgadas Mediante Prenda Sin Transmisión de Pos. y Fideicomiso de Garantía (Procedimiento Extrajudicial) Mercantil 1 Acdo. Núm. Exp. 673/2024.

Lmf Frisa Comercial S de R.L. de C.V. vs. Samadi Mohammad y Samadi Vahid. Vía de Apremio Civil 1 Acdo. Núm. Exp. 543/2024.

Lone Star National Bank vs. Ajusco Development Company Llc y Barraka Llc. y Rojas Cardona Arturo y E-Mex Holdings Llc. Ord. Mercantil 1 Acdo. Núm. Exp. 336/2014 Tomo V.

Madrid Servín Edgar Alberto vs. Corporación Inmobiliaria de Desarrollos y Fraccionamientos S.A. de C.V. y Ingeniarte Developer S.A. de C.V. Ord. Civil 1 Acdo. Núm. Exp. 1305/2024 Tercer Tomo.

Martínez Fernández Juan Wulfrano y Salazar Mendoza Georgina vs. Martínez Fernández María de Lourdes. Ord. Civil Admisorio. 1 Acdo. Núm. Exp. 277/2025.

Martínez Rentería Mauricio y Sevilla Ziegler Rodrigo vs. Luis Rodrigo Cordero Vázquez. Especial Hipotecario Civil 1 Acdo. Núm. Exp. 299/2016 Tomo LI.

Meléndez Bernal Ma del Carmen vs. Juárez García María Angelicagarcia Cervantes Delia. Controversias de Arrendamiento Civil Negó Susp. Def. Dirigido Al Actuario. 2 Acdos. en Amparo. Núm. Exp. 1303/2024 Amparo 458/2025-III Promov. Mariana Mote Ortega.

Oliva Moscoso Julio César vs. Coutiño Abud David. Ord. Civil 2 Acdos. Núm. Exp. 659/2011 Tomo II.

Oliva Moscoso Julio César vs. David Coutiño Abud. Ord. Civ. 1 Acdo. Núm. Exp. 659/2011.

Qualitas Compañía de Seguros, S.A. de C.V. vs. Ramírez Tzintzire Sylvia. Juris. Voluntaria Civil 1 Acdo. Núm. Exp. 101/2025.

Quintero Falcón Juan Manuel vs. Axa Seguros S.A. de C.V. Ord. Civil 1 Acdo. Núm. Exp. 989/2023 Tomo II.

Rendón Pescador Ma Elena vs. Butanda Carrillo Aurelia. Ejecutivo Mercantil 1 Acdo. Núm. Exp. 1447/2024.

Rojas González Alicia Nayeli vs. Martínez García Rosa María. Ejecutivo Mercantil No Ha Lugar. 1 Acdo. en Amparo. Núm. Exp. 517/2024 Cuad. de Amp. 179/2025 Promov. por Rosa María Marinez García.

Rosas Hernández Margarita Macaria vs. González Hernández María Isabel y Becerra Magaña Víctor Hugo. Controversias de Arrendamiento Civil 1 Acdo. Núm. Exp. 1433/2024.

Salazar Gastélum María Guadalupe y Lachica Gutiérrez Limhara Kikey vs. Grupo Mexicano de Seguros S.A. de C.V. Ord. Civil Acuerdo. 1 Acdo. Núm. Exp. 1333/2024 Segundo Tomo.

Sánchez Villafan Homero Cesáreo y Contreras Núñez Mayrem y César Santiago Jatziri Guadalupe y Daniela Michel Jatziri Guadalupe vs. Axa Seguros S.A. de C.V. Ord. Civil Acuerdo. 1 Acdo. Núm. Exp. 873/2024.

Serrano García Felipe vs. Elizondo Romero Francisco y Grupo Inmobiliario Tayco S.A. de C.V. y C Director del Registro Público de la Propiedad y de Comercio de la Ciudad de México. Ord. Civil Acuerdo. 1 Acdo. Núm. Exp. 141/2025.

Sociedad Hipotecaria Federal S.N.C. Institución de Banca de Desarrollo en su Carácter de vs. Maya Trejo Efrén y Rubio Viveros Paulina. Especial Hipotecario Civil 1 Acdo. Núm. Exp. 1527/2024.

Sociedad Hipotecaria Federal, Sociedad Nacional de Crédito, Inst. de Bca. de Desarrollo, en su Carácter de Fiduciario Sustituto del Fondo de Operación y Financiamiento Bancario a la Vivienda Fovi antes Banco de México, a Través de su Mandatario Banco Nacio vs. Morán Rosas Carolina y Martín García Márquez. Especial Hipotecario Civil 1 Acdo. Núm. Exp. 953/2007 Tomo II.

Sociedad Hipotecaria Federalsnc Institución de Banca de Desarrollo en su Carácter de vs. Castillo Mesino Antonio y Catalina Reyes Ortiz de Castillo. Especial Hipotecario Civil 1 Acdo. Núm. Exp. 629/2021.

Soluciones Ambientales Yaax S.A. de C.V. vs. Sicconcretos S.A. de C.V. y Rsc Visión Empresarial Sc. Proced. Judicial de Ejecc. de Garantía Otorgada Mediante Prenda Sin Transmisión de Pos. Mercantil 1 Acdo. Núm. Exp. 931/2024.

Universal Music Z Tunes Llc y Leto Jared vs. Operadora de Franquicias Alsea Sapi de C.V. Ord. Civil Acuerdo. 1 Acdo. Núm. Exp. 805/2021 Segundo Tomo.

Volkswagen Leasing S.A. de C.V. vs. Operadora Turística del Sur Sociedad Anónima de Capital Variable y Barraza Tirado Felipe. Vía de Apremio Civil Acuerdo. 1 Acdo. Núm. Exp. 1037/2024.

Zapata Muñoz Aureliano vs. Inmobiliaria Río de la Plata Veintiuno S.A. y/o Quien O. Quienes Se Crean Con Derecho. Ord. Civil 1 Acdo. Núm. Exp. 1051/2019.

AUDIENCIA

Pérez Bonilla Petra vs. Jefe del Gobierno de la Ciudad de México y C Director del Registro Público de la Propiedad y de Comercio de la Ciudad de México y Pérez Ramírez Jesús. Ord. Civil. 1 Audiencia. Núm. Exp. 153/2024.

SENTENCIA INTERLOCUTORIA

Daimler Financial Services S. de R. L. de C.V. vs. Rogelio Morales Libreros y Rogelio Héctor Morales Alegría. Convencional. O. Preferente Mercantil Sent. Interl. 1 Sent. Inter. en Incidente. Núm. Exp. 1319/2024 Inc. de Providencias Precautorias

EL CONCILIADOR POR MINISTERIO DE LEY

LIC. GERARDO ULISES GUERRERO BAUTISTA

SECRETARÍA "B"

ACUERDOS DEL 3 DE JUNIO DEL 2025

Aranda Macías Carmen y Quien También Utiliza Los Nombres de Carmen Aranda y Macías Carmen Aranda de Juárez Carmen Aranda María del Carmen Aranda de Juárez vs. Núñez Macías Luis. Ord. Civil Prevención. 1 Acdo. Núm. Exp. 300/2025.

Banco Mercantil del Norte S.A. Institución de Banca Múltiple Grupo Financiero Banorte vs. Aguirre Ramos Leonel y María de Lourdes Richards Ruíz. Especial Hipotecario Civil 1 Acdo. Núm. Exp. 376/2019 Tomo II.

Banco Mercantil del Norte, Sociedad Anónima, Institución de Banca Múltiple, Grupo Financiero Banorte vs. Ramírez Olvera José Luis. Juris. Voluntaria Civil 1 Acdo. Núm. Exp. 1398/2024.

Banco Nacional de Comercio Exterior S.N.C. Institución de Banca de Desarrollo vs. Industria de Motores Eléctricos S.A. de C.V. Especial Hipotecario Civil Ampara y Protege. 1 Acdo. en Amparo. Núm. Exp. 942/2021 Amparo 606/2025 Promov. por Industria de Motores Eléctricos S, A. de C, V.

Banco Regional Sociedad Anónima Institución de Banca Múltiple, Banregio Grupo Financiero vs. Destino I. O. S. Sociedad de Responsabilidad Limitada de Capital Variable, Ppdavicric Mexicana. Especial Hipotecario Civil 1 Acdo. Núm. Exp. 810/2016 Segundo Tomo.

BBVA Bancomer S.A. Institución de Banca Múltiple, Grupo Financiero BBVA Banconmer vs. Luisa Leticia Arciga Jiménez. Especial Hipotecario Civil Proyecto Escritura para Corrección. 1 Acdo. Núm. Exp. 578/2014 Tomo II.

BBVA México S.A. Institución de Banca Múltiple, Grupo Financiero BBVA México vs. Bertha Patricia Olguín Martínez. Especial Hipotecario Civil 1 Acdo. Núm. Exp. 1634/2024 Segundo Tomo.

Bmw Financial Services de México Sociedad Anónima de Capital Variable Sociedad Financiera de Objeto Múltiple Entidad No Regulada vs. Neri Gutiérrez Ana Clarisa y Bensusan Cortina Jaime. Especial Hipotecario Civil 1 Acdo. Núm. Exp. 1322/2022.

Cárdenas y Rubio Patricia vs. López García Yolanda. Especial Hipotecario Civil 2 Acdos. Núm. Exp. 110/2007.

Cassioplex Construcción S.A. de C.V. vs. Desarrolladora Intraurbana, Sociedad Anónima Promotora de Inversión, de Capital Variable, Banco del Bajío Sociedad Anónima Institución de Banca Múltiple, en su Carácter de Fiduciario del Fideicomiso Irrevocable de Administración Número 17788 y Manuel Urbe Aldana. Especial Hipotecario Civil 1 Acdo. Núm. Exp. 390/2019 Tomo III.

Desarrollos Inmobiliarios Paamul, S.A. de C.V. vs. Cavazos Chapa María Isidra. Juris. Voluntaria Civil Desechamiento. 1 Acdo. Núm. Exp. 304/2025.

Empresas Mc-2, S.A. de C.V. vs. Top Business Solutions, S.A. de C.V. y New Concept Home Desing, S.A. de C.V. Ord. Mercantil 2 Acdos. en Expedientillo. Núm. Exp. 176/2025.

Fianzas Avanza S.A. de C.V. vs. Sircla Solución Empresarial S. C. y Saoko Food And Drinks S.A. de C.V. Especial de Fianzas Mercantil Sent. Interl. 1 Acdo. en Incidente. Núm. Exp. 234/2025 Incidental de Providencias Precautorias.

SOLO CONSULTA
SOLO CONSULTA
SOLO CONSULTA

Glider Mexicali S de R.L. de C.V. vs. López Zárate Marcela Paulina y Malo Romero Salvador. Controversias de Arrendamiento Civil 1 Acdo. en Seccion De Ejecución. Núm. Exp. 402/2023.

Gráficas Xalpa S.A. de C.V. vs. Edamsa Impresiones S.A. de C.V., Juan Eduardo Luna Barros y Yolanda Alfaro Estrada. Ejecutivo Mercantil 1 Acdo. Núm. Exp. 210/2015 Tomo II.

Gutiérrez Gutiérrez María vs. Sánchez Scott Adriana Sofía y García Sánchez José Cayetano y Muñoz Ruíz Miriam Guadalupe. Juic. Arbitral Civil 1 Acdo. Núm. Exp. 32/2025.

Guzmán Castillo Gerson vs. Garduño Alva Candelaria Gabriela. Controversias de Arrendamiento Civil 1 Acdo. Núm. Exp. 1504/2024.

Hernández Hernández David vs. Grupo Mexicano de Seguros S.A. de C.V. Ord. Civil 1 Acdo. en Expedientillo. Núm. Exp. 110/2025.

Ibarra Vargas Jorge vs. Miguel Ángel Camarena Arroyo, María de Jesús Escoto González, Generación y Diseño, S.A. de C.V., Notario Público Número 198 del D. F. Lic. Enrique Almanza Pedraza y Registrador del Registro Público de la Propiedad y de Comercio del D. F. Ord. Civil Acuse. 2 Acdos. en Amparo. Núm. Exp. 1350/2009 515//2024 Promov. por Víctor Javier Marín Gutiérrez.

Instituto de Seguridad Social para las Fuerzas Armadas vs. Luis Alberto Orozco Medrano y Verónica Priego Padilla. Especial Hipotecario Civil 1 Acdo. Núm. Exp. 876/2019.

Jacobo Antonio Salume Chahin como Cesionario de Los Derechos Litigiosos de Reyes Vega Javier vs. Julio Sánchez Mendoza, Martha Real Sotelo y Ernesto Sánchez Real. Ejecutivo Mercantil Difiere Audiencia. 1 Acdo. en Amparo. Núm. Exp. 176/2007 Cuad. de Amparo Número 1351/2023-VII Promov. por Ernesto Sánchez Real.

Juda Máximo. Ord. Civil Sobresee. 1 Acdo. Núm. Exp. 1408/2024 Amparo 1408/2024 Promov. por Máximo Juda.

Kt Servicio Anaya S.A. de C.V. vs. Gómez Lozano Vda. de García María su Sucesión y Acuña Gómez José Jesús. Ord. Civil Admisorio. 1 Acdo. Núm. Exp. 284/2025.

Luna Martínez Eusebio vs. Radosh Dawidowitz Willy y Potnoy Kurian Judith y Portnoy Kurian Noemí y Portnoy Kurian Josefina y Directora del Registro Público de la Propiedad y de Comercio de la Ciudad de México. Ord. Civil 1 Acdo. Núm. Exp. 488/2024.

Medina García Carlos vs. Huerta Cruz Esmeralda Jacqueline. Ejecutivo Mercantil 1 Acdo. Núm. Exp. 1588/2024.

Molina Tommasi Jorge vs. Ulloa Juárez Fernando Daniel. Providencias Precautorias Civil Sent. Interl. 1 Acdo. Núm. Exp. 258/2025.

Morales Torres David y Rivera Patino Melody y en Representación de Los Menores Naomi Morales Rivera y Melody Morales Rivera y Yostin David Morales Rivera vs. Axa Seguros S.A. de C.V. Ord. Civil Acuerdo. 2 Acdos. Núm. Exp. 1442/2024 Tomo II.

Navidad Olivares Blanca vs. Sánchez Suárez Daniel y Bárcenas Silva Beatriz. Especial Hipotecario Civil 1 Acdo. Núm. Exp. 1654/2024.

Novarec, S.A. de C.V., Sociedad Financiera de Objeto Múltiple, E. N. R. y Portafolio de Negocios S.A. de C.V., Sociedad Financiera de Objeto Múltiple, E. R vs. Morales Hernández René Luciano. Proced. Judicial de Ejecc. de Garantía Otorgada Mediante Prenda Sin Transmisión de Pos. Mercantil del Conocimiento. 1 Acdo. en Amparo. Núm. Exp. 934/2022 Amparo 376/2025-Iiii Promov. por René Luciano Morales Hernández.

Panel Art de Oriente S.A. de C.V. vs. Caravana Mf S.A. de C.V. y Pérez Allende Obregón Raúl Guillermo. Ejecutivo Mercantil 1 Acdo. Núm. Exp. 1412/2024.

Sánchez de Torres Alma Lidia y Quien También Acostumbra Utilizar Indistintamente el Nombre de Soltera Alma Lidia Sanches Cerecedo vs. Inmobiliaria Rinconada Coapa Sa y C Director General del Registro Público de la Propiedad y de Comercio de la Ciudad de México. Ord. Civil 2 Acdos. Núm. Exp. 1718/2024.

Santiago Sánchez Joaquina, Margarita Villegas Lara, Erasmo Soria Pineda, Enrique Cruz López, Ricardo Manuel Ortega Bata, Jesús Cortés Santana vs. Erick S. Pulliam Aburto, Dionicio Segura García, José Delcarmen Pecha May. Ord. Civil 1 Acdo. en Expedientillo Expediente No Conocido. Núm. Exp. 870/2018.

Téllez Meneses Víctor Manuel vs. Kanahuati Santiago José Alejandro y C Director del Registro Público de la Propiedad y del Comercio de la Ciudad de México. Ord. Civil Prevención. 1 Acdo. Núm. Exp. 302/2025.

Toledo Gutiérrez Alma vs. Polanco Murrieta Gloria Elsa. Especial Hipotecario Civil Proyecto Escritura para Corrección. 1 Acdo. Núm. Exp. 1186/2019 Segundo Tomo.

Vasallo Erazo, Quien También Acostumbra Usar el Nombre de Casada Teresita Areli Vasallo Erazo. Teresita Areli vs. Aguilera Camacho Luis Gerardo Nadir. Ord. Civil 1 Acdo. en Seccion De Ejecución. Núm. Exp. 1600/2024.

Velázquez Gil Esperanza Artemia vs. Marín Gasca Sergio y Ramírez Rosales Martha Guadalupe. Especial Hipotecario Civil 2 Acdos. Núm. Exp. 1132/2018.

Velázquez Gil Esperanza Artemia vs. Marín Gasca Sergio y Ramírez Rosales Martha Guadalupe. Especial Hipotecario Civil 1 Acdo. Núm. Exp. 1132/2018 Tomo II.

AUDIENCIA

Scotiabank Inverlat Sociedad Anónima, Institución de Banca Múltiple, Grupo Financiero Scotiabank Inveralt vs. Verostamp S.A. de C.V., Mary Carmen Díaz Erosa, Michael Roost Fitschen y Armando Fidel Gómez Orozco. Aud. de Desahogo de Pruebs. y Alegatos Ejecutivo Mercantil. 1 Audiencia. Núm. Exp. 684/2019 Tomo III.

EL SECRETARIO DE ACUERDOS
LIC. VÍCTOR EDUARDO TEJEDA HERNÁNDEZ

QUINCUAGÉSIMO PRIMERO DE LO CIVIL

SECRETARÍA "A"
ACUERDOS DEL 3 DE JUNIO DEL 2025

Adicima S.A. de C.V. vs. Mendoza Ramírez Julio César. Ejecutivo Civil 1 Acdo. Núm. Exp. 1389/2024.

Alcalá Guerrero Felícitas y Pérez Alcalá Laura Alicia vs. Grupo Mexicano de Seguros S.A. de C.V. Ord. Civil 2 Acdos. Núm. Exp. 631/2024 Tomo II.

Báeza Flores Santiago vs. Del Valle Rodríguez Ignacio y También Conocido como Andrés del Valle Rodríguez y Morones Varela Catalina. Ord. Civil 1 Acdo. Núm. Exp. 1275/2024.

Banco Mercantil del Norte Sa vs. Vargas Soto Luis. Especial Hipotecario Civil 1 Acdo. Núm. Exp. 969/2022.

Banco Mercantil del Norte, S.A., Institución de Banca Múltiple Grupo Financiero Banorte vs. Alma Delia Solís Muñoz. Especial Hipotecario Civil 1 Acdo. Núm. Exp. 1311/2024.

Banco Mercantil del Norte, S.A. Institución de Banca Múltiple, Grupo Financiero Banorte vs. Miguel Ángel Salazar Arteaga y Delia Esther Bravo Vázquez. Esp. Hip. 1 Acdo. Núm. Exp. 185/2025.

Banco Santander México Sa Institución de Banca Múltiple Grupo Financiero Santander México vs. Rodríguez Sobreyra Rolando y López García María Esther. Especial Hipotecario Civil 1 Acdo. Núm. Exp. 683/2021 Segundo Tomo.

Cibanco S, A., Institución de Banca Múltiple vs. Blanca Rosa Romero Gozain. Especial Hipotecario Civil 1 Acdo. Núm. Exp. 511/2015.

Cuevas García Ana María vs. Cherem Velázquez Benjamín Moisés y Cervantes Jarquín Jorge y Lara Cortés Jorge Isaac y Isla Caruso S.A. de C.V. Ord. Civil 1 Acdo. Núm. Exp. 85/2025.

De Silva Gutiérrez Gustavo vs. Sice Agentes Aduanales, Sociedad Civil y Rosalinda Núñez Perea. Ord. Civil 1 Acdo. Núm. Exp. 301/2019 Bis. 2 Segundo Tomo.

Díaz Ordaz Castañón Andrea vs. Daufin S.A. de C.V. Ejecutivo Civil 1 Acdo. Núm. Exp. 1259/2024.

Don Pepe Coffe S.A. de C.V. vs. Cargill Servicios Financieros S.A. de C.V. Sociedad Financiera de Objeto Múltiple Entidad No Regulada. Ord. Mercantil 1 Acdo. Núm. Exp. 781/2018 Bis. 2 Segundo Tomo.

Espejo Real María Jimena vs. Condominio José María Velasco No 11. Ord. Civil 1 Acdo. Núm. Exp. 603/2021.

Félix Gustavo Mora Ríos vs Ulises Hinojosa Rodríguez y otro. Ordinario Civil Exp. 571/2024

Flores Blanco María de la Luz vs. Villagómez Sánchez Abril Grisel. Ord. Civil 2 Acdos. Núm. Exp. 1077/2024.

García Ramos Agustín Alberto vs. Velasco Rivera Rocío. Medios Preparatorios Civil 1 Acdo. Núm. Exp. 277/2025.

Gazal Martínez Jorge Luis vs. Oviedo Montero del Collado Bernardo. Ejecutivo Mercantil 1 Acdo. Núm. Exp. 891/2022.

Gm Financial de México S.A. de C.V. Sociedad Financiera de Objeto Múltiple Entidad Regulada vs. González Enríquez Jesús. Ejecutivo Civil 1 Acdo. Núm. Exp. 119/2024.

González Basurto José Luis su Sucesión vs. Rojas Godínez Manuel su Sucesión y Cervantes Bautista Silvia. Ord. Civil 1 Acdo. Núm. Exp. 1275/2023.

SOLO CONSULTA
SOLO CONSULTA
SOLO CONSULTA

González García Ignacio y su Sucesión vs. Molina González Esmeralda. Juris. Voluntaria Civil Requerimiento. 1 Acdo. Núm. Exp. 295/2025.

Gordillo Martínez Jorge Luis y Flores Nieto Francisco Jonathan vs. Grupo G. Impresores S.A. de C.V. y Patricia Araceli Moreno Béjar de Gutiérrez, hoy su Causahabiente Rafael Antonio Rion Remirez. Ejecutivo Civil 1 Acdo. Núm. Exp. 73/1998 Cuarto Tomo.

Guillermo González Bertha Margarita vs. Ernesto Jiménez Haro. Ejecutivo Mercantil 1 Acdo. en Expedientillo. Núm. Exp. 505/2016.

Hernández Cabello María Elena vs. Pedro Rubín Hernández. Ord. Civil 1 Acdo. en Expedientillo. Núm. Exp. 1061/2009.

Hernández Martínez María Guadalupe vs. García Bermejo José Luis. Ord. Civil 1 Acdo. Núm. Exp. 1/2024.

Impulso Comercial Nacional S.A. de C.V. vs Proyect Arq Muebles S.A. de C.V. y Otros. Juicio Ejecutivo Mercantil Exp. 1357/2022

Lujan Guzmán Guillermo su Sucesión y y-o. José Guillermo Pedro Lujan Guzmán su Sucesión y-o. Guillermo Lujan su Sucesión vs. Guzmán Lujan Érika. Ord. Civil 1 Acdo. Núm. Exp. 233/2022.

Márquez López Larisa y Márquez López Erick vs. López Enríquez Tomasa y Márquez González Rubén. Ord. Civil 1 Acdo. Núm. Exp. 297/2025.

Martínez Gómez Dolores vs. Rivas Rubio Geovani y Álvarez Flores Roxana y Romero Nieto Christian Iván y Pedroza Balderas Victoria y Rivas Rubio Pablo Ricardo y Rivas Rubio Julio César y Nieto Marino Elizabeth y Ramírez Bárcenas Maximino. Ord. Civil 2 Acdos. Núm. Exp. 1207/2024.

Monroy Montecillos Pablo vs. Merlin Gómez Alberto y Buendía Jasso Margarita y Silva Bahena Jesús y Registro Público de la Propiedad y de Comercio de la Ciudad de México. Ord. Civil 1 Acdo. Núm. Exp. 53/2025.

Muñoz Almazán Lizzet vs. Eufemia Millán Medina. Ord. Civ. 1 Acdo. Núm. Exp. 3/2007.

Nr Finance México, S.A. de C.V. vs. Pérez Valdez Fabián. Ejecutivo Mercantil 1 Acdo. Núm. Exp. 963/2023.

Pérez Vertti Tenorio Saúl Iván vs. Soto Sánchez Alicia. Ord. Civil 3 Acdos. Núm. Exp. 1343/2024 Tomo II.

Promotora de Hoteles S.A. de C.V. y Banco Nacional de México Sa Integrante del Grupo Financiero Banamex vs. Zamora Treviño María Yolanda. Juris. Voluntaria Civil 1 Acdo. Núm. Exp. 805/2024.

Ruíz Esquivel Emilio vs. Martínez Archundia Fidel su Sucesión y Cortés Salgado Catalina su Sucesión. Ord. Civil 1 Acdo. Núm. Exp. 159/2021.

Sarmiento Cortés María Isabel vs. Comercializadora Vesega S.A. de C.V. Ejecutivo Mercantil 1 Acdo. Núm. Exp. 1721/2024.

Scotiabank Inverlat Sociedad Anónima Institución de Banca Múltiple Grupo Financiero Scotiabank Inverlat vs. Sánchez Calderón Claudia Ivette y Granados Quiroz Luis Alberto. Especial Hipotecario Civil 1 Acdo. Núm. Exp. 847/2021 Segundo Tomo.

Secreto. Especial de Fianzas Mercantil 1 Acdo. Núm. Exp. 273/2025.

Tapia Alcántara Gaspar vs. Indelplast S.A. de C.V. y Emilio Fernández Ramírez. Ejecutivo Civil 1 Acdo. Núm. Exp. 157/2005 Bis. 2 Segundo Tomo.

Tapia María Cristina Velázquez vs. Alejandro Tolumes Villafaña. Especial Hipotecario Civil 1 Acdo. Núm. Exp. 153/2025.

Toyota Financial Services México S.A. de C.V. vs. Valencia Almarza Marleany Roxambar y Mejías Parra Alejandro Alfredo. Ejecutivo Mercantil 1 Acdo. Núm. Exp. 859/2023.

AUDIENCIA

García Martínez Guadalupe Margarita y García Martínez Karla vs. Martínez Velázquez José Luis. Aud. Previa de Concil. y Excepciones Procesales Ord. Civil. 1 Audiencia. Núm. Exp. 315/2023.

SENTENCIA INTERLOCUTORIA

Rangel Trinidad Ángel vs. Ponce Bárcena Jorge Armando. Ejecutivo Mercantil Sent. Interl. 1 Núm. Exp. 1411/2024

LA SECRETARIA DE ACUERDOS
LIC. HILDA LIZBETH GAMBOA LÓPEZ

SECRETARÍA "B"
ACUERDOS DEL 3 DE JUNIO DEL 2025

Aboyte Fuentes María de Lourdes Eulalia vs. Impulsora y Promotora de Negocios Inmobiliarios S.A. de C.V. y López Sánchez Álvaro Javier. Ejecutivo Mercantil Acuerdo. 2 Acdos. Núm. Exp. 440/2018 Tomo II.

Autofinanciamiento México S.A. de C.V. vs. Alcántara Jaramillo Óscar y Alcántara Martínez Jesús. Ejecutivo Civil Acdo. Exh. Virtual. 1 Acdo. Núm. Exp. 360/2024.

Banco Nacional de México, S.A., Integrante del Grupo Financiero Banamex vs. Eduardo Alfonso Solís Pérez. Especial Hipotecario Civil Acuerdo. 1 Acdo. Núm. Exp. 338/2020 Tomo II.

Banco Santander México, Sociedad Anónima, Institución de Banca Múltiple, Grupo Financiero Santander México vs. Anda López Víctor Manuel. Ejecutivo Civil Acuerdo. 1 Acdo. Núm. Exp. 416/2024.

Banco Ve por más Sa Institución de Banca Múltiple Grupo Financiero Ve por más vs. Unión de Productores Agrícolas y Pecuarios de Los Llanos de Apan 4 de Julio Spr de R.L. y Sosa Ortega Juan. Vía de Apremio Civil Acuerdo. 1 Acdo. Núm. Exp. 1794/2024.

Cervezas Cuauhtémoc Moctezuma S.A. de C.V. vs. Xochihualt Varela Román y Juárez Arellano José Efraín y Reyes Arana María Sandra. Especial Hipotecario Civil Acuerdo. 2 Acdos. Núm. Exp. 34/2021 Tomo II.

Cibanco Sociedad Anónima Institución de Banca Múltiple Actuando Unicamente en su Carácter de Fiduciario en el Fideicomiso Número F00782 vs. Ramírez Moreno Jesús Arturo. Juris. Voluntaria Civil Acuerdo. 1 Acdo. Núm. Exp. 1064/2024.

Condominio Plaza Indiana vs. Grupo Médico Indiana S.A. de C.V. y Guzmán González Juan Manuel. Ord. Civil Acuerdo. 2 Acdos. Núm. Exp. 300/2024.

Decarome, Sociedad Anónima Promotora de Inversión de Capital Variable (Antes Banco Santander México S.A.) vs. Arias Cabello Jesús y Arias Ramírez Michel Hugo. Ejecutivo Mercantil Acuerdo. 1 Acdo. Núm. Exp. 176/2015.

Dessetec Desarrollo de Sistemas S.A. de C.V. vs. Rosario Balboa Salinas. Especial Hipotecario Civil Acuerdo. 1 Acdo. Núm. Exp. 1018/2016.

Díaz Madriz María Elena vs. González Román Darío y González Román Víctor Hugo. Ord. Civil Acuerdo. 2 Acdos. Núm. Exp. 1426/2024.

Gálvez Mondragón Paul Ricardo vs. Gutiérrez Avilan Gerardo Alberto. Ord. Civil 1 Acdo. Núm. Exp. 296/2025.

Grupo Finacorp S.A. de C.V. Ejecc. de Garantías Otorgadas Mediante Prenda Sin Transmisión de Pos. y Fideicomiso de Garantía (Procedimiento Extrajudicial) Mercantil Acuerdo. 1 Acdo. Núm. Exp. 958/2023.

Hernández Martínez Amalia vs. Sánchez Belmont María Eugenia y Ortiz Sánchez Isaac Esteban y Sánchez Belmont Irma Isabel y Cortés Sánchez Beatriz y Cortés Sánchez Claudia. Ord. Civil Acuerdo. 1 Acdo. Núm. Exp. 550/2023.

Hernández Velázquez Víctor Manuel vs. Grupo Mexicano de Seguros S.A. de C.V. Ord. Civil Acuerdo. 5 Acdos. Núm. Exp. 952/2024 Tomo II.

Hipotecaria su Casita S.A. de C.V. Sociedad Financiera de Objeto Múltiple Entidad No Reg. y Ulada vs. Jiménez Guzmán Óscar y Sandra Moreno Flores. Especial Hipotecario Civil Acuerdo. 1 Acdo. Núm. Exp. 2004/2024.

Infante García Rosaura vs. Infante García María Victoria y Infante García Elisa Beatriz y Infante García Carolina y Infante García Isabel Irene y Infante García Eduardo y García Cortés Elena su Sucesión y C Director del Registro Público de la Propiedad y del Comercio de la Ciudad de México. Ord. Civil Acuerdo. 1 Acdo. Núm. Exp. 112/2025.

Martínez Aguirre Adán y Martínez Aguirre Jaime Esteban vs. Martínez Lugo Adán. Ord. Civil Acuerdo. 1 Acdo. Núm. Exp. 1034/2017.

Mejorando Vidas y Aumentando Sonrisas A.C. vs. Galán Vallejo Jimena y Hernández García Gabriel. Ord. Civil Acuerdo. 2 Acdos. Núm. Exp. 1408/2024.

Moldent Polanco S.A. de C.V. vs. Varela Sánchez Carmen Adriana y Sánchez García Marco Antonio. Ord. Civil 1 Acdo. Núm. Exp. 272/2025.

Moroyoqui Arizmendi Daniel Alejandro vs. Hdi Seguros S.A. de C.V. Ord. Civil Acuerdo. 8 Acdos. Núm. Exp. 68/2025.

Nr Finance México, S.A. de C.V. vs. Díaz Ramos Edgar. Ejecutivo Mercantil Acdo. Expedientillo. 1 Acdo. en Expedientillo. Núm. Exp. 736/2023.

Pérez Felipe Jorge y Lara Rojas Yolanda vs. Axa Seguros S.A. de C.V. Ord. Civil Acuerdo. 1 Acdo. Núm. Exp. 1638/2024 Tercer Tomo III.

Pérez de León Ramiro. Juris. Voluntaria Civil Acuerdo. 1 Acdo. Núm. Exp. 204/2025.

SOLO CONSULTA
SOLO CONSULTA
SOLO CONSULTA

Plascencia Hernández Lorenzo su Sucesión vs. Plascencia Sánchez Alfredo. Ord. Civil Acuerdo. 1 Acdo. Núm. Exp. 944/2024.

Rodríguez Díaz José Luis vs. Rodríguez Miranda Raziel Abiran y Becerra González Ofelia y Castro Hernández Dany. Juic. Arbitral Civil Acuerdo. 1 Acdo. Núm. Exp. 1016/2024.

Sánchez Arciniega Alma Alicia y Otros vs. José Sánchez Arciniega y Alfredo Sánchez Arciniega. Ord. Civil Acuerdo. 1 Acdo. Núm. Exp. 1372/2019 Tomo II.

Sánchez Moreno Diana Matilde vs. Sánchez López Alfredo y Córdoba García María Eugenia y C Director del Registro Público de la Propiedad y del Comercio de la Ciudad de México. Ord. Civil Acuerdo. 2 Acdos. Núm. Exp. 250/2025.

Si Crea Comercial S.A. de C.V. vs. Moreno Mino Antonio. Ejecutivo Civil Acuerdo. 1 Acdo. Núm. Exp. 584/2024.

Unifin Financiera, Sociedad Anónima Bursatil de Capital Variable, Sociedad Financiera de Objeto Múltiple Entidad No Regulada vs. David Mauricio Prieto Chacón y Construcciónes y Pavimentaciones de Los Altos, S.A. de C.V. Ord. Mercantil Acuerdo. 1 Acdo. Núm. Exp. 986/2019.

Vázquez Medel Juana Gabriela vs. Seguros Inbursa Sa Grupo Financiero Inbursa. Ord. Civil Acuerdo. 1 Acdo. Núm. Exp. 86/2025.

MAL PUBLICADOS

Nr Finance México, S.A. de C.V. vs. Díaz Ramos Edgar. Ejecutivo Mercantil Acdo. Expdllo. mal Publicado. 1 Acdo. en Expedientillo. Núm. Exp. 736/2023.

NO PUBLICADOS

Sociedad Hipotecaria Federal, Sociedad Nacional de Crédito, Institución de Banca de Desarrollo como Fiduciario Substituto en el Fideicomiso Fondo de Operación y Financiamiento Bancario a la Vivienda (Fovi) vs. Romero Villalbazo Sergio Enrique y Andrade Bojorges María Martha. Especial Hipotecario Civil Acdo. no Publ. de su Fecha. 1 Acdo. Núm. Exp. 524/2007 Tomo II.

AUDIENCIA

Auto Amecah S.A. de C.V. vs. Ramírez Hernández Ivonne y Ramírez Ramírez Marigel. Aud. de Ley Ejecutivo Mercantil. 1 Audiencia. Núm. Exp. 1822/2024.

García Wong Edmundo vs. Filisola de la Fuente Ángel Jonnathan. Aud. Remate Tercera Almoneda Ejecutivo Mercantil. 1 Audiencia. Núm. Exp. 1948/2024 Tomo II.

LA SECRETARIA DE ACUERDOS
LIC. CLAUDIA GONZÁLEZ SAUZA

QUINCUAGÉSIMO SEGUNDO DE LO CIVIL

SECRETARÍA "A"
ACUERDOS DEL 3 DE JUNIO DEL 2025

Ancoso Holding, S.A. P. I. de C.V. vs. Fundación para la Dignificación de la Mujer, I.A.P. Ejecutivo Mercantil Expedientillo. 1 Acdo. Núm. Exp. 845/2018.

Arrendadora Ve por Más, S.A. de C.V., Sofom, E. R., Grupo Financiero Ve por más vs. Granos Finos Cerritos, S. de P. R. de R. L. y Grupo Trader Jufare, S. de P. R de R. L. y Cervantes Godínez Juan Manuel. Ejecutivo Mercantil Amparo. 1 Acdo. en Amparo. Núm. Exp. 277/2022 Amparo Indirecto 233/2025-II.

Banca Mifel Sa Institución de Banca Múltiple Grupo Financiero Mifel y hoy Mauricio Isidro Arellano Cortés vs. Morales Méndez Ricardo. Especial Hipotecario Civil Amparo. 2 Acdos. en Expedientillo. Núm. Exp. 55/2018 Expdllo. de Amparo.

Banco Mercantil del Norte S.A., Institución de Banca Múltiple, Grupo Financiero Banorte, hoy su Cesionaria Sociedad Corporativa para la Resolución de Activos y Propiedad, S. de R. L. de C.V. vs. Rafaccionaria Argo S.A. de C.V. Especial Hipotecario Civil Amparo. 1 Acdo. en Amparo. Núm. Exp. 1005/1996 Amparo 805/2024.

BBVA Bancomer, S.A. Institución de Banca Múltiple, Grupo Financiero BBVA Bancomer, hoy Activos Htrx Uno, S. de R. L. de C.V. vs. Consorcio Edifica, S.A. de C.V. y Alberto Torres Mugica. Especial Hipotecario Civil 2 Acdos. en Tercería. Núm. Exp. 241/2013.

Bravo Mejía Jovita vs. Navarrete Gómez Isidro y Peña Sánchez Atala y Melo Arellano Rafael. Ord. Civil 1 Acdo. Núm. Exp. 725/2021.

Capital Fund VIII Sociedad Promotora de Inversión de C.V. Ord. Civil Amparo. 1 Acdo. en Amparo. Núm. Exp. 199/2025 Amparo Buscador.

Ci Banco, S.A., Institución de Banca Múltiple, en su Carácter de Fiduciario en el Fideicomiso F/00430 vs. Alfredo Lucio Flores. Especial Hipotecario Civil 1 Acdo. Núm. Exp. 871/2016.

Clemente Martínez José vs. Martínez Alvarado Antonio. Ord. Civil 1 Acdo. Núm. Exp. 803/2024.

Club Deportivo Guadalajara, Sociedad Anónima, Grupo Chivas, S.A. D C.V. Operador Chivas y otros. Ord. Civil Amparo. 2 Acdos. en Amparo. Núm. Exp. 605/2025 Amparo Buscador.

Coventure Pre Season Special Assets Fund Llc vs. Martínez López Sergio Antonio y Seasons Peak S.A. de C.V. y López Méndez Ma. Luisa y Martínez López Sergio Antonio. Ejecutivo Mercantil 1 Acdo. Núm. Exp. 895/2023.

Crowley Baker Eilleen vs. Jorge Vidaña Arturo Elías. Controversias de Arrendamiento Civil 3 Acdos. Núm. Exp. 1167/2023.

Delgadillo Maya Jorge Luis vs. Velasco Suárez Javier y Nancy Canseco Velasco. Especial Hipotecario Civil 1 Acdo. Núm. Exp. 1393/2019.

Destinos Parhikuni S.A. de C.V. vs. Omnibus de México S.A. de C.V. Ord. Civil 3 Acdos. Núm. Exp. 1599/2024.

Estrada Kosack Karina Inger vs. Francisco Rosales García y Otros. Ord. Civil Amparo. 1 Acdo. en Amparo. Núm. Exp. 1983/2024 Amparo Indirecto 1136/2024.

Ferro Janeiro Manuel su Sucesión vs. Gastronómica Confetti S.A. de C.V. y Cohen Sabban Daniel Gustavo. Controversias de Arrendamiento Civil Apel. Conjunta. 3 Acdos. Núm. Exp. 457/2021.

García González Omar vs. García Salgado Víctor Humberto y Gobierno del Distrito Federal y Director General del Rigistro Público de la Propiedad y de Comercio de la Ciudad de México. Ord. Civil Aud. de Ley. 1 Acdo. Núm. Exp. 709/2023.

Hernández López José vs. Vázquez Pérez Ismael. Ejecutivo Mercantil Exh. Al C. Juez Competente en Morelos. 1 Acdo. Núm. Exp. 1495/2024.

Hernández Romero Arturo vs. Zenteno Ochoa Héctor Manuel. Ord. Civil 1 Acdo. Núm. Exp. 967/2024.

Herrera Sánchez Ernesto vs. Monte Mitla S.A. de C.V. Sociedad Financiera de Objeto Múltiple Entidad No Regulada (Sa de C.V. Sofom Enr) y Águila Sánchez Alejandro. Controversias de Arrendamiento Civil 1 Acdo. Núm. Exp. 367/2024.

Huertos Gonpag, S.A. P. I. de C.V. vs. Dimensión Asesores, S.A. de C.V. y Banco Mercantil del Norte, S.A. Institución de Banca Múltiple, Grupo Financiero Banorte, División Fiduciaria, en Carácter de Institución Fiduciaria del Fideicomiso 9669 2. Ord. Civil 3 Acdos. Núm. Exp. 687/2024.

Inmobiliaria Decal Sociedad Anónima de Capital Variable vs. Calderón Beltrán María Alejandra y Licenciado Alfonso Zermeño Infante Titular de la Notaria Número 5 de la Ciudad de México. Ord. Civil 1 Acdo. Núm. Exp. 1403/2024 Tomo II.

Llamosas Zazueta Dulce Maricela vs. Rueda Rodríguez Miguel Ángel y Portilla Campos Cristina. Ord. Civil 1 Acdo. Núm. Exp. 99/2025.

Lucio Martínez Víctor Manuel vs. López Salinas Fernando y Araujo Adriano María del Rosario y C Juez Primero Mercantil de Nezahualcóyotl Estado de México y C Director del Archivo General de Notarias de la Ciudad de México y C Director del Registro Público de la Propiedad y del Comercio de la Ciudad de México y Guillem Llarena Xóchitl Elena y Supervisión Digital S.A. de C.V. Ord. Civil 2 Acdos. Núm. Exp. 607/2024.

Martínezperez Agustín Armando vs. César Mejía Arzate. Controversias de Arrendamiento Civil 2 Acdos. Núm. Exp. 1721/2024 Tomo II.

Medina Arellano Jorge Alejandro vs. Venegas Mendoza María Dolores. Ord. Civil Amparo. 2 Acdos. en Amparo. Núm. Exp. 117/2023 Bis. 1 Amparo Indirecto 536/2024.

Mexcad S.A. de C.V., Sofom, Enr vs. Oseguera Sánchez Jesús. Ejecutivo Mercantil 1 Acdo. Núm. Exp. 659/2022.

Moreno Cruz María Félix vs. Moreno Cruz Maximino Manuel. Ord. Civil 1 Acdo. Núm. Exp. 455/2024.

Paccar Financial México, S.A. de C.V. vs. Operadora de Líneas de Transportes, S.A. de C.V. y Fernández López Raúl. Ejecutivo Mercantil 1 Acdo. Núm. Exp. 937/2022.

Préstamo Empresarial Oportuno, S.A. P. I. de C.V. Sofom, E, N, R vs. Roan Technologuy, S.A. de C.V. Especial Hipotecario Civil 2 Acdos. Núm. Exp. 1277/2019.

Promotora de Hoteles, S.A. de C.V. y Banco Nacional de México, Sa Integrate del Grupo Financiero Banamex vs. Trejo Tobías Francisco y Lara Lumbreras María del Carmen. Ord. Mercantil 1 Acdo. Núm. Exp. 339/2023.

SOLO CONSULTA
SOLO CONSULTA
SOLO CONSULTA

Reséndiz Osornio Catalina vs. María Artemia Reséndiz Osornio. Ord. Civil 1 Acdo. Núm. Exp. 359/2019 Tomo II.

Rodríguez Benítez María Guadalupe vs. Rivera Castillo José Isaac. Ord. Civil 1 Acdo. Núm. Exp. 229/2025.

Rosado Martínez Luis Antonio vs. Ditec Diseño Técnico y Construcciones Industriales S.A. Ord. Civil 1 Acdo. Núm. Exp. 17/2025.

Saldaña Hurtado Adolfina vs. Collins Lazcano Jorge Miguel su Sucesión. Ord. Civil Pruebas. 1 Acdo. Núm. Exp. 1059/2024.

Sociedad Hipotecaria Federal, Sociedad Nacional de Crédito (S.N.C.), Institución de Banca de Desarrollo, en su Carácter de Fiduciario Sustituto del Fondo de Operación y Financiamiento Bancario a la Vivienda (Fovi) antes Banco de México vs. María de la Cruz Cruz Arista. Especial Hipotecario Civil 1 Acdo. Núm. Exp. 1133/2012.

The Bank Of New York Mellon S.A. Institución de Banca Múltiple vs. Miguel Ángel Tavera Mendoza y Cristina Guadalupe Núñez Rodríguez. Especial Hipotecario Civil 1 Acdo. Núm. Exp. 1137/2012.

Toyota Financial Services México S.A. de C.V. vs. Reyes Cartujano Carlos Gerardo. Ejecutivo Mercantil 1 Acdo. Núm. Exp. 883/2022.

Toyota Financial Services México S.A. de C.V. vs. Eduardo Jesús. Ejecutivo Mercantil 1 Acdo. Núm. Exp. 277/2024.

Tu Casa Express, S.A. de C.V. vs. López Benítez Ana Laura. Especial Hipotecario Civil 1 Acdo. Núm. Exp. 837/2018.

Vega Consultores Sociedad Civil Particular vs. Grupo Nacional Provincial Sociedad Anónima Bursatil. Ord. Mercantil 1 Acdo. Núm. Exp. 1567/2024 Tomo II.

SENTENCIA INTERLOCUTORIA

HSBC México, S.A., Institución de Banca Múltiple Grupo Financiero HSBC División Fiduciaria en su Carácter de Fiduciario en el Fideicomiso Número 250, 295 vs. Hid Velasco Afif Antonio y Ocampo Parra María Luisa. Especial Hipotecario Civil Sent. Interl. 1 Núm. Exp. 571/2015

EL SECRETARIO DE ACUERDOS
LIC. ÓSCAR ALONSO TOLAMATL

SECRETARÍA "B"
ACUERDOS DEL 3 DE JUNIO DEL 2025

Administración y Desarrollo Inmobiliario Rc Sociedad de Responsabilidad Limitada de Capital Variable vs. Gloria Ivonne Traeger y Pérez Yvonne Garduño Traeger. Vía de Apremio Civil Caducidad. 3 Acdos. Núm. Exp. 1712/2024.

Administradora Fome 2 Sociedad de Responsabilidad Limitada de Capital Variable vs. Roque Olais Israel y Sánchez Lázaro Blanca Estela. Juris. Voluntaria Civil 1 Acdo. Núm. Exp. 1346/2024.

Aerovías de México S.A. de C.V. vs. Fernández Aguirre José Manuel. Ord. Civil 1 Acdo. Núm. Exp. 96/2022.

Araiza Vega Hugo López y Otros vs. Lucía Paola Zesati Farías y Otros. Ord. Civil 2 Acdos. Núm. Exp. 444/2020.

Arrendadora y Factor Banorte, Sociedad Anónima de Capital Variable, Sociedad Financiera de Objeto Múltiple, Entidad Regulada, Grupo Financiero Banorte antes Sólida Administradora de Portafolios S.A. de C.V. vs. Arce Licóna María Teresa. Especial Hipotecario Civil Cierre Tomo I. 1 Acdo. Núm. Exp. 554/2009.

Arrendadora y Factor Banorte, Sociedad Anónima de Capital Variable, Sociedad Financiera de Objeto Múltiple, Entidad Regulada, Grupo Financiero Banorte antes Sólida Administradora de Portafolios S.A. de C.V. vs. Arce Licóna María Teresa. Especial Hipotecario Civil Apertura Tomo II. 1 Acdo. Núm. Exp. 554/2009 Tomo II.

Autofinanciamiento México S.A. de C.V. vs. Valenzuela Trinidad Gerardo. Ejecutivo Mercantil 1 Acdo. Núm. Exp. 1292/2023.

Banco Invex Sociedad Anónima, Institución de Banca Múltiple Invex Grupo Financiero Fiduciario, en su Carácter de Fiduciario del Fideicomiso Irrevocable Identificado Con el Número F/1055 vs. Hernández de Jesús Ismael. Vía de Apremio Civil 1 Acdo. Núm. Exp. 62/2023.

Banco Invex Sociedad Anónima Institución de Banca Múltiple Invex Grupo Financiero en su Carácter de Fiduciario en el Fideicomiso Irrevcable de Administración Identificado Con el Número F/1052 vs. José Ismael Gutiérrez Martínez, Érika Yáñez Medina. Especial Hipotecario Civil Amparo. 1 Acdo. en Expedientillo. Núm. Exp. 1280/2024 Cuad. de Amp. 447/2025-Vii.

Banco Invex, S.A., Institución de Banca Múltiple Invex Grupo Financiero Fiduciario (Fideicomiso 919) vs. Hermelinda Puente Rodarte. Ord. Civil 1 Acdo. Núm. Exp. 736/2017.

Banco Mercantil del Norte S.A. Institución de Banca Múltiple Grupo Financiero Banorte vs. Ismael Acosta Mendoza. Especial Hipotecario Civil 1 Acdo. Núm. Exp. 1854/2024.

Banco Mercantil del Norte S.A., Institución de Banca Múltiple Grupo Financiero Banorte Ahora Zaldívar Cerón Areli vs. Luis Edgardo Mejía Romero. Especial Hipotecario Civil 1 Acdo. Núm. Exp. 986/2019.

Banco Mercantil del Norte Sa Institución de Banca Múltiple Grupo Financiero Banorte vs. Industrial Maderera Autopista Cuautitlán S.A. de C.V. y Borgio Abascal Alejandro y Borgio Abascal Eloy y Borgio Abascal José Ignacio y Tableros y Chapas de Guerrero S.A. de C.V. y Inmobiliaria Antequera de Oaxaca S.A. de C.V. y Holding Montealban S.A. de C.V. Ejecutivo Mercantil 1 Acdo. Núm. Exp. 590/2020.

Banco Santander México Sa Institución de Banca Múltiple Grupo Financiero Santander México vs. Montiel López Miguel Ángel. Ejecutivo Mercantil 1 Acdo. Núm. Exp. 592/2023.

Banco Santander México Sa Institución de Banca Múltiple Grupo Financiero Santander México vs. Montiel López Miguel Ángel. Ejecutivo Mercantil 1 Acdo. en Otros. Núm. Exp. 592/2023 Providencias Precautorias.

Banco Santander México, S.A., Institución de Banca Múltiple, Grupo Financiero Santander México vs. Durán Sánchez Miguel Ángel. Especial Hipotecario Civil Se Suspende Sent. en Tanto Se de Cump. Al Requerimiento Efectuado. 1 Acdo. Núm. Exp. 276/2024.

Banco del Bajío S.A. Institución de Banca Múltiple vs. Antonio Gómez Amos y Otro. Esp. Hip. 1 Acdo. Núm. Exp. 820/2009.

Banco del Bajío, Sociedad Anónima, Institución de Banca Múltiple vs. Los Oyameles Kapital Inmobiliario, Sociedad Anónima Promotora de Inversión de Capital Variable y Banco Regional, Sociedad Anónima, Institución de Banca Múltiple, Banregio Grupo Financiero antes Banco Regional de Monterrey, S.A. Institución de Banca Múltiple, Banregio Grupo Financiero, en su Carácter de Fiduciario del Fideicomiso 85101570 y Aavan Pro Retirement Villas México, Sociedad Anónima de Capital Variable. Especial Hipotecario Civil 2 Acdos. Núm. Exp. 596/2024.

Basilisk Siete, S. de R. L. de C.V. vs. HSBC México, S.A. Institución de Banca Múltiple, Grupo Financiero HSBC, División Fiduciaria y Villas del Caribe S.A. de C.V. y Demerutis Chaul María de Los Ángeles y Ángel Demerutis Elizarrarás su Sucesión y Díaz Salazar Manuel. Ord. Mercantil 1 Acdo. Núm. Exp. 248/2021 Tomo II.

BBVA México, S.A., Institución de Banca Múltiple, Grupo Financiero BBVA México y hoy Banco Mercantil del Norte, Sa Institución de Banca Múltiple, Grupo Financiero Banorte vs. Guzmán Ilizaliturri Deniss de María. Especial Hipotecario Civil Exhorto. 1 Acdo. Núm. Exp. 822/2021.

BBVA México, S.A., Institución de Banca Múltiple, Grupo Financiero BBVA México hoy Ckd Activos 11, Sociedad Anónima Promotora de Inversión de Capital Variable vs. Jesús López Mateos y Otro. Especial Hipotecario Civil 1 Acdo. Núm. Exp. 1234/2024.

Bonatti, S. P. A vs. Tecnología Aplicada Servicios y Suministros S.A. de C.V. Juris. Voluntaria Civil 1 Acdo. Núm. Exp. 696/2024.

Cibanco, S.A., Institución de Banca Múltiple, División Fiduciaria y Logística Bosques, S.A. P. I. de C.V. vs. Grupo Corvi, S.A. de C.V. Ord. Mercantil 2 Acdos. Núm. Exp. 1018/2023 Tomo IV.

Contreras Méndez Diana Érika y Izquiero Alcántara Jorge vs. Velázquez Reyes Verónica Aidé y BBVA México Sa Institución de Banca Múltiple Grupo Financiero BBVA México. Ord. Civil Exhorto. 1 Acdo. Núm. Exp. 1124/2023 Principal.

Corona Durán Jorge vs. Hernández Pérez José Fabián. Providencias Precautorias Mercantil 1 Acdo. Núm. Exp. 360/2023.

Cortés Briseño José Pável vs. Juzgado Trigésimo Octavo de Lo Familiar de la Ciudad de México y Pérez Gavilan Mercado Manuel y Uribe Marván Trinidad. Ord. Civil 2 Acdos. Núm. Exp. 372/2024.

Diego Guzmán Rosa vs. Guzmán Diego Gloria y López Guzmán Selma Rosa y Juárez Guzmán Carmen Ilse y Sánchez López María Fernanda. Ord. Civil 2 Acdos. Núm. Exp. 1006/2024.

Distribuidora Kroma S.A. de C.V. vs. Raúl Eduardo Cano Jiménez. Ejecutivo Mercantil 1 Acdo. Núm. Exp. 254/2025 Tomo II.

Finastrategy Mx, Sociedad Anónima Promotora de Inversión de Capital Variable antes Prima Administradora de Activos, Sociedad Anónima de Capital Variable vs. Chávez Feliciano Marisol y Román Santiago Julio César. Especial Hipotecario Civil 1 Acdo. Núm. Exp. 734/2020.

SOLO CONSULTA
SOLO CONSULTA
SOLO CONSULTA

Fortoul Moguel Eugenia vs. Marco Antonio Salazar Franco Ávila. Ejecutivo Mercantil 1 Acdo. Núm. Exp. 516/2019.

Galicia Monroy Karina vs. Díaz Mendiola Cruz. Ord. Civil Expedientillo. 1 Acdo. en Expedientillo. Núm. Exp. 296/2021 Bis. 1 Expedientillo.

García Sánchez Irma Alicia vs. María Concepción Eugenia de la Torre Franco y Fernando Eder Arista Catalan. Ord. Civil 1 Acdo. Núm. Exp. 1396/2019.

González Valenzuela José Roque y Bastida Nieto Juana vs. Unio Construcciones y Supervisión S.A. de C.V. Controversias de Arrendamiento Civil 1 Acdo. Núm. Exp. 1314/2022.

Hernández Chávez Arturo vs. Liliana Delgado Pérez. Ord. Civil 2 Acdos. Núm. Exp. 1334/2024 Tomo II.

HSBC México S a Institución de Banca Múltiple vs. Hernández Ballesteros Elizabeth. Vía de Apremio Civil 1 Acdo. Núm. Exp. 1108/2024.

HSBC México, Sociedad Anónima, Institución de Banca Múltiple, Grupo Financiero HSBC, División Fiduciaria, como Fiduciario del Fideicomiso F/233595 antes Crédito Inmobiliario, S.A. de C.V., Sociedad Financiera de Objeto Múltiple, Entidad No Regulada vs. González Jiménez Adriana Guadalupe. Especial Hipotecario Civil 1 Acdo. Núm. Exp. 824/2011.

HSBC México, Sociedad Anónima, Institución de Banca Múltiple, Grupo Financiero HSBC, División Fiduciaria, como Fiduciario del Fideicomiso F/233595 antes Crédito Inmobiliario, S.A. de C.V., Sociedad Financiera de Objeto Múltiple, Entidad No Regulada vs. González Jiménez Adriana Guadalupe. Especial Hipotecario Civil Exhorto. 2 Acdos. Núm. Exp. 824/2011 Tomo II.

Impulsora del Puente de Abasto S.A. de C.V. vs. Construcciones y Edificaciones Lowmex S.A. de C.V. y Pier Romero Juan Pablo y Ayala Díaz José Laberto y Díaz Lozano Óscar y Martínez Guerra Andrés y Garzafox Calles Joel y Martínez Garza Fernando Eugenio. Ord. Mercantil 2 Acdos. Núm. Exp. 692/2023 Bis. 3 Tomo IV.

Jiménez Velázquez Miguel Ángel vs. Arreola Rodríguez Armando. Ord. Civil Expedientillo. 1 Acdo. Núm. Exp. 1786/2024.

León Arroyo Hilda su Sucesión vs. Benavides Bonilla Paulino y Larios Espinoza María de Lourdes. Ord. Civil 1 Acdo. Núm. Exp. 1362/2024.

Mabucapa I Sociedad de Responsabilidad Limitada de Capital Variable vs. Gilberto Mora Romero. Juris. Voluntaria Civil 1 Acdo. Núm. Exp. 1552/2024.

Montes de Oca Figueroa Juan Ignacio vs. Narváez Echeverría Eduardo y Pérez Tapia Leticia y Narváez Pérez Daniel. Ejecutivo Mercantil Expedientillo. 2 Acdos. Núm. Exp. 1648/2024.

Muniz Liedo María Victoria vs. Morales Cota María del Pilar. Controversias de Arrendamiento Civil Expedientillo. 1 Acdo. en Expedientillo Expediente No Conocido. Núm. Exp. 1584/2024.

Nacional Financiera S.N.C. Institución de Banca de Desarrollo vs. Ms Fotografia y Video S.A. de C.V. Ejec. Merc. 1 Acdo. Núm. Exp. 322/2005.

Nava Durán Carlos Francisco vs. Ricardo Durán Arciga. Ord. Civ. Expedientillo. 1 Acdo. Núm. Exp. 252/2011.

Oportunidades para Emprenderores S.A. de C.V. Sociedad Financiera de Objeto Múltiple Entidad No Regulada vs. Marco Antonio Leyva Jímenez. Ord. Civ. Expedientillo. 1 Acdo. Núm. Exp. 1238/2010.

Ortega Flores Irving Alexis vs. Ladron de Guevara Reyes María Adela y Ladron de Guevara Reyes Irma y García Ramírez Salvador y C Director del Registro Público de la Propiedad y del Comercio de la Ciudad de México. Ord. Civil 1 Acdo. Núm. Exp. 276/2025.

Prefabricadores de Concreto Ingeniería y Arquitectura, S.A. de C.V. vs. Ingeniería Aplicada en Sistema Grupo Rgg, S.A. de C.V. Juris. Voluntaria Civil 1 Acdo. Núm. Exp. 466/2017.

Promotora de Sistemas de Información Sociedad Anónima Promotora de Inversión de Capital Variable vs. Corafi Asesores Ejecutivos Sociedad Anónima de Capital Variable y Dávila de la Vega René. Ejecutivo Mercantil 1 Acdo. Núm. Exp. 572/2022.

Ramos Álvarez Clara Hilda vs. Banco Santander México S.A. Ord. Civil 1 Acdo. Núm. Exp. 272/2025.

Repsol Downstream México S.A. de C.V. vs. Servicios Los Delfines S.A. de C.V. Ord. Mercantil 1 Acdo. Núm. Exp. 1047/2023 Principal Conexo 620-20.

Rojas López Claudia Teresa. Ejecutivo Mercantil Amparo. 1 Acdo. en Amparo. Núm. Exp. 690/2022 Bis. 2 690/2022-Vii.

Ruíz Vázquez José Antonio vs. Ruíz González Carmen. Ord. Civil 1 Acdo. Núm. Exp. 808/2021.

Salas Lizaur José Antonio vs. Adame Escamilla Alfredo. Actos Prejudiciales Civil 1 Acdo. Núm. Exp. 8/2024.

Salvador y Menchaca José Jaime vs. Casillas Aguilar Martha y Díaz Casillas Lizbeth. Especial Hipotecario Civil 1 Acdo. Núm. Exp. 286/2022.

Sánchez Valenzuela Yesnel Leonela vs. Grupo Mexicano de Seguros S.A. de C.V. Ord. Civil 1 Acdo. Núm. Exp. 1152/2023.

Scotiabank Inverlat S.A., Institución de Banca Múltiple, Grupo Financiero Scotiabank Inverlat vs. Trujillo Hernández Rosa María. Ord. Civil 1 Acdo. Núm. Exp. 24/2025.

Scotiabank Inverlat Sa Institución de Banca Múltiple Grupo Financiero Scotiabank Inverlat vs. Olivares Villegas Ricardo y León Arrieta Marisol. Especial Hipotecario Civil 2 Acdos. Núm. Exp. 1182/2023.

Scotiabank Inverlat, S.A. Institución de Banca Múltiple Grupo Financiero Scotiabank Inverlat vs. Castillo Hernández Karla. Especial Hipotecario Civil 2 Acdos. Núm. Exp. 1422/2024.

Servicio Los Delfines, S.A. de C.V. vs. Repsol Downstream México, S.A. de C.V. Ord. Mercantil 1 Acdo. Núm. Exp. 620/2020 Bis. 1 Tomo II.

Von Hauske Martínez Jaime y También Conocido Jaime Alfredo Von Hauske Martínez vs. Álvarez Pozos Adán y Rojas Guadarrama Sergio. Controversias de Arrendamiento Civil 1 Acdo. Núm. Exp. 746/2022.

Von Hauske Martínez Jaime y También Conocido Jaime Alfredo Von Hauske Martínez vs. Álvarez Pozos Adán y Rojas Guadarrama Sergio. Controversias de Arrendamiento Civil Amparo. 2 Acdos. en Amparo. Núm. Exp. 746/2022 Amparo 508/2025.

AUDIENCIA

Arrendadora y Factor Banorte, Sociedad Anónima de Capital Variable, Sociedad Financiera de Objeto Múltiple, Entidad Regulada, Grupo Financiero Banorte antes Sólida Administradora de Portafolios S.A. de C.V. vs. Arce Licóna María Teresa. Se Difiere Especial Hipotecario Civil. 1 Audiencia. Núm. Exp. 554/2009 Tomo II.

Cortés Briseño José Pável vs. Juzgado Trigésimo Octavo de Lo Familiar de la Ciudad de México y Pérez Gavilan Mercado Manuel y Uribe Marván Trinidad. Ord. Civil. 1 Audiencia. Núm. Exp. 372/2024.

Olivares González Gabriel vs. Guerrero López Luis Raúl. Continuación de Aud. de Ley Ord. Civil. 1 Audiencia. Núm. Exp. 626/2024.

LA SECRETARIA DE ACUERDOS
LIC. ITZI YURENI PADILLA MARTÍNEZ

QUINCUAGÉSIMO CUARTO DE LO CIVIL

SECRETARÍA "A"
ACUERDOS DEL 3 DE JUNIO DEL 2025

Alfeiran Ruíz María del Pilar su Sucesión vs. Sergio Armando Peña García y Gloria García D. Controversias de Arrendamiento Civil 1 Acdo. Núm. Exp. 245/2013.

Amaro Toledano Aurora vs. Titular de la Notaria 19 de la Ciudad de México y Registro Público de la Propiedad y de Comercio de la Ciudad de México y Fyf Capital Sociedad Anónima Promotora de Inversión de Capital Variable y Castelán Osorio Ignacio. Ord. Civil 1 Acdo. Núm. Exp. 167/2024.

Banco Monex Sociedad Anónima Institución de Banca Múltiple Monex, Grupo Financiero División Fiduciaria en su Carácter de Fiduciario en Elfideicomiso Empresarial Irrevocalbe de Administración y Garantía Número F3443 vs. Grupo Constructor Año Dos Mil, S.A. de C.V. y Otro. Ejecutivo Mercantil Segundo Tomo. 1 Acdo. Núm. Exp. 801/2013 Segundo Tomo.

Banco Santander México, S.A., Institución de Banca Múltiple, Grupo Financiero Santander México vs. Vargas Bautista Hilda Juana. Ejecutivo Mercantil 1 Acdo. Núm. Exp. 1803/2024.

BBVA Bancomer Sociedad Anónima Institución de Banca Múltiple Grupo Financiero BBVA Bancomer vs. Alejandra Hernández Armenta. Especial Hipotecario Civil Expedientillo. 1 Acdo. Núm. Exp. 205/2016.

BBVA México, S.A., Institución de Banca Múltiple, Grupo Financiero BBVA México vs. Trejo Romero José Carlos. Vía de Apremio Civil 1 Acdo. Núm. Exp. 1207/2024.

Bk Asistencia y Servicios Técnico Legales S.C. vs. Cerón López Ana Gabriela. Ord. Civil 1 Acdo. Núm. Exp. 159/2025.

Ckd Activos 7 Sociedad Anónima Promotora de Inversión de Capital Variable vs. Martín Martínez Soto y Pedraza Aguilar Azucena. Especial Hipotecario Civil 1 Acdo. Núm. Exp. 289/2022.

SOLO CONSULTA
SOLO CONSULTA
SOLO CONSULTA

Ckd Activos 8 Sociedad Anónima Promotora de Inversión de Capital Variable vs. Macedo Díaz Miguel Alfonso. Especial Hipotecario Civil 1 Acdo. Núm. Exp. 641/2021.

Hernández Garcés Leticia vs. Sd Indeval Institución para el Depósito de Valores S.A. de C.V. y Gbm Grupo Bursatil Mexicano S.A. de C.V. Casa de Bolsa. Medios Preparatorios Mercantil 1 Acdo. Núm. Exp. 225/2025.

HSBC México Sa vs. Lázaro Granados Maya y Otro. Especial Hipotecario Civil Auto. 1 Acdo. en Expedientillo. Núm. Exp. 93/2025.

HSBC México, S.A., Institución de Banca Múltiple, Grupo Financiero HSBC vs. Abarca Levetty Estrella Angélica. Ord. Civil Admisorio. 1 Acdo. Núm. Exp. 271/2025.

HSBC S.A. Institución de Banca Múltiple Grupo Financiero HSBC vs. Aluminios y Derivados de Tultepec S.A. De C.V. Grupo de Metales Tultepec S.A. D E. V. V. y Juan Carlos Acosta Venegas. Ord. Mercantil Segundo Tomo. 1 Acdo. Núm. Exp. 1133/2018 Segundo Tomo.

Liberty Fianzas, S.A. de C.V. vs. Sackbe, S.A. de C.V. y Arroyo Rodríguez Virginia. Especial de Fianzas Mercantil 2 Acdos. Núm. Exp. 893/2024.

Lozada Reyes Sergio Iván vs. Reyes Quiroz Marisa. Ord. Civil Admisorio. 1 Acdo. Núm. Exp. 263/2025.

Nacional Financiera Sociedad Nacional de Crédito, Institución de Banca de Desarrollo en su Carácter de Fiduciaria del Fideicomiso de Arrendamiento Identificado en Los Registros de la Fiduciaria Con el Número 80730 vs. Fetasa Mexicali S.A. de C.V. y Murillo Rogers Dio Alberto. Ord. Mercantil 1 Acdo. Núm. Exp. 355/2019.

Pérez Manzano Nancy Ivonne y Fernández López Javier Israel vs. Alejandro Enrique Gutiérrez Cervantes su Sucesión, Marilú Saggese Mazon y Sociedad de Beneficencia Española I.A.P. Ord. Civil Segundo Tomo. 2 Acdos. Núm. Exp. 1365/2018 Segundo Tomo.

Pichardo Malpica Luis Felipe vs. González Morales Juan Pablo. Controversias de Arrendamiento Civil 2 Acdos. Núm. Exp. 1309/2022.

Publicaciones Interactivas S.A. de C.V. vs. García Maceda Rogelio. Ejecutivo Mercantil 1 Acdo. Núm. Exp. 1529/2024.

Rodríguez Álvarez Leopoldo su Sucesión vs. Romero Hernández María Luisa y Director del Registro Público de la Propiedad y de Comercio de la Ciudad de México y Constructora Yakim, S.A. de C.V. y Zermeño Bueno Administrador Único de la Moral Constructora Yakim S.A. de C.V. José Manuel y Padilla Maldonado Andrés y Castillo Nava Josefa y Abreu Callejas Jesús Cándido y Hipotecaria Wk, S.A. de C.V. Ord. Civil Expedientillo. 1 Acdo. en Expedientillo. Núm. Exp. 1009/2018 Expedientillo.

Silva Guevara Martín vs. Roldán Montes Emma Ivonne. Especial Hipotecario Civil Expedientillo. 1 Acdo. Núm. Exp. 1395/2024.

Trinidad Aguilar Hugo Alan y Trinidad Roldán Rigoberto y Aguilar Domínguez Diana vs. Axa Seguros S.A. de C.V. Ord. Civil 2 Acdos. Núm. Exp. 1667/2024.

AUDIENCIA

Álvarez Uribe José Antonio vs. Seguros Inbursa Sa Grupo Financiero Inbursa. Aud. Segundo Tomo Ord. Civil. 1 Audiencia. Núm. Exp. 121/2024 Segundo Tomo.

Mateos Salgado Erik Leonardo vs. Montoya Lara Blanca Patricia y Montoya Lara Sergio Eduardo y Montoya Lara Luis Octavio y Montoya Lara Pedro Iván y Celso Benito Garduño Ramírez su Sucesión. Aud. Previa el Periodo Probatorio Ord. Civil. 1 Audiencia. Núm. Exp. 1631/2024.

Téllez Heredia Adriana Patricia vs. Promotora Nype S.A. de C.V. Aud. Ord. Civil. 1 Audiencia. Núm. Exp. 821/2024.

LA SECRETARIA DE ACUERDOS
LIC. LOURDES RUBÍ MIRANDA IBÁÑEZ

SECRETARÍA "B"
ACUERDOS DEL 3 DE JUNIO DEL 2025

33g Mercury Ground Support S.A. P. I. de C.V. vs. Geseco S.A. de C.V. y Sofía Rodríguez Ulloa. Ejecutivo Mercantil Expedientillo. 2 Acdos. Núm. Exp. 1112/2018 Segundo Tomo.

Allianz México S.A. Compañía de Seguros vs. Grupo Mexicano de Seguros S.A. de C.V. Ord. Mercantil 1 Acdo. Núm. Exp. 1842/2024 Segundo Tomo.

Banco Invex S.A. Institución de Banca Múltiple, Invex Grupo Financiero Actuando Única y Exclusivamente como Fiduciario en el Fideicomiso Irrevocable de Administración, Fuente de Pago y Garantía Número 1055 vs. Alfallo Medina Felipe. Vía de Apremio Civil 1 Acdo. en Expedientillo Expediente No Conocido. Núm. Exp. 298/2022 Expedientillo.

Banco Monex S.A. Institución de Banca Múltiple, Monex Grupo Financiero vs. Metalwork y Stamping Sociedad Anónima de Capital Variable y Sánchez Gutiérrez María Eugenia y Martínez Garza Luis Martín y Arrillaga Sánchez Gabriel su Suc. Vía de Apremio Civil 1 Acdo. Núm. Exp. 1268/2022 Segundo Tomo.

Banco Nacional de México, S.A. Integrante del Grupo Financiero Banamex vs. Evy del Socorro Gallegos Herrera. Especial Hipotecario Civil 1 Acdo. Núm. Exp. 626/2020.

Banco Nacional de México S.A. Integrante del Grupo Financiero Banamex vs. Rivera Fosado Julio César y Mónica Yolanda Rabadán Carballo. Especial Hipotecario Civil Expedientillo. 1 Acdo. Núm. Exp. 84/2017.

Banco Santander México S.A. Institución de Banca Múltiple Grupo Financiero Santander México vs. Orozco Santana Raúl. Especial Hipotecario Civil 1 Acdo. Núm. Exp. 958/2024.

Bárcena Quintero José de Jesús Antonio vs. Bárcena Rodríguez Verónica y Bustos Ramos Jorge Javier y Bustos Bárcena Kinari Sabina. Ord. Civil 3 Acdos. Núm. Exp. 244/2025.

BBVA México S a Institución de Banca Múltiple Grupo Financiero BBVA México vs. Fernández Díaz Érika Yurisay. Especial Hipotecario Civil 1 Acdo. Núm. Exp. 1918/2024.

BBVA México, Sociedad Anónima, Institución de Banca Múltiple, Grupo Financiero BBVA México vs. Saci Enlace Integral, Sociedad Anónima de Capital Variable y Sánchez Méndez Julio Armando y Lagunes Cisneros Rubén y Meneses Romero Blanca Isela. Ejecutivo Mercantil 1 Acdo. Núm. Exp. 546/2023.

BBVA México, Sociedad Anónima, Institución de Banca Múltiple, Grupo Financiero BBVA México vs. Héctor Miguel Castillo Zamora. Especial Hipotecario Civil 1 Acdo. Núm. Exp. 1170/2017 Segundo Tomo.

Bienes Raíces Tepepan S.A. de C.V. vs. Imanela 1929 S.A. de C.V. y Tiendas Chedraui S.A. de C.V. Controversias de Arrendamiento Civil 1 Acdo. en Seccion De Ejecución. Núm. Exp. 670/2023 Secc. de Ejecución.

Boy Administración y Asesoría Inmobiliaria Sociedad Civil vs. Gvs Multiservicios Sociedad Anónima de Capital Variable. Controversias de Arrendamiento Civil 2 Acdos. Núm. Exp. 948/2024.

Brudifarma S.A. de C.V. vs. Decodi S.A. de C.V. Especial Hipotecario Civil 1 Acdo. Núm. Exp. 1594/2010 Tercer Tomo.

Caraveo Frontan Aurora su Sucesión vs. Casto Ortega Gallegos y Otro. Ord. Civil Exhorto. 1 Acdo. Núm. Exp. 1036/2011.

Casa Baux S.A. de C.V. vs. Carolina Virginia Beytia Pavón. Ejecutivo Mercantil 1 Acdo. Núm. Exp. 988/2019 Segundo Tomo.

Chávez Guadarrama Angélica vs. Moisés Huerta Castillo. Especial Hipotecario Civil 1 Acdo. Núm. Exp. 180/2015 Segundo Tomo.

Ci Banco S.A. Institución de Banca Múltiple vs. Hernández García Marco Aurelio. Especial Hipotecario Civil 2 Acdos. Núm. Exp. 1032/2024.

Ckd Activos 7, Sociedad Anónima Promotora de Inversión de Capital Variable vs. Alfonso Díaz Martínez. Especial Hipotecario Civil 1 Acdo. Núm. Exp. 108/2012 Segundo Tomo.

Colín Vecino Brenda vs. Enrique García García, Martha Díaz Velázquez. Especial Hipotecario Civil 1 Acdo. Núm. Exp. 1323/2024 Segundo Tomo.

Conauto S.A. de C.V. vs. Cortés Vázquez Jorge y/o Ejec. Merc. 1 Acdo. Núm. Exp. 674/2001.

Cortés Ravell Javier vs. Be Grand 1 S.A. de C.V. Controversias de Arrendamiento Civil 2 Acdos. en Seccion De Ejecución. Núm. Exp. 790/2024 Secc. de Ejecución.

Cruz Jiménez Carlos vs. Nolasco Muñoz Araceli. Ord. Civil Se Desecha. 1 Acdo. Núm. Exp. 256/2025.

Cruz Pinedo Erick vs. Seguros Inbursa Sa Grupo Financiero Inbursa. Ord. Civil 2 Acdos. Núm. Exp. 140/2025.

Eslava Páez Florencio vs. Guadalupe López Velázquez, Irene Tapia, Carlos Enrique Ramírez Juárez y Diana López Tapia. Ord. Civil 1 Acdo. Núm. Exp. 418/2020 Segundo Tomo.

Fernández Olalde Diana vs. Herráez Pérez Alfredo. Especial Hipotecario Civil 1 Acdo. Núm. Exp. 1588/2024 Tercer Tomo.

Firma Car Sapi de C.V. vs. Robles Molina Evelyn. Ejecutivo Mercantil 1 Acdo. Núm. Exp. 1344/2022.

SOLO CONSULTA
SOLO CONSULTA
SOLO CONSULTA

García Contreras Víctor Javier vs. Zurich Compañía de Seguros Sa y Fiabila México S.A. de C.V. Ord. Civil 1 Acdo. Núm. Exp. 990/2024.

García de la Hoz Luis su Sucesión vs. Flor de María Minguet Farrera y Fernando García Gutiérrez. Ord. Civil 1 Acdo. Núm. Exp. 560/2015 Segundo Tomo.

García Romero Gilberto vs. José Eduardo Rodríguez Carriedo. Vía de Apremio Civil 1 Acdo. Núm. Exp. 790/2019.

González Pacheco Martha vs. Francisco González Pacheco y Otros. Ord. Civil 2 Acdos. Núm. Exp. 1496/2010 Bis. 2 Segundo Tomo.

González Rodríguez María de Lourdes y Sánchez García Pedro vs. Seguros Inbursa Sa Grupo Financiero Inbursa. Ord. Civil 1 Acdo. Núm. Exp. 1806/2024 Tercer Tomo.

Guevara Olivas Óscar y Jiménez Barraza Griselda vs. Axa Seguros S.A. de C.V. Ord. Civil 3 Acdos. Núm. Exp. 1616/2024 Tercer Tomo.

Hernández Bravo Marina vs. Seguros Inbursa Sa Grupo Financiero Inbursa. Ord. Civil 2 Acdos. Núm. Exp. 110/2025.

Horta Valadez Juan y Horta Valadez Verónica vs. Orta Godínez Alberto. Ord. Civil 1 Acdo. Núm. Exp. 144/2025.

Instituto de Seguridad y Servicios Sociales de Los Trabajadores del Estado a Través de su Fondo de la Vivienda Fovissste vs. Juan Antonio Martínez Juárez. Especial Hipotecario Civil 1 Acdo. Núm. Exp. 1750/2024.

Intermediación Inmobiliaria Gutza S.A. de C.V. vs. David Trinidad Martínez y Jenniffer Euterpe Ezequiel Carrillo. Especial Hipotecario Civil 1 Acdo. Núm. Exp. 412/2018 Segundo Tomo.

Jardeleon S.A. de C.V. vs. Trimar S.A. de C.V. Ord. Mercantil 1 Acdo. Núm. Exp. 1596/2024 Tomo II.

Kart Racing y Eventos Especiales S de R.L. de C.V. vs. Operadora y Administradora Sw S.A. de C.V. y Mapfre México S.A. Ord. Civil Priva Docs. 1 Acdo. Núm. Exp. 528/2023 Tercer Tomo.

Lara Ortega Armando vs. Nemorio Lara Ortega. Ejec. Merc. 1 Acdo. Núm. Exp. 696/1999.

Larinsa S.A. vs. Publi-Telco S.A. de C.V., Juan Alberto Zepeda González, Adriana Velázquez Gómez. Controversias de Arrendamiento Civil 1 Acdo. Núm. Exp. 1328/2024.

Limón Limón José Pascual vs. Juárez Esparza Merary y Sicilia Alamilla Raúl y Notario Público Número 1 de Tula de Allende Estado de Hidalgo y Promotora y Edificadora Garsal S.A. de C.V. y Sotelo Martínez Efraín Fernando y C Director del Registro Público de la Propiedad y del Comercio de la Ciudad de México. Ord. Civil 1 Acdo. Núm. Exp. 248/2021 Segundo Tomo.

Limón Morales Giovanni vs. Grupo Mexicano de Seguros S.A. de C.V. Ord. Civil 1 Acdo. Núm. Exp. 1522/2024 Segundo Tomo.

Lydia Laurent Anne y Suárez Flores Narciso José vs. Banco Ve por más S.A. Fideicomiso 307. Ord. Civil Aclaración de Sentencia. 1 Acdo. Núm. Exp. 1394/2024.

Macedo Peláez María del Carmen vs. Macedo Peláez Jesús y Villegas Macías Laura Patricia. Ord. Civil 1 Acdo. Núm. Exp. 998/2024.

Martín Chazarreta Lucas y Japan Tobacco International México S de R.L. de C.V. vs. Flores Deuchler Augusto Carlos. Controversias de Arrendamiento Civil 1 Acdo. en Seccion De Ejecución. Núm. Exp. 204/2022 Secc. de Ejecución.

Maztranzo Loranca María de Los Ángeles su Sucesión vs. Calvillo Medina Socorro y Roldán Calvillo Diego Josué y Martínez Zamarripa Gerardo y Cruz Cabrera Mary y Roldán Calvillo Selene Berenice y Roldán Calvillo Paola Vanessa. Ord. Civil Apelación. 1 Acdo. Núm. Exp. 450/2023.

Medina Guerrero Rubén vs. Medina Peron Rubén y Tapia López Sofía y Medina Tapia Eric Rubén. Ord. Civil 1 Acdo. Núm. Exp. 428/2024.

Molina Suárez y Otro Jonnathan Julián vs. Patiño Álvarez y Otro Raúl Manuel. Ord. Mercantil 1 Acdo. Núm. Exp. 538/2022 Sexto Tomo.

Montoya González Juan vs. Gerdau Corsa Sapi de C.V. Ord. Civil Admisorio. 1 Acdo. Núm. Exp. 262/2025.

Moreno Cruz María Guadalupe vs. Díaz Barriga Florencia y Quien También Acostumbraba a Usar el Nombre de Florencia Díaz Barriga Ramírez. Ord. Civil 2 Acdos. Núm. Exp. 240/2025.

Nacional Financiera Sociedad Nacional de Crédito Institución de Banca de Desarrollo en su Carácter de Fiduciaria del Fideicomiso Denominado como Fideicomiso Arrendamiento Identificado en Los Registros de la Fiduciaria Con el Número 80730 vs. Porteo Real del Sur S.A. de C.V., Enrique Humberto Lara Reyes y Silvia Madrigal Robles. Juris. Voluntaria Civil 1 Acdo. Núm. Exp. 38/2025.

Olvera Rangel Sandra vs. Jiménez Popoca María Elena. Ord. Civil Admisorio. 1 Acdo. Núm. Exp. 260/2025.

Orozco Domínguez Enrique vs. Ruíz Velasco Mireya Elizabeth. Especial Hipotecario Civil 1 Acdo. Núm. Exp. 168/2022 Segundo Tomo.

Ortega Basset Adriana vs. Hong López Enrique Adrián. Ord. Mercantil 1 Acdo. Núm. Exp. 1508/2024.

Peñaloza Sandoval David vs. Chebaux Fernández Ivelitz. Ord. Civil Expedientillo. 1 Acdo. Núm. Exp. 767/2023 Cuarto Tomo.

Promecade, S.A. P. I. de C.V., Sofom E. N. R vs. Cominvi, S.A. de C.V. y Villagómez Contreras Rafael. Ejecutivo Mercantil 1 Acdo. Núm. Exp. 77/2024 Segundo Tomo.

Raúl Alfonso Basurto Moreno, su Sucesión vs. Banco Mercantil de Norte, S.A. Institución de Banca Múltiple, Grupo Financiero Banorte (En su Calidad de Causahabiente del Banco Hipotecario Fiduciario y de Ahorros, S.A.). Ord. Mercantil Amparo 784/2025. 2 Acdos. en Amparo. Núm. Exp. 172/2021 784/2025.

Raúl Alfonso Basurto Moreno, su Sucesión vs. Banco Mercantil de Norte, S.A. Institución de Banca Múltiple, Grupo Financiero Banorte (En su Calidad de Causahabiente del Banco Hipotecario Fiduciario y de Ahorros, S.A.). Ord. Mercantil Dada Cuenta Cuarto Tomo. 1 Acdo. Núm. Exp. 172/2021 Cuarto Tomo.

Romero Guzmán Ángel vs. Frías Zanatta Juan José y García Nava Luis Alberto y Nava Padilla María Santa y Qualitas Compañía de Seguros S.A. de C.V. Ord. Civil 1 Acdo. Núm. Exp. 1934/2024 Segundo Tomo.

Sánchez Negrete Alejandro Eduardo vs. Director del Registro Público de la Propiedad y del Comercio de la Ciudad de México, Pablo Toscano Borja Gabino Negrete Acosta y Guillermina Lara Maldonado. Ord. Civil 1 Acdo. Núm. Exp. 254/2019.

Santos Galindo Hermelindo y Sotero Mata Magdalena por su Propio Derecho, en Representación de Los Niños de Iniciales E. S. S. y M. S. S vs. Grupo Mexicano de Seguros S.A. de C.V. Ord. Civil 1 Acdo. Núm. Exp. 642/2023 Segundo Tomo.

Sofoplus Sociedad Anónima Promotora de Inversión de Capital Variable Sociedad Financiera de Objeto Múltiple Entidad Regulada vs. Dirección Empresarial Cesa & Asociados Sociedad Anónima de Capital Variable y Limón Hernández Xóchitl y Oropeza Lima María Félix. Ord. Mercantil 1 Acdo. Núm. Exp. 2064/2024.

Soto y Montes José Roberto vs. Juan Reyes Ávila Godoy. Controversias de Arrendamiento Civil 1 Acdo. Núm. Exp. 1574/2024 Tomo II.

Terrones y López José Luis Alberto y Terrones López José Luis vs. Mexplus Puertos, S.A. P. I. de C.V. y Terminla Marítima de Altamira, S.A. de C.V. y Grupo Operador de Terminales Marítimas, S.A. de C.V. y Mxp Acquisition Owner, Llc y Mxp Acquisition Company, Llc y Latin American Transportation Services, Sprl y Central American Mezzanine Infrastructure Fund, L. P. Ord. Mercantil Expedientillo. 1 Acdo. Núm. Exp. 138/2022 Quinto Tomo.

Tolentino Borges Edgar Eduardo vs. Maritza Aguilar Torres. Especial Hipotecario Civil 1 Acdo. Núm. Exp. 1978/2009 Segundo Tomo.

Toyota Financial Services México S.A. de C.V. vs. Escobar Zagal Ernesto. Ejecutivo Mercantil 1 Acdo. Núm. Exp. 200/2023.

Unifin Credit S.A. de C.V., Sofom, E. N. R vs. Colegio Nuevo México S. C., Colegio Albricias Mexicano S. C., Colegio Identidad Lomas S. C., Colegio Prosperidad Americano S. C., Colegio Nuevo Desarrollo Nacional S. C., Constructora e Inmobiliaria Litieri S.A. de C.V., Constructora e Inmobiliaria Gasari S.A. de C.V., Constructora e Inmobilaria Liroga S. A, de C.V. Ejecutivo Mercantil 2 Acdos. Núm. Exp. 1862/2024 Cuarto Tomo.

Ventana Capital Sociedad Anónima Promotora de Inversión de Capital vs. Héctor Manuel Chavarría Lemus. Especial Hipotecario Civil 1 Acdo. Núm. Exp. 986/2018 Segundo Tomo.

AUDIENCIA

Inmobiliaria Price Center Sociedad Civil vs. Mugrabi Simantob Emy. Aud. Controversias de Arrendamiento Civil. 1 Audiencia. Núm. Exp. 1174/2024.

Scotiabank Inverlat S.A. Institución de Banca Múltiple Grupo Financiero Scotiabank Inverlat vs. Romero Calzada Juan Carlos. Aud. Especial Hipotecario Civil. 1 Audiencia. Núm. Exp. 740/2021.

SENTENCIA DEFINITIVAS DEL 3 DE JUNIO DEL 2025

Apiquian Nava Arturo Julio su Sucesión vs. Banco Santander (México) S.A. Institución de Banca Múltiple Grupo Financiero Santander México. Ord. Mercantil Sent. Def. 1 Núm. Exp. 326/2019 Tercer Tomo

EL SECRETARIO DE ACUERDOS
LIC. LEONARDO DANIEL BENTAZOS MORALES

SOLO CONSULTA
SOLO CONSULTA
SOLO CONSULTA

QUINCUAGÉSIMO QUINTO DE LO CIVIL

SECRETARÍA "A"
ACUERDOS DEL 3 DE JUNIO DEL 2025

Aguilar Jiménez José Antonio vs. Discos Musart S.A. de C.V. Ord. Civil Expedientillo. 1 Acdo. Núm. Exp. 843/2001 Bis. 2 Tomo II.

Almaraz Carreola Julia vs. Reséndiz González de la Vega Armando Ramón y Gómez Alexander María Guadalupe. Ord. Civil 1 Acdo. Núm. Exp. 431/2009.

Aquino Cabrera Delfina vs. Betancourt Díaz Isidro y Reyes Morales Irene y Betancourt Reyes Isidro. Ord. Civil 1 Acdo. Núm. Exp. 413/2024.

Banco Inbursa, Sociedad Anónima, Institución de Banca Múltiple, Grupo Financiero Inbursa vs. Zamora Franco Hilda Guadalupe. Especial Hipotecario Civil 3 Acdos. Núm. Exp. 1199/2019 A. Tomo Dos.

Banco Nacional de México, S.A. Integrante del Grupo Financiero Banamex vs. Comer-Empaq, S.A. de C.V. y Otro y Galindo Paniagua Víctor Raúl. Ejecutivo Mercantil 1 Acdo. Núm. Exp. 1021/2016 A. Tomo Dos.

Bautista Santiago Luisa y y-o. Luisa Bautista vs. Zamora Herrera José Miguel Ángel vs. Notario Público Número Cinco de la Ciudad de México, Licenciado Alfonso Zermeño Infante y Registro Público de la Propiedad y del Comercio de la Ciudad de México. Ord. Civil 2 Acdos. Núm. Exp. 255/2022.

BBVA Bancomer, S.A. Institución de Banca Múltiple, Grupo Financiero BBVA Bancomer vs. Alejandra Gloria Zamorano Mendoza. Especial Hipotecario Civil Expedientillo. 1 Acdo. Núm. Exp. 795/2009.

BBVA México, Sociedad Anónima, Institución de Banca Múltiple Grupo Financiero BBVA México vs. Alvarado Hernández Leonel y Zárate Amaya Ana Luisa. Especial Hipotecario Civil 1 Acdo. Núm. Exp. 503/2019 Bis. 3 Tomo III.

Bortoni Garza Roberto vs. Casino San Ángel, S.A. de C.V. y Club Csados, S.A. de C.V. Ord. Mercantil 1 Acdo. Núm. Exp. 127/2024.

Bridgestone de México S.A. de C.V. vs. Barriga Núñez María Estela y Acevedo Barriga Jesús Enrique y Jenrab de México S de R.L. de C.V. Especial Hipotecario Civil 1 Acdo. Núm. Exp. 701/2022 A. Tomo Cuatro.

Brudifarma S.A. de C.V. vs. Mora Vázquez Rosalinda y Guerrero López Patricia. Ejecutivo Mercantil 1 Acdo. Núm. Exp. 1251/2010 Bis. 4 C. Tomo Cuatro.

Capital Fund VIII Sociedad Promotora de Inversión de Capital Variable. Ord. Civil 1 Acdo. en Amparo. Núm. Exp. 5001/2025 Amparo 199/2025.

Cervantes Mosqueda Ana Lorena vs. Medina Ramírez Alejandro. Controversias de Arrendamiento Civil 1 Acdo. Núm. Exp. 1061/2024.

Cetelem S.A. de C.V. Sociedad Financiera de Objeto Múltiple Entidad Regulada vs. Salinas Borboa Nydia Lizeth. Ejecutivo Mercantil 1 Acdo. Núm. Exp. 1135/2023.

Ci Banco Sociedad Anónima, Institución de Banca Múltiple, División Fiduciaria en su Carácter de Fiduciario en el Fideicomiso Número F/00430 vs. Quevedo Ventura Jorge Luis y Olmos Pérez Francisca Mileibi. Especial Hipotecario Civil 1 Acdo. Núm. Exp. 267/2018 Tomo Dos.

Cibanco Sociedad Anónima Institución de Banca Múltiple en su Carácter de Fiduciario en el Fideicomiso Número F 00430 vs. Badillo Plascencia Andrés. Especial Hipotecario Civil 1 Acdo. Núm. Exp. 1513/2019 Tomo Dos.

Club Deportivo Guadaljara, Sociedad Anónima de Capital Variable. Ord. Civil 1 Acdo. en Amparo. Núm. Exp. 5001/2025 Amparo 605/2025.

Colonos Unidos de Coltongo A.C. vs. María de Los Ángeles Ramírez Alva, Gabino Ramírez Alva, José Luis Lara Ramírez, Irma Lorena Lara Carmona, José Luis Lara Carmona, Érika Carolina Lara Carmona y Mario Alberto Paz Pineda. Ord. Civil 1 Acdo. Núm. Exp. 57/2025 A. Tomo Dos.

Compromiso que Suma Valor S.A. P. I. de C.V. Sofom E. N. R vs. Distribuidora Tropisol, S.A. de C.V., Rayek Fallena Salomón. Ejecutivo Mercantil 1 Acdo. Núm. Exp. 913/2019 Tomo Tres.

Constructora Vallarta Oriente, Sociedad Anónima de Capital Variable vs. Ord. Civil 1 Acdo. en Amparo. Núm. Exp. 1515/2019.

Crispín Embate Óscar vs. Miguel Ángel Miranda Pérez. Especial Hipotecario Civil 1 Acdo. Núm. Exp. 593/2013 Tomo Dos.

De Pablo Gómez del Campo Guadalupe vs. Gochicoa Cáceres Claudia Cristina y Juárez Bobadilla Alfonso Ricardo. Controversias de Arrendamiento Civil 1 Acdo. Núm. Exp. 1793/2024.

Díaz de León García Enrique vs. Vega Montes de Oca Dulce Caridad. Controversias de Arrendamiento Civil 1 Acdo. Núm. Exp. 1247/2023.

Eduardo Magdaleno Bárcenas antes Proyectos Adamantine Sociedad Anónima de Capital Variable Sociedad Financiera de Objeto Múltiple Entidad Regulada vs. Ortiz Fosado Abel Demetrio y Otro. Ejecutivo Mercantil 1 Acdo. Núm. Exp. 1337/2018 Tomo Dos.

Factoring Corporativo S.A. de C.V. Sociedad Financiera de Objeto Múltiple Er vs. Mariana Elena Gayosso Cepeda. Especial Hipotecario Civil 1 Acdo. Núm. Exp. 453/2020.

García Aguilar Rodney vs. Rodríguez Heredia Alberto. Ejecutivo Mercantil 1 Acdo. Núm. Exp. 519/2016 A. Tomo Cuatro.

García Aguilar Rodney vs. Rodríguez Heredia Alberto. Ejecutivo Mercantil 1 Acdo. en Amparo. Núm. Exp. 519/2016 Amparo 403/2025.

Garduño Piña Irma Araceli vs. Rivera Jaramillo Ángela su Sucesión. Ord. Civil 1 Acdo. Núm. Exp. 299/2025.

Garibay Luna Teodora vs. Nuevo Centro Escolar Panamericano Sociedad Civil y Camargo Fernández María Eugenia y Conocida También como María Eugenia Camargo Fernández de Bulnes. Ord. Civil 1 Acdo. Núm. Exp. 805/2024.

Grupo Inversionista Acolman S.C. vs. Santillana Martínez Francisco René. Juris. Voluntaria Civil Expedientillo. 1 Acdo. en Expedientillo. Núm. Exp. 121/2024.

Guillén Carmona Adolfo Rolando vs. Hidalgo Ruíz Guadalupe Fabiola y Hidalgo Ruíz Yoanidka Yazel. Ord. Civil 1 Acdo. Núm. Exp. 2131/2024 A. Tomo Dos.

Héctor Jossue Chong Aragón. Ord. Civil 2 Acdos. en Amparo. Núm. Exp. 5001/2025 Amparo 367/2025-I.

HSBC México S.A. Institución de Banca Múltiple Grupo Financiero HSBC División Fiduciaria en su Carácter de Fiduciario Dentro del Fideicomiso Irrevocable No. F/234036 vs. Vivian Saldaña Octavio. Especial Hipotecario Civil 1 Acdo. Núm. Exp. 1263/2024 Segundo Tomo.

HSBC México Sa Institución de Banca Múltiple Grupo Financiero HSBC vs. Digital Pcs S.A. de C.V., Madrigal Villaburo Héctor Onofre. Ejecutivo Mercantil 1 Acdo. Núm. Exp. 1511/2019 Bis. 2 Tomo Dos.

HSBC México, S.A. Institución de Banca Múltiple, Grupo Financiero HSBC, División Fiduciaria, en su Carácter de Fiduciario en el Fideicomiso Número F/234036 vs. Gutiérrez Salguero Julio y Guevara Castro Patricia. Vía de Apremio Civil 1 Acdo. Núm. Exp. 1199/2017.

Instituto del Fondo Nacional de la Vivienda para los Trabajadores vs. Osiel Avelino Ponciano. Especial Hipotecario Civil 1 Acdo. Núm. Exp. 999/2018.

Islas Díaz Damián Jesús vs. Becerril García Javier y Ruíz Salazar Mara Guadalupe. Juris. Voluntaria Civil 2 Acdos. Núm. Exp. 561/2024.

Jerónimo Flores Óscar Cesionario de Nacional Monte de Piedad, Institución de Asistencia Privada vs. Guzmán Montiel Patricia Rodiles y Montiel Estrada -Arturo. Especial Hipotecario Civil 1 Acdo. Núm. Exp. 301/1999 Tomo Tres.

Laborde Díaz Josefina su Sucesión vs. Laborde Carranco Adolfo Alberto y Carranco del Valle María Guadalupe. Ord. Civil 1 Acdo. Núm. Exp. 377/2024.

Ledesma Fernández José vs. Ramírez Gomar Omar. Especial Hipotecario Civil 1 Acdo. Núm. Exp. 1321/2018 A. Tomo Tres.

Manzo Manzo Jorge vs. Alcázar Suárez Alejandro Antonio. Especial Hipotecario Civil 1 Acdo. Núm. Exp. 2087/2024 A. Tomo Tres.

Mata Aguilar Jorge Arturo antes HSBC México, S.A. Institución de Banca Múltiple, Grupo Financiero, División Fiduciaria, en el Fideicomiso Irrevocable F/247545 vs. Roxana Denisse Medina Guzmán. Especial Hipotecario Civil 2 Acdos. en Amparo. Núm. Exp. 121/2016 Juic. de Amapro 733/2025.

Mata Aguilar Jorge Arturo antes HSBC México, S.A. Institución de Banca Múltiple, Grupo Financiero, División Fiduciaria, en el Fideicomiso Irrevocable F/247545 vs. Roxana Denisse Medina Guzmán. Especial Hipotecario Civil 1 Acdo. Núm. Exp. 121/2016 Tomo Dos.

Máximo Juda. Ord. Civil 1 Acdo. en Amparo. Núm. Exp. 5001/2025 Amapro 503/2024 antes 813/2022.

SOLO CONSULTA
SOLO CONSULTA
SOLO CONSULTA

Mayen Guia Víctor vs. Lovera Hidalgo Alma Miryam. Ord. Civil Radicación. 1 Acdo. Núm. Exp. 1485/2024.

Mendoza Flores Israel su Suc. vs. Edgar Mendoza Flores. Ord. Civil 1 Acdo. Núm. Exp. 401/2013.

Mendoza Soto Bertha Yolanda, Mendoza Soto Domitila y Mendoza Soto Alicia vs. Teresa Heladia Bárcenas de Mendoza y Mendoza Sánchez Trinidad su Sucesión. Ord. Civil 1 Acdo. Núm. Exp. 1711/2024.

Morales Hurtado Cynthia Leonor vs. Haber Sam Grace y Raymond Douek Aluan su Sucesión. Controversias de Arrendamiento Civil 1 Acdo. Núm. Exp. 45/2025 A. Tomo Dos.

Nájera Imperial Ana Isabel y Nájera Imperial Juan Antonio vs. Danieli Ponce Elvira y Nájera Castañeda Juan. Ord. Civil 1 Acdo. Núm. Exp. 901/2021 A. Tomo Tres.

Narváez Tenopala María Genoveva vs. Rojas Madrid Alejandro y C. Director del Registro Público de la Propiedad y del Comercio del Distrito Federal. Ord. Civil Expedientillo. 1 Acdo. Núm. Exp. 641/2009.

Oropeza García Antonio vs. Martínez Gonalez Everardo Demian Lucio. Ord. Civil 1 Acdo. Núm. Exp. 1961/2024.

Pacheco Méyer Felisardo vs. Solórzano Sandoval Jesús Roberto y Seguros Atlas S.A. Ord. Civil 1 Acdo. Núm. Exp. 275/2025.

Peña Cortés Sara María vs. Martínez Morales Úrsula Yunel y Herrera Peña Eduardo de Jesús. Ord. Civil 1 Acdo. Núm. Exp. 317/2018 A. Tomo Dos.

Rosaura Castro Beltrán. Ord. Civil 2 Acdos. en Amparo. Núm. Exp. 5001/2025 Amparo 617/2024-V.

Sandoval Lua Rosaura vs. Rodríguez y Regino Alberto su Sucesión y Litisconsorte Pasivo Nec. Remedios Ramírez González. Ord. Civil 2 Acdos. Núm. Exp. 2001/2024 A. Tomo Dos.

Sofa Match S.A. de C.V. vs. Productos Brillantes S.A. de C.V. y Productos Destacados S.A. de C.V. y E&e Answer México S.A. de C.V. y Marcas Brillantes S.A. de C.V. y Prime Goods S.A. de C.V. Ord. Mercantil Expedientillo. 1 Acdo. Núm. Exp. 239/2023 A. Tomo Cuatro.

Tovar Trejo Ezequiel vs. Tejeda Martínez Amalia Rosalía. Ejecutivo Mercantil 1 Acdo. Núm. Exp. 1527/2019.

Tsubaki Castro Gerardo vs. Roberto Tsubaki Palma y María de Jesús Castro Tsubaki. su Sucesión y Elisa Tsubaki Palma y Consuelo Tsubaki Palma, su Sucesión y Registro Público de la Propiedad y de Comercio de la Ciudad de México. Ord. Civil 1 Acdo. Núm. Exp. 1109/2017.

Urrea Castellanos Lorena vs. Corporativo Hospital Satélite S.A. de C.V. y Secretaria de Educación Pública. Ord. Civil 2 Acdos. Núm. Exp. 557/2021 A. Tomo Dos.

Valora Trading Recycling S de R.L. de C.V. vs. Medrano Alvarado Manuel y Medrano Alvarado J Reyes. Ord. Civil 2 Acdos. Núm. Exp. 145/2025.

Vega Madrigal Miguel su Sucesión vs. Hernández Álvarez Martín Florencio. Controversias de Arrendamiento Civil 1 Acdo. Núm. Exp. 697/2018.

Villarreal Islas Luis Alejandro vs. Jaen Sierra Carlos Alberto y Chávez Arellano Juan Manuel. Ord. Civil 2 Acdos. Núm. Exp. 203/2025.

AUDIENCIA

Gómez Morales Eduardo Manuel vs. Gómez Castillo Raúl y Ruíz Hernández María del Carmen Pomposa. Aud. Ord. Civil. 1 Audiencia. Núm. Exp. 781/2023.

Sandoval Lua Rosaura vs. Rodríguez y Regino Alberto su Sucesión y Litisconsorte Pasivo Nec. Remedios Ramírez González. Aud. Ord. Civil. 1 Audiencia. Núm. Exp. 2001/2024 A. Tomo Dos.

LA SECRETARIA DE ACUERDOS
LIC. NANCY HAYDE LÓPEZ FRÍAS

SECRETARÍA "B"
ACUERDOS DEL 3 DE JUNIO DEL 2025

Aguirre González José Francisco vs. Ortiz Hernández Andrés y Álvarez Sánchez Emma Laura. Controversias de Arrendamiento Civil 1 Acdo. Núm. Exp. 546/2021 Tomo II.

Álvarez Catalina su Sucesión vs. Saavedra Zepeda Antonio Armando. Ord. Civil Expedientillo. 1 Acdo. en Expedientillo. Núm. Exp. 5002/2025 1226/2023.

Amaya Aparicio Carlos Benito (También Conocido como Carlos Amaya Aparicio), su Sucesión vs. Amaya Aparicio José Luis, Amaya Moisés Carlos Gilberto, Castro Suárez Carlos Francisco Titular de la Notaria Pública 110 de Atizapán de Zaragoza del Estado de México, Director del Registro Público de la Propiedad y de Comercio de la Ciudad de México. Ord. Civil 1 Acdo. Núm. Exp. 548/2018 Tomo II.

Anaisa de Coss Narcia Candelaria vs. De la Torre Domínguez María Antonieta su Sucesión. Especial Hipotecario Civil Cuad. de Amparo. 1 Acdo. en Amparo. Núm. Exp. 626/2024 Cuad. de Amp. 612/2025-II.

Andrea Graciela Pérez Pérez Cesionaria de Soluciones Inmobiliarias Real Land, S.A. de C.V. Cesionario de Banco Nacional de México S.A. Integrante del Grupo Financiero Banamex vs. José María Jacinto Rueda Maru y Gloria Andrés Bahena. Especial Hipotecario Civil 1 Acdo. Núm. Exp. 1202/2008 Tomo Dos.

Arguijo Sverdrup y Asociados S. C vs. Compañía Hulera Tornel S.A. de C.V. Ord. Civil Cuad. de Amparo. 1 Acdo. en Amparo. Núm. Exp. 76/2020 Cuad. de Amp. 241/2025.

Arguijo Sverdrup y Asociados S. C vs. Compañía Hulera Tornel S.A. de C.V. Ord. Civil 1 Acdo. Núm. Exp. 76/2020 Tomo Tres.

Autofinanciamiento México S.A. de C.V. vs. Yahudy Torres y Otros. Ejecutivo Mercantil 1 Acdo. Núm. Exp. 332/2012.

Autofinanciamiento México S.A. de C.V. vs. Yahudy Torres y Otros. Ejecutivo Mercantil 2 Acdos. Núm. Exp. 332/2012 Tomo II.

Banco Inbursa, Sociedad Anónima, Institución de Banca Múltiple, Grupo Financiero Inbursa vs. Danira Berenice Camacho Morgado y Josué Álvarez Torres. Especial Hipotecario Civil 1 Acdo. Núm. Exp. 572/2020.

Banco Invex, S.A. Institución de Banca Múltiple, Invex Grupo Financiero como Fiduciario del Fideicomiso 1241 antes Finpatria S.A. de C.V., S. O. F. O. L vs. Corporativo Inmobiliario Creeco, S.A. de C.V. y Sáenz Viesca José y Creel Charles María Luisa. Especial Hipotecario Civil 1 Acdo. Núm. Exp. 1300/2008.

Banco Mercantil del Norte S.A., Institución de Banca Múltiple, Grupo Financiero Banorte antes Hipotecaria Nacional S.A. de C.V., Sociedad Financiera de Objeto Múltiple, Entidad Regulada, Grupo Financiero BBVA Bancomer, antes Hipotecaria Nacional S.A. de C.V., Sociedad Financiera de Objeto Limitado vs. Felipe Villegas Romero. Especial Hipotecario Civil 1 Acdo. Núm. Exp. 454/2012 Tomo II.

Banco Mercantil del Norte S.A., Institución de Banca Múltiple, Grupo Financiero Banorte vs. Banco Mercantil del Norte, S.A., Institución de Banca Múltiple, Grupo Financiero Banorte, División Fiduciaria en el Fideicomiso Irrevocable de Administración y Fuente de Pago Número 752300, y Promotora de Sistemas de Información, S.A. P. I., de C.V., y Servicios Inmobiliarios de Posturas, S.A. P. I. de C.V., y Guzmán García Roberto y Banco Nacional de México, S.A. Integrante del Grupo Financiero Banamex, División Fiduciaria. Providencias Precautorias Mercantil 1 Acdo. Núm. Exp. 154/2022 B. Tomo Tres.

Banco Mercantil del Norte Sa Institucon Financiera de Objeto Múltiple Grupo Financiero Banorte vs. Barranco Suárez Carlos Alberto. Especial Hipotecario Civil 1 Acdo. Núm. Exp. 216/2025.

Banco Nacional de México Sa Integrante del Grupo Financiero Banamex vs. Moreno Bolaños Irma y Juárez Sanjurjo Mario Julián. Especial Hipotecario Civil 3 Acdos. Núm. Exp. 390/2024.

Banco Santander México, S.A. Institución de Banca Múltiple, Grupo Financiero Santander vs. Inmobiliaria Zeuqram, S.A. de C.V. Especial Hipotecario Civil Expedientillo. 1 Acdo. en Expedientillo. Núm. Exp. 5002/2025 Bis. 58 A. 462/2013.

BBVA México Sa Institución de Banca Múltiple Grupo Financiero BBVA México vs. Mollinedo Becerra Mario Ernesto. Vía de Apremio Civil 1 Acdo. Núm. Exp. 1004/2024.

BBVA México, Sociedad Anónima Institución de Banca Múltiple Grupo Financiero BBVA México vs. Benavides Olvera Héctor Mauricio. Especial Hipotecario Civil 1 Acdo. Núm. Exp. 1066/2017.

Bernard Mathurin Henri Daniel vs. Valle Aguilar Iván. Ord. Civil 1 Acdo. Núm. Exp. 1218/2019.

Castro Ramírez Guadalupe vs. Dygma Desarrollos Inmobiliarios S.A. de C.V. Ord. Civil 1 Acdo. Núm. Exp. 560/2021.

Cervantes García Víctor Manuel, Fidel Sergio Luna Vázquez, Pedro Celis Téllez, Santiago Avelar Paredes y José Pineda Islas vs. Comisión Liquidadora del Sutaur-100. Ord. Civil 1 Acdo. Núm. Exp. 268/2012 Bis. 1 Tomo II.

Ci Banco S.A. Ibm vs. Everardo Collins Domingo y Otra. Especial Hipotecario Civil 1 Acdo. Núm. Exp. 1292/2024.

Ci Banco S.A. Ibm vs. Everardo Collins Domingo y Otra. Especial Hipotecario Civil 2 Acdos. Núm. Exp. 1292/2024 Tomo II.

SOLO CONSULTA
SOLO CONSULTA
SOLO CONSULTA

Disfarmac S.A. de C.V. vs. Amm Comercializadora Autos Mariscos y más S.A. de C.V. y Rojas Quiñones Renato Darío. Ord. Mercantil Expedientillo. 2 Acdos. Núm. Exp. 82/2024.

Domínguez Martínez Óscar vs. Rosas Salvador, su Sucesión Miguel y Director del Registro Público de la Propiedad y el Comercio del Distrito Federal Ahora Ciudad de México. Ord. Civil Principal Tomo II. 1 Acdo. Núm. Exp. 1114/2022 A. Tomo Dos.

Figueroa Espinosa Hugo antes Mildred Montes Plascencia antes Sociedad Limitada de Los Activos Gramercy, Sociedad de Responsabilidad Limitada de Capital Variable vs. Agustín Tenorio Romero y Leticia Aparicio Moreno de Tenorio. Especial Hipotecario Civil 1 Acdo. Núm. Exp. 1424/2009.

Gómez Miranda Gala María vs. Distribuidora Juguetron S.A. de C.V. Ord. Civil 1 Acdo. Núm. Exp. 118/2020 Bis. 1 Principal.

HSBC México S.A. Institución de Banca Múltiple Grupo Financiero HSBC División Fiduciaria Quien Actua en su Carácter de Fiduciario Dentro del Fideicomiso Irrevocable Número F/238864 vs. Kuri Garay Sandra Luz. Especial Hipotecario Civil 1 Acdo. Núm. Exp. 550/2018.

Inmobiliaria Nivel 12, S.A. de C.V., (Cesionario de HSBC México Sa Institución de Banca Múltiple Grupo Financiero HSBC División Fiduciaria en su Carácter de Fiduciario del Fideicomiso Irrevocable Número F 262757) vs. Gómez Rascón Alberto. Vía de Apremio Civil 1 Acdo. Núm. Exp. 690/2019.

Instituto de Seguridad y Servicios Sociales de Los Trabajadores del Estado por Conducto de su Fondo de la Vivienda vs. Alejandro Navarrete Hernández. Especial Hipotecario Civil 1 Acdo. Núm. Exp. 1652/2012.

Jurado Villavicencio Jorge Federico vs. Jurado Villavicencio Víctor Daniel. Ord. Civil 1 Acdo. Núm. Exp. 298/2025.

Martínez Cabrera Salvador y Santillán Albarrán Melissa vs. Seguros Inbursa Sa Grupo Financiero Inbursa. Ord. Civil 9 Acdos. Núm. Exp. 1040/2024.

Mayoral Reyes Hugo Patricio vs. Don Evedegardo S.A. de C.V. y González Pereyra Alejandro Manuel. Controversias de Arrendamiento Civil 2 Acdos. Núm. Exp. 630/2020 Tomo II.

Medrano Zariñan José Carlos vs. Estrada Molina José Luz y C Director del Registro Público de la Propiedad y del Comercio de la Ciudad de México. Ord. Civil 1 Acdo. Núm. Exp. 272/2025.

P42 México, S.A. de C.V. vs. González Rojo Jorge Alberto. Actos Prejudiciales Civil 1 Acdo. Núm. Exp. 1554/2024.

Padilla Urtaza Silvia vs. López Padilla Barrera José María. Ord. Civil 1 Acdo. Núm. Exp. 260/2025.

Plata Cazares José Manuel su Sucesión vs. Mondragón Buenrostro Eduardo y Mondragón Plata Lizbeth. Ord. Civil 2 Acdos. Núm. Exp. 1710/2024.

Plata Cazares José Manuel su Sucesión vs. Mondragón Buenrostro Eduardo y Mondragón Plata Lizbeth. Ord. Civil Cuad. de Amparo. 1 Acdo. en Amparo. Núm. Exp. 1710/2024 Amparo: 296/2024.

Proyectos Gaam Sociedad Anónima Promotora de Inversión de Capital Variable, Cesionaria Ckd Activos 8, Sociedad Anónima, Promotora de Inversión de Capital Variable vs. López Ramírez César Tonatiuh y Zárate Gachuz Susana Belén. Especial Hipotecario Civil 1 Acdo. Núm. Exp. 1004/2019.

Salas Rosas Landa Jorge, antes Decarome, Sociedad Anónima, Promotora de Inversión de Capital Variable, antes Santander México, S.A. Institución de Banca Múltiple, Grupo Financiero Santander México, antes Santander Vivienda, S.A. de C.V., Sofom E. R., Grupo Financiero México vs. Rebeca Becerril Pimentel. Especial Hipotecario Civil 1 Acdo. en Otros. Núm. Exp. 1088/2017 B. Tomo Tres.

Sánchez Murillo Gregorio vs. Sánchez Murillo Marcelo y Ávalos Cruz Leticia. Ord. Civil Expedientillo. 1 Acdo. Núm. Exp. 1580/2024.

Scotiabank Inverlat S.A. Institución de Banca Múltiple Grupo Financiero Scotiabank Inverlat vs. Leyson Stamatopulos Miguel Eduardo, Leysn Castro Eduardo y Stamatopulos Rodríguez Magdalena. Especial Hipotecario Civil Cuad. de Amparo. 1 Acdo. en Amparo. Núm. Exp. 1644/2024 Cuad. de Amp. 320/2022-V-A.

Secreto. Ejecutivo Mercantil 1 Acdo. Núm. Exp. 1482/2024.

Sociedad Financiera Agropecuaria, S.A. de C.V. Sociedad Financiera de Objeto Múltiple E. N. R vs. Rancho Ganadero Los Guillén, Sociedad de Producción Rural de Responsabilidad Limitada, y Gilberto Guillén Aguilar, y David Antonio Guillén Aguilar su Sucesión, y Mario Guillén Aguilar y Víctor Guillén Serrano. Especial Hipotecario Civil 1 Acdo. Núm. Exp. 34/2019 a Principal.

Sociedad Financiera Agropecuaria, S.A. de C.V. Sociedad Financiera de Objeto Múltiple E. N. R vs. Rancho Ganadero Los Guillén, Sociedad de Producción Rural de Responsabilidad Limitada, y Gilberto Guillén Aguilar, y David Antonio Guillén Aguilar su Sucesión, y Mario Guillén Aguilar y Víctor Guillén Serrano. Especial Hipotecario Civil Cuad. de Amparo. 1 Acdo. en Amparo. Núm. Exp. 34/2019 Cuad. de Amp. 616/2025.

Sociedad Hipotecaria Federal S.N.C. Institución de Banca de Desarrollo, en su Carácter de Fiduciario Sustituto del Fondo de Operación y Financiamiento Bancario a la Vivienda (Fovi) vs. María de Lourdes Rosales Hernández y Ángel Damián Rosales Hernández. Especial Hipotecario Civil Principal. 1 Acdo. Núm. Exp. 1264/2010.

Toca Fernández María Teresa vs. Colegio Nueva Infancia S.C. y Rosa María de la Cruz Rivo Vez O. María de la Cruz Rico Vez y García Adame María del Pilar. Controversias de Arrendamiento Civil 1 Acdo. Núm. Exp. 2196/2024.

Velázquez Castillo Raúl su Sucesión vs. Scotiabank Inverlat Sa Institución de Banca Múltiple Grupo Financiero Scotiabank Inverlat División Fiduciaria y Crédito Hipotecario Sociedad Anónima. Ord. Civil 1 Acdo. Núm. Exp. 128/2025.

NO PUBLICADOS

Banco Santander México, S.A. Institución de Banca Múltiple, Grupo Financiero Santander México vs. Wauman Cedillo Carolina y Ziehl Beltrán Federico Bernardo. Especial Hipotecario Civil No Publicado. 1 Acdo. Núm. Exp. 174/2018 Tomo V.

López Cerón Martha vs. López Cortés Faustino y Cerón Camacho Eufemia Juana. Ord. Civil Acdo. No Publicado. 2 Acdos. Núm. Exp. 176/2024 Principal A.

Sánchez Pedroza Rosalía Ligia vs. Sánchez Pedroza Salvador Agustín. Ord. Civil No Publicado. 1 Acdo. Núm. Exp. 1704/2024 A. Tomo Dos.

AUDIENCIA

Banco Invex, Sociedad Anónima, Institución de Banca Múltiple, Invex Grupo Financiero, Única y Exclusivamente en su Carácter de Fiduciario en el Fideicomiso Número 3317, Actuando por Instrucciones de Bienes Programados, Sociedad Anónima de Capital Variable, en su Carácter de Fideicomitente vs Olea Trueheart Alexandro. Junta de Peritos Especial Hipotecario Civil. 1 Audiencia. Núm. Exp. 634/2021 C. Tomo Cinco.

Trujano Moreno Víctor Armando vs. Moreno Galindo Rubén y Gómez Muñoz Guadalupe. Aud. Ord. Civil. 1 Audiencia. Núm. Exp. 398/2024.

LA SECRETARIA DE ACUERDOS
LIC. ANABELL LEONOR REYES RODRÍGUEZ

QUINCUAGÉSIMO SÉPTIMO DE LO CIVIL

SECRETARÍA "A"
ACUERDOS DEL 3 DE JUNIO DEL 2025

Administradora Fome 1 Sociedad de Responsabilidad Limitada de Capital Variable vs. Miguel Ángel Álvarez Pina. Especial Hipotecario Civil 1 Acdo. Núm. Exp. 1273/2018.

Autofinanciamiento Total S.A. de C.V. vs. Juan Isaías Brito García y Otra. Especial Hipotecario Civil 1 Acdo. Núm. Exp. 1033/2019.

Banca Afirme Sociedad Anónima Institución de Banca Múltiple Afirme Grupo Financiero vs. Zuker Sociedad Anónima de Capital Variable. Ejecutivo Mercantil 2 Acdos. Núm. Exp. 1243/2018.

Banco Finterra, Sociedad Anónima, Institución de Banca Múltiple, Ahora Banco Covalto, Sociedad Anónima, Institución de Banca Múltiple vs. Agronegocios Nueva Asturias, S.A. de C.V. y Ábrego Rodríguez Eriberto y Ábrego Rodríguez Liliana y Ábrego Rodríguez Ricardo y Ábrego Rosas Paisano y Rodríguez García Gabriela y Cruz del Valle Iván Noé y Roa Borbolla Azucena del Carmen. Especial Hipotecario Civil 1 Acdo. Núm. Exp. 149/2021.

Banco Internacional Sa Institución de Banca Múltiple Grupo Financiero Bital vs. Rangel Gutiérrez José Luis. Especial Hipotecario Civil Exhorto. 1 Acdo. Núm. Exp. 1091/2022.

Banco Mercantil del Norte Sa Institución de Banca Múltiple Grupo Financiero Banorte vs. Vázquez Bautista Fidel. Especial Hipotecario Civil 2 Acdos. Núm. Exp. 2049/2024.

Banco Nacional de Ejército Fuerza Aérea y Armada, S.N.C. Institución de Banca de Desarrollo vs. Juan Pablo Rivera Cadena. Especial Hipotecario Civil Acdo. en Principal. 1 Acdo. en Expedientillo. Núm. Exp. 435/2016.

SOLO CONSULTA
SOLO CONSULTA
SOLO CONSULTA

Banco Sabadell Sa Institución de Banca Múltiple vs. Originales de la Moda S.A. de C.V. y Levy Hamui Jacobo. Actos Prejudiciales Civil 1 Acdo. Núm. Exp. 1381/2024.

Banco Santander México S.A. Institución de Banca Múltiple Grupo Financiero Santander México vs. Gerardo Esteban Hiarmes. Ejecutivo Mercantil 1 Acdo. Núm. Exp. 1999/2024.

Banco Santander México Sa Ibm Grupo Financiero Santander México vs. Becerril Vilchis Luis Enrique. Especial Hipotecario Civil 1 Acdo. Núm. Exp. 911/2023.

Barragán Ramírez Joel vs. Grupo Mexicano de Seguros S.A. de C.V. Ord. Civil 3 Acdos. Núm. Exp. 1083/2024.

BBVA Bancomer S.A., Institución de Banca Múltiple, Grupo Financiero BBVA Bancomer vs. Cruz Lara Fernando y Palomares Partida Rosa Elena. Especial Hipotecario Civil 1 Acdo. Núm. Exp. 393/2021.

Betancourt Reyes Ángela Mayela vs. Irene su Reyes Morales su Sucesión, Isidro Betancourt Díaz su Sucesión, Isidro Betancourt Reyes, Ricardo Betancourt Reyes, Irene Betancourt Reyes y Director del Registro Público de la Propiedad y del Comercio de la Ciudad de México. Ord. Civil 1 Acdo. Núm. Exp. 1665/2024.

Brito Hernández Dania Elizabeth. Ord. Civil 1 Acdo. Núm. Exp. 305/2025.

Camberos Rosas Mirza Gabriela vs. Grupo Mexicano de Seguros S.A. de C.V. Ord. Civil 3 Acdos. Núm. Exp. 1209/2024.

Camus y Gómez María del Rosario Josefa vs. Sánchez López Guillermo Ángel y García Cisneros Eli Guillermo. Controversias de Arrendamiento Civil 1 Acdo. Núm. Exp. 461/2022.

Carrillo Valdez Martha vs. Pérez Hernández Alfonso y y/o Alfonso Poire Hernández y Valdez Arrevillaga Angelina su Sucesión y Carrillo Íñiguez Gregorio su Sucesión y Carrillo Valdés María del Carmen y Carrillo Valdés Jorge Raúl y Carrillo Valdés Gilberto Gregorio y Carrillo Valdez Carlos y Carrillo Valdés Antonio Javier y Carrillo Valdez Eduardo y Carrillo Valdez Irma Guadalupe y Carrillo Valdez Humberto Alfonso y C Director del Registro Público de la Propiedad y del Comercio de la Ciudad de México. Ord. Civil 1 Acdo. Núm. Exp. 577/2023.

Castañeda Díaz Alejandro vs. Castañeda Díaz Job. Ord. Civil 1 Acdo. Núm. Exp. 497/2022.

Cervantes Galicia Rita Martha vs. Rodríguez Mendoza Irene. Ord. Civil 1 Acdo. Núm. Exp. 23/2025.

Chong Aragón Héctor Jossue. Ord. Civil Acdo. en Amparo Número 367/2025-I. 1 Acdo. en Amparo. Núm. Exp. 367/2025 367/2025-I Promov. por Héctor Jossue Chong Aragón.

Ci Banco, S.A., Institución de Banca Múltiple vs. Hernández Castro Fernando Alberto. Especial Hipotecario Civil 1 Acdo. Núm. Exp. 807/2024.

Cortés Iracheta Arturo Jorge vs. Operadora de Hospitales Ángeles S.A. de C.V., Jesús Alberto Pérez Contreras, Ana Sofía Peña Blesa, Erik Hernández Vásquez y Diana Chávez Izarraga. Ord. Civil 1 Acdo. Núm. Exp. 1519/2024 Tomo V.

Crédito Inmobiliario, S.A. de C.V., Sociedad Financiera de Objeto Múltiple, Entidad No Regula vs. Eugenio Ramírez López. Esp. Hip. Expedientillo. 1 Acdo. Núm. Exp. 1297/2009.

Del Rello Estrada Sergio Rafael vs. Guillén Morales Pardave Luis Armando. Ejecutivo Mercantil 2 Acdos. Núm. Exp. 519/2007.

Drummond Durey Hugh Michael y Rojas Ramírez Sylvia Margarita vs. Desarrolladora Puerta Bosques Residencial S.A. de C.V. y Fuentes Chie Juan. Ord. Civil 1 Acdo. Núm. Exp. 805/2024 Tomo II.

Espinosa Mora César vs. García Ramos Fernando y Espinosa Mora María y C Director del Registro Público de la Propiedad y del Comercio de la Ciudad de México. Ord. Civil 2 Acdos. Núm. Exp. 3/2025.

Financiera Nacional de Desarrollo Agropecuario Rural Forestal y Pesquero antes Financiera Rural, hoy Instituto para Devolver Al Pueblo Lo Robado vs. El Rollo Corporativo Sociedad Anónima de Capital Variable y Banco Mercantil del Norte Sociedad Anónima Institución de Banca Múltiple Grupo Financiero Banorte en su Carácter de Fiduciario del Fideicomiso de Administración Revocable Número F -1114. Especial Hipotecario Civil 2 Acdos. Núm. Exp. 2037/2024.

Flores Viramontes Iván Manuel vs. De la Peña Vda de Ocha Dolores y López de Ochoa Gloria Elvia y Ochoa y de la Peña Jaime Luis y Ochoa López Gloria Elvia y Ochoa López Jaime Luis y C Director del Registro Público de la Propiedad y del Comercio de la Ciudad de México. Ord. Civil 1 Acdo. Núm. Exp. 303/2025.

García López Begoña y Parra Gurza Roberto vs. Obras Marisma S.A. de C.V. Ejecutivo Mercantil 1 Acdo. Núm. Exp. 301/2022.

García Rodríguez Federico vs. Sánchez Velázquez Ofelia Hipólita su Sucesión. Ord. Civil 1 Acdo. Núm. Exp. 11/2025.

González Martínez Juan Francisco y Jiménez García Geovana vs. Axa Seguros S.A. de C.V. Ord. Civil 1 Acdo. Núm. Exp. 341/2021.

Hernández Abreo Efraín vs. Sánchez Lona Josué y Ramos Aguilar Cecilia. Controversias de Arrendamiento Civil 1 Acdo. Núm. Exp. 1105/2024.

Hernández Alcázar Salvador vs. Ruíz Ruíz Rosa y y-o. Rosa Ruíz y Ruíz, Rosa Ruíz Ruíz de Gutiérrez, Rosa Ruíz Ruíz Vda de Gutiérrez. Ord. Civil 1 Acdo. Núm. Exp. 877/2022.

Hernández Beltrán Pedro vs. Autobuses México Toluca Zinacantepec y Ramales S.A. de C.V. Servicio de Excelencia Plus y Inversionistas en Autotransportes Mexicanos S.A. de C.V. Ord. Civil 1 Acdo. Núm. Exp. 95/2022.

Hernández Pérez Luis vs. Díaz Montero Diego Gerardo. Ejecutivo Mercantil 1 Acdo. Núm. Exp. 869/2022.

Hipotecaria Vértice, S.A. de C.V. Sociedad Financiera de Objeto Múltiple, Entidad No Regulada, su Cesionaria Banco Monex, Sociedad Anónima, Institución de Banca Múltiple, Monex Grupo Financiero, en su Carácter de Fiduciario del Fideicomiso Empresarial, Irrevocable de Administración y Garantía Número F/3443, hoy su Cesionario Michel Tomp Morales vs. Marcelo Garduño Romero. Especial Hipotecario Civil Acdo. en Amparo Número 370/2025-Vii. 1 Acdo. en Amparo. Núm. Exp. 1189/2011 370/2025-Vii.

Inmobiliaria de Garay S.A. vs. Andrea Avelina Reséndiz García. Ord. Civil 3 Acdos. Núm. Exp. 2017/2024 Tomo II.

Instituto de Seguridad y Servicios Sociales de Los Trabajadores del Estado a Través de su Fondo de la Vivienda (Fovisssste) vs. Santana Cruz Armando. Especial Hipotecario Civil 1 Acdo. Núm. Exp. 1869/2024.

Instituto de Seguridad y Servicios Sociales de Los Trabajadores del Estado a Través de su Fondo de la Vivienda Fovissste vs. Flores Crotte Mario Alberto. Especial Hipotecario Civil 1 Acdo. Núm. Exp. 1879/2024.

Instituto de Seguridad y Servicios Sociales de Los Trabajadores del Estado a Través de su Fondo de la Vivienda Fovissste vs. López Andrade Juan Marcos. Especial Hipotecario Civil 1 Acdo. Núm. Exp. 167/2021.

Instituto de Seguridad y Servicios Sociales de Los Trabajadores del Estado a Través de su Fondo de la Vivienda Fovissste vs. Méndez Ávila Fabricio. Especial Hipotecario Civil 1 Acdo. Núm. Exp. 2027/2024.

Instituto de Seguridad y Servicios Sociales de Los Trabajadores del Estado, a Través de su Fondo de la Vivienda Fovissste vs. Quevedo Ceja Miguel Ángel. Especial Hipotecario Civil 1 Acdo. Núm. Exp. 1713/2024.

Javier Ascensión Andrade Andrew vs. Garibay Nolasco Francisco Javier. Especial Hipotecario Civil 1 Acdo. Núm. Exp. 29/2025.

Laboratorios Kener S.A. de C.V. vs. Laboratorios Vanquish S.A. de C V. Ejecutivo Mercantil 1 Acdo. Núm. Exp. 577/2019.

López Salas Natividad vs. Camarena y López Portillo Aurora y Camarena y López Portillo Ana y Camarena y López Portillo Luisa y y/o Luisa Camarena Viudad de Alfaro y C Director del Registro Público de la Propiedad y del Comercio de la Ciudad de México. Ord. Civil 2 Acdos. Núm. Exp. 253/2024.

Margaleff Consultores S.A. de C.V. vs. Ci Banco, S.A., Institución de Banca Múltiple, como Fiduciario del Fideicomiso de Administración Identificado Con el Número Cib/2351; Parqmex Industrial Development, Sociedad de Responsabilidad Limitada de Capital Variable; Rual, Sociedad Anónima de Capital Variable y Afianzadora Sofimex, Sociedad Anónima. Ord. Civil 1 Acdo. Núm. Exp. 1039/2018.

Menez Jeremy vs. Ponce de León Trejo Jorge Ernesto e Iglesias Rosas María Esther. Controversias de Arrendamiento Civil 1 Acdo. Núm. Exp. 1341/2024.

Morales Sánchez Itzel Esmeralda vs. Rodríguez Hernández Alberto Isaac. Ejecutivo Mercantil 1 Acdo. Núm. Exp. 197/2025.

Nxx Capital Mezz I, S.A. P. I. de C.V. Sofom, E. N. R vs. Oportunidades para Emprendedores, S.A. P. I. de C.V., Sofom, E. N. R. Especial Hipotecario Civil 1 Acdo. Núm. Exp. 23/2023.

Pegalum Diseño y Construcción S.A. de C.V. vs. Pariente Novi Daniel y Hernández Gutiérrez España Fernando. Ord. Mercantil 1 Acdo. Núm. Exp. 597/2020.

Peniche Franco Rosa Elena vs. Barro Fuentes Mónica. Ord. Civil 1 Acdo. Núm. Exp. 307/2025.

SOLO CONSULTA
SOLO CONSULTA
SOLO CONSULTA

Pérez Calzada Hugo vs. Mora Uscanga Andrés y Mora Uscanga Matilde y Mora Uscanga Miguel y Mora Uscanga Beda y Mora Uscanga Ángel y Mora Uscanga Maribel y Mora Uscanga Martín y Mora Uscanga Luis. Ejecc. de Garantías Otorgadas Mediante Prenda Sin Transmisión de Pos. y Fideicomiso de Garantía (Procedimiento Extrajudicial) Mercantil 1 Acdo. Núm. Exp. 545/2024.

Préstamos Felices en 15 Minutos S.A. de C.V. Sofom Enr vs. Palomo Vargas María Esther. Ejecutivo Mercantil 1 Acdo. Núm. Exp. 175/2023.

Rodríguez Chavero María Dolores vs. Hernández Salazar Marisa. Controversias de Arrendamiento Civil 1 Acdo. Núm. Exp. 73/2024.

Rodríguez Rodríguez Jerónimo vs. Rodríguez Sánchez Claudia y Sánchez Rodríguez Martín. Ord. Civil 1 Acdo. Núm. Exp. 903/2023.

Scotiabank Inverlat Sa Institución de Banca Múltiple Grupo Financiero Scotiabank Inverlat vs. Franco Maldonado Pedro Alberto. Especial Hipotecario Civil 1 Acdo. Núm. Exp. 535/2021.

Scotiabank Inverlat Sa Institución de Banca Múltiple Grupo Financiero Scotiabank Inverlat vs. Franco Maldonado Pedro Alberto. Especial Hipotecario Civil Acdo. en Amparo Número 618/2025-Viii. 1 Acdo. en Amparo. Núm. Exp. 535/2021 618/2025-Viii.

Scrap II, Sociedad de Responsabilidad Limitada de Capital Variable, hoy su Cesionario Ricardo Bastida Álvarez vs. José Bañuelos Cedillo y Otro. Especial Hipotecario Civil 1 Acdo. Núm. Exp. 249/2010.

Secreto. Ejecutivo Mercantil 1 Acdo. Núm. Exp. 113/2023.

Secreto. Ejecutivo Mercantil 1 Acdo. Núm. Exp. 65/2024.

Secreto. Ejecutivo Mercantil 2 Acdos. Núm. Exp. 875/2019.

Secreto. Providencias Precautorias Civil 1 Acdo. Núm. Exp. 1095/2023.

The Bank Of New York Mellon Sa Institución de Banca Múltiple y Actuando en su Carácter de Fiduciario en el Fideicomiso F 00102 vs. Lossel Arellanos Érika Evangelina. Especial Hipotecario Civil 1 Acdo. Núm. Exp. 61/2025.

Unifin Financiera, Sociedad Anónima Bursatil de Capital Variable vs. Luna Licea Emiliano y María Ester Ramírez Lisares. Especial Hipotecario Civil 1 Acdo. Núm. Exp. 1657/2024.

Valladares Ortega Martha Érika y Torres Valladares Nadia Paola vs. Enríquez Ramírez Javier y e P Construcción Dinamica Sociedad Anónima de Capital Variable y Facundo Carrillo Rebeca y Rivas Álvarez José Antonio y Rojas Herrera Nayura. Ord. Civil 1 Acdo. Núm. Exp. 95/2021.

Vargas Cruz Arturo Clemente vs. Santillán López Vicente y Santillán López Alfonso y Santillán López Yolanda y López Guzmán Julieta y C. Director del Registro Público de la Propiedad y del Comercio de la Ciudad de México. Ord. Civil 1 Acdo. Núm. Exp. 659/2020.

Ventura Bravo Adán vs. El Águila Compañía de Seguros S.A. de C.V. y Otros. Ord. Civil 1 Acdo. Núm. Exp. 331/2017.

Williams John Michael John vs. Juárez López José Luis. Juris. Voluntaria Civil 1 Acdo. Núm. Exp. 1285/2024.

MAL PUBLICADOS

Banco del Bajío Sa Institución de Banca Múltiple vs. Hernández Olvera Javier y Farías de Hernández Mónica Evangelina. Juris. Voluntaria Civil Acdo. mal Publ. del 2 de Junio del 2025. 1 Acdo. Núm. Exp. 1859/2024.

AUDIENCIA

Impulsora San Bartolo S.A. de C.V. vs. Ávalos Martínez Bernard Antonio. Aud. Controversias de Arrendamiento Civil. 1 Audiencia. Núm. Exp. 1287/2024.

Leaños Márquez Domitila vs. Romero Peña Cirilo y Bermejo Luna Sara. Aud. Previa y de Concil. y Excepciones Procesales Ord. Civil. 1 Audiencia. Núm. Exp. 1963/2024.

Vela Flores de Salazar Leticia Eugenia vs. Banco Inverlat Sa Institución de Banca Múltiple Grupo Financiero Inverlat División Fiduciaria y hoy Scotiabank Inverlat Sa Institución de Banca Múltiple Grupo Financiero Scotiabank Inverlat y Bancomer Sa y BBVA México Sa Institución de Banca Múltiple Grupo Financiero BBVA México. Aud. Previa y de Concil. y Excepciones Procesales Ord. Mercantil. 1 Audiencia. Núm. Exp. 589/2023.

SENTENCIA DEFINITIVAS DEL 3 DE JUNIO DEL 2025

Rubí Flores Leónides su Sucesión vs. Bautista Falcón María Teresa y Muñoz Bautista Sydney. Ord. Civil Sent. Def. 1 Núm. Exp. 1275/2023

SENTENCIA INTERLOCUTORIA

HSBC México S.A., Institución de Banca Múltiple, Grupo Financiero HSBC, hoy su Cesionaria Mexfingas, Sociedad Anónima Promotora de Inversión de Capital Variable vs. González Pinilla Adrián. Especial Hipotecario Civil Sent. Interl. 1 Núm. Exp. 909/2021

LA SECRETARIA DE ACUERDOS
LIC. YOLANDA HERNÁNDEZ GARCÍA

SECRETARÍA "B"
ACUERDOS DEL 3 DE JUNIO DEL 2025

Abastecedora de Harinas S.A. de C.V. vs. Martha Victoria Contreras Contreras. Ejec. Merc. 1 Acdo. Núm. Exp. 18/2003.

Administradora Fome 1 Sociedad de Responsabilidad Limitada de Capital Variable vs. Gómez Medina Óscar. Especial Hipotecario Civil 1 Acdo. Núm. Exp. 618/2020.

Administradora Fome 2 Sociedad de Responsabilidad Limitada de Capital Variable vs. Gómez García Rosalinda. Especial Hipotecario Civil 1 Acdo. Núm. Exp. 448/2024.

Angelus Soluciones Empresariales S.A. de C.V. vs. Álvarez Ojeda María de Los Ángeles. Especial Hipotecario Civil 1 Acdo. Núm. Exp. 1444/2024.

Arizmendi Ortiz Albino Javier y Alfaro Mejía Eloísa vs. Jb Business & Solutions S.A. de C.V. Controversias de Arrendamiento Civil 1 Acdo. Núm. Exp. 1588/2024.

Axa Seguros S.A. de C.V. vs. Alimentos y Bebidas Alter S.A. de C.V. y Industrias Sparkle S.A. de C.V. y Seguros Atlas S.A. y Seguros Sura S.A. de C.V. Ord. Civil 1 Acdo. Núm. Exp. 1762/2024.

Banco Actinver Sa Institución de Banca Múltiple Grupo Financiero Actinver como Fiduciaria del Fideicomiso 1401 vs. Sánchez Zepeda Claudia Catalina y Altura Residencial S.A. de C.V. Controversias de Arrendamiento Civil 2 Acdos. Núm. Exp. 62/2022.

Banco Invex S.A. vs. Cobos Gómez Ofelia y Reyes Sánchez Antonio. Ord. Civil 1 Acdo. Núm. Exp. 94/2022.

Banco Mercantil del Norte Sa Institución de Banca Múltiple Grupo Financiero Banorte vs. Paper Pak S.A. de C.V. y Fuentes Becerril Martín. Providencias Precautorias Civil 1 Acdo. Núm. Exp. 1350/2022.

Banco Santander México, Sociedad Anónima Institución de Banca Múltiple Grupo Financiero Santander México, como Cedente de Decarome, Sociedad Anónima, Promotora de Inversión de Capital Variable, hoy su Cesionaria vs. Racks Aries S.A. de C.V. y Otros. Ejecutivo Mercantil 1 Acdo. Núm. Exp. 764/2016.

Banco del Bajío S.A., Institución de Banca Múltiple vs. Fernando Bravo Dorantes. Especial Hipotecario Civil 1 Acdo. Núm. Exp. 174/2013.

Bautista Ontiveros Martina vs. Axa Seguros S.A. de C.V. vs. Industrial Garmisa S.A. de C.V. Ord. Civil 3 Acdos. Núm. Exp. 660/2020.

BBVA Bancomer Sa Institución de Banca Múltiple Grupo Financiero BBVA Bancomer vs. El Manantial S.A. de C.V. y Distribuidora de Concentrados del Yauco S.A. de C.V. y Concentrados del Yauco S.A. de C.V. y Solorza Hernández Francisco y Salas Hernández María de Jesús y Solorza Hernández Martha Elena y Lozano Rodríguez Tobías Ricardo y Solorza Hernández Isabel Mercedes y López Aguilar Manuel y Solorza Hernández Ángel y Valdés Tirado Olivia del Carmen y Solorza Hernández Rosa Beatriz y Trejo Durán Ramón Ignacio. Ejecutivo Mercantil 1 Acdo. Núm. Exp. 376/2021.

BBVA México Sa Institución de Banca Múltiple Grupo Financiero BBVA México vs. Cerón Juárez Silvia. Especial Hipotecario Civil 1 Acdo. Núm. Exp. 1284/2024.

BBVA México Sa Institución de Banca Múltiple Grupo Financiero BBVA México vs. Rossano Torres Daniel Omar. Especial Hipotecario Civil 1 Acdo. Núm. Exp. 1134/2023.

BBVA México, S.A., Institución de Banca Múltiple, Grupo Financiero BBVA México vs. Aldava Rodríguez Benita y Hernández Cabrera Tomás. Especial Hipotecario Civil 1 Acdo. Núm. Exp. 1684/2024.

BBVA México, Sociedad Anónima Institución de Banca Múltiple, Grupo Financiero BBVA México vs. Torres Guzmán Juan Carlos. Especial Hipotecario Civil 1 Acdo. Núm. Exp. 516/2021 Tomo II.

BBVA México, Sociedad Anónima, Institución de Banca Múltiple, Grupo Financiero BBVA México vs. Selene López Vidales. Especial Hipotecario Civil 2 Acdos. Núm. Exp. 392/2019.

SOLO CONSULTA
SOLO CONSULTA
SOLO CONSULTA

Belén Simón Ana Laura vs. Grupo Mexicano de Seguros S.A. de C.V. Ord. Civil 1 Acdo. Núm. Exp. 552/2024.

Beltrán Cantera Yolanda vs. Instituto del Fondo Nacional de la Vivienda para los Trabajadores y Registro Público de la Propiedad y del Comercio de la Ciudad de México y Arista Mata Moisés. Especial Hipotecario Civil 3 Acdos. Núm. Exp. 1190/2023.

Bienes Programados S.A. de C.V. vs. Ramírez Aguilar Sergio Daniel y Libreros Ángel Catalina Vanessa. Especial Hipotecario Civil 1 Acdo. Núm. Exp. 664/2024.

Bienes Programados Sociedad Anónima de Capital Variable vs. Ramos Vázquez José Antonio. Especial Hipotecario Civil 1 Acdo. Núm. Exp. 1578/2024.

Campos Zambrano Luis Augusto vs. Solís Alvarado Ireri. Controversias de Arrendamiento Civil 2 Acdos. Núm. Exp. 644/2024.

Castro Rojas Francisco vs. Grupo Mexicano de Seguros S.A. de C.V. Ord. Civil 2 Acdos. Núm. Exp. 1136/2024.

Cibanco Sociedad Anónima Institución de Banca Múltiple en su Carácter de Fiduciario en el Fideicomiso F00782 vs. Viturin Can José Ángel y Traconis Itza Juliana. Especial Hipotecario Civil 1 Acdo. Núm. Exp. 914/2023.

Comercial Villa San Juan vs. De Obieta Garcés Enrique y Reyes Ocampo Mario Alberto y Compagny Montes Dafne. Ord. Civil 1 Acdo. Núm. Exp. 1012/2024.

Cortés Cerrillo José Antonio Omar y Rodríguez Mendoza Karla Miriam vs. López Ayala Daniel y Granados Flores María Rosario Vannesa. Ord. Civil 3 Acdos. Núm. Exp. 378/2023.

Cruz Ruíz Teresa vs. Cuéllar Gutiérrez Héctor Andrés. Especial Hipotecario Civil 1 Acdo. Núm. Exp. 134/2024.

Daimler Financial Services México S de R.L. de C.V. vs. Solución en Servicios Directivos S.A. de C.V. y Pineda Núñez Miguel. Ejecutivo Mercantil Contestación de Agravios vs. Definitiva. 1 Acdo. Núm. Exp. 382/2022.

Daimler Financial Services México S de R.L. de C.V. vs. Solución en Servicios Directivos S.A. de C.V. y Pineda Núñez Miguel. Ejecutivo Mercantil Acdo. en Amparo Número 87/2025-Vii. 1 Acdo. en Amparo. Núm. Exp. 382/2022 87/2025-Vii.

Devesa Guerrero Gabriel vs. Guerrero Boche Gabriela su Sucesión y Devesa Guerrero Ignacio Domingo su Sucesión y Devesa Guerrero Guadalupe su Sucesión y Devesa Guerrero Victor Luciano su Sucesión y Devesa Guerrero Alejandro su Sucesión. Ord. Civil 1 Acdo. Núm. Exp. 1078/2024.

Divena S.A. de C.V. vs. Sake Sushi Bar S.A. de C.V. y Haim Marcovich Moisés. Controversias de Arrendamiento Civil 1 Acdo. en Expedientillo. Núm. Exp. 740/2020.

Doga Representaciones S.A. de Ccv y Destination Service S.A. de C.V. y Cárdenas Garduño Francisco Javier y Cárdenas Garduño Fernando vs. Unifin Credit Sociedad Anónima de Capital Variable Sociedad Financiera de Objeto Múltiple Entidad No Regulada. Vía de Apremio Civil 1 Acdo. Núm. Exp. 304/2025.

Dueñas Acostas Zaira Verónica antes Arendadora Capital, S.A. de C.V. vs. Díaz Leal Barragán de Esparza Yolanda su Suc. y Otro. Ejecutivo Mercantil 1 Acdo. Núm. Exp. 1318/2019.

Díaz Arciniega María Guadalupe vs. José Antonio González Tella y Otros. Ord. Civ. 1 Acdo. Núm. Exp. 1074/2011.

Emprendimientos Maussan y González Sapi de C.V. vs. Bit Lag S.A. de C.V. y Cabrera García Wendy Leticia y Rendón Hinojosa Rigel Mario. Especial Hipotecario Civil Acdo. en Exp. Principal. 2 Acdos. en Expedientillo. Núm. Exp. 230/2024.

Peregrino Mora Francisco Guillermo vs. Operadora de Negocios Crucero S.A. de C.V. Chedraui. Ord. Civil 1 Acdo. Núm. Exp. 312/2019.

Flores Flores Héctor Armando vs. Viveros Ortiz Evangelina su Sucesión. Ord. Civil 1 Acdo. Núm. Exp. 1470/2019.

González González Magdaleno y Otros vs. Juventimo González González. Ord. Civil 1 Acdo. Núm. Exp. 964/2019.

Haddad Spreca Máximo vs. Dimensión Asesores S.A. de C.V., Oficina Registral de Tenancingo del Instituto de la Función Registral del Estado de México y Banco Mercantil del Norte S.A. Institución de Banca Múltiple, Grupo Financiero Banorte División Fiduciaria. Ord. Civil 1 Acdo. Núm. Exp. 76/2025.

Hernández Velasco Celia vs. Delfino Rivera Hernández. Ord. Civ. 1 Acdo. Núm. Exp. 764/2007.

Herrera Wollmer Olda Isabel y Herrera Wollmer Yohanna y Herrera Wollmer Alejandro vs. Turquie Mejía Yolanda. Ord. Civil 1 Acdo. Núm. Exp. 324/2024.

Hipotecaria Nacional S.A. de C.V. Sociedad Financiera de Objeto Múltiple Entidad Regulada Grupo Financiero BBVA Bancomer. Especial Hipotecario Civil 2 Acdos. en Expedientillo. Núm. Exp. 1664/2010.

Hipotecaria Nacional Sociedad Anónima de Capital Variable, Sociedad Financiera de Objeto Múltiple, Entidad Regulada, Grupo Financiero BBVA Bancomer a Través de su Mandataria BBVA Bancomer, S.A. Institución de Banca Múltiple, Grupo Financiero BBVA Bancomer vs. González Arriaga Guadalupe y Sosevelt F. D. Rafael Ramírez Estrada. Especial Hipotecario Civil 1 Acdo. Núm. Exp. 94/2014.

Hipotecaria su Casita S.A. de C.V. Sociedad Financiera de Objeto Limitado vs. Zárate Ramírez Víctor Manuel. Especial Hipotecario Civil 1 Acdo. Núm. Exp. 360/2021.

HSBC México Sa Institución de Banca Múltiple Grupo Financiero HSBC División Fiduciaria en su Carácter de Fiduciario del Fideicomiso Irrevocable de Administración F262757 vs. Ramírez Hernández Alma. Juris. Voluntaria Civil 1 Acdo. Núm. Exp. 858/2024.

HSBC México Sa Institución de Banca Múltiple Grupo Financiero HSBC División Fiduciaria en su Carácter de Fiduciario en el Fideicomiso Irrevocable F/262757 vs. Camacho Fuentes Jaime Manuel. Especial Hipotecario Civil 1 Acdo. Núm. Exp. 256/2025.

HSBC México, Sociedad Anónima, Institución de Banca Múltiple, Grupo Financiero HSBC, División Fiduciaria, en su Carácter de Fiduciario del Fideicomiso Irrevocable de Administración y Fuente de Pago Identificado Con el Número F/258040 vs. Felipe Castañeda Acero y Otra. Ejecutivo Mercantil 1 Acdo. Núm. Exp. 246/2009.

Instituto de Seguridad y Servicios Sociales de Los Trabajadores del Estado a Través de su Fondo de la Vivienda Fovissste vs. López Peralta Rosalva. Especial Hipotecario Civil 1 Acdo. Núm. Exp. 1702/2024.

Instituto de Seguridad y Servicios Sociales de Los Trabajadores del Estado a Través de su Fondo de la Vivienda Fovissste vs. Chavarría Garaywendy Paloma. Especial Hipotecario Civil 1 Acdo. Núm. Exp. 24/2025.

Instituto de Seguridad y Servicios Sociales de Los Trbajadores del Estado a Través de su Fondo de la Vivienda vs. Axotla Bahena Abraham. Especial Hipotecario Civil 1 Acdo. Núm. Exp. 1094/2024.

Ion Financiera Sociedad Anónima Promotora de Inversión de Capital Variable Sociedad Financiera de Objeto Múltiple Entidad Regulada vs. Ramírez Salgado Arturo. Especial Hipotecario Civil 1 Acdo. Núm. Exp. 1088/2024.

Jara Elías José Rubén vs. Inmobiliaria Forest S de R.L. de C.V. Juris. Voluntaria Civil 1 Acdo. Núm. Exp. 302/2025.

Lagunes Fuentes Mario Germán vs. Carlos Alberto Morales Cerón También Conocido como Carlos Alberto Morales Caron. Ord. Mercantil 1 Acdo. Núm. Exp. 740/2007 Tomo Ii.

Lujan Ramos Laura Cinthia vs. Espinosa Ramos Alfredo. Ejecutivo Mercantil 1 Acdo. Núm. Exp. 1790/2024.

Maguey Martínez Alfonso y Arroyo Rangel Paula vs. Mesa Rodríguez María Guadalupe y Rodríguez Carranza Guadalupe. Ord. Civil 2 Acdos. Núm. Exp. 1860/2024.

Mejía Martínez María Teresa vs. José Luis Jiménez Ortiz y Otros. Ord. Civil 1 Acdo. Núm. Exp. 1116/2019.

Meza Ramírez Mario Alberto vs. Alanís Plaza Luis. Controversias de Arrendamiento Civil 1 Acdo. Núm. Exp. 1400/2024.

Mondragón Blancas Claudia vs. Rodríguez Abarca Aurora y Díaz González Yamarasbeth Marina. Controversias de Arrendamiento Civil 4 Acdos. en Seccion De Ejecución. Núm. Exp. 1350/2023.

Mondragón Marín Mario vs. José Jesús Eric Dávila Mitchel, Michelle Roxana Dávila Mitchell y José Jesús Dávila Pablos. Ejecutivo Mercantil 1 Acdo. Núm. Exp. 1312/2024 Tomo Ii.

Olguín Salgado Josafat Rodolfo vs. Gauida Guaida María Teresa Matilde del Rosario y Romero Guadarrama Humberto. Controversias de Arrendamiento Civil 4 Acdos. Núm. Exp. 1318/2022.

Olmedo Servín Verónica vs. S&A Sáenz Asociados Construcciones S.A. de C.V. y Sáenz Escobedo Salvador y Jiménez Raúl. Ord. Civil 1 Acdo. Núm. Exp. 972/2023.

Orozco Guízar Raúl Mauricio y Fernández Martínez Ferretis Adriana vs. Castillo Pliego María Fernanda y Ocejo Ortueta Alberto. Especial Hipotecario Civil Expedientillo. 1 Acdo. Núm. Exp. 100/2021.

SOLO CONSULTA
SOLO CONSULTA
SOLO CONSULTA

Orozco Molina J. Efraín vs. Grupo Mexicano de Seguros S.A. de C.V. Ord. Civil 1 Acdo. en Expedientillo. Núm. Exp. 522/2024 Expedientillo.

Pérez Ortiz José Alexi vs. Seguros Banorte S.A. de C.V. Grupo Financiero Banorte. Ord. Civil 1 Acdo. Núm. Exp. 450/2020 Tomo II.

Peñaloza Torres Leonardo vs. Manuel Anzures Velázquez. Ord. Civil Expedientillo. 1 Acdo. Núm. Exp. 194/2014.

Proyecto Alpha Hardin S.A. de C.V. vs. Petroedificaciones de Occidente S.A. de C.V. Ejecutivo Mercantil 1 Acdo. Núm. Exp. 1008/2023.

Ramírez Romero María Jimena vs. Fragoso Torres Gonzalo y Feregrino Torrescano su Sucesión Gloria y C. Fdirector del Resgitro Público de la Propiedad y del Comercio de la Ciudad de México. Ord. Civil 1 Acdo. Núm. Exp. 1228/2024.

Salgado Bonilla Raúl Jorge vs. Banco Invex, S.A., Institución de Banca Múltiple, Invex Grupo Financiero como Fiduciario en el Fideicomiso Irrevocable de Garantía y Fuente de Pago Número 2594 y Corporativo Concepto Total, S.A. de C.V. y González Gutiérrez José de Jesús y Registro Público de la Propiedad y de Comercio de la Ciudad de México. Ord. Civil 1 Acdo. Núm. Exp. 602/2024.

Salinas y Asociados Abogados S.C. vs. Naya Gutiérrez Pedro Antonio. Ejecutivo Mercantil 2 Acdos. Núm. Exp. 144/2025.

Scotiabank Inverlat S.A. Institución de Banca Múltiple Grupo Financiero Scotiabank Inverlat, División Fiduciaria vs. Salgado Ortiz Jesús. Ord. Civil 1 Acdo. en Expedientillo. Núm. Exp. 1020/2013.

Scotiabank Inverlat S. A, Institución de Banca Múltiple, Grupo Financiero Scotiabank Inverlat vs. Reyes Piza Christopher Israel. Especial Hipotecario Civil 2 Acdos. Núm. Exp. 2126/2024.

Scotiabank Inverlat Sa Institución de Banca Múltiple Grupo Financiero Scotiabank Inverlat vs. Torres Salas Marta Rosalía. Especial Hipotecario Civil 2 Acdos. Núm. Exp. 642/2024.

Scotiabank Inverlat Sa Institución de Banca Múltiple Grupo Financiero Scotiabank Inverlat vs. El Granero de Los Llanos Sociedad de Producción Rural de Responsabilidad Limitada y Agrícola Garmar Sociedad de Producción Rural de Responsabilidad Limitada y García Herrera Jesús Horacio. Especial Hipotecario Civil 1 Acdo. Núm. Exp. 712/2020.

Secreto. Ejecutivo Mercantil 1 Acdo. Núm. Exp. 468/2024.

Secreto. Ejecutivo Mercantil 1 Acdo. Núm. Exp. 62/2023.

Sociedad Hipotecaria Federal, Sociedad Nacional de Crédito Institución de Banca de Desarrollo, en su Carácter de Fiduciario Sustitución del Fondo de Operación y Financiamiento Bancario a la Vivienda (Fovi) vs. Marco Antonio Báeza Segura vs. Sandra Escoto Luna de Báeza. Especial Hipotecario Civil 1 Acdo. Núm. Exp. 160/2015.

Soluciones Logísticas Dh, S.A. de C.V. vs. Azucarera San José de Abajo, S.A. de C.V. y Echeverría del Moral Mario. Controversias de Arrendamiento Civil 1 Acdo. Núm. Exp. 122/2022.

Soto Guzmán Daniel Eduardo vs. León Puerto Marcos José y Caracas Estrada Omar Octavio. Ejecutivo Mercantil Acdo. en Amparo Directo. 1 Acdo. en Amparo. Núm. Exp. 308/2023 Amparo Directo Promov. por Marcos José León Puerto.

Syv Seguridad Privada S.A. de C.V. vs. Septima Habitación S.A. de C.V. Ord. Civil 1 Acdo. en Expedientillo. Núm. Exp. 1474/2024.

Toyota Financial Services México S.A. de C.V. vs. Venegas Contreras Marisol. Ejecutivo Mercantil 1 Acdo. Núm. Exp. 570/2023.

Trejo Zacarías Reyes Octavio vs. Piccolo Calvera Eduardo Pascual Mauricio Manuel. Ejecutivo Mercantil 1 Acdo. Núm. Exp. 1130/2019.

Twt Properties S.A. de C.V. y Zúniga Arredondo Teófilo vs. Rangel Herrera Salvador Andrés y González Rincón Juan Alberto y Ramos Hernández Laura Leticia y Villegas Gutiérrez Esther. Ord. Civil 1 Acdo. Núm. Exp. 1270/2024.

Valentín Trejo Sabino y Cabañas Cabrera Xóchitl Samantha. Juris. Voluntaria Civil 1 Acdo. Núm. Exp. 306/2025.

Vela Pérez María del Sagrario vs. Guerrero Gil Yolanda. Ord. Civil 1 Acdo. Núm. Exp. 778/2021.

Yolanda Segura Camacho hoy su Cesionaria vs. Esparza Ramírez José Guillermo. Vía de Apremio Civil 1 Acdo. Núm. Exp. 378/2024.

AUDIENCIA

Jiménez Sánchez David vs. Instituto del Fondo Nacional de la Vivienda para los Trabajadores Infonavit. Aud. Ord. Civil. 1 Audiencia. Núm. Exp. 2080/2024.

Mondragón García Leticia vs. Córdoba Barrera Nora Cecilia y Robles Jiménez Lorenzo y Banco Santander México Sa Institución de Banca Múltiple Grupo Financiero Santander México y Banco Nacional de Obras y Servicios Públicos S.N.C. y C Director del Registro Público de la Propiedad y del Comercio de la Ciudad de México. Aud. Ord. Civil. 1 Audiencia. Núm. Exp. 634/2022.

Pérez Ortiz José Alexi vs. Seguros Banorte S.A. de C.V. Grupo Financiero Banorte. Aud. Ord. Civil. 1 Audiencia. Núm. Exp. 450/2020 Tomo II.

SENTENCIA DEFINITIVAS DEL 3 DE JUNIO DEL 2025 NO PUBLICADOS

Credix Gs S.A. de C.V. Sociedad Financiera de Objeto Múltiple Entidad No Regulada vs. Arbide Cuevas Carlota y Quien También Es Conocida y Acostumbra Utilizar el Nombre de Carlota Arbide Cuevas de Goeters vs. Carriles Bretón También Conocida como María Eloína Carriles Bretón de de Los Cobos María Eloína. Vía de Apremio Civil Sent. Defintiiva 1 Sent. Def. en Tercería. Núm. Exp. 1214/2022 Terc. Excl. de Dominio

SENTENCIA INTERLOCUTORIA

Ckd Activos 6, Sociedad Anónima de Capital Variable, como Cesionaria vs. Juan Verdin Luis. Ejecutivo Mercantil Sent. Interl. 1 Núm. Exp. 512/2008

NO PUBLICADOS

Salinas y Asociados Abogados S.C. vs. Naya Gutiérrez Pedro Antonio. Ejecutivo Mercantil Sent. Interl. 1 Núm. Exp. 144/2025

LA SECRETARIA DE ACUERDOS
LIC. KARIME IVONNE GONZÁLEZ RAMÍREZ

QUINCUAGÉSIMO OCTAVO DE LO CIVIL

SECRETARÍA "A"
ACUERDOS DEL 3 DE JUNIO DEL 2025

Administración del Patrimonio de la Beneficencia Pública vs. Sánchez Elizabeth. Controversias de Arrendamiento Civil Expdllo. Búsqueda. 1 Acdo. Núm. Exp. 1081/2014.

Almazán Fragoso Ma. Antonieta vs. Loaiza Crespo Miguel Raúl y Medina Guzmán de Loaiza María Esther. Especial Hipotecario Civil Acuerdo. 1 Acdo. Núm. Exp. 677/2016.

Aristondo Magaña Guillermo Antonio y Beltrán Arriaga Juan y Guinea Valencia Julián y Vicente Méndez Juan y Ortega Alonso Javier Alfonso y Rocha Pérez Eduardo y Solano Montaño Jorge Luis y Toran Sierra J Jesús y Sanatorio Trinidad S.A. de C.V. vs. Del Ángel Campos Celedonia Rosario y Gutiérrez del Ángel Alfredo Enrique y Gutiérrez del Ángel Arturo y Gutiérrez del Ángel Edna Ivonne y Gutiérrez del Ángel Norma y Manrique Lee Gustavo Adolfo. Ord. Mercantil Comparecencia. 4 Acdos. Núm. Exp. 1409/2024 Tomo III.

Auto Financiamiento Automotriz S.A. de C.V. vs. Velázquez Orozco Roberto y Landa Durán Silvia. Ejecutivo Mercantil No Acredita Personalidad. 1 Acdo. Núm. Exp. 141/2025.

Banco Actinver S.A. Institución de Banca Múltiple Grupofinanciero Actinver Única y Exclusivamente como Fiduciario en el Fideicomiso Irrevocable de Administracio y Fuente de Ago Identificaco Con e Número 4074 vs. Constructora Huyme S.A. de C.V. -. Especial Hipotecario Civil Autoriza Publicación. 1 Acdo. Núm. Exp. 789/2024.

Banco Covalto, Sociedad Anónima, Institución de Banca Múltiple vs. Produktores Arrgoz, S.A. de C.V., Gómez Garzionis Fannie, Roñan Antonio Gómez Gatzionis, Marco Antonio Gómez Gallardo y Fany Gatzionis Torres. Especial Hipotecario Civil Turno Oficio. 1 Acdo. Núm. Exp. 51/2017.

Banco del Bajío S.A. Institución de Banca Múltiple vs. Pilver S.A. de C.V. Especial Hipotecario Civil Cuad. de Amp. 644/2025-Iv-Informe Previo-Actuario. 1 Acdo. en Amparo. Núm. Exp. 1853/2024 644/2025.

Barragán López Mariana vs. Orth Riveroll Paul Henri y Riveroll Bouquet Silvia Martha. Juris. Voluntaria Civil Cedula y Razón. 1 Acdo. Núm. Exp. 873/2024.

BBVA México, Sociedad Anónima Institución de Banca Múltiple Grupo Financiero BBVA Bancomer vs. Raúl Ramírez Camacho. Especial Hipotecario Civil Acredita Cesión de Derechos. 1 Acdo. Núm. Exp. 1609/2024.

BBVA México, Sociedad Anónima Institución de Banca Múltiple, Grupo Financiero BBVA México vs. Mercedes Elizabeth Munguía Pérez. Especial Hipotecario Civil Admite Apelación. 1 Acdo. Núm. Exp. 1685/2024 Tomo II.

SOLO CONSULTA
SOLO CONSULTA
SOLO CONSULTA

BBVA México Sociedad Anónima Institución de Banca Múltiple Grupo Financiero BBVA México vs. Gabriel Granados Arias. Especial Hipotecario Civil Dada Cuenta Revisión de Proyecto de Escritura. 1 Acdo. Núm. Exp. 1799/2024.

Bedolla Aguijosa Humberto(Antes Hipotecaria Nacional, S.A. de C.V.) vs. René Fernando Martínez Sánchez. Esp. Hip. Dada Cuenta Revisión de Proyecto de Escritura. 1 Acdo. Núm. Exp. 1999/2024.

Cabriada Gutiérrez Raúl y Cabriada Pacheco Camila Guadalupe y Cabriada Pacheco Raúl vs. Bimbo S.A. de C.V. Ord. Civil Sin Lugar. 2 Acdos. Núm. Exp. 59/2019.

Cangas Cueto María Isabel vs. Calidad de Imagen Ejecutiva S.A. de C.V. y Saad Sabban Jacques. Controversias de Arrendamiento Civil Se Ordena Entregar Llaves. 1 Acdo. Núm. Exp. 581/2023.

Carrillo Ramírez María Luisa y Fragoso García Vicente vs. Dimensión Asesores S.A. de C.V. Ord. Civil Sin Lugar. 1 Acdo. Núm. Exp. 2149/2024.

Centro Hospitalario Universidad S.A. de C.V. Cuyo Nombre Comercial Es Hospital San Ángel Inn Universidad vs. Sandoval Barrera Mariana y Jason Rhodes Anderson. Ord. Mercantil Contesta Oficio. 1 Acdo. Núm. Exp. 41/2025.

Cordero Lugo Eloy vs. Calva Hernández Jacquelinbe Paola. Controversias de Arrendamiento Civil Cedula y Razón. 1 Acdo. Núm. Exp. 1153/2024.

Corral Magnus Mónica Lucía vs. Corral Magnus Claudia Elena. Ord. Civil Acuerdo. 1 Acdo. Núm. Exp. 495/2023.

Dounce Manjarrez José Luis vs. Dounce Manjarrez Rita y Dounce Villanueva su Sucesión Roberto. Ord. Civil Autr. Sicor. 2 Acdos. Núm. Exp. 441/2024.

Elizalde Torres María Antonieta vs. Torres Suárez Eduardo y Director del Registro Público de la Propiedad y de Comercio de la Cdmx. Ord. Civil Expdllo. Turno Oficio. 1 Acdo. en Expedientillo. Núm. Exp. 227/1992.

Estrada Hernández Magdalena Nydia y López Estrada Julio Ángel y López Estrada Salvador y López Estrada Vianeth vs. Etn Tiristar Lujo S.A. de C.V. Ord. Civil Turno Oficios. 1 Acdo. Núm. Exp. 953/2024.

García Hubard Alejandra vs. Controladora de Activos Miles Sapi. Ord. Civil Requerimiento a Tercerista. 1 Acdo. en Tercería. Núm. Exp. 751/2018.

González Juárez María de Lourdes vs. Lara Alfonso María Hilda. Ord. Civil Estese a Constancias y Sin Lugar. 3 Acdos. Núm. Exp. 1459/2024.

Grupo Finatrade S.A. de C.V. vs. Att Comunicaciones Digitales S de Rl. L. de C.V. y Att Ventas y Servicios S de R. L. de C.V. Ord. Mercantil Dada Cuenta. 1 Acdo. Núm. Exp. 450/2023 Tomo II.

Gutiérrez García Juan vs. Rivera Guerra Teódulo y C. Director del Registro Público de la Propiedad y del Comercio de la Ciudad de México. Ord. Civil Actor Ofrece Pruebas. 1 Acdo. Núm. Exp. 1111/2024.

Higuera Quiroz Silvia vs. Aseguradora Interacciones S.A. de C.V. Grupo Financiero Interacciones Quien Actualmente Se Identifica como Seguros Banorte S.A. de C.V. Grupo Financiero Banorte. Ord. Civil Gira Oficio a Colegio de Ingenieros. 1 Acdo. Núm. Exp. 729/2021.

Honorato Arellano María Janett y Luna Honorato Juan Carlos y Luna Honorato Manuel y Luna Honorato María Yosani vs. Camionera del Golfo, Sociedad Anónima de Capital Variable. Ord. Civil Requerimiento de Sala. 1 Acdo. Núm. Exp. 2097/2024.

Inmobiliaria Ronac S.A. de C.V. vs. Gómez Blancas Fernando. Juris. Voluntaria Civil Dada Cuenta. 1 Acdo. Núm. Exp. 275/2025.

Instituto de Seguridad y Servicios Sociales de Los Trabajadores del Estado a Través de su Fondo de la Vivienda (Fovissste) vs. Martínez Flores Jaime. Especial Hipotecario Civil Desistimiento de la Instancia. 1 Acdo. Núm. Exp. 1423/2024.

Instituto de Seguridad y Servicios, Sociales de Los Trabajadores del Estado a Través de su Fondo de la Vivienda Fovissste vs. Adrián Ortega Romero y Karla Patricia Correa Arellano. Especial Hipotecario Civil Desahoga Vista y Estese. 1 Acdo. Núm. Exp. 1661/2024.

Instituto del Fondo Nacional de la Vivienda para los Trabajadores Infonavit vs. Núñez Vázquez Jesús Ernesto y Olivas Moreno Alicia. Especial Hipotecario Civil Expdllo. Se Reserva. 1 Acdo. Núm. Exp. 725/2023.

Jiménez Flores Sergio vs. Grupo Mexicano de Seguros S.A. de C.V. Ord. Civil Turna Al Actuario. 2 Acdos. Núm. Exp. 1069/2023.

Juárez Muñiz Gloria vs. Seguros Inbursa S.A. Grupo Financiero Inbursa. Ord. Civil Aud. de Ley. 1 Acdo. Núm. Exp. 227/2024.

Lalonde de Coronel Rejeanne y También Conocida como Rejane Lalonde Vinet y Rejane Lalonde vs. Vargas Rivero Leda Noemí. Ord. Civil Copias Certificadas. 1 Acdo. Núm. Exp. 1897/2024.

Morales Molina Patricia vs. Morales Molina Juan Adán y C. Director del Registro Público de la Propiedad y del Comercio de la Ciudad de México. Ord. Civil Desiste de Instancia. 1 Acdo. Núm. Exp. 143/2025.

Morán Acevedo su Sucesión Carmen vs. Carrillo Cuevas Antonio. Proced. Judicial de Reconoc. y Ejecc. de Laudo Arbitral Civil Dada Cuenta-Susp. Provisional. 1 Acdo. Núm. Exp. 1249/2023.

Operadora de Hospitales Ángeles S.A. de C.V. vs. Pérez Sánchez Salomón. Ejecutivo Mercantil Llegada y Radicación. 1 Acdo. Núm. Exp. 1067/2016.

Oropeza Leyte José Luis Bonifacio, Báez Ramírez María Eugenia, Oropeza Leyte Carlos Enrique, Negrete Zamano María Elena, y Oropeza Leyte Antonio vs. Registro Público de la Propiedad y del Comercio del Distrito Federal, Talavera Autrique Joaquín, González Soto y Asociados S.A. de C.V., Impresa Prestucture S.A. de C.V., Banco Activer Sociedad Anónima Institución de Banca Múltiple Grupo Financiero Activer, González Soto Germán Carlos, Araujo Gómez Carlos Alberto, González Martínez Adrián, Ricoy Ibarrola Gerardo, Arellano Rangel Maricela, Gómez Atilano Juana Irma. Ord. Mercantil Sexto Tomo. 1 Acdo. Núm. Exp. 1259/2024 Tomo VI.

Ortiz Martínez Liliana Karina vs. a N a Compañía de Seguros S.A. de C.V. Ord. Civil Prevención. 1 Acdo. Núm. Exp. 295/2025.

Palma Nava en su Carácter de Adminsitradora Única del Condominio Ubicado en la Calle Bahia de todos Los Santos Número 4, Colonia Verónica Anzures Delegación Miguel Hidalgo, C. P. 11300 en el Distrito Federal Ahora Ciudad de México vs. Muñoz Mejía Francisco y Torres González Mónica. Ord. Civil Turno Oficio. 1 Acdo. Núm. Exp. 721/2017.

Pérez Rodríguez Rosa María Alejandra vs. Díaz Lombardo su Sucesión Antonio y Oliva Armenta Genoveva y Magaña Gallegos José y Magaña José. Ord. Civil Devuelve Oficio. 1 Acdo. Núm. Exp. 1207/2024.

Proyectos Adamantine, Sociedad Anónima de Capital Variable Sociedad Financiera de Objeto Múltiple Entidad Regulada hoy su Cesionario Ici Bienes Raíces, Sociedad de Responsabilidad Limitada de Capital Variable vs. Planificación y Desarrollo de Baja California, S.A. de C.V. y Raúl Melo Reyna y Deutsche Bank México, S.A. Institución de Banca Múltiple, Divisopn Fiduciaria. Especial Hipotecario Civil Se Forma Expedientillo. 1 Acdo. Núm. Exp. 1267/2024.

Préstamos Expeditos, S.A. de C.V., Sofom, E. N. R vs. Constructora e Inmobiliaria Jocasa, S.A. de C.V. y Carpintero Salazar Joaquín y Carpintero Álvarez José Alberto y Álvarez Valero Bertha y Carpintero Álvarez José Joaquín. Vía de Apremio Civil Cedula y Razón. 5 Acdos. Núm. Exp. 793/2019.

Puc Esquivel Jorge Ricardo vs. Grupo Nacional Provincial Sab. Ord. Civil Señala Fecha de Aud. Previa. 1 Acdo. Núm. Exp. 87/2025.

Repsol Downstream México S.A. de C.V. vs. Coutiño Genovez Faver Nelson. Ord. Mercantil Aud. de Ley. 1 Acdo. Núm. Exp. 863/2023.

Ríos Herrera Manuel y También Conocido como José Manuel Ríos Herrera, su Sucesión vs. Abraham Amozorruita y Albornos y y/o Abraham Amozorrutia y Albornos y Celia Téllez Guerrero, y Guillermo Carbajal Ruíz y María Alexandra Ibarra Amarillas y Titular de la Notaría No. 1 de la Ciudad de Chilapa, Guerrero, y Titular de la Notaría Número 36 de la Ciudad de México, y Director General del Registro Público de la Propiedad y del Comercio de la Ciudad de México. Ord. Civil Turno Cédula. 1 Acdo. Núm. Exp. 1461/2024.

Solís Justo Hugo vs. González Martínez Teresa y Velázquez González Laura Xóchitl. Ord. Civil Sala Revoca. 1 Acdo. Núm. Exp. 667/2023.

Unifin Credit S.A. de C.V. Sofom S. N. R vs. Gremisa Sureste S.A. de C.V. y Flores Valencia Pedro. Especial Hipotecario Civil Exhibe Minutas. 1 Acdo. Núm. Exp. 419/2022.

Vega Delgadillo Soledad Guillermina vs. Morales Jeime María, Isaías Ruíz Roberto y C. Director del Registro Público de la Propiedad de la Ciudad de México. Ord. Civil Acusa Reb. de Agravios. 1 Acdo. Núm. Exp. 427/2018.

Zaldívar Nava María Félix vs. Francisco Federico Zaldívar Nava. Controversias de Arrendamiento Civil Sala Confirma. 1 Acdo. Núm. Exp. 2007/2024.

SOLO CONSULTA
SOLO CONSULTA
SOLO CONSULTA

NO PUBLICADOS

Banco del Bajío S.A. Institución de Banca Múltiple vs. Pilver S.A. de C.V. Especial Hipotecario Civil Cuad. de Amp. 644/2025-Iv-Informe Previo-Juez. 1 Acdo. en Amparo. Núm. Exp. 1853/2024 644/2025.

SENTENCIA INTERLOCUTORIA NO PUBLICADOS

González Suárez Gerardo vs. Flores Padilla Crispín Fernando. Controversias de Arrendamiento Civil Sent. Interl. 1 Núm. Exp. 1127/2022

EL SECRETARIO DE ACUERDOS
LIC. LUCIANO ESTRADA TORRES

SECRETARÍA "B"
ACUERDOS DEL 3 DE JUNIO DEL 2025

SOLO CONSULTA

Asociación Mexicana de Capacitaciion y Administración de Recursos Humanos Asociación Civil vs. Grupo Axiona Arrendadora S.A. de C.V. Vía de Apremio Civil Se Pone a Disposición Cedula. 1 Acdo. Núm. Exp. 140/2025.

Banco Invex S.A. Institución de Banca Múltiple Invex Grupo Financiero Difuciario en su Carácter de Fiduciario Unicamente en su Carácter de Fiduciario del Fideicomiso Número 1301 Mil Trescientos Uno vs. Pimentel Vargas Edgar Roberto, Serano Pérez María de Lourdes. Especial Hipotecario Civil Autr. de Sicor. 1 Acdo. Núm. Exp. 348/2018.

Banco Mercantil del Norte S.A. Institución de Banca Múltiple Grupo Financiero Banorte vs. Sergio Martínez Cabrera. Especial Hipotecario Civil Certif de Envio de Exh. Digital. 1 Acdo. Núm. Exp. 1322/2024 Tomo Ii.

Banco Nacional de México S.A. Integrante del Grupo Financiero Banamex vs. Gozmonther Sociedad de Producción Rural de Responsabilidad Limitada, María de Lourdes Gómez Montenegro Rojo, También Conocida como María de Lourdes Montenegro Rojo de González, y/o María de Lourdes Gómez Montenegro Rojo de González, y/o Otros. Especial Hipotecario Civil 1 Acdo. Núm. Exp. 1278/2019.

Banco del Bajío Sociedad Anónima Institución de Banca Múltiple vs. Faconnable Casa Sociedad Anónima de Capital Variable, House 2 Home Sociedad de Responsabilidad Limitada de Capital Variable, Mazal Fortuna Sidauy Castro, Farshid Daniel Rabizadeh. Providencias Precautorias Mercantil Manifestaciones Sobre la Radicación. 2 Acdos. Núm. Exp. 250/2025.

Barraza y Flores Rubén Rogelio vs. Herrera Olmos Eva Elizabeth y Jiménez Verona Salvador. Controversias de Arrendamiento Civil Cuad. de Amp. 582/2025-Vi-Informe Justificado-Actuario. 4 Acdos. en Amparo. Núm. Exp. 1930/2024 582/2025-Vi.

BBVA México, Sociedad Anónima, Institución de Banca Múltiple, Grupo Financiero BBVA México vs. González Legorreta Erik. Especial Hipotecario Civil Cedula Sin Diligenciar. 2 Acdos. Núm. Exp. 388/2017.

Camacho Hermenegildo María Magdalena vs. Gabriela Calderón Orozco y Smb Impulso y Comercialización S.A. de C.V. Ejecutivo Mercantil 1 Acdo. Núm. Exp. 1244/2018 Bis. Ii.

Chubb Fianzas Monterreey Aseguradra de Caución S.A. vs. Grupo Aluinio Vidrio y Construcción S.A. de C.V. y Lombana Fierro José Carlos Gerardo y Lombana Torras Pablo y Lombana Torras Alejandro y Lombana Torres Andrés y Lombana Torres José Carlos y Lombana Torras María del Carmen y Torres Mercader María del Carmen. Especial de Fianzas Mercantil Parte Actora Desahoga Vista. 4 Acdos. Núm. Exp. 206/2025.

Cibanco, Sociedad Anónima, Institución de Banca Múltiple vs. Enrique Jasso Ginard y Taimr Rnith Villalón Rodriguez. Especial Hipotecario Civil Cuad. de Amp. 381/2025-I. 1 Acdo. en Amparo. Núm. Exp. 462/2013 Amparo 381/2025-1.

Cobranza Amigable Sociedad Anónima Promotora de Inversión de Capital Variable Cesionario de Sistema de Crédito Automotriz, S.A. de C.V. vs. Velázquez Ramírez Arturo. Ejecutivo Mercantil Notario Devuelve Exp. y Se Ordena Notificar Al Demandado. 1 Acdo. Núm. Exp. 1146/2012.

Credis de México S.A. de C.V. vs. Sistemas Mexicanos de Ingeniería S.A. de C.V. y León Corona José Rodrigo. Providencias Precautorias Mercantil 1 Acdo. Núm. Exp. 1462/2024.

Credis de México S.A. de C.V. Sofom Enr vs. Sistemas Mexicanos de Ingeniería S.A. de C.V. y León Corona José Rodrigo. Ejecutivo Mercantil Se Pone a Disposición Cedula. 1 Acdo. Núm. Exp. 2164/2024.

Dae Hipotecaria S.A. de C.V. vs. Grupo Lobesa S.A. de C.V. Ejecutivo Mercantil 1 Acdo. Núm. Exp. 780/2022.

Enrique René Pierzo Hernández vs. Roberto Alejandro Lucio Ávila. Esp. Hip. Inc. Se Da Vista. 1 Acdo. Núm. Exp. 1222/2024.

Espina Toscano Alejandro vs. Mejía López Perla Xóchitl y Ramírez Ramírez Lauro. Controversias de Arrendamiento Civil 1 Acdo. Núm. Exp. 338/2023.

Guerrero Guerrero Perfecto vs. Gongora Basurto Blanca Ivette y Basurto Ramírez Vda de Gongora Blanca. Ord. Civil Firma Difiere. 1 Acdo. Núm. Exp. 1012/2024.

Instituto de Seguridad y Servicios Sociales de Los Trabajadores del Estado a Través de su Fondo de la Vivienda Fovissste vs. González Robles Roberto. Especial Hipotecario Civil Llegada de Autos, Elaborar Cedula y Pasar Al Secretario Actuario. 1 Acdo. Núm. Exp. 994/2017.

Landgrave Córdova Luis y Luisa Elena Gómez Sánchez vs. Francisco Escalante Nuno y Aurora Saviñon Sánchez. Especial Hipotecario Civil Rebeldia de Agravios. 1 Acdo. Núm. Exp. 1366/2024 Tomo 2.

López Garduno Faustino vs. Blee Zamora Jorge Roberto. Ord. Civil Dada Cuenta Revisión de Proyecto de Escritura. 1 Acdo. en Otros. Núm. Exp. 1662/2024 Tomo Ii.

Nadro Sociedad Anónima, Promotora de Inversión de Capital Variable vs. Ramírez Martínez María del Carmen y Ríos Martínez Fernando. Ejecutivo Mercantil Sala Declara Infundada la Excepción de Incompetencia. 1 Acdo. Núm. Exp. 2030/2024.

Operadora y Administradora Sw S.A. de C.V. vs. Fb Capital Sapi de C.V. Controversias de Arrendamiento Civil Glosar Expedientillo. 1 Acdo. Núm. Exp. 520/2021.

P-I Corporativo, S.A. P. I de C.V. vs. Monclova Pirineros Gas, S.A. de C.V. y Otros. Ord. Mercantil Minuta. 1 Acdo. Núm. Exp. 1432/2019.

P-I Corporativo, S.A. P. I de C.V. vs. Monclova Pirineros Gas, S.A. de C.V. y Otros. Ord. Mercantil Dada Cuenta. 1 Acdo. Núm. Exp. 1432/2019 Tomo Ix.

Pichal Coyolt Leonor vs. Díaz Iturriaga Javier. Ord. Civil Reb. y Fecha de Aud. de Conciliación. 1 Acdo. Núm. Exp. 70/2025.

Préstamos Felices en 15 Minutos S.A. de C.V. Sofom Enr vs. Ruelas Morales David. Ejecutivo Mercantil 1 Acdo. Núm. Exp. 346/2024.

Quero Díaz Vanessa Sue vs. Quero Díaz Vanessa Sue y Palacio de Hierro S.A. de C.V. y Estte Lauder Cosméticos S.A. de C.V. Ord. Civil 5 Acdos. Núm. Exp. 1054/2024.

Ramírez Flores Patricia y por su Propio Derecho Asi como en Representación de su Menor Hijo Edwin Miguel Campiz Ramírez vs. Axa Seguros S.A. de C.V. Ord. Civil Minuta. 1 Acdo. Núm. Exp. 1600/2024.

Rodríguez Chávez Maximino Margarito vs. Impulsora de la Habitación Popular. Ord. Civil Actualizar Oficio y Solicita Copias Certificadas. 1 Acdo. en Expedientillo. Núm. Exp. 1410/2009.

Sánchez García su Sucesión Alicia vs. Bayo Martínez Sebastián. Controversias de Arrendamiento Civil Elaborar Cedulas y Ponerlas a Disposición Se Señala Fecha de Audiencia. 1 Acdo. Núm. Exp. 1268/2023.

Syngenta Agro S.A. de C.V. vs. Promotora de la Industria Agropecuaria, Eduardo José de Jesús Campos Rivas y Alma Estela Caballero Cancino. Esp. Hip. Devolución de Documentos Dejando Copias Certificadas en el Expediente. 1 Acdo. Núm. Exp. 802/2003.

Sólida Administradora de Portafolios, S.A. de C.V., Sociedad Financiera de Objeto Múltiple, Entidad Regulada, Grupo Financiero Banorte vs. Manuel Jesús Velasco Palacios y Graciela Mendoza Fuentes de Velasco. Esp. Hip. Una Vez que Exhiba el Pago Completo Se Acordara Lo Conducente. 1 Acdo. Núm. Exp. 930/2005.

Torija Beltrán Hilda vs. Torija Beltrán María del Carmen y Vázquez Carrasco Julio César. Ord. Civil Prevención. 1 Acdo. Núm. Exp. 296/2025.

Torres Tapia Angélica vs. Cervantes Pacheco Jorge Alberto y Villegas Arizmendi de Cervantes Adelina. Especial Hipotecario Civil Perito Rinde Dictamen. 1 Acdo. Núm. Exp. 388/2004.

Wilfrido José Arco y Fidelina Arriaga Díaz vs. María de Jesús Vizcayno Márquez, José María Gaona Vizcayno, Miriam del Socorro Gaona Vizcayno y Jorge Eduardo Gaona Vizcayno. Ord. Civil Comparecencia. 2 Acdos. Núm. Exp. 1870/2024.

MAL PUBLICADOS

Camacho Hermenegildo María Magdalena vs. Gabriela Calderón Orozco y Smb Impulso y Comercialización S.A. de C.V. Ejecutivo Mercantil 3 Acdos. Núm. Exp. 1244/2018 Bis. Ii.

NO PUBLICADOS

Cibanco, Sociedad Anónima, Institución de Banca Múltiple vs. Enrique Jasso Ginard y Taimr Rnith Villalón Rodríguez. Especial Hipotecario Civil Cuad. de Amp. 381/2025-I. 2 Acdos. en Amparo. Núm. Exp. 462/2013 Amparo 381/2025-1.

Compromiso que Suma Valor S a P I de C.V. Sofom e N R vs. Keaha Sistemas Electrónicos S.A. de C.V. y Romero Osorio Blanca Estela. Vía de Apremio Civil Ampliación. 1 Acdo. Núm. Exp. 292/2021.

Esquivel Núñez Reynaldo vs. Luis Romero Pérez su Sucesión y el C. Director General del Registro Público de L a Propiedad y del Comercio del Distrito Federal. Ord. Civ. Cuad. de Amp. 990/2023. 2 Acdos. Núm. Exp. 292/1993.

Esquivel Núñez Reynaldo vs. Luis Romero Pérez su Sucesión y el C. Director General del Registro Público de L a Propiedad y del Comercio del Distrito Federal. Ejecutivo Mercantil Cuad. de Amp. 332/2023. 1 Acdo. en Amparo. Núm. Exp. 292/1993 332/2023.

AUDIENCIA

Bernal Martínez Eduardo vs. Eduardo Francisco Bernal Bautista. Aud. de Ley Ejec. Merc. 1 Audiencia. Núm. Exp. 768/1998.

Cordóba López Marcela Angélica vs. Ramírez Pérez Isabel. Aud. Incidental Especial Hipotecario Civil. 1 Audiencia. Núm. Exp. 832/2017.

González Romero Manuel su Sucesión y Figueroa Sánchez María de Lourdes vs. Bojalil de Anda García Carlota Maritza y García Martínez Felipe de Jesús. Aud. Previa y de Concil. Ord. Civil. 1 Audiencia. Núm. Exp. 1858/2024.

Ramírez López Eunice Dennis vs. Tovar Mendoza Ahtziri Anahi y Mendoza Palacios Laura Miriam y Tovar González Rafael. Aud. Incidental Intereses Moratorios Controversias de Arrendamiento Civil. 2 Audiencias. Núm. Exp. 1986/2024.

SENTENCIA DEFINITIVAS DEL 3 DE JUNIO DEL 2025

Cervantes Briseño su Sucesión Carlos Leonardo vs. BBVA México S.A. Institución de Banca Múltiple Grupo Financiero BBVA México. Especial Hipotecario Civil Sent. Def. 1 Núm. Exp. 456/2024

LA SECRETARIA DE ACUERDOS
LIC. ÉRIKA SOTELO HERNÁNDEZ

SEXAGÉSIMO DE LO CIVIL

SECRETARÍA "A"
ACUERDOS DEL 3 DE JUNIO DEL 2025

Arrendadora Actinver S.A. de C.V. vs. Especializados del Golfo de Veracruz S.A. de C.V., Enlaces Terrestres en Firme S.A. de C.V. y Delgado Bueno Daniel. Oral Civil G. 1 Acdo. en Expedientillo Expediente No Conocido. Núm. Exp. 1031/2019 Bis. 5.

Autofinanciamiento México, S.A. de C.V. vs. Fuerte Rico Felipa. Ejecutivo Mercantil G. 1 Acdo. Núm. Exp. 1335/2018.

Banco Base Institución de Banca Múltiple Grupo Financiero Base vs. Drentec S.A. de C.V. y Arrieta Hernández Víctor Federico y García Hernández Francisco Javier y Administración Leonesa, S.A. de C.V. Providencias Precautorias Civil G. 1 Acdo. Núm. Exp. 699/2021.

Banco Mercantil de Norte Sa Institución de Banca Múltiple Grupo Financiero Banorte como Fiduciario en el Fideicomiso F 753391 y en su Calidad de Banco Agente Administrativo y de Garantías en Beneficio Propio y de Los Acreditantes vs. Promotora Amaneceres del Caribe 1 Sociedad de Responsabilidad Limitada de Capital Variable y Araf Hop Daniel. Ord. Mercantil G. 1 Acdo. Núm. Exp. 157/2024.

Banco Mercantil del Norte, S.A., Institution de Banca Múltiple, Grupo Financiero Banorte vs. Escobar García Oliver y Luz María Sánchez Flores. Especial Hipotecario Civil G. 1 Acdo. Núm. Exp. 585/2012.

Banco Regional S.A. Institución de Banca Múltiple, Banregio Grupo Financiero vs. Francisco Rubén Beltrán Miranda. Especial Hipotecario Civil G. 1 Acdo. Núm. Exp. 247/2020.

Banco Santander México S. A, Institución de Banca Múltiple Grupo Financiero Santander México vs. Sánchez Flores Eduardo. Ejecutivo Mercantil G. 1 Acdo. Núm. Exp. 171/2025.

Banco del Bajío, S.A. Institución de Banca Múltiple vs. Unión de Crédito Agroindustrial y Comercial de Tizayuca, S.A. de C.V. y Complejo Agropecuario Industrial de Tizayuca, S.A. de C.V. y Grupo Real de Ganaderos, S.A. de C.V. Especial Hipotecario Civil G. 1 Acdo. Núm. Exp. 799/2008 Tomo III.

Banco del Bajío, S.A. Institución de Banca Múltiple vs. Unión de Crédito Agroindustrial y Conercial de Tizayuca, S.A. de C.V. y Complejo Agropecuario Industrial de Tizayuca, S.A. de C.V. y Grupo Real de Ganaderos, S.A. de C.V. Especial Hipotecario Civil 1 Acdo. Núm. Exp. 799/2008 Tomo II.

Casso Miranda Roberto vs. Ambriz Lozada Roberto a y Inmobiliaria Imperio S.A. Ord. Civil G. 1 Acdo. Núm. Exp. 255/2021.

Cibanco S.A. Institución de Banca Múltiple en su Carácter de Fiduciario en el Fideicomiso Irrevocable Número F/00241 hoy su Cesionario Daniel Ortega Peña vs. Francisco Cruz Campos y Adriana Romero Zarza. Especial Hipotecario Civil G. 1 Acdo. Núm. Exp. 1507/2024.

Colín Flores Clara y Colín Flores José Luís vs. Colín Flores Juan José. Ord. Civil G. 2 Acdos. Núm. Exp. 73/2020.

Credis de México S.A. de C.V. Sofom Enr vs. Idee Hunter S.A. de C.V. y Dzib Moo Luciano y Bustos Bustos Refugio Sostenes. Ejecutivo Mercantil Auto. 1 Acdo. Núm. Exp. 109/2023.

Daimler Financial Services México, Sociedad de Responsabilidad Limitada de Capital Variable vs. Jiménez Fernández Rafael. Ejecutivo Mercantil G. 1 Acdo. en Expedientillo. Núm. Exp. 53/2019 Bis. 1.

Dávalos Brun Marcela vs. Inmobiliaria Real de Los Reyes de Coyoacan S.A. Ord. Civil Autoo. 1 Acdo. Núm. Exp. 793/2021.

Díaz Falcón Leticia y Morales Díaz Johan Aarón y Morales Díaz Luis Gerardo vs. Grupo Mexicano de Seguros S.A. de C.V. Ord. Civil Auto. 9 Acdos. Núm. Exp. 783/2024.

Docuformas, Sapi de C.V. vs. Invermex Construcción y Maquinaria, S.A. de C.V., Salazar Ricaño José Martín y Lara Pedraza Nancy Alicia vs. 821/2024 Nancy Alicia Lara Pedraza. Especial Hipotecario Civil G. 1 Acdo. en Amparo. Núm. Exp. 689/2016 Amparo 821/2024.

Fincasa Hipotecaria S.A. de C.V. Sociedad Financiera de Objeto Múltiple Entidad Regulada Ixe Grupo Financiero hoy su Fusionante Banco Mercantil del Norte, Sociedad Anónima, Institución de Banca Múltiple, Grupo Financiero Banorte vs. Roberto Sulub Chan y María Lucely Chan Cab. Esp. Hip. G. 1 Acdo. Núm. Exp. 1649/2024.

Flores García María Magdalena y Loyzaga de Cueva Ricardo Mauricio vs. Robles Ahumada Miguel su Sucesión y Barrios Trejo María Teresa su Sucesión y Robles Barrios de Garduño María Teresa Dolores y Robles Barrios de Ibarra Laura Marcela. Ord. Civil G. 2 Acdos. Núm. Exp. 1619/2024.

Flores Hernández María del Pilar vs. Aguilar Vázquez Juan Carlos. Ejecutivo Mercantil Auto. 1 Acdo. Núm. Exp. 961/2022.

Flores Rebolledo José Guadalupe su Sucesión vs. Bautista Lorenzo María de Jesús. Ord. Civil Auto. 2 Acdos. Núm. Exp. 121/2022.

Galicia Villaluz Guillermo vs. Pérez Galicia Víctor. Ord. Civil G. 1 Acdo. Núm. Exp. 489/2022 Tomo II.

García González Manuel vs. Mauno Hernández Juan y Jefe de Gobierno de la Ciudad de México Anteriormente Jefe del Departamento del Distrito Federal. Ord. Civil 1 Acdo. Núm. Exp. 291/2024.

Gómez Álvarez Gustavo. Actos Prejudiciales Civil Auto Archivo. 1 Acdo. Núm. Exp. 377/2020.

Gpi Auto Comercial S.A. de C.V. vs. Delgadillo Castillo Jesús y Escorza Aguilar Pablo Iván. Ejecutivo Mercantil G. 1 Acdo. Núm. Exp. 597/2024.

Guerrero Pineda Sergio Basilio vs. Guerrero Pineda Carlos y Guerrero Pineda Ángel. Ord. Civil 5 Acdos. Núm. Exp. 665/2021.

Guerrero Pineda Sergio Basilio vs. Guerrero Pineda Carlos y Guerrero Pineda Ángel. Ord. Civil Justificado. 1 Acdo. en Amparo. Núm. Exp. 665/2021 Amp. 716/2025.

Hernández Rincón José Ángel de Jesús vs. Uribe Yépez Noé y Ramos Hernández Ricardo y Arredondo Villagrána Janette Karina. Ord. Civil 1 Acdo. Núm. Exp. 303/2025.

Hrc de Acapulco, S.A. de C.V. vs. Ramírez González Ana María Enriqueta. Especial Hipotecario Civil G. 1 Acdo. Núm. Exp. 1363/2012 Tomo II.

HSBC México, S.A. Institución de Banca Múltiple Grupo Financiero HSBC División Fiduciaria en su Carcater de Fiduciarioen el Fideicomiso Irrevocable F/234036 vs. Sánchez Aguilar Gilberto y Otra. Ord. Civil G. 1 Acdo. en Expedientillo. Núm. Exp. 1191/2010 Bis. 1.

SOLO CONSULTA
SOLO CONSULTA
SOLO CONSULTA

HSBC México Sociedad Anónima Institución de Banca Múltiple Grupo Financiero HSBC División Fiduciaria en su Carácter de Fiduciario e el Fideicomiso Irrevocable Número F232017 vs. Poot Caamal Mauricia. Especial Hipotecario Civil Auto. 1 Acdo. Núm. Exp. 1213/2019.

Isaak Basso Virginia vs. Pichal Cerda Ricardo. Juris. Voluntaria Civil G. 1 Acdo. Núm. Exp. 1285/2024.

Jiménez Monzalvo Enrique vs. Bocanegra Castillo María de la Luz y También Conocida como María de la Luz Bocanegra Castillo Vda. de Morales. Ord. Civil G. 2 Acdos. Núm. Exp. 1553/2024.

Mabucapa I Sociedad de Responsabilidad Limitada de Capital Variable vs. Ucan Tolentino Ligia Cristina. Juris. Voluntaria Civil G. 1 Acdo. Núm. Exp. 1289/2019.

Mata Pérez Santos vs. María Valle Méndez. Ord. Civil Auto. 1 Acdo. Núm. Exp. 255/2025.

Metrobienes S.A. P. I. de C.V. vs. 1096/2024 Gutter S.A. de C.V. Proced. Judicial de Reconoc. y Ejecc. de Laudo Arbitral Civil G. 1 Acdo. en Amparo. Núm. Exp. 397/2020 Amparo 1096/2024-III.

Nogales Vizuet Gloria Julieta vs. Salinas Romero Margarita. Ejecutivo Mercantil Auto. 1 Acdo. Núm. Exp. 191/2023.

Operadora Ruz S.A. de C.V. vs. Grupo Comercial Effort S.A. de C.V. y Roffe Farca Abraham. Ejecutivo Mercantil G. 1 Acdo. Núm. Exp. 1565/2024.

Parra Gaitan Luis Fernando vs. Grupo Empresarial Sinfilm México Sociedad Anónima de Capital Variable y Jeshus Alexandrous Marinos Markowe. Ord. Mercantil Auto. 3 Acdos. Núm. Exp. 219/2020 Tomo II.

Pino Rivera Modesta vs. García Vázquez Joaquín y Vázquez Quiroz Elizabeth. Ord. Civil G. 1 Acdo. Núm. Exp. 1129/2022.

Promotora de Hoteles S.A. de C.V. vs. Valdez Lugo José Luis y Robles Samayoa de Valdez Olivia. Juris. Voluntaria Civil Auto. 1 Acdo. Núm. Exp. 23/2025.

Promotora de Hoteles S.A. de C.V. y Banco Nacional de México Sa Integrante del Grupo Financiero Banamex vs. Fernández de Lara Nasser Raúl Ahmed y Valdez Nasser Gloria Edith y Quien También Suele Usar su Nombre de Casada Gloria Edith Valdez Nasser de Fernández de Lara. Ord. Mercantil Auto. 1 Acdo. Núm. Exp. 907/2023.

Promotora de Sistemas de Información Sapi de C.V. vs. Corafi Asesores Ejecutivos Sociedad Anónima de Capital Variable y Dávila de la Vega René. Ejecutivo Mercantil G. 1 Acdo. Núm. Exp. 393/2022 Tomo II.

Raíces Pablex S.A. de C.V. vs. Acaliza Carpinteria S.A. de C.V. y Carmona Garduño Germán Norberto. Controversias de Arrendamiento Civil G. 1 Acdo. Núm. Exp. 183/2025 Tomo II.

Servicio Sujuxi, S.A. de C.V. vs. 738/2024 Shell México, S.A. de C.V. Ord. Mercantil Adherirse Al Cump. de la 6 Ta Sala Civil y Acuse de Rcibo. 1 Acdo. en Amparo. Núm. Exp. 1393/2024 Amparo 738/2024-II.

Soto Moreno Antonio vs. Mora Salazar Pilar y Hernández Zamudio Rubén Alfredo y Albarrán Ruperto Luis Alberto y Chinchurreta Romero Axel y Munguía Ruperto Elia vs. 512/24 Alfredo Castro Castañeda. Ord. Civil Cump. Actuario. 2 Acdos. en Amparo. Núm. Exp. 1767/2024 512/24-II.

Soto Moreno Antonio vs. Mora Salazar Pilar y Hernández Zamudio Rubén Alfredo y Albarrán Ruperto Luis Alberto y Chinchurreta Romero Axel y Munguía Ruperto Elia. Ord. Civil Reproducción. 1 Acdo. Núm. Exp. 1767/2024.

Telles Guadalupe Ricardo y Gómez Hernández Juana vs. Seguros Inbursa Sa Grupo Financiero Inbursa. Ord. Civil 1 Acdo. Núm. Exp. 301/2025.

Tokio Marine Hcc México Compañía Afianzadora, S.A. de C.V. vs. Fusión Arqcan, S.A. de C.V. Especial de Fianzas Mercantil 1 Acdo. Núm. Exp. 897/2024.

Ureña Lizárraga Lorena Ibeth vs. Lizárraga Chávez Jesús Ernesto. Vía de Apremio Civil G. 1 Acdo. Núm. Exp. 995/2019.

Vicente Ochoa Landeros vs. C. I. Banco, Sociedad Anónima Institución de Banca Múltiple The Bank Of New York Mellon Sociedad Anónima Institución de Banca Múltiple, Banco J. P. Morgan Sociedad Anónima, Institución de Banca Múltiple, J. P. Morgan Grupo Financiero, División Fiduciaria, Banco Multiva Coorporativo, Notario Público Número 100 de la Ciudad de México, Adjudicaciones Estrella, Sociedad Anónima de Capital Variable, Licenciada Dulce María Zamora Tafolla, Comercializadora y Constructoria de Golf, S.A. de C.V. e Instituto de La. Ord. Civil 1 Acdo. Núm. Exp. 297/2020 Tomo II.

Villaseñor Barragán Nicolás Martín vs. Girón Garza Martha Isabel y Vázquez Lozano María Araceli. Controversias de Arrendamiento Civil G. 1 Acdo. Núm. Exp. 729/2021.

AUDIENCIA

Banco del Bajío, S.A. Institución de Banca Múltiple vs. Unión de Crédito Agroindustrial y Comercial de Tizayuca, S.A. de C.V. y Complejo Agropecuario Industrial de Tizayuca, S.A. de C.V. y Grupo Real de Ganaderos, S.A. de C.V. Especial Hipotecario Civil. 1 Audiencia. Núm. Exp. 799/2008 Tomo III.

SENTENCIA DEFINITIVAS DEL 3 DE JUNIO DEL 2025

Tu Casa Express S.A. de C.V. vs. Herrera Zenil Víctor Manuel y Zenil González Virginia. Especial Hipotecario Civil Sent. Def. 1 Núm. Exp. 1775/2024

EL SECRETARIO DE ACUERDOS
LIC. FEDERICO RIVERA TRINIDAD

SECRETARÍA "B"
ACUERDOS DEL 3 DE JUNIO DEL 2025

Arriaga Popoca Florencio Alejandro vs. Heimpel Zartmann Juan Fernando su Sucesión y Heimpel Boyoli Luis Fernando. Ord. Civil Llegada de Autos -Caducidad. 1 Acdo. Núm. Exp. 440/2024.

Arzate Reyna Cecilia vs. Mejía Moreno Arnulfo su Sucesión y Hernández Cordero Óscar y C Director del Registro Público de la Propiedad y del Comercio de la Ciudad de México. Ord. Civil Comprobante de Envio. 1 Acdo. Núm. Exp. 934/2021.

Banco Inbursa Sa Institución de Banca Múltiple Grupo Financiero Inbursa vs. Barajas Munguía Karina. Especial Hipotecario Civil 1 Acdo. Núm. Exp. 1564/2024.

Banco Invex S a Institución de Banca Múltiple Invex Grupo Financiero Fiduciario en su Carácter de Fiduciario del Fideicomiso Irrevocable de Administración Identificado Con el Número 1301 vs. Martínez Medina Edgar Elihu. Vía de Apremio Civil 1 Acdo. Núm. Exp. 626/2023.

Banco Invex, S.A., Institución de Banca Múltiple, Invex Grupo Financiero, Fiduciario en el Contrato de Fideicomiso Irrevocable de Inversión, Administración y Fuente de Pago Identificado Bajo el Número 1505 vs. Banco Nacional de Obras y Servicios Públicos, S.N.C., Institución de Banca de Desarrollo y Otros. Ord. Mercantil 1 Acdo. Núm. Exp. 1266/2022.

Banco Mercantil del Norte, S.A., Institución de Banca Múltiple Grupo Financiero Banorte vs. Castillo Ballesteros Jorge. Romero Sánchez Rosa Carmina. Especial Hipotecario Civil Exh. Sin Diligenciar. 1 Acdo. Núm. Exp. 1346/2018.

Banco Nacional de Comercio Exterior, S. N. C vs. Angulo Inzunza Edrulfo y Otros. Esp. Hip. Ced. de Notif. Sin Diligenciar. 1 Acdo. Núm. Exp. 866/2001.

Banco Nacional de México, S.A. Integrante del Grupo Financiero vs. Muñoz Hernández Mónica. Especial Hipotecario Civil 3 Acdos. Núm. Exp. 148/2024.

Banco Nacional del Ejército, Fuerza Aérea y Armada, Sociedad Nacional de Crédito Inatitución de Banca de Desarrollo vs. Estrada Cabrales Juan Alberto. Especial Hipotecario Civil 1 Acdo. Núm. Exp. 1174/2017.

BBVA Bancomer, Sociedad Anónima, Institución de Banca Múltiple, Grupo Financiero BBVA Bancomer vs. José Luis Ortiz Tronco y María Esther Muñoz Cid. Especial Hipotecario Civil Minuta. 1 Acdo. Núm. Exp. 1462/2009 Tomo II.

Chávez Camacho Alejandro vs. Loeza Sánchez Iliana Daphne. Juris. Voluntaria Civil Llegada de Autos. 1 Acdo. Núm. Exp. 14/2024.

Cibanco S.A. Institución de Banca Múltiple Actuando Unicamente en su Carácter de Fiduciario en el Fideicomiso F/00782 vs. González Téllez Carlos Gerardo. Especial Hipotecario Civil 1 Acdo. Núm. Exp. 726/2017.

Espectáculos Deportivos de Occidente S.A. De C.V. Tercerías Civil Cuad. de Amparo. 2 Acdos. en Amparo. Núm. Exp. 918/2025 Amparo Indirecto 918/2025.

García García Rosalía vs. Mondragón Vidales María Patricia. Ejecutivo Mercantil Ced. de Notif. Diligenciada -Citatorio. 1 Acdo. Núm. Exp. 1926/2024.

Gray Contreras Daniel su Sucesión y Verboonen Nogueda Deny su Sucesión vs. Ascencio Martínez María Esther y Moreno Coronado Rafael su Sucesión. Ord. Civil 1 Acdo. Núm. Exp. 42/2025.

Guzuli Abogados S.A. de C.V. vs. Ensambladora Latinoamericana de Motores Sapi de C.V. y Gcb Golf And Resort S.A. de C.V. Vía de Apremio Civil Requerimiento Sala. 2 Acdos. Núm. Exp. 1208/2024 Tomo II.

SOLO CONSULTA
SOLO CONSULTA
SOLO CONSULTA

Instituto de Seguridad y Servicios Sociales de Los Trabajadores del Estado a Través de su Fondo de la Vivienda Fovissste vs. Vergara Cárdenas Cinthya. Especial Hipotecario Civil Comprobante de Envio Al Archivo Judicial. 1 Acdo. Núm. Exp. 1120/2019.

Instituto del Fondo Nacional de la Vivienda para los Trabajadores Infonavit vs. Alvarado Gómez Roberto. Especial Hipotecario Civil Oficio Archivo Judicial. 2 Acdos. Núm. Exp. 134/2024.

Jarero Ortiz José vs. Vda. de Gracieux María de Teresa. Ord. Civil Notario. 1 Acdo. Núm. Exp. 278/2024.

Kubli Montemayor María del Carmen vs. Téllez Casanova Orlando Mauro. Ord. Civ. 1 Acdo. Núm. Exp. 484/2006.

Lázaro Marure Ana Laura vs. Qualitas Compañía de Seguros S.A. de C.V. Ord. Civil Razón. 1 Acdo. Núm. Exp. 316/2024 Tomo II.

López Mosqueda Virginia vs. Merlos de Mosqueda Guadalupe y y/o Guadalupe Merlos Marín y C Director del Registro Público de la Propiedad y del Comercio de la Ciudad de México. Ord. Civil Llegada de Autos. 1 Acdo. Núm. Exp. 738/2024.

Magaña Jaimes Isaura vs. Muniz Morales María. 914/2023. Especial Hipotecario Civil 10 Días Prorroga Cump. Ejecutoria. 1 Acdo. en Amparo. Núm. Exp. 814/2018 Amparo 914/2023-I.

Martínez Romero José Dolores y Benavides Bravo Amelia vs. Moreno Gómez Yolanda y Martínez Moreno José Antonio. Ord. Civil Sin Lugar. 2 Acdos. Núm. Exp. 374/2023.

Martínez Zúñiga Luis Alberto vs. Grupo Mexicano de Seguros S.A. de C.V. Ord. Civil Se Reseva. 1 Acdo. Núm. Exp. 38/2021 Expedientillo.

Merc. Group Integrated Telecom Solutions S.A. de C.V. vs. Comtelsat S.A. de C.V. Ejecutivo Mercantil 1 Acdo. Núm. Exp. 1702/2024.

Oportunidades para Emprendedores Sapi de C.V. Sociedad Financiera de Objeto Múltiple Enr vs. Morato Castro María del Carmen y Martínez Morato Víctor Manuel. Especial Hipotecario Civil 2 Acdos. Núm. Exp. 842/2021.

Organo Regulador de Transporte vs. Lokus Location System S.A. de C.V. Ord. Civil 1 Acdo. Núm. Exp. 350/2021.

Palma Zamora Jéssica vs. Álvarez Ortiz María Elena vs. 719/2025 Verónica Álvarez Ortiz. Especial Hipotecario Civil Cuad. de Amparo. 1 Acdo. en Amparo. Núm. Exp. 1240/2010 Amparo 719/2025.

Quant S.A. de C.V. vs. Castañeda Meléndez Diana. Providencias Precautorias Civil 2 Acdos. Núm. Exp. 608/2024.

Sánchez de la O. Francisco Javier vs. Santos Mendieta Teresa. Controversias de Arrendamiento Civil 2 Acdos. Núm. Exp. 168/2025.

Sandoval Soto Hugo y Sandoval Soto Alma Rosa y Sandoval Soto Martha Evelia y Sandoval Soto José Arturo vs. Cadena Comercial Oxxo S.A. de C.V. Controversias de Arrendamiento Civil 6 Acdos. Núm. Exp. 1238/2024.

Scotiabank Inverlat Sociedad Anónima Institución de Banca Múltiple Grupo Financiero Scotiabank Inverlat vs. Luna Suárez Julio César. Especial Hipotecario Civil Llegada de Autos. 1 Acdo. Núm. Exp. 456/2024.

Soluciones Cocrea Sapi de C.V. Sofom Enr vs. Hernández González David Alejandro. Ejecutivo Mercantil Siara. 1 Acdo. Núm. Exp. 1276/2023.

Spray Weld, S.A. de C.V. vs. Cpinfraestructura, S.A. de C.V. Ord. Civil Cierre Tomo I. 1 Acdo. Núm. Exp. 98/2019.

Spray Weld, S.A. de C.V. vs. Cpinfraestructura, S.A. de C.V. Ord. Civil 2 Acdos. Núm. Exp. 98/2019 Tomo II.

Victoria Ramírez Roberto Carlos vs. Irala Rojas Guillermina. Ejecutivo Mercantil 1 Acdo. Núm. Exp. 1424/2024.

AUDIENCIA

Ávila Reyes Moisés vs. De la Fuente y de la Fuente Juan. Ord. Civil. 1 Audiencia. Núm. Exp. 548/2024.

LA SECRETARIA DE ACUERDOS
LIC. TRINIDAD IVONNE DÍAZ ESQUIVEL

SEXAGÉSIMO PRIMERO DE LO CIVIL

SECRETARÍA "A"
ACUERDOS DEL 3 DE JUNIO DEL 2025

Amato Martínez Garza Luis Alejandro vs. Zepeda Ortega Francisco y Rosales Quiroz Pedro. Controversias de Arrendamiento Civil 1 Acdo. Núm. Exp. 309/2022.

Amparo 1408/2024 Promov. por Máximo Juda, Juzgado Cuarto de Distrito en Materia Civil en el Estado de Jalisco (Antes Juzgado Cuarto de Distrito en Materias Administrativa, Civil y de Trabajo en el Estado de Jalisco). Especial Hipotecario Civil Sobresee. 1 Acdo. en Amparo. Núm. Exp. 1408/2024 Amparo 1408/2024 Ahora 503.

Amparo 199/2025 Promov. por Capital Fund VIII Sociedad Promotora de Inversión de Capital Variable, del Juzgado Primero de Distrito en Materia de Amparo Civil Administrativo y de Trabajo en el Estado de Nayarit. Especial Hipotecario Civil Recurso de Queja. 1 Acdo. en Amparo. Núm. Exp. 199/2025 Amparo 199/2025.

Amparo 605/2025 Promov. por Club Deportivo Guadalajara, S.A. de C.V., Grupo Chivas, S.A. de C.V., Operadora Chivas, S.A. de C.V., Chivas de Corazón, S.A. de C.V. y Omnilife de México, S.A. de C.V. del Juzgado Segundo de Distrito en Materia Civil en el Estado de Jalisco. Especial Hipotecario Civil Informe Justificado. 2 Acdos. en Amparo. Núm. Exp. 605/2025 Amparo 605/2025.

Amparo 918/2025 Promov. por Espectáculos Deportivos de Occidente, S.A. de C.V., del Juzgado Cuarto de Distrito en Materia Civil en el Estado de Jalisco. Especial Hipotecario Civil Informe Previo. 2 Acdos. en Amparo. Núm. Exp. 918/2025 Amparo 918/2025.

Amparo Número 1515/2019 Promov. por Constructora Vallarta Oriente, S.A. de C.V. Ante el Juzgado Primero de Distrito en Materia de Amparo Civil, Administrativo y de Trabajo y de Juicios Federales en el Estado de Nayarit. Ord. Civil Recurso Revisión. 1 Acdo. Núm. Exp. 1515/2019 Bis. 1.

Arias González Leonel vs. Gómez Stuader Marco Antonio y C Director del Registro Público de la Propiedad y de Comercio de la Ciudad de México. Ord. Civil Acuerdo. 2 Acdos. Núm. Exp. 815/2023.

Autofinanciamiento México S.A. de C.V. vs. Fuentes Correa Marco Antonio y Rodríguez Ramos Irma Alejandra y Rodríguez Ramos María Dolores. Ejecutivo Mercantil Acuerdo. 1 Acdo. Núm. Exp. 899/2023.

Banco Regional Sociedad Anónima Institución de Banca Múltiple Banregio Grupo Financiero vs. López Sánchez Thania Fabiola. Ejecutivo Mercantil 1 Acdo. Núm. Exp. 1079/2022.

Banco Santander (México) S.A. Institución de Banca Múltiple Grupo Financiero Santander México hoy Banco Santander México S.A. Institución de Banca Múltiple Grupo Financiero Santander México hoy su Cesionario Decarome Sociedad Anónima Promotora de Inversión de Capital Variable; vs. Enrique de León Barredo. Oliver. Ejecutivo Mercantil Acuerdo. 1 Acdo. Núm. Exp. 433/2018 Bis. 02 Segundo Tomo.

Banco Santander México S.A. Institución de Banca Múltiple, Grupo Financiero Santander México vs. Zárate Loeza Alicia y San Juan Trejo Longino. Providencias Precautorias Mercantil 1 Acdo. Núm. Exp. 249/2025.

Banco Santander México Sociedad Anónima Institución de Banca Múltiple Grupo Financiero Santander México vs. Uribe Zuniga María Amparo. Especial Hipotecario Civil 1 Acdo. Núm. Exp. 1255/2023 Bis. 02 Tomo Dos.

Banco del Bajío, S.A. Institución de Banca Múltiple vs. Ramírez Aguilar y Ofelia Jiménez González Cristóbal. Especial Hipotecario Civil 1 Acdo. en Expedientillo. Núm. Exp. 223/2011 Bis. 03 Tercer Tomo.

Cervantes Stahl Mónica del Carmen vs. Monte Mitla S.A. de C.V. Sofom Enr. Ejecutivo Mercantil Acdo. Secc. de Ejecución. 1 Acdo. en Seccion De Ejecución. Núm. Exp. 183/2024.

Ci Banco, S.A., Institución de Banca Múltiple, en su Carácter de Fiduciario en el Fideicomiso Número F/00430 vs. Blanca Santos Huerta y Esteban Aguilar Radilla. Especial Hipotecario Civil 1 Acdo. Núm. Exp. 1165/2019 Bis. 02 Segundo Tomo.

De Santiago Gutiérrez Susana vs. Pomodoro Rosso, S.A. de C.V. Ejecutivo Mercantil Informe Previo. 2 Acdos. en Amparo. Núm. Exp. 1587/2024 Amparo 437/2025-I Promov. por Pomodoro Rosso, S.A. de C.V.

Diseños y Clasicos México, S.A. de C.V. vs. Vyayam Motors, Sa Pi de C.V. Ord. Mercantil 2 Acdos. Núm. Exp. 557/2019.

Elizalde Cercas Zenorina vs. Monroy Aladana Félix y Bello Nava Dionicio y Director del Registro Público de la Propiedad y del Comercio de la Ciudad de México. Ord. Civil 1 Acdo. Núm. Exp. 297/2025.

Fernández González Nicolás, María de Jesús Fernández González y María Cruz Fernández González vs. Juana Fernández González, Fernández Ocerin José Félix Vicente Quien También Acostumbra

SOLO CONSULTA
SOLO CONSULTA
SOLO CONSULTA

Usar Los Nombres de Fernández Ozerin Félix y Fernández Ocerin Félix y Registro Público de la Propiedad y del Comercio de la Ciudad de México. Ord. Civil Recurso de Revisión. 1 Acdo. en Amparo. Núm. Exp. 1177/2019 Amparo 165/2025-I Promov. por Nicolás Fernández González.

Fernández González Nicolás, María de Jesús Fernández González y María Cruz Fernández González vs. Juana Fernández González, Fernández Ocerin José Félix Vicente Quien También Acostumbra Usar Los Nombres de Fernández Ozerin Félix y Fernández Ocerin Félix y Registro Público de la Propiedad y del Comercio de la Ciudad de México. Ord. Civil Recurso de Revisión. 1 Acdo. en Amparo. Núm. Exp. 1177/2019 Amparo 166/2025 Promov. por María de Jesús Fernández González.

Franco Vilchis Albina su Sucesión vs. Rosales Franco Rosa. Medios Preparatorios Civil Acuerdo. 1 Acdo. Núm. Exp. 175/2025.

Garibay Álvarez Alma Lidia vs. Del Rayo Garibay Álvarez Azucena y Garibay Álvarez Rosalinda. Ord. Civil Expedientillo. 2 Acdos. Núm. Exp. 539/2021.

Gómez Hinojosa Óscar Edwin y Hinojosa Reyes Amelia y Gómez Reyes Adrián Guadalupe vs. Grupo Mexicano de Seguros S.A. de C.V. Ord. Civil Acuerdo. 2 Acdos. Núm. Exp. 837/2023 Tomo I.

Gómez Hinojosa Óscar Edwin y Hinojosa Reyes Amelia y Gómez Reyes Adrián Guadalupe vs. Grupo Mexicano de Seguros S.A. de C.V. Ord. Civil Acuerdo. 2 Acdos. Núm. Exp. 837/2023 Bis. 03 Tercer Tomo.

Hipotecaria Nacional, S.A. de C.V. Sociedad Financiera de Objeto Múltiple, Entidad Regulada Grupo Financiero BBVA Bancomer hoy Mabucapa I, Sociedad de Responsabilidad Limitada de Capital Variable vs. y Tania Pérez Perusquia José de Jesús Chamorro Ortiz. Especial Hipotecario Civil 1 Acdo. Núm. Exp. 1171/2009.

HSBC México, Sociedad Anónima, Institución de Banca Multible, Grupo Financiero HSBC, División Fiduciaria en su Carcater de Fiducuario en el Fideicomiso Irrevocable de Administración F262757 vs. Sandoval Casillas Óscar Alberto y Estrada González María Teresa. Especial Hipotecario Civil 1 Acdo. Núm. Exp. 141/2024.

Instituto de Seguridad y Servicios Sociales de Los Trabajadores del Estado, a Través de su Fondo de la Vivienda Fovissste vs. Vivanco Meza Viviana. Especial Hipotecario Civil 1 Acdo. Núm. Exp. 173/2024.

Instituto del Fondo Nacional de la Vivienda para los Trabajadores (Infonavit) vs. Hernández Gómez Marilú y Chávez Águila Albino. Especial Hipotecario Civil 1 Acdo. Núm. Exp. 105/2024.

Lowenberg Favela Eduardo su Sucesión vs. López Olga. Ord. Civil 1 Acdo. Núm. Exp. 231/2025.

Lucio Espinoza Bernarda vs. González de Hernández Manuela. Ord. Civil 1 Acdo. Núm. Exp. 123/2021.

Maldonado Barajas Juan Marcos vs. Armarcap, S. de R. L. de C.V. y Araf Hop Daniel y Promotora Amaneceres del Caribe 1, S. de R. L. de C.V. Vía de Apremio Civil 1 Acdo. Núm. Exp. 53/2024.

Mendoza Julio Amel Arellano vs. Grupo Mexicano de Seguros S.A. de C.V. Ord. Civil Acuerdo. 1 Acdo. Núm. Exp. 1051/2023 Bis. 02 Segundo Tomo.

Pantoja Meléndez Lilia vs. Moctezuma Vargas Daniel y Espitia Vázquez Concepción. Ord. Civil 1 Acdo. Núm. Exp. 1557/2024.

Sánchez López María Eva vs. Flores Hernández Irving Adolfo. Controversias de Arrendamiento Civil 1 Acdo. Núm. Exp. 123/2024.

Santander Vivienda S.A. de C.V. Sociedad Financiera de Objeto Múltiple Entidad Regulada, Grupo Financiero Santander México hoy Banco Monex Sociedad Anónima Institución de Banca Múltiple Monex Grupo Financiero en su Carácter de Fiduciario del Fedeicomiso Empresarial Irrevocable de Administración y Garantía Número F/3443 vs. Luis Enrique Ponce Reséndiz. Especial Hipotecario Civil 1 Acdo. Núm. Exp. 123/2017 Bis. 2 Segundo Tomo.

Scotiabank Inverlat S.A. Institución de Banca Múltiple, Grupo Financiero Scotiabank Inverlat. a hoy su Cesionario Proyectos Adamantine, Sociedad Anónima de Capital Variable, Sociedad Financiera de Objeto Múltiple, Entidad Regulada hoy Ubaldo Valdovinos Manríquez, José Juan Esparza Flores, Carlos Alberto López Ramos, Claudia Hernández Martínez, Rodolfo Agustín Martínez y René Carlos Ramos Rodríguez vs. Rodrigo Solís Romero. Especial Hipotecario Civil 1 Acdo. Núm. Exp. 761/2016.

Scotiabank Inverlat, S.A., Institución de Banca Múltiple, Grupo Financiero Scotiabank Inverlat vs. Diodoro Heberto Rodríguez Monzon. Especial Hipotecario Civil 1 Acdo. Núm. Exp. 1353/2019.

Secreto. Controversias de Arrendamiento Civil 1 Acdo. Núm. Exp. 871/2024.

Secreto. Ejecutivo Mercantil 1 Acdo. Núm. Exp. 1003/2023.

Secreto. Ejecutivo Mercantil 1 Acdo. Núm. Exp. 159/2024.

Secreto. Ejecutivo Mercantil 1 Acdo. Núm. Exp. 231/2024.

Secreto. Ejecutivo Mercantil 1 Acdo. Núm. Exp. 77/2024.

Secreto. Ejecutivo Mercantil 2 Acdos. Núm. Exp. 585/2023.

Secreto. Especial Mercantil Mercantil Acuerdo. 1 Acdo. Núm. Exp. 1109/2022.

Secreto. Ord. Civil Acuerdo. 1 Acdo. Núm. Exp. 181/2025.

Serrato Serrato Miguel Ángel vs. Salvador Gutiérrez Luna y Ma. Rosbelia Castro Madrigal. Ejecutivo Mercantil 2 Acdos. Núm. Exp. 93/2014.

Smeke Romano Moisés su Sucesión vs. Baltasar Isoba Vega. Ejecutivo Mercantil 1 Acdo. Núm. Exp. 1005/2014 Bis. 3 Principal.

Tectonik S.A. de C.V. vs. Contreras Díaz Francisco Apolinar. Ord. Civil 1 Acdo. en Otros. Núm. Exp. 651/2020 Bis. 1 Segundo Tomo.

Teresa Daniel Martínez vs. Felipe Gutiérrez Guzmán. Ord. Civil 1 Acdo. Núm. Exp. 629/2023.

The Bank Of New York Mellon, S.A. Institución de Banca Múltiple, Fiduciaria en el Fideicomiso Irrevocable F/400, hoy Cibanco, S.A., Institución de Banca Múltiple Fiduciaria en el Fideicomiso Irrevocable F/400 hoy su Cesionaria Inver Oportuna, S.A. de C.V. hoy su Cesionaria Daniel René Raymond Coulomb Herrasti vs. Necochea Gamez y Humberto Garibaldi Farfán Monserrat. Especial Hipotecario Civil Acuerdo. 1 Acdo. Núm. Exp. 1121/2013 Bis. 03 Tercer Tomo.

Trigueros Vega Camelia Luz. Ord. Civil Acuerdo. 1 Acdo. en Otros. Núm. Exp. 245/2022 Bis. 3.

Valdez Sosa María Luisa vs. Domínguez Vázquez Eduardo. Medios Preparatorios Civil 1 Acdo. Núm. Exp. 155/2025.

Vargas Ruíz Luis Eduardo vs. Carreón Ramírez Jonathan Rhamses. Ejecutivo Mercantil 1 Acdo. Núm. Exp. 1367/2024.

Yave Smart Lending Spv Sociedad Anónima Promotora de Inversión de Capital Variable Sociedad Financiera de Objeto Múltiple Entidad No Regulada antes Smart Lending Spv Sociedad Anónima Promotora de Inversión de Capital Variable Sociedad Financiera de Objeto Múltiple Entidad No Regulada vs. Urrea Mariño Marusia y Mariño Chávez Azucena Ivonne. Especial Hipotecario Civil Acuerdo. 1 Acdo. Núm. Exp. 725/2022 Bis. 03 Tercer Tomo.

Zapata Ayala Jorge Arturo vs. Tapia Rodríguez Guadalupe. Controversias de Arrendamiento Civil Acuerdo. 1 Acdo. Núm. Exp. 883/2021.

Zeron Castillo Álvaro y Quintanilla Lomelín Agustín y Quintanilla Lomelín Santiago y Quintanilla Ochoa Agustín y Lomelín Martínez Patricia Magdalena vs. Soul Movement Studio S. de R. L de C.V. y Sousa Da Luz Dayane Monique. Vía de Apremio Civil 1 Acdo. Núm. Exp. 125/2025.

NO PUBLICADOS

Ruíz Ana su Sucesión y y/o Ana Ruíz y/o Ana Ruíz Arzate y/o Ana María Ruíz y/o Ruíz Arzate Ana María vs. Rojas Fernández Artemio y Bobadilla Bobadilla Mario y Sánchez García Yolanda y Sánchez Vélez José Antonio y Esparza García Rubén y González Bastida Blas y Rico Márquez Olivia y Franco Esquer Virginia Guadalupe y Trejo Villeda Lorenzo y Zamora Monroy Carlos. Ord. Civil 1 Acdo. Núm. Exp. 293/2025.

AUDIENCIA

Santoyo Guemes Luz María de Guadalupe y Santoyo Guemes Rosa del Carmen vs. Hernández Luna Gerardo. Aud. de Ley Controversias de Arrendamiento Civil. 1 Audiencia. Núm. Exp. 825/2024.

SENTENCIA INTERLOCUTORIA

Banco Nacional de México, S.A., Integrante del Grupo Financiero Banamex hoy su Cesionaria Operadora de Carteras Gamma, Sociedad Anónima Promotora de Inversión de Capital Variable hoy su Cesionaria Zaar Activos Patrimoniales Sociedad Anónima Promotora de Inversión de Capital hoy María Guadalupe Santos García vs. María Dolores García Méndez de Nájera. Especial Hipotecario Civil 1 Núm. Exp. 1217/2017

LA SECRETARIA DE ACUERDOS
LIC. ROCÍO ANGELINA CALVO OCHOA

SECRETARÍA "B"
ACUERDOS DEL 3 DE JUNIO DEL 2025

Andamios Atlas S.A. de C.V. vs. Elizabeth González Reyes. Ejecutivo Mercantil 1 Acdo. en Amparo. Núm. Exp. 704/2017 Amparo 993/2024-III Promov. por Elizabeth González Reyes.

SOLO CONSULTA
SOLO CONSULTA
SOLO CONSULTA

Autofinanciamiento Automotriz Sociedad Anónima de Capital Variable vs. Campos Fuentes Vanessa Tohurisheva y Acuautla Gochi Guillermo. Ejecutivo Mercantil 1 Acdo. Núm. Exp. 1398/2024.

Banco Azteca Sociedad Anónima, Institución de Banca Múltiple vs. López Agustín Malú y López Agustín Angelina y López Agustín Elida Fermina y López Agustín Aurora y López Agustín Noé. Controversias de Arrendamiento Civil 1 Acdo. Núm. Exp. 1570/2024.

Banco Finterra, S.A., Institución de Banca Múltiple vs. Sánchez Naranjo Roberto y Sánchez González Jhovani. Especial Hipotecario Civil 1 Acdo. en Otros. Núm. Exp. 310/2020 Tomo Dos.

Banco Santander México Sa Institución de Banca Múltiple Grupo Financiero Santander México vs. González Barrientos Estela. Ejecutivo Mercantil 1 Acdo. Núm. Exp. 522/2024.

Banco Santander México Sa Institución de Banca Múltiple Grupo Financiero Santander México vs. Sabino Mario Huitrón Heredia. Especial Hipotecario Civil 1 Acdo. en Amparo. Núm. Exp. 860/2022 D. C. 715/2024 Promov. por Sabino Mario Huitrón Heredia.

Beel Infrastructure Sociedad Anónima Promotora de Inversión de Capital Variable vs. Revergy Sl y Gecalye Gestión Empresarial Slu y Total Lab Services Slu. Ord. Civil 1 Acdo. Núm. Exp. 934/2023.

Cesce Fianzas México S.A. de C.V. vs. Tekkne Proyectos y Construcción S.A. de C.V. y Unión Presforzadora S.A. de C.V. y Unión Preforzadora S.A. de C.V. Especial de Fianzas Mercantil 1 Acdo. Núm. Exp. 2/2025.

Cibanco, Sociedad Anónima, Institución de Banca Múltiple, en su Carácter de Fiduciario del Fideicomiso Número F/00385, hoy su Cesionario Cartera Inmobiliaria Miguel Álvarez del Castillo Sociedad Anónima de Capital Variable vs. Hernández Delgadillo Homero. Especial Hipotecario Civil 1 Acdo. Núm. Exp. 1238/2019 Tomo Dos.

Cortés Xicohtencatl Lodegario vs. Seguros Afirme S.A. de C.V. Afirme Grupo Financiero. Ord. Civil 1 Acdo. Núm. Exp. 474/2024 Tomo Dos.

Durán Calero Gloria vs. Méndez Durán Luz María. Ord. Civil 1 Acdo. Núm. Exp. 24/2025.

García Valdovinos María Esperanza También Conocida como Ma. Esperanza García Valdovinos vs. Jorge Prado Bayardi. Ord. Civil 1 Acdo. Núm. Exp. 1056/2019.

Hernández Lerma Esmeralda vs. Martínez Rodríguez Julio César. Ord. Civil 1 Acdo. Núm. Exp. 210/2025.

HSBC México, S.A., Institución de Banca Múltiple, Grupo Financiero HSBC vs. Salcedo Soto Karla Virginia y Higuera Ibarra Omar Augusto. Vía de Apremio Civil 1 Acdo. Núm. Exp. 62/2025.

Instituto de Seguridad y Servicios Sociales de Los Trabajadores del Estado a Través de su Fondo de la Vivienda (Fovissste) vs. Nelly Karina Nájera Román. Especial Hipotecario Civil 1 Acdo. Núm. Exp. 588/2018.

Martínez Torres José Alfredo vs. Martínez Torres Rogelio. Ord. Civil 1 Acdo. Núm. Exp. 178/2025.

Munive Lara Blanca Isela y Munive Lara Patricia Guadalupe y Munive Lara Hugo y Palacios Marmolejo Joel David vs. García Sánchez María Lilia y García Sánchez Efrén su Sucesión y Registro Público de la Propiedad y de Comercio de la Ciudad de México. Ord. Civil 1 Acdo. Núm. Exp. 276/2025.

Ocampo Mundo Zeferino vs. Pérez Gaona Patricia. Ejecutivo Mercantil 1 Acdo. Núm. Exp. 908/2016 Tomo Dos.

Rivas Medina César vs. Grupo Bulmar S.A. de C.V., Pedro Indalecio Galeazzi Merlo, José Enrique Galeazzi Merlo y Juan Manuel Galeazzi Merlo y BBVA Bancomer Servicios, Sociedad Anónima, Institución de Banca Múltiple, Grupo Financiero BBVA Bancomer. Ord. Civil 1 Acdo. Núm. Exp. 1064/2018.

Rojas Ávila Marcelino. Juris. Voluntaria Civil 1 Acdo. Núm. Exp. 296/2025.

Romero Ramírez Martha Catalina y Quien También Acostumbra Usar el Nombre de Catalina Martha Romero Ramírez y Martha Romero vs. Ramírez Romero María del Carmen y Quien También Acostumbra a Usar el Nombre de María del Carmen Ramírez su Sucesión y García Hernández Ernesto su Sucesión y Dirección General del Registro Público de la Propiedad y del Comercio de la Consejeria Jurídica y de Servicios Legales de la Ciudad de México. Ord. Civil 1 Acdo. Núm. Exp. 18/2025.

Scotiabank Inverlat S.A. Institución de Banca Múltiple Grupo Financiero Scotiabank Inverlat hoy su Cesionaria Mariana Alarcón Solórzano, hoy su Cesionaria Elizabeth Fernández Olalde, hoy su Cesionaria Martha Patricia Molina Rodríguez y Francisco Guerrero Langarica vs. Bagatella Ugarte Abraham Mauricio. Especial Hipotecario Civil 1 Acdo. Núm. Exp. 732/2015 Tomo Dos.

Si Crea Comercial S.A. de C.V. vs. Espinosa de Los Monteros Cervantes Sergio Aarón. Ejecutivo Mercantil 1 Acdo. Núm. Exp. 576/2024.

Sierra Flores María Naxhiely y Sierra Flores María Michelle vs. Aranda Santillán Juliana Gerónima su Sucesión. Ord. Civil 1 Acdo. Núm. Exp. 272/2025.

Sociedad Hipotecaria Federal Sociedad Nacional de Crédito Institución de Banca de Desarrollo en su Carácter de Fiduciario Sustituto del Fondo de Operación y Financiamiento Bancario a la Vivienda vs. Bello López Ángel César y Martínez del Ángel Bertha Lidia. Especial Hipotecario Civil 1 Acdo. Núm. Exp. 900/2024.

The Haskell Company de México S. de R. L. de C.V. vs. Aseguradora Insurgentes S.A. de C.V. Grupo Financiero Aserta. Especial de Fianzas Mercantil 1 Acdo. Núm. Exp. 400/2023 Tomo Dos.

Tu Casa Express, S.A. de C.V. vs. Ibarra Sedeño Sergio Gerardo. Especial Hipotecario Civil 1 Acdo. en Expedientillo. Núm. Exp. 468/2024.

Universidad del Conde S. C vs. Asociación Mexicana de Cirugía Plástica, Estética y Reconstructiva, Asociación Civil, y Vallarta Rodríguez Alfonso y Lira Álvarez Martín de la Cruz y Revista Proceso, Semanario de Información y Análisis Perteneciente a Grupo Editorial Cisa/Comunicación e Información S.A. de C.V. y Rodríguez Castañeda Rafael y Corro Ortiz Salvador y Vera Martínez Rodrigo. Ord. Civil 1 Acdo. Núm. Exp. 244/2017 Tomo Tres.

Uribe y Acosta Julieta vs. Ávila Gómez Claudia Anabel y Ávila Jaramillo Jesús. Controversias de Arrendamiento Civil 1 Acdo. Núm. Exp. 346/2021 Tomo Dos.

Valdez Piña Jesús su Sucesión vs. Medina Sandoval Yanet y Medina Sandoval Fredy. Controversias de Arrendamiento Civil 1 Acdo. Núm. Exp. 1678/2024.

Valdivia Camarena Juana. Juris. Voluntaria Civil 1 Acdo. Núm. Exp. 228/2025.

Vinmar Plastichem, S. de R. L. de C.V. vs. Madepla, S.A. de C.V. y Gómez Hernández Juan Carlos. Ejecutivo Mercantil 1 Acdo. Núm. Exp. 1092/2013 Tomo Dos.

NO PUBLICADOS

De Artola Winckelmann Erik Alexander vs. Tenorio Winckelmann Thanya María. Ord. Civil 1 Acdo. Núm. Exp. 266/2025.

AUDIENCIA

Bernal González Clemente vs. Ramos Rodríguez Alma Nallely. Aud. Incidental Ejecutivo Mercantil. 1 Audiencia. Núm. Exp. 1534/2024.

Lamadrid Prados José Luis vs. Flores Flores Ramón y Díaz Méndez Daniel Armando. Aud. Controversias de Arrendamiento Civil. 1 Audiencia. Núm. Exp. 1416/2019.

López Ramírez Deldina y de León López Dimas Favian y de León López Demnis Dorian y de León López Danilo Dariel vs. Grupo Mexicano de Seguros S.A. de C.V. Aud. Ord. Civil. 1 Audiencia. Núm. Exp. 604/2023 Tomo Tres.

SENTENCIA DEFINITIVAS DEL 3 DE JUNIO DEL 2025

Sierra Cabral Margarita de Jesús vs. Sierra Cabral Teresa y C Director del Registro Público de la Propiedad y del Comercio de la Ciudad de México. Ord. Civil 1 Núm. Exp. 828/2024

LA SECRETARIA DE ACUERDOS
LIC. CELIA HERNÁNDEZ PATIÑO

SEXAGÉSIMO SEGUNDO DE LO CIVIL

SECRETARÍA "A"
ACUERDOS DEL 3 DE JUNIO DEL 2025

Aguilar García Yolanda Silvia, María Clara Isabel Stefanonni Tlacuilo y Martha Alicia Abarca Escalera en su Carácter de Cesionarias de la Parte Actora Banco Santander Mexicano, S.A. vs. Rafael Mejía Álvarez. Esp. Hip. 1 Acdo. Núm. Exp. 403/2001.

Alpek Polyester México S.A. de C.V. vs. Textiles del Monte S.A. de C.V. y Comercializadora Loaeza S.A. de C.V. y Romano Metta Isaac y Romano Metta Nessim. Ejecutivo Mercantil 1 Acdo. en Otros. Núm. Exp. 1589/2024 Tomo II.

Álvarez Hernández José vs. Razo Cruz Ana Verónica. Controversias de Arrendamiento Civil 1 Acdo. Núm. Exp. 633/2024.

SOLO CONSULTA
SOLO CONSULTA
SOLO CONSULTA

Andrade Fernández Agustín y Zúñiga Moreno Juventino su Sucesión vs. Pineda Montoya Jesús. Ord. Civil 2 Acdos. Núm. Exp. 659/2024.

Auto Financiamiento Automotriz S.A. de C.V. vs. Salinas Sánchez Aricka y Yebra Álvarez Yuri Antonio. Ejecutivo Mercantil 1 Acdo. en Expedientillo. Núm. Exp. 1293/2024.

Axa Seguros, S.A. de C.V. vs. Gómez Arizmendi Agente de Seguros, S.A. de C.V. Ord. Civil 1 Acdo. Núm. Exp. 779/2019.

Banco Mercantil del Norte Sa Institución de Banca Múltiple Grupo Financiero Banorte vs. Padilla Romero Berenice. Juris. Voluntaria Civil 1 Acdo. Núm. Exp. 273/2025.

Banco Mercantil del Norte, S.A. Institución de Banca Múltiple Grupo Financiero Banorte vs. Zamora Maldonado Juan Gilberto. Ord. Civil 1 Acdo. Núm. Exp. 551/2005 Tomo II.

Capital Fund VIII Sociedad Promotora de Inversión de Capital Variable. Especial Hipotecario Civil Amparo 199/2025. 2 Acdos. en Amparo Buscador. Núm. Exp. 199/2025 Amparo 199/2025.

Castañeda Salgado hoy su Cesionario Naveda Reséndiz Arturo M. Hilario vs. Ramos Arzate También Conocido como Ricardo Ramos Arzate Prudencio Ricardo. Ejecutivo Mercantil 2 Acdos. Núm. Exp. 637/2021 Tomo II.

Cervantes Negrete Arnulfo vs. Armenta Garduño Jorge. Ord. Mercantil 2 Acdos. en Otros. Núm. Exp. 87/2025 Tomo II.

Chávez Cruz Griselda y Cruz Alaves Eduardo vs. Grupo Nacional Provincial Sab y Caminos y Puentes Federales de Ingresos y Servicios Conexos Capufe y Fondo Nacional de Infraestructura Fonadin. Ord. Civil 1 Acdo. Núm. Exp. 845/2024.

Chavira y de Los Reyes Aracelia Alma vs. Regalos Novu S.A. de C.V. Controversias de Arrendamiento Civil 2 Acdos. Núm. Exp. 1479/2024.

Cobaxin Castellanos Josué vs. Ladys Itzel Rodríguez Castro. Ejecutivo Mercantil 1 Acdo. en Otros. Núm. Exp. 1261/2024 Tomo IV.

Daimler Financial Services México S de R. L. de C.V. vs. Galaxy Ingeniery Systems S.A. de C.V. y Yitani Ortega Edgar Yamil. Especial Mercantil Mercantil 1 Acdo. en Amparo. Núm. Exp. 65/2025 Amp. Directo Dc.377/2024 Promov. por el Codemandado Edgar Yamil Yitani Ortega.

Daimler Financial Services México S de R. L. de C.V. vs. Galaxy Ingeniery Systems S.A. de C.V. y Yitani Ortega Edgar Yamil. Especial Mercantil Mercantil 2 Acdos. en Seccion De Ejecución. Núm. Exp. 65/2025 Secc. de Ejecución.

Daimler Financial Services México S de R. L. de C.V. vs. Galaxy Ingeniery Systems S.A. de C.V. y Yitani Ortega Edgar Yamil. Especial Mercantil Mercantil 1 Acdo. en Otros. Núm. Exp. 65/2025 Tomo II.

De Luisa Plazas Yon vs. Escalona Salgado Cynthia Azucena. Controversias de Arrendamiento Civil 1 Acdo. Núm. Exp. 1439/2024.

Flores López Margarita Catalina vs. Hernández Cruz María del Rocío y Chávez Hernández Daniel Amid y Registro Público de la Propiedad y del Comercio de la Ciudad de México. Ord. Civil 1 Acdo. Núm. Exp. 293/2025.

Ford Credit de México S.A. de C.V. Sociedad Financiera de Objeto Múltiple Entidad Regulada vs. Mendoza Trejo Brenda Lizbeth. Ejecutivo Mercantil 1 Acdo. en Expedientillo. Núm. Exp. 997/2023.

García Garibaldi Enriquetra vs. Beltrán García Agustín. Ord. Civil 1 Acdo. Núm. Exp. 181/2020.

Germán Sánchez Ramírez vs. Castillo Hernández Leova. Especial Hipotecario Civil 1 Acdo. Núm. Exp. 467/2017.

González Ramírez Norma y González Baena Xiomara y González Baena Maximiliano vs. Operadora Hmg S.A. de C.V. y Rodríguez Andoney Dr. José de Jesús y Rodríguez Díaz Dr. José Luis y Bolaños Morales Dra Francina. Ord. Civil 3 Acdos. en Otros. Núm. Exp. 887/2023 Tomo III.

González Viruega Saúl vs. Poblete Geraghty Jorge Rodrigo. Controversias de Arrendamiento Civil Amparo 328/2025. 2 Acdos. en Amparo. Núm. Exp. 1157/2023 Amparo 328/2025.

Grupo Kuo S.A. B. de C.V. vs. Inmobiliaria Bacanmexicana S.A. de C.V. Ord. Mercantil 1 Acdo. Núm. Exp. 669/2013 Bis. 1 Continuación del Principal.

Hernández Castro Hermelinda vs. Desarrolladora de Vivienda de Varde, S.A. de C.V. y Juan Francisco Varea Falcón. Ord. Civil 1 Acdo. Núm. Exp. 381/2007 Tomo II.

Hernández López Claudia Miriam vs. C Director del Registro Público de la Propiedad y del Comercio de la Ciudad de México y Gobierno del Distrito Federal hoy Ciudad de México y Comisión de Desarrollo Urbano del Distrito Federal hoy Ciudad de México. Ord. Civil 1 Acdo. Núm. Exp. 279/2022.

Hernández San Agustín Martha Patricia vs. Instituto de Seguridad y Servicios Sociales de Los Trabajadores del Estado. Especial Hipotecario Civil 1 Acdo. en Expedientillo. Núm. Exp. 77/2021.

HSBC México Sociedad Anónima Institución de Banca Múltiple Grupo Financiero HSBC División Fiduciaria en su Carácter de Fiduciario en el Fideicomiso Número F234036 vs. González Isauro Terezo. Vía de Apremio Civil 1 Acdo. Núm. Exp. 11/2025.

Jardón Guzmán Óscar Daniel vs. Téllez Recillas Javier y Pérez Cibrian Rosa y Magaña Pérez Alejandro. Ord. Civil 1 Acdo. Núm. Exp. 291/2025.

Jiménez Velazco Eva vs. Juris. Vol. 1 Acdo. Núm. Exp. 295/2011.

Landa Vértiz Patricia Isabel vs. Tapia Gómez Rosalba. Controversias de Arrendamiento Civil 1 Acdo. en Expedientillo. Núm. Exp. 379/2024.

López Díaz Concepción vs. Megachef S.A. de C.V. Controversias de Arrendamiento Civil 1 Acdo. Núm. Exp. 1035/2024.

Marova Olga vs. Díaz Arciniega María Guadalupe. Ejecutivo Mercantil 1 Acdo. Núm. Exp. 943/2022.

Martel Franco Alejandra vs. Vázquez Martel Rosario, Vázquez Martel Alfonso, Torres Martell Luis Antonio, Torres Martell Nancy y Martell Franco Sergio. Ord. Civil 1 Acdo. Núm. Exp. 1257/2019 Tomo II.

Maya Velázquez Michelle Alejandra vs. Centro Médico de Toluca, S.A. de C.V., Centro Médico de Especialidades Atlacomulco, S.A. de C.V., Rodríguez Carrasco Carlos Alberto y Marín Méndez Héctor Manuel. Ord. Civil 1 Acdo. en Otros. Núm. Exp. 743/2019 Tomo IV.

Medina García Carlos vs. López Hernández José Ángel. Ejecutivo Mercantil Expedientillo. 1 Acdo. en Expedientillo. Núm. Exp. 469/2024.

Mendoza Gaytán Anarbol y Medrano Rojas Alicia y por su Propio Derecho y en Representación de su Menor Hija de Nombre A. Y. M. M vs. Grupo Mexicano de Seguros S.A. de C.V. Ord. Civil 1 Acdo. en Otros. Núm. Exp. 859/2024 Tomo II.

Montiel Aguilar Ma Guillermina vs. Grupo Nacional Provincial Sab. Ord. Civil 1 Acdo. Núm. Exp. 445/2024.

Prado Pastrana Margarito Gerardo vs. Prado Pastrana Francisco Javier y Martínez Pérez María de Lourdes. Actos Prejudiciales Civil 1 Acdo. Núm. Exp. 261/2025.

Raquel Letayf Yapur vs. Pablo Fabián Benítez Jiménez y Luis Mauricio Segura Villa. Controversias de Arrendamiento Civil 1 Acdo. Núm. Exp. 59/2021.

Rayón Ríos Leticia y Rayón Ríos Concepción Marisela vs. Rayón Ríos Roberto Juan Manuel y Rayón Ríos Felipe Javier. Ord. Civil 1 Acdo. Núm. Exp. 1539/2024.

Romero Cruz José Christian vs. Rodríguez Tornero Esperanza y Director del Registro Público de la Propiedad y de Comercio de la Ciudad de México. Ord. Civil 1 Acdo. Núm. Exp. 271/2025.

Ruíz Alazañez Elsa Gaudencia y Quien También Acostumbra Usar Los Nombres de Elsa Gaudencia Ruíz Alazañes y Elsa Ruíz Alazañez vs. Tentle Lara Florencio. Controversias de Arrendamiento Civil 1 Acdo. Núm. Exp. 1499/2024.

Santoyo Peralta Manuel vs. Morales Olivares Anselma y Olivares Romero Teodora su Sucesión y Peredo Castillo Nicolás y Martínez Muñoz Estivaliz Nuria y C Director del Registro Público de la Propiedad y del Comercio de la Ciudad de México. Ord. Civil 1 Acdo. Núm. Exp. 263/2025.

Sanvicente Ortiz José Luis vs. Banco del Bajío, S.A. Bursatil, Institución de Banca Múltiple, Gómez Navarro Eduardo y Morfín Villalpando José Antonio Comisarios de Banco del Bajío, Sociedad Anónima Bursatil, Institución de Banca Múltiple, Salvador Oñate Ascencio en Calidad de Miembro Presidente y Representantedel Consejo de Administración de Banco del Bajío, Sociedad Anónima Bursatil, Institución de Banca Múltiple, Casillas Plascencia Blanca Verónica Secretario del Consejo de Administración de Banco del Bajío, Sociedad Anónima Bursatil, Ord. Mercantil 2 Acdos. Núm. Exp. 1091/2019 Exp. Tomo II.

Servicargo, S.A. de C.V. vs. Photo Pack, S.A. de C.V. Ord. Mercantil 1 Acdo. en Otros. Núm. Exp. 123/2019 Tomo IV.

SOLO CONSULTA
SOLO CONSULTA
SOLO CONSULTA

Sistema de Crédito Automotriz S.A. de C.V. vs. Vega Alvarado Sergio y Sánchez Fuentes José Luis y Martínez Zendejas Isabel. Vía de Apremio Civil Expedientillo. 1 Acdo. en Expedientillo. Núm. Exp. 39/2024.

Sociedad Hipotecaria Federal S.N.C. Institución de Banca Dfe Desarrollo vs. José Luis Linares Valdez. Esp. Hip. 1 Acdo. Núm. Exp. 489/2009.

Sociedad Hipotecaria Federal, Sociedad Nacional de Crédito, Institución de Baca de Desarrollo, en su Carácter de Fiduciario Sustituto del Fondo de Operación y Financiamiento Bancario a la Vivienda (Fovi) vs. Ocampo Figueroa Adelina. Especial Hipotecario Civil 1 Acdo. en Otros. Núm. Exp. 279/2020 Tomo II.

Solís Sabino Juan vs. Juárez Romero Sergio Ricardo y Juárez Romero Arturo. Ord. Civil 1 Acdo. Núm. Exp. 1827/2024.

Toyota Financial Services México S.A. de C.V. vs. Marcial Bartolo Margarita Gloria. Ejecutivo Mercantil Expedientillo. 1 Acdo. en Expedientillo. Núm. Exp. 1537/2024.

Yave Smart Lending Spv Sociedad Anónima Promotora de Inversión de Capital Variable Sociedad Financiera de Objeto Múltiple Entidad No Regulada vs. Mercado Barrera Keyla Alejandra. Vía de Apremio Civil 1 Acdo. Núm. Exp. 1473/2024.

AUDIENCIA

Sáenz Aguilar Baltazar y Andrade Valenzuela Azucena Lizbeth vs. Grupo Mexicano de Seguros S.A. de C.V. Aud. Ord. Civil. 1 Audiencia. Núm. Exp. 517/2024.

EL SECRETARIO DE ACUERDOS
LIC. MIGUEL ÁNGEL ENZASTIGUE ROJAS

SECRETARÍA "B"
ACUERDOS DEL 3 DE JUNIO DEL 2025

Administradora Fome 1 S de R.L. de C.V. vs. Jiménez Valverde Norma María Guadalupe. Juris. Voluntaria Civil 1 Acdo. Núm. Exp. 1198/2023.

Aguilar Valdez Edith vs. Tostado López Jésica. Controversias de Arrendamiento Civil 1 Acdo. Núm. Exp. 1132/2024.

Amapas la Vista S.A. de C.V. y Gutiérrez Camarena Antonio y Echeverría Gutiérrez José Ignacio y Álvarez Ceballos Marco Antonio vs. Crédito Inmobiliario S.A. de C.V. Sofom Enr y Crédito Inmobiliario S.A. de C.V. Sofom Enr División Fiduciaria. Ord. Mercantil 1 Acdo. Núm. Exp. 1732/2024.

Arrendadora y Factor Banorte, S.A. de C.V., Sociedad Financiera de Objeto Múltiple, Entidad Regulada, Grupo Financiero Banorte vs. José Alberto Trejo Rivera y Otra. Especial Hipotecario Civil 2 Acdos. Núm. Exp. 570/2010 Tomo II.

Banco Mercantil del Norte, S.A., Institución de Banca Múltiple Grupo Financiero Banorte vs. Balan Balan Josué. Especial Hipotecario Civil 1 Acdo. Núm. Exp. 552/2013 Tomo II.

Barajas Espíritu David vs. Grupo Mexicano de Seguros S.A. de C.V. Ord. Civil 2 Acdos. Núm. Exp. 1764/2024 Tomo II.

BBVA México, S.A. Institución de Banca Múltiple, Grupo Financiero BBVA Mexicoi vs. Meza Gutiérrez Raúl. Especial Hipotecario Civil 2 Acdos. Núm. Exp. 1372/2012 Tomo II.

Cruz Soriano Cándido vs. Mejía Ávila Antonio y Meléndez Escalante Griselda. Ord. Civil Secc. Ejecución. 1 Acdo. Núm. Exp. 1352/2022.

Cruz Torres Enrique Ariel vs. Ibarra González Isabel Cristina, Fulda Fernández Fermín y C. Director del Registro Público de la Propiedad y de Comercio de la Ciudad de México. Ord. Civil 1 Acdo. Núm. Exp. 820/2018 Tomo III.

Decarome Sociedad Anónima Promotora de Inverción de Capital Variable vs. Juan Fernando Razo Villalpando. Ejecutivo Mercantil 1 Acdo. en Otros. Núm. Exp. 1632/2024 Segundo Tomo.

Dimensión Asesores S.A. de C.V. vs. Banco Mercantil del Norte Sa Institución de Banca Múltiple Grupo Financiero Banorte y Herrera Ramos Enrique Alfredo., Notario Público Número 30 del Estado de México., Archivo General de Notarias del Estado de México. y Registrador de la Oficina Registral Tlalnepantla, del Instituto de la Función Registral del Estado de México. Ord. Civil Dada. 1 Acdo. Núm. Exp. 370/2023 Tomo II.

Espectáculos Deportivos de Occidente, S.A. de C.V. Ord. Civil Amparo 918/2025. 2 Acdos. en Amparo Buscador. Núm. Exp. 918/2025 Amparo 918/2025.

Esquivel Abad Jorge Marcelo vs. Scotiabank Inverlat Sa Institución de Banca Múltiple Grupo Financiero Scotiabank Inverlat. Especial Hipotecario Civil 1 Acdo. Núm. Exp. 1068/2024.

Guerrero García Mauricio vs. Silvia Araceli Enríquez Montiel y C. Director del Registro Público de la Propiedad y del Comerci0 del Distrito Federal. Ord. Civ. Expedientillo. 1 Acdo. Núm. Exp. 1012/2006.

Hernández Córdova Marco Antonio vs. Sánchez Barajas Agustín. Ejecutivo Mercantil Expedientillo. 1 Acdo. Núm. Exp. 1306/2024.

Hipotecaria su Casita vs. Castro Medina Graciela. Especial Hipotecario Civil Expedientillo. 1 Acdo. en Expedientillo. Núm. Exp. 1540/2009.

House Of Fuller S de R. L. de C.V. vs. Centurion Ceh Karla Yohana y Ceh Cih Mirla Leticia. Ejecutivo Mercantil 1 Acdo. Núm. Exp. 282/2025.

HSBC México, Sociedad Anónima, Institución de Banca Múltiple, Grupo Financiero HSBC División Fiduciaria, en su Carácter de Fideicomiso Irrevocable Número F233595 vs. Anaya Parra Roberto y Artalejo Sahueri María de la Cruz. Vía de Apremio Civil 1 Acdo. Núm. Exp. 1790/2024.

HSBC México Sociedad Anónima Institución de Banca Múltiple Grupo Financiero HSBC División Fiduciaria vs. Vázquez Martínez Rosa Guadalupe y Román Martínez René. Especial Hipotecario Civil 1 Acdo. Núm. Exp. 1252/2023.

HSBC Mécivo S.A. Institución de Banca Múltiple Grupo Financiero HSBC División Fiduciaria vs. Araceli Domínguez Nájera. Especial Hipotecario Civil 1 Acdo. Núm. Exp. 1648/2010.

Jiménez Gama Alejandro vs. Peralta Gutiérrez María Cristina. Vía de Apremio Civil 1 Acdo. Núm. Exp. 290/2025.

Mandujano Aguilar Estefania vs. Grupo Mexicano de Seguros S.A. de C.V. Ord. Civil Expedientillo. 1 Acdo. en Expedientillo. Núm. Exp. 898/2023.

Mercader Financial. Vía de Apremio Civil 2 Acdos. Núm. Exp. 1088/2024.

Morales Zúñiga Ángel Raúl vs. Razo Pérez Juana. Ord. Civil 3 Acdos. Núm. Exp. 182/2025.

Nacional Monte de Piedad vs. Báez Morales Christian Manuel. Especial Hipotecario Civil 1 Acdo. Núm. Exp. 1098/2024.

Nieto Espinosa Alejandro vs. Seguros Banorte S.A. de C.V. Grupo Financiero Banorte. Ord. Civil 1 Acdo. Núm. Exp. 480/2022 Tomo III.

Novarec S.A. de C.V. Sociedad Financiera de Objeto Múltiple E. N. R. y Vidal Marcelo Faviola vs. Desarrollo de Telecomunicaciones en Infraestructuras S.A. de C.V. y Cruz Fabián Rodolfo y Saade Uscanga Elena. Proced. Judicial de Ejecc. de Garantía Otorgada Mediante Prenda Sin Transmisión de Pos. Mercantil 1 Acdo. en Otros. Núm. Exp. 96/2025 Segundo Tomo.

Ortiz Ortiz Manuel vs. Gutiérrez Márquez Gabriela y Fernández Aguilar Justino su Sucesión. Ord. Civil 1 Acdo. Núm. Exp. 1016/2024.

Palacios Hernández Francisco vs. Trejo Trejo Alejandro. Actos Prejudiciales Civil 1 Acdo. Núm. Exp. 250/2025.

Piña Hernández Erick Alfredo vs. Érika Guzmán Ávalos. Especial Hipotecario Civil 1 Acdo. Núm. Exp. 158/2012.

Recuperadora de Deuda Hipotecaria S. de R. L. de C.V. vs. López Pasaye Martha y Otro. Especial Hipotecario Civil Expedientillo. 1 Acdo. Núm. Exp. 1174/2019.

Sánchez Jiménez Fernando vs. Seguros Atlas S.A. Ord. Civil 1 Acdo. en Otros. Núm. Exp. 1536/2024 Cuarto Tomo.

Scotiabank Inverlat, Sociedad Anónima, Institución de Banca Múltiple, Grupo Financiero Scotiabank Inverlat vs. Sánchez Rubio Carlos Alberto. Especial Hipotecario Civil 1 Acdo. Núm. Exp. 864/2024.

Secreto. Especial de Fianzas Mercantil 1 Acdo. Núm. Exp. 198/2025.

Socafi S.A. de C.V. vs. Cabrera Díaz Nicole y Aguilar Olarte Antonio. Ejecutivo Mercantil 1 Acdo. Núm. Exp. 42/2024.

Soluciones Cocrea Sapi de C.V. Sofom Enr vs. Gerald Peyrot Iliana Karely. Ejecutivo Cuantía Menor Mercantil Expedientillo. 1 Acdo. en Expedientillo. Núm. Exp. 1368/2024.

Valencia Oliver Bernardo Manuel vs. Bp Estaciones y Servicios Energeticos S.A. de C.V. Ord. Civil 1 Acdo. Núm. Exp. 298/2025.

AUDIENCIA

González Velasco Eduardo vs. Jorge Jiménez Martínez. Aud. de Concil. Ord. Civil. 1 Aud. en Tercería. Núm. Exp. 80/2019 Terc. Excl. de Dominio.

SENTENCIA DEFINITIVAS DEL 3 DE JUNIO DEL 2025 NO PUBLICADOS

Condominio Fernando 91 vs. Chabolla Calzada Héctor. Ejecutivo Civil Sent. Def. 1 Núm. Exp. 694/2024

LA SECRETARIA DE ACUERDOS
LIC. JÉSSICA RODRÍGUEZ LUNA

SOLO CONSULTA
SOLO CONSULTA
SOLO CONSULTA

SEXAGÉSIMO CUARTO DE LO CIVIL

SECRETARÍA "A"
ACUERDOS DEL 3 DE JUNIO DEL 2025

Banco Mercantil del Norte, S.A., Instituto de Banca Múltiple, Grupo Financiero Banorte vs. Isnaldo Octaviano Alfaro Pérez y Verónica Cervantes Torres. Especial Hipotecario Civil 1 Acdo. Núm. Exp. 467/2020.

Bienes Programados S.A. de C.V. vs. Andion Infante Carolina. Especial Hipotecario Civil 1 Acdo. Núm. Exp. 1261/2023.

Capital Fund VIII Socieda Promotora de Inversión de Capital Variable. Ord. Civil Amparo. 1 Acdo. en Amparo. Núm. Exp. 2023/2025 Amparo 199/2025.

Cervantes Rosas Marco Antonio vs. Zepeda Vázquez César Marcos También Conocido como César Zepeda Vázquez. Ejecutivo Cuantía Menor Mercantil Amparo. 1 Acdo. en Amparo. Núm. Exp. 1253/2024 Amparo 195/2025.

Comercializadora Suil S.A. de C.V. vs. Centro Nacional de Evaluación para la Educación Superior A.C. Ceneval. Ord. Civil 1 Acdo. Núm. Exp. 693/2023.

Corona Rangel Francisco Javier vs. Seguros Inbursa Sa Grupo Financiero Inbursa. Ord. Civil 1 Acdo. Núm. Exp. 131/2025.

Damián Jiménez Cecilia vs. Yáñez Hernández Arcelia y Yáñez Hernández María Liliana y Yáñez Hernández Alejandro. Medios Preparatorios Civil 1 Acdo. Núm. Exp. 1505/2024.

Enciso Bravo María Luisa vs. Guerrero Gudini Efrén. Ord. Civil 1 Acdo. Núm. Exp. 1761/2024.

Espinosa Cervantes Ángel Giovanni vs. Axa Seguros S.A. de C.V. Ord. Civil 1 Acdo. Núm. Exp. 1813/2024.

Fianzas y Cauciones Atlas, S.A. vs. Pesquera San Sebastián, S.A. de C.V. y Sánchez Cervantes Sebastián y Sánchez Espinoza Servando. Especial de Fianzas Mercantil 2 Acdos. Núm. Exp. 1089/2024.

Gálvez Guzzy Jorge vs. Exclusivas Benet, S.A. de C.V. Especial Hipotecario Civil 1 Acdo. Núm. Exp. 1555/2024.

García Cuevas Isidro vs. Rivas Almeida Jorge Alberto. Ord. Civil 1 Acdo. Núm. Exp. 265/2025.

Grupo Inmobiliario Aidére S.A. de C.V. vs. Martínez Martínez Claudia Viviana. Ejecutivo Mercantil Amparo. 1 Acdo. en Amparo. Núm. Exp. 1275/2024 Amparo 583/2024-III.

Industrias de Hule Galgo S.A. de C.V. vs. Vitalizadora Baluarte S.A. de C.V. y Cervantes Cervantes José Gustavo. Actos Prejudiciales Civil 1 Acdo. Núm. Exp. 1733/2024.

Inmobiliaria Bains, S.A. de C.V. Ord. Civil Amparo. 1 Acdo. en Amparo. Núm. Exp. 2043/2024 Amparo 1515/2019.

Instituto de Seguridad y Servicios Sociales de Los Trabajadores del Estado a Través de su Fondo de la Vivienda (Fovissste) vs. Mayo Aparicio Sara. Especial Hipotecario Civil 1 Acdo. Núm. Exp. 567/2019.

Instituto de Seguridad y Servicios Sociales de Los Trabajadores del Estado Através de su Fondo de la Vivienda (Fovissste) vs. Díaz López Eduardo. Especial Hipotecario Civil 1 Acdo. Núm. Exp. 281/2020.

Mace 151 S.A. de C.V. vs. Ducoing López Roberto. Ejecutivo Mercantil Amparo. 1 Acdo. en Amparo. Núm. Exp. 967/2022 Amparo 347/2025-II Promov. por Roberto Ducoig López.

Martínez Jiménez Martín Guadalupe vs. Grupo Mexicano de Seguros S.A. de C.V. Ord. Civil Aud. Previa. 1 Acdo. Núm. Exp. 215/2024 Tomo.

Nacional Monte de Piedad I a P vs. Alonso Baena Wendy Mar y Sol. Juris. Voluntaria Civil 1 Acdo. Núm. Exp. 597/2024.

Oliver Matozo Rubén su Sucesión vs. Calderón de la Barca Reyes Ángel Carlos. Ord. Civil 2 Acdos. Núm. Exp. 529/2023.

Pacheco Sánchez Luis Gustavo vs. Pacheco Sánchez Rosa Angélica. Ord. Civil 1 Acdo. Núm. Exp. 55/2025.

Palomo Ramírez María Teresa de Jesús vs. Vega Morales José su Sucesión. Ord. Civil 3 Acdos. en Amparo. Núm. Exp. 1089/2019 Amparo Ind. 1101/2024-I.

Prado Garduño Francisco vs. Escarabajo Motors S.A. de C.V. y Centur Private Security Services S.A. de C.V. Ord. Mercantil 1 Acdo. Núm. Exp. 275/2025.

Rivera Silva Leopoldo vs. Luna Vargas María Carolina. Ord. Civil 1 Acdo. Núm. Exp. 1493/2024.

Ruíz Anaya Teresa vs. González Vda. de Calderón Angelina y También Conocida como Angelina González Ricardo y C Director del Registro Público de la Propiedad y del Comercio de la Ciudad de México. Ord. Civil 1 Acdo. Núm. Exp. 109/2025.

Serfimex Capital Sociedad Anónima de Capital Variable, Sociedad Financiera de Objeto Múltiple Entidad No Regulada vs. Ayala Rodríguez Pablo y Cam Novara Consocio Constructor, S.A. de C.V. Especial Hipotecario Civil Acuerdo. 1 Acdo. Núm. Exp. 135/2020 Tomo II.

Serrano Olguín Hortencia vs. Intermediación Inmobiliaria Gutza S.A. de C.V. Ord. Mercantil Aud. Previa y de Conciliación. 1 Acdo. Núm. Exp. 1155/2024.

Srh Real Estate Spv6 Srl de C.V. vs. Comercializadora Vitlan S.A. de C.V. y Vital Langle Fernando. Controversias de Arrendamiento Civil Amparo. 1 Acdo. en Amparo. Núm. Exp. 1229/2023 Amparo 758/2024.

Vázquez Rubio Olga vs. Llamas Aquino Margarita. Controversias de Arrendamiento Civil 1 Acdo. Núm. Exp. 577/2021.

Vélez Leal Iván y Hamden Montoya Shakib Alfredo de Jesús y Rodríguez Frausto Jorge Enrique y Ortiz Macías Daniel Francisco vs. Infobae México S.A. de C.V. y Huitrón Martínez Lorna Berenice. Ord. Civil 1 Acdo. Núm. Exp. 199/2025.

Zúñiga Zúñiga Ricardo vs. El Muro Promotora de Vivienda S.A. de C.V. y Hipotecaria Crédito y Casa S.A. de C.V. y Banco Mercantil del Norte Sa Fiduciario. Ord. Civil 1 Acdo. Núm. Exp. 1639/2024.

NO PUBLICADOS

Heredia Lañas Juan Carlos vs. Inmobiliaria el Kano S.A. de C.V. y Sevilla Lazagorta Javier. Ejecutivo Civil Acdo. No Publicado. 1 Acdo. Núm. Exp. 1719/2024.

AUDIENCIA

Ortiz Laines Ángel Rodrigo vs. Carbajal Alvarado Anaid Jovita. Aud. Ejecutivo Mercantil. 1 Audiencia. Núm. Exp. 325/2024.

EL SECRETARIO DE ACUERDOS
LIC. JORGE ROBERTO MAYAGOITTIA MIGUEL

SECRETARÍA "B"
ACUERDOS DEL 3 DE JUNIO DEL 2025

Anta Álvarez Ana María vs. Isais Anta Ana Laura y Isais Anta Érika. Ord. Civil 1 Acdo. Núm. Exp. 1382/2024.

Ávila Robles Jorge su Sucesión y Calderón Salazar Celia su Sucesión vs. Miranda García Dienneper Hallad. Ord. Civil 1 Acdo. Núm. Exp. 1476/2024.

Banco Invex S.A. Institución de Banca Múltiple Invex Grupo Financiero Fiduciario en su Carácter de Fiduciario vs. Chávez Alejo Blanca Estela. Vía de Apremio Civil 1 Acdo. Núm. Exp. 1120/2024.

Banco del Bajío Sa Institución de Banca Múltiple vs. Grupo Yukon S.A. de C.V. y Otros. Ejecutivo Cuantía Menor Mercantil 1 Acdo. Núm. Exp. 1258/2024 Segundo Tomo.

Banco Invex, S.A., Institución de Banca Múltiple Invex Grupo Financiero Fiduciario en su Carácter de Fiduciario del Fideicomiso Irrevocable de Administración Identificado Con el Número 1301 vs. Mac Balam Victoriano y Balam Sánchez Landy Micaela. Proced. Convencional Mercantil Civil 1 Acdo. Núm. Exp. 716/2019.

Banco Regional Sa Ibm Grupo Financiero Banregio vs. Audeco Textil S.A. de C.V. y Nava Dávila Emilio Mario y Nava Liceaga Mario Alberto. Ejecutivo Mercantil Exp. Principal. 1 Acdo. en Expedientillo. Núm. Exp. 348/2024.

Bienes Programados S.A. de C.V. vs. Rosales Galván Martín y Romero Villagómez José Miguel y Mureddu Andrade Anai Patricia. Especial Hipotecario Civil 1 Acdo. Núm. Exp. 1636/2024.

Camacho Barrera Jan Luis y Romero López María Guadalupe vs. Vega Arroyo Martha y Zendejas Bravo José Luis. Ord. Civil 1 Acdo. Núm. Exp. 688/2019.

Carreto Marcos Sebastián Ricardo vs. Martínez Miguel Álvaro. Ejecutivo Civil 1 Acdo. Núm. Exp. 1324/2022 Segundo Tomo.

Condominio Monterrey Número 284, Roma Sur, Cuauhtémoc, Ciudad de México vs. Grajeda Enrique. Ejecutivo Civil 1 Acdo. Núm. Exp. 796/2023.

Córdova Bermúdez María Elena vs. Arteaga Córdova Jéssica. Ord. Civil Auto Admisorio. 2 Acdos. Núm. Exp. 1490/2024.

De la Teja Ortiz Irma vs. K Sa 2003 S.A. de C.V. Ord. Civil 1 Acdo. Núm. Exp. 32/2025.

De la Torre Moreno José Antonio vs. Chong Hernández Estela y También Conocida como Chong Estela y Trujillo Islas Paula Gabriela y Reyes Castañeda Irma. Ord. Civil 1 Acdo. Núm. Exp. 272/2025.

Editorial Panini México, S.A. de C.V. vs. Pernas y Compañía Editores y Distribuidores, S.A. de C.V. Ejecutivo Mercantil 1 Acdo. Núm. Exp. 804/2016 Segundo Tomo.

SOLO CONSULTA
SOLO CONSULTA
SOLO CONSULTA

Finastrategy Mx Sociedad Anónima Promotora de Inversión de Capital Variable vs. López Hernández Felipe. Juris. Voluntaria Civil 1 Acdo. Núm. Exp. 566/2024.

Guzmán García Rosa María de Jesús vs. Yzarza España Raúl y C Director del Registro Público de la Propiedad y del Comercio de la Ciudad de México. Ord. Civil 1 Acdo. Núm. Exp. 1106/2024.

Guzmán Hernández Abigail Guadalupe vs. Equivel Vicente Ana María. Ord. Mercantil 1 Acdo. Núm. Exp. 106/2025.

Hakkasan Reits S.A. de C.V. vs. Inmobiliaria Valle San Diego S de R.L. de C.V. Ord. Mercantil Acta Circunstanciada. 3 Acdos. Núm. Exp. 1180/2024 Segundo Tomo.

HSBC México, S.A., Institución de Banca Múltiple, Grupo Financiero HSBC, División Fiduciaria, como Fiduciario en el Fideicomiso Irrevocable de Administración, Fuente de Pago y Garantía Identificado Con el Número F/258024, antes Hipotecaria su Casita, S.A de C.V., Sociedad Financiera de Objeto Limitado Ahora Sociedad Financiera de Objeto Múltiple, Entidad No Regulada vs. Rosas Ibarra María Teresa y Otro. Especial Hipotecario Civil 1 Acdo. Núm. Exp. 850/2009.

Iglesia Adventista del Séptimo Día Secc. Metropolitana Ar vs. Hidalgo Valadie su Sucesión Adolfo. Ord. Civil 1 Acdo. Núm. Exp. 1386/2024.

Jaime Villegas Elías su Sucesión vs. Hernández Marín Paola. Ord. Civil 1 Acdo. Núm. Exp. 798/2023.

Kleinberg Druker Jorge vs. Consejo de Asistencia Al Microemprendedor, S.A. de C.V., S. F. P. y Te Creemos Holding, S.A. P. I. de C.V. Ord. Mercantil 4 Acdos. Núm. Exp. 224/2025.

Mabucapa I, Sociedad de Responsabilidad Limitada de Capital Variable vs. Azua Peña José Espiridon. Especial Hipotecario Civil Expedientillo. 1 Acdo. Núm. Exp. 160/2010 Bis. 2 Bis.

Ramírez de Galindo Sara vs. Galindo Ramírez José y José de Jesús Trinidad Galindo Ramírez y Magaña Ortega Isidro y Rodríguez Cantero Jesús y Registro Público de la Propiedad y del Comercio de la Ciudad de México. Ord. Civil 1 Acdo. Núm. Exp. 1698/2024.

Ramírez Monroy Juan Ángel vs. Carlos Ricardo Viñas Berea Notario Público 72 de la Ciudad de México y Subdirector del Archivo General de Notarias en la Ciudad de México y Ramírez Monroy Víctor Manuel. Ord. Civil 2 Acdos. Núm. Exp. 42/2025.

Ramírez Trujillo Elideth vs. Díaz Hernández María Teresa. Ord. Civil 1 Acdo. Núm. Exp. 250/2024.

Reséndiz Acosta Bertha vs. Rivera Sánchez María de la Luz. Ord. Civil 1 Acdo. Núm. Exp. 1628/2024.

Serralde Meléndez Martín y Serralde Gutiérrez Mariella Montserrat vs. Martínez Castillo María Elena y Mancera Martínez Gabriela Araceli. Ord. Civil 4 Acdos. Núm. Exp. 200/2024.

Uraje Martínez Ana Guadalupe vs. Juárez Arroyo Gildardo y Monterrubio Juárez Ana Gabriela. Ord. Civil 1 Acdo. Núm. Exp. 1724/2024.

Vera Rodríguez Silvia Cristina vs. Saavedra del Moral Graciela. Ord. Civil Aud. Previa. 1 Acdo. Núm. Exp. 1810/2024.

Villalba Duarte Juan y Jiménez Ortiz Lorena y Villalba Jiménez Juan Manuel y Villalba Jiménez Itzel Anneth vs. Grupo Mexicano de Seguros S.A. de C.V. Ord. Civil 2 Acdos. Núm. Exp. 770/2024.

Villegas Guemes Crystian Beatriz vs. Álvarez Sevilla Martha Imelda y Martha Imelda Álvarez Sevilla. Ord. Civil 1 Acdo. Núm. Exp. 1528/2024.

Yañes Miura Machado vs. Wolf Company S.A. de C.V. Ord. Civil 1 Acdo. Núm. Exp. 1752/2024.

SENTENCIA INTERLOCUTORIA

De Los Cobos María Patricia vs. Vieyra Ávila Carlos. Especial Hipotecario Civil Sent. Interl. 2 Núm. Exp. 624/2020 Segundo Tomo

EL SECRETARIO DE ACUERDOS
LIC. ROBERTO ALFREDO CHÁVEZ SÁNCHEZ

SEXAGÉSIMO QUINTO DE LO CIVIL

SECRETARÍA "A"
ACUERDOS DEL 3 DE JUNIO DEL 2025

Administradora Fome 2, Sociedad de Responsabilidad Limitada de Capital Variable vs. Bochm Jáuregui Mauricio. Especial Hipotecario Civil 1 Acdo. Núm. Exp. 421/2023.

Avla Seguros, S.A. de C.V. vs. Telecomunicaciones Cycom Intemec S.A. P. I. de C.V. y Power And Sites, S.A. P. I. de C.V. Especial de Fianzas Mercantil 1 Acdo. Núm. Exp. 983/2024.

Banco Invex Sociedad Anónima Institución de Banca Múltiple Invex Grupo Financiero en su Carácter de Fiduciario en el Fideicomiso 3939 vs. García Alarcón Silvia. Especial Hipotecario Civil 1 Acdo. Núm. Exp. 981/2023.

Banco Multiva Sociedad Anónima, Institución de Banca Múltiple, Grupo Financiero Multiva vs. Golden Pecan Sociedad Anónima de Capital Variable, Meléndez Leyva Rogelia, Chávez Rivera Pablo y Cadena Meléndez Reyes Eduardo. Especial Hipotecario Civil 1 Acdo. Núm. Exp. 97/2020.

Banco Nacional de México, S.A., Integrante del Grupo Financiero Banamex S.A. de C.V. vs. Corporativo Coneltec, S.A. de C.V. y Valencia Guadarrama Juana Josefina. Ejecutivo Mercantil 1 Acdo. Núm. Exp. 999/2019.

BBVA Bancomer, Sociedad Anónima, Institución de Banca Múltiple, Grupo Financiero BBVA Bancomer vs. Ana Karina Valencia Hernández. Esp. Hip. Expedientillo. 1 Acdo. Núm. Exp. 1663/2011.

BBVA México Sa Institución de Banca Múltiple Grupo Financiero BBVA México vs. Negocios Avante S.A. de C.V. y Sistemas Avanzados en Computación y Comunicaciones S.A. de C.V. y Discount Tires de México, S.A. de C.V. y Emotion Llantas Rines, S.A. de C.V. y Autopartes Brokers, S.A. de C.V. y Organización Emotion International, S.A. de C.V. y Comercializadora Arthur, S.A. de C.V. y Pérez Martínez Lorena y Arellano Reyes José Luis. Providencias Precautorias Civil 1 Acdo. Núm. Exp. 1025/2024.

BBVA México Sa Institución de Banca Múltiple Grupo Financiero BBVA México vs. Organización Emotion International, S.A. de C.V. y Negocios Avante, S.A. de C.V. y Sistemas Avanzados en Computación y Comunicaciones S.A. de C.V. y Discount Tires de México, S.A. de C.V. y Emotion Llantas Rines, S.A. de C.V. y Autopartes Brokers, S.A. de C.V. y Pérez Martínez Lorena y Arellano Reyes José Luis. Providencias Precautorias Civil 1 Acdo. Núm. Exp. 1063/2024.

BBVA México Sa Institución de Banca Múltiple Grupo Financiero BBVA México vs. Sistemas Avanzados en Computación y Comunicaciones S.A. de C.V. y Discount Tires de México, S.A. de C.V. y Emotion Llantas Rines, S.A. de C.V. y Autopartes Brokers, S.A. de C.V. y Organización Emotion International, S.A. de C.V. y Negocios Avante, S.A. de C.V. y Comercializadora Arthur, S.A. de C.V. y Pérez Martínez Lorena y Arellano Reyes José Luis. Providencias Precautorias Civil 1 Acdo. Núm. Exp. 1045/2024.

Bk Asistencia y Servicios Técnico Legales S.C. vs. Emmex Costa Fuera S.A. de C.V. y Alfaro Estrada Eduardo Enrique. Ord. Civil 5 Acdos. Núm. Exp. 313/2023.

Buelna Villa Erik Alejandro vs. Unifin Financiera Sab de C.V. y Grupo Nacional Provincial, S.A. B. Ord. Civil 2 Acdos. Núm. Exp. 1723/2024.

Camberos Corona Lila Amalia vs. Ayala Barragán Blanca Margarita y Director General del Registro Público de la Propiedad y de Comercio de la Ciudad de México. Ord. Civil Expedientillo. 1 Acdo. Núm. Exp. 1315/2022.

Canchola González Julio César vs. González Arellano Alicia. Ord. Civil 1 Acdo. Núm. Exp. 293/2025.

Condómino Conjunto Habitacional Morelos Edificio B 10 2 Geminis vs. Ortiz Rodríguez Gonzalo su Cesiongarcia Jiménez Guillermo. Vía Ejecutiva Cuantía Menor Civil 1 Acdo. Núm. Exp. 1291/2024.

Cornish Garduño Jorge José y Shamosh Elfon Isaac y Shamosh Elfon Salomón y Cornish Garduño Carlos Guillermo vs. Camargo Mena María de Jesús vs. Estrada Camargo Israel y Estrada Camargo Gabriela. Ord. Civil 1 Acdo. Núm. Exp. 949/2023.

Corporativo Inmobiliario Sr R S.A. de C.V. vs. Comercial J Q S.A. de C.V. Ejecutivo Mercantil 1 Acdo. en Tercería. Núm. Exp. 121/2021 Bis. 4 Tercería.

Credix Gs S.A. de C.V. Sofom Enr vs. Servicios y Lubricantes Joycar S.A. de C.V. Vía de Apremio Civil 1 Acdo. Núm. Exp. 951/2024.

Cruz Martínez Emanuel Joaquín vs. Grupo Mexicano de Seguros S.A. de C.V. Ord. Civil 1 Acdo. Núm. Exp. 419/2024.

Espinoza Pérez José Venancio vs. Grupo Mexicano de Seguros S.A. de C.V. Ord. Civil 1 Acdo. Núm. Exp. 179/2023.

Germán Zúñiga Sánchez vs. Buendía García Norma Ileana. Especial Hipotecario Civil 1 Acdo. Núm. Exp. 1305/2019.

Gómez Pacheco José vs. Hernández Núñez Mario y Pérez Zoni María Consuelo. Controversias de Arrendamiento Civil 3 Acdos. Núm. Exp. 171/2024.

González Anaya Esther vs. Aguilar Cuenca Ricardo Alfredo. Ord. Civil 1 Acdo. en Expedientillo. Núm. Exp. 313/2019.

SOLO CONSULTA
SOLO CONSULTA
SOLO CONSULTA

González Jiménez Mario Alberto vs. Autotransportes Sanver, S.A. de C.V. Ord. Mercantil Expedientillo. 1 Acdo. en Expedientillo. Núm. Exp. 385/2023.

Gutiérrez Montoya Erick Osvaldo vs. Ibarra Espinoza José Victorino. Especial Hipotecario Civil 1 Acdo. Núm. Exp. 1227/2019.

Hernández Hernández Piedad Bonifacio vs. Grupo Nacional Provincial Sab. Ord. Civil Incompetencia. 1 Acdo. Núm. Exp. 1537/2024.

HSBC México, Sociedad Anónima, Institución de Banca Múltiple, Grupo Financiero HSBC División Fiduciaria, en su Carácter de Fiduciario en el Fideicomiso Número F/234036 vs. Ángel Rigoberto de Jesús Dzul Pool. Especial Hipotecario Civil 1 Acdo. Núm. Exp. 571/2018.

Martínez Rodríguez Ricardo vs. Seguros el Potosí S.A. Ord. Civil 2 Acdos. Núm. Exp. 1651/2024.

Moheno Luna Diana Margarita y Pérez Ocampo María de Lourdes vs. Fernández Sansores Manuel Jesús. Ord. Civil 1 Acdo. Núm. Exp. 1707/2024.

Mondaca Sánchez Selene. Ord. Civil 2 Acdos. en Amparo. Núm. Exp. 1925/2022.

Osnaya Moreno Humberto vs. C Director del Registro Público de la Propiedad y del Comercio de la Ciudad de México. Ord. Civil 2 Acdos. Núm. Exp. 1321/2024.

Pérez Calva Rosalba vs. Márquez Morales Dallana y También Conocida como Dayana Márquez Morales y Morales Rangel María Teresa. Ord. Civil 1 Acdo. Núm. Exp. 599/2024.

Secreto. Controversias de Arrendamiento Civil 1 Acdo. en Amparo. Núm. Exp. 1585/2024 Cuad. de Amp. 842/2024II.

Secreto. Especial Mercantil Mercantil Providencia Precautoria. 1 Acdo. Núm. Exp. 1603/2024.

Socafi, S.A. de C.V. vs. Rodríguez Pérez José Inés y Martínez Pardinez Sonia Hibet y Rodríguez Pérez Álvaro. Ejecutivo Mercantil 1 Acdo. en Expedientillo. Núm. Exp. 1245/2024 Bis. 1.

Sociedad Limitada de Los Activos de Gramercy, S. de R. L. de C.V. vs. Alba Rebeca Espinoza Hernández. Especial Hipotecario Civil Expedientillo. 1 Acdo. Núm. Exp. 1075/2014.

Tinoco García Joaquín su Sucesión vs. Tinoco García Gustavo. Ord. Civil 3 Acdos. Núm. Exp. 31/2025.

Valencia Muñiz Omir vs. Miller Kobisher Blanca y Blydenstein John Alfonso y Instituto Panamericano de Profesionales Cientificos S. C. Ord. Civil Apel. Edti vs. 4to Auto 21/05/25. Actor. 4 Acdos. Núm. Exp. 613/2022 Tomo II.

Vélez Castañeda Verónica y Fabián Pérez Víctor Alfonso vs. Gobierno de la Ciudad de México y Seguros Inbursa Sa Grupo Financiero Inbursa y Transportes Especializados Ruga S.A. de C.V. y García Giovanni Severiano. Ord. Civil 2 Acdos. Núm. Exp. 807/2023 Tomo II.

Volkswagen Leasing S.A. de C.V. vs. Rh Consultores Servicios Comercializadora del Sur S.A. de C.V. y Angulo Ramírez Sergio. Ejecutivo Mercantil 1 Acdo. en Expedientillo. Núm. Exp. 463/2024.

Zaragoza Villela Diego Renato su Sucesión vs. Galindo Ramírez José y José de Jesús Trinidad Galindo Ramírez su Sucesión y Banco Santander México Sa Anteriomente Banco Mexicano Somex Sa y Registro Público de la Propiedad y del Comercio de la Ciudad de México y Herrera Méndez de Mora María Dolores Gerada Rafaela y Magaña Cerda Manuel y Amaro Prieto Francisco Javier. Ord. Civil 1 Acdo. Núm. Exp. 1081/2024.

AUDIENCIA

Almanza Delgado Cruz Miguel vs. Universidad Pedregal del Sur S.C. y Canales Liceaga Luis Arturo. Aud. Medios Preparatorios Medios Preparatorios Civil. 1 Audiencia. Núm. Exp. 113/2025 Principal.

SENTENCIA DEFINITIVAS DEL 3 DE JUNIO DEL 2025

Yañez Pelcastre Francisco Jorge vs. Desarrollo y Corretaje Inmobiliario 106 S.A. de C.V. Especial Hipotecario Civil Sent. Def. 1 Núm. Exp. 919/2022

SENTENCIA INTERLOCUTORIA NO PUBLICADOS

Dessetec, Desarrollo de Sistemas, S.A. de C.V. vs. María Susana Reyes Cadena. Especial Hipotecario Civil Sent. Interl. No Pub del 2 de Junio 1 Núm. Exp. 163/2008 Tomo Ii

EL SECRETARIO DE ACUERDOS
LIC. JAVIER GIL RAMÍREZ

SECRETARÍA "B"
ACUERDOS DEL 3 DE JUNIO DEL 2025

Agropecuaria Financiera, S.A. de C.V., Sofol vs. Grupo Semillero de México, S.A. de C.V. Juan Manuel Núñez Mosqueda, María de Jesús Mendoza Salazar, Melissa de Jesús Núñez Mendoza y Samanta Scarlett Núñez Mendoza por Conducto de Sus Padres Juan Manuel Núñez Mosqueda y María de Jesús Mendoza Salazar. Especial Hipotecario Civil 1 Acdo. en Amparo. Núm. Exp. 1058/2014 Amparo Directo Promov. por Samantha Scarlett Núñez Mendoza.

Aguilar González Laura Oliva y Arrendamiento de Inmuebles, S.A. vs. Maquinaria Ral S.A. de C.V. y Alcántara González María de Jesús. Controversias de Arrendamiento Civil 1 Acdo. Núm. Exp. 1198/2024.

Alma Toledo Gutiérrez vs. Medina Villa Yubia y Huerta Rodríguez Gabriel. Especial Hipotecario Civil Tomo II. 1 Acdo. en Otros. Núm. Exp. 1220/2018 Tomo II.

Arteaga y Rodríguez María del Consuelo vs. Arzubide Corona Sergio. Ord. Civil 2 Acdos. Núm. Exp. 132/2025.

Báez Soto Víctor Manuel vs. Grupo Mexicano de Seguros S.A. de C.V. Ord. Civil 2 Acdos. Núm. Exp. 878/2024.

Banco Inbursa, S.A., Institución de Banca Múltiple, Grupo Financiero Inbursa vs. Inmuebles Lombanos, S.A. de C.V. y Banco Actinver, S.A., Institución de Banca Múltiple, Grupo Financiero Actinver y Monli Inmobiliaria, S.A. de C.V. y Manuecar, S.A. de C.V. Especial Hipotecario Civil 4 Acdos. Núm. Exp. 1202/2024.

Banco Invex, Sociedad Anónima, Institución de Banca Múltiple, Invex Grupo Financiero Fiduciario en su Carácter de Fiduciario en el Fideicomiso Irrevocable de Administración Número 1301 vs. Reyes Juárez Salvador y María Elena Espinosa Hernández. Especial Hipotecario Civil 1 Acdo. Núm. Exp. 984/2018.

Banco Mercantil del Norte, S.A. Institución de Banca Múltiple, Grupo Financiero Banorte vs. Cruz Cordero García. Especial Hipotecario Civil 2 Acdos. en Amparo. Núm. Exp. 1276/2011 Amparo 608/2025.

Blancas Acevedo María Lucila vs. Ing Hipotecaria Sociedad Anónima de Capital Variable Sociedad Financiera de Objeto Limitado antes Conocida como Hipotecaria Comercial América Sociedad Anónima de Capital Variable Sociedad Financiera de Objeto Limitado y Sociedad Hipotecaria Federal Sociedad Nacional de Crédito Institución de Banca de Desarrollo. Especial Hipotecario Civil 1 Acdo. Núm. Exp. 1366/2023.

Bustos Rangel María de Lourdes vs. Aguilar Tovar Miguel. Ord. Civil 1 Acdo. Núm. Exp. 1786/2024.

Castillo Vázquez Germán vs. Grupo Nacional Provincial S.A. de C.V. Ord. Mercantil 1 Acdo. Núm. Exp. 624/2024.

Cayetano Gálvez Carmen Micaela vs. González Valencia Moisés su Sucesión y Registro Público de la Propiedad y del Comercio de la Ciudad de México. Ord. Civil 1 Acdo. Núm. Exp. 292/2025.

Chaparro Guerra David vs. Garduño Oropeza Martha. Controversias de Arrendamiento Civil 2 Acdos. en Amparo. Núm. Exp. 786/2024 Amparo 245/2025-V.

Chaparro Guerra David vs. Garduño Oropeza Martha. Controversias de Arrendamiento Civil Comparecencia. 1 Acdo. en Seccion De Ejecución. Núm. Exp. 786/2024 Secc. de Ejecución.

Chilean López Karla Karina vs. Ramírez Rivas José Eduardo. Ord. Civil 1 Acdo. Núm. Exp. 1484/2024.

Cruz Moscu Hispana David y García Moscu Araceli vs. Cruz López Irene Xareli y Cruz López Mariana Citlalli y Santiago Algredo Alberto. Ord. Civil 1 Acdo. Núm. Exp. 152/2025 Principal.

Fimubac S.A. de C.V. Sofom Enr vs. Factor para Ti Sapi de C.V. Sofom Enr y García Jaime Héctor Manuel y García Velasco Óscar David y Terrón López Ricardo y Patiño López Juan Arturo y Corona Moreno Jemina Laura y Langarica González Edgar Hugo y Moragrega Campuzano Alejandro. Ejecutivo Mercantil Tomo II. 1 Acdo. Núm. Exp. 1452/2024 Tomo II.

Fragoso Moreno Rosa María y Fragoso Moreno José vs. Fragoso Arenas Isidro y También Conocido como Isidro Fragoso y Arenas. Ord. Civil 1 Acdo. Núm. Exp. 1818/2024.

Hernández Rebollo Elizabeth Guadalupe vs. De la Rosa Espinosa Gabriela. Ord. Civil 1 Acdo. Núm. Exp. 232/2025 Principal.

Inmobiliaria Scotiabank Inverlat Sociedad Anónima de Capital Variable vs. Inmobiliaria Orba S.A. de C.V. y Barrera Rangel Genaro. Ord. Civil Tomo II. 3 Acdos. Núm. Exp. 258/2022 Tomo II.

Instituto Politécnico Nacional vs. Morales Cerón Erik Saúl. Controversias de Arrendamiento Civil 1 Acdo. Núm. Exp. 472/2024.

Juárez Guzmán Claudia Araceli y Juárez Guzmán Fabiola Verónica vs. Juárez Butron Arturo. Ord. Civil 1 Acdo. Núm. Exp. 376/2024.

Maldonado Garduño María Teresa vs. Pablo Sánchez Tomasa. Ord. Civil 1 Acdo. Núm. Exp. 1424/2024.

SOLO CONSULTA
SOLO CONSULTA
SOLO CONSULTA

Mora Ramírez José David vs. Mora Sandoval Francisco y Velázquez Lozano María su Sucesión. Ord. Civil 1 Acdo. Núm. Exp. 1708/2024.

Navarro Reyna Yolanda vs. Sánchez Hernández Elizabeth Cristina y del Castillo Velasco Gutiérrez Patricia. Controversias de Arrendamiento Civil Secc. de Ejecución. 1 Acdo. en Seccion De Ejecución. Núm. Exp. 532/2024 Secc. de Ejecución.

Promotora de Hoteles S.A. de C.V. y Banco Nacional de México, S.A. Integrante del Grupo Financiero Banamex vs. Ana Luisa Ortiz Loya. Ord. Mercantil 1 Acdo. Núm. Exp. 732/2020.

Rendón Morales Judith Elizabeth vs. Castañeda Vasconcelos Mercedes su Sucesión. Juris. Voluntaria Civil 1 Acdo. Núm. Exp. 298/2025.

Rivera Noriega José Rigoberto vs. Romero de Dávila Isabel y También Conocida como Isabel Romero Kolbeck su Sucesión y Dávila Romero Jaime y Dávila Romero Isabel y También Conocida como Isabel Dávila Romero de Holland y Bolaños Serrano Abel y Bastida Tamayo Delia y González Gómez Gerardo y Director del Registro Público de la Propiedad y de Comercio de la Ciudad de México. Ord. Civil 1 Acdo. Núm. Exp. 78/2025 Principal.

Rodríguez Sierra César vs. Castellanos Williams Claudia Alicia y y Otra. Ord. Civil 1 Acdo. Núm. Exp. 1094/2023.

Rodríguez Vargas Leonor vs. Saldaña Rodríguez Leticia su Sucesión. Ord. Civil 1 Acdo. Núm. Exp. 1386/2024 Principal.

Rojas Terrazas Georgina vs. Meléndez Estrada Adriana Elizabeth. Ord. Civil 1 Acdo. Núm. Exp. 934/2023.

Sociedad Financiera Agropecuaria, S.A. de C.V., Sofom, E. N. R vs. Francisco Berganza Escorza. Ejecutivo Mercantil Tomo II. 1 Acdo. en Otros. Núm. Exp. 716/2020 Tomo II.

Villanueva Palafox Raúl vs. Villanueva Cazares Modesto su Sucesión y Palafox Galicia María de Los Ángeles Irene su Sucesión. Ord. Civil 1 Acdo. Núm. Exp. 504/2024.

Zavala Macías María Ana Joaquina y Zavala Macías Martha Valentina vs. Zavala López Esteban su Sucesión y Macías Olvera Joaquina su Sucesión y Registro Público de la Propiedad y de Comercio de la Ciudad de México. Ord. Civil 2 Acdos. Núm. Exp. 40/2025 Principal.

AUDIENCIA

Ayuso Hernández Vanessa vs. García Aranda Macaria. Ord. Civil. 1 Audiencia. Núm. Exp. 1006/2023.

Rodríguez Martínez Carlos Alejandro vs. El Estornudo Weekly A.C. y de la Cruz Pascual Manuel. Continuación de la Aud. de Ley Ord. Civil. 1 Audiencia. Núm. Exp. 470/2024.

LA SECRETARIA DE ACUERDOS
LIC. WENDY FLORES RIZO

SEXAGÉSIMO SÉPTIMO DE LO CIVIL

SECRETARÍA "A"
ACUERDOS DEL 3 DE JUNIO DEL 2025

Abundez Hernández Hansel Roberto vs. Marcial González Constantino. Ord. Civil Admisión. 1 Acdo. Núm. Exp. 269/2025.

Aseguradora Aserta, S.A. de C.V. vs. Lebanc Construcciones, S.A. de C.V. y Pérez Montaño Héctor y Tecnología en Espacios y Construcción, S.A. de C.V. Especial de Fianzas Mercantil Prevención. 1 Acdo. Núm. Exp. 301/2025.

Axa Seguros S.A. de C.V. vs. Consultoría Integral Vilzel S.A. de C.V. Ord. Civil 1 Acdo. Núm. Exp. 779/2019.

Banco Mercantil del Norte S.A. Institución de Banca Múltiple Grupo Financiero Banorte vs. González Méndez Alejandro y Otro. Especial Hipotecario Civil 1 Acdo. Núm. Exp. 875/2009.

Banco Mercantil del Norte Sociedad Anónima Institución de Banca Múltiple Grupo Financiero Banorte vs. Cañas Martínez Gari. Especial Hipotecario Civil 1 en Tomo II. 1 Acdo. Núm. Exp. 257/2021 Tomo II.

Banco Mercantil del Norte, Sociedad Anónima, Institución de Banca Múltiple, Grupo Financiero Banorte vs. Alejandro Gómez Carro. Especial Hipotecario Civil 1 Acdo. Núm. Exp. 921/2019.

BBVA Bancomer, S.A. Institución de Banca Múltiple Grupo Financiero BBVA Bancomer vs. Ricardo Sánchez González. Esp. Hip. 1 Acdo. Núm. Exp. 185/2011.

Bienes Programados Sociedad Anónima de Capital Variable vs. Mucino y Presbitero Antonio Carlos. Especial Hipotecario Civil 1 Acdo. Núm. Exp. 1483/2024.

Breña Pérez Sergio vs. Calvino González Guillermina y Breña Calvino Silvia y Breña Calvino José Manuel y Breña Calvino Nayeli. Ord. Civil Admisión. 1 Acdo. Núm. Exp. 241/2025.

Buenrostro Domínguez Aurelia su Sucesión y Mondragón Buenrostro Eduardo vs. Grupo Tecnológico Ts S.A. de C.V. y Tenter Estudio Arquitectónico y Diseño y Director General del Registro Público de la Propiedad y del Comercio de la Ciudad de México. Ord. Civil 1 Acdo. Núm. Exp. 1181/2024.

Chico López Raúl vs. Grupo Marzuz S.A. de C.V. y Zubiate Nava José Luis. Ord. Civil 1 Acdo. Núm. Exp. 203/2024.

Cobián Hernández Mario su Sucesión vs. Lorenzo Nolasco María. Juris. Voluntaria Civil 1 Acdo. Núm. Exp. 1133/2024.

Condominio Ubicado en la Calle Aluminio Número 161 Colonia Popular Rastro Alcaldia Venustiano Carranza Ciudad de México Codigo Postal 15220 vs. Sandoval Rodríguez Ezequiel y Hernández Gallardo María del Refugio. Ejecutivo Civil Prevención. 1 Acdo. Núm. Exp. 297/2025.

Estrada Estrada Ignacia su Sucesión vs. Rojas Nava Artemio Manuel. Ord. Civil Acdo. 2. 2 Acdos. Núm. Exp. 1251/2024.

Estratégica Corporativa en Fianzas Sociedad Anónima Promotora de Inversión de Capital Variable vs. López Ricalde Ligia Alba y Berlanga Balderas José Antonio. Ejecutivo Mercantil 1 en Tomo II. 1 Acdo. Núm. Exp. 557/2021 Tomo II.

Fenoy Ramírez Marcos Rodrigo vs. Just Ejoy México S.A. de C.V. Ord. Mercantil 1 Acdo. Núm. Exp. 1469/2024.

Fernández Delgado Jorge Ramón vs. Fernández Valverde Ana Laura. Ord. Civil 1 Acdo. Núm. Exp. 161/2025.

HSBC México Sociedad Anónima Institución de Banca Múltiple Grupo Financiero HSBC División Fiduciaria en su Carácter de Fiduciario del Fideicomiso Número F 234036 vs. Fuentes López Sandino y Juárez Flores Érika. Vía de Apremio Civil 1 Acdo. Núm. Exp. 57/2023.

HSBC México, Sociedad Anónima, Institución de Banca Múltiple, Grupo Financiero HSBC, División Fiduciaria en su Carácter de Fiduciario en el Fideicomiso Irrevocable Identificado Con el Número F/253936 vs. Juan Torres Muñiz y Carmen Alicia Cervera López. Especial Hipotecario Civil 1 Acdo. Núm. Exp. 335/2018.

Instituto del Fondo Nacional de la Vivienda para los Trabajadores (Infonavit) vs. Gordillo Meza María Cristina. Especial Hipotecario Civil 1 Acdo. Núm. Exp. 733/2024.

López Juárez María del Rosario vs. Grupo Marzuz S.A. de C.V. Ord. Civil 1 Acdo. Núm. Exp. 233/2024.

Manzo Vargas Atziri Daniela y Tapia Manzo Dante Altair vs. Qualitas Compañía de Seguros S.A. de C.V. Ord. Civil 1 Acdo. Núm. Exp. 199/2025.

Mascarua Sánchez Gloria y Cabrera Mascarua Victoria vs. Autobuses de la Piedad S.A. de C.V. Ord. Civil 1 Acdo. Núm. Exp. 225/2025.

Miranda Verduzco Delia Macrina y Soberanes y Rosas Herón su Sucesión vs. Soberanes Miranda Marco Tulio. Controversias de Arrendamiento Civil 1 Acdo. Núm. Exp. 45/2023.

Molina Pérez Moisés Margarito su Sucesión vs. Romero Sastre David Efrén y Martínez Torres Mónica Dayana. Ord. Civil 1 Acdo. Núm. Exp. 479/2024.

Nacional Monte de Piedad Iap vs. Chávez León David. Juris. Voluntaria Civil 1 Acdo. Núm. Exp. 1325/2023.

Nava García Marcela vs. García Estrada Fernando Rafael y Rafael García Estrada. Ord. Civil 1 Acdo. Núm. Exp. 1529/2024.

Ocaña Galván Óscar Rafael vs. C. Director del Registro Público de la Propiedad de la Ciudad de México y Valderrama Jiménez Víctor. Ord. Civil 1 Acdo. Núm. Exp. 9/2025.

Olivares García Lázaro vs. Sole Arquitectos, S.A. de C.V. y Grupo Kreo Desarrolladora, S.A. de C.V. Vía de Apremio Civil Desechamiento. 1 Acdo. Núm. Exp. 273/2025.

Olvera Jiménez Viridiana vs. Guzmán Cedillo José Luis. Ord. Civil 1 Acdo. Núm. Exp. 277/2025.

Orozco Alvarado Eloísa vs. Martínez Orozco José Antonio y Rodríguez Zandoval Fabiola y Martínez Rodríguez Suleima y Ortega Ramírez Carlos y Martínez Rodríguez José Antonio y Rojas Martínez Brittani y Martínez Rodríguez Suheyli y Rojas Martínez Cristian. Ord. Civil 1 Acdo. Núm. Exp. 1477/2024.

Peralta Vázquez Hugo Said vs. Tertius Sa Promotora de Inversión de Capital Variable Sociedad Financiera de Objeto Múltiple Entidad No Regulada y HSBC México Sa Institucio de Banca Múltiple Grupo Financiero HSBC División Fiduciaria. Ord. Mercantil 1 Acdo. Núm. Exp. 1751/2024.

SOLO CONSULTA
SOLO CONSULTA
SOLO CONSULTA

Pérez Méndez Noemí vs. Álvarez Altamirano Martín y C Director del Registro Público de la Propiedad y del Comercio de la Ciudad de México. Ord. Civil Remitir a Sala / No Dio Contestación a Los Agravios. 1 Acdo. Núm. Exp. 645/2024.

Ponce Téllez Adolfo vs. Juárez Valadez Esperanza Yolanda y Juárez Valadez Juan Carlos. Ord. Civil 1 Acdo. Núm. Exp. 143/2025.

Promotora de Sistemas de Información Sapi de C.V. vs. Corafi Asesores Ejecutivos S.A. de C.V. y Dávila de la Vega René. Ejecutivo Mercantil 1 en Tomo II. 1 Acdo. Núm. Exp. 393/2022 Tomo II.

Ramírez Acosta Fernando Jesús vs. Ramírez Acosta Juan José. Ord. Civil 1 Acdo. Núm. Exp. 1229/2024.

Ríos García Alejandro y Ocaña Duarte Isabel vs. Reyes Velarde Agustina Virginia. Ord. Civil 1 Acdo. Núm. Exp. 1743/2024.

Rivera García Dante vs. Seguros Inbursa Sa Grupo Financiero Inbursa. Ord. Civil 1 Acdo. Núm. Exp. 1047/2024.

Salas Ochoa Jimmy Joel vs. Qualitas Compañía de Seguros Sab de C.V. Ord. Civil 1 Acdo. Núm. Exp. 53/2025.

Scotiabank Inverlat Sociedad Anónima Institución de Banca Múltiple Grupo Financiero Scotiabank Inverlat vs. Marcelino Marcelino María Georgina. Especial Hipotecario Civil 1 Acdo. Núm. Exp. 1059/2024.

Serrano Villalpando Guadalupe vs. Velázquez Rodríguez Javier Alejandro y Arroyo Barrientos Ivonne y Villalobos Zúñiga Ricardo. Ord. Civil Dada Cuenta. 1 Acdo. Núm. Exp. 275/2013.

Sistema de Crédito Automotriz S.A. de C.V. vs. Cruz Cerón Rocío Michael y Cruz Cerón Ángel Andrés y Cruz González Osvaldo. Vía de Apremio Civil 1 Acdo. Núm. Exp. 1819/2024.

Socafi S.A. de C.V. vs. Sánchez Retana Javier y Retana Mondragón Columba. Ejecutivo Mercantil 1 Acdo. Núm. Exp. 1319/2023.

Tamaya Poot Oligario Rey y Moo Chan Bartola vs. Seguros Inbursa Sa Grupo Financiero Inbursa. Ord. Civil 1 Acdo. Núm. Exp. 1773/2024.

Tip de México, Sapi de C.V. vs. Petro Asfaltos del Sureste, S.A. de C.V. y Transportes Santa Fel del Sureste, S.A. de C.V. Ejecutivo Mercantil 1 en Cuad. de Constancias. 1 Acdo. Núm. Exp. 355/2022.

Toyota Financial Services México S.A. de C.V. vs. Domínguez Cervantes Omar. Ejecutivo Mercantil 1 Acdo. Núm. Exp. 313/2024.

Treviño Ruíz Gloria de Los Ángeles vs. Torres Morales José Manuel. Ord. Civil Acdo. 2. 2 Acdos. Núm. Exp. 887/2023.

Zárate López Rosario Judith vs. Salinas Enríquez Carlos. Medios Preparatorios Mercantil 1 Acdo. Núm. Exp. 199/2024.

Zylberminc Duval Viviana Marcela vs. Operadora de Hospitales Ángeles, Sociedad Anónima de Capital Variable. Ord. Civil 1 en Tomo III. 2 Acdos. Núm. Exp. 669/2016 Tomo III.

AUDIENCIA

García Chávez Victoria vs. García Chávez Javier. Aud. Previa y de Concil. Ord. Civil. 1 Audiencia. Núm. Exp. 1505/2024.

Hernández Montes Serafín de Jesús vs. Hernández Juárez Armando su Sucesión. Aud. Ord. Civil. 1 Audiencia. Núm. Exp. 1199/2023.

Rodríguez Martínez Raúl Ignacio y Baquera Márquez Laura Isela y Rodríguez Baquera Margarita Zulema y Rodríguez Baquera Paola Alejandra vs. Grupo Mexicano de Seguros S.A. de C.V. Aud. Previa y de Concil. / Diferida Ord. Civil. 1 Audiencia. Núm. Exp. 929/2024.

LA SECRETARIA DE ACUERDOS
LIC. NELY ANGÉLICA TOLEDO ÁLVAREZ

SECRETARÍA "B"
ACUERDOS DEL 3 DE JUNIO DEL 2025

7 Eleven México S.A. de C.V. vs. Concesiones Exclusivas S.A. de C.V. Ord. Mercantil Apel. Conjunta. 2 Acdos. Núm. Exp. 890/2024.

Alquicira Cortés Rafael vs. Estrada Pérez Lucía Gabriela. Controversias de Arrendamiento Civil Secc. de Ejecución. 1 Acdo. Núm. Exp. 902/2024.

Anaya Hernández César vs. Jiménez Zamora Tomás y Hernández Romero Gerardo y Director General del Registro Público de la Propiedad y Comercio de la Ciudad de México. Ord. Civil 1 Acdo. Núm. Exp. 156/2025.

Andrade Carmona Antonia vs. Pavón Espinoza Karel. Controversias de Arrendamiento Civil 1 Acdo. Núm. Exp. 272/2024.

Arriaga Vilchis Kenia vs. Daimler Financial Services México S de R.L. de C.V. y Qualitas Compañía de Seguros S.A. de C.V. y Tip de México Sapi de C.V. y Tum Transportistas Unidos Mexicanos División Norte S.A. de C.V. Ord. Civil 1 Acdo. Núm. Exp. 148/2025.

Banco Invex, Sociedad Anónima, Institución de Banca Múltiple, Invex Grupo Financiero Fiduciario, Únicamente en su Carácter de Fiduciario del Fideicomiso Identificado Con el Número F/1301 vs. María Rita Flores Rivera y Héctor Corral Amparano. Vía de Apremio Civil 1 Acdo. Núm. Exp. 1000/2019.

Banco Mercantil del Norte Sa Institución de Banca Múltiple Grupo Financiero Banorte vs. Bobadilla Galán Enrique Israel. Providencias Precautorias Mercantil 1 Acdo. Núm. Exp. 828/2023.

Banco Mercantil del Norte Sociedad Anónima Institución de Banca Múltiple Grupo Financiero Banorte, antes BBVA Bancomer, Sociedad Anónima Institución de Banca Múltiple, Grupo Financiero BBVA Bancomer vs. Infraestructura Carretera y Portuaria, S.A. de C.V. y Beatriz Naranjo Romero. Especial Hipotecario Civil 1 Acdo. en Otros. Núm. Exp. 1200/2012 Tomo II.

Banco Mercantil del Norte, Sociedad Anónima, Institución de Banca Múltiple, Grupo Financiero Banorte vs. Gayoela, S. de R. L. de C.V. Especial Hipotecario Civil 1 Acdo. Núm. Exp. 874/2023.

Banco Nacional de México, Sociedad Anónima Integrante del Grupo Financiero Banamex vs. José Ángel Maldonado Molina y Yezika Yadira Ahuactzin Hernández. Especial Hipotecario Civil 1 Acdo. Núm. Exp. 338/2017.

Bazán García Sadot su Sucesión vs. Impulsora de la Habitación Popular S de R.L. y Registro Público de la Propiedad y del Comercio del Distrito Federal hoy Ciudad de México. Ord. Civil 1 Acdo. Núm. Exp. 934/2024.

Bañuelos Loera María del Refugio vs. Grupo Mexicano de Seguros S.A. de C.V. Ord. Civil Acdo. 3. 3 Acdos. Núm. Exp. 1096/2024.

BBVA México S.A., Institución de Banca Múltiple, Grupo Financiero BBVA México vs. Loza Hajnal Valente y Lara Brooks Marcela Eugenia. Especial Hipotecario Civil 1 Acdo. Núm. Exp. 146/2024.

BBVA México S.A. Institución de Banca Múltiple Grupo Financiero BBVA México, antes BBVA Bancomer S.A. Institución de Banca Múltiple Grupo Financiero BBVA Bancomer vs. Inmobiliaria Cuvier S.A. de C.V. Especial Hipotecario Civil Acdo. Cuatro. 4 Acdos. Núm. Exp. 608/2020.

Bonatti, S. P. a vs. Mapfre, Fianzas S.A. Especial de Fianzas Mercantil 1 Acdo. Núm. Exp. 550/2021.

Carrada Clemente Lorenzo vs. Pérez García María del Rocío, Barriga Pérez Patricia su Sucesión y Barriga Pérez Rodrigo. Ord. Civil 1 Acdo. Núm. Exp. 548/2020.

Cementos Moctezuma S.A. de C.V. antes Latinoamericana de Concretos S.A. de C.V. vs. Constructora Texzum S.A. de C.V. Eliots Hernández Fragoso y/o Eliots Hernández Fragozo. Ejecutivo Mercantil 1 Acdo. Núm. Exp. 840/2019.

Ci Banco Sociedad Anónima Institución de Banca Múltiple Actuando Única y Exclusivamente en su Carácter de Fiduciario del Fideicomiso Irrevocable Identificado Con el Número F Cero Cero Cero Cincuenta y Siete vs. Sánchez Ferrer Roberto. Vía de Apremio Civil 1 Acdo. en Amparo. Núm. Exp. 1046/2024 Amparo 534/2025-IV.

Comité Nacional Pro Vida Asociación Civil vs. Benavides García Óscar y C. Director del Registro Público de la Propiedad y de Comercio de la Ciudad de México. Ord. Civil 1 Acdo. Núm. Exp. 1686/2024.

Del Campo Morán Manuel, su Sucesión, Victoria del Campo Morán y Etelvina del Campo Morán vs. Abarrotes Al Detalle, S.A. Controversias de Arrendamiento Civil Secc. de Ejecución. 1 Acdo. Núm. Exp. 544/2017.

Desvignes Treviño Alain Charles Marcel vs. Sánchez López Francisco Martín y Landero Almanza Salvador. Controversias de Arrendamiento Civil Acdo. Dos. 2 Acdos. Núm. Exp. 342/2024.

Escandón Alcázar Octavio Manuel su Sucesión vs. Villegas Quiñones Francisco Andrés. Actos Prejudiciales Civil Admisión. 1 Acdo. Núm. Exp. 278/2025.

García Hernández Mireya Abigail vs. Presforza S.A. de C.V. y Galindo Mendoza Eduardo. Ord. Civil 1 Acdo. Núm. Exp. 1224/2024.

García Pacheco Rafael vs. Héctor Gabriel Saldívar y Marcos Francisco Saldívar Ramírez. Controversias de Arrendamiento Civil 1 Acdo. Núm. Exp. 130/2017.

Gómez Rayón Mario vs. Gómez Rayón Marcelino y Gutiérrez Peñaloza Catalina y Gómez Gutiérrez Natalia y Gómez Gutiérrez Javier y Gutiérrez Betanzo Carla Fátima. Ord. Civil 1 Acdo. Núm. Exp. 1740/2024.

SOLO CONSULTA
SOLO CONSULTA
SOLO CONSULTA

González Vega Alfredo vs. Moreno Luna Miguel su Sucesión. Ord. Civil Admisión. 1 Acdo. Núm. Exp. 274/2025.

Guerrero Gómez Vanessa vs. Benítez Hernández Sabás su Sucesión. Ord. Civil 1 Acdo. Núm. Exp. 724/2024.

Guerrero Sánchez Juan y Guerrero Sánchez Raúl y Guerrero Sánchez Francisca y Guerrero Sánchez María de Jesús y Guerrero Sánchez Jorge y Guerrero Sánchez Samuel vs. González García Patricia. Ord. Civil Remitir Sala / No Contesto Agravios. 1 Acdo. Núm. Exp. 296/2023.

Gutiérrez Hernández Eduardo Reinhardt vs. Joaquín Omar Rodal Tapia y Jéssica Vianey Rivera Cárdenas. Ord. Civil Remitir a Sala / No Dio Contestación a Los Agravios. 1 Acdo. Núm. Exp. 566/2020.

Hipotecaria Nacional S.A. de C.V. Sociedad Financiera de Objeto Múltiple Grupo Financiero BBVA Bancomer antes Hipotecaria Nacional S.A. de C.V. Sociedad Financiera de Objeto Limitado Grupo Financiero BBVA Bancomer vs. Lizbeth Reyez Moreyra y Otro. Especial Hipotecario Civil 1 Acdo. Núm. Exp. 1292/2010 Tomo I Bis.

Hipotecaria Nacional Sociedad Anónima de Capital Variable, Sociead Financiera de Objeto Múltiple, Entidad Regulada Grupo Financiero BBVA Bancomer Anteriormente Hipotecaria Nacional Sociedad Anónima de Capital Variable, Sociedad Financiera de Objetolimitado, Grupo Financiero BBVA Bancomer vs. María de Los Ángeles López Castellanos y Federico Sadot Rueda Blanco. Esp. Hip. 1 Acdo. Núm. Exp. 1566/2010.

HSBC México S.A. Institución de Banca Múltiple, Grupo Financiero HSBC División Fiduciaria (En su Carácter de Fiduciario en el Fideicomiso Irrevocable de Administración y Fuente de Pago Identificado Con el Número F/258040) vs. Bonilla Becerril Óscar Raymundo. Ord. Mercantil 1 Acdo. Núm. Exp. 494/2018.

HSBC México, S.A. Institución de Banca Múltiple, Grupo Financiero HSBC vs. Grupo Cafher S. de R. L. de C.V. y Cavada Martínez Francisco Martín. Ejecutivo Mercantil 1 Acdo. Núm. Exp. 1242/2019 Tomo II.

Instituto de Seguridad y Servicios Sociales de Los Trabajadores del Estado a Través de su Fondo de la Vivienda Fovissste vs. García González Luis Humberto. Especial Hipotecario Civil Acdo. Uno. 1 Acdo. Núm. Exp. 1460/2024.

Instituto de Seguridad y Servicios Sociales de Los Trabajadores del Estado a Través de su Fondo de la Vivienda Fovissste vs. Nieblas Alvarado Arnoldo. Especial Hipotecario Civil 1 Acdo. Núm. Exp. 690/2024.

Instituto de Seguridad y Servicios Sociales de Los Trabajadores del Estado a Través de su Fondo de la Vivienda Fovissste vs. Rodríguez Salvador Modesto. Especial Hipotecario Civil 1 Acdo. Núm. Exp. 1502/2024.

Invitech S.A. de C.V. vs. Fagerdala México S.A. de C.V. Ord. Civil Acdo. Dos. 2 Acdos. Núm. Exp. 458/2024.

Jiménez Ramírez Luis vs. Valdez Avendaño Moisés. Ord. Civil 1 Acdo. Núm. Exp. 1650/2024.

López García Pedro vs. Benítez Jaimes María Griselda. Ord. Civil 1 Acdo. Núm. Exp. 520/2023.

López y Sánchez Azucena vs. Martínez Medina José Alfredo y García Ramírez Marcoa Ntonio y Rosado Pérez Patricia y También Conocida Patricia Rosado Pérez de García. Controversias de Arrendamiento Civil Recogieron Billete. 1 Acdo. Núm. Exp. 164/2022.

Loyalty Marketing Services Sapi de C.V. vs. Prohomi S.A. de C.V. Ord. Civil 1 Acdo. Núm. Exp. 960/2022.

Martínez Guevara Dolores y/o J. Dolores Martínez Guevara y/o José Dolores Martínez Guevara su Sucesión, Mario Telésoforo Acosta Mejía, Rosa Espinosa Godínez y Unión de Vecinos Frente del Pueblo, A.C. vs. Jefe de Gobierno de la Ciudad de México y C. Director General del Registro Público de la Propiedad y de Comercio de la Ciudad de México. Ord. Civil Acdo. Cuatro. 3 Acdos. Núm. Exp. 648/2017.

Medrano Razo Martha su Sucesión vs. Enciso Velázquez Raúl Francisco y Romero Zárate Ivonne. Ord. Civil 1 Acdo. Núm. Exp. 1322/2023.

Mercado Morales Lorenzo y Gobel Esparza Teresa de Jesús vs. Nicolás Bautista Elodia Guadalupe y Cienfuegos Nicolás Edgar Ernesto. Ord. Civil 1 Acdo. Núm. Exp. 348/2021.

Moreno Morales Carmen Margarita vs. Moreno Morales Miguel Ángel. Ord. Civil Comparecencia. 1 Acdo. Núm. Exp. 224/2024.

Navarro Benítez Guillermina y Navarro Benítez Carlos Raúl y Navarro Benítez Verónica y Navarro Benítez Sergio Armando vs. Inmobiliaria Córdoba Sa y Navarro Bentiez Eugenio. Medios Preparatorios Mercantil 1 Acdo. Núm. Exp. 232/2025.

Novoa Becerril María Luz vs. Luis Arturo González López Tello su Sucesión. Especial Hipotecario Civil 2 Acdos. Núm. Exp. 1124/2022.

Olivares Blas Verónica y Olivares Blas Cecilia vs. Martínez Lorenzo José. Ord. Civil Exh. Digital. 1 Acdo. Núm. Exp. 1316/2024.

Palma Serna Andrés Raúl vs. Palma Serna Luis Alfredo y Palma Serna Eduardo y Palma Serna Edith Rosalía y Palma Serna María Alejandra y Palma Serna Georgina Verónica. Ord. Civil Acdo. Dos. 2 Acdos. Núm. Exp. 1532/2024.

Polímero y Materias Primas Internacionales S.A. de C.V. vs. Ideas Rotomoldeables S.A. de C.V. y Santos Suárez Saúl. Ejecutivo Mercantil 1 Acdo. Núm. Exp. 86/2022.

Portafolio de Negocios, S.A. de C.V. Sofom, Er vs. Grupo Arrendador Myl, S.A. de C.V., Martínez Luna Manuel, Martínez Luna Elia Patricia, Martínez Luna Dolores Angélica. Ejecutivo Mercantil 1 Acdo. Núm. Exp. 284/2021.

Promotora de Hoteles S.A. de C.V. y Banco Nacional de México S.A. Integrante del Grupo Financiero Banamex vs. Germán Morales Delgado. Ord. Mercantil Comparecencia. 1 Acdo. Núm. Exp. 1456/2019.

Rivera Hernández Ma Julia y Pérez Romero José Antonio vs. Pérez Romero Luis Francisco. Juris. Voluntaria Civil 1 Acdo. Núm. Exp. 1808/2024.

Romero Couto Roberto vs. Torre Altamira S.A. de C.V. Ord. Civil 1 Acdo. Núm. Exp. 410/2022.

Salas Jiménez Carmen Gabriela vs. Djaddah Cain Isaac. Juris. Voluntaria Civil 1 Acdo. Núm. Exp. 1548/2024.

Salas Vargas Jesús y Varela Salas María Elena vs. Seguros Inbursa Sa Grupo Financiero Inbursa. Ord. Civil Acdo. Dos. 2 Acdos. Núm. Exp. 246/2025.

Sánchez Parra María del Pilar vs. Bárcenas Ávila Silvia. Ord. Civil Dada Cuenta. 1 Acdo. Núm. Exp. 22/2025.

Scotiabank Inverlat S.A., Institución de Banca Múltiple, Grupo Financiero Scotiabank Inverlat vs. Instituto del Fondo Nacional de la Vivienda para los Trabajadores (Infonavit). Juris. Voluntaria Civil 1 Acdo. Núm. Exp. 250/2025.

Sofimex Institución de Garantías S.A. vs. Folker Servicios, S.A. de C.V. y Uffizi Servicios, S.A. de C.V. y Verabac & Servicios, S.A. de C.V. y Zazil Administradora, S.A. de C.V. y Parque Tecnológico Puerto México, S.A. de C.V. Especial de Fianzas Mercantil 1 Acdo. Núm. Exp. 1728/2024.

Sommer Lukaver Jaime vs. Romo Ortiz José Guadalupe y Idrogo Moreno María Guadalupe y También Conocida como María Guadalupe Idrogo Moreno de Cortés. Controversias de Arrendamiento Civil Secc. de Ejecución. 1 Acdo. Núm. Exp. 1476/2024.

Vargas Aguillon Arnulfo Ambrosio vs. Vargas Aguillon Cristina y Hernández Vargas Marco Antonio y Hernández Vargas Itzamar y Hernández Vargas Osmany y Vargas Aguillon Sonia. Ord. Civil Expresa Agravios de Apel. Conjunta. 1 Acdo. Núm. Exp. 216/2024.

Velasco Martínez Daniel vs. Orozco Fernández María Isabel y Pichardo Sánchez Erick Alberto. Ejecutivo Mercantil Acdo. Dos. 2 Acdos. Núm. Exp. 944/2022.

Zayat Bagdadi Fortuna y Ojeda Ramírez Javier Benjamín vs. Saavedra Gutiérrez Alejandro y Montiel Delgado Georgina y Reyes Suárez José y García Martínez Ana Lilia y Antonio Saavedra Graciela. Ord. Civil 1 Acdo. Núm. Exp. 1342/2024.

AUDIENCIA

Banco Santander México Sa Institución de Banca Múltiple Grupo Financiero Santander México vs. Flores Morales Norma Georgina. Aud. Ejecutivo Mercantil. 1 Audiencia. Núm. Exp. 1236/2023.

SENTENCIA INTERLOCUTORIA

Unifin Financiera Sociedad Anónima Bursatil de Capital Variable, Sociedad Financiera de Objeto Múltiple, Entidad No Regulada vs. Grapas Mexicanas S.A. de C.V. y Otro. Ejecutivo Mercantil Sent. Interl. 1 Núm. Exp. 700/2018

LA SECRETARIA DE ACUERDOS
LIC. JENIFFER ALINE LANDA RUEDA

SOLO CONSULTA
SOLO CONSULTA
SOLO CONSULTA

JUZGADOS DE LO FAMILIAR

PRIMERO DE LO FAMILIAR

SIN RESOLUCIONES

SEGUNDO DE LO FAMILIAR

SECRETARÍA "A"
ACUERDOS DEL 3 DE JUNIO DEL 2025

Aguilar Cuevas Héctor vs. Alejandra Araceli Figueroa Trujillo. Controversias del Orden Familiar Acdo. Amc. 1 Acdo. en Incidente. Núm. Exp. 603/2017 Inc. de Cambio de Guarda y Custodia Provisional Tomo II.

Álvarez Cedillo Edmundo Juan de la Cruz vs. Isabel Carrasco Márquez. Div. Incausado Acdo. Geb. 1 Acdo. Núm. Exp. 1731/2011.

Arifuzzaman Md. Juris. Voluntaria Familiar Acdo. Ca. 1 Acdo. en Expedientillo. Núm. Exp. 1741/2024 Cuad. Amparo.

Cortés Sánchez Víctor Hugo vs. Hermann Alejandre Leslie Aremi. Controversias del Orden Familiar Acdo. Geb. 3 Acdos. Núm. Exp. 1811/2021 Principal.

Cruz Hernández Christopher Jesús vs. Gómez Rojas Ana Karen. Especial Familiar Acdo. Geb. 1 Acdo. en Incidente. Núm. Exp. 459/2023 Inc. de Incumplimiento de Convenio.

Eslava Ortega Luis Fernando vs. Gutiérrez Ruíz Diana. Controversias del Orden Familiar Acdo. Geb. 3 Acdos. en Incidente. Núm. Exp. 2629/2024 Inc. de Modificación de Visitas y Convivencias.

Frola Ruíz Helga Patricia vs. Velásquez Navarro José de Jesús. Especial Familiar Acdo. Geb. 1 Acdo. en Incidente. Núm. Exp. 853/2024 Inc. de Liquidación de Sociedad Conyugal.

González Rodríguez Fermín vs. Lidia García Godínez. Especial Familiar Acdo. Geb. 2 Acdos. Núm. Exp. 1533/2019.

Gutiérrez Ochoa Ana Janette vs. Ángeles Cerón Guillermo Demetrio. Controversias del Orden Familiar Acdo. Amc. 1 Acdo. Núm. Exp. 789/2022 Principal.

Juárez Espinosa Víctor Edmundo. Juris. Voluntaria Familiar Acdo. Geb. 1 Acdo. Núm. Exp. 33/1985 Diligencias de Juris. Voluntaria Tomo IV.

Legazpi Ruíz Guadalupe su Sucesión. Sucesorio Familiar Acdo. Geb. 1 Acdo. Núm. Exp. 1551/2023 Secc. Tercera.

López Luque Irma vs. Téllez Ocaña Rodolfo. Especial Familiar Acdo. Geb. 1 Acdo. Núm. Exp. 3113/2024 Inc. de Fijación de Pensión Alimenticia Definitiva.

López Luque Irma vs. Téllez Ocaña Rodolfo. Ord. Civil Familiar Acdo. Geb. 1 Acdo. en Incidente. Núm. Exp. 3113/2024 Inc. de Liquidación de Sociedad Conyugal.

Macías Guillén Carlos Jafet vs. Villuendas García Gabriela. Especial Familiar Acdo. Geb. 2 Acdos. en Incidente. Núm. Exp. 239/2025 Inc. de Régimen de Convivencias Tomo III.

Madrazo Bolívar Diego vs. Guadalupe Quintana Elorduy. Especial Familiar Acdo. Geb. 1 Acdo. en Otros. Núm. Exp. 119/2015 Tercera Vía de Apremio.

Pérez Silva Arnulfo su Sucesión. Sucesorio Familiar Acdo. Geb. 1 Acdo. Núm. Exp. 889/2023.

Pérez Souberbielle Gonzalo. Sucesorio Familiar Acdo. Geb. 1 Acdo. Núm. Exp. 545/2018 Tomo II Principal.

Peñaloza Valdez Baldomero. Sucesorio Familiar Acdo. Geb. 1 Acdo. Núm. Exp. 1567/2013.

Preciado Tejeda Sergio Israel su Sucesión. Sucesorio Familiar Acdo. Geb. 1 Acdo. en Otros. Núm. Exp. 1229/2022 Segunda Sección.

Ramírez Miguel Norma Karina vs. Guerrero Herrera Francisco Javier. Controversias del Orden Familiar Acdo. Geb. 1 Acdo. Núm. Exp. 691/2024 Tomo II Principal.

Ramos Martínez Ana Julieta vs. Sautto Torres Fernando Israel. Controversias del Orden Familiar Acdo. Geb. 1 Acdo. en Incidente. Núm. Exp. 2613/2024 Inc. de Reduc. de Pensión Alimenticia Acumulado Al Exp. 15/2023.

Ramos Martínez Ana Julieta vs. Sautto Torres Fernando Israel. Controversias del Orden Familiar Acdo. Geb. 2 Acdos. Núm. Exp. 2613/2024 Tomo II Principal.

Ramírez Domínguez Miroslava vs. Agustín Islas Vázquez. Especial Familiar Acdo. Amc. 1 Acdo. Núm. Exp. 1117/2021.

Silva Andrade Mayra Lourdes vs. Narváez García Manuel Alejandro. Especial Familiar Envio Exhorto. 1 Acdo. Núm. Exp. 1969/2023.

Valdez Cervantes Karina vs. Ojeda Quintos Lucio Odin. Controversias del Orden Familiar Acdo. Amc. 1 Acdo. en Otros. Núm. Exp. 2833/2024 Tomo Dos.

Vargas Acevedo Ofelia vs. Gustavo Castro Torrijos. Controversias del Orden Familiar Acdo. Ca. 1 Acdo. en Amparo. Núm. Exp. 751/2015 Cuad. Amparo.

Vega Morales Judith vs. David del Moral Córdoba. Controversias del Orden Familiar Acdo. Geb. 1 Acdo. Núm. Exp. 2167/2018 Tomo III.

NO PUBLICADOS

Pliego Torres Argelia vs. Enrique Alvarado Benavides. Controversias del Orden Familiar Acdo. Geb. 1 Acdo. en Incidente. Núm. Exp. 171/2013 Inc. de Cambio de Guarda y Custodia y Cancel. de Pensión Alimenticia.

Zúñiga Reséndiz José su Sucesión. Sucesorio Familiar Acdo. Geb. 1 Acdo. Núm. Exp. 481/2024.

LA SECRETARIA DE ACUERDOS
LIC. GABRIELA ELIZARRARAZ BADILLO

SECRETARÍA "B"
ACUERDOS DEL 3 DE JUNIO DEL 2025

Addauto Martínez Luisa Fabiola vs. Torres Hernández Hilarión. Controversias del Orden Familiar Acuerdo. 1 Acdo. en Expedientillo. Núm. Exp. 222/2024.

Adrián Penagos Morales vs. Zamora Ramos Fernanda. Controversias del Orden Familiar Acuerdo. 2 Acdos. Núm. Exp. 1478/2024.

Ayala Flores Nelly vs. Edgar Feliciano Escutia. Controversias del Orden Familiar Acuerdo. 1 Acdo. Núm. Exp. 1280/2024.

González Polanco Ana María su Suc. Sucesorio Familiar Acuerdo. 1 Acdo. Núm. Exp. 2772/2024.

González y González Emilio Octavio su Sucesión. Sucesorio Familiar Acuerdo. 2 Acdos. Núm. Exp. 2984/2024.

Hernández Rivera Amanda vs. Vázquez Marín Israel. Controversias del Orden Familiar Acuerdo. 1 Acdo. Núm. Exp. 1366/2024.

Molina Vilchis Cristina. Sucesorio Familiar Acuerdo. 1 Acdo. Núm. Exp. 92/2025.

Pérez Acosta Víctor Manuel vs. Pérez Acosta Luis Eduardo y Pérez Torres Víctor Manuel y Pérez Acosta Larissa Deyanira y Tapia Adriano Julieta. Ord. Civil Familiar Acuerdo. 1 Acdo. Núm. Exp. 372/2025.

Pérez Melesio Seth vs. Bernadette Jeane Courregelongue Baca. Controversias del Orden Familiar Acuerdo. 1 Acdo. en Incidente. Núm. Exp. 1830/2018 Inc. de Actualización, Liquidación y Pago de Pensiones Alimenticias.

Piñon Heredia María de Jesús su Sucesión. Sucesorio Familiar Acuerdo. 1 Acdo. en Otros. Núm. Exp. 3556/2024 Secc. Segunda.

Riofrio Martínez Silvia vs. Quintana González Luis Nemesio. Ord. Civil Familiar Acuerdo. 1 Acdo. en Expedientillo. Núm. Exp. 842/1999.

Robles Aranda Jéssica vs. Velázquez Toledo Óscar Joszhimar. Especial Familiar Acuerdo. 1 Acdo. Núm. Exp. 2866/2024.

Rosado Trejo Miriam de Los Ángeles vs. Oswal Rangel Arévalo Martínez. Alim. Comparec. Acuerdo. 1 Acdo. Núm. Exp. 16/2012.

Rueda Sánchez Mónica vs. Villalvazo Cordero Leonardo. Cont. Ord. Fam. Acuerdo. 1 Acdo. Núm. Exp. 3330/2024.

Rueda Sánchez Mónica vs. Villalvazo Cordero Leonardo. Controversias del Orden Familiar Acuerdo. 1 Acdo. en Incidente. Núm. Exp. 3330/2024 Segundo Inc. de Cancel. de Pensión Alimenticia.

Ruíz Maciel Adelaida su Sucesión. Sucesorio Familiar Acuerdo. 1 Acdo. Núm. Exp. 1134/2024.

Sánchez Mora Areli. Test. Acuerdo. 2 Acdos. Núm. Exp. 766/1987.

Sánchez Quintana Jhair Enrique vs. Jiménez Mejía Frida Matilde. Controversias del Orden Familiar Acuerdo. 2 Acdos. Núm. Exp. 1292/2024.

Vela Alcantar Martina vs. Pastrana Torres Jair Eduardo y Pizano Vela Karla Elizabeth. Controversias del Orden Familiar Acuerdo. 2 Acdos. Núm. Exp. 24/2024.

SOLO CONSULTA
SOLO CONSULTA
SOLO CONSULTA

Villegas Morales Adela vs. Olguín Peña José Luis. Especial Familiar Acuerdo. 1 Acdo. en Incidente. Núm. Exp. 892/2000 Inc. de Incumplimiento de Pensión Alimenticia.

SRIO. DE ACDOS. MINISTERIO DE LEY
MTRO. FABIÁN MARISCAL RAZO

TERCERO DE LO FAMILIAR

SECRETARÍA "A"
SIN RESOLUCIONES

SECRETARÍA "B"
ACUERDOS DEL 3 DE JUNIO DEL 2025
NO PUBLICADOS

Quiñones Farjeat Ángel su Sucesión. Sucesorio Familiar Acuerdo / /. 1 Acdo. Núm. Exp. 368/2025.

EL SECRETARIO DE ACUERDOS
LIC. CARLOS MARTÍNEZ HERNÁNDEZ

CUARTO DE LO FAMILIAR

SIN RESOLUCIONES

QUINTO DE LO FAMILIAR

SIN RESOLUCIONES

SEXTO DE LO FAMILIAR

SIN RESOLUCIONES

SÉPTIMO DE LO FAMILIAR

SIN RESOLUCIONES

OCTAVO DE LO FAMILIAR

SIN RESOLUCIONES

NOVENO DE LO FAMILIAR

SECRETARÍA "A"
ACUERDOS DEL 3 DE JUNIO DEL 2025

Álvarez Limón Antonia vs. Galicia Meza Isidro Alejandro. Controversias del Orden Familiar D. 1 Acdo. Núm. Exp. 101/2005 Inc. de Cancel. de Pensión Alimenticia.

Arias García Yuriko Janeth vs. Servín Ramírez José Rogelio. Controversias del Orden Familiar D. 1 Acdo. Núm. Exp. 1833/2022.

Ávila Espinosa Jesús Antonio. Sucesorio Familiar D. 1 Acdo. Núm. Exp. 1637/2023 Tomo II de la Secc. Segunda.

Ayala Carraro José Guillermo. Sucesorio Familiar D. 1 Acdo. Núm. Exp. 1059/2017.

Bastida Espejel Blanca. Especial Familiar D. 1 Acdo. en Expedientillo. Núm. Exp. 703/1993 Segundo Inc. de Liquidación de Sociedad Conyugal.

Bazán Espinoza Carlos su Sucesión. Sucesorio Familiar D. 1 Acdo. Núm. Exp. 1225/2021 Secc. Segunda.

Beltrán Contreras Sergio vs. Galicia Pérez Gabriela Belén. Especial Familiar D. 1 Acdo. Núm. Exp. 291/2023.

Campaña Béjarano Claudia Yéssica Lisete vs. Edgar Leyva Rojas Coria. Cont. Ord. Fam. D. 1 Acdo. Núm. Exp. 1677/2010.

Ceballos Paredes Pedro su Sucesión. Sucesorio Familiar D. 1 Acdo. Núm. Exp. 1199/2024.

Celaya Zita Ofelia vs. Cadena de la Rosa Pedro. Controversias del Orden Familiar D. 1 Acdo. en Expedientillo. Núm. Exp. 883/1998 Expedientillo.

Cortés Neri Camille Giselle vs. Cortés Clemente Jorge Luis. Controversias del Orden Familiar D. 1 Acdo. Núm. Exp. 1247/2022.

Cubas Montiel María Elena su Sucesión. Sucesorio Familiar D. 1 Acdo. Núm. Exp. 1963/2024.

Espinosa Rivera María del Carmen vs. Juan Santos Eduardo. Controversias del Orden Familiar D. 1 Acdo. Núm. Exp. 1303/2024 Principal.

García Arce Jorge Eduardo vs. María Laura López Piña. Especial Familiar D. 1 Acdo. Núm. Exp. 2997/2024 Vía de Apremio (Pensión Alimenticia y Servicios de Casa Habitación).

González Andrade Karla vs. Gómez Ramos Osmar Antonio. Controversias del Orden Familiar D. 2 Acdos. Núm. Exp. 3125/2024 Inc. de Cambio de Guarda y Custodia.

González González Gloria Rosalinda. Sucesorio Familiar D. 2 Acdos. Núm. Exp. 211/2023 Secc. Segunda.

González Pizano Blanca Verónica vs. López Zavala René Renato. Controversias del Orden Familiar D. 1 Acdo. Núm. Exp. 827/2024.

Guadarrama Amelia su Sucesión. Sucesorio Familiar D. 1 Acdo. en Expedientillo. Núm. Exp. 1887/2024.

Guerrero Alvarado Gustavo. Sucesorio Familiar D. 1 Acdo. Núm. Exp. 2361/2024.

Gustavo Maldonado Copca vs. Celeste Tonanzin García García. Controversias del Orden Familiar D. 1 Acdo. en Expedientillo. Núm. Exp. 1297/2004 Expedientillo.

Hernández Martínez Nallely vs. González Montes Rufino. Controversias del Orden Familiar D. 1 Acdo. Núm. Exp. 1853/2024 Principal.

Jaen Pimienta Gabriel. Sucesorio Familiar D. 1 Acdo. Núm. Exp. 1837/2017 Tomo II del Cuad. Principal.

José Cruz Ambrosio su Sucesión. Sucesorio Familiar D. 1 Acdo. Núm. Exp. 293/2025.

Laguna Rodríguez Pedro su Sucesión. Sucesorio Familiar D. 1 Acdo. Núm. Exp. 107/2025.

León Ferretis Érika Shirley vs. Niklaus Weber Michael. Controversias del Orden Familiar D. 1 Acdo. en Incidente. Núm. Exp. 3295/2024 Inc. de Incremento de Pensión Alimenticia.

López Flores José Ascención su Sucesión. Sucesorio Familiar S. 1 Acdo. Núm. Exp. 391/2024 Secc. Segunda.

Luna Celis Cristal Adriana. Controversias del Orden Familiar D. 1 Acdo. Núm. Exp. 1459/2005 Principal.

Mancilla Morales Alma Rocío vs. Torres Reyes Robin Alejandro. Especial Familiar D. 1 Acdo. Núm. Exp. 1083/2024.

Martínez Julio su Sucesión. Sucesorio Familiar D. 1 Acdo. Núm. Exp. 1397/2024.

Medina Moreno Karla Juana vs. Arredondo Valdés Reynaldo Horacio. Especial Familiar D. 1 Acdo. en Incidente. Núm. Exp. 2373/2024 Inc. de Guarda y Custodia.

Medina Solís Adriana Citlalli vs. Irvin Russely Rosas Reyes. Especial Familiar D. 1 Acdo. en Incidente. Núm. Exp. 2301/2024 Bis. 3 Inc. de Cesación de Pensión Alimenticia.

Mendoza Villar Bertha su Sucesión. Sucesorio Familiar D. 1 Acdo. en Expedientillo. Núm. Exp. 1283/2024.

Palomera Estrada Emilio. Sucesorio Familiar D. 1 Acdo. Núm. Exp. 67/2023.

Ramos Reyes Abel su Sucesión. Sucesorio Familiar D. 1 Acdo. Núm. Exp. 225/2004 Secc. Tercera.

Ramos Reyes Abel su Sucesión. Sucesorio Familiar D. 1 Acdo. Núm. Exp. 225/2004 Seción Segunda.

Ramos Reyes Abel. Sucesorio Familiar D. 1 Acdo. Núm. Exp. 225/2004 Secc. Cuarta.

Ramos Reyes Abel. Sucesorio Familiar D. 1 Acdo. Núm. Exp. 225/2004 Bis. 1.

Reed Barre de Saint Leu Susana. Exh. Familiar D. 2 Acdos. Núm. Exp. 631/2020.

Revilla Chávez María de Los Ángeles vs. Dávila Revilla Javier y Dávila Revilla Ricardo. Controversias del Orden Familiar D. 1 Acdo. en Expedientillo. Núm. Exp. 321/2024.

Reyes Retana Fernández Justino. Sucesorio Familiar D. 1 Acdo. Núm. Exp. 2343/2024 Bis. 2 Secc. II.

Robles Taboada Homar. Sucesorio Familiar D. 1 Acdo. Núm. Exp. 1319/2023.

Rocha Flores Olga su Sucesión. Sucesorio Familiar D. 1 Acdo. Núm. Exp. 3/2025.

Rodríguez González Jorge su Sucesión. Sucesorio Familiar D. 2 Acdos. Núm. Exp. 793/2024.

Rueda Moreno Rosa Elvia. Sucesorio Familiar D. 1 Acdo. Núm. Exp. 2931/2024 Secc. II.

Sánchez Jiménez Paola vs. Quintero Nava Luis Ernesto. Controversias del Orden Familiar D. 3 Acdos. Núm. Exp. 171/2020.

SOLO CONSULTA
SOLO CONSULTA
SOLO CONSULTA

Sánchez Venancio Andrea su Sucesión. Sucesorio Familiar D. 1 Acdo. Núm. Exp. 105/2025.
Santiago Hernández Guillermo su Sucesión. Sucesorio Familiar D. 1 Acdo. Núm. Exp. 481/2024.
Uribe Rodríguez Miguel y Ma. de Los Ángeles Mendizábal Díaz. Test. D. 1 Acdo. Núm. Exp. 305/2000.
Vázquez Montes Laura su Sucesión. Sucesorio Familiar D. 1 Acdo. en Expedientillo. Núm. Exp. 1659/2021.
Vega Domínguez Antonio. Sucesorio Familiar D. 1 Acdo. Núm. Exp. 433/2018.
Velázquez Gómez Gregoria. Sucesorio Familiar D. 1 Acdo. Núm. Exp. 797/1989 Bis. 2.
Velázquez González Esperanza. Sucesorio Familiar D. 1 Acdo. Núm. Exp. 2167/2013.
Zepeda Amador Javier vs. López Pérez María Amelia. Especial Familiar D. 1 Acdo. en Expedientillo. Núm. Exp. 355/2000 Principal.
De Ávila Arechiga Feliciano su Sucesión. Sucesorio Familiar D. 1 Acdo. Núm. Exp. 357/2025.
De la Peña Christian Giovanna Cisneros vs. Bolahesen Ramírez Yamil. Especial Familiar D. 1 Acdo. Núm. Exp. 627/2020 Inc. de Pensión Alimenticia.

NO PUBLICADOS

Aguilar Almazán María del Socorro vs. Gacía Meneses Efrén. Controversias del Orden Familiar Auto2. 2 Acdos. en Incidente. Núm. Exp. 2603/2024 Inc. de Aumento de Pensión Alimenticia.
Arteaga Canales Paola Alexandra vs. Brown Santirso Eric Julián Ernesto. Controversias del Orden Familiar S. 1 Acdo. en Incidente. Núm. Exp. 3261/2024 Inc. de Cancel. de Pensión Alimenticia de Conyuge.
Durán Morales Vianney. Sucesorio Familiar S. 1 Acdo. Núm. Exp. 347/2023.
Franco Hernández Julia. Sucesorio Familiar Avp. 1 Acdo. Núm. Exp. 1379/2018.
García Martínez Eugenio vs. Juris. Voluntaria Familiar S. 1 Acdo. Núm. Exp. 33/2005.
Gómez Medina Griselda vs. Nava Montiel Néstor Antonio. Controversias del Orden Familiar Avp. 1 Acdo. Núm. Exp. 263/2025.
Guevara Alvarado Albina su Sucesión. Sucesorio Familiar Avp. 1 Acdo. en Incidente. Núm. Exp. 2159/2024 2° Inc. de Objeción a la Segunda Rendición de Ctas. Realizada por el Albacea Removido.
Gutiérrez Gómez Martín Jair vs. Raya Ibarra Mónica. Especial Familiar Auto 2. 1 Acdo. Núm. Exp. 261/2024.
Huerta Villanueva Karen Victoria vs. Bernal Gómez Gabriel Mauricio. Controversias del Orden Familiar 1 Acdo. Núm. Exp. 2573/2024 Tomo III del Cuad. Principal.
Jaime Ortega Daniela Alessandra vs. Gutiérrez Pérez Raymundo. Controversias del Orden Familiar Avp. 1 Acdo. Núm. Exp. 249/2020 Inc. de Modificación de Convenio.
Jiménez Argueta Jesús. Sucesorio Familiar 1 Acdo. en Incidente. Núm. Exp. 1445/2016 Inc. de Pago de Renta.
Jiménez Velázquez María Maclovia. Sucesorio Familiar S. 1 Acdo. Núm. Exp. 507/2023.
López Galván María Elena vs. López Olvera Jorge Israel. Especial Familiar 1 Acdo. Núm. Exp. 1971/2021 Inc. de Liquidación de Sociedad Conyugal y Pago de Compensatorio.
López Galván María Elena vs. López Olvera Jorge Israel. Exh. Familiar Auto2. 2 Acdos. Núm. Exp. 1971/2021 Principal.
López Montero Dulce María su Sucesión. Sucesorio Familiar Avp. 1 Acdo. Núm. Exp. 199/2025.
María del Rocío Custodio Arriaga. Ord. Civil Familiar 2 Acdos. en Amparo. Núm. Exp. 3001/2016 Amparo Núm. 497/2025.
Martín Gutiérrez Gómez vs. Mónica Raya Ibarra. Controversias del Orden Familiar Auto 1. 1 Acdo. Núm. Exp. 261/2024 Amparo Núm. 417/2025- V.
Martínez López Sarah Shahari vs. Martínez Venegas Fernando Christian. Controversias del Orden Familiar S. 1 Acdo. Núm. Exp. 119/2024.
Martínez Posadas Gudalupe. Sucesorio Familiar S. 1 Acdo. Núm. Exp. 973/2009.
Medina Núñez Anay Biridiana vs. De la Cruz Silvestre José Luis. Controversias del Orden Familiar Avp. 1 Acdo. Núm. Exp. 769/2024.
Olvera Hernández Mónica vs. Oved Sánchez Urcino. Controversias del Orden Familiar S. 1 Acdo. Núm. Exp. 511/2020.
Padilla Arteaga Aldo vs. Rebeca Muñoz Castro. Controversias del Orden Familiar 1 Acdo. Núm. Exp. 1337/2018 Tomo II del Cuad. Principal.
Paloalto Jaramillo Lisbeth vs. Arriaga Saldívar Gabriel. Controversias del Orden Familiar 1 Acdo. en Incidente. Núm. Exp. 2161/2023 Inc. de Guarda y Custodia.
Ponce Reyes Juan Vicente vs. Cruz Rangel Nancy Paola. Controversias del Orden Familiar Avp Auto 2. 1 Acdo. Núm. Exp. 61/2025 Inc. de Guarda, Custodia y Pensión Alimenticia.
Ponce Reyes Juan Vicente vs. Nancy Paola Cruz Rangel. Especial Familiar Avp. 1 Acdo. Núm. Exp. 61/2025.
Rojas Madrid Érika vs. Ramírez Angulo Raúl. Especial Familiar Auto2. 2 Acdos. Núm. Exp. 1031/2023.
Segovia Rosales Juan Francisco vs. Trenado Ángeles Mónica Vianey. Controversias del Orden Familiar Auto2. 2 Acdos. Núm. Exp. 163/2024.
Tello Ocman Roberto vs. Ramírez Estrada Martha Patricia. Especial Familiar Avp. 1 Acdo. Núm. Exp. 1557/2013 Inc. de Guarda y Custodia y Uso de Dom. Conyugal.
De la Rosa Martínez Javier vs. Lozano Velasco Daniela Alejandra. Controversias del Orden Familiar Avp. 1 Acdo. Núm. Exp. 341/2024.

AUDIENCIA

Arteaga Ruíz Alfredo su Sucesión. Aud. 801 Sucesorio Familiar. 1 audiencia. Núm. Exp. 1951/2024.

LA SECRETARIA DE ACUERDOS
LIC. NELLY LETICIA PINEDA BUSTOS

SECRETARÍA "B"
ACUERDOS DEL 3 DE JUNIO DEL 2025

Castillo Razo Omar vs. Cinthia Berenice Méndez Casto. Controversias del Orden Familiar B. 1 Acdo. Núm. Exp. 2236/2024 Tomo II.
García Canelo Eva vs. Mauricio Martínez Ble. Especial Familiar Tesc. 1 Acdo. Núm. Exp. 352/2025.
Jiménez Morales Estela vs. Martínez Granados Julio César. Controversias del Orden Familiar Tesc. 1 Acdo. Núm. Exp. 3148/2024.
Livas Vera Raúl Alejandro. Div. Nec. Tesc. 1 Acdo. Núm. Exp. 316/2025.
Ochoa Valenzuela César Ramón. Sucesorio Familiar Radicación 36 Tesc. 1 Acdo. Núm. Exp. 3024/2024.
Poblado de Diego Redo, Municipio Culiacan, Edo. Sinaloa. Ord. Civil Familiar Tesc. 1 Acdo. en Amparo. Núm. Exp. 826/2024 Amparo Loco - Núm. 826/2024- Iv- C.
Ramírez Beltrán Jenny Érika vs. Roberto Martínez Rangel. Controversias del Orden Familiar Radicación 36 Tesc. 1 Acdo. Núm. Exp. 392/2025.
Torres Álvarez Enriqueta vs. Arturo Díaz Saucedo. Alim. Comparec. Radicación 36 Tesc. 1 Acdo. Núm. Exp. 360/2025.

NO PUBLICADOS

Aguilar Juárez Eric Alberto vs. Pérez Raya Margarita Montserrat. Especial Familiar B. 1 Acdo. en Incidente. Núm. Exp. 1334/2022 Inc. de Pago de Pensiones Vencidas y No Pagadas.
Alevizos L Richard Bamberger vs. Olivares Rivera Lilia Adriana. Controversias del Orden Familiar B. 1 Acdo. Núm. Exp. 1132/2023 Tomo II.
Álvarez Cuéllar Alejandro. Sucesorio Familiar Radicación 36 Tesc. 1 Acdo. Núm. Exp. 378/2025.
Álvarez Juárez Araceli vs. Salas Maldonado Rigoberto. Controversias del Orden Familiar 1 Acdo. Núm. Exp. 444/2023.
Ana María Figueroa Corona. Sucesorio Familiar B. 1 Acdo. en Expedientillo. Núm. Exp. 1610/2022 Expedientillo.
Andrade Escalona María Elvira. Sucesorio Familiar B. 1 Acdo. Núm. Exp. 1290/2018.
Ávila Estrada María Jazmín vs. Santamaría Salva Carlos. Controversias del Orden Familiar 1 Acdo. Núm. Exp. 3562/2024 Principal.
Ayluardo Flores Cindy Stephanie vs. Martínez Acevedo Ricardo. Especial Familiar Tesc. 1 Acdo. en Incidente. Núm. Exp. 1372/2023 Inc. de Pensión Alimenticia.
Azuceno Romero Nadia vs. Vázquez Salas Miguel Ángel. Controversias del Orden Familiar B. 1 Acdo. Núm. Exp. 622/2022 Inc. de Pago de Pensiones No Pagadas, Modificación de Pensión Alimenticia y Régimen de Visitas.

SOLO CONSULTA
SOLO CONSULTA
SOLO CONSULTA

Barrón Álvarez Paola vs. Cisneros Aparicio Víctor Reyes. Controversias del Orden Familiar B. 1 Acdo. Núm. Exp. 2090/2023.

Bautista Reséndiz Alfredo vs. Bautista Reséndiz Jaime. Controversias del Orden Familiar 2 Acdos. Núm. Exp. 54/2024 Principal.

Briones Gutiérrez Ana Lilia vs. García Reynoso Carlos Miguel. Controversias del Orden Familiar Tesc. 1 Acdo. Núm. Exp. 386/2025.

Bustamante Cruz Francisco. Sucesorio Familiar B. 2 Acdos. Núm. Exp. 844/2018.

Calvo de la Cruz Hilda Lizzet vs. Navarro Mora Pedro. Controversias del Orden Familiar B. 1 Acdo. Núm. Exp. 928/2024.

Canalizo Lerma Soledad. Sucesorio Familiar Tesc. 1 Acdo. Núm. Exp. 2302/2024 Secc. II.

Cárdenas Avellaneda Israel. Sucesorio Familiar Tesc. 1 Acdo. Núm. Exp. 142/2021.

Castillo Hurtado María Alicia vs. Antonio Quirino Arzate Pérez. Controversias del Orden Familiar Radicación 36 Tesc. 1 Acdo. Núm. Exp. 346/2025 Bis. 2.

Castillo Pedrero Margarita su Sucesión. Sucesorio Familiar 1 Acdo. Núm. Exp. 2846/2024 Inc. de Remoción de Albacea.

Ceballos Gómez Vanesa vs. Abraham Noé Aguirre Estrada. Controversias del Orden Familiar B. 1 Acdo. en Expedientillo. Núm. Exp. 3556/2024 Inc. Incumplimiento Pensión I.

Cedillo Roque Paula. Sucesorio Familiar B. 1 Acdo. Núm. Exp. 750/2020.

Chávez Pérez Valdés Mario Arturo vs. Vanessa Dávila Rodríguez. Especial Familiar B. 1 Acdo. Núm. Exp. 152/2017.

Colín Trinidad Elena y Colín Trinidad Dolores del Rocío vs. Trinidad Castellanos Zoila de Jesús su Sucesión y Colín Trinidad Jorge Arturo y Notario Público Número 243 de Esta Ciudad de México Licenciado Guillermo Narváez. Ord. Civil Familiar 1 Acdo. Núm. Exp. 1412/2024.

Corral de la Torre Silvia vs. Bracho Reyes Agustín Guillermo. Controversias del Orden Familiar B. 1 Acdo. Núm. Exp. 906/2021.

Cruz Hernández Mariano Celestino. Sucesorio Familiar B. 1 Acdo. Núm. Exp. 670/2022.

Cruz Medina Jorge su Sucesión. Sucesorio Familiar 1 Acdo. Núm. Exp. 104/2023 Cuarta Sección.

Delgado Hernández Miguel. Sucesorio Familiar 1 Acdo. Núm. Exp. 186/2014 Secc. Cuarta.

Díaz Cruz María del Carmen vs. González Villegas José Antonio. Controversias del Orden Familiar Tesc. 1 Acdo. en Expedientillo. Núm. Exp. 718/2002.

Dimas Martínez Berenice Ofelia vs. Alcantar Pérez Javier. Controversias del Orden Familiar 1 Acdo. Núm. Exp. 1607/2024 Inc. de Pago de Importes No Descontados de Pens. Alim.

Dimas Martínez Berenice Ofelia vs. Alcantar Pérez Javier. Especial Familiar 1 Acdo. Núm. Exp. 1607/2024 Inc. de Cancel. de Pensión Alimenticia.

Escobar Morán Nadia vs. Enrique Berber Segovia. Especial Familiar Tesc. 1 Acdo. Núm. Exp. 324/2025.

Escobar Zendejas María del Refugio su Sucesión. Sucesorio Familiar B. 1 Acdo. en Expedientillo. Núm. Exp. 2502/2024.

Espino Coria María Guadalupe vs. Lorenzo Fidencio Quiroz Sánchez. Especial Familiar Radicación 36 Tesc. 1 Acdo. Núm. Exp. 312/2025.

Espinoza Molina Érika Irasema vs. Medel García Iván. Controversias del Orden Familiar B. 1 Acdo. Núm. Exp. 49/2025 Tomo II.

Esquivel Colín Román Cirilo. Sucesorio Familiar B. 6 Acdos. Núm. Exp. 3254/2024.

Estrada Martínez Evelyn Patricia vs. Jair Méndez Durán. Controversias del Orden Familiar B. 2 Acdos. Núm. Exp. 2700/2024.

Estrella Ayala María Luisa vs. Blancas Jiménez Nicolás. Controversias del Orden Familiar Tesc. 1 Acdo. Núm. Exp. 588/2017 Expedientillo.

Flores Rocha Ernesto vs. Tolentino Delgadillo Ivonne. Controversias del Orden Familiar B. 2 Acdos. Núm. Exp. 1732/2021 Tomo II.

Franco Flores Juan Carlos vs. Jovita Bautista Hernández. Especial Familiar B. 1 Acdo. en Incidente. Núm. Exp. 398/2021 Inc. de Régimen de Visitas y Convivencias.

Galindez Pérez Edgar Delfino vs. Nales Estrella Karina. Especial Familiar 1 Acdo. en Incidente. Núm. Exp. 492/2018 Segundo Inc. de Cancel. de Pensión Alimenticia.

Gallart Reyna Felipe de Jesús vs. Rodríguez Sánchez María Elena. Controversias del Orden Familiar B. 1 Acdo. Núm. Exp. 740/1999 Inc. de Liuqidación de Sociead Conyugal.

García Alfaro Georgina vs. Mares Sánchez Edgar Alberto. Controversias del Orden Familiar Tesc. 1 Acdo. Núm. Exp. 3552/2024 Inc. de Cancel. de Pensión Alimenticia.

García Canelo Eva vs. Mauricio Martínez Ble. Especial Familiar Radicación 36 Tesc. 1 Acdo. Núm. Exp. 352/2025.

García Castro Leopoldo. Sucesorio Familiar Tesc. 1 Acdo. Núm. Exp. 1204/2023.

García Cervantes Eduardo su Sucesión. Sucesorio Familiar B. 1 Acdo. Núm. Exp. 164/2025.

García Sánchez Susana Nayeli vs. José Arturo Medina Ramírez. Controversias del Orden Familiar B. 1 Acdo. Núm. Exp. 3318/2024.

Godoy Sabás Óscar su Sucesión. Sucesorio Familiar B. 1 Acdo. Núm. Exp. 302/2024.

Gómez Díaz María Alicia vs. José Andrés González Flores. Especial Familiar 1 Acdo. Núm. Exp. 2742/2024.

González Ibarra Vanessa vs. Núñez Ramírez Miguel. Controversias del Orden Familiar Tesc. 1 Acdo. Núm. Exp. 2514/2024.

Guerrero García Blanca. Sucesorio Familiar 1 Acdo. Núm. Exp. 54/2020.

Hernández Albino Karina Itzel vs. Castillo Baltazar Daniel. Controversias del Orden Familiar B. 1 Acdo. en Expedientillo_ Expediente_No_Conocido. Núm. Exp. 320/2023 Expedientillo.

Hernández Corona Herlinda Leonila vs. Juris. Voluntaria Familiar Tesc. 1 Acdo. Núm. Exp. 822/2007.

Hernández Durán María Elena su Sucesión. Sucesorio Familiar B. 1 Acdo. Núm. Exp. 200/2025.

Hernández Mancilla María del Carmen vs. Raúl Peña Licea. Cont. Ord. Fam. B. 1 Acdo. Núm. Exp. 1466/2006.

Hernández Salinas Ignacia su Sucesión. Sucesorio Familiar B. 1 Acdo. Núm. Exp. 2860/2024.

Hildalgo Peña Nohemí vs. Benjume Sánchez Paul Tomás. Controversias del Orden Familiar audiencia. 1 Acdo. Núm. Exp. 2068/2023.

Islas Escalona Alejandra vs. Torres González Miguel Ángel. Especial Familiar B. 1 Acdo. Núm. Exp. 1050/2017 Inc. de Liquidación de Pensiones Alim. Adeudadas Correspondiente Junio 2019 a Diciembre 24.

Jiménez Huerta María de Lourdes su Sucesión. Sucesorio Familiar B. 3 Acdos. Núm. Exp. 3646/2024.

Jiménez Sánchez Griselda vs. Bustamante Oseguera Nicolás. Especial Familiar B. 1 Acdo. en Incidente. Núm. Exp. 278/2021 Inc. para Regular Las Consecuencias Inherentes a la Disol. del Vínculo Matrimonial.

Juan Pérez José Antonio vs. Miriam Guerra Roque. Ord. Civil Familiar B. 1 Acdo. en Incidente. Núm. Exp. 1026/2008 Inc. de Incumplimiento de Pago de Pensión Alimenticia, Pago Retroactivo e Incumplimiento de Sent.

Juárez Martínez Aurelio su Sucesión. Sucesorio Familiar B. 1 Acdo. Núm. Exp. 258/2025.

Laguna González María Guadalupe su Sucesión. Sucesorio Familiar B. 2 Acdos. Núm. Exp. 250/2025.

Landeros Tello Zuleimy Jotzebeth vs. Vizuet García Héctor Ulises. Controversias del Orden Familiar B. 1 Acdo. en Expedientillo. Núm. Exp. 1422/2024.

Leano Tlaltenco Janet vs. Enrique Díaz Martínez. Controversias del Orden Familiar B. 1 Acdo. Núm. Exp. 78/2025.

Linares Zamora Paula Yolanda vs. Jesús Blas Calderón Treviño. Especial Familiar 1 Acdo. en Incidente. Núm. Exp. 1534/2016 Inc. Amplicación y Liquidación de Sociedad Conyugal.

López Reyes Edith vs. Serna García Marlon Arturo. Controversias del Orden Familiar B. 2 Acdos. Núm. Exp. 3106/2024.

López Santillán Elena vs. Mejía López Néstor. Controversias del Orden Familiar B. 1 Acdo. Núm. Exp. 2024/2024.

Lucrecia Edtih Fuentes Olvera vs. J. Jesús Renovato Hernández. Controversias del Orden Familiar B. 1 Acdo. en Incidente. Núm. Exp. 950/2012 Inc. de Pago de Pensiones Vencidas y No Pagadas.

Lule Medina Blanca Selene vs. Jesús Alberto Valle Mora. Controversias del Orden Familiar B. 1 Acdo. Núm. Exp. 892/2019.

Lule Medina Blanca Selene vs. Valle Mora Jesús Alberto. Controversias del Orden Familiar B. 1 Acdo. Núm. Exp. 892/2019 Inc. de Incumplimiento y Modificación de Régimen de Visitas.

Macías Ortiz Jorge Luis vs. Irma Eulalia Arrastio Roldán. Especial Familiar B. 1 Acdo. en Incidente. Núm. Exp. 2336/2024 Inc. de Ejecc. de Sentencia.

SOLO CONSULTA
SOLO CONSULTA
SOLO CONSULTA

Manríquez Cardiel Roberto. Sucesorio Familiar B. 1 Acdo. Núm. Exp. 112/2023.
María Guadalupe Melendrez Alejandre. Sucesorio Familiar Tesc. 1 Acdo. en Expedientillo. Núm. Exp. 1468/2021 Expedientillo.
Martínez Ixpango Norberto su Sucesión. Sucesorio Familiar B. 2 Acdos. Núm. Exp. 142/2025 Principal.
Martínez Malagón Ignacio Armando su Sucesión. Sucesorio Familiar B. 1 Acdo. Núm. Exp. 2020/2024.
Martínez Rodríguez Cecilia Patricia vs. Lugo Ramírez Mauricio. Controversias del Orden Familiar B. 1 Acdo. Núm. Exp. 368/2024.
Medina Santamaría Beatriz vs. Héctor Pineda Cruz. Ord. Civil Familiar B. 1 Acdo. Núm. Exp. 926/2014.
Méndez Gurria Martín su Sucesión. Sucesorio Familiar B. 1 Acdo. Núm. Exp. 100/2025.
Mendoza Rayón Arizaid Isabel vs. Carmona Flores Ulises. Controversias del Orden Familiar 1 Acdo. Núm. Exp. 152/2024 Principal.
Mexicano Cortés Tania Nallely vs. Solano Carrillo Miguel. Controversias del Orden Familiar 2 Acdos. Núm. Exp. 2586/2024.
Morales Delgadillo Aurelio. Sucesorio Familiar Tesc. 1 Acdo. Núm. Exp. 520/2021 Secc. Segunda.
Moreno Rangel Abraham su Sucesión. Sucesorio Familiar B. 1 Acdo. Núm. Exp. 146/2025.
Moreno Santillán Teresita de Jesús vs. Hernández Rivera Enrique su Sucesión y Hernández Gutiérrez Francisco Enrique. Sucesorio Familiar B. 1 Acdo. Núm. Exp. 27/2025.
Naranjo Martínez Ramón su Sucesión. Sucesorio Familiar B. 1 Acdo. Núm. Exp. 1418/2024.
Nunez Lara María Beatriz vs. Cortés Isunza Juan Armando. Controversias del Orden Familiar 1 Acdo. en Otros. Núm. Exp. 1508/2003 Inc. de Cancel. de Pensión Alimenticia.
Olivares Albarrán Ana Luisa. Juris. Voluntaria Familiar Tesc. 2 Acdos. Núm. Exp. 2438/2024.
Pacheco Camacho Arturo Genaro vs. Denisse Mariana Ríos López. Especial Familiar B. 1 Acdo. en Incidente. Núm. Exp. 998/2013 Incifdente de Reduc. de Pensión Alimenticia.
Padilla Calvillo Elodia. Sucesorio Familiar Tesc. 1 Acdo. Núm. Exp. 2334/2014.
Peralta Rojas Guadalupe su Sucesión. Sucesorio Familiar B. 1 Acdo. Núm. Exp. 278/2025.
Pérez Rodríguez Karina vs. Hernández Mellado Pedro Damián. Especial Familiar B. 1 Acdo. Núm. Exp. 546/2023 Inc. de Cancel. de Pensión de Alimenticia.
Ramírez Ramírez Guadalupe vs. Guillermo Escoto Labastida. Controversias del Orden Familiar B. 2 Acdos. Núm. Exp. 3574/2024.
Ramírez Zapata María Guadalupe. Sucesorio Familiar Tesc. 1 Acdo. Núm. Exp. 348/2025.
Ramos Jaime Raquel su Sucesión. Sucesorio Familiar Tesc. 1 Acdo. Núm. Exp. 1364/2023 Principal.
Ramírez Díaz Martha Alicia vs. Ricardo Toriz Flores. Especial Familiar Tesc. 2 Acdos. en Cuadernillo. Núm. Exp. 3034/2024 Tomo II.
Reyes Esquivel Carlos y Patricia García Muñiz. Div. Vol. B. 1 Acdo. Núm. Exp. 1488/2002.
Reyes Plata Araceli vs. Martínez Montalvo José Alberto. Controversias del Orden Familiar B. 1 Acdo. Núm. Exp. 1288/2024 Principal.
Rivera Palomares Ma. Magdalena vs. Jorge Sandoval Esquivel. Controversias del Orden Familiar B. 1 Acdo. Núm. Exp. 208/2006.
Rodríguez Cárdenas Leticia. Sucesorio Familiar B. 1 Acdo. Núm. Exp. 78/2020.
Rodríguez Hernández Dora Isabel. Int. Tesc. 1 Acdo. Núm. Exp. 1194/1999.
Romero Valentinez Roberto su Sucesión. Sucesorio Familiar B. 2 Acdos. Núm. Exp. 106/2025.
Romo Orozco Raúl su Sucesión. Sucesorio Familiar Tesc. 1 Acdo. Núm. Exp. 394/2025 Bis. 1.
Rosas Dávila Isabel su Sucesión. Sucesorio Familiar B. 1 Acdo. Núm. Exp. 358/2025.
Ruíz Estrada Azalea María Eugenia. Sucesorio Familiar B. 2 Acdos. Núm. Exp. 3266/2024.
Ruíz Guzmán Marina vs. Torres Ruíz René y Torres Ruíz María Laura. Controversias del Orden Familiar B. 2 Acdos. Núm. Exp. 1944/2024.
Salazar Barrientos Rosa Joana vs. Diego Alberto Guevara Fragoso. Controversias del Orden Familiar 1 Acdo. Núm. Exp. 776/2017.
Sánchez Briones Felipe su Sucesión. Sucesorio Familiar B. 1 Acdo. Núm. Exp. 162/2025.
Sánchez Flores Emanuel vs. Ramírez Ospina Eliana Patricia. Especial Familiar 1 Acdo. Núm. Exp. 1170/2023 Inc. de Liquidación de Bienes de la Sociedad Conyugal.
Sánchez Sánchez Mónica Violeta vs. Ramírez Velázquez Daniel. Controversias del Orden Familiar B. 1 Acdo. en Incidente. Núm. Exp. 276/2005 Segundo Inc. de Cancel. de Pensión Alimenticia en contra de Daniel Alexis Ramírez Sánchez.
Santana Ortiz María Merced. Sucesorio Familiar B. 1 Acdo. Núm. Exp. 418/2023.
Saucedo del Río Margarita vs. Cabrera Rocha Mario Alberto. Controversias del Orden Familiar B. 1 Acdo. Núm. Exp. 552/2007 Inc. de Pago de Pensión Alimenticia Retroactiva.
Secreto. Sucesorio Familiar Tesc. 1 Acdo. Núm. Exp. 1410/2015.
Sotomayor Flores Eva su Sucesión. Sucesorio Familiar B. 1 Acdo. Núm. Exp. 2472/2024.
Torres Soto José Gabriel vs. Hernández Flores Edith. Especial Familiar B. 2 Acdos. Núm. Exp. 2248/2011 Expedientillo.
Vargas Maytin Quetzali Daly vs. Del Toro González Roberto. Controversias del Orden Familiar B. 1 Acdo. Núm. Exp. 1050/2024 Principal.
Vega Jaime Laura vs. Salas Ortega Julio César. Controversias del Orden Familiar B. 1 Acdo. Núm. Exp. 2790/2024 Tomo II.
Vela Samayoa María Dolores vs. Rubén Moreno Heredia. Especial Familiar B. 1 Acdo. Núm. Exp. 2310/2024.
Ventura Mendoza Timoteo su Sucesión. Sucesorio Familiar B. 1 Acdo. Núm. Exp. 1186/2024.
Vidal Bolívar Emilio vs. Pilar Hernández Ramírez. Ord. Civil Familiar B. 1 Acdo. Núm. Exp. 244/2008.
Villa Martínez Refugio Enrique su Sucesión. Sucesorio Familiar B. 1 Acdo. Núm. Exp. 2386/2024.

AUDIENCIA

Reyes Gil María del Carmen. Aud. Sucesorio Familiar. 1 audiencia. Núm. Exp. 1736/2023.

LA SECRETARIA DE ACUERDOS
LIC. MARGOT KARINA BARROSO CASILLAS

DÉCIMO DE LO FAMILIAR

SIN RESOLUCIONES

DÉCIMO PRIMERO DE LO FAMILIAR

SECRETARÍA "A"
ACUERDOS DEL 3 DE JUNIO DEL 2025

Garibay Castillo María su Sucesión. Sucesorio Familiar Auto. 1 Acdo. en Otros. Núm. Exp. 3235/2024 Secc. Cuarta.

SENTENCIAS DEFINITIVAS DEL 3 DE JUNIO DEL 2025

Meza Guillén Daniela vs. Juárez Rojas Juan Gabriel. Controversias del Orden Familiar Sent. Def. 1 Núm. Exp. 745/2023

SENTENCIAS INTERLOCUTORIAS

Colín Ramírez Karina vs. Sánchez Hernández Mario. Controversias del Orden Familiar Sent. 1 Sent. Inter. en Incidente. Núm. Exp. 3453/2024 de Pago Retroactivo de Pensión Alimenticia

LA SECRETARIA DE ACUERDOS
LIC. AMANDA MARTÍNEZ PADILLA

SECRETARÍA "B"
ACUERDOS DEL 3 DE JUNIO DEL 2025

Ledesma Feret Martha Gloria su Sucesión. Sucesorio Familiar Auto. 1 Acdo. Núm. Exp. 650/2024 Secc. Cuarta.

SENTENCIAS INTERLOCUTORIAS

Macías Hernández Beatriz vs. José Juan Miranda Gómez. Controversias del Orden Familiar Sent. 3 Sent. Inter. en Incidente. Núm. Exp. 736/2010 Inc. Liqui Diferen Pens Alim. Adeuda y No Pagadas

LA SECRETARIA DE ACUERDOS
LIC. ALEJANDRA LETICIA ACEVEDO ALONSO

DÉCIMO SEGUNDO DE LO FAMILIAR

SIN RESOLUCIONES

SOLO CONSULTA
SOLO CONSULTA
SOLO CONSULTA

DÉCIMO TERCERO DE LO FAMILIAR

SIN RESOLUCIONES

DÉCIMO CUARTO DE LO FAMILIAR

SECRETARÍA "A"
ACUERDOS DEL 3 DE JUNIO DEL 2025

Alcántara Ruíz Minely vs. Herrera Iturbide Roberto Clemente. Controversias del Orden Familiar Sr Exhibe Pasaporte de la Niña. 1 Acdo. Núm. Exp. 1603/2024.

Alvarado Cárdenas Raquel vs. - - -. Sucesorio Familiar Primer Escrito Albacea Exhibe Inventario y Avaluo y Segundo Escrito Cohers. Manifiestan su Conformidad. 1 Acdo. en Cuadernillo. Núm. Exp. 951/2021 Secc. Segunda.

Barrera Rodríguez Jorge su Sucesión. Sucesorio Familiar Mandatario Informa Fallecimiento de la Denunciante. 1 Acdo. Núm. Exp. 139/2025.

Francisca Barrera Cabrera. Sucesorio Familiar Cohers. Designan Albacea. 1 Acdo. Núm. Exp. 1005/2023.

Hernández Escalona Concepción su Sucesión. Sucesorio Familiar Albacea Solicita Sea Aprobada Secc II. 1 Acdo. Núm. Exp. 1803/2024 Secc. Segunda.

Hernández Valseca Moisés vs. Díaz Lara Margarita. Controversias del Orden Familiar Quincuagésimo Novena Apelación. 18 Acdos. Núm. Exp. 1649/2022 Tomo IV - Cuad. Principal.

López López Feliciano Abad. Sucesorio Familiar Sent. Def. Causa Ejecutoria. 3 Acdos. Núm. Exp. 103/2021 Secc. Cuarta.

Lozada Ángeles Miguel Ángel. Sucesorio Familiar Mandatario de Coheredera Solicita Copias. 1 Acdo. Núm. Exp. 1127/2014 Inc. de Remoción de Albacea.

Martínez Córdova Gerardo su Sucesión. Sucesorio Familiar Desahogo de Vista de la Mp. 2 Acdos. Núm. Exp. 2395/2024.

Martínez Rico Miguel su Sucesión. Sucesorio Familiar Nueva Fecha de audiencia. 1 Acdo. Núm. Exp. 2379/2024.

Martínez Luna Emma Teresa vs. Rodríguez Tirado Abel. Controversias del Orden Familiar Sra Contesta Incidente. 1 Acdo. en Incidente. Núm. Exp. 619/2019 Inc. de Cump. de Convenio.

Martínez Luna Emma Teresa vs. Rodríguez Tirado Abel. Controversias del Orden Familiar Of Dif Informando Nombre de Asistente. 1 Acdo. en Incidente. Núm. Exp. 619/2019 Inc. de Susp. de Régimen de Visitas y Convivencias.

Pérez Rodríguez José Raymundo. Sucesorio Familiar Sra Lilia Pérez Bravo Formula Inc. de Impugnación a la Rend. de Ctas de Verónica Pérez Bravo. 1 Acdo. en Incidente. Núm. Exp. 623/2017 Inc. de Impugnación a la Rendición de Ctas Rendidas por la Señora Verónica Pérez Bravo.

Reyes Martínez Sofía Miriam vs. Sotero Sánchez Mario. Controversias del Orden Familiar Nueva Fecha audiencia. 1 Acdo. Núm. Exp. 1325/2024.

Sámano Rangel María Silvia vs. Cruz Montaño Heriberto. Controversias del Orden Familiar Mandatario Solicita Oficio Recordatorio y Medida de Apremio. 1 Acdo. Núm. Exp. 1591/2022 Expediente.

Santana Sánchez Itzel Esperanza vs. López Hernández José Luis. Controversias del Orden Familiar Sra Desahoga Requerimiento de 08- 05- 25. 1 Acdo. Núm. Exp. 2257/2024.

Toledo Roque Óscar vs. Mendoza Calixto Wendy Alexis. Controversias del Orden Familiar Sala Solicita Corrección, Señora Solicita Se Cambie Fecha de AUDIENCIA, Señora Solicita Se Requiera Señor Actividades Escolares y Sociales, Señora Requiere Seguro. 1 Acdo. Núm. Exp. 2065/2024.

NO PUBLICADOS

Landin Fernández Luis Antonio. Juris. Voluntaria Familiar Desechamiento por Incompetencia. 1 Acdo. Núm. Exp. 409/2025.

Souza Suárez Martha Noemí y Suárez López María del Carmen vs. Tutor Interino. Juris. Voluntaria Familiar Desechar. 1 Acdo. Núm. Exp. 415/2025.

AUDIENCIA

Correa Evaristo María Guadalupe. Aud. Sin Asistencia Controversias del Orden Familiar 1 audiencia. Núm. Exp. 2425/2024.

Obando Aguilar Paola Vanessa vs. Soriano Juan Carlos. Aud. Sin Asistencia y Pasa a Sent. Controversias del Orden Familiar 1 audiencia. Núm. Exp. 2435/2024.

LA SECRETARIA DE ACUERDOS
LIC. ARACELI CORTÉS ESLAVA

SECRETARÍA "B"
ACUERDOS DEL 3 DE JUNIO DEL 2025

Alavez Vega Fernando vs. Castro Rivera Valentina. Especial Familiar Señora Interpone Recurso de Apel. vs. Auto 28 Mayo, No Se Admite. 1 Acdo. en Incidente. Núm. Exp. 1080/2022.

Carmona Pineda Antonio su Sucesión. Sucesorio Familiar No Desahogo Prevención. 1 Acdo. Núm. Exp. 354/2025.

Díaz Cruz María Teresa Leticia su Sucesión. Sucesorio Familiar Admisorio. 1 Acdo. Núm. Exp. 416/2025.

Juárez Meza Guadalupe. Int. Albacea Solicita Medidas de Protección. 1 Acdo. Núm. Exp. 350/2011.

Juárez Olvera Carlos Alberto. Juris. Voluntaria Familiar Informe Derechos Humanos y Señor Devuelve Oficio Sin Diligenciar y Solicita Nuevo. 1 Acdo. Núm. Exp. 1440/2024.

María del Rocío Garcés León vs. Carmona Luna César. Controversias del Orden Familiar Federal Informa No Ampara Ni Protege. 1 Acdo. Núm. Exp. 354/2024 Amparo 1086/2024- 1.

Rivera Acoltzin Lizette. Controversias del Orden Familiar Desechar. 1 Acdo. Núm. Exp. 420/2025.

Solorio Navarrete María Yolanda. Sucesorio Familiar Prevención. 1 Acdo. Núm. Exp. 418/2025.

Valverde Rubizewsky Edgar Alejandro y Otra. Div. Vol. Se Regulariza Dejando Sin Efectos Recurso Queja. 1 Acdo. Núm. Exp. 994/1979.

MAL PUBLICADOS

Alavez Vega Fernando vs. Castro Rivera Valentina. Especial Familiar Sala Informa Suspensión. 1 Acdo. en Cuadernillo. Núm. Exp. 1080/2022 Tomo II.

NO PUBLICADOS

Cedillo Roque Enrique y Otra. Sucesorio Familiar Se Continue Con el Presente Incidente. 1 Acdo. en Cuadernillo. Núm. Exp. 62/1996 Inc. de Repos. de Autos.

Sánchez Medina Abelina. Controversias del Orden Familiar Desechar. 1 Acdo. Núm. Exp. 414/2025.

SENTENCIAS DEFINITIVAS DEL 3 DE JUNIO DEL 2025 NO PUBLICADOS

Belinda Luz Fernanda Díaz Hernández vs. José Antonio Rodríguez Paulin. Especial Familiar Cump. Requerimiento Federal Respecto la Insuficiencia del Cump. 1 Núm. Exp. 92/2024

LA SECRETARIA DE ACUERDOS
LIC. MARTHA VELASCO GONZÁLEZ

DÉCIMO QUINTO DE LO FAMILIAR

SIN RESOLUCIONES

DÉCIMO SEXTO DE LO FAMILIAR

SIN RESOLUCIONES

DÉCIMO SÉPTIMO DE LO FAMILIAR

SIN RESOLUCIONES

DÉCIMO OCTAVO DE LO FAMILIAR

SIN RESOLUCIONES

DÉCIMO NOVENO DE LO FAMILIAR

SECRETARÍA "A"
ACUERDOS DEL 3 DE JUNIO DEL 2025

Alaniz Gutiérrez Dulce Marisol vs. Baldovinos Rojas Iram. Especial Familiar Girar Oficio. 2 Acdos. en Incidente. Núm. Exp. 601/2017 Inc. de Modificación de Convenio.

Ángel Camacho Antonio vs. Gómez Arrazola Yesenia. Especial Familiar Aud. Difiere. 1 Acdo. en Incidente. Núm. Exp. 535/2019 Inc. de Régimen de Visitas y Convivencias.

SOLO CONSULTA
SOLO CONSULTA
SOLO CONSULTA

Cardona Velaquez Elizabeth y Malpica Gómez José Luis. Controversias del Orden Familiar Debera Estarse. 1 Acdo. en Incidente. Núm. Exp. 621/2000 Inc. de Cancel. de Pensión Alimenticia.
Culbeaux Alonso Óscar y/o Culveaux Alonso Óscar. Sucesorio Familiar Se Dejan a Salvo Dchos. 1 Acdo. en Incidente. Núm. Exp. 109/2017 Inc. de Adjudicación Parcial de Herencia.
Flores Ramírez Salcido Claudia Hermelinda. Sucesorio Familiar Cita a Sent. 1 Acdo. Núm. Exp. 373/2021 Secc. Cuarta.
Gutiérrez Torfer Tatiana vs. Goytortua Ortega Raúl Rodrigo. Controversias del Orden Familiar Desahoga Vista. 1 Acdo. en Incidente. Núm. Exp. 725/2021 Inc. de Cambio de Guarda y Custodia y Susp. de Patria Potestad.
Monroy Álvarez Paola Susana vs. Escalona Vázquez Manuel Alberto. Especial Familiar Se Apertura Inc. de Oficio. 1 Acdo. en Incidente. Núm. Exp. 1881/2018 Inc. de Consecuencias Inherentes a la Disol. del Vinculo Matrimonial.
Retana Anaya Hugo Fabián vs. María Elena Oropeza Díaz de León. Especial Familiar Congelar Cuenta y Emb. Garantía. 1 Acdo. en Incidente. Núm. Exp. 425/2015 Inc. de Pensiones Alimenticias Vencidas y No Pagadas.
Salazar García Leonor vs. Mendoza Noriega José Antonio. Controversias del Orden Familiar Aud. Difiere. 1 Acdo. Núm. Exp. 1983/2024 Principal.
Sánchez Villacorta Karla Karina vs. Díaz Gómez Santiago Alexis. Ord. Civil Familiar Vista. 2 Acdos. Núm. Exp. 575/2023 Principal.
Serrano Soria Martha su Sucesión. Sucesorio Familiar Cita a Sent. 2 Acdos. Núm. Exp. 971/2022.
Villalpando Méndez Atanacio su Sucesión. Sucesorio Familiar Vista Secc. II. 1 Acdo. Núm. Exp. 1169/2022 Secc. Segunda.

LA SECRETARIA DE ACUERDOS
LIC. MARISOL PIÑA FLORES

SECRETARÍA "B"
ACUERDOS DEL 3 DE JUNIO DEL 2025

Castro Baizabal Claudia Gabriela vs. Fermín López Franco. Controversias del Orden Familiar Expedientillo. 1 Acdo. Núm. Exp. 608/2015.
Chavelas Vizcaíno Lorena Graciela vs. Valvidia Piña Erik Carlos Alberto. Especial Familiar Expedientillo. 1 Acdo. Núm. Exp. 1660/2021.
Gallegos Bucio María Gabriela vs. Saldaña Apartado Juan. Controversias del Orden Familiar J Reprograma Fecha Aud. de Ley, Desahogo Testimonial. 1 Acdo. Núm. Exp. 1556/2024.
González López Eduwiges su Sucesión. Sucesorio Familiar Expedientillo. 1 Acdo. en Expedientillo. Núm. Exp. 648/2018 Archivado.
González Martínez Lorenza su Sucesión. Sucesorio Familiar Expedientillo. 1 Acdo. Núm. Exp. 1496/2018.
Guevara Arana José Mauro vs. Hernández Sandoval Susana. Especial Familiar Expedientillo. 1 Acdo. en Expedientillo. Núm. Exp. 1138/2019 Archivado.
Hernández Paz Ana Silvia su Sucesión. Sucesorio Familiar Auto Ratificación. 1 Acdo. Núm. Exp. 274/2025 Principal.
Pérez Justo Esmeralda Karina vs. Manuel Aguilar Gómez. Ord. Civil Familiar Expedientillo. 1 Acdo. Núm. Exp. 1930/2011.
Polo Narváez Salvador su Sucesión. Sucesorio Familiar J Reprograma Fecha Aud. Desahogo de Pruebs. y Alegatos. 1 Acdo. en Incidente, Núm. Exp. 1786/2018 Oposición a la Secc. II (Inventario y Avalúo).
Ruiz Bravo Francisco. Sucesorio Familiar J Reprograma Aud. Desahogo de Pruebs. y Alegatos. 1 Acdo. en Incidente. Núm. Exp. 2144/2016 Remoción de Albacea.
Sánchez Rodríguez Benjamín su Sucesión. Sucesorio Familiar Expedientillo. 1 Acdo. Núm. Exp. 1506/2021.
Zavala García Antonia. Test. Expedientillo. 1 Acdo. Núm. Exp. 1288/2002.
AUDIENCIA
Vallejo Vera Xanath Berenice vs. Bardales Cornejo Raúl Ernesto. Aud. Plática de Menor, Sin Comparecencia. Controversias del Orden Familiar 1 audiencia. Núm. Exp. 618/2024 Principal.

EL SECRETARIO DE ACUERDOS
LIC. JORGE ULISES LOVERA GARCÍA

VIGÉSIMO DE LO FAMILIAR

SIN RESOLUCIONES

VIGÉSIMO PRIMERO DE LO FAMILIAR

SIN RESOLUCIONES

VIGÉSIMO SEGUNDO DE LO FAMILIAR

SIN RESOLUCIONES

VIGÉSIMO TERCERO DE LO FAMILIAR

SIN RESOLUCIONES

VIGÉSIMO CUARTO DE LO FAMILIAR

SIN RESOLUCIONES

VIGÉSIMO QUINTO DE LO FAMILIAR

SIN RESOLUCIONES

VIGÉSIMO SEXTO DE LO FAMILIAR

SIN RESOLUCIONES

VIGÉSIMO SÉPTIMO DE LO FAMILIAR

SIN RESOLUCIONES

VIGÉSIMO OCTAVO DE LO FAMILIAR

SIN RESOLUCIONES

TRIGÉSIMO DE LO FAMILIAR

SIN RESOLUCIONES

TRIGÉSIMO PRIMERO DE LO FAMILIAR

SIN RESOLUCIONES

TRIGÉSIMO SEGUNDO DE LO FAMILIAR

SIN RESOLUCIONES

SOLO CONSULTA
SOLO CONSULTA
SOLO CONSULTA

JUZGADOS CIVILES DE PROCESO ORAL

PRIMERO DE LO CIVIL DE PROCESO ORAL

SECRETARÍA "A"
ACUERDOS DEL 3 DE JUNIO DEL 2025

Bautista Martínez Ana Bertha vs. Zurich Santander Seguros México, S.A. Oral Mercantil Requerimiento de Documentos. 1 Acdo. Núm. Exp. 607/2025.
BBVA México, Sociedad Anónima, Institución de Banca Múltiple, Grupo Financiero BBVA México vs. Howland Ornelas Pablo José. Oral Mercantil Desechamiento. 1 Acdo. Núm. Exp. 451/2025.
Caja de Previsión de la Policía Preventiva de la Ciudad de México vs. Rojo Basurto José Alejandro. Oral Civil Acuerdo. 1 Acdo. Núm. Exp. 472/2025.
García Piña Jesús Alexis vs. Gamus Duek Moisés. Oral Civil Computo. 2 Acdos. Núm. Exp. 340/2025.
Proveedora Genus S.A. de C.V. vs. Clínica Quirúrgica Berlín S.A. de C.V. Oral Mercantil Prevención. 1 Acdo. Núm. Exp. 598/2025.
Secreto. Medios Preparatorios Mercantil Acuerdo. 1 Acdo. Núm. Exp. 265/2025.
Secreto. Ejecutivo Mercantil Turnar. 1 Acdo. Núm. Exp. 433/2025.
Secreto. Ejecutivo Mercantil Admisorio. 1 Acdo. Núm. Exp. 544/2025.
Secreto. Ejecutivo Mercantil Oral Mercantil Acuerdo. 1 Acdo. Núm. Exp. 565/2025.
Secreto. Ejecutivo Mercantil Prevención. 1 Acdo. Núm. Exp. 595/2025.
Secreto. Ejecutivo Mercantil Requerimiento de Documentos. 1 Acdo. Núm. Exp. 613/2025.
Servicios de Asesoría en Medios de Comunicación Gs S.A. de C.V. vs. Hey Homie Sapi de C.V. Juris. Voluntaria Mercantil Acuerdo. 1 Acdo. Núm. Exp. 178/2025.
Villafaña Ramírez Efraín vs. Mons Llc S.A. de C.V. y Trans Unión de México Sociedad Anónima Sociedad de Información Crediticia y Circulo de Crédito S.A. de C.V. Sic. Oral Mercantil Acuerdo. 1 Acdo. Núm. Exp. 88/2025.
Viveross Lorenzana Martín vs. Rodríguez Mendieta Daniel. Medios Preparatorios Civil Desechamiento. 1 Acdo. Núm. Exp. 604/2025.
NO PUBLICADOS
Nueva Wal Mart de México S de R.L. de C.V. vs. Publicidad Exterior Fbc S.A. de C.V. vs. Aparatos Electromecánicos Von Haucke, S.A. de C.V. Oral Mercantil 1 Acdo. Núm. Exp. 631/2022.
Secreto. Ejecutivo Mercantil Desechamiento. 1 Acdo. Núm. Exp. 526/2025.
AUDIENCIA
Macin Casanova Adrián vs. Seguros Banorte S.A. de C.V. Grupo Financiero Banorte. Acta de Aud. Prelim. Oral Mercantil. 1 Audiencia. Núm. Exp. 232/2025.

LA SECRETARIA DE ACUERDOS
LIC. CAROLINA NERI SÁNCHEZ

SECRETARÍA "B"
ACUERDOS DEL 3 DE JUNIO DEL 2025

Administradora Fome 2, Sociedad de Responsabilidad Limitada de Capital Variable vs. Lugo Jiménez María Edith. Oral Mercantil Aclaración 1 Acdo. Núm. Exp. 458/2025.
Barrios Ruiz Leticia Laura vs. Soliplas S.A. de C.V. y Soluciones Integrales en Plástico S.A. de C.V. Oral Mercantil Cuad. de Amparo. 1 Acdo. en Amparo. Núm. Exp. 29/2025 Amparo D. C. 347/2025, por Soluciones Integrales en Plástico, S.A. de C.V.
BBVA México, S.A., Institución de Banca Múltiple, Grupo Financiero BBVA México vs. De la Mora Granados Paola. Oral Mercantil 1 Acdo. Núm. Exp. 406/2023.
BBVA México, Sociedad Anónima, Institución de Banca Múltiple, Grupo Financiero BBVA México vs. Howland Ornelas Pablo José. Oral Mercantil Desechamiento. 1 Acdo. Núm. Exp. 452/2025.
Berrón Cámara Octavio vs. Afore Sura Sociedad Anónima de Capital Variable. Oral Mercantil Cuad. de Amparo. 1 Acdo. en Amparo. Núm. Exp. 383/2024 Amparo D. R. A. R. 2/2025-13.
Consultoría Supervisión Técnica y Operación en Sistemas S.A. de C.V. vs. Universidad Autónoma Metropolitana. Oral Mercantil Desechamiento -no Publ. de su Fecha. 1 Acdo. Núm. Exp. 500/2025.
Corporativo Laudex Sapi de C.V. Sofom Enr vs. Martínez Hernández Diana Monserrat y Martínez Arellano Aarón. Oral Mercantil 1 Acdo. Núm. Exp. 179/2024.
Corporativo Laudex Sapi de C.V. Sofom Enr vs. Martínez Hernández Diana Monserrat y Martínez Arellano Aarón. Oral Mercantil Cuad. de Amparo. 1 Acdo. en Amparo. Núm. Exp. 179/2024 Amparo por Diana y Aarón.
Cuéllar Ceja Giovana vs. Asociación Civil Nueva Díaz Ordaz y Ajusco Huayamilpas y Rodríguez Pérez Juan José. Oral Civil 1 Acdo. Núm. Exp. 137/2024.
Degasa S.A. de C.V. vs. Soluciones Vitalxa, S. C. Oral Mercantil 1 Acdo. Núm. Exp. 251/2025.
Secreto. Ejecutivo Mercantil 2 Acdos. Núm. Exp. 470/2025.
Secreto. Ejecutivo Mercantil 1 Acdo. Núm. Exp. 512/2025.
Secreto. Ejecutivo Mercantil Oral Mercantil 1 Acdo. Núm. Exp. 527/2025.
Secreto. Ejecutivo Mercantil Prevención. 1 Acdo. Núm. Exp. 569/2025.
Secreto. Ejecutivo Mercantil Prevención. 1 Acdo. Núm. Exp. 593/2025.
Secreto. Ejecutivo Mercantil Prevención. 1 Acdo. Núm. Exp. 596/2025.
Secreto. Ejecutivo Mercantil Requerimiento de Documentos. 1 Acdo. Núm. Exp. 599/2025.
Secreto. Ejecutivo Mercantil Prevención. 1 Acdo. Núm. Exp. 602/2025.
Secreto. Ejecutivo Mercantil Requerimiento de Documentos. 1 Acdo. Núm. Exp. 608/2025.
Secreto. Ejecutivo Mercantil Requerimiento de Documentos. 1 Acdo. Núm. Exp. 611/2025.
Secreto. Ejecutivo Mercantil Requerimiento de Documentos. 1 Acdo. Núm. Exp. 614/2025.
Secreto. Ejecutivo Mercantil 1 Acdo. Núm. Exp. 65/2025.
Secreto. Ejecutivo Mercantil Cuad. de Prov. Prec. 1 Acdo. en Otros. Núm. Exp. 65/2025 Prov. Prec. por Actor.
Teleforma Tv Mounts Internacional S.A. de C.V. vs. Tiendas Chedraui S.A. de C.V. Oral Mercantil 1 Acdo. Núm. Exp. 259/2023.
Teleforma Tv Mounts Internacional S.A. de C.V. vs. Tiendas Chedraui S.A. de C.V. Oral Mercantil Cuad. de Amparo. 1 Acdo. en Amparo. Núm. Exp. 259/2023 Amparo D. C. 833/2023, por Teleforma Tv.
NO PUBLICADOS
Secreto. Medios Preparatorios Mercantil Ratificar Firma -no Publ. de su Fecha. 1 Acdo. Núm. Exp. 518/2025.
Secreto. Ejecutivo Mercantil Oral Mercantil Prevención -no Publ. de su Fecha -. 1 Acdo. Núm. Exp. 566/2025.

LA SECRETARIA DE ACUERDOS POR MINISTERIO DE LEY
LIC. CAROLINA NERI SÁNCHEZ

SECRETARÍA "C"
ACUERDOS DEL 3 DE JUNIO DEL 2025

3 Gala 3 Sir Hospitalaria S.A. de C.V. vs. Instituto Mexicano del Seguro Social. Oral Mercantil 1 Acdo. Núm. Exp. 732/2022.
A de a México, S.A. de C.V. vs. Monte de México, S.A. de C.V. Oral Mercantil 2 Acdos. Núm. Exp. 133/2021.
Banca Mifel Sa Institución de Banca Múltiple Grupo Financiero Mifel en su Carácter de Fiduciario del Fideicomiso Número 2634 2018 vs. Adame Sagredo Juan Javier. Oral Mercantil 4 Acdos. en Amparo. Núm. Exp. 66/2024 Amparo 735/2025.
BBVA México Sa Institución de Banca Múltiple Grupo Financiero BBVA México vs. Vázquez Alderete Rubén. Oral Mercantil Acuerdo. 1 Acdo. Núm. Exp. 390/2025.
BBVA México, Sociedad Anónima, Institución de Banca Múltiple, Grupo Financiero BBVA México vs. Howland Ornelas Pablo José. Oral Mercantil Desechamiento. 1 Acdo. Núm. Exp. 453/2025.
Cabrera Zamudio Humberto vs. Banco Santander México Sa Institución de Banca Múltiple Grupo Financiero Santander México. Oral Mercantil 1 Acdo. en Expedientillo. Núm. Exp. 1001/2024 Expedientillo.
Juda Máximo. Oral Civil 1 Acdo. en Amparo. Núm. Exp. 1408/2024 Amparo Anterior 1408/2024, Ahora 503/2024.

SOLO CONSULTA
SOLO CONSULTA
SOLO CONSULTA

Martínez Ruesga Lusi Antonio vs. Grupo de Asesores en Viajes Bumeran S.A. de C.V. Juris. Voluntaria Mercantil Acuerdo. 1 Acdo. Núm. Exp. 507/2025.
Predios y Edificios Reforma, S.A. vs. Plata Martínez Luis Antonio. Oral Mercantil Requerimiento de Documentos. 1 Acdo. Núm. Exp. 612/2025.
Secreto. Ejecutivo Mercantil Oral Mercantil 1 Acdo. Núm. Exp. 243/2024.
Secreto. Ejecutivo Mercantil Acuerdo. 2 Acdos. en Otros. Núm. Exp. 243/2025 Prov. Prec. por Actor.
Secreto. Ejecutivo Mercantil Acuerdo. 1 Acdo. Núm. Exp. 381/2025.
Secreto. Ejecutivo Mercantil Oral Mercantil Acuerdo. 1 Acdo. Núm. Exp. 414/2025.
Secreto. Ejecutivo Mercantil 1 Acdo. Núm. Exp. 552/2025.
Secreto. Ejecutivo Mercantil Prevención. 1 Acdo. Núm. Exp. 570/2025.
Secreto. Ejecutivo Mercantil Prevención. 1 Acdo. Núm. Exp. 594/2025.
Secreto. Ejecutivo Mercantil Prevención. 2 Acdos. Núm. Exp. 600/2025.
Secreto. Providencias Precautorias Mercantil Acuerdo. 1 Acdo. Núm. Exp. 96/2025.
Secreto. Ejecutivo Mercantil Acuerdo. 1 Acdo. Núm. Exp. 989/2024.
Vázquez Limas Blanca Estela vs. Banco Nacional de México S.A. de C.V. y Tarjetas Banamex Sa Cv Sofom Er Integrante del Grup Financiero Banamex. Oral Mercantil 1 Acdo. Núm. Exp. 21/2025.
NO PUBLICADO
Vehículos Santa Fe, S.A. de C.V. vs. Stellantis México, S.A. de C.V. Oral Mercantil 1 Acdo. Núm. Exp. 3/2024 Tomo II.
AUDIENCIA
Espejel Bastida Tianny Georgette vs. Olivares Reséndiz Héctor Pablo. Acta de Aud. Prelim. Oral Mercantil. 1 Audiencia. Núm. Exp. 327/2025.

LA SECRETARIA DE ACUERDOS POR MINISTERIO DE LEY
LIC. CAROLINA NERI SÁNCHEZ

SEGUNDO DE LO CIVIL DE PROCESO ORAL

SECRETARÍA "A"
ACUERDOS DEL 3 DE JUNIO DEL 2025

Apjusto, S.A. P. I de C.V. vs. Grupo Industrial Soluenergy, S. de R. L. de C.V. y Pérez Zúñiga Arturo. Providencias Precautorias Mercantil Ejec. Merc Oral. 1 Acdo. Núm. Exp. 144/2025.
Banca Afirme, Sociedad Anónima, Institución de Banca Múltiple, Afirme Grupo Financiero vs. Pérez Sánchez Alonso Misael. Oral Civil O. M. 1 Acdo. Núm. Exp. 921/2024.
Banco Autofin México Sa Institución de Banca Múltiple vs. Pérez Rodríguez Javier. Providencias Precautorias Mercantil Providencias. 1 Acdo. Núm. Exp. 321/2025.
Banco Inmobiliario Mexicano Sa Institución de Banca Múltiple División Fiduciaria como Fiduciaria en el Fideicomiso F 85100071 vs. Rivero Torres María Margarita Lorena. Oral Mercantil O. M. 1 Acdo. en Amparo. Núm. Exp. 171/2024.
Banco Mercantil del Norte, Sociedad Anónima, Institución de Banca Múltiple, Grupo Financiero Banorte vs. Pastobras México, S.A. de C.V. y Madrid de Ovando Mariana y Sendra Albores Jaime y Importaciones y Representaciones Jaume, S.A. de C.V. Ejecutivo Mercantil Ejec. Merc Escrito. 1 Acdo. Núm. Exp. 14/2025.
Bañas S.A. de C.V. vs. Ibushak S.A. de C.V. Oral Mercantil Providencias. 1 Acdo. en Incidente. Núm. Exp. 14/2024.
Capital Tay Sapi, de C.V. Sofom Enr vs. Loredo Herrera Jorge Armando. Ejecutivo Mercantil Amp. Ind. 1 Acdo. en Amparo. Núm. Exp. 317/2025.
Cetelem, Sociedad Anónima de Capital Variable, Sociedad Financiera de Objeto Múltiple, Entidad Regulada, Grupo Financiero Inbursa vs. Hernández Fierro Sergio Antonio. Ejecutivo Mercantil Ejec. Merc Escrito. 1 Acdo. Núm. Exp. 471/2025.
Factor Expres Sapi de C.V. Sofom Enr vs. Leal Anaya Eduardo Arturo y Farm Rock S.A. de C.V. Oral Mercantil O. M. 1 Acdo. Núm. Exp. 340/2025.
Factor Expres Sapi de C.V. Sofom Enr vs. Leal Anaya Eduardo Arturo y Farm Rock S.A. de C.V. Oral Mercantil Providencias. 1 Acdo. en Incidente. Núm. Exp. 340/2025 Bis. 1 Providencias Precautorias.
Garlatti Weiss Stefania María y Garlatti Weiss Walter Emilio y También Conocido como Walter Emilio Weiss Schifman y Nico y Sucesores S.A. de C.V. vs. Operadora Baest S.C. y y-o. Pablo José Barroso Barroso. Medios Preparatorios Mercantil Amp. Ind. 1 Acdo. en Amparo. Núm. Exp. 804/2024.
Nr Finance México S.A. de C.V. vs. González Carrillo Karen Arely. Ejecutivo Mercantil Ejec. Merc Escrito. 1 Acdo. Núm. Exp. 197/2025.
Ocampo Medina Teresa Gricel vs. Banco Santander México Sa Institución de Banca Múltiple Grupo Financiero Santander México. Oral Mercantil O. M. 1 Acdo. Núm. Exp. 387/2025.
Operador Logístico Diadecor S de R.L. de C.V. vs. BBVA México Sa Institución de Banca Múltiple Grupo Financiero BBVA México. Oral Mercantil O. M. 1 Acdo. Núm. Exp. 370/2025.
Operadora de Hospitales Ángeles S.A. de C.V. vs. Mejía Ávila Miguel Ángel. Ejecutivo Mercantil Ejec. Merc Escrito. 1 Acdo. Núm. Exp. 164/2025.
Red Amigo Dal Sapi de C.V. Sofom Enr vs. Limpieza Doméstica Sistematizada Kliin Sa y Hernández Sánchez Gabino. Ejecutivo Mercantil Ejec. Merc Oral. 3 Acdos. Núm. Exp. 991/2024.
Secreto. Ejecutivo Mercantil Ejec. Merc-Cuantía. 1 Acdo. Núm. Exp. 557/2025.
Secreto. Ejecutivo Mercantil Ejec. Merc. 1 Acdo. Núm. Exp. 581/2025.
Secreto. Ejecutivo Mercantil Ejec. Merc-Cuantía. 1 Acdo. Núm. Exp. 594/2025.
Sofom Inbursa, Sociedad Anónima de Capital Variable, Sociedad Financiera de Objeto Múltiple, Entidad Regulada, Grupo Financiero Inbursa vs. Peregrino Barrón Juan Antonio. Oral Mercantil O. M. 1 Acdo. Núm. Exp. 940/2024.
Start Banregio Sociedad Anónima de Capital Variable Sociedad Financiera de Objeto Múltiple Entidad Regulada Banregio Grupo Financiero vs. Distribución Al Mayoreo de Pinturas S.A. de C.V. y Gamboa Cruz Vicente. Providencias Precautorias Mercantil Providencias. 1 Acdo. Núm. Exp. 227/2025.
The American British Cowdray Medical Center Iap vs. Villareal Martínez Óscar Fernando. Ejecutivo Mercantil Oral Mercantil Ejec. Merc Oral. 2 Acdos. Núm. Exp. 534/2023.
Valverde Olivares Francisco Javier vs. Moreno Cortés Georgina Isabel. Oral Civil Oral Civil. 1 Acdo. Núm. Exp. 604/2025.
AUDIENCIAS
Arellano Martínez Diego vs. Banco del Bajío Sociedad Anónima Institución de Banca Múltiple. Oral Merc Oral Mercantil. 1 Audiencia. Núm. Exp. 327/2025.
Avance en Calidad S.A. de C.V. vs. Ibushak, S.A. de C.V. Medios Prepa Medios Preparatorios Mercantil. 1 Audiencia. Núm. Exp. 301/2025.

LA SECRETARIA DE ACUERDOS
LIC. ROSA ANGÉLICA BLANCO TORO

SECRETARÍA "B"
ACUERDOS DEL 3 DE JUNIO DEL 2025

Alonso Ruíz Iván vs. Banco Mercantil del Norte S.A. Institución de Banca Múltiple Grupo Financiero Banorte. Oral Mercantil Des Excep/Def. Trans. 1 Acdo. Núm. Exp. 262/2025.
BBVA México Sa Institución de Banca Múltiple Grupo Financiero BBVA México vs. Romero Giraldo Daniela. Oral Mercantil Imp Empl. 1 Acdo. Núm. Exp. 145/2025.
BBVA México Sa Institución de Banca Múltiple Grupo Financiero BBVA México vs. Romero Giraldo Daniela. Oral Mercantil Imp Empl. 1 Acdo. Núm. Exp. 55/2025.
BBVA México Sa Institución de Banca Múltiple Grupo Financiero BBVA México vs. Viloria López María del Rocío. Oral Mercantil Imp Not. 1 Acdo. en Incidente. Núm. Exp. 722/2024 Prov Precautorias.
De Lasse Madrazo Katia Lorena vs. Milego Alonso Elvira y Huertos de Valencia S.A. de C.V. Oral Civil Copias. 2 Acdos. Núm. Exp. 165/2022.
Hernández Almontes Roselia vs. Ramos Trejo Macrina Victoria su Sucesión y Fernández Aguilar Félix y Notario Público 23 de la Ciudad de México y Registro Público de la Propiedad y de Comercio de la Ciudad de México. Nul. de Contrato Oralidad Civil 1 Acdo. Núm. Exp. 232/2024.

SOLO CONSULTA
SOLO CONSULTA
SOLO CONSULTA

Hernández Bautista Claudio vs. Marcin Amaro de Betanzos María Luisa Mariel y Betanzos Tenorio Juan Carlos. Oral Civil 1 Acdo. Núm. Exp. 115/2023.
Juda Máximo. Otros Oralidad Civil 1 Acdo. en Amparo. Núm. Exp. 1408/2024 Bis. 1.
Martínez García Irene vs. Axa Seguros S.A. de C.V. Oral Mercantil Preven. 1 Acdo. Núm. Exp. 598/2025.
Nyj Corporativo S.A. de C.V. vs. Prieto García Treviño Alexandro. Oral Mercantil 1 Acdo. Núm. Exp. 520/2022.
Paredes Gutiérrez Delba Evelia vs. BBVA México Sa Institución de Banca Múltiple Grupo Financiero BBVA México. Oral Mercantil Exh. Ch. 1 Acdo. Núm. Exp. 715/2023.
Rosas García Elvia vs. Llanos Vda. de Rosas María de Jesús su Sucesión. Oral Civil Opc Imp. 1 Acdo. Núm. Exp. 395/2025.
Secreto. Ejecutivo Mercantil Opc Imp. 1 Acdo. Núm. Exp. 438/2025.
Secreto. Ejecutivo Mercantil Desech. 1 Acdo. Núm. Exp. 542/2025.
Secreto. Ejecutivo Mercantil Admis. 1 Acdo. Núm. Exp. 548/2025.
Secreto. Ejecutivo Mercantil Radicación. 1 Acdo. Núm. Exp. 595/2025.
Secreto. Ejecutivo Mercantil Aut. 1 Acdo. Núm. Exp. 915/2024.
Secreto. Ejecutivo Mercantil Oral Mercantil Ine. 1 Acdo. Núm. Exp. 985/2024.
Sofom Inbursa, S.A. de C.V. Sociedad Financiera de Objeto Múltiple, Entidad Regulada, Grupo Financiero Inbursa vs. Camarena Argueta Marco Antonio. Oral Mercantil 1 Acdo. Núm. Exp. 75/2023.
Valencia Guerrero Amado vs. Cruz Monroy Abraham y Cruz Monroy Mauricio. Oral Civil Ine. 1 Acdo. Núm. Exp. 745/2024.

LA SECRETARIA DE ACUERDOS
LIC. ROSA ANGÉLICA BLANCO TORO

SECRETARÍA "C"
ACUERDOS DEL 3 DE JUNIO DEL 2025

Arreguín Rodríguez Víctor Manuel vs. Martínez González Miguel. Ejecutivo Mercantil Oral Oralidad Mercantil 1 Acdo. Núm. Exp. 99/2024.
Banco Monex Sociedad Anónima Institución de Banca Múltiple, Grupo Financiero Única y Exclusivamente en el Fideicomiso Empresarial Irrevocable de Administración y Garantía Número F/3443 vs. Arenas Rodríguez Luis y Arenas Piñera Luis. Medios Preparatorios Mercantil Pone a Disposición Promovente Exhorto. 1 Acdo. Núm. Exp. 36/2020.
Banco Regional Sa Ibm Banregio Grupo Financiero vs. Alberto Valente María del Rosario. Ejecutivo Mercantil 1 Acdo. Núm. Exp. 336/2024.
Barajas Pérez Neftalí Arturo vs. Montoya Martínez Carlos Alberto y Montoya Gálvez Miguel Ángel. Ejecutivo Mercantil 1 Acdo. Núm. Exp. 269/2025.
Fianzas y Cauciones Atlas, S.A. vs. Avisa Medical, S.A. de C.V. y Castillo Tejeda Roberto. Ejecutivo Mercantil 3 Acdos. Núm. Exp. 590/2024.
Ingram Micro México S.A. de C.V. vs. Debug Experts S.A. de C.V. y Jiménez González Juan Antonio. Ejecutivo Mercantil Oral Oralidad Mercantil 1 Acdo. Núm. Exp. 243/2022.
Maldonado Navarro Juan Salvador vs. Grupo Expansión Events S.A. de C.V. Otros Oralidad Mercantil 1 Acdo. Núm. Exp. 696/2024.
Martínez Rodríguez Ivonne Edith vs. Martínez Martínez Francisco Javier su Sucesión. Proforma Oralidad Civil 1 Acdo. Núm. Exp. 300/2024.
Ramírez León Javier vs. Banco Nacional de México Sociedad Anónima Integrante de Grupo Financiero Banamex. Otros Oralidad Mercantil 1 Acdo. Núm. Exp. 529/2025.
Romero Hernández Juan Martín y Romero Hernández Francisco vs. García Vázquez Guadalupe Olivia. Otros Oralidad Civil 1 Acdo. Núm. Exp. 529/2024.
Secreto. Ejecutivo Mercantil Oral Oralidad Mercantil 1 Acdo. Núm. Exp. 343/2025.
Secreto. Ejecutivo Mercantil 1 Acdo. Núm. Exp. 516/2025.
Secreto. Providencias Precautorias Oral Mercantil 1 Acdo. Núm. Exp. 523/2025.
Secreto. Ejecutivo Mercantil 1 Acdo. Núm. Exp. 543/2025.
Secreto. Juris. Voluntaria Oral Civil 1 Acdo. Núm. Exp. 549/2025.
Secreto. Ejecutivo Mercantil 1 Acdo. Núm. Exp. 593/2025.
Secreto. Ejecutivo Mercantil 1 Acdo. Núm. Exp. 596/2025.
Secreto. Providencias Precautorias Mercantil 1 Acdo. Núm. Exp. 600/2025.
Social Impact Technologies S.A. de C.V. vs. Castro Sánchez Francisco Ricardo. Cump. de Contrato Oralidad Mercantil Desecha. 1 Acdo. Núm. Exp. 503/2025.
Soto Jiménez Cinthya Patricia vs. Agustín Juárez Antonia. Ejecutivo Mercantil Acta de Audiencia. 1 Acdo. Núm. Exp. 793/2024.
Unión de Crédito para la Contaduría Pública, S.A. de C.V. vs. Balthazar Commodities, S. de R. L. de C.V. y Hendrik Wilke Jacob Willem y García Carranza Rafael Cárdenas. Providencias Precautorias Oral Mercantil 1 Acdo. Núm. Exp. 1043/2024.
Vega González Ma Teresa de Jesús vs. Cambher Noreste S.A. de C.V. y Ford Motor Company S.A. de C.V. Otros Oralidad Mercantil 1 Acdo. 1 Acdo. en Amparo. Núm. Exp. 419/2024.
Villafuerte Ramírez Virginia vs. Guillermo Ordorica Constantine y Banco del Bajío, S.A. como Fiduciaria en el Fideicomiso 1821-7. Oral Civil 1 Acdo. Núm. Exp. 19/2017.
AUDIENCIA
Arreguín Rodríguez Víctor Manuel vs. Martínez González Miguel. Cita a Prelim Ejecutivo Mercantil Oral Oralidad Mercantil. 1 Audiencia. Núm. Exp. 99/2024.

LA SECRETARIA DE ACUERDOS
LIC. IMELDA HERNÁNDEZ VALENCIA

TERCERO DE LO CIVIL DE PROCESO ORAL

SECRETARÍA "A"
ACUERDOS DEL 3 DE JUNIO DEL 2025

Banco Invex, S.A., Institución de Banca Múltiple, Grupo Financiero, Fiduciario en su Carácter de Fiduciario del Fideicomiso Irrevocable de Garantía y Fuenta de Pago Con Derecho de Reversión de Número 2635 vs. Dentista San Leo, S. C. y Sánchez León Rafael. Oral Mercantil Disposición. 1 Acdo. Núm. Exp. 494/2025.
Banco Santander México, S.A., Institución de Banca Múltiple, Grupo Financiero Santander México vs. Solbe Corporación de Servicios Empresariales S.A. de C.V. y López Núñez Arturo Mariano. Ejecutivo Mercantil Oral Oralidad Mercantil Comparecencia Recibe Documentos. 1 Acdo. en Tercería. Núm. Exp. 193/2023 Terc. Excl. de Domi. Tercerista: Elvia Olguín Carrillo.
BBVA México, S.A., Institución de Banca Múltiple, Grupo Financiero BBVA México vs. D Imagen Prints S.A. de C.V. y Jorge Kuri Myriam. Providencias Precautorias Civil Girese Exhorto. 1 Acdo. Núm. Exp. 323/2025.
Caja de Previsión de la Policía Preventiva de la Cdmx vs. Rubén Barrientos Galicia. Oral Civil Oficio. 1 Acdo. Núm. Exp. 1034/2024.
Caja de Previsión de la Policía Preventiva de la Cdmx vs. Zamora Valdez Bonifacio. Oral Civil Envio de Exhorto. 1 Acdo. Núm. Exp. 602/2025.
Crédito Único, S.A. de C.V., Sofom, E. N. R vs. Juárez Sandoval Nelly Odette. Providencias Precautorias Mercantil Comparecencia. 1 Acdo. Núm. Exp. 411/2025.
Díaz Godínez Saúl vs. Caabsa Constructora S.A. de C.V. Oral Mercantil Practicada. 1 Acdo. Núm. Exp. 243/2025.
Díaz Plovin María de Las Mercedes vs. Chubb Seguros México, S.A. Otros Oralidad Mercantil Rindase Inf. 1 Acdo. en Amparo. Núm. Exp. 93/2024 Amapro Indirecto 698/2025 por la Parte Demandada.
El Palacio de Hierro, S.A. de C.V. vs. Ruíz Palomec Miriam. Oral Mercantil Auto. 1 Acdo. Núm. Exp. 612/2025.
García Gutiérrez Francisco Javier vs. Mtanous Arocha Javier. Providencias Precautorias Mercantil Permita el Acceso. 1 Acdo. en Amparo. Núm. Exp. 303/2025 Amparo Indirecto 738/2025 Quejoso: Demandado.
García Torres María Teresa vs. Grupo Nacional Provincial S.A. B. Otros Oralidad Mercantil Citatorio. 1 Acdo. en Amparo. Núm. Exp. 321/2024 Amparo Directo por Parte Demandada.
Gómez Dieter Karina vs. Banco Azteca, S.A., Institución de Banca Múltiple y Trans Unión de México, S.A. S. I. C. y Círculo de Crédito S.A. de C.V. S. I. C. Oral Mercantil y Una Vez. 1 Acdo. Núm. Exp. 811/2024.
HSBC S.A. Ibm Grupo Financiero B¿HSBC México vs. Automotive Cooling Services S.A. S. de C.V. y Rojano García Abraham. Ejecutivo Mercantil Oral Oralidad Mercantil Disposición. 1 Acdo. Núm. Exp. 162/2024.

SOLO CONSULTA
SOLO CONSULTA
SOLO CONSULTA

Larruz Quintanilla Óscar vs. General de Seguros S.A. (Antes General de Seguros S.A. B.). Otros Oralidad Mercantil Cump. Ejec. Amparo Sent Def. 1 Acdo. Núm. Exp. 673/2023.
Liverpool Pc. S.A. de C.V. vs. Carmen Mercedes Villanueva Hernández. Oral Mercantil Elaborese. 1 Acdo. Núm. Exp. 251/2025.
Olarte y Akle Bacteriologos, S.A. de C.V. vs. Beckman Coulter de México, S.A. de C.V. Juris. Voluntaria Civil Comparecencia Recibe Documentos. 1 Acdo. Núm. Exp. 82/2025.
Porrás Durán Alejandra vs. Seguros Inbursa S.A. Grupo Financiero Inbursa. Oral Mercantil Autr. Sigj. 1 Acdo. Núm. Exp. 363/2025.
Reyes Fonseca Rocío Jocelyn vs. Martínez Neri Enrique. Oral Mercantil Acuse. 1 Acdo. en Amparo. Núm. Exp. 262/2025.
Secreto. Ejecutivo Mercantil Auto. 1 Acdo. Núm. Exp. 593/2025.
Secreto. Ejecutivo Mercantil Auto. 1 Acdo. Núm. Exp. 603/2025.
Secreto. Ejecutivo Mercantil Autr. Sigj. 1 Acdo. Núm. Exp. 573/2025.
Secreto. Ejecutivo Mercantil Desechamiento. 1 Acdo. Núm. Exp. 481/2025.
Secreto. Medios Preparatorios Mercantil Auto. 1 Acdo. Núm. Exp. 614/2025.
Secreto. Providencias Precautorias Oral Mercantil Impresión de Correo. 1 Acdo. Núm. Exp. 464/2024.
Vera Cruz María del Rocío vs. Vera Cruz Diana y Vera Cruz y Otro José Benjamín. Ejecutivo Mercantil Oral Oralidad Mercantil Dada Cuenta. 1 Acdo. Núm. Exp. 462/2025.
Villada Upegui Juan Camilo vs. Desarrolladora Elements, S.A. de C.V. Providencias Precautorias Oral Mercantil Imposibilidad. 1 Acdo. Núm. Exp. 494/2024.

LA SECRETARIA DE ACUERDOS
LIC. NALLELY MARURE ÁLVAREZ

SECRETARÍA "B"
ACUERDOS DEL 3 DE JUNIO DEL 2025

Alcaraz Soler Isabel vs. Casasol Pedregal, S.A. P. I. de C.V. Otros Oralidad Civil Turnese. 1 Acdo. Núm. Exp. 435/2024.
Banco Santander México, S.A., Institución de Banca Múltiple, Grupo Financiero Santander México vs. Química Lussak, S.A. de C.V. y López Lara José Luis. Providencias Precautorias Oral Mercantil Autorizaciones. 1 Acdo. en Incidente. Núm. Exp. 506/2023 Inc. de Providencias Precautorias.
Chávez Corona Fernando vs. García Ayala Liliana. Oral Civil Ticket y Cuenta. 1 Acdo. Núm. Exp. 927/2024.
Cibanco, S.A., Institución de Banca Múltiple Actuando como Fiduciario del Fideicomiso de Actividad Empresarial e Irrevocable Número Cib 2323 vs. Mangas Orozco Christian Daniel. Oral Mercantil Dada Prelim. Fecha. 1 Acdo. Núm. Exp. 275/2025.
Communistas Aurum S.A. P. I. de C.V. Institución de Financiamientocolectivo vs. Ordóñez Galán Ana Paola. Oral Mercantil Comparecencia. 1 Acdo. Núm. Exp. 105/2025.
Doka México Expertos de Encofrados, S. de R. L. de C.V. vs. Mexicana de Presfuerzo S.A. de C.V. Otros Oralidad Mercantil Oficio. 1 Acdo. Núm. Exp. 496/2023.
López Santiago Alejandro su Sucesión vs. Servicios Integrales de Salud Nova S.A. de C.V. Oral Mercantil Comparecencia. 1 Acdo. Núm. Exp. 56/2023.
Nr Finance México, S.A. de C.V. vs. Chávez Rodríguez Mariana Aurora. Ejecutivo Mercantil Disposición. 1 Acdo. Núm. Exp. 587/2025.
Ochoa Fajardo Joel vs. José Molina Palma. Oral Civil Turnese. 1 Acdo. Núm. Exp. 157/2025.
Pérez Silvestre Elsa vs. Banco Azteca, S.A., Institución de Banca Múltiple. Otros Oralidad Mercantil Informese Domicilio. 1 Acdo. en Amparo. Núm. Exp. 527/2023 Amparo Indirecto 774/2025 por Parte Actora.
Portafolio de Negocios, S.A. de C.V., Sofom, E. R vs. Interdiseño contra Incendios S.A. de C.V. y Franco Medina y Otro Yolanda. Ejecutivo Mercantil Oral Mercantil Destrucción. 1 Acdo. Núm. Exp. 465/2025.
Secreto. Ejecutivo Mercantil Turnese. 1 Acdo. Núm. Exp. 195/2025.
Secreto. Ejecutivo Mercantil Se Admite. 1 Acdo. Núm. Exp. 577/2025.
Secreto. Ejecutivo Mercantil Envio de Exhorto. 1 Acdo. Núm. Exp. 595/2025.
Secreto. Providencias Precautorias Mercantil Auto. 1 Acdo. Núm. Exp. 605/2025.
Soto Panamá José Manuel vs. Rueda Morales Víctor. Oral Mercantil Se Admite. 1 Acdo. Núm. Exp. 526/2025.
AUDIENCIA
Cibanco, S.A., Institución de Banca Múltiple Actuando como Fiduciario del Fideicomiso de Actividad Empresarial e Irrevocable Número Cib 2323 vs. Mangas Orozco Christian Daniel. Reb. y Señala Fecha Oral Mercantil. 1 Audiencia. Núm. Exp. 275/2025.

LA SECRETARIA DE ACUERDOS
LIC. NALLELY MARURE ÁLVAREZ

SECRETARÍA "C"
ACUERDOS DEL 3 DE JUNIO DEL 2025

Aceros Fortuna, S. de R. L. de C.V. vs. Distribuidora de Bronces y Metales Especiales, S.A. de C.V., Antonio Sánchez Rivas y Guadalupe Natchelli Pérez Morales. Oral Mercantil Girese Oficio Siara. 1 Acdo. Núm. Exp. 120/2021 Tomo II.
Anaya Rodríguez Gilberto Alonso vs. García Castelain Pablo. Oral Mercantil Auto. 1 Acdo. Núm. Exp. 598/2025.
Antonio Ugalde Obregón vs. Luz María Corona Alejandre Quien También Se Ostenta como Corona Alejandre de Álvarez Luz María. Ejecutivo Mercantil Oral Oralidad Mercantil Recoge Copias Certificadas Actor. 1 Acdo. Núm. Exp. 1020/2024.
Autofinanciamiento México S.A. de C.V. vs. Naranjo Vega José Sebastián y Hernández Balderas Miriam. Oral Mercantil Comparecencia Recoge Exhorto. 1 Acdo. Núm. Exp. 218/2025.
Autofinanciamiento México, S.A. de C.V. vs. Olivera Castañeda Guadalupe. Otros Oralidad Mercantil Minuta Archivo Oficio Enviado. 1 Acdo. en Expedientillo. Núm. Exp. 649/2014 Bis 2.
Autofinanciamiento México, S.A. de C.V. vs. Elizabeth Fuentes Hernández También Conocida como Elizabet Fuentes Hernández y Evaristo Fuentes Pérez. Oral Mercantil Devuelve Documentos Archivo Se Da Vista. 1 Acdo. Núm. Exp. 730/2017.
Autofinanciamiento México, S.A. de C.V. vs. Rosado Ocaña Andrés, Lara Meneses Teresa y Rosado Ocaña Cacildo. Oral Mercantil Minuta Archivo Solic. Exp. Enviado Vía Correo Electrónico. 1 Acdo. en Expedientillo. Núm. Exp. 560/2017.
Banco Autofin México, S.A., Institución de Banca Múltiple vs. Sánchez García Israel. Providencias Precautorias Mercantil Minuta Siara Enviada Vía Correo Electrónico. 1 Acdo. Núm. Exp. 190/2025.
BBVA México, S.A., Institución de Banca Múltiple, Grupo Financiero BBVA México vs. Cruz Lepe Orozco María José. Oral Mercantil Auto. 1 Acdo. Núm. Exp. 610/2025.
Fernández Palazuelos María de Lourdes vs. Díaz Gómez Diana. Otros Oralidad Civil Comparecencia Recibe Oficio. 1 Acdo. Núm. Exp. 49/2024.
Leal Martínez su Sucesión Ricardo vs. Chubb Seguros México, S.A. y Banco Regional S.A., Institución de Banca Múltiple, Banregio Grupo Financiero. Otros Oralidad Mercantil No Ha Lugar. 1 Acdo. Núm. Exp. 468/2023 Tomo II.
Rodríguez Ángel Cedillo vs. GI&L Alba, S de R. L. de C.V. Oral Mercantil No Ha Lugar. 1 Acdo. Núm. Exp. 379/2025.
Secreto. Oral Mercantil Minuta Oficio. 1 Acdo. en Incidente. Núm. Exp. 109/2025.
Secreto. Ejecutivo Mercantil Se Pone a Disposición Oficio y Exhorto. 1 Acdo. Núm. Exp. 449/2025.
Secreto. Ejecutivo Mercantil Desechamiento. 1 Acdo. Núm. Exp. 607/2025.
Secreto. Providencias Precautorias Mercantil Oficio Recordatorio Siara. 1 Acdo. Núm. Exp. 820/2024.
Secreto. Ejecutivo Mercantil Se Pone a Disposición Oficio y Exhorto. 1 Acdo. Núm. Exp. 868/2024.
Si-Crea Comercial S.A. de C.V. vs. Diana Emma Olvera Ramírez. Ejecutivo Mercantil Coparecencia Regoge Documentos. 1 Acdo. Núm. Exp. 1039/2024.
Toyota Financial Services México, S.A. de C.V. vs. Trejo Moreno Francisco Gilberto. Ejecutivo Mercantil Auto. 1 Acdo. Núm. Exp. 789/2024.
Vázquez García Isidro vs. Hir Compañía de Seguros S.A. de C.V. Otros Oralidad Mercantil Se Cita para Oir Sent. Interlocutoria. 1 Acdo. Núm. Exp. 10/2024.
Vellve Altamirano su Sucesión Miguel y Salazar González su Sucesión Gloria vs. Saldaña Hermosillo Armando y Fernández de Saldaña (Quien También Se Hacia Llamar Judith Fernández de S.) Judith. Otros Oralidad Civil Comparecencia. 1 Acdo. Núm. Exp. 388/2024.
AUDIENCIAS

SOLO CONSULTA
SOLO CONSULTA
SOLO CONSULTA

Fernández Palazuelos María de Lourdes vs. Díaz Gómez Diana. Otros Oralidad Civil. 1 Audiencia. Núm. Exp. 49/2024.
Rodríguez Ángel Cedillo vs. Gl&L Alba, S de R. L. de C.V. Aud. Prelim. Oral Mercantil. 1 Audiencia. Núm. Exp. 379/2025.
NO PUBLICADO
Rodríguez Ángel Cedillo vs. Gl&L Alba, S de R. L. de C.V. Acta de Aud. Prelim. Oral Mercantil. 1 Audiencia. Núm. Exp. 379/2025.

LA SECRETARIA DE ACUERDOS
LIC. NALLELY MARURE ÁLVAREZ

CUARTO DE LO CIVIL DE PROCESO ORAL

SECRETARÍA "A"
ACUERDOS DEL 3 DE JUNIO DEL 2025

Aguirre Huerta José Luis y Rivero Silva María del Carmen vs. Gutiérrez Santuario Hugo Enrique. Oral Civil No Ampara Ni Protege-Obtener Copias. 1 Acdo. 1 Acdo. en Seccion_De_Ejecución. Núm. Exp. 254/2024.
Aguirre Huerta José Luis y Rivero Silva María del Carmen vs. Gutiérrez Santuario Hugo Enrique. Oral Civil No Ampara-Elaborar Oficio Acuse. 1 Acdo. en Amparo. Núm. Exp. 254/2024 Bis. 1 Amparo Actor.
Azuara Arechiga José Ubaldo Gamaliel vs. Facicasa S.A. de C.V. Sofom Enr. Ejecutivo Mercantil Oral Mercantil Elaborar Cedula-Informe Justificado. 1 Acdo. en Amparo. Núm. Exp. 377/2024 Bis. 1 Amparo Directo.
Banco Nacional de México, S.A. Integrante del Grupo Financiero Banamex vs. Calderón Vega Zeferino y Álvarez Guzmán Guadalupe. Providencias Precautorias Mercantil Elaborar Exhorto-Previa Exhibición de Pago. 1 Acdo. Núm. Exp. 294/2024.
Caja de Previsión de la Policía Preventiva de la Ciudad de México vs. Flores Méndez Fabrizio de Jesús. Oral Civil No Ha Lugar-Autorización. 1 Acdo. Núm. Exp. 597/2024.
Cañedo Zavaleta Miguel Ángel vs. Hi Broadcasting S.A. de C.V. Oral Civil Recepción de Documentos. 1 Acdo. Núm. Exp. 494/2025.
Chávez Rojas Jorge Javier vs. Fideicomiso Programa Casa Propia. Oral Civil Computo-Contestación. 2 Acdos. Núm. Exp. 10/2025.
Ibergruas México S.A. de C.V. vs. Idea Bienes Raíces S.A. de C.V. Oral Mercantil Autorización. 1 Acdo. en Seccion_De_Ejecución. Núm. Exp. 524/2024.
Secreto. Ejecutivo Mercantil Dada Nueva Cuenta-Elaborar Cedula. 1 Acdo. Núm. Exp. 131/2025.
NO PUBLICADOS
BBVA México, S.A., Institución de Banca Múltiple, Grupo Financiero BBVA México vs. Transportes Sames, S.A. de C.V. y Fernández Santoveña Ángel y Fernández Santoveña Lorenzo y Fernández Santoveña También Ocupa el Nombre de Fernández Santoveña María Josefina Josefina y Fernández Santoveña su Sucesión Ángel. Oral Mercantil Remitir Informe Justificado. 2 Acdos. en Amparo. Núm. Exp. 97/2022 Bis. 1 Amparo 247/2025-Vii.
Méndez Capon Demian vs. American Express Company México y Trans Unión de México Sa Sic y Circulo de Crédito S.A. de C.V. Sic. Oral Mercantil Acta de Aud. Preliminar. 1 Acdo. Núm. Exp. 151/2025.

LA SECRETARIA DE ACUERDOS
LIC. VERÓNICA SANDOVAL COVA

SECRETARÍA "B"
ACUERDOS DEL 3 DE JUNIO DEL 2025

Almacenadora Logística Empresarial, S.A. Organización Auxiliar del Crédito vs. Sistema de Transferencias y Pagos Stp, S.A. de C.V. Institución de Fondos de Pago Electrónico. Otros Oralidad Mercantil No Ampara. Ni Protege. 1 Acdo. 1 Acdo. en Seccion_De_Ejecución. Núm. Exp. 175/2024.
Almacenadora Logística Empresarial, S.A. Organización Auxiliar del Crédito vs. Sistema de Transferencias y Pagos Stp, S.A. de C.V. Institución de Fondos de Pago Electrónico. Otros Oralidad Mercantil No Ampara Ni Protege-Acuse de Recibo-Turno. 1 Acdo. en Amparo. Núm. Exp. 175/2024 Amparo Actora D. C. 292/2025.
Empresas la Esperanza S.A. de C.V. vs. Instituto Mexicano del Seguro Social. Oral Mercantil Recoge Documentos. 1 Acdo. Núm. Exp. 442/2025.
Lazgara del Moral Gabriel vs. Torres Ponce Cinthya. Oral Civil Computo Contestación. 3 Acdos. Núm. Exp. 318/2025.
Mangoba Spr de R.L. vs. Giant Motors Latinoamerica S.A. de C.V. y Movilidad Eléctrica Sierra S.A. de C.V. y Automotriz. Oral Mercantil Se Reserva. 3 Acdos. Núm. Exp. 122/2025.
Secreto. Providencias Precautorias Mercantil Trámite Siara (Bloqueo). 1 Acdo. Núm. Exp. 225/2025.
Secreto. Ejecutivo Mercantil Ríndase Informe (Amparo Ind.). 1 Acdo. en Amparo. Núm. Exp. 435/2024 Bis. 1 Amparo Dc581/25-1.
Secreto. Ejecutivo Mercantil para que Obre como Corresponda (Of. Telmex). 2 Acdos. Núm. Exp. 455/2024.
Secreto. Medios Preparatorios Mercantil Desechado. 1 Acdo. Núm. Exp. 520/2025.
Vélez y Tello de Meneses Mario su Sucesión vs. Bmw Financial Services de México S.A. de C.V. Sofom Enr. Oral Mercantil Autr. Sicor. 1 Acdo. Núm. Exp. 398/2025.
NO PUBLICADO
Vandelier Csn S.A. de C.V. Sofom Enr vs. Proyectos Gorespi S.A. de C.V. y Larios González Juan y Varela Lugo Miguel y Orozco Espinoza Gustavo y Ramírez Caballero María del Socorro. Vía de Apremio Oralidad Civil Se Hace Efectivo Apercibimiento. Una Vez que Agende. 1 Acdo. Núm. Exp. 15/2023 Tomo II.

EL SECRETARIO DE ACUERDOS POR MINISTERIO DE LEY
LIC. ALFREDO PULIDO HERNÁNDEZ

SECRETARÍA "C"
ACUERDOS DEL 3 DE JUNIO DEL 2025

Caja de Previsión de la Policía Preventiva de la Ciudad de México vs. Carmona Jiménez Julio César. Otros Oralidad Civil para que Obre Respuesta (Infonavit). 1 Acdo. Núm. Exp. 33/2025.
Cedillo Medina José Alejandro y Marín Jiménez Lucía Noelia vs. Cedillo Medina Celso y Cedillo Medina José Benigno. Juris. Voluntaria Civil Vista Con Cedula y Razon. 2 Acdos. Núm. Exp. 259/2025.
Communitas Aurum, S.A. P. I. de C.V. Institución de Financiamiento Colectivo vs. Victoria Barradas Alejandro. Resc. de Contrato Oralidad Mercantil Exhibe Minuta de Oficio, para que Obre. 1 Acdo. Núm. Exp. 176/2023.
Hidalgo Reséndiz Rebeca vs. Gutiérrez Alcántara Joe Ángel Rodolfo y Gutza Bienes Raíces y Intermediación Inmobiliaria Gutza S.A. de C.V. Cump. de Contrato Oralidad Civil Computo Contestación (Fisica). 4 Acdos. Núm. Exp. 373/2025.
Ponce Martínez Ángel vs. Hernández Barajas y Otros Catalina. Oral Civil Debera Estar a Diverso Proveido. 1 Acdo. en Expedientillo. Núm. Exp. 896/2018 Bis. 3 Expedientillo.
Secreto. Ejecutivo Mercantil Autorización. 1 Acdo. Núm. Exp. 353/2025.
Secreto. Ejecutivo Mercantil Girar Oficios de Localización. 1 Acdo. Núm. Exp. 893/2024.
Secreto. Providencias Precautorias Mercantil Concluido por Desistimiento. 1 Acdo. Núm. Exp. 989/2024.
AUDIENCIA
Martínez Maldonado Fernando vs. Banco Azteca Sa Institución de Banca Múltiple. Se Señala Fecha de Aud. Prelim. Otros Oralidad Mercantil. 1 Audiencia. Núm. Exp. 149/2025.

LA SECRETARIA DE ACUERDOS
LIC. VERÓNICA SANDOVAL COVA

QUINTO DE LO CIVIL DE PROCESO ORAL

SECRETARÍA "A"
ACUERDOS DEL 3 DE JUNIO DEL 2025

Secreto. Oral Mercantil 1 Acdo. Núm. Exp. 59/2024.

LA SECRETARIA DE ACUERDOS POR MINISTERIO DE LEY
LIC. PATRICIA MEMBRILLO RIVERA

SECRETARÍA "B"
ACUERDOS DEL 3 DE JUNIO DEL 2025

Amextra Sofinco S.A. de C.V. S. F. C vs. Domínguez Torres Candelaria y Sánchez Vera Geovanny Vanessa. Ejecutivo Mercantil Requerimiento. 1 Acdo. Núm. Exp. 578/2025.

SOLO CONSULTA
SOLO CONSULTA
SOLO CONSULTA

Autofinanciamiento México S.A. de C.V. y Sánchez González Nivolas. Oral Mercantil Requerimiento. 1 Acdo. Núm. Exp. 565/2025.
Ávila Olivares Janet vs. Mig Investment Sapi de C.V. y Zamora Flores Gregorio Adrián y Zamora Flores José Agustín y Ortega Zamora Martín Eduardo y Lambreton López Ostoloza Ricardo José y Alberts Ponce Jorge Enrique. Oral Mercantil 1 Acdo. Núm. Exp. 807/2024.
Banca Mifel Sa Institución de Banca Múltiple Grupo Financiero Mifel vs. Garra Restaurantes, S. de R. L. de C.V. y Espinosa Hernández Rocío y Ramírez Romero Gabriel y Ramírez Romero Javier. Providencias Precautorias Mercantil Devolución de Documentos (Copias). 1 Acdo. Núm. Exp. 442/2025.
Banco Mercantil del Norte, S.A., Institución de Banca Múltiple, Grupo Financiero Banorte vs. Optilink, S.A. de C.V. y Marín Espinosa Edgar Rubén. Ejecutivo Mercantil Requerimiento. 1 Acdo. Núm. Exp. 582/2025.
Banco Santander México Sa Institución de Banca Múltiple Grupo Financiero Santander México vs. Valenzuela Tepepa Pedro Esteban y Valenzuela Tepepa Jorge Alberto. Ejecutivo Mercantil Turno, Exhorto. 1 Acdo. Núm. Exp. 595/2024.
Barcel S.A. de C.V. vs. Mr Cocoa Food Service S.A. de C.V. Oral Mercantil 1 Acdo. Núm. Exp. 597/2025.
BBVA México, Sociedad Anónima, Institución de Banca Múltiple, Grupo Financiero BBVA México vs. Díaz de León Bermúdez Irma Mónica. Oral Mercantil 1 Acdo. Núm. Exp. 511/2025.
Becerril Aguilar Christopher vs. Chubb Seguros México Sa Aba Auto Seguro y y-o. Taller Rojerisa Automotriz Matriz y y-o. México Engine Corporativo. Oral Mercantil 1 Acdo. Núm. Exp. 447/2023.
Caja de Previsión de la Policía Preventiva de la Ciudad de México vs. Espinosa Villa Fernando Miguel. Oral Civil 1 Acdo. Núm. Exp. 597/2024.
Caja de Previsión de la Policía Preventiva de la Ciudad de México vs. González Reséndiz César. Oral Civil 2 Acdos. Núm. Exp. 34/2025.
Caja de Previsión de la Policía Preventiva de la Ciudad de México vs. Martínez Manuel Adrián. Oral Civil Respuesta de Búsqueda. 1 Acdo. Núm. Exp. 108/2025.
Compu Educación S.A. de C.V. vs. Conegtec Soluciones S.A. de C.V. Oral Mercantil Auto de Ejecución. 1 Acdo. Núm. Exp. 62/2025.
De la Mora Villasana Alma Gilda y Barrios Robledo Orlando vs. Esquivel Briceño Elvy Noemy. Oral Civil. 1 Acdo. Núm. Exp. 217/2023.
Distribuidora Liverpool S.A. de C.V. vs. Mendoza Orbe Víctor Manuel. Oral Mercantil Admite. 1 Acdo. Núm. Exp. 532/2025.
Flores Landin Ana Paola y Chanfreau Ramos Arturo vs. Robles Segui Rodrigo Alessio y Banca Mifel Sa Institución de Banca Múltiple Grupo Financiero Mifel. Medios Preparatorios Mercantil 1 Acdo. Núm. Exp. 1034/2024.
García Baldomero Raymundo vs. La Quinta Secc. de Tlatelolco Ucai D.F. Asociación Civil por Conducto de su Representante Legal Juan Carlos Luna Lira. Oral Civil Pv. 1 Acdo. Núm. Exp. 595/2025.
Gómez Mendieta José Horacio vs. Villanueva Flores Emma Viridiana. Oral Civil Agregar Cédula. 1 Acdo. Núm. Exp. 184/2023.
HSBC México Sa Institución de Banca Múltiple Grupo Financiero HSBC vs. González Mosco Nadia Isela. Providencias Precautorias Mercantil 1 Acdo. Núm. Exp. 1005/2024.
Impulsora en Integración de Sistemas, S.A. de C.V. vs. Construcciones Aldesem, S.A. de C.V. Cump. de Contrato Oralidad Mercantil Autorización. 1 Acdo. Núm. Exp. 192/2023 Tomo II.
Jaimes Castillo Alejandro vs. Chávez Gómez Arturo. Oral Mercantil 2 Acdos. Núm. Exp. 12/2025.
Koe Mexicana S.A. de C.V. vs. Córdoba Valdez Tomás. Oral Mercantil 1 Acdo. Núm. Exp. 594/2025.
López Gómez Carlos vs. Domínguez Vázquez Víctor y Morales Morales Blanca Estela y Registro Público de la Propiedad y del Comercio de la Ciudad de México. Ord. Civil Requerimiento. 1 Acdo. Núm. Exp. 562/2025.
Monto Fácil Sociedad Anónima Promotora de Inversión de Capital Variable Sociedad Financiera de Objeto Múltiple Entidad No Regulada También Conocida como Monto Fácil Sapi de C.V. Sofom Enr vs. Peña Nava Olga. Ejecutivo Mercantil Aclara Domicilio, Cédula. 1 Acdo. Núm. Exp. 498/2025.
Morales González David vs. González Sánchez Martha Lizbeth. Juris. Voluntaria Civil Ced. Dd, Concluido. 1 Acdo. Núm. Exp. 518/2025.
Nr Finance México S.A. de C.V. vs. Hernández Eng Maribel. Ejecutivo Mercantil Requerimiento. 1 Acdo. Núm. Exp. 568/2025.
Nr Finance México S.A. de C.V. vs. Herrera Anaya María Isabel. Ejecutivo Mercantil Ced. Sd. 1 Acdo. Núm. Exp. 288/2025.
Operadora Turística Sebastopol, S.A. de C.V. vs. Grupo Mexicano de Seguros, S.A. de C.V. Oral Mercantil Cita Interlocutoria. 2 Acdos. Núm. Exp. 615/2019.
Previ, S.A. de C.V. vs. Cyber Express, S.A. de C.V. y Tena Arroyo María del Sagrario. Ord. Mercantil 1 Acdo. Núm. Exp. 508/2025.
Reyes Monterroso Carlos Eduardo vs. Banco Azteca Sa Institución de Banca Múltiple. Oral Mercantil 1 Acdo. Núm. Exp. 527/2025.
S. A. De. C.V., Jvs Inc. México vs. S.A. P. I. de C.V., Inteligencia en Administración de Comercio Virtual. Oral Mercantil Desechamiento. 1 Acdo. Núm. Exp. 472/2025.
Secreto. Ejecutivo Mercantil 1 Acdo. Núm. Exp. 588/2025.
Secreto. Ejecutivo Mercantil Admisorio. 1 Acdo. Núm. Exp. 585/2025.
Secreto. Ejecutivo Mercantil Oral Mercantil 1 Acdo. Núm. Exp. 544/2025.
Secreto. Ejecutivo Mercantil Oral Mercantil 1 Acdo. Núm. Exp. 761/2024.
Servicios Especializados en Seguridad Privada Sepsisa S.A. de C.V. vs. BBVA México Sa Institución de Banca Múltiple Grupo Financiero BBVA México. Oral Civil Amparo Directo. 1 Acdo. en Amparo. Núm. Exp. 30/2025 Amparo Promov. Parte Actora.
Sofimex, Institución de Garantías, S.A. vs. Murky, S.A. de C.V. y Rivera Trejo Carlos y Rivera Hernández Antonio y Rivera Hernández Teófila. Providencias Precautorias Mercantil 1 Acdo. Núm. Exp. 164/2024.
Soto Monroy Guillermo vs. Acata Vega Jorge Alfredo. Oral Mercantil Respuesta de la Comisión. 1 Acdo. Núm. Exp. 680/2024.
Unifin Financiera, Sociedad Anónima Bursatil de Capital Variable vs. Alejandro Castro Flores, Cinthia Castro Zúñiga, Irma Brenda Zúñiga Cárdenas. Oral Mercantil 1 Acdo. Núm. Exp. 294/2020.
Zima Zibata Acacia Sapi de C.V. vs. González Méndez Sofía. Oral Mercantil 1 Acdo. Núm. Exp. 791/2024.

AUDIENCIA

Bustamante Hurtado Alfredo vs. Proyectos de Vivienda y Hogar A.C. Oral Civil. 1 Audiencia. Núm. Exp. 330/2025.

SENTENCIA DEFINITIVA DEL 3 DE JUNIO DEL 2025

Banco Santander México S.A. Institución de Banca Múltiple Grupo Financiero Santander México vs. Detup, S.A. de C.V. y Montes de Oca Jacinto Francisco. Ejecutivo Mercantil Oral Oralidad Mercantil Sent. Definitiva. 1 Núm. Exp. 50/2024

LA SECRETARIA DE ACUERDOS
LIC. PATRICIA MEMBRILLO RIVERA

SECRETARÍA "C"
SIN PUBLICACIÓN

SEXTO DE LO CIVIL DE PROCESO ORAL

SECRETARÍA "A"
ACUERDOS DEL 3 DE JUNIO DEL 2025

Chahin Salome Mirna Rocío Hissa. Oral Mercantil 1 Acdo. en Cuaderno_Amparo_Act. Núm. Exp. 314/2025.
Dinamica y Saneamiento de Caudales, S.A. de C.V. vs. Excelencia Metálica, S.A. de C.V. Oral Mercantil 1 Acdo. en Cuaderno_Amparo_Act. Núm. Exp. 734/2022.
Pérez Ortiz Fermín vs. Metlife México S.A. Oral Mercantil 1 Acdo. Núm. Exp. 977/2024.
Secreto. Ejecutivo Mercantil 1 Acdo. Núm. Exp. 1034/2024.
Secreto. Ejecutivo Mercantil 1 Acdo. Núm. Exp. 401/2025.
Secreto. Ejecutivo Mercantil 1 Acdo. Núm. Exp. 761/2024.
Secreto. Ejecutivo Mercantil Oral Mercantil 1 Acdo. Núm. Exp. 941/2024.
Secreto. Ejecutivo Mercantil Oral Mercantil 1 Acdo. Núm. Exp. 944/2024.
Torres Sandoval Ángel vs. Gómez Hinojosa David Andrés. Ejecutivo Mercantil 1 Acdo. Núm. Exp. 170/2025.

NO PUBLICADOS

Corporativo Laudex Sapi de C.V. Sofom Enr vs. Iruegas Donjuan María Esther y Donjuan Uribe Ma Esther. Oral Mercantil 2 Acdos. Núm. Exp. 447/2025.
Secreto. Medios Preparatorios Mercantil 1 Acdo. Núm. Exp. 517/2025.
Secreto. Ejecutivo Mercantil 1 Acdo. Núm. Exp. 531/2025.
Secreto. Ejecutivo Mercantil 1 Acdo. Núm. Exp. 577/2025.

SOLO CONSULTA
SOLO CONSULTA
SOLO CONSULTA

Secreto. Ejecutivo Mercantil Oral Mercantil 1 Acdo. Núm. Exp. 581/2025.

EL SECRETARIO DE ACUERDOS
MTRO. ROLANDO JESÚS IBÁÑEZ PÉREZ

SECRETARÍA "B"
ACUERDOS DEL 3 DE JUNIO DEL 2025

Alfonso Urquiza Ernesto vs. Seguros Atlas Sa y Instituto del Fondo Nacional de la Vivienda para los Trabajadores. Otros Oralidad Mercantil 1 Acdo. Núm. Exp. 962/2024.
Avelino Celestino Manuel vs. Mapfre México S.A. Pago de Seguro Oralidad Mercantil Expedientillo. 1 Acdo. en Expedientillo. Núm. Exp. 425/2022.
BBVA México Sociedad Anónima Institución de Banca Múltiple Grupo Financiero BBVA México vs. Bolaños Herrera Carmina Priscilla. Otros Oralidad Mercantil 1 Acdo. Núm. Exp. 495/2025.
Nacional Financiera, Sociedad Nacional de Crédito, Institución de Banca de Desarrollo, como Fiducriaria del Fideicomiso Denominado Fondo para el Desarrollo Social de la Ciudad de México vs. Rodríguez Reyna René Yenevi y Molina Mendoza Víctor David. Oral Mercantil 1 Acdo. Núm. Exp. 445/2021.
Nacional Financiera, Sociedad Nacional de Crédito, Institución de Banca de Desarrollo, como Fiduciaria del Fideicomiso Denominado Fondo para el Desarrollo Social de la Ciudad de México vs. Joaquín Milera Pérez José Humberto Reyes Godoy Isabel Valay Guzmán. Oral Mercantil 1 Acdo. Núm. Exp. 198/2021.
Nacional Financiera, Sociedad Nacional de Crédito, Institución de Banca de Desarrollo, como Fiduciaria del Fideicomiso Denominado Fondo para el Desarrollo Social de la Ciudad de México vs. Jiménez Cruz Alejandro y Jiménez Medina Fernando y Cruz Bárcenas Ignacia y Mateo Xolalpa Marlen. Oral Mercantil 1 Acdo. Núm. Exp. 372/2021.
Pineda Mancilla María del Socorro vs. Seguros Ve por más Sa Grupo Financiero Ve por Más. Pago de Seguro Oralidad Mercantil Acuerdo. 1 Acdo. Núm. Exp. 318/2025.
Plata Huerta Alisai. Ejecutivo Mercantil 1 Acdo. Núm. Exp. 735/2024.
Secreto. Ejecutivo Mercantil Oral Oralidad Mercantil 1 Acdo. Núm. Exp. 168/2024.
Secreto. Providencias Precautorias Mercantil 1 Acdo. Núm. Exp. 558/2025.
Secreto. Ejecutivo Mercantil 1 Acdo. Núm. Exp. 568/2024.
Secreto. Ejecutivo Mercantil Oral Oralidad Mercantil Acuerdo. 1 Acdo. Núm. Exp. 588/2025.
Secreto. Ejecutivo Mercantil 1 Acdo. Núm. Exp. 895/2024.
Secreto. Ejecutivo Mercantil 1 Acdo. Núm. Exp. 975/2024.

LA SECRETARIA DE ACUERDOS
LIC. LAURA HERNÁNDEZ BELTRÁN

SECRETARÍA "C"
ACUERDOS DEL 3 DE JUNIO DEL 2025

Alfaro González José Gerardo vs. American Express Company (México), S.A. de C.V. Oral Mercantil 1 Acdo. Núm. Exp. 379/2025.
BBVA México Sa Institución de Banca Múltiple Grupo Financiero BBVA México vs. Arroyo Garduño Héctor Enrique. Oral Mercantil 1 Acdo. Núm. Exp. 133/2025.
Cabañas Romero Josefina vs. Cabrera Mortera María del Carmen. Oral Civil Expedientillo. 1 Acdo. en Expedientillo. Núm. Exp. 286/2024.
Gutiérrez Fadanelli Grecia Anaid vs. Piñon Alva Marco Antonio. Ejecutivo Mercantil 1 Acdo. Núm. Exp. 956/2024.
Negrete Romero María Berencie su Sucesión vs. Qualitas Compañía de Seguros S.A. de C.V. Oral Mercantil 1 Acdo. Núm. Exp. 186/2024.
Repsol Downstream México S.A. de C.V. vs. Centro Gasolinero Hueypoxtla S.A. de C.V. Oral Mercantil 1 Acdo. Núm. Exp. 346/2025.
Secreto. Ejecutivo Mercantil 1 Acdo. Núm. Exp. 276/2025.
Secreto. Ejecutivo Mercantil 1 Acdo. Núm. Exp. 346/2024.
Secreto. Ejecutivo Mercantil 1 Acdo. no Publ. del 02-06-2025. 1 Acdo. Núm. Exp. 583/2025.
Secreto. Ejecutivo Mercantil Secreto. 1 Acdo. Núm. Exp. 586/2025.
Secreto. Providencias Precautorias Mercantil Secreto. 1 Acdo. Núm. Exp. 589/2025.
Secreto. Ejecutivo Mercantil Secreto. 1 Acdo. Núm. Exp. 599/2025.
Secreto. Providencias Precautorias Mercantil 1 Acdo. Núm. Exp. 900/2024.
NO PUBLICADO
Arcadia Barrón David y Arcadia Barrón Eunice Mayela vs. José Carmona y-o. José Carmona Reséndiz su Sucesión y Barrón Wilde Guadalupe. Oral Civil no Publ. Del02 de Junio 2025. 1 Acdo. Núm. Exp. 329/2025.
SENTENCIA DEFINITIVA DEL 3 DE JUNIO DEL 2025
Ayala Garza Diego Orlando y Garza Rodríguez Martha Laura y Ayala Tarango Jaime vs. Finae, S.A. P. I. de C.V. Sofom, E. N. R. Oral Mercantil Sent. Def. 1 Núm. Exp. 93/2023

EL SECRETARIO DE ACUERDOS
MTRO. ROLANDO JESÚS IBÁÑEZ PÉREZ

SÉPTIMO DE LO CIVIL DE PROCESO ORAL

SECRETARÍA "A"
ACUERDOS DEL 3 DE JUNIO DEL 2025

BBVA México, S.A., Institución de Banca Múltiple, Grupo Financiero BBVA México vs. Spinola Contreras Fernando. Oral Mercantil 1 Acdo. Núm. Exp. 406/2025.
Campos Romero Alejandro vs. At T Comercializadora Móvil S de R.L. de C.V. y Trans Unión de México S.A. de C.V. Sic. Oral Mercantil 1 Acdo. Núm. Exp. 259/2025.
Cía. Sherwin Williams S.A. de C.V. vs. Pérez Flores David Carlos y Pérez Flores David Carlos. Providencias Precautorias Mercantil Amp. Ind. 561-25-Inf. Justif. 1 Acdo. en Amparo. Núm. Exp. 43/2025 Amp. Ind. Dem. David Carlos Pérez Flores 561/2025-VI.
Corporación Nomi Fin. S.A. de C.V. Sofom Enr vs. Espacio Cep S.A. de C.V. y Estrada Cerón Viviana. Oral Mercantil 1 Acdo. Núm. Exp. 10/2025.
Daimler Financial Services México, S. de R. L. de C.V. vs. Jara Lara José Francisco. Providencias Precautorias Mercantil 1 Acdo. en Incidente. Núm. Exp. 439/2025 Providencias Precautorias.
Grupo As2 S.A. de C.V. vs. Arias Hernández Juan Carlos. Oral Civil 1 Acdo. Núm. Exp. 926/2024.
Impulsora de Mercados Dimex Sapi de C.V. vs. Flores Escobedo Raquel Minerva. Oral Mercantil 1 Acdo. Núm. Exp. 421/2025.
Ramírez Uribe Domingo vs. Medina Gress Héctor Alfonso. Ejecutivo Mercantil Oral Mercantil 1 Acdo. Núm. Exp. 650/2024.
Secreto. Providencias Precautorias Mercantil 1 Acdo. en Incidente. Núm. Exp. 340/2025 Providencias Precautorias.
Secreto. Providencias Precautorias Mercantil 1 Acdo. en Incidente. Núm. Exp. 406/2025 Providencias Precautorias.
Secreto. Ejecutivo Mercantil 2 Acdos. Núm. Exp. 533/2024.
Secreto. Ejecutivo Mercantil 1 Acdo. Núm. Exp. 559/2025.
Secreto. Ejecutivo Mercantil 1 Acdo. Núm. Exp. 586/2025.
Secreto. Ejecutivo Mercantil 1 Acdo. Núm. Exp. 589/2025.
Secreto. Ejecutivo Mercantil Oral Mercantil Desiste. 1 Acdo. Núm. Exp. 731/2024.
Sofimex, Institución de Garantías, S.A. vs. Amc World Wide, S.A. de C.V. Oral Mercantil 1 Acdo. Núm. Exp. 688/2019.
Sofoplus Sapi de C.V. Sofom Er vs. Stera Digital S.A. de C.V. y Ruíz Salgado Óscar Eduardo. Providencias Precautorias Mercantil 1 Acdo. Núm. Exp. 598/2025.
Villegas Cervantes Lourdes vs. Cruz Martínez Francisco Javier y Hernández García María del Rocío. Oral Civil 1 Acdo. Núm. Exp. 550/2025.

EL SECRETARIO DE ACUERDOS
LIC. JUAN PABLO VEGA TÉLLEZ

SECRETARÍA "B"
ACUERDOS DEL 3 DE JUNIO DEL 2025

Amr Operaciones Mx, S. de R. L. de C.V. y Amresorts Marketing Panamá, S. de R. L vs. Caneuropa, S.A. de C.V. y Puerto Iglesias S.A. de C.V. y Marysun y Gmbh y Navarro Aspero Benjamín José. Oral Mercantil 1 Acdo. Núm. Exp. 149/2025 Bis. 5 Tomo V.
Angelito Ortega Stephanie Patricia vs. Banco Azteca Sa Institución de Banca Múltiple. Oral Mercantil 1 Acdo. Núm. Exp. 233/2025.

SOLO CONSULTA
SOLO CONSULTA
SOLO CONSULTA

Caja de Previsión de la Policía Preventiva de la Ciudad de México vs. Periañez Olvera Elías. Oral Civil 1 Acdo. Núm. Exp. 587/2025.
Carbajal Benítez Vicente vs. Benítez Yllescas Fernando. Ejecutivo Mercantil Oral Oralidad Mercantil 1 Acdo. Núm. Exp. 659/2022.
Fernández Santoveña Ángel, su Sucesión vs. BBVA Seguros México, Sociedad Anónima de Capital Variable, Grupo Financiero BBVA México. Otros Oralidad Mercantil 2 Acdos. en Incidente. Núm. Exp. 794/2022 Secc. de Ejecución.
García Sánchez Mario vs. García Inclán Silvia Olivia. Prescrip. Positiva Oralidad Civil 1 Acdo. Núm. Exp. 406/2023.
Ku Bo Financiero, Sociedad Anónima de Capital Variable, Sociedad Financiera Popular vs. Ulloa Anaya Teresa. Otros Oralidad Mercantil 1 Acdo. Núm. Exp. 551/2022.
Laboratorios Médicor S.A. de C.V. vs. Farmacia París S.A. de C.V. Oral Mercantil 1 Acdo. Núm. Exp. 329/2025.
Marron Alcocer Alfredo Manuel vs. Grupo Nacional Provincial Sab. Cump. de Contrato Oralidad Mercantil Amparo D. C. 726/247/No Ampara Ni Protege. 1 Acdo. en Amparo. Núm. Exp. 726/2024 Amp. Dir. Grupo Nacional Provincial, Sociedad Anónima Bursatil.
Secreto. Providencias Precautorias Mercantil Secreto. Providencias Precautorias. 1 Acdo. Núm. Exp. 191/2025.
Secreto. Ejecutivo Mercantil Oral Mercantil 1 Acdo. Núm. Exp. 530/2025.
Secreto. Ejecutivo Mercantil 1 Acdo. Núm. Exp. 569/2025.
Secreto. Ejecutivo Mercantil Oral Mercantil Secreto. 1 Acdo. Núm. Exp. 611/2025.
Secreto. Medios Preparatorios Mercantil Secreto. Medios Preparatorios. 1 Acdo. Núm. Exp. 614/2025.
Secreto. Providencias Precautorias Mercantil 1 Acdo. Núm. Exp. 834/2024.
Unifin Financiera, S.A. B. de C.V. vs. Eme Suministros Medex, S.A. de C.V. y Pérez Rogel Germán y Inmuebles Medex, S.A. de C.V. Nul. de Contrato Oralidad Mercantil 1 Acdo. Núm. Exp. 630/2024.
Zertuche Garza Eugenio vs. Dicafhe, S.A. de C.V. Oral Civil Destrucción. 1 Acdo. Núm. Exp. 581/2025.

EL SECRETARIO DE ACUERDOS POR MINISTERIO DE LEY
LIC. GILBERTO REYES BLANCAS

SECRETARÍA "C"
ACUERDOS DEL 3 DE JUNIO DEL 2025

Ap Servicios Financieros S.A. de C.V. vs. Chávez Pérez Israel Antonio. Cump. de Contrato Oralidad Mercantil 1 Acdo. Núm. Exp. 760/2024.
Autos Bifuel de México Alpha Sas de C.V. vs. Banca Mifel Sa Institución de Banca Múltiple Grupo Financiero Mifel. Oral Mercantil 1 Acdo. Núm. Exp. 75/2025.
BBVA México, S.A., Institución de Banca Múltiple, Grupo Financiero BBVA México vs. Sánchez Ángeles Israel. Oral Mercantil Destrucción. 1 Acdo. Núm. Exp. 69/2025.
Bonilla Infante Agustín vs. Ractificaciones Las Torres y/o Carlos Cardoso Becerril. Medios Preparatorios Mercantil Medios Preparatorios. 1 Acdo. Núm. Exp. 612/2025.
Crown, Servicios Técnicos Inmobiliarios Comerciales y Habitacionales S.A. de C.V. vs. Casarrubias Sandoval Roberto. Oral Mercantil Destrucción. 1 Acdo. Núm. Exp. 621/2025.
Desarrolladora University Tower S.A. de C.V. y Desarrolladora del Parque S.A. de C.V. vs. Gaytán Fuentes Omar Felipe. Oral Mercantil 1 Acdo. Núm. Exp. 250/2024.
Echeverría Contreras Víctor Manuel vs. Becerra Pérez Alejandro. Ejecutivo Mercantil 1 Acdo. Núm. Exp. 937/2024.
Grupo Energía México Gemex Sociedad Anónima de Capital Variable y Compañía Eoloelectrica de Ciudad Victoria Sociedad Anónima de Capital Variable y Compañía Eolica Vicente Guerrero Sociedad Anónima de Capital Variable y Banco del Bajío Sociedad Anónima Institución de Banca Múltiple en su Carácter Única y Exclusivamente del Contrato de Fideicomiso Irrevocable de Administración Garantía y Fuente de Pago Identificado Con el Número F 19831 y Banco del Bajío Sociedad Anónima Institución de Banca Múltiple en su Carácter Única y Exclusivamente de Fiduciariodel Contrato de Fideicomiso Irrevocable de Administración Garantía y Fuente de Pago Identificado Con el Número F 16738 12 67 vs. Axa Seguros S.A. de C.V. Oral Mercantil 2 Acdos. Núm. Exp. 925/2024.
Huerta Villagrán Andrés vs. Rosas Martínez Ana Teresa. Oral Civil 1 Acdo. en Amparo. Núm. Exp. 510/2025 Amp. Dir. Act. Huerta Villagrán Andrés.
Jiménez Díaz Alejandro vs. Flores Argaez Diego y Estévez Campos María del Carmen y También Conocida como María del Carmen Estévez Campos de Flores. Oral Civil Destrucción. 1 Acdo. Núm. Exp. 139/2024.
Juda Máximo vs. Oral Civil Amparo Ind. 813-hoy 503-24 Sobresee. 1 Acdo. en Amparo. Núm. Exp. 813/2022 Amparo L.
Nacional Financiera Sociedad Nacional de Crédito Institución de Banca de Desarrollo como Fiduciaria del Fideicomiso Denominado Fondo para el Desarrollo Social de la Ciudad de México Fondeso y Fondo para el Desarrolo Social de la Ciudad de México vs. Arévalo Montes de Oca Edgar Alan y Arévalo Montes de Oca Eduardo César. Oral Mercantil 1 Acdo. Núm. Exp. 609/2025.
Rivas Rodríguez Jesús Israel vs. Mizrahi Ardon Aarón. Oral Mercantil 1 Acdo. Núm. Exp. 226/2024.
Secreto. Ejecutivo Mercantil Oral Mercantil Secreto Ejecutivo. 1 Acdo. Núm. Exp. 110/2021.
Secreto. Ejecutivo Mercantil Secreto Providencias. 1 Acdo. en Incidente. Núm. Exp. 270/2025 Providencias Precautorias.
Secreto. Ejecutivo Mercantil Secreto Ejecutivo. 1 Acdo. Núm. Exp. 417/2025.
Secreto. Ejecutivo Mercantil Desiste Secreto. 1 Acdo. Núm. Exp. 448/2024.
Secreto. Providencias Precautorias Oral Mercantil Secreto Providencias. 1 Acdo. Núm. Exp. 481/2024.
Secreto. Providencias Precautorias Mercantil Secreto Providencias. 1 Acdo. Núm. Exp. 492/2025.
Secreto. Medios Preparatorios Mercantil Secreto Medios Preparatorios. 1 Acdo. Núm. Exp. 501/2025.
Secreto. Ejecutivo Mercantil Admite Ejecutivo Mercantil. 2 Acdos. Núm. Exp. 561/2025.
Secreto. Ejecutivo Mercantil Admite Ejecutivo Mercantil. 1 Acdo. Núm. Exp. 564/2025.
Secreto. Ejecutivo Mercantil Secreto. 1 Acdo. Núm. Exp. 576/2025.
Secreto. Ejecutivo Mercantil Destrucción Secreto. 1 Acdo. Núm. Exp. 579/2025.
Secreto. Ejecutivo Mercantil Admite Ejecutivo Mercantil. 1 Acdo. Núm. Exp. 582/2025.
Secreto. Ejecutivo Mercantil Secreto Ejecutivo. 1 Acdo. Núm. Exp. 66/2025.
Secreto. Providencias Precautorias Mercantil Secreto Providencias. 1 Acdo. Núm. Exp. 790/2024.
Secreto. Ejecutivo Mercantil Secreto Ejecutivo. 1 Acdo. Núm. Exp. 903/2019.
Trujillo Pacheco Angélica Alejandra y Trujillo Pacheco María Teresa. Juris. Voluntaria Mercantil Prevención Oral Civil. 1 Acdo. Núm. Exp. 618/2025.

EL SECRETARIO DE ACUERDOS
LIC. GILBERTO REYES BLANCAS

OCTAVO DE LO CIVIL DE PROCESO ORAL

SECRETARÍA "A"
ACUERDOS DEL 3 DE JUNIO DEL 2025

Banco Autofin México Sa Institución de Banca Múltiple vs. Bravo Ramírez Minerva Dennise. Providencias Precautorias Mercantil Providencias Precautorias. 1 Acdo. Núm. Exp. 81/2025.
Banco Nacional de México Sa Integrante del Grupo Financiero Banamex vs. Grupo Yadaim S.A. de C.V. y Dichi Abadí David. Providencias Precautorias Mercantil Recurso de Apelación. 1 Acdo. Núm. Exp. 251/2023.
Banco Nacional de México Sa Integrante del Grupo Financiero Banamex vs. Grupo Yadaim S.A. de C.V. y Dichi Abadí David. Providencias Precautorias Mercantil Oral Mercantil. 1 Acdo. en Tercería. Núm. Exp. 251/2023 Terc. Excl. de Domi. Promovida por Daniela Dichi Azkenazi y Jaime Dichi Azkenazi.
BBVA México Sociedad Anónima Institución de Banca Múltiple Grupo Financiero BBVA México vs. Ramírez Tovar Yolanda. Oral Mercantil Oral Mercantil. 1 Acdo. Núm. Exp. 591/2025.
BBVA México Sociedad Anónima Institución de Banca Múltiple Grupo Financiero BBVA México vs. Ramírez Tovar Yolanda. Oral Mercantil Oral Mercantil. 1 Acdo. Núm. Exp. 592/2025.

SOLO CONSULTA
SOLO CONSULTA
SOLO CONSULTA

BBVA México Sociedad Anónima Institución de Banca Múltiple Grupo Financiero BBVA México vs. Ramírez Tovar Yolanda. Oral Mercantil Oral Mercantil. 1 Acdo. Núm. Exp. 593/2025.

BBVA México, Sociedad Anónima, Institución de Banca Múltiple, Grupo Financiero BBVA México vs. Krolina Internacional, S.A. de C.V. y Villanueva Álvarez Juan Manuel y Villanueva Álvarez Rodolfo. Oral Mercantil Oral Mercantil. 1 Acdo. Núm. Exp. 542/2025.

Bmw Financial Services de México S.A. de C.V. Sofom Enr vs. Vélez Mier y Concha Miguel Armando. Ejecutivo Mercantil Oral Mercantil Ejecutivo Mercantil. 1 Acdo. Núm. Exp. 943/2024.

Caja de Previsión de la Policía Preventiva de la Ciudad de México vs. Martínez Rosales Erik Alejandro. Oral Civil Oral Civil. 1 Acdo. Núm. Exp. 602/2025.

Caja de Previsión de la Policía Preventiva de la Ciudad de México vs. Medina López Carlos. Oral Civil Oral Civil. 1 Acdo. Núm. Exp. 93/2025.

Cmdta Mex S de R.L. de C.V. vs. Karum Latin América S de R.L. de C.V. Oral Mercantil Oral Mercantil. 1 Acdo. Núm. Exp. 491/2023.

Corona Ramírez Cristina vs. Exhibidora Mexicana Cinepolis S.A. de C.V. Medios Preparatorios Mercantil Medios Preparatorios a Juicio. 1 Acdo. Núm. Exp. 462/2025.

Díaz Peña Josefina vs. Mendoza Fernández José y Ordorica Constantine Guillermo. Oral Civil Oral Civil. 1 Acdo. Núm. Exp. 443/2025.

Edilar S.A. de C.V. vs. Montaño Ruíz Juventina Rocío. Providencias Precautorias Mercantil Ejecutivo Mercantil. 1 Acdo. Núm. Exp. 601/2025.

Hoyos Schlamme Myrna Esther vs. BBVA México Sa Institución de Banca Múltiple Grupo Financiero BBVA México. Ejecutivo Mercantil Oral Mercantil. 1 Acdo. Núm. Exp. 533/2025.

HSBC México Sa Institución de Banca Múltiple Grupo Financiero HSBC vs. Arredondo Morales Diana Marina. Providencias Precautorias Mercantil Providencias Precautorias. 3 Acdos. Núm. Exp. 281/2025.

López González Germán vs. Santerra Bienes Raíces, S.A. de C.V. Oral Mercantil Oral Mercantil. 1 Acdo. Núm. Exp. 392/2025.

Monto Fácil Sociedad Anónima Promotora de Inversión de Capital Variable Sociedad Financiera de Objeto Múltiple Entidad No Regulada Tambien Conocida como Monto Fácil Sapi de C.V. Sofom Enr vs. Morán Ruiz María del Carmen. Ejecutivo Mercantil Ejecutivo Mercantil. 1 Acdo. Núm. Exp. 603/2025.

Mtl Debt Sapi de C.V. vs. De la Mora Granados Paola. Ejecutivo Mercantil Providencias Precautorias. 1 Acdo. Núm. Exp. 850/2024.

Nacional Gas Royal S.A. de C.V. vs. Contreras Núñez Christian Adrián. Ejecutivo Mercantil Ejecutivo Mercantil. 1 Acdo. Núm. Exp. 91/2025.

Nr Finance México S.A. de C.V. vs. Álvarez Solís Mari Elena. Ejecutivo Mercantil Ejecutivo Mercantil. 1 Acdo. Núm. Exp. 923/2024.

Nr Finance México S.A. de C.V. vs. Loyo Cuadra Humberto y Cuadra Neri Rosa Amada. Ejecutivo Mercantil Ejecutivo Mercantil. 1 Acdo. Núm. Exp. 600/2025.

Nr Finance México, S.A. de C.V. vs. Sandoval Mireles María Celia. Ejecutivo Mercantil Ejecutivo Mercantil. 1 Acdo. Núm. Exp. 590/2025.

Olivares Hermanos S.A. de C.V. vs. Media Deportes México S de R.L. de C.V. Oral Mercantil Amparo Directo. 1 Acdo. en Amparo. Núm. Exp. 783/2024 Amparo Directo Promov. por Media Deportes México S. de R. L. de C.V.

Operadora Falcón Sapi de C.V. Sofom Enr vs. Arpysa del Noroeste S.A. de C.V. y Iturrios Rivera José Gerardo. Providencias Precautorias Mercantil Providencias Precautorias. 1 Acdo. Núm. Exp. 661/2022.

Pablo Huerta Eduardo vs. Acevedo Herrera Juan Arturo. Ejecutivo Mercantil Ejecutivo Mercantil Cuad. de Amparo. 1 Acdo. Núm. Exp. 920/2024.

Robert Alatriste Manuel vs. Almaraz Olvera Orlando. Ejecutivo Mercantil Oral Mercantil Ejecutivo Mercantil Oral. 1 Acdo. Núm. Exp. 681/2024.

Trnm Holdings IX S de R.L. de C.V. vs. Hernández Acosta Brenda. Ejecutivo Mercantil Ejecutivo Mercantil Oral Cuad. de Amparo. 1 Acdo. Núm. Exp. 301/2025.

Uninet S.A. de C.V. vs. Hmk Ism S.A. de C.V. Oral Mercantil Oral Mercantil. 1 Acdo. Núm. Exp. 410/2023.

Villada Velázquez María Elena vs. Víctor Octavio Proa Méndez, Armando Abraham Llanes Acereto, Didier Miguel Galaz Ceh y Enrique Almanza Pedraza. Oral Civil Oral Civil. 2 Acdos. Núm. Exp. 590/2019.

LA SECRETARIA DE ACUERDOS
LIC. MARÍA ESTHER GONZÁLEZ ORDÓÑEZ

SECRETARÍA "B"
ACUERDOS DEL 3 DE JUNIO DEL 2025

Banco Mercantil del Norte Sa Institución de Banca Múltiple Grupo Financiero Banorte vs. Aprende Jugando S.C. y Gutiérrez Galván Rita Esther. Oral Mercantil Acuerdo. 1 Acdo. Núm. Exp. 305/2022.

Banco Sabadell S.A. I. B. M vs. Peralta Ruíz Eugenio. Providencias Precautorias Oral Mercantil Acuerdo. 1 Acdo. en Incidente. Núm. Exp. 145/2022 Providencias Precautorias.

Banco Santander México Sociedad Anónima Institución de Banca Múltiple Grupo Financiero Santander México vs. Vivienda Gofeka S.A. de C.V. y Gómez Fernández Helga Elfriede y Gómez Fernández Greta Hildegard. Oral Mercantil Acuerdo. 2 Acdos. Núm. Exp. 325/2023.

BBVA México Sa Institución de Banca Múltiple Grupo Financiero BBVA México vs. Comercial Imperpintur Cedis S.A. de C.V. Providencias Precautorias Mercantil Acuerdo. 1 Acdo. Núm. Exp. 614/2025.

Lezama Gutiérrez Víctor. Juris. Voluntaria Civil Acuerdo. 1 Acdo. Núm. Exp. 606/2025.

Musa Meat S.A. de C.V. vs. Banco Mercantil del Norte Sa Institución de Banca Múltiple Grupo Financiero Banorte. Oral Mercantil Acuerdo. 1 Acdo. Núm. Exp. 966/2024.

Nacional Financiera Sociedad Nacional de Crédito Institución de Banca de Desarrollo en su Carácter de Fiduciaria del Fideicomiso Denominado como Fideicomiso Arrendamiento Identificado en Los Registros de la Fiduciaria Con el Número 80730 vs. Pérez Morales Ramón. Oral Mercantil Acuerdo. 2 Acdos. Núm. Exp. 755/2024.

Red Amigo Dal Sai de C.V. Sofom Enr vs. Construcciones Dicova S de R.L. de C.V. y Álvarez Castrejón Julio. Ejecutivo Mercantil Oral Oralidad Mercantil Acuerdo. 1 Acdo. Núm. Exp. 986/2024.

Rr Magic Shipping S.A. de C.V. vs. Refavemex S.A. de C.V. y Taberna Aristegui José Antonio. Ejecutivo Mercantil Oral Mercantil Acuerdo. 1 Acdo. Núm. Exp. 264/2024.

Secreto. Ejecutivo Mercantil Acuerdo. 1 Acdo. Núm. Exp. 264/2025.

Secreto. Ejecutivo Mercantil Acuerdo. 1 Acdo. Núm. Exp. 445/2025.

Secreto. Ejecutivo Mercantil Acuerdo. 1 Acdo. Núm. Exp. 615/2025.

Villaseñor García Juan José vs. Strategic Capital Agency S.A. P. I de C.V. Oral Mercantil Acdo. en el Expdllo. 1 Acdo. Núm. Exp. 86/2024.

EL SECRETARIO DE ACUERDOS
LIC. OSCAR MERINO GUZMÁN

SECRETARÍA "C"
ACUERDOS DEL 3 DE JUNIO DEL 2025

Alvarado Ocampo Ma. de la Luz vs. Zurich Santander Seguros México, S.A. Otros Oralidad Mercantil por Enterado Se Admite Demanda de Amparo. 1 Acdo. en Amparo. Núm. Exp. 717/2024 Amparo Promov. por Zurich Santander Seguros México, S.A.

Ávila Soto Francisco y Ávila Méndez Francisco vs. Chayo Harari Abraham. Otros Oralidad Mercantil Dnc Destrucción. 1 Acdo. Núm. Exp. 877/2024.

BBVA México Sa Institución de Banca Múltiple Grupo Financiero BBVA México vs. Kiekari Frozen Foods S.A. de C.V. y Fuentes García Luis Gustavo y Escobar Camacho Irely Janeth. Otros Oralidad Mercantil Razón Notifica. 2 Acdos. Núm. Exp. 199/2025.

BBVA México Sa Institución de Banca Múltiple Grupo Financiero BBVA México vs. Kiekari Frozen Foods S.A. de C.V. y Fuentes García Luis Gustavo y Escobar Camacho Irely Janeth. Otros Oralidad Mercantil Remitase Const-Not Personal. 1 Acdo. en Amparo. Núm. Exp. 199/2025 Amparo Directo Promov. por BBVA México S. A, Institución de Banca Múltiple, Grupo Financiero BBVA.

SOLO CONSULTA
SOLO CONSULTA
SOLO CONSULTA

Caja de Previsión de la Policía Preventiva de la Ciudad de México vs. Díaz Ávalos Karen Jazmín. Otros Oralidad Mercantil Dnc Remitir Exhorto. 1 Acdo. Núm. Exp. 418/2025.
Effem México Inc. y Compañía S en Nc de C.V. vs. Panera el Roble S.A. de C.V. Otros Oralidad Mercantil No Ampara. 1 Acdo. en Amparo. Núm. Exp. 387/2023 Amparo Indirecto 701/2024 vs. Sent Interlocutoria.
López Fuentes María Magdalena vs. Banco Mercantil del Norte Sa Institución de Banca Múltiple Grupo Financiero Banorte. Otros Oralidad Mercantil Sicor. 1 Acdo. Núm. Exp. 58/2025.
Martínez Rama Valeria vs. Flash Container S.A. de C.V. Otros Oralidad Mercantil Desecha. No Desahoga Prevención. 1 Acdo. Núm. Exp. 509/2025.
Rojas Blanco Alberto vs. Spt Sociedad Mutualista de Seguros. Oral Mercantil Turnar Of Justificado. 1 Acdo. en Amparo. Núm. Exp. 417/2022 Amparo Indirecto 762/2025 Ante el 11º de Distrito.
Secreto. Otros Oralidad Mercantil Admite. 1 Acdo. en Incidente. Núm. Exp. 479/2025 Inc. de Providencia Precautoria.
Secreto. Providencias Precautorias Oral Mercantil Vista. 1 Acdo. Núm. Exp. 549/2024.
Secreto. Otros Oralidad Mercantil Admite. 1 Acdo. Núm. Exp. 589/2025.
Secreto. Otros Oralidad Mercantil Prevención. 1 Acdo. Núm. Exp. 599/2025.
Secreto. Otros Oralidad Mercantil Prevención. 1 Acdo. Núm. Exp. 607/2025.
Secreto. Otros Oralidad Mercantil Virtual Se Requiere Documentos. 1 Acdo. Núm. Exp. 608/2025.

AUDIENCIAS

Corporativo Laudex Sapi de C.V. Sofom Enr vs. Torres Bernal Sinai Arafat. Señala Aud. Prelim. Otros Oralidad Mercantil. 1 Audiencia. Núm. Exp. 379/2025.
López Fuentes María Magdalena vs. Banco Mercantil del Norte Sa Institución de Banca Múltiple Grupo Financiero Banorte. Señala Aud. Prelim. Otros Oralidad Mercantil. 1 Audiencia. Núm. Exp. 58/2025.

NO PUBLICADO

Spc Constructores S.A. de C.V. Acta Minima de Continuación de Aud. Juic. Otros Oralidad Mercantil. 1 Audiencia. Núm. Exp. 989/2024.

LA SECRETARIA DE ACUERDOS
LIC. CARLA SIMÓN VÁZQUEZ

NOVENO DE LO CIVIL DE PROCESO ORAL

SECRETARÍA "A"
ACUERDOS DEL 3 DE JUNIO DEL 2025

BBVA México Sa Institución de Banca Múltiple Grupo Financiero BBVA México vs. Zenteno Gómez Daniel Alberto. Resc. de Contrato Oralidad Mercantil Acuerdo. 1 Acdo. Núm. Exp. 61/2025.
BBVA México, S.A., Institución de Banca Múltiple, Grupo Financiero BBVA México vs. Boyzo Godínez Tania Monserrat. Resc. de Contrato Oralidad Mercantil Acuerdo. 1 Acdo. Núm. Exp. 57/2024.
BBVA México, S.A., Institución de Banca Múltiple, Grupo Financiero BBVA México vs. Martínez Resándiz Juan. Cump. de Contrato Oralidad Mercantil Acuerdo. 1 Acdo. Núm. Exp. 367/2023.
Galaz Duarte Dariana Ivonne vs. Grupo Nacional Provincial S.A. B. Pago de Seguro Oralidad Mercantil Acuerdo. 1 Acdo. en Amparo. Núm. Exp. 937/2024 Directo Parte Demandada.
Gaspar Arredondo Juan Carlos vs. Noé Constantino Reyes González y Noemí González Sotelo. Nul. de Juic. Concluido Civil Acuerdo. 1 Acdo. Núm. Exp. 220/2021.
Hotelhaus S.A. de C.V. vs. Zurich Compañía de Seguros S.A. Oral Mercantil Acuerdo. 1 Acdo. Núm. Exp. 564/2025.
Magnos Comercialización de Entretenimiento S. de R. L. de C.V. y Salayandia Jiménez Brenda Mayne vs. Seguros Banorte S.A. de C.V. Grupo Financiero Banorte. Pago de Seguro Oralidad Mercantil Acuerdo. 1 Acdo. Núm. Exp. 57/2023.
Martínez Guevara Rodolfo Enrique vs. Konekta Inversiones Inmobiliarias. Resc. de Contrato Oralidad Mercantil Acuerdo. 1 Acdo. Núm. Exp. 341/2023.
Montiel Morales Jesús vs. Lobato Pérez Ernesto. Proforma Oralidad Civil Acuerdo. 1 Acdo. Núm. Exp. 420/2025.
Nieto Vega Linda vs. Qualitas Compañía de Seguros S.A. de C.V. Oral Mercantil Acuerdo. 1 Acdo. Núm. Exp. 327/2025.
Rodríguez Cervantes Efraín su Sucesión vs. Torres Gaona Otóniel y Norberto Rodríguez Dulce Nahiely. Juris. Voluntaria Civil Acuerdo. 1 Acdo. Núm. Exp. 544/2025.
Secreto. Ejecutivo Mercantil Acuerdo. 1 Acdo. Núm. Exp. 227/2025.
Secreto. Ejecutivo Mercantil Acuerdo. 2 Acdos. Núm. Exp. 461/2025.
Secreto. Ejecutivo Mercantil Acuerdo. 1 Acdo. Núm. Exp. 511/2024.
Secreto. Ejecutivo Cuantía Menor Mercantil Acuerdo. 1 Acdo. Núm. Exp. 737/2024.

LA SECRETARIA DE ACUERDOS
LIC. JENNIFER ANGELY CARRILLO ROJANO

SECRETARÍA "B"
ACUERDOS DEL 3 DE JUNIO DEL 2025

Comercializadora Hsm, S.A. de C.V. vs. Pablo y Madariaga Rodrigo Juan. Ejecutivo Mercantil Acuerdo. 1 Acdo. en Expedientillo. Núm. Exp. 815/2024.
Complejo Alimentario Empresarial Santol S.A. de C.V. vs. Corpomara Constructores S.A. de C.V. Otros Oralidad Mercantil Acuerdo. 1 Acdo. Núm. Exp. 502/2025.
Distribuidora Liverpool S.A. de C.V. vs. Maldonado Herrera María de Lourdes. Oral Mercantil Acuerdo. 1 Acdo. Núm. Exp. 620/2025.
Portafolio de Negocios S.A. de C.V. Sofom Er vs. Ivd Abmedical S.A. de C.V. Ejecutivo Mercantil Oral Oralidad Mercantil Inc. de Liquidación de Sentencia. 1 Acdo. Núm. Exp. 608/2024.
Secreto. Ejecutivo Mercantil Acuerdo. 1 Acdo. Núm. Exp. 5/2025.
Secreto. Ejecutivo Mercantil Oral Oralidad Mercantil Acuerdo. 1 Acdo. Núm. Exp. 592/2025.
Secreto. Ejecutivo Mercantil Acuerdo. 1 Acdo. Núm. Exp. 608/2025.
Secreto. Providencias Precautorias Oral Mercantil Acuerdo. 1 Acdo. Núm. Exp. 988/2024.
Silva Nieto Abraham Omar vs. Nr Finance México, S.A. de C.V. Nul. de Contrato Oralidad Mercantil Acuerdo. 1 Acdo. Núm. Exp. 880/2024.
Soluciones Inmobiliarias Intel, S.A. de C.V. vs. Aldana Vargas Araceli y Bendito Esmalte. Oral Civil Acuerdo. 1 Acdo. Núm. Exp. 498/2025.
Soluciones Inmobiliarias Intel, S.A. de C.V. vs. Nail & Collection México, S.A. de C.V. y Blando García Marcela. Reiv. Oralidad Civil Acuerdo. 1 Acdo. Núm. Exp. 492/2025.
Toyota Financial Services México S.A. de C.V. vs. Alonso Guerrero Óscar Fernando. Ejecutivo Mercantil Acuerdo. 1 Acdo. en Amparo. Núm. Exp. 1038/2024 336/2025-II.
Transporte Empresarial del Bajío S de R.L. vs. Mercader Financial Sa Sofom Er. Nul. de Contrato Oralidad Mercantil Acuerdo. 1 Acdo. Núm. Exp. 828/2024.
Velázquez Chavero María Esther vs. Arrendomovil de México S.A. de C.V. Oral Mercantil Acuerdo. 1 Acdo. Núm. Exp. 455/2024.

NO PUBLICADOS

Comercializadora Rafrod S.A. de C.V. vs. Servicios Gastronómicos de Hermosillo S.A. de C.V. y Chaparro Sánchez Juan. Oral Mercantil Prevención. 1 Acdo. Núm. Exp. 578/2025.
Rocha Reséndiz Juan José vs. Anaya Gutiérrez Pedro Antonio. Ejecutivo Mercantil Oral Mercantil Acuerdo. 1 Acdo. Núm. Exp. 758/2022 Tomo II.

EL SECRETARIO DE ACUERDOS
LIC. JORGE EDUARDO SÁNCHEZ ARCEO

SECRETARÍA "C"
ACUERDOS DEL 3 DE JUNIO DEL 2025

Alphacredit vs. Valdez Quevedo Armando. Providencias Precautorias Oral Mercantil Expedientillo. 1 Acdo. Núm. Exp. 816/2024.
Álvarez Gusman Javier Emmanuel. Reiv. Oralidad Civil Acuerdo. 1 Acdo. Núm. Exp. 606/2025.
Banco Santander México Sa Institución de Banca Múltiple Grupo Financiero Santander México vs. Solsim Soluciones Tecnológicas S.A. de C.V. y Ortiz Belmont Luis Adrián. Ejecutivo Mercantil Oral Oralidad Mercantil 1 Acdo. Núm. Exp. 359/2023 Tomo II.

SOLO CONSULTA
SOLO CONSULTA
SOLO CONSULTA

BBVA México, Sociedad Anónima, Institución de Banca Múltiple, Grupo Financiero BBVA México vs. Yee Cupido José Luis. Resc. de Contrato Oralidad Mercantil Acuerdo. 1 Acdo. Núm. Exp. 396/2025.

Billiard Project S.A. de C.V. vs. Banco Mercantil del Norte Sa Institución de Banca Múltiple Grupo Financiero Banorte y Banco Actinver Sa Institución de Banca Múltiple Grupo Financiero Actinver. Otros Oralidad Mercantil Destrucción. 1 Acdo. Núm. Exp. 1046/2024.

Cobos Durán Minerva Patricia vs. Instituto del Fondo Nacional de la Vivienda para los Trabajadores. Otros Oralidad Civil Acuerdo. 1 Acdo. Núm. Exp. 450/2021 Tomo II.

Coppel S.A. de C.V. vs. Ozon, S. de R. L. de C.V. Otros Oralidad Mercantil Acuerdo. 1 Acdo. Núm. Exp. 536/2025.

Gómez Dieter Karina vs. Tecnología Rappi Sapi de C.V. y Trans Unión de México Sa Sic. Otros Oralidad Mercantil Acuerdo. 1 Acdo. Núm. Exp. 803/2024.

Inmobiliaria Lomo Lomas Verdes, S.A. de C.V. vs. Estambres Crochet, S.A. de C.V. y Salas Benavides Lorena Guadalupe. Resc. de Contrato Oralidad Mercantil Admisorio. 1 Acdo. en Amparo. Núm. Exp. 519/2025 Amparo Directo Actor.

Kone México S.A. de C.V. vs. Resiflores S.A. de C.V. Otros Oralidad Mercantil Acuerdo. 1 Acdo. Núm. Exp. 749/2024.

Laboratorio Sas S.A. de C.V. vs. Banco Nacional de México Sa Integrante del Grupo Financiero Banamex. Otros Oralidad Mercantil Acuerdo. 1 Acdo. Núm. Exp. 13/2024.

Martínez Ley Raúl Juan vs. Martínez Arzola Alfredo. Ejecutivo Mercantil Amparo. 1 Acdo. en Amparo. Núm. Exp. 563/2024 Amparo Directo Actor.

Pérez Leaños Jimena vs. Monte Mitla S.A. de C.V. Sofom Enr. Ejecutivo Mercantil Amparo. 1 Acdo. en Amparo. Núm. Exp. 936/2024 Amparo Directo Actor.

Roldán Medina Itzel Alejandra vs. Banco Azteca Sa Institución de Banca Múltiple. Otros Oralidad Mercantil Acuerdo. 1 Acdo. Núm. Exp. 1023/2024.

Rubio Hurtado Esperanza vs. Comercializadora Lugarr S.A. de C.V. Ejecutivo Mercantil Acuerdo. 1 Acdo. Núm. Exp. 540/2025.

Saucedo Martínez Jaime Francisco vs. Juárez Ballesteros Dulce María. Ejecutivo Mercantil Oral Oralidad Mercantil Acuerdo. 1 Acdo. Núm. Exp. 950/2024.

Secreto. Providencias Precautorias Oral Mercantil Acuerdo. 1 Acdo. Núm. Exp. 439/2025.

Secreto. Ejecutivo Mercantil Oral Oralidad Mercantil Acuerdo. 1 Acdo. Núm. Exp. 533/2025.

Secreto. Ejecutivo Mercantil Admisorio. 1 Acdo. Núm. Exp. 553/2025.

Secreto. Ejecutivo Mercantil Desechamiento. 1 Acdo. Núm. Exp. 563/2025.

Secreto. Ejecutivo Mercantil Acuerdo. 1 Acdo. Núm. Exp. 613/2025.

Secreto. Ejecutivo Mercantil Oral Oralidad Mercantil Acuerdo. 1 Acdo. Núm. Exp. 989/2024.

Vázquez Millán José Daniel. Medios Preparatorios Oral Mercantil Acuerdo. 1 Acdo. Núm. Exp. 286/2025.

NO PUBLICADO

Secreto. Ejecutivo Mercantil Admisorio. 1 Acdo. Núm. Exp. 573/2025.

AUDIENCIA

Comercializadora Serwill y Asociados S.A. de C.V. vs. Scotiabank Inverlat Sa Institución de Banca Múltiple Grupo Financiero Scotiabank Inverlat. Otros Oralidad Mercantil. 1 Audiencia. Núm. Exp. 199/2024.

SENTENCIA DEFINITIVA DEL 3 DE JUNIO DEL 2025

Comercializadora Serwill y Asociados S.A. de C.V. vs. Scotiabank Inverlat Sa Institución de Banca Múltiple Grupo Financiero Scotiabank Inverlat. Otros Oralidad Mercantil 1 Núm. Exp. 199/2024

EL SECRETARIO DE ACUERDOS
LIC. DAVID HUERTA ATRIANO

DÉCIMO DE LO CIVIL DE PROCESO ORAL

SECRETARÍA "A"
ACUERDOS DEL 3 DE JUNIO DEL 2025

Banco del Bajío Sa Institución de Banca Múltiple vs. Balper Toluca Sociedad Anónima de Capital Variable y Rosas Vargas Emilia y Iruegas Rosas José Manuel y Iruegas Aguiñaga Saúl. Providencias Precautorias Oral Mercantil Informe Justificado. 2 Acdos. en Cuaderno_Amparo_Dem. Núm. Exp. 782/2024 Balper Toluca S.A. de C.V. 02/05/25.

Cruz Colmenero Marvin vs. El Águila Compañía de Seguros S.A. de C.V. Oral Mercantil Oral Mercantilse Declará Desierta. 1 Acdo. Núm. Exp. 701/2023.

Rubio Aranda Roberto Flavio vs. Beltrán Arévalo José Alfredo. Oral Civil Recogen Documentos Destrucción. 1 Acdo. Núm. Exp. 462/2025.

Secreto. Ejecutivo Mercantil Ejecutivo Mercantil Turnar Nuevamente. 1 Acdo. Núm. Exp. 363/2025.

Secreto. Providencias Precautorias Mercantil Providencias Precautorias Prevención. 1 Acdo. Núm. Exp. 561/2025.

Secreto. Ejecutivo Mercantil Oral Mercantil Requerimiento. 1 Acdo. Núm. Exp. 611/2025.

Secreto. Ejecutivo Mercantil Oral Mercantil Requerimiento. 1 Acdo. Núm. Exp. 612/2025.

Vázquez Cruz Marco Antonio vs. Abem Technology S.A. de C.V. Medios Preparatorios Oral Mercantil Medios Prep. Cedula. 2 Acdos. Núm. Exp. 473/2025.

SENTENCIA INTERLOCUTORIA

Secreto. Ejecutivo Mercantil Oral Mercantil Sent. Interl. Providencias 1 Sent. Inter. en Incidente. Núm. Exp. 471/2025 Providencias Precautorias 23/05/25

LA SECRETARIA DE ACUERDOS
LIC. KARLA VANESA PONCE MERAZ

SECRETARÍA "B"
ACUERDOS DEL 3 DE JUNIO DEL 2025

Fundación Rafael Donde Iap vs. García López Carla Marene. Otros Oralidad Mercantil Oral Mercantil Requerimiento Documentos. 1 Acdo. Núm. Exp. 616/2025.

González Muñoz Bustillos Rafael vs. Capital Fund Xvi Sapi de C.V. Oral Mercantil Oral Mercantil Amparo 608/2025. 1 Acdo. en Cuaderno_Amparo_Dem. Núm. Exp. 136/2025 22/04/2025.

Hernández Martínez Oswaldo vs. Hernández Pérez Noel Hermilo y Miranda Domínguez Gelacio. Oral Civil Oral Civil Amparo 605/2024. 1 Acdo. en Cuaderno_Amparo_Act. Núm. Exp. 120/2024 01/08/2024.

Industria Metálica Integrada S.A. de C.V. vs. Impulsora de Desarrollo Integral S.A. de C.V. Oral Mercantil Oral Mercantil Destrucción. 1 Acdo. Núm. Exp. 545/2025.

Rojas Altamirano Germán vs. González Montiel Miguel. Ejecutivo Mercantil Ejecutivo Mercantil. Audiencia. 3 Acdos. Núm. Exp. 125/2025.

Secreto. Providencias Precautorias Mercantil Providencias Precautorias Vista Oficio. 1 Acdo. Núm. Exp. 385/2025.

Secreto. Ejecutivo Mercantil Ejecutivo Mercantil. Prevención. 1 Acdo. Núm. Exp. 594/2025.

Secreto. Ejecutivo Mercantil Oral Oralidad Mercantil Ejecutivo Mercantil Requerimiento Documentos. 1 Acdo. Núm. Exp. 620/2025.

Secreto. Ejecutivo Mercantil Ejecutivo Mercantil Autorización. 1 Acdo. Núm. Exp. 696/2024.

Unifin Financiera, S.A. B. de C.V. vs. Altos Hornos de México, S.A. B. de C.V. y Minera del Norte, S.A. de C.V. Oral Mercantil Oral Mercatil Minuta Sellada. 1 Acdo. Núm. Exp. 4/2024 Segundo Tomo.

LA SECRETARIA DE ACUERDOS
LIC. MARÍA LIZBETH HERNÁNDEZ ESPINOZA

SECRETARÍA "C"
ACUERDOS DEL 3 DE JUNIO DEL 2025

Bp Estaciones y Servicios Energeticos S.A. de C.V. vs. Raúl Rivera L S.A. de C.V. Oral Mercantil Amparo Direc. Prov Raúl Rivera L, S.A. de C.V. 1 Acdo. en Cuaderno_Amparo_Dem. Núm. Exp. 717/2022 02/06/25.

Buendía Carballo Isabel vs. Masao Collisión Car, S.A. de C.V. y Maldonado Castro Ángel. Oral Mercantil Oral Merc. Admite. 1 Acdo. Núm. Exp. 529/2025.

Cibanco Sociedad Anónima División Fiduciaria en su Carácter de Fiduciario en el Fideicomiso Número F/00430 vs. Gerardo González Díaz y Georgina Pérez Blas. Oral Mercantil Vista Con el Avaluo. 1 Acdo. Núm. Exp. 300/2016 Segundo Tomo.

SOLO CONSULTA
SOLO CONSULTA
SOLO CONSULTA

Estafeta Mexicana, S.A. de C.V. Oral Mercantil Oral Merc. Preven. 1 Acdo. Núm. Exp. 559/2025.
Estafeta Mexicana, S.A. A. de C.V. Oral Mercantil Oral Merc. Preven. 1 Acdo. Núm. Exp. 560/2025.
Jiménez Madrid Leonardo Mauricio vs. Subdirector General de Prestaciones Económicas Culturales del Instituto de Seguridad y Servicios Sociales de Los Trabajadores del Estado. Oral Mercantil No Admite Apelación. 1 Acdo. Núm. Exp. 528/2025.
Juárez Castro Ross Alan vs. Reyes Sergio. Nul. de Juic. Concluido Civil Ejecutivo Mercantil Oral Manifestaciones. 2 Acdos. Núm. Exp. 128/2020.
Moreno Solano Manuel vs. Qualitas Compañía de Seguros S.A. de C.V. Oral Mercantil Oral Mercantil Vista Incidente. 1 Acdo. Núm. Exp. 778/2022 Segundo Tomo.
Secreto. Ejecutivo Mercantil Oral Mercantil Ejecutivo Mercantil Oral Dev Exp. Arch Jud. 1 Acdo. en Expedientillo. Núm. Exp. 239/2023 20/05/2025.
Secreto. Providencias Precautorias Mercantil Providencias Precautorias Recepción Oficio Cnbv. 1 Acdo. Núm. Exp. 467/2025.
Secreto. Ejecutivo Mercantil Ejec. Merc. Admite. 1 Acdo. Núm. Exp. 548/2025.
Secreto. Providencias Precautorias Mercantil Prov Prec Preven. 1 Acdo. Núm. Exp. 577/2025.
Secreto. Providencias Precautorias Mercantil Prov Pre Preven. 1 Acdo. Núm. Exp. 578/2025.
Secreto. Providencias Precautorias Mercantil Prov Pre Apelalción Efecto Devolutivo. 1 Acdo. Núm. Exp. 677/2024.
Secreto. Ejecutivo Mercantil Ejecutivo Mercantil Girar Oficios Domicilios. 1 Acdo. Núm. Exp. 817/2024.

LA SECRETARIA DE ACUERDOS
LIC. MA. TERESA MORA CRUZ

DÉCIMO PRIMERO DE LO CIVIL DE PROCESO ORAL

SECRETARÍA "A"
ACUERDOS DEL 3 DE JUNIO DEL 2025

Andamios y Pararrayos S.A. de C.V. vs. Construcción Integral Vallejo S.A. de C.V. y Vallejo Campos Rubén. Providencias Precautorias Oral Mercantil Requerimiento Federales. 1 Acdo. en Amparo. Núm. Exp. 754/2023 Amparo Indirecto 564/2024 -I.
Caja de Previsión de la Policía Preventiva de la Ciudad de México vs. Martínez Gutiérrez José Antonio. Otros Oralidad Civil No Se Acuerda de Conformidad. 1 Acdo. Núm. Exp. 554/2024.
Construcciones & Grupo Monterrey App S.A. de C.V. vs. Bodegas Personales América S.A. de C.V. Otros Oralidad Mercantil Dif Aud. Const Actuarios. 2 Acdos. en Amparo. Núm. Exp. 684/2023 Amparo Indirecto 519/2025-III.
Damián Ocampo José Ángel vs. Hernández Flores Abisag. Otros Oralidad Mercantil Requerimiento. 1 Acdo. Núm. Exp. 607/2025.
Distribuidor Mayorista Nexsys de México S de R.L. de C.V. antes Distribuidor Mayorista Nexsys de México S.A. de C.V. vs. Wynnmex Technologies. Otros Oralidad Mercantil Prevención. 1 Acdo. Núm. Exp. 597/2025 Expediente.
Intellignos By Havas S.A. de C.V. vs. Media Deportes México S. de R. L. de C.V. Otros Oralidad Mercantil Razon Con Imposibilidad. 1 Acdo. Núm. Exp. 461/2025.
Jiménez Cid Elvira Felicitas vs. Salazar Jiménez Raúl. Ejecutivo Mercantil Computo 8 D´Para Contestar. 2 Acdos. Núm. Exp. 291/2025.
Laboratorios Sifi de México S.A. de C.V. vs. 3d Pharma S de R.L. de C.V. Otros Oralidad Mercantil No Ampara Ni Protege Actuarios. 2 Acdos. en Amparo. Núm. Exp. 77/2023 Amparo Indirecto 363/2025-LII.
López Villanueva Vianka Olivia vs. Quintana Infante su Sucesión Estela. Otros Oralidad Civil Contestación. 1 Acdo. Núm. Exp. 431/2025.
Ramírez Ortiz César Adair vs. Promotora Tarimbaro S.A. de C.V. Otros Oralidad Civil Razon Con Imposibilidad. 1 Acdo. Núm. Exp. 737/2024.
Secreto. Ejecutivo Mercantil Oral Oralidad Mercantil Informe Infonavit-Negativo. 1 Acdo. Núm. Exp. 214/2025.
Secreto. Otros Oralidad Mercantil Ejecutadas. 1 Acdo. en Incidente. Núm. Exp. 297/2025 Inc. de Providencias Precautorias.
Secreto. Ejecutivo Mercantil Razon Con Imposibilidad. 1 Acdo. Núm. Exp. 37/2025.
Secreto. Ejecutivo Mercantil Computo 90d. 1 Acdo. Núm. Exp. 537/2025.
Secreto. Ejecutivo Mercantil No Presentada. 1 Acdo. Núm. Exp. 544/2025.
Secreto. Providencias Precautorias Oral Mercantil Admisión. 1 Acdo. Núm. Exp. 557/2025.
Secreto. Ejecutivo Mercantil Admisión. 1 Acdo. Núm. Exp. 570/2025.
Secreto. Ejecutivo Mercantil Admisión. 1 Acdo. Núm. Exp. 587/2025.
Secreto. Ejecutivo Mercantil Admisorio. 1 Acdo. Núm. Exp. 594/2025 Expediente.
Secreto. Ejecutivo Mercantil Computo 3d Excep y Def. 1 Acdo. Núm. Exp. 617/2024.
Secreto. Ejecutivo Mercantil Una Vez que Exhiba. 1 Acdo. Núm. Exp. 621/2024.
Secreto. Ejecutivo Mercantil Oral Oralidad Mercantil Ratifique. 1 Acdo. Núm. Exp. 647/2024.
Secreto. Providencias Precautorias Oral Mercantil Efectiva Apercibimiento. 1 Acdo. Núm. Exp. 754/2023.
Secreto. Ejecutivo Mercantil Estarse. 1 Acdo. Núm. Exp. 911/2024.
NO PUBLICADOS
Secreto. Ejecutivo Mercantil Sent. Interlocutoria. 1 Acdo. en Incidente. Núm. Exp. 497/2025 Inc. de Providencias Precautorias.

SENTENCIAS INTERLOCUTORIAS

Secreto. Ejecutivo Mercantil Sent. Interl. 1 Sent. Inter. en Incidente. Núm. Exp. 434/2025 Inc. de Providencias Precautorias
Solution México S.A. de C.V. vs. Banco Nacional México Sa Integrante del Grupo Financiero Banamex y-o. Grupo Financiero City Banamex S.A. de C.V. y HSBC México Sa Institución de Banca Múltiple Grupo Financiero HSBC. Otros Oralidad Mercantil Sent. Interl. 1 Núm. Exp. 770/2022 Segundo Tomo Ii

LA SECRETARIA DE ACUERDOS POR MINISTERIO DE LEY
LIC. ABIGAIL ARTEAGA HERNÁNDEZ

SECRETARÍA "B"
ACUERDOS DEL 3 DE JUNIO DEL 2025

BBVA México S.A. Institución de Banca Múltiple, Grupo Financiero BBVA México vs. Pet Care Group S. de R. L. de C.V. y Lara Morán Ana Paula y Jiménez Sierra Yolanda y Martínez Ramos Jacinto. Ejecutivo Mercantil Autr. de Personas. 1 Acdo. Núm. Exp. 550/2024.
Estratégica Corporativa en Finanzas S.A. P. I. de C.V. vs. Bursamétrica Finanzas Corporativas S.A. de C.V. y Ernesto Gustavo O. Farrill Santoscoy. Ejecutivo Mercantil Oral Oralidad Mercantil Autr. de Personas. 1 Acdo. Núm. Exp. 245/2022 Tomo III.
Finastrategy Mx Sociedad Anónima Promotora de Inversión de Capital Variable vs. Soto Juárez Guadalupe. Jurisdiccción Voluntaria Oral Mercantil Concluyen Diligencias de Juris. Voluntaria. 1 Acdo. Núm. Exp. 788/2024.
Flores Paredes Lilia vs. Super Abastos Centrales Comerciales Sociedad Anónima de Capital Variable. Otros Oralidad Civil Aclarado que Sea. 1 Acdo. Núm. Exp. 932/2024.
García Piña su Sucesión Jesús Alfredo vs. Grupo Nacional Provincial, S.A. B. Otros Oralidad Mercantil Se Valida Acceso a Sigi. 1 Acdo. Núm. Exp. 452/2025.
HSBC México Sociedad Anónima, Institución de Banca Múltiple, Grupo Financiero HSBC vs. Leija Aguilar Eduardo Alberto. Ejecutivo Mercantil por Hechas Manifestaciones. 3 Acdos. Núm. Exp. 538/2024.
Juda. Máximo. Otros Oralidad Mercantil Se Sobresee Amparo. 1 Acdo. en Amparo. Núm. Exp. 1408/2024 Amparo Transitorio 1408/2024 Ahora 503/2024.
Leaños Miller Gabriela Margarita vs. Monte Mitla S.A. de C.V. Sofom E. N. R. Ejecutivo Mercantil Oral Oralidad Mercantil Emplaz. Tercero Interesado. 1 Acdo. en Amparo. Núm. Exp. 920/2024 Amparo Directo Demandado.
López Zamora Isidro Telesforo vs. Zurich Santander Seguros México S.A. Otros Oralidad Mercantil Comparecencias Entrega de Póliza. 1 Acdo. Núm. Exp. 92/2024.
Muñoz Buenrostro Luis Demetrio vs. Banco Mercantil del Norte S.A. Institución de Banca Múltiple, Grupo Financiero Banorte. Otros Oralidad Mercantil Perito Solicita Billete. 1 Acdo. Núm. Exp. 902/2024.

SOLO CONSULTA
SOLO CONSULTA
SOLO CONSULTA

Pérez Ortega Noemí vs. BBVA México. S.A., Institución de Banca Múltiple, Grupo Financiero BBVA México y BBVA Seguros México, S.A. de C.V., Grupo Financiero BBVA México. Otros Oralidad Mercantil Emplaz. Tercero Interesado. 1 Acdo. en Amparo. Núm. Exp. 405/2024 Amparo Dem. BBVA México.

Secreto. Ejecutivo Mercantil Razón Imposibilidad. 1 Acdo. Núm. Exp. 255/2025.

Secreto. Providencias Precautorias Oral Mercantil Exhibe Acuse de Demanda. 1 Acdo. Núm. Exp. 292/2025.

Secreto. Ejecutivo Mercantil Cómputo Tres Días. 1 Acdo. Núm. Exp. 395/2024.

Secreto. Providencias Precautorias Mercantil Autr. de Personas. 1 Acdo. Núm. Exp. 42/2024.

Secreto. Ejecutivo Mercantil por Hechas Manifestaciones. 1 Acdo. Núm. Exp. 505/2025.

Secreto. Ejecutivo Mercantil Se Aclara Auto. 1 Acdo. Núm. Exp. 552/2025.

Secreto. Ejecutivo Mercantil Cómputo Tres Días. 1 Acdo. Núm. Exp. 575/2025.

Secreto. Ejecutivo Mercantil Oral Mercantil Desechamiento. 1 Acdo. Núm. Exp. 585/2025 Expediente.

Secreto. Ejecutivo Mercantil Oral Oralidad Mercantil No Se Acuerda de Conformidad. 1 Acdo. Núm. Exp. 608/2023.

Secreto. Ejecutivo Mercantil Cómputo Tres Días. 1 Acdo. Núm. Exp. 678/2024.

Secreto. Medios Preparatorios Mercantil Devuelve Exhorto-Precisa Domicilio-Girar Exhorto-Fecha Audiencia. 1 Acdo. Núm. Exp. 715/2024.

Unifin Financiera, S.A. B. de C.V., (Anteriormente Unifin Financiera, Sociedad Anónima Bursátil de Capital Variable, Sociedad Financiera de Objeto Múltiple, Entidad No Regulada) vs. Joymar, S. P. R. de R. L. de C.V., y Ibarra Rocha José Martín y Ortega Maíz Rosa Estela y Ibarra Ortega José Martín. Otros Oralidad Mercantil Informe Imss. 1 Acdo. Núm. Exp. 252/2024.

AUDIENCIAS

Aldana González José Eduardo vs. Martínez Hdz a Quien También Se Le Conoce como Juan Manuel Martínez Hernández Juan Manuel. Aud. de Ley y Pasa a Sent. Def. Ejecutivo Mercantil. 1 Audiencia. Núm. Exp. 188/2025.

Socafi S.A. de C.V. vs. García Camargo Yenci Paola y Flores Hernández Soledad. Aud. de Ley y Pasa a Sent. Def. Ejecutivo Mercantil. 1 Audiencia. Núm. Exp. 178/2025.

LA SECRETARIA DE ACUERDOS
LIC. BRENDA PAREDES ORTIZ

SECRETARÍA "C"
ACUERDOS DEL 3 DE JUNIO DEL 2025

Anaya Garza Enedelia vs. Constructora C-4 S.A. de C.V. Otros Oralidad Civil Autorizaciones del Notario. 1 Acdo. Núm. Exp. 476/2024.

Antón Ratzinger Evelyn vs. Castela México S.A. P. I. de C.V. y Stare Costruzione Sapi de C.V. y Uribe Barriga José Antonio. Otros Oralidad Mercantil Computo 3. 1 Acdo. Núm. Exp. 579/2025.

Banco Monex Sociedad Anónima Institución de Banca Múltiple Monex Grupo Financiero vs. Alarcón Castañeda Luis Martín. Otros Oralidad Mercantil Desechamiento. 1 Acdo. Núm. Exp. 600/2025 Expediente.

Instituto Bilingüe Oxford A.C. vs. BBVA México S.A. Institución de Banca Múltiple, Grupo Financiero BBVA México. Otros Oralidad Mercantil Computo 90 Días. 1 Acdo. Núm. Exp. 176/2025.

López Ramírez Matilde. Jurisdicción Voluntaria Oral Mercantil Declina Competencia. 1 Acdo. en Amparo. Núm. Exp. 423/2025 Amparo Matilde López.

Niembro Rivera Jesús Julián vs. Axa Seguros S.A. de C.V. Otros Oralidad Mercantil Requerimiento de Federales. 1 Acdo. en Amparo. Núm. Exp. 63/2024 Amparo Actora Niembro.

Padilla Fernández Antonia Yolanda vs. Metlife México S.A. de C.V. antes Metlife México S.A. Oral Mercantil Solicita Cheque. 1 Acdo. Núm. Exp. 539/2023 Tomo II.

Rentería Alarcón Nayeli Paulina y Rentería Alarcón María del Carmen vs. Avelino Álvarez Remigio. Otros Oralidad Civil Desechamiento. 1 Acdo. Núm. Exp. 606/2025.

Ruesga Vergara Julio Arturo vs. Sánchez Sánchez Omar Humberto. Ejecutivo Mercantil Oral Oralidad Mercantil Informan Seguimiento. 1 Acdo. Núm. Exp. 299/2024.

Saldívar Christian Iván vs. Axa Seguros S.A. de C.V. Otros Oralidad Mercantil Imposibilidad. 1 Acdo. Núm. Exp. 466/2024.

Salvador Domínguez Esther vs. García González Genaro y Asociación Cañadas del Sur A.C. y Director del Registro Público de la Propiedad y de Comercio de la Ciudad de México. Otros Oralidad Civil Oficio Federales. 1 Acdo. en Amparo. Núm. Exp. 19/2024 Amparo Actora Esther Salvador.

Secreto. Otros Oralidad Mercantil Bloqueo de Ctas. (Ejecutadas). 1 Acdo. en Incidente. Núm. Exp. 283/2025 Inc. de Providencias Precautorias.

Secreto. Ejecutivo Mercantil Inc. de Providencias. 1 Acdo. en Incidente. Núm. Exp. 399/2025 Inc. de Providencias Precautorias.

Secreto. Providencias Precautorias Oral Mercantil Exhibe Acuse de Demanda y Devolver Documentos. 1 Acdo. Núm. Exp. 459/2025.

Secreto. Medios Preparatorios a Juic. Oral Mercantil Oralidad Mercantil Imposibilidad. 1 Acdo. Núm. Exp. 463/2025.

Secreto. Ejecutivo Mercantil Proporciona Datos-Girar Nuevo Oficio. 1 Acdo. Núm. Exp. 486/2024.

Secreto. Providencias Precautorias Oral Mercantil Computo 90 Días. 1 Acdo. Núm. Exp. 536/2025.

Secreto. Ejecutivo Mercantil Admisión. 1 Acdo. Núm. Exp. 556/2025.

Secreto. Ejecutivo Mercantil Informe Telmex. 2 Acdos. Núm. Exp. 576/2024.

Secreto. Ejecutivo Mercantil Oral Mercantil Prevención. 1 Acdo. Núm. Exp. 586/2025 Expediente.

Secreto. Ejecutivo Mercantil Oral Mercantil Prevención. 1 Acdo. Núm. Exp. 590/2025 Expediente.

Secreto. Ejecutivo Mercantil Admisorio. 1 Acdo. Núm. Exp. 593/2025 Expediente.

Secreto. Ejecutivo Mercantil Admisión. 1 Acdo. Núm. Exp. 603/2025.

Secreto. Ejecutivo Mercantil Requerir Documentos. 1 Acdo. Núm. Exp. 613/2025.

Secreto. Ejecutivo Mercantil Oral Oralidad Mercantil Informe Sat. 3 Acdos. Núm. Exp. 673/2024.

Unifin Financiera S.A. B. de C.V. antes Unifin Financiera, S.A. B. de C.V. Sofom E. N. R vs. Servicsan S.A. de C.V. y Alonso David Villareal de Los Santos También Conocido como Alonso Villareal de Los Santos y Servicios Especializados de Construcción de Proyectis, S.A. de C.V. Providencias Precautorias Oral Mercantil Oficio Repetido. 2 Acdos. en Amparo. Núm. Exp. 403/2021 Amparo Indirecto 16/2025.

AUDIENCIAS

Kone México S.A. de C.V. vs. Inmobiliaria Casino Satélite S.A. de C.V. Reb. Demandada-Se Fija Fecha de Aud. Prelim. Otros Oralidad Mercantil. 1 Audiencia. Núm. Exp. 749/2024.

Laboratorio de Referencia Eli S.A. de C.V. vs. Qualitas Compañía de Seguros S.A. de C.V. Aud. Preliminar-Concentrada Otros Oralidad Mercantil. 1 Audiencia. Núm. Exp. 389/2025.

NO PUBLICADO

Niembro Rivera Jesús Julián vs. Axa Seguros S.A. de C.V. Otros Oralidad Mercantil Sent. Definitiva-Cump. de Amparo 1 Núm. Exp. 63/2024

SENTENCIA INTERLOCUTORIA NO PUBLICADA

Secreto. Providencias Precautorias Oral Mercantil Sent. Interl. 1 Sent. Inter. en Incidente. Núm. Exp. 383/2025 Providencias Precautorias y Medidas Cautelares

SENTENCIA DEFINITIVA DEL 3 DE JUNIO DEL 2025

Laboratorio de Referencia Eli S.A. de C.V. vs. Qualitas Compañía de Seguros S.A. de C.V. Otros Oralidad Mercantil Sent. Def. 1 Núm. Exp. 389/2025

EL SECRETARIO DE ACUERDOS
LIC. DAVID ROBERTO MERCADO ROJAS

DÉCIMO SEGUNDO DE LO CIVIL DE PROCESO ORAL

SECRETARÍA "A"
ACUERDOS DEL 3 DE JUNIO DEL 2025

Banco Nacional de México, S.A. Integrante del Grupo Financiero Banamex vs. Carlos Manuel Arce Ruíz, Luis Gonzalo Lugo Arriaga y Técnica Integrada para el Desarrollo de la Informática, S. C. Nul. de Juic. Concluido Civil Ejecutivo Mercantil Oral. 1 Acdo. Núm. Exp. 724/2019.

SOLO CONSULTA
SOLO CONSULTA
SOLO CONSULTA

BBVA México, Sociedad Anónima, Institución de Banca Múltiple, Grupo Financiero BBVA México vs. Hernández Cruz Cristina Teresa. Oral Mercantil Oral Mercantil. 2 Acdos. Núm. Exp. 324/2025.
Benítez Rodríguez Jorge vs. Editorial Prosperidad S.A. de C.V. y Periódico Diario Basta. Juris. Voluntaria Mercantil 1 Acdo. Núm. Exp. 437/2023.
Caja de Previsión de la Policía Preventiva de la Ciudad de México vs. Mendoza Castañeda Miguel. Oral Civil 1 Acdo. Núm. Exp. 587/2025.
Caja de Previsión de la Policía Preventiva de la Ciudad de México vs. Moreno Escobar Carlos Alberto. Otros Oralidad Civil Oral Civil. 1 Acdo. Núm. Exp. 624/2023.
Cibanco, S.A., Institución de Banca Múltiple vs. Blanco Ayala Zanoni. Providencias Precautorias Mercantil Providencias Precautorias. 2 Acdos. Núm. Exp. 184/2024.
García Álvarez Olga vs. Fuentes Reza Juan. Juris. Voluntaria Mercantil Expedientillo. 1 Acdo. en Expedientillo. Núm. Exp. 57/2023.
García Arias Omar Rodrigo vs. Joaquín Arias Delgado. Oral Civil Oral Civil. 1 Acdo. Núm. Exp. 40/2016.
Hernández Osorio Miriam vs. Coppel S.A. de C.V. Oral Mercantil Oral Mercantil. 1 Acdo. Núm. Exp. 321/2024.
Komatsu Maquinarias México, S.A. de C.V. vs. Ingeniería Portuaria Gri, S.A. de C.V. Oral Mercantil Oral Mercantil. 1 Acdo. Núm. Exp. 257/2025.
Ku Bo Financiero S.A. de C.V. Sfp vs. Chávez Romero Miguel. Oral Mercantil Oral Mercantil. 1 Acdo. Núm. Exp. 427/2022.
Martínez García Brenda Marina vs. Zurich Vida Compañía de Seguros S.A. Oral Mercantil 1 Acdo. Núm. Exp. 51/2023.
Préstamos Felices en 15 Minutos S.A. de C.V. Sofom Enr vs. Zamora Tagle Jesús. Ejecutivo Mercantil Ejecutivo Mercantil. 1 Acdo. Núm. Exp. 277/2025.
Prolec Ge Internacional, S. de R. L. de C.V. Oral Mercantil Amparo. 1 Acdo. en Amparo. Núm. Exp. 764/2022 Bis. 1 D. C. 875/2023.
Santos Coaxinque Francisco vs. Banco Santander México Sa Institución de Banca Múltiple Grupo Financiero Santander México. Oral Mercantil Oral Mercantil. 2 Acdos. Núm. Exp. 704/2024.
Secreto. Ejecutivo Mercantil Oral Oralidad Mercantil 1 Acdo. Núm. Exp. 124/2022.
Secreto. Ejecutivo Mercantil 1 Acdo. Núm. Exp. 311/2025.
Secreto. Ejecutivo Mercantil 1 Acdo. Núm. Exp. 391/2025.
Secreto. Ejecutivo Mercantil 1 Acdo. Núm. Exp. 547/2025.
Secreto. Ejecutivo Mercantil Oral Mercantil 1 Acdo. Núm. Exp. 591/2025.
Secreto. Ejecutivo Mercantil 1 Acdo. Núm. Exp. 594/2025.
Secreto. Ejecutivo Mercantil Oral Mercantil 1 Acdo. Núm. Exp. 601/2025.
Secreto. Ejecutivo Mercantil Ejecutivo Mercantil-Envio de Exhorto. 1 Acdo. Núm. Exp. 810/2024.
AUDIENCIA NO PUBLICADA
Cobos Greco Luis Conrado vs. González Pérez María Fernanda y Escalera Gómez Juan Javier. Ejecutivo Mercantil Oral Mercantil. 1 Audiencia. Núm. Exp. 724/2024.

LA SECRETARIA DE ACUERDOS
LIC. LUZ EDITH VELARDE BERNAL

SECRETARÍA "B"
ACUERDOS DEL 3 DE JUNIO DEL 2025

Caja de Previsión de la Policía Preventiva de la Ciudad de México vs. Mejía Contreras Gabriela. Cump. de Contrato Oralidad Civil 1 Acdo. Núm. Exp. 472/2025.
Caja de Previsión de la Policía Preventiva de la Ciudad de México vs. Rico Velázquez Marcos Juan. Cump. de Contrato Oralidad Civil 1 Acdo. Núm. Exp. 588/2025.
Reyes Castellanos Óscar su Sucesión vs. Ávila Nieto Igor. Ejecutivo Mercantil Oral Oralidad Mercantil 2 Acdos. Núm. Exp. 508/2024.
Secreto. Ejecutivo Mercantil 1 Acdo. Núm. Exp. 1045/2024.
Secreto. Ejecutivo Mercantil 1 Acdo. Núm. Exp. 250/2025.
Secreto. Ejecutivo Mercantil 1 Acdo. Núm. Exp. 320/2025.
Secreto. Oral Mercantil 1 Acdo. Núm. Exp. 428/2025.
Secreto. Otros Oralidad Mercantil 1 Acdo. en Incidente. Núm. Exp. 442/2024.
Secreto. Ejecutivo Mercantil Oral Oralidad Mercantil 1 Acdo. Núm. Exp. 528/2025.
Secreto. Ejecutivo Mercantil 1 Acdo. Núm. Exp. 538/2025.
Secreto. Ejecutivo Mercantil 1 Acdo. Núm. Exp. 578/2025.
Secreto. Ejecutivo Mercantil 1 Acdo. Núm. Exp. 585/2025.
Secreto. Ejecutivo Mercantil 1 Acdo. Núm. Exp. 595/2025.
Secreto. Ejecutivo Mercantil 1 Acdo. Núm. Exp. 598/2025.
Secreto. Ejecutivo Mercantil 1 Acdo. Núm. Exp. 602/2025.
Seguros Inbursa Sa Grupo Financieros Inbursa. Oral Mercantil 1 Acdo. en Amparo. Núm. Exp. 732/2024.
Sofimex Institución de Garantías S.A. vs. Solherco, S.A. de C.V. y Hernández Recio Beatriz Lucía. Providencias Precautorias Oral Mercantil 1 Acdo. en Amparo. Núm. Exp. 115/2024 556/2025-4-A.
Sutton Cherem Isaac y Saade Dayan Abraham y Masri Abadí Jaime vs. Olivera Melo Enrique. Ejecutivo Mercantil 2 Acdos. Núm. Exp. 998/2024.
AUDIENCIA
Secreto. Ejecutivo Mercantil Oral Oralidad Mercantil. 1 Audiencia. Núm. Exp. 908/2024.

LA SECRETARIA DE ACUERDOS
LIC. VICKY VERÓNICA JUÁREZ CORONADO

SECRETARÍA "C"
ACUERDOS DEL 3 DE JUNIO DEL 2025

Anuncios en Directorios S.A. de C.V. vs. Pear Automation S.A. de C.V. Oral Mercantil 1 Acdo. Núm. Exp. 189/2024.
Autofinanciamiento México S.A. de C.V. vs. Montes Soto Alma Delia y Ramírez Herrera Narciso. Oral Mercantil 1 Acdo. Núm. Exp. 1026/2024.
Banco Invex Sa Institución de Banca Múltiple Invex Grupo Financiero en su Carácter de Fiduciario en el Fideicomiso Irrevocable de Centro de Capital Identificado Bajo el Número Ochocientos Sesenta y Cinco 865. Oral Mercantil 1 Acdo. Núm. Exp. 69/2024.
BBVA México, S.A., Institución de Banca Múltiple, Grupo Financiero BBVA México vs. Pérez Chavira Margarita Eugenia. Oral Mercantil 1 Acdo. en Incidente. Núm. Exp. 469/2023 Providencia.
Monto Fácil Sociedad Anónima Promotora de Inversión de Capital Variable Sociedad Financiera de Objeto Múltiple Entidad No Regulada También Conocida como Monto Fácil Sapi de C.V. Sofom Enr vs. García Rodríguez Nieves. Ejecutivo Mercantil 1 Acdo. Núm. Exp. 119/2025.
Ppa Management S.A. de C.V. vs. Infinit Se S.A. de C.V. Oral Mercantil 1 Acdo. Núm. Exp. 16/2023.
Préstamos Felices en 15 Minutos S.A. de C.V. Sofom Enr vs. Hernández Sánchez Rafael Blas. Ejecutivo Mercantil 1 Acdo. Núm. Exp. 289/2025.
Secreto. Ejecutivo Mercantil Oral Mercantil 1 Acdo. Núm. Exp. 3/2025.
Secreto. Ejecutivo Mercantil Oral Mercantil 1 Acdo. Núm. Exp. 36/2024.
Secreto. Ejecutivo Mercantil 1 Acdo. Núm. Exp. 836/2024.
AUDIENCIAS
Centeno Pichardo Shamir y María Catalina Piedad Pichardo Muñoz como Tutora Legal de María Soraya Centeno Pichardo y Ashianty Centeno Pichardo vs. Seguros Banorte S.A. de C.V. Grupo Financiero Banorte. Pago de Seguro Oralidad Mercantil. 1 Audiencia. Núm. Exp. 586/2024.
Monto Fácil Sociedad Anónima Promotora de Inversión de Capital Variable Sociedad Financiera de Objeto Múltiple Entidad No Regulada También Conocida como Monto Fácil Sapi de C.V. Sofom Enr vs. García Rodríguez Nieves. Ejecutivo Mercantil. 1 Audiencia. Núm. Exp. 119/2025.

LA SECRETARIA DE ACUERDOS
LIC. LUZ EDITH VELARDE BERNAL

DÉCIMO TERCERO DE LO CIVIL DE PROCESO ORAL

SECRETARÍA "A"
ACUERDOS DEL 3 DE JUNIO DEL 2025

BBVA México, Sociedad Anónima, Institución de Banca Múltiple, Grupo Financiero BBVA México vs. Teixeira de Oliviera Junior Natanael. Ejecutivo Mercantil Tramite. 1 Acdo. Núm. Exp. 250/2025.

SOLO CONSULTA
SOLO CONSULTA
SOLO CONSULTA

Caja de Previsión de la Policía Preventiva de la Ciudad de México vs. Granados Soto Claudia Elizabeth. Otros Oralidad Civil Tramite. 1 Acdo. Núm. Exp. 859/2024.

Camargo Vázquez Ivonne Monserrat vs. Grand Tower del Valle A.C. y Sánchez Gabriel y Arambu Vila María Luisa y Vázquez Asencio Susana Jazmín. Oral Civil Tramite. 1 Acdo. Núm. Exp. 559/2025.

Carto Rey S.A. de C.V. vs. Productos de Plástico. Ejecutivo Mercantil Oral Oralidad Mercantil Tramite. 1 Acdo. Núm. Exp. 856/2024.

Cognos Indicadores de Mercado Sociedad Anónima de Capital Variable vs. Nandog Pet Company S de R.L. de C.V. Providencias Precautorias Oral Mercantil Turno. 2 Acdos. Núm. Exp. 883/2024.

Consorcio Mendoza y Cortez S.A. de C.V. vs. Cervantes Hernández Kevin Alejandro. Ejecutivo Mercantil Tramite. 1 Acdo. Núm. Exp. 553/2025.

Distribuidora Liverpool S.A. de C.V. vs. Cabañas Rueda Cynthia Berenice. Ejecutivo Mercantil Tramite. 1 Acdo. Núm. Exp. 403/2025.

Distribuidora Liverpool S.A. de C.V. vs. Cabañas Rueda Cynthia Berenice. Ejecutivo Mercantil Tramite. 1 Acdo. en Incidente. Núm. Exp. 403/2025 Providencias.

Ficrea S.A. de C.V. Sfp vs. Grupo Constructor Enlaces Ambiant S.A. de C.V. y Hernández Chávez Fernando José Amescua. Oral Mercantil 1 Acdo. Núm. Exp. 556/2025.

Inmobiliaria Nav S.A. de C.V. vs. Capive S.C. y Rueda Sandoval Martín Eduardo. Oral Mercantil Tramite. 1 Acdo. Núm. Exp. 406/2025.

Leaklab de México S.A. de C.V. vs. Ga Energy Services Sapi de C.V. Oral Mercantil Aud. Prel. 1 Acdo. Núm. Exp. 331/2025.

Litopos Producciones S de R.L. de C.V. vs. Promociones Antonio Peña S.A. de C.V. Otros Oralidad Mercantil Nva Cta. 1 Acdo. Núm. Exp. 304/2024.

Litopos Producciones S de R.L. de C.V. vs. Promociones Antonio Peña S.A. de C.V. Otros Oralidad Mercantil Inf Previo. 2 Acdos. en Amparo. Núm. Exp. 304/2024 Amp. Ind 716/2025.

Martino Yáber Alejandor Roberto vs. Banco Nacional de México Sa Integrante del Grupo Financiero Banamex y Tarjetas Banamex S.A. de C.V. Sofom Er Integrante del Grupo Financiero Banamex. Oral Mercantil Tramite. 1 Acdo. en Amparo. Núm. Exp. 370/2023 Amparo Promov. por el Actor.

Mgc México S.A. de C.V. vs. Servicio Petro Junipero S.A. de C.V. Ejecutivo Mercantil Tramite. 1 Acdo. Núm. Exp. 874/2024.

Monfeda Flores Rosa Marisa vs. Residencial Vertical Manzanos, Sociedad Anónima de Capital Variable y Terceros Llamados a Juicio, Instituto del Fondo Nacional de la Vivienda para los Trabajadores, Scotiabank Inverlat, Sociedad Anónima, Grupo Financiero Scotiabank Inverlat, Notario Público Número Doscientos Cuarenta de Esta Ciudad y Director del Registro Público de la Propiedad y del Comercio de Esta Ciudad. Oral Civil Tramite. 1 Acdo. Núm. Exp. 604/2016 Tomo IV.

Máximo Juda. Otros Oralidad Mercantil Tramite. 1 Acdo. en Amparo. Núm. Exp. 1408/2024 Amparo Loco.

Operadora Coyoacan de Centros de Salud S.A. de C.V. vs. López Torres Brenda Nayeli y Gil González Angelo y Gil González Rocío. Otros Oralidad Mercantil Resolución. 1 Acdo. en Amparo. Núm. Exp. 361/2024 Amparo 614/2025-I.

Operadora Falcón Sapi de C.V. Sofom Enr vs. Mimbrera Becerra Teódulo. Ejecutivo Mercantil 1 Acdo. Núm. Exp. 67/2025 Apelación.

Prisma Envase Sociedad Anónima de Capital Variable vs. Martínez Cañedo Irma de Lourdes. Otros Oralidad Mercantil Tramite. 1 Acdo. Núm. Exp. 823/2024.

Publiseg, S.A. P. I. de C.V. Sofom E. N. R. Ejecutivo Mercantil Tramite. 1 Acdo. Núm. Exp. 184/2025.

Quiroz Nicolás Raúl vs. Ramírez Bedolla Alejandro. Otros Oralidad Civil Tramite. 1 Acdo. en Amparo. Núm. Exp. 433/2024 Amparo Directo Promov. por el Actor.

Secreto. Ejecutivo Mercantil Previene. 1 Acdo. Núm. Exp. 589/2025.

Secreto. Ejecutivo Mercantil Admite. 1 Acdo. Núm. Exp. 598/2025.

Traffictthor Group S.A. de C.V. vs. Lalur S.A. de C.V. Oral Mercantil Incidente. 2 Acdos. Núm. Exp. 118/2025.

Valdivia Escamilla Adriana vs. González Díaz Enrique. Oral Civil Tramite. 2 Acdos. Núm. Exp. 583/2023.

EL SECRETARIO DE ACUERDOS
LIC. HERIBRANT PEDRAZA MEZA

SECRETARÍA "B"
ACUERDOS DEL 3 DE JUNIO DEL 2025

Banca Mifel Sa Institución de Banca Múltiple Grupo Financiero Mifel vs. López Hernández Jorge Said y Hernández Sánchez Victoria. Providencias Precautorias Mercantil 1 Acdo. Núm. Exp. 596/2025.

Burmester S.A. de C.V. vs. Digital Four Colors S.A. de C.V. Oral Mercantil 1 Acdo. Núm. Exp. 446/2025.

Caja de Previsión de la Policía Preventiva de la Ciudad de México vs. Morales Salas Enrique. Oral Civil 1 Acdo. Núm. Exp. 608/2025.

Díaz Ángeles Miroslava Isaura y Aguirre Ocaña Luis Alberto vs. Morales Esquer Fernando. Juris. Voluntaria Oral Civil 1 Acdo. Núm. Exp. 323/2025.

Díaz Carmona Jacqueline vs. Alquimiadigitalmx S.A. de C.V. Ejecutivo Mercantil 1 Acdo. Núm. Exp. 38/2025.

Érika Yolanda Aragón Moreno vs. Norma Adriana Santander Orozcoabraham Gerardo Aragón Moreno. Oral Civil 1 Acdo. Núm. Exp. 323/2020.

Érika Yolanda Aragón Moreno vs. Norma Adriana Santander Orozcoabraham Gerardo Aragón Moreno. Oral Civil 1 Acdo. en Amparo. Núm. Exp. 323/2020 Amparo Indirecto 1282/2024.

Finastrategy Mx Sociedad Anónima Promotora de Inversión de Capital Variabl vs. Cervantes Ramírez Julio César. Oral Mercantil 1 Acdo. Núm. Exp. 494/2023.

Gómez Miranda Xóchitl María vs. Promotora Tarimbaro S.A. de C.V. y Fernández Trujillo Alfredo. Otros Oralidad Civil 1 Acdo. Núm. Exp. 791/2024.

Hughes Acosta Paulo Ignacio vs. Rodríguez Molleda Alonso. Ejecutivo Mercantil Oral Oralidad Mercantil 1 Acdo. en Otros. Núm. Exp. 320/2023 Segunto Tomo.

José Alberto Torres González y Rogelio Castillo Rodríguez vs. Tranpsortes Ruta 85 Sociedad Anónima de Cápital Variable. Ejecutivo Civil 1 Acdo. en Tercería. Núm. Exp. 309/2017 Terc. Excl. de Dominio.

Juárez Sarabia Alejandra vs. Axa Seguros S.A. de C.V. Oral Mercantil 1 Acdo. Núm. Exp. 557/2025.

Maldonado Dominguez Rubén Jacobo vs. Valle Aguilar José Antonio. Ejecutivo Mercantil Oral Oralidad Mercantil 2 Acdos. Núm. Exp. 290/2022.

Martínez Colín Sergio vs. BBVA México Sa Institución de Banca Múltiple Grupo Financiero BBVA México. Oral Mercantil 1 Acdo. Núm. Exp. 965/2024.

Mvs Net. Sociedad Anónima de Capital Variable vs. Fernando Abreu Méndez. Oral Mercantil 1 Acdo. en Otros. Núm. Exp. 898/2017 Tomo II.

Nr Finance México S.A. de C.V. vs. Acevedo Maldonado María Juana. Ejecutivo Mercantil 1 Acdo. Núm. Exp. 602/2025.

Nr Finance México S.A. de C.V. vs. Flores Retana Edaena. Ejecutivo Mercantil 1 Acdo. Núm. Exp. 599/2025.

Presta Dinero S.A. de C.V. vs. Robles Chacón Karla Susana. Ejecutivo Mercantil 1 Acdo. Núm. Exp. 23/2025.

Secreto. Ejecutivo Mercantil 1 Acdo. Núm. Exp. 173/2025.

Secreto. Ejecutivo Mercantil 1 Acdo. Núm. Exp. 332/2024.

Secreto. Ejecutivo Mercantil Oral Oralidad Mercantil 1 Acdo. Núm. Exp. 449/2022.

Secreto. Ejecutivo Mercantil 1 Acdo. Núm. Exp. 605/2025.

Secreto. Ejecutivo Mercantil 1 Acdo. Núm. Exp. 611/2025.

Tenmas, S.A. de C.V., Sofom, E. N. R vs. Inmobiliaria Chasomo, S.A. de C.V. y Chávez López José Carlos. Ejecutivo Mercantil Oral Oralidad Mercantil 1 Acdo. Núm. Exp. 194/2023.

Unifin Financiera, S.A. B de C.V. vs. I Space, S.A. de C.V. y Chong Chi Lee y Juic. Park Sung. Oral Mercantil 1 Acdo. Núm. Exp. 83/2023.

Villaseñor Costa Benjamín vs. Consejo de Asistencia Al Microemprendedor S.A. de C.V. Sfp También Conocida como Came. Oral Mercantil 1 Acdo. Núm. Exp. 545/2025.

AUDIENCIA

Martínez Colín Sergio vs. BBVA México Sa Institución de Banca Múltiple Grupo Financiero BBVA México. Oral Mercantil. 1 Audiencia. Núm. Exp. 965/2024.

SENTENCIA DEFINITIVA DEL 3 DE JUNIO DEL 2025

Presta Dinero S.A. de C.V. vs. Robles Chacón Karla Susana. Ejecutivo Mercantil 1 Núm. Exp. 23/2025

LA SECRETARIA DE ACUERDOS
LIC. ARLEN VILLEGAS GÓMEZ

SOLO CONSULTA
SOLO CONSULTA
SOLO CONSULTA

SECRETARÍA "C"
ACUERDOS DEL 3 DE JUNIO DEL 2025

Arquinteg S.A. de C.V. vs. Global Mexicana de Infraestructura S.A. de C.V. Oral Mercantil 2 Acdos. Núm. Exp. 186/2023.
Grupo Collado Sociedad Anónima de Capital Variable vs. Construcciones Aldesem Sociedad Anónima de Capital Variable. Oral Mercantil 1 Acdo. Núm. Exp. 15/2018.
Grupo Collado Sociedad Anónima de Capital Variable vs. Construcciones Aldesem Sociedad Anónima de Capital Variable. Oral Mercantil 2 Acdos. Núm. Exp. 15/2018 Tomo II.
Levy Hop Máyer vs. Desarrollos Especializados en Biotecnologia y Diagnóstico Molecular S.A. de C.V. y Flores Alvarado Alma Astrid. Oral Mercantil 1 Acdo. Núm. Exp. 318/2025.
Margalli Alcántara Rosa María vs. Luisa Reyes Gómez. Oral Civil 1 Acdo. Núm. Exp. 471/2018.
Muñoz Linss Luis Alvar vs. American Express Bank (México), S.A. Institución de Banca Múltiple y American Express Company (México) Sociedad Anónima de Capital Variable. Ejecutivo Mercantil Oral Oralidad Mercantil 1 Acdo. Núm. Exp. 213/2022.
Secreto. Ejecutivo Mercantil 1 Acdo. Núm. Exp. 102/2025.
Secreto. Ejecutivo Mercantil 1 Acdo. Núm. Exp. 453/2025.
Secreto. Ejecutivo Civil 2 Acdos. Núm. Exp. 573/2025.
Secreto. Ejecutivo Mercantil Oral Oralidad Mercantil 1 Acdo. Núm. Exp. 747/2024.
Secreto. Providencias Precautorias Oral Mercantil 1 Acdo. Núm. Exp. 765/2024 Providencia Precautoria.
Secreto. Ejecutivo Mercantil 1 Acdo. Núm. Exp. 951/2024.
NO PUBLICADOS
Ponce Romero Regina Guadalupe vs. Ponce Romero Cristina y Leal Sánchez Marcelino. Oral Mercantil 1 Acdo. Núm. Exp. 558/2025.
Secreto. Ejecutivo Mercantil 1 Acdo. Núm. Exp. 609/2025.
Secreto. Ejecutivo Mercantil 1 Acdo. Núm. Exp. 612/2025.

LA SECRETARIA DE ACUERDOS
LIC. TANIA HAYDEE ORTIZ SALDAÑA

DÉCIMO CUARTO DE LO CIVIL DE PROCESO ORAL Y DE TUTELA DE DERECHOS HUMANOS DE LA CIUDAD DE MÉXICO

SECRETARÍA "A"
ACUERDOS DEL 3 DE JUNIO DEL 2025

Banco Mercantil del Norte, S.A. Institución de Banca Múltiple, Grupo Financiero Banorte vs. Audio Power Mobile Shop, S.A. de C.V. y Leyva Ceballos Gustavo Salvador y Leyva Ceballos Alejandro. Ejecutivo Mercantil Oral Mercantil D. Solicita Devolución Documentos. 1 Acdo. Núm. Exp. 380/2025.
Banco Mercantil del Norte, Sociedad Anónima, Institución de Banca Múltiple, Grupo Financiero Banorte vs. Audio Power Mobile Shop S.A. de C.V. y Leyva Ceballos Gustavo Salvador. Ejecutivo Mercantil Oral Mercantil D. Solicita Devolución Documentos. 1 Acdo. Núm. Exp. 212/2025.
Banco Mercantil del Norte, Sociedad Anónima, Institución de Banca Múltiple, Grupo Financiero Banorte vs. Audio Power Mobile Shop S.A. de C.V. y Leyva Ceballos Gustavo Salvador. Ejecutivo Mercantil Oral Mercantil D. Acuse Siara. 1 Acdo. en Otros. Núm. Exp. 212/2025 Providencias Precautorias.
Caja de Previsión de la Policía Preventiva de la Ciudad de México vs. Alvarado Castro Ana Lucía. Oral Civil D. No Ha Lugar. 1 Acdo. Núm. Exp. 636/2024.
Carranza Martínez René Rodolfo vs. Agentes Inmobiliarios Artevic S.A. de C.V. Oral Civil D. Sicor Denegado. 2 Acdos. Núm. Exp. 382/2025.
Comercializadora de Energeticos Fraval S.A. de C.V. vs. Super Servicio Frontera S.A. de C.V. Oral Mercantil A-Ratificar Firma. 1 Acdo. Núm. Exp. 550/2025.
Daimler Financial Services México S de R.L. de C.V. vs. Hernández Reyes José Antonio. Oral Mercantil D. Razón Actuarial-Turno. 1 Acdo. Núm. Exp. 318/2024.
Heinz México S.A. de C.V. vs. Ahuic Global S.A. de C.V. y Kin Fit Superfoods S.A. de C.V. y Rocha Marván Carlos Mauricio y Rocha Marván Jorge Gustavo y Fernández Miranda Carolina. Oral Mercantil D. Respuesta Oficio. 2 Acdos. Núm. Exp. 304/2025.
HSBC México, S.A. Institución de Banca Múltiple, Grupo Financiero HSBC, División Fiduciaria en su Carácter de Fiduciario en el Fideicomiso No. F/234036 vs. Elsa Erendira Villegas Pérez y Otro. Oral Mercantil A-Se Agrega Ced. y Razón Actuarial. 1 Acdo. Núm. Exp. 700/2016.
Koe Mexicana S.A. de C.V. vs. Gutiérrez Herrera Juan Alfonso. Oral Mercantil A-Prevención. 1 Acdo. Núm. Exp. 594/2025.
Portafolio de Negocios, S.A. de C.V. Sofom E. R vs. Copoelc, S.A. de C.V. y Tovar Martínez Ernesto y Tovar Martínez José Guadalupe. Ejecutivo Mercantil D. Acuse Siara. 1 Acdo. en Amparo. Núm. Exp. 66/2024 Interpuesto por Ernesto Tovar Martínez 339/2025.
Rojas López Claudia Teresa. Otros Oralidad Civil D. Amparo Buscador (Negó Susp. Definitiva). 1 Acdo. en Amparo. Núm. Exp. 690/2022 Amparo Indirecto 690/2022-Vii.
Romero Sánchez Elizabeth vs. Perea Cortés Roberto. Oral Civil A-Vista a la Actora Con Contestación de Demanda. 1 Acdo. Núm. Exp. 258/2025.
Ruíz Ayala Martín vs. Martina Encarnación Salazar Alarcón También Conocida Con el Nombre de Martina Encarnación Salazar Alarcón de Puebla y José Antonio Puebla Martínez, Ambos su Sucesión, a Través de Mónica Azucena Salazar Chiappini. Oral Civil D. Autorización. 1 Acdo. Núm. Exp. 194/2019.
Secreto. Providencias Precautorias Mercantil D. Sicor. 1 Acdo. Núm. Exp. 164/2025.
Secreto. Ejecutivo Mercantil D. Razón Actuarial-Vista. 1 Acdo. en Otros. Núm. Exp. 276/2025 Providencias Precautorias.
Secreto. Oral Mercantil D. Acuse Siara. 1 Acdo. en Otros. Núm. Exp. 336/2025 Providencias Precautorias.
Secreto. Providencias Precautorias Mercantil D. Siara. 1 Acdo. Núm. Exp. 346/2025.
Secreto. Ejecutivo Mercantil A-Ratificar Firma. 1 Acdo. Núm. Exp. 548/2025.
Secreto. Ejecutivo Mercantil A-Desechamiento. 1 Acdo. Núm. Exp. 596/2025.
Secreto. Providencias Precautorias Mercantil A-Prevención Prov. Prec. 1 Acdo. Núm. Exp. 600/2025.
Secreto. Ejecutivo Mercantil D. Siara. 1 Acdo. en Otros. Núm. Exp. 608/2024 Providencias Precautorias.
Secreto. Ejecutivo Mercantil D. Requerimiento de Documentos. 1 Acdo. Núm. Exp. 620/2025.
Secreto. Ejecutivo Mercantil D. Requerimiento de Documentos. 1 Acdo. Núm. Exp. 622/2025.
Secreto. Ejecutivo Mercantil Oral Mercantil D. Razón Actuarial-Vista. 1 Acdo. Núm. Exp. 76/2023.
Secreto. Ejecutivo Mercantil 2 Acdos. en Otros. Núm. Exp. 794/2024 Providencias Precautorias.
Secreto. Ejecutivo Mercantil D. Autorización. 1 Acdo. Núm. Exp. 836/2024.
Secreto. Ejecutivo Mercantil D. Siara. 1 Acdo. en Otros. Núm. Exp. 836/2024 Providencias Precautorias.
Servicios Múltiples Corporativos S.A. de C.V. vs. Laboratorios Diagnomol S.A. de C.V. Oral Mercantil D. Turno-Cedula. 1 Acdo. Núm. Exp. 398/2025.
Toyota Financial Services México S.A. de C.V. vs. Vela García Ma. Soledad. Ejecutivo Mercantil D. Solic. Copias Certificadas. 1 Acdo. Núm. Exp. 348/2024.
Unifin Financiera, S.A. B. de C.V., Anteriormente Unifin Financiera S.A. B. de C.V., Sociedad Financiera de Objeto Múltiple, Entidad No Regulada vs. Farsi Logistics, S.A. de C.V., Siller Ruíz Elvia y Rivera González César Martín. Oral Mercantil D. Siara. 1 Acdo. Núm. Exp. 254/2020.
NO PUBLICADOS
Acosta Torres Marco Antonio y Alanís Bermúdez Sucesión de Gabriela vs. Seguros Banorte, S.A. de C.V. Grupo Financiero Banorte. Oral Mercantil A-Subsisten Imprecisiones. 1 Acdo. Núm. Exp. 358/2023.
Flores Mendoza Raúl vs. Peralta Orihuela, su Sucesión José Darío. Oral Civil D. Sent. Causó Ejecutoria. 1 Acdo. Núm. Exp. 92/2024.

SOLO CONSULTA
SOLO CONSULTA
SOLO CONSULTA

Galván Trejo Jorge vs. Carmen del Villar Vda. de Fernández Robert, Eduardo Fernández Robert del Villar, Adrián Fernández Robert del Villar e Ignacio Fernández Robert del Villar. Oral Civil A-Turno. 1 Acdo. en Amparo. Núm. Exp. 62/2021 Interpuesto por Jorge Galván Trejo D. C. 302/2025.

AUDIENCIA

Álvarez Casa Madrid Patricia vs. Scotiabank Inverlat Sociedad Anónima Institución de Banca Múltiple Grupo Financiero Scotiabank Inverlat 6. C. Acta de Aud. Prelim. Oral Mercantil. 1 Audiencia. Núm. Exp. 324/2025.

LA SECRETARIA DE ACUERDOS
LIC. SILVIA SOTO ESCALANTE

SECRETARÍA "B"
ACUERDOS DEL 3 DE JUNIO DEL 2025

BBVA México Sa Institución de Banca Múltiple Grupo Financiero BBVA México vs. Magallan García Yerina. Oral Mercantil D. Razón Actuarial-Vista. 1 Acdo. Núm. Exp. 471/2025.

BBVA México, Sociedad Anónima, Institución de Banca Múltiple, Grupo Financiero BBVA México vs. Pavony Rico Michael. Oral Mercantil D. Ratificar. 1 Acdo. Núm. Exp. 519/2025.

Distribuidora de Camiones Guerrero S.A. de C.V. vs. Svs Soluciones Tecnológicas Volumen y Servicio S.A. de C.V. Oral Mercantil D. Razón Actuarial-Vista. 1 Acdo. Núm. Exp. 83/2025.

El Palacio de Hierro, S.A. de C.V. vs. Camacho Pineda Jorge Erik. Oral Mercantil D. Desechado. 1 Acdo. Núm. Exp. 621/2025.

Elvira Sanz Silvia vs. Rovelo González Javier. Oral Civil D. No Ampara Ni Protege. 1 Acdo. en Amparo. Núm. Exp. 563/2023 Interpuesto por Javier Rovelo González D. C. 579/2024.

Glider Mexicali, S. de R. L. de C.V. vs. Ángeles Jiménez Fernando. Oral Mercantil D. Turno-Oficio. 1 Acdo. Núm. Exp. 635/2024.

Refrigeración Comercial y Restaurantera Refcor Sas de C.V. vs. Distribuidora de Alimentos Th. Oral Mercantil D. Comparecencia-Turno Oficio. 1 Acdo. en Amparo. Núm. Exp. 955/2024 Interpuesto por Distribuidora de Alimentos Th, S.A. de C.V.

Secreto. Ejecutivo Mercantil D. Desechado Em. 1 Acdo. Núm. Exp. 555/2025.

Secreto. Ejecutivo Mercantil D. Razón Actuarial-Vista. 2 Acdos. Núm. Exp. 427/2025.

Secreto. Ejecutivo Mercantil D. Sicor. 1 Acdo. Núm. Exp. 155/2025.

Secreto. Ejecutivo Mercantil Oral Mercantil D. Devolución Exhorto-Vista. 1 Acdo. Núm. Exp. 23/2025.

Secreto. Ejecutivo Mercantil Oral Oralidad Mercantil D. Respuesta Oficio. 2 Acdos. Núm. Exp. 77/2020 Tomo III.

Secreto. Oral Civil B-Contestación de Demanda. 1 Acdo. Núm. Exp. 375/2025.

Secreto. Oral Mercantil B-Cita Sent. Interlocutoria. 2 Acdos. Núm. Exp. 689/2024.

Secreto. Oral Mercantil D. Acuse Siara. 1 Acdo. en Otros. Núm. Exp. 335/2025 Providencias Precautorias.

Secreto. Oral Mercantil D. Requerimiento de Documentos. 1 Acdo. Núm. Exp. 617/2025.

Secreto. Providencias Precautorias Mercantil B-Providencias Ejecutadas-Remisión a la Opc. 1 Acdo. Núm. Exp. 257/2025.

Secreto. Providencias Precautorias Mercantil B-Ratificado que Sea. 1 Acdo. Núm. Exp. 547/2025.

Secreto. Providencias Precautorias Mercantil D. Requerimiento de Documentos. 1 Acdo. Núm. Exp. 619/2025.

Secreto. Providencias Precautorias Mercantil D. Siara. 1 Acdo. Núm. Exp. 153/2025.

Secreto. Providencias Precautorias Mercantil D. Siara. 1 Acdo. Núm. Exp. 363/2025.

Velásquez López Ma Angélica del Carmen vs. Aguirre Bringas María Teresa y la Caja de Jubilaciones y Retiros de la Asociación Sindical de Pilotos Aviadores de México y Registro Público de la Propiedad y de Comercio de la Ciudad de México. Oral Civil B-Protoc. Adulto Mayor. 1 Acdo. Núm. Exp. 59/2025.

SENTENCIA DEFINITIVA DEL 3 DE JUNIO DEL 2025

Operadora Eclectic, S.A. de C.V. vs. Rubio Maqueo Gerardo. Oral Mercantil B-Sent. Def. 1 Núm. Exp. 565/2024

EL SECRETARIO DE ACUERDOS
LIC. ELOY CANTERA MONTIEL

SECRETARÍA "C"
SIN PUBLICACIÓN

DÉCIMO QUINTO DE LO CIVIL DE PROCESO ORAL Y DE TUTELA DE DERECHOS HUMANOS DE LA CIUDAD DE MÉXICO

SECRETARÍA "A"
ACUERDOS DEL 3 DE JUNIO DEL 2025

Arrendadora Monex S.A. de C.V. Anteriormente Arrendadora Vance S.A. de C.V. vs. Navarra Querétaro Constructora S.A. de C.V. y Caro González Germán. Nul. de Juic. Concluido Civil Recoge Documentos. 1 Acdo. Núm. Exp. 148/2020.

Banco Santander México, S.A. Institución de Banca Múltiple, Grupo Financiero Santander México vs. Atb Audience Market, S.A. de C.V. y Garcés Pérez Silvia. Ejecutivo Mercantil Oral Oralidad Mercantil Debera de Estarse. 1 Acdo. 1 Acdo. en Incidente. Núm. Exp. 311/2023.

Campos Rascón Sandra Lucía vs. Natura Distribuidora de México S.A. de C.V. Oral Mercantil Recoge Documentos. 1 Acdo. Núm. Exp. 561/2025.

Cerón Hernández José Ricardo vs. Hernández Olvera Natalia. Oral Civil Faltan Traslados. 1 Acdo. Núm. Exp. 52/2019.

Comercializadora Rafrod S.A. de C.V. vs. Morgadanes Torres Rainer. Oral Mercantil Prevención. 1 Acdo. Núm. Exp. 557/2025.

Corporativo Laudex Sapi de C.V. Sofom Enr vs. López González Fátima y González Hernández Arisbetd Berenice. Oral Mercantil Turno Cedula. 1 Acdo. Núm. Exp. 387/2025.

Desarrollo Integral Publicitario S.A. de C.V. vs. Universidad Univer Milenium del Estado de México Sc. Oral Mercantil Contestación de Demanda. 1 Acdo. Núm. Exp. 437/2025.

Epc International Projet Support S.A. de C.V. vs. Constructora Macoin del Centro S.A. de C.V. y Salinas Viveros Elizabeth Aída y López Maquency Camelia y Sánchez Salinas Jazmany y Domínguez Pérez Dora Liz. Oral Mercantil Agregar Exhorto. 1 Acdo. Núm. Exp. 10/2025.

Flores Córdova Nicolás Ramón vs. Panteones Verticales Sa y También Conocido como Panteon del Ángel y-o. Grupo Gayosso S.A. de C.V. y-o. Mausoleos del Ángel S.A. de C.V. Oral Civil Desecha. 1 Acdo. Núm. Exp. 540/2025.

Ibáñez Canchola Sharon Andrea vs. Banco Azteca Sa Institución de Banca Múltiple. Oral Mercantil Vista Manifestaciones. 1 Acdo. Núm. Exp. 81/2024.

Islas Benitez Leticia Miriam vs. Banco Santander México Sa Institución de Banca Múltiple Grupo Financiero Santander México. Oral Mercantil Agrega Oficio. 1 Acdo. Núm. Exp. 377/2024.

Islas Fonseca Berta vs. Cortés Uscanga Rivera y Asociados S.A. de C.V. Resc. de Contrato Oralidad Civil Diverso Proveido. 1 Acdo. Núm. Exp. 594/2023.

Íñigo Jiménez Luis Arturo vs. Mexsemi S.A. de C.V. Oral Mercantil Admite Amparo Directo. 1 Acdo. en Cuaderno_Amparo_Dem. Núm. Exp. 781/2024.

Martín Romero Servicios Jurídicos S.C. vs. Moreno Reyes Enriqueta. Oral Civil Ha Causado Ejecutoria. 1 Acdo. Núm. Exp. 941/2024.

Navalmex Combustibles S.A. de C.V. vs. Sapura Energy Mexicana Sapi de C.V. y Alta Navegación de México S de R.L. de C.V. y Tmm División Marítima S.A. de C.V. y Navarro Shipping S de R.L. de C.V. y Steuart Maritime México S de R.L. de C.V. y Compañía de Apoyo Marítimo del Golfo S.A. de C.V. Oral Mercantil Girar Oficio. 2 Acdos. Núm. Exp. 734/2022 Bis. 1.

Secreto. Providencias Precautorias Mercantil Turno. 1 Acdo. Núm. Exp. 371/2025.

Secreto. Oral Mercantil Ordena Exhorto. 1 Acdo. Núm. Exp. 410/2022.

Secreto. Ejecutivo Mercantil Oral Mercantil Nuevo Electrónico. 1 Acdo. Núm. Exp. 610/2025.

Secreto. Ejecutivo Mercantil Oral Mercantil Nuevo Electrónico. 1 Acdo. Núm. Exp. 611/2025.

Secreto. Providencias Precautorias Mercantil Auto Diverso. 2 Acdos. Núm. Exp. 616/2024.

Vázquez Colmenares Irma vs. Ramírez Martha y Aguiñaga Ramírez Jonathan. Oral Mercantil Recoge Documentos. 1 Acdo. Núm. Exp. 610/2022.

AUDIENCIAS

SOLO CONSULTA
SOLO CONSULTA
SOLO CONSULTA

Concepto Móvil Sociedad Anónima de Capital Variable vs. Tecnología y Soluciones Aplicadas Sociedad Anónima de Capital Variable y Peña Curiel David. Señala A. Prelim. Oral Mercantil. 1 Audiencia. Núm. Exp. 214/2024.

FI Distribución S.A. de C.V. vs. Garibay Morales Luis Gerardo. Acta Aud. Prelim. Oral Mercantil. 1 Audiencia. Núm. Exp. 7/2022.

Islas Benítez Leticia Miriam vs. Banco Santander México Sa Institución de Banca Múltiple Grupo Financiero Santander México. Señala A. Prelim. Oral Mercantil. 1 Audiencia. Núm. Exp. 377/2024.

LA SECRETARIA DE ACUERDOS
LIC. ARGELIA ÁLVAREZ ROCHA

SECRETARÍA "B"
ACUERDOS DEL 3 DE JUNIO DEL 2025

Banco Santander México, S.A., Institución de Banca Múltiple, Grupo Financiero Santander México vs. Inmobiliaria Liguria, Sociedad Anónima de Capital Variable. Providencias Precautorias Oral Mercantil 3 Acdos. Núm. Exp. 738/2024.

Barajas Torres Héctor vs. Bercovich Reich José y Israel Goldzweig Rebeca. Oral Mercantil 1 Acdo. Núm. Exp. 105/2025.

Consorcio Inmobiliario Cahsa S.A. de C.V. vs. Fosado Muñoz Lizbeth. Juris. Voluntaria Civil 1 Acdo. Núm. Exp. 445/2025.

Credifom Sapi de C.V. Sofom Enr vs. Olvera Gómez Alexis Joel. Providencias Precautorias Mercantil Autorización. 1 Acdo. Núm. Exp. 675/2024.

Desarrollos Inmobiliarios Raipavi S.A. de C.V. vs. Nacional Financiera S.N.C. como Fiduciaria del Gobierno Federal en el Fideicomiso Denominado Fondo Nacional de Fomento Al Turismo. Oral Mercantil Exhibe Acuse. 1 Acdo. en Amparo. Núm. Exp. 826/2024 Directo Nacional.

Juárez Rojano Alfredo vs. Juan Carlos Aguirre Lira, Rubén Ramírez Rojano y Registro Público de la Propiedad y de Comercio de la Ciudad de México. Oral Civil Ratificar Firma. 1 Acdo. Núm. Exp. 59/2017.

Mapelli Mozzi Pintado José Carlos vs. Abeyta Melendrez Mario. Oral Mercantil Oficio Al Archivo. 1 Acdo. en Expedientillo. Núm. Exp. 745/2024.

Mtl Debt Sapi de C.V. vs. Cementos y Aceros Las Torres S.A. de C.V. y Torres Patraca Armando y Corrugados y Cementos 2000 S.A. de C.V. Ejecutivo Mercantil Autorización. 1 Acdo. Núm. Exp. 850/2024.

Secreto. Providencias Precautorias Mercantil Oficio a BBVA. 3 Acdos. Núm. Exp. 109/2025.

Secreto. Juris. Voluntaria Mercantil Ratificar Firma. 1 Acdo. Núm. Exp. 412/2025.

Secreto. Ejecutivo Mercantil Ordena Cedula. 1 Acdo. Núm. Exp. 441/2025.

Secreto. Ejecutivo Mercantil Exhibe Traslado. 2 Acdos. Núm. Exp. 498/2025.

Secreto. Ejecutivo Mercantil Admisorio. 1 Acdo. Núm. Exp. 538/2025.

Velázquez Escudero Karina Janet vs. Fad & Arquitectos S.A. de C.V. y Fadl Fortuol Nacim Francisco Javier. Cump. de Contrato Oralidad Mercantil 4 Acdos. en Amparo. Núm. Exp. 488/2023 Indirecto Francisco.

MAL PUBLICADOS

Secreto. Ejecutivo Mercantil Diverso Proveido. 1 Acdo. Núm. Exp. 250/2025.

Secreto. Oral Mercantil Diverso Proveido. 1 Acdo. en Incidente. Núm. Exp. 423/2025.

AUDIENCIAS

Auto Refacciones San Francisco S.A. de C.V. vs. BBVA México S.A. de C.V. Señala Prelim. Oral Civil. 1 Audiencia. Núm. Exp. 48/2025.

Larios Calvo Guadalupe vs. Rostro Quiroz Artemio y C Dirección General del Registro Público de la Propiedad y del Comercio de la Ciudad de México. Señala Aud. Oral Civil. 1 Audiencia. Núm. Exp. 8/2024.

LA SECRETARIA DE ACUERDOS
LIC. SANDRA ITZEL ZARATE

SECRETARÍA "C"
ACUERDOS DEL 3 DE JUNIO DEL 2025

Arce Conde Carlos Iván vs. Conde González María Gloria. Oral Civil Cedula Diligenciada. 1 Acdo. Núm. Exp. 366/2024.

Bandala Díaz Murcio y Asociados S.C. antes Bandala Díaz García y Asociados S.C. vs. Benítez Castillejos Aurelia. Oral Civil Se Le Manda Auto Diverso. 2 Acdos. Núm. Exp. 166/2025.

BBVA México, Sociedad Anónima, Institución de Banca Múltiple, Grupo Financiero BBVA México vs. Pinal Prieto Mónica. Oral Mercantil Admisorio. Cedula. 1 Acdo. Núm. Exp. 353/2025.

Beyka Sheldon S.A. de C.V. vs. Hospital de la Mujer y Secretaria de Salud del Gobierno de la Ciudad de México. Oral Mercantil Autr. Atora. 4 Acdos. Núm. Exp. 256/2025.

Caja de Previsión de la Policía Preventiva de la Ciudad de México vs. Antonio Antonio Arnulfo. Otros Oralidad Civil Exhibe Minutas. 1 Acdo. Núm. Exp. 409/2024.

Cibanco Sa Institución de Banca Múltiple como Causahabiente Final de Deutsche Bank México Sa Institución de Banca Múltiple División Fiduciaria como Fiduciario del Fideicomiso F 1037 vs. Odos Parking S.A. de C.V. Oral Mercantil Admisión. 1 Acdo. Núm. Exp. 549/2025.

Cooperativa de Equipos Cnc de México S C de R.L. de C.V. vs. Scrap World S.A. de C.V. Oral Mercantil Admisión. 1 Acdo. Núm. Exp. 589/2025.

Nacional Financiera Sociedad Nacional de Crédito Institución de Banca de Desarrollo como Fiduciaria en el Fideicomiso Denominado Fondo para el Desarrollo Social de la Ciudad de México Fondeso y Fondo para el Desarrollo Social de la Ciudad de México vs. Ramírez Gómez Adrián Esteban y Alvarado Yáñez Roberto Armando. Oral Mercantil Dev Ced Sin Dilig. 2 Acdos. Núm. Exp. 486/2025.

Salinas Reyes Miguel Ángel vs. Jiménez Ramírez Angélica. Juris. Voluntaria Civil Formar Expedientillo. 1 Acdo. en Expedientillo. Núm. Exp. 409/2025.

Secreto. Ejecutivo Mercantil Oral Oralidad Mercantil Devolución de Documentos. 1 Acdo. Núm. Exp. 309/2025.

Secreto. Ejecutivo Mercantil Oral Oralidad Mercantil Dev Ced Sin Dilig. 1 Acdo. Núm. Exp. 316/2023.

Secreto. Ejecutivo Mercantil Oral Oralidad Mercantil Aclaración de Auto. 1 Acdo. Núm. Exp. 419/2025.

Secreto. Ejecutivo Mercantil Admite. 1 Acdo. Núm. Exp. 436/2025.

Secreto. Ejecutivo Mercantil Admis. Exhorto. 1 Acdo. Núm. Exp. 460/2025.

Secreto. Ejecutivo Mercantil Aclaración de Auto. 1 Acdo. Núm. Exp. 463/2025.

Secreto. Ejecutivo Mercantil Disp Exhorto. 1 Acdo. Núm. Exp. 543/2025.

Secreto. Ejecutivo Mercantil Admisión. 1 Acdo. Núm. Exp. 586/2025.

Secreto. Ejecutivo Mercantil Autoriza. 1 Acdo. Núm. Exp. 736/2024 Providencias Pfrecautorias.

Social Impact Technologies S.A. de C.V. vs. Bastar Torres Claudia del Carmen. Oral Mercantil Devolución de Documentos. 1 Acdo. Núm. Exp. 276/2025.

NO PUBLICADO

Secreto. Oral Mercantil Admisión. Of. Siara. 1 Acdo. en Incidente. Núm. Exp. 353/2025 Providencias Precautorias.

AUDIENCIAS

Comercializadora Sn Agustín S.A. de C.V. vs. Hdi Seguros S.A. de C.V. Aud. Prelim. Oral Mercantil. 1 Audiencia. Núm. Exp. 286/2025.

Islas Huerta Luis Antonio vs. Pérez Pérez Antonio Benjamín. Señala Aud. de Juic. Oral Mercantil. 1 Audiencia. Núm. Exp. 693/2024.

LA SECRETARIA DE ACUERDOS
LIC. CLAUDIA MERA ROSAS

DÉCIMO SEXTO DE LO CIVIL DE PROCESO ORAL Y DE TUTELA DE DERECHOS HUMANOS DE LA CDMX

SECRETARÍA "A"
ACUERDOS DEL 3 DE JUNIO DEL 2025

Agronegocios Laad S.A. de C.V. Sofom Enr vs. Álvarez Peña Luis Fernando. Ejecutivo Mercantil Oral Mercantil 1 Acdo. Núm. Exp. 512/2025.

Aguilar Ortega Gregorio vs. Mendoza Álvarez Eduardo. Oral Civil 1 Acdo. Núm. Exp. 462/2025.

Anwar Hussain Tariq vs. Morales Pérez Jorge y Morales Pérez María Sandra. Ejecutivo Mercantil 2 Acdos. Núm. Exp. 831/2024.

SOLO CONSULTA
SOLO CONSULTA
SOLO CONSULTA

Banco Mercantil del Norte Sa vs. Kae Soluciones Arquitectónicas y Construcción S de R.L. de C.V. y López Rodríguez Armando Iván. Ejecutivo Mercantil Oral Mercantil 1 Acdo. Núm. Exp. 962/2024.

Banco Santander México Sa Institución de Banca Múltiple Grupo Financiero Santander México vs. Miranda Torres Diana. Ejecutivo Mercantil 1 Acdo. en Cuaderno_Amparo_Dem. Núm. Exp. 771/2024 Amparo Indirecto 52/2025.

Cienfuegos Nájera Ingrid vs. Banco Mercantil del Norte Sa Institución de Banca Múltiple Grupo Financiero Banorte. Oral Mercantil 2 Acdos. Núm. Exp. 1012/2024.

El Palacio de Hierro, S.A. de C.V. vs. González Garza Gloria María Marcela. Oral Mercantil 1 Acdo. Núm. Exp. 612/2025.

Operadora de Hospitales Roma S de R.L. de C.V. vs. Pera Gálvez Víctor Ernesto. Oral Mercantil 1 Acdo. Núm. Exp. 900/2024.

Secreto. Ejecutivo Mercantil Oral Mercantil 1 Acdo. Núm. Exp. 610/2025.

Secreto. Ejecutivo Mercantil Oral Mercantil 1 Acdo. Núm. Exp. 621/2025.

Secreto. Ejecutivo Mercantil Oral Mercantil 1 Acdo. Núm. Exp. 622/2025.

Secreto. Providencias Precautorias Mercantil 1 Acdo. Núm. Exp. 611/2025.

Socafi S.A. de C.V. vs. Ruíz Bojórquez José de Jesús Guadalupe y Gaxiola Armenta Micaela. Ejecutivo Mercantil Oral Mercantil 1 Acdo. Núm. Exp. 102/2025.

Tecnoelogia Ambiental S.A. de C.V. Actualmente Tecnología Ambiental Sapi de C.V. vs. Geps Representaciones S.A. de C.V. Oral Mercantil 1 Acdo. Núm. Exp. 852/2024.

Transfer Value Employees, S.A. de C.V. vs. Sistema de Transferencias y Pagos Stp, S.A. de C.V. Institución de Fondos de Pago Electrónico y Scotiabank Inverlat, S.A., Institución de Banca Múltiple, Grupo Financiero Scotiabank Inverlat. Oral Mercantil 1 Acdo. Núm. Exp. 620/2025.

Zubillaga Reyes Verenice Paola vs. Camacho Nacar José Humberto. Ejecutivo Mercantil Oral Mercantil 1 Acdo. Núm. Exp. 280/2025.

NO PUBLICADOS

Haycash Sapi de C.V. vs. Nbk Logistics S.A. de C.V. y Villegas Jiménez Luz María y Velázquez Palacios José Luis. Ejecutivo Mercantil Oral Mercantil Acdo. no Publ. del 30 de Mayo del 2025. 1 Acdo. en Incidente. Núm. Exp. 441/2025 Inc. de Providencias Precaotorias.

Portafolio de Negocios, S.A. de C.V., Sofom, E. R vs. Publi Grafic International, S.A. de C.V. Providencias Precautorias Mercantil Acdo. no Publ. del 30 de Mayo del 2025. 1 Acdo. Núm. Exp. 571/2025.

AUDIENCIAS

García Romero Juan Aurelio vs. Hospital Santa Coleta S.A. de C.V. Aud. Prelim. Ejecutivo Mercantil Oral Mercantil. 1 Audiencia. Núm. Exp. 370/2025.

Palma Morales Andrés Alejandro vs. BBVA México Sociedad Anónima Institución de Banca Múltiple Grupo Financiero BBVA México. Oral Mercantil. 1 Audiencia. Núm. Exp. 470/2025.

SENTENCIA DEFINITIVA DEL 3 DE JUNIO DEL 2025

García Casas Ingrid Anabell vs. Ramírez Mdahuar Juan Carlos. Ejecutivo Mercantil Sent. Def. 1 Núm. Exp. 72/2025

LA SECRETARIA DE ACUERDOS
LIC. MABEL RÍOS RICOY

SECRETARÍA "B"
ACUERDOS DEL 3 DE JUNIO DEL 2025

BBVA Leasing México Sociedad Anónima de Capital Variable vs. Herravidrio S.A. de C.V. y Andrade Franco Lizette. Oral Mercantil 1 Acdo. Núm. Exp. 24/2025.

Casanova Renting S.A. de C.V. vs. Transnan Ayala S.A. de C.V. y Espino Olmos Alfredo. Oral Mercantil 1 Acdo. Núm. Exp. 64/2025.

Chamberlain Jill vs. Malagón Aguilar Lourdes. Oral Mercantil 1 Acdo. Núm. Exp. 654/2023.

Distribuidora Liverpool S.A. de C.V. vs. León Gerardo Ana Lilia. Oral Mercantil 1 Acdo. Núm. Exp. 484/2025.

Durán Islas Ixchell Abigail vs. Hernández Muñoz Maribel. Oral Civil 1 Acdo. Núm. Exp. 853/2024.

Gamboa López Alfonso vs. Ortiz Soto Manuel. Ejecutivo Mercantil Oral Mercantil 1 Acdo. en Cuaderno_Amparo_Dem. Núm. Exp. 95/2024 Amparo Directo.

Gomora Gomora Lucía vs. Irma Crisóstomo Valdez su Sucesión. Oral Civil 1 Acdo. en Expedientillo. Núm. Exp. 415/2014 4.

HSBC México S.A. Institución de Banca Múltiple Grupo Financiero HSBC Dovisión Fiduciaria, en su Carácter de Fiduciario en el Fideicomiso Irrevocable Número F/243264 vs. Roberto Alfredo Hernández Leyva. Oral Mercantil 1 Acdo. Núm. Exp. 24/2016 Tomo II.

Linares Mandujano Leslie Itzel vs. BBVA Seguros México S.A. de C.V. Grupo Financiero BBVA México. Oral Mercantil 2 Acdos. en Amparo. Núm. Exp. 974/2024 Amparo Directo.

Portafolio de Negocios, S.A. de C.V., Sofom, E. R vs. Odis Asversa, S.A. de C.V. Providencias Precautorias Mercantil 1 Acdo. Núm. Exp. 535/2025.

Secreto. Providencias Precautorias Mercantil 1 Acdo. Núm. Exp. 415/2025.

Secreto. Ejecutivo Mercantil 1 Acdo. Núm. Exp. 5/2021.

Secreto. Ejecutivo Mercantil Oral Mercantil 1 Acdo. Núm. Exp. 603/2025.

Secreto. Ejecutivo Mercantil Oral Mercantil 1 Acdo. Núm. Exp. 604/2025.

Secreto. Ejecutivo Mercantil Oral Mercantil 1 Acdo. Núm. Exp. 605/2025.

Secreto. Oral Mercantil 1 Acdo. Núm. Exp. 613/2025.

Secreto. Oral Mercantil 1 Acdo. Núm. Exp. 614/2025.

Segura Aguilar Juan Gabriel vs. Geo Hogares Ideales S.A. de C.V. y Banco HSBC México, Sociedad Anónima, Institución de Banca Múltiple, Grupo Financiero HSBC, División Fiduciaria. Oral Mercantil 1 Acdo. en Expedientillo. Núm. Exp. 415/2016 2.

Unifin Financiera Sab de C.V. vs. Bombas Ideal Ayala S.A. de C.V. y Ayala Flores Miguel Javier. Oral Mercantil 1 Acdo. Núm. Exp. 244/2025.

SENTENCIA DEFINITIVA DEL 3 DE JUNIO DEL 2025

Valdez Vértiz Carmen vs. Miranda Espinosa Raúl Axel. Ejecutivo Mercantil Oral Mercantil Sent. Def. 1 Núm. Exp. 215/2025

LA SECRETARIA DE ACUERDOS
LIC. MABEL RÍOS RICOY

SECRETARÍA "C"
ACUERDOS DEL 3 DE JUNIO DEL 2025

Abogados Unidos en Una Sola Causa S.A. de C.V. vs. Organización Herpa S.A. de C.V. Oral Civil 1 Acdo. Núm. Exp. 519/2025.

Cabezas de la Rosa Diana Karen vs. Cosmedym S.A. de C.V. Oral Mercantil 1 Acdo. Núm. Exp. 527/2025.

Cibanco Sa Institución de Banca Múltiple en su Carácter de Fiduciario del Fideicomiso de Administración Ceb 2471 vs. Loperena Ruíz Carlos y Lozano Alarcón Gerardo y González de Castilla del Valle Emilio y Tribunal Arbitral Centro de Arbitraje de México en el Juic. de Arbitraje Número 0163 2022. Oral Mercantil 1 Acdo. Núm. Exp. 357/2025.

Corporativo Laudex Sapi de C.V. Sofom Enr vs. Cárdenas Escobar Heriberto. Oral Mercantil 1 Acdo. Núm. Exp. 1028/2024.

Farmacias de Similares S.A. de C.V. vs. Grupo Publicitario Cap S.A. de C.V. y Muñoz Quintero Héctor Alberto. Ejecutivo Mercantil Oral Mercantil 1 Acdo. Núm. Exp. 438/2022.

Ibarra Becerra Filiberto vs. Intermediación Inmobiliaria Gutza S.A. de C.V. Oral Mercantil 1 Acdo. Núm. Exp. 267/2025.

La Puerta del Sol S.A. de C.V. vs. González García Jorge. Oral Mercantil 1 Acdo. Núm. Exp. 607/2023.

Lgf Occidente S.A. de C.V. Sofom Enr vs. Álvarez Cerón Juan Ramón. Ejecutivo Mercantil 1 Acdo. Núm. Exp. 367/2024.

Lozano Osnaya Víctor Eduardo vs. González Canuto Fernando. Ejecutivo Mercantil Oral Mercantil 1 Acdo. Núm. Exp. 449/2025.

Mendoza Pérez Rafael vs. Lima Hernández Rafael y Hernández González Cinthia Yolanda. Oral Civil 1 Acdo. Núm. Exp. 97/2025.

Ml Comer Serv S.A. de C.V. vs. Medicspace Lomas S.A. de C.V. y Moreno Villegas César Alan. Oral Mercantil 1 Acdo. en Seccion_De_Ejecución. Núm. Exp. 966/2024.

Ml Comer Serv S.A. de C.V. vs. Medicspace Lomas S.A. de C.V. y Moreno Villegas César Alan. Oral Mercantil 1 Acdo. en Cuaderno_Amparo_Dem. Núm. Exp. 966/2024 Amparo Directo.

Moreno Rivera María Eva vs. Vázquez Manríquez Francisco Javier. Ejecutivo Mercantil Oral Mercantil 1 Acdo. Núm. Exp. 557/2025.

Olguín Arellano Luis Benito vs. Richards del Río Homero. Oral Civil 1 Acdo. Núm. Exp. 288/2021.

SOLO CONSULTA
SOLO CONSULTA
SOLO CONSULTA

Ramírez González Karen Aimee vs. Construcciones Aldesem S.A. de C.V. Oral Mercantil 1 Acdo. Núm. Exp. 529/2023.
Salinas Pineda Luz María vs. Velázquez García Carlos Alberto. Oral Civil 1 Acdo. Núm. Exp. 239/2025.
Secreto. Ejecutivo Mercantil Oral Mercantil 1 Acdo. Núm. Exp. 608/2025.
Secreto. Ejecutivo Mercantil Oral Mercantil 1 Acdo. Núm. Exp. 609/2025.
Seguridad Privada Mega Espezializada S.A. de C.V. vs. Tiendas Super Precio S.A. de C.V. Oral Mercantil 1 Acdo. Núm. Exp. 108/2024.
Sistema de Crédito Automotriz S.A. de C.V. vs. Hernández Jinez Efraín y Hernández Garrido José Félix y Jinez Rojas María Matea Teresita. Ejecutivo Mercantil Oral Mercantil 1 Acdo. Núm. Exp. 539/2025.
Sistema Único de Autofinanciamiento S.A. de C.V. vs. Rivera Alvarado José Luis. Ejecutivo Mercantil Oral Mercantil 1 Acdo. Núm. Exp. 547/2025.
NO PUBLICADO
Secreto. Ejecutivo Mercantil Oral Mercantil No Publicado. 1 Acdo. Núm. Exp. 549/2025.
AUDIENCIA
Toyota Services México S, A. de C.V. vs. Maldonado García Rosa Marina. Aud. Prelim. Ejecutivo Mercantil Oral Mercantil. 1 Audiencia. Núm. Exp. 179/2022.
SENTENCIA INTERLOCUTORIA
García Villanueva Blanca Rosa vs. Mapfre México, S.A. y Nr Finance México, Sociedad Anónima de Capital Variable, Sofom E. R. Oral Mercantil Sent. Interl. 1 Núm. Exp. 458/2018

LA SECRETARIA DE ACUERDOS
LIC. MABEL RÍOS RICOY

DÉCIMO SÉPTIMO DE LO CIVIL DE PROCESO ORAL

SECRETARÍA "A"
ACUERDOS DEL 3 DE JUNIO DEL 2025

Axa Seguros, S.A. de C.V. vs. López Madrigal Miguel. Oral Civil 1 Acdo. Núm. Exp. 714/2022.
Cyborg Consulting, S.A. de C.V. vs. Grupo Finansiell, S.A. P. I. de C.V. Oral Mercantil 1 Acdo. Núm. Exp. 44/2023.
Gutiérrez Cortés Gabriela Sandra vs. López Álvarez y Asociados Servicios y Suministros Integrales S.A. de C.V. y López Villegas José Rubén y Álvarez Aguilera Verónica y Beltrán Coria Ernesto Otto y Oviedo Traconis Stephanie. Otros Oralidad Civil 1 Acdo. Núm. Exp. 507/2025.
Ibarra Deras José Ernesto y Inmobiliaria Elmone, S.A. de C.V. vs. Ibarra Deras Mauricio. Otros Oralidad Mercantil 1 Acdo. Núm. Exp. 384/2025.
Instacapital, S.A. de C.V. vs. Gómez Álvarez Tostado También Conocido como Carlos Gabriel Gómez Álvarez Carlos Gabriel. Oral Mercantil 1 Acdo. Núm. Exp. 221/2023.
Martínez Mendoza Isaías vs. Peredo Macías Irma Agustina. Otros Oralidad Civil 1 Acdo. Núm. Exp. 361/2025.
Salcedo y Martín S de R.L. de C.V. vs. Curiel Ordaz José Juan. Otros Oralidad Mercantil 1 Acdo. Núm. Exp. 194/2019 Tomo II.
Santiago Domínguez Flor de María vs. Inmovent México Soluciones Patrimoniales S.A. de C.V. Otros Oralidad Mercantil 1 Acdo. Núm. Exp. 247/2025.
Secreto. Ejecutivo Mercantil Oral Oralidad Mercantil 1 Acdo. Núm. Exp. 127/2021 Tomo II.
Secreto. Ejecutivo Mercantil 1 Acdo. Núm. Exp. 404/2025.
Secreto. Otros Oralidad Mercantil 1 Acdo. Núm. Exp. 561/2025.
Secreto. Ejecutivo Mercantil 1 Acdo. Núm. Exp. 601/2025.
Secreto. Juris. Voluntaria Mercantil Requer. 1 Acdo. Núm. Exp. 611/2025.
Secreto. Ejecutivo Mercantil Requer. 1 Acdo. Núm. Exp. 614/2025.
Secreto. Ejecutivo Mercantil Acuerdo. 1 Acdo. Núm. Exp. 617/2025.
Secreto. Providencias Precautorias Mercantil Requer. 1 Acdo. Núm. Exp. 621/2025.
Secreto. Ejecutivo Mercantil Oral Oralidad Mercantil 1 Acdo. Núm. Exp. 624/2024.
Soluciones Cocrea Sapi de C.V. Sofom Enr vs. Aurora Bravo Rocío. Ejecutivo Mercantil 1 Acdo. Núm. Exp. 351/2024.
AUDIENCIA
Ibarra Deras José Ernesto y Inmobiliaria Elmone, S.A. de C.V. vs. Ibarra Deras Mauricio. Otros Oralidad Mercantil. 1 Audiencia. Núm. Exp. 384/2025.

LA SECRETARIA DE ACUERDOS
LIC. IVETTE MIRIAM VILLEGAS ÁNGELES

SECRETARÍA "B"
ACUERDOS DEL 3 DE JUNIO DEL 2025

Banco Regional Sa Ibm Banregio Grupo Financiero Hey Banco vs. Cano & Flores Prestadora de Servicios S.A. de C.V. y Flores López Brenda Licet. Ejecutivo Mercantil 1 Acdo. Núm. Exp. 475/2024.
BBVA México Sa Institución de Banca Múltiple Grupo Financiero BBVA México vs. Oficina Modelo 2015 S.A. de C.V. y Fajardo Martínez Néstor Iván y Quintanar Córdoba Omar Alonso. Providencias Precautorias Mercantil 2 Acdos. Núm. Exp. 152/2025.
BBVA México, S.A., Institución de Banca Múltiple, Grupo Financiero BBVA México vs. Servielectrica 3Id Instalaciones y Materiales, S.A. de C.V. y Ezequiel Herrera Vázquez. Oral Mercantil 1 Acdo. Núm. Exp. 352/2023.
Caja de Previsión de la Policía Preventiva de la Ciudad de México vs. Cabrera Corona Genaro Alfonso. Otros Oralidad Civil 1 Acdo. Núm. Exp. 425/2025.
Herbalife Worldwide Events Llc vs. Meeting Planners International S.A. de C.V. Oral Mercantil 1 Acdo. Núm. Exp. 575/2023.
Justo Lease Sapi de C.V. vs. Álvarez Ochoa José Alejandro. Ejecutivo Mercantil Oral Oralidad Mercantil 1 Acdo. Núm. Exp. 895/2024.
Justo Lease Sapi de C.V. vs. Soluciones para Impresores S.A. de C.V. y Vega Guerra Juan Carlos. Ejecutivo Mercantil 1 Acdo. Núm. Exp. 552/2025.
Martínez Gallardo María Fernandina También Conocida como María Elena Martínez Gallardo vs. Mota Avilés Héctor Alejandro y Motta Avilés Ángel Jaime y Motta Avilés Héctor Alejandro. Oral Mercantil 1 Acdo. Núm. Exp. 172/2025.
Ollervides Gallardo María del Carmen vs. Promotora Única Sociedad Anónima de Capital Variable y Sánchez del Corral Santiago y Becker Corral Álvaro. Otros Oralidad Mercantil 1 Acdo. Núm. Exp. 885/2024.
Rojano Pazzi María Alejandra vs. Mig Investment Sapi de C.V. Otros Oralidad Mercantil 1 Acdo. Núm. Exp. 705/2024.
Secreto. Otros Oralidad Mercantil 1 Acdo. en Cuaderno_Amparo_ Dem. Núm. Exp. 172/2025 Amparo Directo Promov. por Héctor Alejandro Motta Avilés.
Secreto. Providencias Precautorias Mercantil 2 Acdos. Núm. Exp. 245/2025.
Secreto. Ejecutivo Mercantil 1 Acdo. Núm. Exp. 442/2025.
Secreto. Ejecutivo Mercantil Requer. 1 Acdo. Núm. Exp. 612/2025.
Secreto. Otros Oralidad Mercantil Requer. 1 Acdo. Núm. Exp. 622/2025.
Sefiitsmo S.A. de C.V. Sofom Enr vs. 5w Trade Lab S.A. de C.V. Ejecutivo Mercantil Oral Mercantil Acuerdo. 2 Acdos. en Amparo. Núm. Exp. 708/2022 Amparo Indirecto 571/2025 Promov. por 5w Trade Lab Sociedad Anónima de Capital Variable.

LA SECRETARIA DE ACUERDOS
LIC. IVETTE MIRIAM VILLEGAS ÁNGELES

SECRETARÍA "C"
ACUERDOS DEL 3 DE JUNIO DEL 2025

Caja de Previsión de la Policía Preventiva de la Ciudad de México vs. Hernández Mejía Luis Francisco. Otros Oralidad Civil 1 Acdo. Núm. Exp. 759/2024.
Corporativo Laudex Sapi de C.V. Sofom Enr vs. Picazo Vargas Aura Ruth y Arroyo Vargas Alejandro. Otros Oralidad Mercantil 1 Acdo. Núm. Exp. 426/2025.
Cruz Hernández Rebeca y Guerrero Rivas Marco Antonio vs. Inmobiliaria Éricar, S.A. de C.V. y Cía. Administradora de Cobranzas y Asesora Inmobiliaria, S.A. de C.V. Oral Civil 1 Acdo. Núm. Exp. 339/2015.
García Muñoz Sergio vs. Cerón Mora Sara. Otros Oralidad Civil 1 Acdo. Núm. Exp. 1003/2024.

SOLO CONSULTA
SOLO CONSULTA
SOLO CONSULTA

Grupo Laboratorio Nacional de la Construcción S.A. de C.V. vs. Banco Ve por más Sa Institución de Banca Multilpe Grupo Financiero Ve por más Fideicomiso 342. Otros Oralidad Mercantil 1 Acdo. Núm. Exp. 456/2025.
Kone México S.A. de C.V. vs. Rln Ingenieros S.A. de C.V. Otros Oralidad Mercantil 1 Acdo. Núm. Exp. 749/2024.
Secreto. Providencias Precautorias Mercantil 1 Acdo. Núm. Exp. 16/2025.
Secreto. Ejecutivo Mercantil 1 Acdo. Núm. Exp. 253/2025.
Secreto. Ejecutivo Mercantil 1 Acdo. Núm. Exp. 399/2025.
Secreto. Providencias Precautorias Mercantil 1 Acdo. Núm. Exp. 516/2025.
Secreto. Ejecutivo Mercantil 1 Acdo. Núm. Exp. 519/2025.
Secreto. Ejecutivo Mercantil Oral Mercantil 1 Acdo. Núm. Exp. 529/2025.
Secreto. Ejecutivo Mercantil Acuerdo. 1 Acdo. Núm. Exp. 613/2025.
Secreto. Ejecutivo Mercantil Requer. 1 Acdo. Núm. Exp. 619/2025.
Tello Padilla Laura Berta y Ángel Daniel Vargas Tello y Osvaldo Karim Vargas Tello y Johann Christian Vargas Tello vs. Metlife México, S.A. de C.V. Cump. de Contrato Oralidad Mercantil 1 Acdo. Núm. Exp. 763/2022 Tomo II.
Tenorio García Juan Francisco vs. Ramírez García Juventino. Ejecutivo Mercantil 1 Acdo. Núm. Exp. 573/2024.
Wimer del Valle Renata Alejandra vs. Seguros Banorte S.A. de C.V. Grupo Financiero Banorte. Otros Oralidad Mercantil 1 Acdo. Núm. Exp. 309/2025.
AUDIENCIA
Contreras Suárez Begoña vs. Uresti Zaldívar Luis Alberto. Ejecutivo Mercantil Oral Mercantil. 1 Audiencia. Núm. Exp. 419/2025.

LA SECRETARIA DE ACUERDOS
LIC. IVETTE MIRIAM VILLEGAS ÁNGELES

DÉCIMO OCTAVO DE LO CIVIL DE PROCESO ORAL

SECRETARÍA "A"
ACUERDOS DEL 3 DE JUNIO DEL 2025

BBVA México Sa Institución de Banca Múltiple Grupo Financiero BBVA México vs. Valdez Morales Rodolfo. Oral Mercantil 1 Acdo. Núm. Exp. 454/2025.
Flores Hernández Miguel Arturo vs. Seguros Inbursa Sa Grupo Financiero Inbursa. Oral Mercantil 2 Acdos. Núm. Exp. 351/2025.
Garza Vargas José Ramiro vs. Grupo Bib, S.A. de C.V. y Sirva, S.A. de C.V. y Imagen Comunicación en Radio, S.A. de C.V. y Henkel y Pérez Castro Eduardo Alberto. Oral Mercantil 1 Acdo. Núm. Exp. 1027/2024.
Hernández Hernández Miguel Ángel vs. Scotiabank Inverlat Sociedad Anónima Institución de Banca Múltiple Grupo Financiero Scotiabank Inverlat. Oral Mercantil 1 Acdo. Núm. Exp. 324/2025.
Ortega Carrasco Héctor vs. Ramiez Herrera Alejandra. Ejecutivo Mercantil Oral Oralidad Mercantil 1 Acdo. Núm. Exp. 601/2025.
Sánchez Quiroz Martha María vs. Xazar S.A. de C.V. Oral Civil 8 Acdos. Núm. Exp. 264/2024.
Secreto. Providencias Precautorias Civil 1 Acdo. Núm. Exp. 344/2025.
Secreto. Ejecutivo Mercantil 1 Acdo. Núm. Exp. 594/2025.
Secreto. Oral Mercantil 1 Acdo. Núm. Exp. 600/2025.
Secreto. Ejecutivo Mercantil 1 Acdo. en Expedientillo. Núm. Exp. 711/2024.
Secreto. Ejecutivo Mercantil Oral Mercantil 1 Acdo. Núm. Exp. 724/2023.
Secreto. Ejecutivo Mercantil 1 Acdo. Núm. Exp. 751/2022.
Sánchez Quiroz Martha María vs. Xazar S.A. de C.V. Ejecutivo Mercantil 1 Acdo. en Expedientillo. Núm. Exp. 364/2024.
Tecno Puertas y Andenes, S.A. de C.V. vs. Mota Engil México Sapi de C.V. Oral Civil 1 Acdo. Núm. Exp. 534/2025.
Urs Corporation México S de R.L. de C.V. vs. Mota Engil México Sapi de C.V. y Crrc (Hong Kong) Co. Limited y Crrc Nanjing Puzhen Co. Ltd. Oral Mercantil 1 Acdo. Núm. Exp. 107/2025.
NO PUBLICADO
Agrícola Zarattini, S.A. de C.V. vs. Kuehne Nagel, S.A. de C.V. Oral Mercantil 1 Acdo. Núm. Exp. 364/2025.
AUDIENCIA
Sánchez Quiroz Martha María vs. Xazar S.A. de C.V. Oral Civil. 1 Audiencia. Núm. Exp. 264/2024.

EL SECRETARIO DE ACUERDOS
LIC. ISRAEL JUÁREZ ZARATE

SECRETARÍA "B"
ACUERDOS DEL 3 DE JUNIO DEL 2025

Álvarez de Baqueiro Judith y También Conocida como Judith Fuensanta Álvarez Laviada vs. Inversiones y Construcciones del Valle de México S.A. Ejecutivo Mercantil 1 Acdo. Núm. Exp. 598/2025.
Caja de Previsión de la Policía Preventiva de la Ciudad de México vs. Carrillo Pérez José Adolfo. Ejecutivo Mercantil Oral Oralidad Mercantil 1 Acdo. Núm. Exp. 588/2025.
De Ita Montaño Héctor, su Sucesión y de Ita Montaño César Augusto vs. Metlife México, S.A. Oral Mercantil 1 Acdo. Núm. Exp. 148/2020.
Eduardo Miguel Ángel Gómez Mont Urueta su Sucesión vs. Seguros Banorte, Sociedad Anónima de Capital Variable. Oral Mercantil 1 Acdo. Núm. Exp. 478/2025.
Marroquín Yáñez María de Lourdes vs. Grupo Nacional Provincial Sab. Otros Oralidad Mercantil 1 Acdo. Núm. Exp. 905/2024.
Secreto. Ejecutivo Mercantil 1 Acdo. en Expedientillo. Núm. Exp. 335/2024.
Secreto. Ejecutivo Mercantil 1 Acdo. en Expedientillo. Núm. Exp. 450/2024.
Secreto. Ejecutivo Mercantil 2 Acdos. Núm. Exp. 488/2025.
Secreto. Ejecutivo Mercantil Oral Mercantil 1 Acdo. en Incidente. Núm. Exp. 258/2025 Prov. Prec.
Secreto. Ejecutivo Mercantil Oral Oralidad Mercantil 1 Acdo. Núm. Exp. 595/2025.
Secreto. Providencias Precautorias Civil 1 Acdo. Núm. Exp. 15/2025.
NO PUBLICADO
Secreto. Ejecutivo Mercantil Oral Mercantil 1 Acdo. Núm. Exp. 302/2025.

LA SECRETARIA DE ACUERDOS
LIC. JOSEFINA BECERRIL HERRERA

SECRETARÍA "C"
ACUERDOS DEL 3 DE JUNIO DEL 2025

Cervantes Morales Carla Denisse Yuritzi vs. Morales Casas Carlos y Reyes Guerrero Martha Alicia. Oral Civil 1 Acdo. Núm. Exp. 166/2022.
García Palacios Sara vs. Scotiabank Inverlat Sa Institución de Banca Múltiple Grupo Financiero Scotiabank Inverlat. Oral Mercantil 1 Acdo. Núm. Exp. 309/2025.
Hernández Peña Brian su Sucesión vs. Chubb Seguros México S.A. Oral Mercantil 1 Acdo. en Cuaderno_Amparo_Act. Núm. Exp. 179/2024 D. C. 636/2024.
Hernández Peña Brian su Sucesión vs. Chubb Seguros México S.A. Oral Mercantil 1 Acdo. Núm. Exp. 179/2024.
Luna Candia Andrea Marsolaire vs. Seguros Banamex S.A. de C.V. Integrante de Grupo Financiero Banamex. Oral Mercantil 1 Acdo. Núm. Exp. 493/2025.
Oda Solano Teresa vs. Servicios de Consultoría Especiales Mlg S.A. de C.V. y Muñoz Aguirre Daniela. Oral Mercantil 1 Acdo. Núm. Exp. 383/2025.
Secreto. Ejecutivo Mercantil 1 Acdo. Núm. Exp. 433/2025.
Secreto. Ejecutivo Mercantil 1 Acdo. Núm. Exp. 559/2025.
Secreto. Providencias Precautorias Mercantil 1 Acdo. Núm. Exp. 560/2025.
Secreto. Ejecutivo Mercantil 1 Acdo. Núm. Exp. 596/2025.
Secreto. Ejecutivo Mercantil 1 Acdo. Núm. Exp. 599/2025.
Vargas Nereo Vicente vs. Gómez Regato Julio. Oral Civil 1 Acdo. Núm. Exp. 373/2013.
NO PUBLICADOS
Iqas S.A. de C.V. vs. Boehringer Ingelheim Promeco S.A. de C.V. Oral Mercantil 1 Acdo. Núm. Exp. 589/2025.
Secreto. Ejecutivo Mercantil 1 Acdo. Núm. Exp. 586/2025.

LA SECRETARIA DE ACUERDOS
LIC. NELLY EDITH MATADAMAS CASTILLO

SOLO CONSULTA
SOLO CONSULTA
SOLO CONSULTA

DÉCIMO NOVENO DE LO CIVIL DE PROCESO ORAL

SECRETARÍA "A"
ACUERDOS DEL 3 DE JUNIO DEL 2025

Caja de Previsión de la Policía Preventiva de la Ciudad de México vs. Díaz Galicia Enriqueta. Oral Civil 1 Acdo. Núm. Exp. 41/2025.
Caja de Previsión de la Policía Preventiva de la Ciudad de México vs. Rivero Medina Enriqueta Carmin. Oral Civil 1 Acdo. Núm. Exp. 94/2025.
Hir Pyme S.A. de C.V. Sofom Enr vs. Espinoza Fernández Manuel y Otro. Ejecutivo Mercantil Oral Mercantil 1 Acdo. Núm. Exp. 77/2020.
Instituto Mexicano del Seguro Social vs. Sánchez Alpizar Juán Ramón. Oral Civil 1 Acdo. Núm. Exp. 441/2023.
Macías Gómez Alejandro vs. Ordorica Leñero Pablo y Jacal Arquitectos, S.A. de C.V. Oral Mercantil 1 Acdo. Núm. Exp. 114/2024.
Muebles Plegables Zeus S.A. de C.V. y Flores Alfaro José Karol vs. Seguros Atlas S.A. Oral Mercantil 1 Acdo. Núm. Exp. 450/2024.
Rivas Gutiérrez Jesús Andrés vs. Serrano Bustamante Jorge Ralph y Serrano Bustamante Emanuel y Bustamante Contreras Alicia. Providencias Precautorias Mercantil 4 Acdos. Núm. Exp. 11/2025.
Secreto. Ejecutivo Mercantil Oral Mercantil 1 Acdo. Núm. Exp. 151/2025.
Secreto. Medios Preparatorios Mercantil 3 Acdos. Núm. Exp. 527/2025.
Secreto. Ejecutivo Mercantil Oral Mercantil 1 Acdo. Núm. Exp. 544/2025.
Secreto. Ejecutivo Mercantil 1 Acdo. Núm. Exp. 611/2025.
Secreto. Ejecutivo Mercantil 1 Acdo. Núm. Exp. 614/2025.
Servicios Empresariales Sax, S.A. de C.V. vs. Gutman Press, S. de R. L. de C.V. Oral Mercantil 1 Acdo. Núm. Exp. 327/2022.
AUDIENCIA
Monsalvo Gutiérrez Edgar vs. El Frente de Organizaciones Municipales A.C. Aud. Oral Civil. 1 Audiencia. Núm. Exp. 441/2022.
NO PUBLICADO
Ovin Lomongi Pedro Vicente vs. González Gasque Jaime Federico. Aud. Ejecutivo Mercantil Oral Mercantil. 1 Audiencia. Núm. Exp. 940/2024.

EL SECRETARIO DE ACUERDOS
LIC. MARCO ANTONIO SOSA MUNIVE

SECRETARÍA "B"
ACUERDOS DEL 3 DE JUNIO DEL 2025

Banco Inbursa Sociedad Anónima Institución de Banca Múltiple Grupo Financiero Inbursa vs. Velázquez Cazarin Óscar y Tejeda Martínez Rosa del Carmen. Oral Mercantil Acuerdo. 1 Acdo. en Cuaderno_Amparo_Dem. Núm. Exp. 82/2024 contra Sent 08-07-2024.
BBVA México Sociedad Anónima Institución de Banca Múltiple Grupo Financiero BBVA México vs. Albarrán González Sandra. Oral Mercantil 1 Acdo. Núm. Exp. 610/2025.
BBVA México, S.A., Institución de Banca Múltiple, Grupo Financiero BBVA México vs. Martínez López Yareli Guadalupe. Oral Mercantil Acuerdo. 1 Acdo. en Otros. Núm. Exp. 548/2023 Prov Prec.
Caja de Previsión de la Policía Preventiva de la Ciudad de México vs. Muñoz Villa María Magdalena. Oral Civil Acuerdo. 1 Acdo. Núm. Exp. 28/2024.
Gallardo Salazar Lilia vs. Martínez Rueda Áurea Alicia. Oral Civil Datos Envio de Exhorto. 1 Acdo. Núm. Exp. 325/2025.
Ipi Asac México S.A. de C.V. vs. Estrada García Leticia. Oral Mercantil Envio de Exhorto. 1 Acdo. Núm. Exp. 328/2023.
Martínez Rangel José Alfredo vs. Alvarado Vázquez Armando. Ejecutivo Mercantil Acuerdo. 1 Acdo. en Cuaderno_Amparo_Dem. Núm. Exp. 408/2024 contra Sent Def.
Máximo Juda. Oral Civil Acuerdo. 1 Acdo. en Expedientillo_Del_Cuaderno. Núm. Exp. 1408/2024.
Nr Finance México S.A. de C.V. vs. Ramírez Illescas María Elizabeth. Ejecutivo Mercantil Acuerdo. 2 Acdos. Núm. Exp. 198/2025.
Pérez Gama Axel Omar y Otro vs. Jacinto Camacho Rodolfo Iván. Oral Civil Acuerdo. 1 Acdo. en Expedientillo. Núm. Exp. 35/2023.
Secreto. Providencias Precautorias Mercantil Acuerdo. 1 Acdo. Núm. Exp. 520/2025.
Secreto. Providencias Precautorias Mercantil Acuerdo. 1 Acdo. Núm. Exp. 560/2025.
Secreto. Ejecutivo Mercantil Acuerdo. 1 Acdo. Núm. Exp. 565/2025.
Secreto. Ejecutivo Mercantil 1 Acdo. Núm. Exp. 608/2025.
Secreto. Ejecutivo Mercantil 1 Acdo. Núm. Exp. 612/2025.
Secreto. Ejecutivo Mercantil 1 Acdo. Núm. Exp. 615/2025.
Secreto. Ejecutivo Mercantil Oral Mercantil Acuerdo. 1 Acdo. Núm. Exp. 735/2023.
Secreto. Providencias Precautorias Mercantil Acuerdo. 1 Acdo. Núm. Exp. 908/2024.
Unifin Financiera, S.A. B. de C.V. vs. Proveedores de Equipos Industriales, Refacciones y Servicios Neumáticos, S.A. de C.V. y Arredonde Pérez Jesús Delfino. Oral Mercantil Acuerdo. 1 Acdo. Núm. Exp. 905/2024.
MAL PUBLICADO
Hernández Aguirre Silvia Michelle vs. Bobadilla Mendoza Jennifer Victoria. Oral Mercantil Acuerdo. 1 Acdo. Núm. Exp. 442/2024.
NO PUBLICADO
Secreto. Medios Preparatorios Mercantil No Publicado. 1 Acdo. Núm. Exp. 562/2025.

LA SECRETARIA DE ACUERDOS
LIC. JANETTE JUÁREZ VARGAS

SECRETARÍA "C"
ACUERDOS DEL 3 DE JUNIO DEL 2025

Ávila Mendoza Perfecto vs. Chavarría Colín Bernardo. Oral Civil 1 Acdo. Núm. Exp. 750/2014.
Calzado Industrial y Deportivo Doberman S.A. de C.V. vs. Serviseg S.A. de C.V. Oral Mercantil 1 Acdo. Núm. Exp. 589/2023.
Cargolive S de R.L. de C.V. vs. Ibn Industrias Militares y de Alta Tecnología Balistica S.A. de C.V. Oral Mercantil 1 Acdo. Núm. Exp. 666/2022.
Comercializadora Rafrod S.A. de C.V. vs. Servicios Gastronómicos de Hermosillo S.A. de C.V. y Chaparro Sánchez Juan. Oral Mercantil 1 Acdo. Núm. Exp. 569/2025.
Cosway Gregory John vs. Zurich Compañía de Seguros S.A. Oral Mercantil 1 Acdo. en Cuaderno_Amparo_Act. Núm. Exp. 563/2024 contra Sent Def.
Fideicomiso 4022 2020 Gfm vs. Expertos Comensales de México S.A. de C.V. y Muñoz León Giselle Teresa. Oral Mercantil 1 Acdo. Núm. Exp. 613/2025.
Generadores Mondragón de México S.A. de C.V. vs. Anuncios Premium Espectaculares S.A. de C.V. Oral Mercantil 1 Acdo. Núm. Exp. 379/2024.
Márquez Cerrilla Manuel Nicolás vs. Savvi Financieros S.A. de C.V. Sfp y Trans Unión de México Sa Sic. Oral Mercantil 1 Acdo. Núm. Exp. 333/2025.
Mauser International México S. de R. L. de C.V. vs. Politambores S.A. de C.V. Oral Mercantil 4 Acdos. Núm. Exp. 26/2023.
Nacional Financiera Sociedad Nacional de Crédito Institución de Banca de Desarrollo como Fiduciaria del Fideicomiso Denominado Fondo para el Desarrollo Social de la Ciudad de México Fondeso y Fondo para el Desarrollo Social de la Ciudad de México vs. Herrera Reyes Roberto Ángel y Guadarrama Cisneros José Manuel. Oral Mercantil 1 Acdo. Núm. Exp. 609/2025.
Ortiz Bautista Martha Elsa vs. Méndez Muciño Blanca Isabel Reyna. Oral Civil 1 Acdo. Núm. Exp. 959/2024.
Procoimex y/o Productora y Comercializadora Internacional Mexicana, S.A. de C.V. vs. Seguros Banorte S.A. de C.V. Grupo Financiero Banorte. Oral Mercantil 1 Acdo. Núm. Exp. 383/2021.
Salazar Ocampo Teresa vs. Girón Obregón José Luis. Oral Civil 1 Acdo. Núm. Exp. 933/2024.
Secreto. Oral Mercantil 1 Acdo. Núm. Exp. 129/2025.
Secreto. Ejecutivo Mercantil Oral Mercantil 1 Acdo. en Otros. Núm. Exp. 286/2025 Prov Prec.
Secreto. Ejecutivo Mercantil 1 Acdo. Núm. Exp. 583/2025.
Secreto. Ejecutivo Mercantil 1 Acdo. Núm. Exp. 859/2024.
Secreto. Ejecutivo Mercantil 1 Acdo. en Otros. Núm. Exp. 86/2025 Prov Prec.
Seguros Banorte Sa vs. Qualitas Compañía de Seguros S.A. de C.V. Oral Mercantil 1 Acdo. en Cuaderno_Amparo_Dem. Núm. Exp. 889/2024 contra Sent Def.

SOLO CONSULTA
SOLO CONSULTA
SOLO CONSULTA

Servicios Empresariales de Alto Riesgo Rys, S.A. de C.V. vs. Bawi Value, S.A. de C.V. y Rodríguez Trejo Andrés y Beltrán Pineda Osé Manuel y Beltrán Mendoza José Manuel y Cruz Beltrán Roberto. Providencias Precautorias Mercantil 2 Acdos. en Cuaderno_ Amparo_Act. Núm. Exp. 235/2023 320/2024.

Sun Pharma de México S.A. de C.V. vs. Casa Marzam S.A. de C.V. Oral Mercantil Oficio a Disposición. 1 Acdo. Núm. Exp. 813/2024.

Tabel Home S.A. de C.V. vs. Cabi Outlet Pachuca Sapi de C.V. Oral Mercantil Cedulas a Disposición. 1 Acdo. Núm. Exp. 713/2024.

Trejo Espinoza Iván vs. Monteon Hernández María Lina. Actos Prejudiciales Civil Aud. Medios Preparatorios. 1 Acdo. Núm. Exp. 986/2024.

LA SECRETARIA DE ACUERDOS
LIC. TABATA GUADALUPE GÓMEZ LÓPEZ

VIGÉSIMO DE LO CIVIL DE PROCESO ORAL

SECRETARÍA "A"
ACUERDOS DEL 3 DE JUNIO DEL 2025

Ávila Villanueva Ma del Carmen vs. Banco Nacional de Obras y Servicios Públicos S.N.C. y Fideicomiso Fondo Nacional de Habitaciones Populares y Secretaria de Desarrollo Agrario Territorial y Urbano y Instituto Nacional del Suelo Sustentable. Prescrip. Positiva Oralidad Civil Se Reserva de Acordar. 2 Acdos. Núm. Exp. 241/2024.

Banco Santander México Sa Institución de Banca Múltiple Grupo Financiero Santander México vs. Andrew López Óscar Javier. Ejecutivo Mercantil Oficios de Busqueda. 1 Acdo. Núm. Exp. 482/2024.

Banco Santander México, Sociedad Anónima, Insitución de Banca Múltiple, Grupo Financiero Santander México vs. Express Body Shop, S.A. de C.V., y González Rosas Rodolfo. Cump. de Contrato Oralidad Mercantil Autorización. 1 Acdo. Núm. Exp. 233/2023.

Caja de Previsión de la Policía Preventiva de la Ciudad de México vs. Morales García José Alfredo. Otros Oralidad Civil Contesta Infonavit. 1 Acdo. Núm. Exp. 33/2025.

Caja de Previsión de la Policía Preventiva de la Ciudad de México vs. Poblano Dañino Victor Jesús. Otros Oralidad Civil Prevención. 1 Acdo. Núm. Exp. 602/2025.

Caja de Previsión de la Policía Preventiva de la Ciudad de México vs. Sánchez Córdova Luis Alberto. Otros Oralidad Civil Orden Exho. 1 Acdo. Núm. Exp. 772/2024.

Finae, S.A. P. I. de C.V. Sofom, E. N. R vs. Rodríguez Alonzo Iván y Alonzo García María Elva de Los Ángeles y Rodríguez Solís Josafat. Ejecutivo Mercantil Se Envíe Exh. por Sigj. 1 Acdo. Núm. Exp. 862/2024.

Finae, S.A. P. I. de C.V. Sofom, E. N. R vs. Rodríguez Alonzo Mayra Karina y Alonzo García María Elva de Los Ángeles y Rodríguez Solís Josafat. Ejecutivo Mercantil Remita Exh. por Medio de Sigj. 1 Acdo. Núm. Exp. 930/2024.

Gutiérrez Martínez Alan vs. Tarjetas Banamex S.A. de C.V. Sofom Er Integrante del Grupo Financiero Banamex. Otros Oralidad Mercantil Se Comunica Amparo Directo. 1 Acdo. Núm. Exp. 1022/2024.

Nr Finance México S.A. de C.V. vs. Hernández Ibarra José Guadalupe. Ejecutivo Mercantil Prevención. 1 Acdo. Núm. Exp. 603/2025.

Ramírez Coronel Salvador Martín y Carnes Selectas del Valle de Axapusco S.A. de C.V. vs. Qualitas Compañía de Seguros S.A. de C.V. Cump. de Contrato Oralidad Mercantil Comparecencia. 1 Acdo. Núm. Exp. 871/2024.

Secreto. Ejecutivo Mercantil No Ha Lugar. 1 Acdo. Núm. Exp. 51/2025.

Secreto. Ejecutivo Mercantil Prevención. 1 Acdo. Núm. Exp. 592/2025.

Secreto. Ejecutivo Mercantil Prevención. 1 Acdo. Núm. Exp. 593/2025.

Vandelier Csn S.A. de C.V. Sociedad Financiera de Objeto Múltiple Entidad No Regulada y Anteriormente Bandelier Csn S.A. de C.V. Sociedad Financiera de Objeto Múltiple Entidad No Regulada vs. Consultoría Byot en Negocios y Tecnología S de R.L. de C.V. y Serralde Palacios Óscar Gustavo y Ayala del Valle Leonarda y Núñez Jiménez Manuel. Otros Oralidad Mercantil Proyecto de Escritura Revisado. 1 Acdo. Núm. Exp. 761/2022.

AUDIENCIA

Maiselson Jurres Ricardo Enrique Marcelo vs. Construcciones Aldesem S.A. de C.V. Acta Minima Aud. de Juic. Cump. de Contrato Oralidad Mercantil. 1 Audiencia. Núm. Exp. 613/2024.

LA SECRETARIA DE ACUERDOS
LIC. CAROLINA FERNANDA TORRES COLIN

SECRETARÍA "B"
ACUERDOS DEL 3 DE JUNIO DEL 2025

Aguilar López Marco Antonio vs. Limón Coleote David. Oral Civil Caducidad. 1 Acdo. Núm. Exp. 275/2024.

Banca Afirme S.A. Institución de Banca Múltiple, Afirme Grupo Financiero vs. Evaluación y Gestión de Empresas S.A. de C.V. y Cravioto García Roberto. Resc. de Contrato Oralidad Mercantil Desechamiento. 1 Acdo. Núm. Exp. 536/2025.

Banco Ve por más Sa, Ibm, Grupo Financiero Ve por más vs. Valley Kin de México S.A. de C.V. Ejecutivo Mercantil 1 Acdo. en Expedientillo. Núm. Exp. 394/2025.

Bancoppel Sa Institución de Banca Múltiple vs. Técnicas y Proyectos S.A. de C.V. y Artega Marcelo Óscar. Ejecutivo Mercantil Turno. 2 Acdos. Núm. Exp. 25/2025.

Caja de Previsión de la Policía Preventiva de la Ciudad de México vs. Prudente Victoria José Anival. Otros Oralidad Civil Of Infonavit. 1 Acdo. Núm. Exp. 164/2025.

Comercializadora de Occidente Andares, S.A. de C.V. vs. Cuanalo Ruíz Gabriel. Cump. de Contrato Oralidad Mercantil Sin Diligenciar. 1 Acdo. Núm. Exp. 334/2023.

Corporativo Laudex, S.A. P. I. de C.V. Sofom, E. N. R vs. Reyes Muciño Miriam Janeth y Nava Pérez Faustino Alejandro. Oral Mercantil Cnbv Contesta Solitud. 2 Acdos. en Amparo. Núm. Exp. 244/2018 346/2025-I.

Financiera por el Impulso Económico S.A. de C.V. Sofom E. N. R vs. Gutiérrez Porrás Hugo. Ejecutivo Mercantil Sicor. 1 Acdo. Núm. Exp. 246/2025.

Grupo Inmobiliario Covarrubias y Asociados, S.A. de C.V. vs. Jacqueline Pérez Rentería. Cump. de Contrato Oralidad Civil Se Sobresee Amparo. 1 Acdo. en Amparo. Núm. Exp. 350/2018 170/2025.

HSBC México Sa Institución de Banca Múltiple Grupo Financiero HSBC vs. Packaging Alliance S de R.L. de C.V. y Rabchinsky Florens Sharon. Providencias Precautorias Oral Mercantil Admisión. 1 Acdo. Núm. Exp. 565/2025.

Instituto del Fondo Nacional para el Consumo de Los Trabajadores vs. Cambron Pacheco Aline Pamela. Cump. de Contrato Oralidad Mercantil Caducidad. 1 Acdo. Núm. Exp. 25/2024.

Lumo Financiera del Centro S.A. de C.V. Sofom Enr vs. Producciones y Telecomunicaciones S.A. de C.V. Resc. de Contrato Oralidad Mercantil Prevención. 1 Acdo. Núm. Exp. 600/2025.

Lumo S.A. de C.V. vs. Banco Nacional de México Sa Integrante del Grupo Financiero Banamex y Tarjetas Banamex S.A. de C.V. Sofom Er Integrante del Grupo Financiero Banamex. Otros Oralidad Mercantil Dilig. Practicada a la Moral Tercera Interesada. 1 Acdo. 1 Acdo. en Cuaderno_Amparo_Dem. Núm. Exp. 725/2024.

Mozzarella Vesuvio S.A. de C.V. vs. El Doctor de Las Lomas. Otros Oralidad Mercantil Admisión. 1 Acdo. Núm. Exp. 566/2025.

Multimovil S.A. de C.V. vs. 3mdc Grupo Inmobiliario S.A. de C.V. Resc. de Contrato Oralidad Mercantil Sicor. 1 Acdo. Núm. Exp. 304/2025.

Pinin de México S.A. de C.V. vs. Banco Nacional de México Integrante del Grupo Financiero Banamex. Otros Oralidad Mercantil Desahogo de Vista. 1 Acdo. Núm. Exp. 65/2025.

Portafolio de Negocios, S.A. de C.V., Sofom, E. R vs. Consultoría Jurídica y Administrativa Milla y Asociados, S. C. Providencias Precautorias Oral Mercantil Trámite. 1 Acdo. Núm. Exp. 276/2025.

Prestadora de Servicios Tecnológicos Mexti S.C. vs. Sandoval Domínguez Luis Enrique. Ejecutivo Mercantil Oral Oralidad Mercantil Trámite. 1 Acdo. Núm. Exp. 354/2024.

Reais Sapi de C.V. vs. Zaga Sacal Elías. Otros Oralidad Mercantil Informe Justificado. 2 Acdos. en Amparo. Núm. Exp. 205/2024 590/2025-V.

Secreto. Ejecutivo Mercantil Requerimiento. 1 Acdo. Núm. Exp. 614/2025.

Secreto. Ejecutivo Mercantil Sin Diligenciar. 1 Acdo. Núm. Exp. 75/2025.

SOLO CONSULTA
SOLO CONSULTA
SOLO CONSULTA

Urenda González Eleazar vs. Bonilla González Manuel. Ejecutivo Mercantil Oral Oralidad Mercantil Trámite. 1 Acdo. en Seccion_De_Ejecución. Núm. Exp. 436/2024.

AUDIENCIA

Portela Méndez Sheila Siled vs. Banco Santander México Sa Institución de Banca Múltiple Grupo Financiero Santander México. Acta de Aud. de Juic. Otros Oralidad Mercantil. 1 Audiencia. Núm. Exp. 335/2025.

SENTENCIA DEFINITIVA DEL 3 DE JUNIO DEL 2025

Portela Méndez Sheila Siled vs. Banco Santander México Sa Institución de Banca Múltiple Grupo Financiero Santander México. Otros Oralidad Mercantil Sent. Def. 1 Núm. Exp. 335/2025

LA SECRETARIA DE ACUERDOS
LIC. ABRIL CITLALI SALAZAR PÉREZ

SECRETARÍA "C"
ACUERDOS DEL 3 DE JUNIO DEL 2025

Caja de Previsión de la Policía Preventiva de la Ciudad de México vs. Bautista Hernández Juan Jesús. Otros Oralidad Civil Informe Negativo Primera Secretaria. 1 Acdo. Núm. Exp. 409/2024.

Caja de Previsión de la Policía Preventiva de la Ciudad de México vs. Cansino Ramos Ricardo. Otros Oralidad Civil Caducidad. 1 Acdo. Núm. Exp. 228/2024.

Caja de Previsión de la Policía Preventiva de la Ciudad de México vs. Chávez López Mauricio. Otros Oralidad Civil Girar Oficios Busqueda. 1 Acdo. Núm. Exp. 249/2025.

Caja de Previsión de la Policía Preventiva de la Ciudad de México vs. Dorantes Gallardo Marisol. Otros Oralidad Civil Caducidad. 1 Acdo. Núm. Exp. 570/2024.

Caja de Previsión de la Policía Preventiva de la Ciudad de México vs. Luis Alberto. Otros Oralidad Civil Girar Oficios Busqueda. 1 Acdo. Núm. Exp. 789/2024.

Ci Banco, S.A., Institución de Banca Múltiple, Única y Exclusivamente en su Carácter de Fiduciario en el Fideicomiso Irrevocable Traslativo de Domi. y de Administración Número F00266 vs. Rubí Rodríguez Ivett. Resc. de Contrato Oralidad Mercantil Devuelve Exhorto. 1 Acdo. Núm. Exp. 987/2024.

Grupo Ferretero Gala S.A. de C.V. vs. Scotiabank Inverlat Sa Institución de Banca Múltiple Grupo Financiero Scotiabank Inverlat. Otros Oralidad Mercantil Se Da por Concluido. 1 Acdo. en Cuaderno_Amparo_Act. Núm. Exp. 470/2023.

Martínez Coronado Saith Antonio vs. BBVA México Sa Institución de Banca Múltiple Grupo Financiero BBVA México. Otros Oralidad Mercantil Se Giran Oficios de Busqueda. 1 Acdo. Núm. Exp. 799/2024.

Perusquia Ortega Eduardo vs. Matc Digital S. de R. L. de C.V. Cump. de Contrato Oralidad Mercantil Requerimiento Docs. 1 Acdo. Núm. Exp. 607/2025.

Secreto. Ejecutivo Mercantil No Girar Oficio Cnbv. 1 Acdo. en Incidente. Núm. Exp. 407/2025 Providencias Precautorias.

Secreto. Ejecutivo Mercantil Autorizados Parte Actora. 1 Acdo. Núm. Exp. 417/2025.

Secreto. Cump. de Contrato Oralidad Mercantil Prevención. 1 Acdo. Núm. Exp. 549/2025.

Secreto. Ejecutivo Mercantil Recurso de Revocación. 1 Acdo. en Incidente. Núm. Exp. 817/2024 Providencias Precautorias.

Trujillo Ordaz Josefa Ana Sandra vs. Ordaz Jiménez Felipe y Ordaz Miranda Ana. Prescrip. Positiva Oralidad Civil Conflicto Competencial. 1 Acdo. Núm. Exp. 597/2025.

AUDIENCIAS

Hernández Hernández Óscar vs. Estructuración y Edificación Mexiquense Sociedad Anónima de Capital Variable. Aud. de Juic. Otros Oralidad Civil. 1 Audiencia. Núm. Exp. 99/2024.

Mijangos Aguilar Ana Laura vs. Asociación Hipotecaria Mexicana Sa y Director del Registro Público de la Propiedad y el Comercio de la Ciudad de México antes Distrito Federal y Puente Aguilar Araceli. Aud. Prelim. Prescrip. Positiva Oralidad Civil. 1 Audiencia. Núm. Exp. 380/2024.

LA SECRETARIA DE ACUERDOS
LIC. CAROLINA FERNANDA TORRES COLÍN

VIGÉSIMO PRIMERO DE LO CIVIL DE PROCESO ORAL

SECRETARÍA "A"
ACUERDOS DEL 3 DE JUNIO DEL 2025

Ayala Rocha Carlos Alberto y Tovar Arellano José Antonio vs. Bc Muebles Contemporaneos S.A. de C.V. Otros Oralidad Mercantil 1 Acdo. en Expedientillo. Núm. Exp. 131/2022.

Banco Santander México, S.A. Institución de Banca Múltiple Grupo Financiero Santander México vs. Mantenimiento y Limpieza Somiza, S.A. de C.V. y Vicente Somilleda Zamudio. Ejecutivo Mercantil Oral Oralidad Mercantil 2 Acdos. Núm. Exp. 112/2019 Tomo II.

BBVA México, S.A., Institución de Banca Múltiple, Grupo Financiero BBVA México vs. Ortega Pérez Anaret. Otros Oralidad Mercantil 1 Acdo. Núm. Exp. 320/2025.

Fernández Acuña Adriana María y Mungarro Menchaca Ricardo Alejandro vs. Inmobiliaria Club Italia, S.A. de C.V. y Promovivienda Iztacalco, S.A. de C.V. y Banco Azteca, S.A., Institución de Banca Múltiple y Crédito Inmobiliario, S.A. de C.V. Otros Oralidad Civil 1 Acdo. Núm. Exp. 610/2025.

García Romo Rodrigo vs. Anorve Meza Ángel Alejandro. Ejecutivo Mercantil Oral Mercantil 1 Acdo. Núm. Exp. 43/2022.

García Salgado Samuel vs. Comercial J Q S.A. de C.V. Ejecutivo Mercantil Oral Oralidad Mercantil 2 Acdos. Núm. Exp. 152/2023.

Glider Paseo Reforma, S. de R. L. de C.V. vs. Mae Hom, S.A. de C.V. Otros Oralidad Mercantil 1 Acdo. Núm. Exp. 611/2025.

Glider Paseo Reforma, S. de R. L. de C.V. vs. Mae Hom, S.A. de C.V. Otros Oralidad Mercantil 1 Acdo. Núm. Exp. 612/2025.

Hernández Gálvez Érika Liliana vs. Vip Private Security Services Sociedad Anónima de Capital Variable. Otros Oralidad Mercantil 1 Acdo. Núm. Exp. 521/2024.

Inmobiliaria Ferros Sa vs. Comunidad T1 S.A. de C.V. y Tierra Fund S.A. de C.V. Otros Oralidad Mercantil 2 Acdos. Núm. Exp. 731/2024.

Lara García Raquel vs. Grupo Consultoría Mercados y Derivados Asesor en Inversiones Independiente Sapi de C.V. Otros Oralidad Mercantil 1 Acdo. Núm. Exp. 941/2024.

Mendoza Romero Guadalupe Noemí vs. Abc Capital Sa Institución de Banca Múltiple. Otros Oralidad Mercantil 1 Acdo. Núm. Exp. 863/2024.

Murillo Savi Daniel Alejandro. Providencias Precautorias Oral Mercantil 1 Acdo. en Amparo. Núm. Exp. 543/2025 No Corresponde.

Operadora de Hospitales Ángeles S.A. de C.V. vs. Vélez Pérez Felipe Alberto y Ramírez Cortés Allison Leslie. Otros Oralidad Mercantil 1 Acdo. Núm. Exp. 523/2023.

Peinador Oliva María Fernanda vs. Ixe Banca Preferente de Banorte Institución de Banca Múltiple Grupo Financiero Banorte S.A. Otros Oralidad Mercantil 1 Acdo. Núm. Exp. 132/2024.

Remigio Morales Jaquelíne vs. Madrid Félix Humberto y San Luis Nava Angélica. Otros Oralidad Civil 1 Acdo. Núm. Exp. 192/2024.

Reyes Julián vs. Galván Ricardo Mario Gerardo. Ejecutivo Mercantil 1 Acdo. Núm. Exp. 3/2025.

Secreto. Ejecutivo Mercantil Oral Oralidad Mercantil 1 Acdo. Núm. Exp. 152/2025.

Secreto. Ejecutivo Mercantil Oral Oralidad Mercantil 1 Acdo. Núm. Exp. 21/2025.

Secreto. Ejecutivo Mercantil 2 Acdos. Núm. Exp. 351/2025.

Secreto. Providencias Precautorias Oral Mercantil 1 Acdo. Núm. Exp. 353/2025.

Secreto. Otros Oralidad Civil 1 Acdo. Núm. Exp. 551/2025.

Secreto. Ejecutivo Mercantil Oral Oralidad Mercantil 1 Acdo. Núm. Exp. 563/2025.

Secreto. Ejecutivo Mercantil 1 Acdo. Núm. Exp. 571/2025.

Secreto. Ejecutivo Mercantil 1 Acdo. Núm. Exp. 613/2025.

LA SECRETARIA DE ACUERDOS POR MINISTERIO DE LEY
LIC. LETICIA IRENE DÍAZ VÁZQUEZ

SECRETARÍA "B"
ACUERDOS DEL 3 DE JUNIO DEL 2025

Banca Afirme, Sociedad Anónima, Institución de Banca Múltiple, Afirme Grupo Financiero vs. Silva Santillán Jaime. Oral Mercantil Acuerdo. 1 Acdo. Núm. Exp. 606/2023.

SOLO CONSULTA
SOLO CONSULTA
SOLO CONSULTA

Banco Regional Sa Ibm Banregio Grupo Financiero vs. Valdez Reyes Pedro Paul. Ejecutivo Mercantil Acuerdo. 1 Acdo. Núm. Exp. 360/2024.

Banco Santander México Sa Institución de Banca Múltiple Grupo Financiero Santander México vs. Mhgp Alternativas Sustentables S.A. de C.V. y Gómez Portugal Mauricio Hill. Ejecutivo Mercantil Oral Oralidad Mercantil Acuerdo. 1 Acdo. en Amparo. Núm. Exp. 1024/2024 458/2025.

Banco Santander México, S.A. de Cv, Institución de Banca Múltiple, Grupo Financiero Santander México vs. Grupo Spontem, S.A. de C.V. y Alatriste Lozano Gabriel Ignacio. Ejecutivo Mercantil Acuerdo. 1 Acdo. Núm. Exp. 904/2024.

Cetelem S.A. de C.V. Sociedad Financiera de Objeto Múltiple Entidad Regulada vs. Ramírez Rojas Jesús. Ejecutivo Mercantil Acuerdo. 1 Acdo. Núm. Exp. 396/2025.

Coinel Sociedad Anónima de Capital Variable vs. Transformadores Victory Sociedad Anónima de Capital Variable. Otros Oralidad Mercantil 1 Acdo. Núm. Exp. 324/2025.

Comercializadora Imd S.A. de C.V. vs. Park Grand Condominios A.C. Otros Oralidad Mercantil Acuerdo. 1 Acdo. Núm. Exp. 275/2022 Tomo II.

Ferandel Guerrero Eduardo Severin vs. Cima Coaching y Capital Humano S.A. S de C.V. Representada por Carlos Arturo Valenzuela del Olmo y González Olga. Otros Oralidad Mercantil Acuerdo. 1 Acdo. Núm. Exp. 344/2025.

Hernández Hernández Ernesto vs. Seguros Banorte S.A. de C.V. Grupo Financiero Banorte. Otros Oralidad Mercantil 1 Acdo. Núm. Exp. 595/2025.

Juda Máximo. Providencias Precautorias Oral Mercantil Acuerdo. 1 Acdo. en Amparo. Núm. Exp. 503/2024 Circulante.

Lgn Advertising Group S.A. de C.V. vs. Rosas Vilchis Daniel y Ordorica y Rosas Abogados Sc. Otros Oralidad Mercantil Acuerdo. 1 Acdo. Núm. Exp. 455/2024.

Montepio Luz Saviñon Iap vs. Hernández Morales Guillermo. Otros Oralidad Civil Acuerdo. 1 Acdo. Núm. Exp. 286/2025.

Perez Gutiérrez Juan Carlos vs. HSBC México Sa Institución de Banca Múltiple Grupo Financiero HSBC. Otros Oralidad Mercantil 1 Acdo. Núm. Exp. 596/2025.

Ramírez Chávez Tanya Sophia vs. Intermediación Inmobiliaria Gutza S.A. de C.V. Otros Oralidad Mercantil Acuerdo. 1 Acdo. Núm. Exp. 444/2025.

Sánchez Téllez Gabriela vs. BBVA México Sa Institución de Banca Múltiple Grupo Financiero BBVA México. Otros Oralidad Mercantil Acuerdo. 1 Acdo. Núm. Exp. 216/2024.

Secreto. Ejecutivo Mercantil Oral Oralidad Mercantil Acuerdo. 1 Acdo. Núm. Exp. 504/2023.

Secreto. Ejecutivo Mercantil Acuerdo. 1 Acdo. Núm. Exp. 546/2025.

Secreto. Providencias Precautorias Oral Mercantil 1 Acdo. Núm. Exp. 600/2025.

Secreto. Ejecutivo Mercantil Oral Oralidad Mercantil 1 Acdo. Núm. Exp. 604/2025.

Tiendas Super Precio S.A. de C.V. vs. Fernández García Daniela Itzel. Ejecutivo Mercantil Acuerdo. 1 Acdo. Núm. Exp. 250/2025.

United Engravers Unternacional S.A. de C.V. vs. Plásticos del Moralillo S.A. de C.V. Otros Oralidad Mercantil Acuerdo. 1 Acdo. Núm. Exp. 766/2024.

Volkswagen Leasing S.A. de C.V. vs. Ávila Cadena Rosa y Pérez Nieves Maria del Carmen. Ejecutivo Mercantil Oral Oralidad Mercantil 1 Acdo. Núm. Exp. 594/2025.

AUDIENCIAS

Centro de Capacitación Empresarial Ccems S.C. vs. Banco Santander México Sa Institución de Banca Múltiple Grupo Financiero Santander México. Otros Oralidad Mercantil. 1 Audiencia. Núm. Exp. 295/2024.

Coinel Sociedad Anónima de Capital Variable vs. Transformadores Victory Sociedad Anónima de Capital Variable. Otros Oralidad Mercantil. 1 Audiencia. Núm. Exp. 324/2025.

SENTENCIA DEFINITIVA DEL 3 DE JUNIO DEL 2025

Centro de Capacitación Empresarial Ccems S.C. vs. Banco Santander México Sa Institución de Banca Múltiple Grupo Financiero Santander México. Otros Oralidad Mercantil 1 Núm. Exp. 295/2024

LA SECRETARIA DE ACUERDOS
LIC. LILIA AGUILAR RAMÍREZ

SECRETARÍA "C"
ACUERDOS DEL 3 DE JUNIO DEL 2025

Abastecedora de Coches S.A. de C.V. vs. García Mendoza Claudia y Luna Martínez Karina. Ejecutivo Mercantil 1 Acdo. Núm. Exp. 380/2024.

American Express Company México S.A. de C.V. vs. Guantes Vargas S.A. de C.V. Ejecutivo Mercantil Oral Oralidad Mercantil 1 Acdo. Núm. Exp. 799/2024.

Banco Nacional de México Sa Integrante del Grupo Financiero Banamex vs. Ramírez García de León Juan David y Franco Campos Verónica. Ejecutivo Mercantil Oral Oralidad Mercantil 1 Acdo. Núm. Exp. 157/2025.

BBVA México, Sociedad Anónima, Institución de Banca Múltiple, Grupo Financiero BBVA México vs. Fernández Díaz Érika Yurisay. Otros Oralidad Mercantil 1 Acdo. Núm. Exp. 549/2025.

BBVA México, Sociedad Anónima, Institución de Banca Múltiple, Grupo Financiero BBVA México vs. Fuentes Bahena María Adriana. Otros Oralidad Mercantil 1 Acdo. Núm. Exp. 99/2025.

Benítez Gasca Aurora Berenice vs. Fintopia México y/o Fintopia de México Digital S.A. de C.V. Otros Oralidad Mercantil 1 Acdo. Núm. Exp. 109/2025.

Bmw Financial Services de México S.A. de C.V. Sofom Enr vs. Pacheco Jiménez Dulce Consuelo. Ejecutivo Mercantil 1 Acdo. en Incidente. Núm. Exp. 448/2025 Providencias Precautorias.

Carrasco Juárez Yolanda vs. BBVA Seguros México S.A. de C.V. Grupo Financiero BBVA México. Otros Oralidad Mercantil 1 Acdo. en Cuaderno_Amparo_Dem. 1 Acdo. en Seccion_De_Ejecución. Núm. Exp. 88/2024.

Castro Ceniceros José de Jesús vs. Citibanamex Seguros S.A. de C.V. Integrante del Grupo Financiero Citibanamex. Otros Oralidad Mercantil 1 Acdo. en Cuaderno_Amparo_Act. Núm. Exp. 847/2024.

Centro Hospitalario Universidad S.A. de C.V. vs. Amador López Elsa Roxana. Medios Preparatorios Oral Mercantil 1 Acdo. Núm. Exp. 627/2023.

Euroelectrica S.A. de C.V. vs. Castillo Castrejón Juan Pablo Alfredo. Otros Oralidad Mercantil 1 Acdo. Núm. Exp. 298/2025.

HSBC México Sa Institución de Banca Múltiple Grupo Financiero HSBC vs. Ramírez Arechar Manuel. Providencias Precautorias Oral Mercantil 1 Acdo. Núm. Exp. 207/2025.

Infante Montalvan Efrén vs. B R Empaque y Embalaje S.A. de C.V. y Buendía Castillo Alejandro y Ramírez Ramírez Martha Angélica y Buendía Ramírez Esbeily Sayuli. Otros Oralidad Mercantil 8 Acdos. Núm. Exp. 458/2025.

Martínez Baños Mario Antonio vs. Stm Inyección de Plástico S.A. de C.V. y del Río Bucio Óscar Eduardo. Ejecutivo Mercantil Oral Oralidad Mercantil 1 Acdo. Núm. Exp. 1047/2024.

Operadora Falcón Sapi de C.V. Sofom Enr vs. Morboa S.A. de C.V. y Aispuro Galarza Mariana. Ejecutivo Mercantil 1 Acdo. Núm. Exp. 898/2024.

Pacheco Villaseñor Ramón vs. Valverde Reyes Juan Carlos. Ejecutivo Mercantil Oral Oralidad Mercantil 2 Acdos. Núm. Exp. 849/2024.

Secreto. Ejecutivo Mercantil 1 Acdo. Núm. Exp. 568/2025.

Sistema de Crédito Automotriz, S.A. de C.V. vs. López Flores Arturo y García Fernández Jaime y León Velazco Esteban Eduardo. Otros Oralidad Civil 1 Acdo. Núm. Exp. 39/2024.

Socafi S.A. de C.V. vs. Castillo Yáñez Sandra Maciel y Yáñez Castillo Francisca. Ejecutivo Mercantil 1 Acdo. Núm. Exp. 387/2024.

Suárez Muñoz Adelina vs. Ricardo Mancilla Pérez. Ejecutivo Mercantil 2 Acdos. en Expedientillo. Núm. Exp. 419/2019.

Velásquez Vargas Guillermo Alberto vs. Banco Nacional de México Sa Integrante del Grupo Financiero Banamex. Otros Oralidad Mercantil 1 Acdo. Núm. Exp. 329/2024.

AUDIENCIA

Malagón Cienfuegos Rodrigo vs. Uala Sa Institución de Banca Múltiple antes Abc Capital Sa Institución de Banca Múltiple. Otros Oralidad Mercantil. 1 Audiencia. Núm. Exp. 309/2025.

LA SECRETARIA DE ACUERDOS
LIC. LETICIA IRENE DÍAZ VÁZQUEZ

SOLO CONSULTA
SOLO CONSULTA
SOLO CONSULTA

VIGÉSIMO SEGUNDO DE LO CIVIL DE PROCESO ORAL

SECRETARÍA "A"
ACUERDOS DEL 3 DE JUNIO DEL 2025

Arenas Delgado Yasmín y Mariacca Chávez Miguel Ángel vs. Gómez Flores Luis Emmanuel. Cump. de Contrato Oralidad Civil 1 Acdo. Núm. Exp. 284/2022.
BBVA México Sa Institución de Banca Múltiple Grupo Financiero BBVA México vs. Oropeza Matamoros Ilce Jaquelíne. Oral Mercantil 1 Acdo. en Incidente. Núm. Exp. 331/2025.
BBVA México Sa Institución de Banca Múltiple Grupo Financiero BBVA México vs. Peña Rendón Juan Antonio. Oral Mercantil 1 Acdo. en Incidente. Núm. Exp. 384/2025.
Editorial Otras Inquisiciones S.A. de C.V. y Montes de Oca Sicilia María del Pilar vs. El Universal Compañía Periodística Nacional S.A. de C.V. Oral Mercantil 1 Acdo. Núm. Exp. 591/2025.
Hernández Núñez José Adolfo vs. Ruíz Martínez Ramiro Mark. Otros Oralidad Mercantil 4 Acdos. en Amparo. Núm. Exp. 270/2022 Amparo D. C. 336/2025, Promov. por el Tercerista.
Jojic Johnson Jovan David vs. Lagunas Private Fund Sociedad Anónima Promotora de Inversión de Capital Variable. Cump. de Contrato Oralidad Mercantil 1 Acdo. Núm. Exp. 397/2024.
Secreto. Ejecutivo Mercantil 2 Acdos. Núm. Exp. 514/2025.
Secreto. Providencias Precautorias Mercantil 1 Acdo. Núm. Exp. 584/2025.
Secreto. Ejecutivo Mercantil Oral Mercantil 1 Acdo. Núm. Exp. 587/2025.
Secreto. Ejecutivo Mercantil 2 Acdos. Núm. Exp. 794/2024.
Secreto. Medios Preparatorios Mercantil 1 Acdo. Núm. Exp. 981/2024.

LA SECRETARIA DE ACUERDOS
LIC. CYNTHIA CATALINA MÉNDEZ ANDRADE

SECRETARÍA "B"
ACUERDOS DEL 3 DE JUNIO DEL 2025

Comercializadora Gonpal S.A. de C.V. vs. Delgado Padilla Darío Emmanuel. Cump. de Contrato Oralidad Mercantil No Ha Lugar. 4 Acdos. Núm. Exp. 25/2025.
Inmobiliaria Fuentes del Río S.A. de C.V. vs. Grupo Comercializador Meza Alonso S.A. de C.V. Ejecutivo Mercantil Oral Oralidad Mercantil Se Ordena Oficio. 1 Acdo. Núm. Exp. 155/2024.
Martínez Martínez Teresa vs. Álvarez Celada Fernando su Sucesión. Juris. Voluntaria Mercantil Se Admite Apelación. 2 Acdos. Núm. Exp. 500/2025.
Secreto. Ejecutivo Mercantil Se Admite Demanda Ejec. Merc. Escrito. Cuant. Men. 2 Acdos. Núm. Exp. 532/2025.
Secreto. Ejecutivo Mercantil Oral Mercantil Se Previene, Demanda Ejec. Merc. Oral. Prov. Prec. 2 Acdos. Núm. Exp. 535/2025.
Secreto. Ejecutivo Mercantil Se Previene, Demanda Ejec. Merc. Escrito. Cuant. Men. 1 Acdo. Núm. Exp. 585/2025.
Secreto. Providencias Precautorias Oral Mercantil Se Desechan Prov. Prec. 1 Acdo. en Incidente. Núm. Exp. 78/2025 Bis. 1.
NO PUBLICADOS
Ramara Inmobiliaria S.A. vs. Marín Díaz Fernando y Zubieta Ríos María Elena. Oral Mercantil Admis. no Publ. 02 Junio 2025. 1 Acdo. Núm. Exp. 552/2025.
Secreto. Ejecutivo Mercantil Sin Lugar. no Publ. 02 Junio 2025. 2 Acdos. Núm. Exp. 285/2025.

SENTENCIA DEFINITIVA DEL 3 DE JUNIO DEL 2025

Consorcio Mendoza y Cortez S.A. de C.V. vs. Pérez Melgoza Ricardo. Ejecutivo Mercantil Sent. Definitiva. 1 Núm. Exp. 308/2025

EL SECRETARIO DE ACUERDOS
LIC. FRANCISCO JAVIER GARDUÑO BÉJAR

SECRETARÍA "C"
ACUERDOS DEL 3 DE JUNIO DEL 2025

123lease Sapi de C.V. vs. Solarever Ev S.A. de C.V. Oral Mercantil Nhl Sicor. 1 Acdo. Núm. Exp. 486/2025.
Autofinanciamiento México S.A. de C.V. vs. De la Torre Cuéllar Gemma Liliana y López Villa Baltazar y González Lozano Juana y También Conocida como Lozano González Juana. Oral Mercantil Desechamiento. 1 Acdo. Núm. Exp. 546/2025.
BBVA Bancomer S.A., Institución de Banca Mutiple Grupo Financiero BBVA Bancomer vs. Basculas Esher, S.A. de C.V., Espejel Morales Rosendo, Hernández Barba Francisco Javier, Espejel Hernández Santiago y Espejel Hernández Rosendo Max. Providencias Precautorias Mercantil Nhl. 1 Acdo. en Expedientillo. Núm. Exp. 399/2020.
BBVA México Sa Institución de Banca Múltiple Grupo Financiero BBVA México vs. Alcaraz Caletre Christhian. Providencias Precautorias Mercantil Desechado. 1 Acdo. Núm. Exp. 603/2025.
Castro Aldrete Claudio Enrique vs. Lugo Ramírez María del Carmen y Jacobo Ayala Érika Berenice. Otros Oralidad Civil Ced Sd. 1 Acdo. Núm. Exp. 703/2023.
Cibanco Sociedad Anónima Institución de Banca Múltiple vs. Márquez Saldaña Jéssica Beatriz y Saldaña Muñoz Amalia. Ejecutivo Mercantil Oral Oralidad Mercantil Estado. 1 Acdo. Núm. Exp. 589/2023.
Lu Pi Xinghua y Wang Wei Ya vs. Grupo Marzuz S.A. de C.V. Resc. de Contrato Oralidad Mercantil Sin Lugar. 1 Acdo. Núm. Exp. 456/2023.
Maury Ruíz Joaquín vs. Banco Santander México Sa Institución de Banca Múltiple Grupo Financiero Santander México. Otros Oralidad Mercantil Aud. Incidente. 1 Acdo. en Seccion_De_ Ejecución. Núm. Exp. 453/2023.
Noriega Mondragón Guadalupe vs. Hdi Seguros S.A. de C.V. Pago de Seguro Oralidad Mercantil Aud. Incidente. 1 Acdo. Núm. Exp. 149/2024.
Patlan Ruíz David vs. Beltrán María de Los Ángeles y Franco García Gabino. Juris. Voluntaria Mercantil Desechado. 1 Acdo. Núm. Exp. 589/2025.
Secreto. Ejecutivo Mercantil Oral Mercantil Prevención. 1 Acdo. Núm. Exp. 586/2025.
Secreto. Ejecutivo Mercantil Prevención. 1 Acdo. Núm. Exp. 590/2025.
AUDIENCIA NO PUBLICADA
Infinity Soluciones Médicas, S.A. de C.V. vs. Productos Médicos y Meteriales para la Salud, S.A. de C.V. Acta Minima Otros Oralidad Mercantil. 1 Audiencia. Núm. Exp. 629/2024.

LA SECRETARIA DE ACUERDOS POR MINISTERIO DE LEY
LIC. CYNTHIA CATALINA MÉNDEZ ANDRADE

VIGÉSIMO TERCERO DE LO CIVIL DE PROCESO ORAL

SECRETARÍA "A"
ACUERDOS DEL 3 DE JUNIO DEL 2025

Álvarez García Julio Ignacio vs. Avelar Rico Alejandro Octavio. Ejecutivo Mercantil Oral Oralidad Mercantil Comparecencia de Notificación. 1 Acdo. en Cuaderno_Amparo_Dem. Núm. Exp. 47/2025.
BBVA México Sociedad Anónima Institución de Banca Múltiple Grupo Financiero BBVA México vs. Beltrán García Carlos. Oral Mercantil Oficio Enviado a Cnbv. 1 Acdo. Núm. Exp. 530/2025.
Bmw Financial Services de México S.A. de C.V. Sofom Enr vs. Chávez Anguiano Juan Carlos y Chávez Jiménez Juan Carlos. Ejecutivo Mercantil Oficio Enviado a Cnbv. 1 Acdo. Núm. Exp. 302/2025.
Consultora Mexicana S.A. de C.V. vs. Corporación Pasp S.A. de C.V. y Olivares Morales Héctor Armando. Providencias Precautorias Mercantil 1 Acdo. Núm. Exp. 260/2025.
Espamex Distribuciones y Representaciones S.A. de C.V. vs. Trescala Sapi de C.V. Otros Oralidad Mercantil Oficio Enviado a Issemym. 1 Acdo. Núm. Exp. 325/2024.
Martínez Martínez Alejandro vs. BBVA México Sa Institución de Banca Múltiple Grupo Financiero BBVA México. Otros Oralidad Mercantil Contestación. Prevención, Girar Oficio. 1 Acdo. Núm. Exp. 437/2025.
Peñaloza Rivera Irma vs. Altantium Real Estate Salutions S.A. de C.V. Resc. de Contrato Oralidad Civil Autr. Sigj. 1 Acdo. Núm. Exp. 353/2025.

SOLO CONSULTA
SOLO CONSULTA
SOLO CONSULTA

Q&K Soluciones Médicas S.A. de C.V. vs. Perfect Skin Dermatological Treatment Sas de C.V. Otros Oralidad Mercantil Autr. Sigj. 1 Acdo. Núm. Exp. 539/2025.
Secreto. Ejecutivo Mercantil Oral Oralidad Mercantil Oficio Sría. de Admón. y Fin. Cdmx. 4 Acdos. Núm. Exp. 1015/2024.
Secreto. Providencias Precautorias Mercantil Correo Ine. Acuse. 2 Acdos. Núm. Exp. 146/2025.
Secreto. Nul. de Juic. Concluido Civil Acuse Archivo Judicial. 1 Acdo. en Expedientillo. Núm. Exp. 147/2020.
Secreto. Providencias Precautorias Mercantil Contestación Sre. 1 Acdo. Núm. Exp. 502/2024.
Secreto. Ejecutivo Mercantil Dada Nueva Cuenta. 1 Acdo. Núm. Exp. 593/2025.
Secreto. Providencias Precautorias Oral Mercantil Requerimiento. 1 Acdo. Núm. Exp. 620/2025.
Secreto. Ejecutivo Mercantil Razón Actuario. 1 Acdo. Núm. Exp. 817/2024.
Secreto. Ejecutivo Mercantil Exh. Enviado por el Sistema Electrónico y Envía el de Cuautitlán Izcalli. 1 Acdo. Núm. Exp. 880/2024.
Serviclean Industrial S.A. de C.V. vs. 5m2 Andenes Sapi de C.V. Otros Oralidad Mercantil Sin Lugar. 1 Acdo. Núm. Exp. 919/2024.
Sociedad Inmobiliaria y Comercial S.A. de C.V. vs. Escala Internacional S.A. de C.V. Otros Oralidad Mercantil Correo Ine. 1 Acdo. Núm. Exp. 17/2025.
Terroba Wolff Guillermo Felipe vs. Banco Nacional de México Sa Integrante del Grupo Financiero Banamex y Tarjetas Banamex S.A. de C.V. Sofom Er Integrante del Grupo Financiero Banamex. Otros Oralidad Mercantil Notif. de Seguimiento. 1 Acdo. Núm. Exp. 416/2025.
Urbano Gutiérrez María Teresa Floripes vs. Grupo Marzuz, S.A. de C.V. y Zubiate Nava José Luis. Otros Oralidad Mercantil Señala Domicilio, Turnar Actuaria (O). 2 Acdos. Núm. Exp. 265/2023 Tomo II.

NO PUBLICADO

Secreto. Ejecutivo Mercantil Oral Oralidad Mercantil Correo Cnbv. 1 Acdo. Núm. Exp. 367/2023.

AUDIENCIA

Lorenzo Hernández Antonio vs. Sánchez Cruz Karla Olivia y Lozano Báez Luis Ángel. Aud. de Ley. Citación para Sent. Ejecutivo Mercantil. 1 Audiencia. Núm. Exp. 874/2024.

LA SECRETARIA DE ACUERDOS
LIC. VIRGINIA LÓPEZ RAMOS

SECRETARÍA "B"
ACUERDOS DEL 3 DE JUNIO DEL 2025

Banco Santander México Sa Institución de Banca Múltiple Grupo Financiero Santander México vs. La Fontelina S.A. de C.V. y Salceda Rodríguez Juan Manuel. Ejecutivo Mercantil Oral Oralidad Mercantil Sin Lugar a Acordar de Conformidad. 2 Acdos. Núm. Exp. 212/2023 Tomo II.
Banco Santander México, Sociedad Anónima, Institución de Banca Múltiple, Grupo Financiero Santander México vs. Comercializadora Ganesh Silver S.A. de C.V. y Orozco Rodríguez Alfonsina Miroslava y Sánchez Aguilar Andrés Abinadi. Ejecutivo Mercantil Oral Oralidad Mercantil Aut Fed Hace del Conocimiento. 1 Acdo. en Cuaderno_Amparo_Dem. Núm. Exp. 153/2022 Promov. por Andrés Abinadi Sánchez Aguilar.
García Brenis Roberto vs. Administradora de Carteras Barak S de R.L. de C.V. y García Monreal Alejandro Jalil. Resc. de Contrato Oralidad Civil Mp Desahoga Vista. 1 Acdo. Núm. Exp. 833/2024.
Secreto. Providencias Precautorias Mercantil Contesta Cnbv Ordena Not Demandado. 1 Acdo. Núm. Exp. 1025/2024.
Secreto. Ejecutivo Mercantil Oral Oralidad Mercantil Exh. Vía Electrónica. 1 Acdo. Núm. Exp. 198/2025.
Secreto. Ejecutivo Mercantil Autorizados Actora. 1 Acdo. Núm. Exp. 204/2021 Tomo II.
Secreto. Otros Oralidad Mercantil Ced. Sin Diligenciar. 1 Acdo. Núm. Exp. 429/2025.
Secreto. Ejecutivo Mercantil Contesta Ine. 1 Acdo. Núm. Exp. 452/2024.
Secreto. Ejecutivo Mercantil Contesta At&T más Turno. 1 Acdo. Núm. Exp. 566/2024.
Secreto. Ejecutivo Mercantil Contesta Saf 11. 2 Acdos. Núm. Exp. 848/2024.
Si Vale México S.A. de C.V. vs. Autofletes Internacionales Halcon Sc. Otros Oralidad Mercantil Sicor Actora. 1 Acdo. Núm. Exp. 881/2024.
Tradeco Industrial, Sociedad Anónima de Capital Variable vs. Ingenieros Civiles Asociados, Sociedad Anónima de Capital Variable. Oral Mercantil Siara Tendente Susp. Amparo. 1 Acdo. Núm. Exp. 157/2020 Tomo II.

NO PUBLICADOS

Secreto. Ejecutivo Mercantil Contesta Fgr 10. 9 Acdos. Núm. Exp. 848/2024.
Secreto. Ejecutivo Mercantil Contesta Cnbv y Dev Documentos. 2 Acdos. Núm. Exp. 956/2024.

AUDIENCIA

Guzmán Domínguez Javier vs. Banco Inbursa Sa Institución de Banca Múltiple Grupo Financiero Inbursa. Acta y Aud. Premilinar Otros Oralidad Mercantil. 1 Audiencia. Núm. Exp. 800/2024.

NO PUBLICADO

Facundo Bazaldua Salvador vs. García Valadez Víctor. Fijación de Aud. Prelim. Otros Oralidad Civil. 1 Audiencia. Núm. Exp. 365/2023.

EL SECRETARIO DE ACUERDOS
LIC. JAVIER SÁNCHEZ ROSENDO

SECRETARÍA "C"
ACUERDOS DEL 3 DE JUNIO DEL 2025

Banco Inmobiliario Mexicano Sa Institución de Banca Múltiple División Fiduciaria como Fiduciaria en el Fideicomiso F 85100071 vs. Serhan Kleiman Sandra y Serhan Kleiman Ivette. Otros Oralidad Mercantil Girese Exhorto-Exhiba Traslado. 1 Acdo. Núm. Exp. 171/2024.
Cibanco Sa Institución de Banca Múltiple vs. Living Design S.A. de C.V. Otros Oralidad Mercantil Informe Secretaria de Seguridad Ciudadana. 1 Acdo. Núm. Exp. 876/2024.
Credis de México vs. Distribuidora Ima S.A. de C.V. y López Zepeda Paulina. Providencias Precautorias Mercantil Cedula Sin Practican. 1 Acdo. Núm. Exp. 369/2024.
Finanmadrid México S.A. de C.V. Sofom Er vs. Aburto Morales Daniel. Ejecutivo Mercantil Oral Oralidad Mercantil Reb. Fecha de Audiencia. 1 Acdo. Núm. Exp. 49/2025.
Ingeniería Integral en Proyectos Raa S.A. de C.V. vs. Compañía Integra Soluciones S.A. de C.V. Oral Mercantil Informe Comisión Siara. 1 Acdo. Núm. Exp. 295/2021 Tomo III.
Mexcad S.A. de C.V. Sofom Enr vs. Arellano Vela Sandra Isabel. Otros Oralidad Mercantil Cedula Sin Practicar. 1 Acdo. Núm. Exp. 741/2023.
Millán Peza Carlos Guillermo su Sucesión vs. Sommer Lukaver Jaime y Ruíz Zurita Guillermo y Barrientos Zumpano Eduardo. Otros Oralidad Civil Girar Oficio Nuevamente. 4 Acdos. Núm. Exp. 364/2025.
Morales Rosas Tania Concepción vs. Farca Mohana José. Resc. de Contrato Oralidad Civil Cedula Sin Practicar. 1 Acdo. Núm. Exp. 304/2025.
Navistar Financial S.A. de C.V. Sociedad Financiera de Objeto Múltiple, Entidad Regulada vs. Barrientos Godínez Jorge Alejandro, Barrientos Sánchez Jorge, Godínez Trejo Lina Irma, Autobuses Jbs de Puebla, S.A. de C.V. Ejecutivo Mercantil Oral Oralidad Mercantil Girar Exhorto. 1 Acdo. Núm. Exp. 9/2019.
Romero Barrón Ana María vs. García Fernando. Otros Oralidad Civil Aclara Nombre Demandado. 1 Acdo. Núm. Exp. 477/2024.
Secreto. Ejecutivo Mercantil Informe Ssc. 2 Acdos. Núm. Exp. 13/2025.
Secreto. Ejecutivo Mercantil Deberá Estarse. 1 Acdo. Núm. Exp. 223/2025.
Secreto. Ejecutivo Mercantil Prevención. 1 Acdo. Núm. Exp. 568/2025.
Secreto. Ejecutivo Mercantil Requerimiento. 1 Acdo. Núm. Exp. 616/2025.
Secreto. Ejecutivo Mercantil Requerimiento. 1 Acdo. Núm. Exp. 622/2025.
Secreto. Oral Mercantil Exhibe Minuta. 2 Acdos. Núm. Exp. 64/2025.
Secreto. Ejecutivo Mercantil Oral Oralidad Mercantil Autorización. 1 Acdo. Núm. Exp. 744/2024.
Velasco Maldonado Paulo César vs. Unitaria Inversión Inmobiliaria S.A. Otros Oralidad Mercantil Promoción Sin Texto. 1 Acdo. Núm. Exp. 406/2025.

SOLO CONSULTA
SOLO CONSULTA
SOLO CONSULTA

NO PUBLICADO
Laboratorios Solfran Sociedad Anónima vs. Proquigama Sociedad Anónima de Capital Variable. Otros Oralidad Mercantil Contestación-Vista Actora. 1 Acdo. Núm. Exp. 274/2025.

LA SECRETARIA DE ACUERDOS
LIC. SILVIA KARINA FERNÁNDEZ LÓPEZ

VIGÉSIMO CUARTO DE LO CIVIL DE PROCESO ORAL

SECRETARÍA "A"
ACUERDOS DEL 3 DE JUNIO DEL 2025

BBVA México, S.A., Institución de Banca Múltiple, Grupo Financiero BBVA México vs. Macona Moda, S.A. de C.V. Oral Mercantil Elaborar Ced. 1 Acdo. Núm. Exp. 991/2024.
Cementos Moctezuma S.A. de C.V. vs. Rivmar Edificaciones de México S.A. de C.V. Oral Mercantil Girar Exh. 1 Acdo. Núm. Exp. 791/2022.
Comercializadora de Occidente Andares S.A. de C.V. vs. Cuevas Barrera Marco Antonio. Ejecutivo Mercantil Oral Oralidad Mercantil Of BBVA. 1 Acdo. Núm. Exp. 247/2023.
Conegtec Soluciones S.A. de C.V. vs. Ims Encore Technology Solutions México S.A. de C.V. Oral Mercantil a Diverso Acdo. 1 Acdo. en Amparo. Núm. Exp. 231/2024.
Fernández Martín María de Los Ángeles vs. Mendoza Mendoza Brisa Estela y Serranoo Mendoz Mauricio. Oral Civil a Diverso Acdo. 1 Acdo. Núm. Exp. 467/2025.
García Guarneros Adrián Lázaro vs. Clínicas Dentales Populares Sapi de Cv, Conocida como D más a O. Dentis más A. Oral Civil Desechamiento. 1 Acdo. Núm. Exp. 614/2025.
Rivera Cruz Evelyn y Wndirsch y Chim S. C vs. Ledesma García Francisco y Cllme Consultoría Integral en Informática Sociedad Anónima de Capital Variable. Oral Mercantil Of. 3 Sala Remitir Copias. 1 Acdo. Núm. Exp. 987/2024 Bis. 2 Tomo II.
Secreto. Ejecutivo Mercantil Prevención. 1 Acdo. Núm. Exp. 571/2025.
Secreto. Ejecutivo Mercantil Oral Oralidad Mercantil Prevención. 1 Acdo. Núm. Exp. 611/2025.
Secreto. Ejecutivo Mercantil Ejecutivo Mercantil Disposición Exhortos. 1 Acdo. Núm. Exp. 911/2024.
AUDIENCIA
Nueva Wal-Mart de México, S. de R. L. de C.V. vs. Huang Haoyuan y Chen Aishan y Wu Mingce. Acta Minima Aud. Juic. Oral Mercantil. 1 Audiencia. Núm. Exp. 417/2024.

LA SECRETARIA DE ACUERDOS
LIC. ROSARIO ADRIANA CARPIO CARPIO

SECRETARÍA "B"
ACUERDOS DEL 3 DE JUNIO DEL 2025

Alarcón Aburto Lorena vs. Banco Santander (México) S.A., Institución de Banca Múltiple, Grupo Financiero Santander México. Oral Mercantil 1 Acdo. Núm. Exp. 422/2023 Bis. 2 Tomo II.
Corporación Nomi Fin. S.A. de C.V. Sofom E. N. R vs. Acosta Carlos. Oral Mercantil Desechamiento. 1 Acdo. Núm. Exp. 475/2025.
Fajardo Cuéllar Alejandra vs. Cuéllar Sandoval Alejandra. Oral Civil 1 Acdo. Núm. Exp. 902/2024.
Scotiabank Inverlat Sociedad Anónima Institución de Banca Múltiple Grupo Financiero Scotiabank Inverlat vs. Calva Cruz David. Juris. Voluntaria Oral Civil 1 Acdo. Núm. Exp. 368/2024.
Secreto. Ejecutivo Mercantil Ejecutivo Escrito Estese. 1 Acdo. Núm. Exp. 102/2025.
Secreto. Providencias Precautorias Oral Mercantil No Ha Lugar. 1 Acdo. en Incidente. Núm. Exp. 358/2024 Bis. 3 Incid Prov Prec Mayo 2025.
Secreto. Providencias Precautorias Oral Mercantil Desechamiento. 1 Acdo. Núm. Exp. 495/2025.
Secreto. Ejecutivo Mercantil Ejecutivo Escrito Turnese. 1 Acdo. Núm. Exp. 755/2024.
Secreto. Ejecutivo Mercantil Ejecutivo Escrito Autorización. 1 Acdo. Núm. Exp. 828/2024.
Secreto. Ejecutivo Mercantil Ejecutivo Escrito Sin Diligenciar. 1 Acdo. Núm. Exp. 895/2024.
Vázquez Sánchez Olivia vs. Sánchez Zúñiga Gloria Agustina. Oral Civil 1 Acdo. Núm. Exp. 662/2022.
AUDIENCIA
Ingeniería y Soporte Zurghamex S.A. de C.V. antes Zurghamex Comercializadora S.A. de C.V. vs. Pacanins Aranda Tomás. Aud. de Desahogo de Pruebs. Ejecutivo Mercantil. 1 Audiencia. Núm. Exp. 258/2025.

EL SECRETARIO DE ACUERDOS
LIC. FRANCISCO NERI SÁNCHEZ

SECRETARÍA "C"
ACUERDOS DEL 3 DE JUNIO DEL 2025

Actinver Casa de Bolsa Sociedad Anónima de Capital Variable Grupo Financiero Actinver y Banco Actinver Sociedad Anónima Institución de Banca Múltiple Grupo Financiero Actinver vs. Fernández Alzaga Gonzalo Luis. Oral Mercantil 1 Acdo. Núm. Exp. 609/2025.
Arrendadora Monex S.A. de C.V. vs. Navarra Querétaro Constructora S.A. de C.V. y Germán Caro González. Providencias Precautorias Mercantil Llegada de Documentos del Archivo Judicial. 1 Acdo. Núm. Exp. 749/2019 Bis. 2 Segundo Tomo.
Baca de Velasco Miguel Ángel vs. Sánchez Torres Elena. Ejecutivo Mercantil Actora Contesta Agravios Apel. contra Auto 21 de Febrero del 2025. 1 Acdo. Núm. Exp. 739/2024.
BBVA México, Sociedad Anónima, Institución de Banca Múltiple, Grupo Financiero BBVA México vs. Inmobiliaria Capistrán S.A. de C.V. y Jiménez Rodríguez Ricardo y Jiménez Rodríguez Estela y Rodríguez Valverde Julia María de Jesús. Providencias Precautorias Oral Mercantil 1 Acdo. Núm. Exp. 226/2024.
Bello Vincentelli María Elena vs. Electrónica Audiocode S.A. de C.V., Db Electronics S.A. de C.V. y Auto Fitters S.A. de C.V. Ejecutivo Mercantil Oral Oralidad Mercantil 1 Acdo. Núm. Exp. 13/2023 Bis. 1 Tomo II.
Chemlogis S.A. de C.V. vs. Aproil S.A. de C.V. Ejecutivo Mercantil Acta Circunstanciada. 1 Acdo. Núm. Exp. 243/2025.
Impulso Crediticio Empresarial S.A. de C.V. Sofom Enr vs. Olmedo Flores Luis Enrique y Olmedo Chávez Adolfo. Oral Mercantil Minuta Sellada de Recibido. 1 Acdo. Núm. Exp. 259/2025.
Mg Medicamentos S.A. de C.V. vs. Reyes Ortega Humberto. Ejecutivo Mercantil Oral Oralidad Mercantil 1 Acdo. Núm. Exp. 249/2025.
Mgc México S.A. de C.V. vs. Wp Soluciones Industriales S.A. de C.V. y Simone Oneda Giorgio Tommaso. Ejecutivo Mercantil Ejecutivo Escrito Revoca. 1 Acdo. Núm. Exp. 1023/2024.
Morales Pérez Xóchitl Ma del Carmen vs. Pérez Valadez María del Carmen y Morales Pérez Angélica. Oral Civil 1 Acdo. Núm. Exp. 500/2024.
Nadro Sapi de C.V. vs. Grupo Intersalud S.A. de C.V. y Cárdenas Baca Rafael. Oral Mercantil 1 Acdo. Núm. Exp. 706/2024.
Operadora de Hospitales Ángeles S.A. de C.V. vs. Galindo Serrano Juan Manuel y Ortega Núñez José Luis. Ejecutivo Mercantil Oral Oralidad Mercantil 1 Acdo. Núm. Exp. 749/2021 Tomo II.
Sampablo Valle Juanita vs. BBVA México S.A., Institución de Banca Múltiple, Grupo Financiero BBVA México. Oral Mercantil Amparo. 1 Acdo. en Amparo. Núm. Exp. 623/2021 Bis. 4 Amparo Indirecto 576/2024-I.
Santiago Santiago Cristina Leticia vs. Melchor Granados Víctor Hugo. Oral Civil Ced Diligenciada. 1 Acdo. Núm. Exp. 513/2025.
Secreto. Ejecutivo Mercantil Reb. Cita para Interlocutorias. 1 Acdo. Núm. Exp. 1033/2024.
Secreto. Ejecutivo Mercantil Ejecutivo Escrito Turnese. 1 Acdo. Núm. Exp. 29/2025.
Secreto. Providencias Precautorias Mercantil Ejecutivo Escrito Turnese. 1 Acdo. Núm. Exp. 299/2025.
Secreto. Ejecutivo Mercantil No Ha Lugar. 1 Acdo. Núm. Exp. 363/2024.
Secreto. Ejecutivo Mercantil Ejecutivo Mercantil Disposición Exhorto. 1 Acdo. Núm. Exp. 543/2025.
Secreto. Ejecutivo Mercantil Ejecutivo Escrito Señala Domicilio. 1 Acdo. Núm. Exp. 563/2025.
Secreto. Ejecutivo Mercantil Respuesta Telmex. 1 Acdo. Núm. Exp. 836/2024.
Velázquez Valverde Jesús Manuel vs. Reynoso Jiménez Renato. Ejecutivo Mercantil Ejecutivo Escrito Vista. 1 Acdo. Núm. Exp. 619/2024.
AUDIENCIAS

SOLO CONSULTA
SOLO CONSULTA
SOLO CONSULTA

Arias Balderas David Armando vs. Metlife México S.A. de C.V. Aud. Prelim. Oral Mercantil. 1 Audiencia. Núm. Exp. 350/2025.
Mg Medicamentos S.A. de C.V. vs. Reyes Ortega Humberto. Ejecutivo Mercantil Oral Oralidad Mercantil. 1 Audiencia. Núm. Exp. 249/2025.

EL SECRETARIO DE ACUERDOS
LIC. JOSÉ LUIS ÁNGELES ORTIZ

VIGÉSIMO QUINTO DE LO CIVIL DE PROCESO ORAL

SECRETARÍA "A"
ACUERDOS DEL 3 DE JUNIO DEL 2025

Arzac Avilés Claudia vs. Tecomaxusco Scl. Otros Oralidad Civil 1 Acdo. Núm. Exp. 851/2024.
Banco Autofin México Sa Institución de Banca Múltiple vs. Ambriz Galicia Edwin Jesús. Ejecutivo Mercantil Oral Oralidad Mercantil 1 Acdo. Núm. Exp. 477/2024.
Banco Autofin México, S.A., Institución de Banca Múltiple vs. Acosta Herrera Amando. Otros Oralidad Mercantil 1 Acdo. Núm. Exp. 291/2023.
Banco Covalto, S.A., Institución de Banca Múltiple vs. Abastecedora de Productos e Infraestructura para el Campo, S.A. de C.V. y Valle Salgado Vicente y Hellmer Miranda José Antonio. Otros Oralidad Mercantil 1 Acdo. en Incidente. Núm. Exp. 441/2023 Providencias Precautorias.
Distribuidora Liverpool, S.A. de C.V. vs. Carbajal Pedraza Silva. Otros Oralidad Mercantil 1 Acdo. Núm. Exp. 287/2025.
Finastrategy Mx Sociedad Anónima Promotora de Inversión de Capital Variable vs. Medina González María de Lourdes. Otros Oralidad Mercantil 1 Acdo. Núm. Exp. 270/2025.
García Sánchez Mario y Tzompantzi Reyes Luisa Bernanrda vs. Romero Ibarra Yazmín. Otros Oralidad Civil 1 Acdo. Núm. Exp. 614/2022.
Guzmán Alacio Elvia vs. Moreno Zúniga Karen. Otros Oralidad Civil 1 Acdo. Núm. Exp. 927/2024.
Ikan Experience Group. Otros Oralidad Civil 1 Acdo. Núm. Exp. 597/2025.
Mateos Reyes Joel Sebastián. Otros Oralidad Mercantil 3 Acdos. Núm. Exp. 770/2024.
Mtl Debt Sapi de C.V. vs. Revolución de Ideas S.C. y de la Mora Granados Paola. Ejecutivo Mercantil Oral Oralidad Mercantil 1 Acdo. Núm. Exp. 941/2024.
Pimentel Palma Dagoberto Hermilo vs. Palma Méndez Juvenal y Reyes Guzmán Sonia Mayra. Ejecutivo Mercantil Acta de Aud. de Desahogo de Pruebs. y Alegatos. 2 Acdos. Núm. Exp. 834/2024.
Romizco Group S.A. de C.V. vs. Medio Ambiente y Habitat Inmuebles S.A. de C.V. Otros Oralidad Mercantil Acta de Aud. Preliminar. 1 Acdo. Núm. Exp. 10/2025.
Salazar Rosales Goltzin Yeyetzin vs. Grupo Financiero Banorte Sab de C.V. Seguros Banorte. Otros Oralidad Mercantil 1 Acdo. Núm. Exp. 797/2024.
Secreto. Ejecutivo Mercantil Oral Oralidad Mercantil 1 Acdo. Núm. Exp. 547/2025.
Secreto. Ejecutivo Mercantil Oral Oralidad Mercantil 1 Acdo. Núm. Exp. 594/2025.
Secreto. Ejecutivo Mercantil Oral Oralidad Mercantil 1 Acdo. Núm. Exp. 601/2025.
Tirado Alvarado Blas vs. Tirado Vázquez Harry. Jurisdicción Voluntaria Oral Mercantil 1 Acdo. Núm. Exp. 531/2024.
Toyota Financial Services México S.A. de C.V. vs. Autotransporte Alfil S.A. de C.V. y Jiménez Espinoza Luis Antonio. Ejecutivo Mercantil Oral Oralidad Mercantil 1 Acdo. Núm. Exp. 594/2024.
Unispan México S.A. de C.V. vs. Multiservicios de Construcción Ambiental y Restauración, S.A. de C.V. Oral Mercantil 1 Acdo. Núm. Exp. 257/2021.

SENTENCIA INTERLOCUTORIA

Ryley Thacker Patricia Catherine vs. BBVA México Sa Institución de Banca Múltiple Grupo Financiero BBVA México. Otros Oralidad Mercantil Sent. Interl. 1 Núm. Exp. 651/2023

LA SECRETARIA DE ACUERDOS
LIC. NORMA ANGÉLICA ARZALUZ RUÍZ

SECRETARÍA "B"
ACUERDOS DEL 3 DE JUNIO DEL 2025

Becerra Chávez Alejandra Monserrat vs. Rojas Domínguez Rosa Guadalupe. Ejecutivo Mercantil Oral Oralidad Mercantil 1 Acdo. Núm. Exp. 305/2024.
Caja de Previsión de la Policía Preventiva de la Ciudad de México vs. Cruz Soriano Gerardo. Otros Oralidad Civil 1 Acdo. Núm. Exp. 772/2024.
Caja de Previsión de la Policía Preventiva de la Ciudad de México vs. López Alvarado Alejandro Elier. Otros Oralidad Civil 1 Acdo. Núm. Exp. 1035/2024.
Controladora Rlmv, S.A. de C.V. vs. Sánchez Méndez Cinthya Guadalupe. Otros Oralidad Mercantil 1 Acdo. Núm. Exp. 612/2025.
Dex One Capital Sociedad Anónima Promotora de Inversión de Capital Variable Sociedad Financiera de Objeto Múltiple Entidad No Regulada vs. Chrismo S.A. de C.V. y Gutiérrez Contreras Jesús y Medina Barrera Alejandra Gabriela. Providencias Precautorias Oral Mercantil 1 Acdo. en Otros. Núm. Exp. 508/2024 Cuad. de Concurso Mercantil 50/2024-V Promov. por Chrismo, Sociedad Anónima de Capital Variable.
Finae Sapi de C.V. Sofom Enr vs. De la O. Jiménez Ulises y de la O. Hernández Jaquelíne Verenice. Ejecutivo Mercantil Oral Oralidad Mercantil 1 Acdo. Núm. Exp. 712/2024.
García Herrera Francisco vs. Vargas Sosa Luis Eduardo. Otros Oralidad Mercantil 1 Acdo. Núm. Exp. 718/2024.
González Navarro José Luis vs. Scotiabank Inverlat Sa Institución de Banca Múltiple Grupo Financiero Scotiabank Inverlat. Otros Oralidad Mercantil 1 Acdo. Núm. Exp. 518/2025.
Juda Máximo. Ord. Civil 1 Acdo. en Cuaderno_Amparo_Tercerista. Núm. Exp. 1408/2024 Amparo Loco 1408/2024.
Nava Orozco Linda Margarita vs. Francisco Alberto Cabrera Cárdenas. Ejecutivo Mercantil 1 Acdo. en Cuaderno_Amparo_Dem. Núm. Exp. 220/2020 Cuad. de Amp. 568/2025-II.
Navistar Financial S.A. de C.V. Sofom Er vs. Autobuses Tlacolula, S.A. de C.V. y Rojas Rojas Tobías Marciano. Providencias Precautorias Oral Mercantil 1 Acdo. en Cuaderno_Amparo_Dem. Núm. Exp. 720/2024 1199/2024.
Ortega Ramírez María Cruz vs. Ramírez Salazar Flora su Sucesión. Proforma Oralidad Civil 1 Acdo. Núm. Exp. 505/2025.
Préstamos Felices en 15 Minutos S.A. de C.V. Sofom Enr vs. Álvarez Cervantes Rosa María. Ejecutivo Mercantil Oral Oralidad Mercantil 1 Acdo. Núm. Exp. 278/2025.
Secreto. Ejecutivo Mercantil Oral Oralidad Mercantil 1 Acdo. Núm. Exp. 455/2025.
Secreto. Ejecutivo Mercantil Oral Oralidad Mercantil 1 Acdo. Núm. Exp. 478/2024.
Secreto. Ejecutivo Mercantil Oral Oralidad Mercantil 1 Acdo. Núm. Exp. 548/2025.
Secreto. Ejecutivo Mercantil Oral Oralidad Mercantil 1 Acdo. Núm. Exp. 555/2025.
Secreto. Ejecutivo Mercantil Oral Oralidad Mercantil 1 Acdo. Núm. Exp. 595/2025.
Unifin Financiera S.A. B. de C.V. vs. Standard Machinery And Supply Company, S.A. de C.V. y Moreno Vega Yolanda Margarita y Vega Guerrero Yolanda y Moreno Quijano Daniel Alfredo. Otros Oralidad Mercantil 1 Acdo. en Cuaderno_Amparo_Act. Núm. Exp. 218/2023 Amparo Directo Promov. Parte Actora en contra de Sent Def.
Yáñez Tovar Felipe Adrián vs. Tovar González Lizbeth. Otros Oralidad Civil 1 Acdo. Núm. Exp. 902/2024.

AUDIENCIAS

P42 México, S.A. de C.V. vs. Islas Rodríguez Paulo Sergio. Aud. Ejecutivo Mercantil Oral Oralidad Mercantil. 1 Audiencia. Núm. Exp. 655/2024.
Unifin Financiera, Sociedad Anónima Bursátil de Capital Variable vs. Villasenor Vázquez Rodolfo Rafael y Agroproductores Especializados de Coculan, S.A. de C.V. y Villaseñor Urrea Ana Isabel R. Otros Oralidad Mercantil. 1 Audiencia. Núm. Exp. 180/2023 Tomo II.

LA SECRETARIA DE ACUERDOS
LIC. BRENDA ARACELI OSORIO GRANJENO

SOLO CONSULTA
SOLO CONSULTA
SOLO CONSULTA

SECRETARÍA "C"
ACUERDOS DEL 3 DE JUNIO DEL 2025

BBVA México Sa Institución de Banca Múltiple Grupo Financiero BBVA México vs. Delgado Hernández Jesús Héctor Fernando. Ejecutivo Mercantil Oral Oralidad Mercantil 1 Acdo. Núm. Exp. 573/2025.
García Castro Verónica vs. Espejel López Silvino y Moreno Cortés Soledad. Otros Oralidad Civil 1 Acdo. Núm. Exp. 583/2025.
Gutiérrez Figueroa José Blas vs. Wolffer Ortega Johnathan Nicholas. Ejecutivo Mercantil 1 Acdo. Núm. Exp. 606/2025.
Organización Cultiba Sab de C.V. vs. Zvi Rabinobich Pollack Enrique Heriberto. Ejecutivo Mercantil Oral Oralidad Mercantil 1 Acdo. Núm. Exp. 393/2024.
Sicrea Comercial, S.A. de C.V. vs. Luna Antonio Odulia. Ejecutivo Mercantil Oral Oralidad Mercantil 1 Acdo. Núm. Exp. 613/2025.
Trejo Hernández Araceli vs. Munguía Miranda Roberto Eduardo. Ejecutivo Mercantil Oral Oralidad Mercantil 1 Acdo. Núm. Exp. 243/2025.

EL SECRETARIO DE ACUERDOS
LIC. SAÚL LÓPEZ ARREDONDO

VIGÉSIMO SEXTO DE LO CIVIL DE PROCESO ORAL Y DE TUTELA DE DERECHOS HUMANOS DE LA CDMX

SECRETARÍA "A"
ACUERDOS DEL 3 DE JUNIO DEL 2025

Banco Azteca, S.A. Institución de Banca Múltiple, Dirección Fiduciaria, como Fideicomiso Irrevocable Traslativo de Domi. de Administración Inmobiliaria y Fuente de Pago, Identificado Con el Número vs. Segura González Juan Antonio. Oral Mercantil Informe Justificado-Actuaria. 4 Acdos. en Cuaderno_Amparo_Dem. Núm. Exp. 267/2023 1349/2024-IV.
Mata García María Elvira vs. Zurich Santander Seguros México S.A. Ejecutivo Mercantil Oral Mercantil Concluido y Devolver Documentos. 1 Acdo. Núm. Exp. 684/2022.
Pobedano Ocampo Jorge vs. Tirado Trinidad Sandra. Oral Civil Caducidad de la Instancia. 1 Acdo. Núm. Exp. 687/2024.
Secreto. Ejecutivo Mercantil Oral Oralidad Mercantil Ratifica-Oficios Localización. 1 Acdo. Núm. Exp. 1017/2024.
Secreto. Ejecutivo Mercantil Ratificar. 2 Acdos. Núm. Exp. 527/2024.
Secreto. Ejecutivo Mercantil Admite. 1 Acdo. Núm. Exp. 570/2025.
Secreto. Ejecutivo Mercantil Admite-Incidente. 1 Acdo. en Incidente. Núm. Exp. 570/2025 Prov Prec.
Secreto. Ejecutivo Mercantil Oral Mercantil Admite. 1 Acdo. Núm. Exp. 584/2025.
Secreto. Ejecutivo Mercantil Desecha. 1 Acdo. Núm. Exp. 594/2025.
Secreto. Ejecutivo Mercantil Prevención. 1 Acdo. Núm. Exp. 601/2025.
Secreto. Ejecutivo Mercantil Req Demanda Elec. 1 Acdo. Núm. Exp. 621/2025.
Secreto. Ejecutivo Mercantil Desiste Instancia. 1 Acdo. Núm. Exp. 964/2024.
Secreto. Ejecutivo Mercantil Correo Ine. 1 Acdo. Núm. Exp. 997/2024.
Suárez Rivera Mariana. Oral Civil Desecha. 1 Acdo. Núm. Exp. 614/2025.
AUDIENCIA
Banca Mifel, S.A., Institución de Banca Múltiple, Grupo Financiero Mifel, División Fiduciaria, en su Carácter de Fiduciaria en el Fideicomiso Identificado Con el Número 577/2005 vs. Fuentes Velarde Rosaura Carolina y Díaz Márquez Patricia. Acta Aud. Prelim. Oral Mercantil. 1 Audiencia. Núm. Exp. 851/2024.

LA SECRETARIA DE ACUERDOS
LIC. GRACIELA CAMACHO CATALÁN

SECRETARÍA "B"
ACUERDOS DEL 3 DE JUNIO DEL 2025

Agroindustrias Unidas de México S.A. de C.V. vs. Arte en Denim S.A. de C.V. Oral Mercantil Exhibe Recibo y Expedir Copias Certificadas. 1 Acdo. Núm. Exp. 352/2024.
BBVA México Sociedad Anónima Institución de Banca Múltiple Grupo Financiero BBVA México vs. Vázquez Girón José Carlos. Oral Mercantil Desecha. 1 Acdo. Núm. Exp. 505/2025.
Fuentes Montiel Miguel Ángel vs. Fujarte Sánchez Itzel Areli. Juris. Voluntaria Civil Inhibe Territorio. 1 Acdo. Núm. Exp. 568/2025.
Hospital del Country S.A. de C.V. vs. Medi Access Sapi de C.V. Oral Mercantil Cedula Diligenciada y Computo. 1 Acdo. Núm. Exp. 12/2025.
HSBC México Sa Institución de Banca Múltiple Grupo Financiero HSBC vs. Cubo Cuatro S.A. de C.V. y Reyes Flores Yesika. Providencias Precautorias Mercantil Exhibe Acuse de Demanda. 2 Acdos. Núm. Exp. 302/2025.
Leghan Trade Logistics Services S de R.L. de C.V. vs. Veloci Motors S.A. de C.V. Oral Mercantil Se Agrega Minuta. 1 Acdo. en Cuaderno_Amparo_Act. Núm. Exp. 108/2024.
Moreno Bolaños Mónica vs. Constructora Madamy S.A. de C.V. Oral Mercantil Cedula Sin Dilgenciar. 1 Acdo. Núm. Exp. 542/2023.
Máximo Juda. Oral Mercantil Oficio Fede Informa Sobresee. 1 Acdo. en Amparo. Núm. Exp. 5005/2024 1408/2024.
Pliego García Mercedes vs. Seguros Banorte S.A. de C.V. Oral Mercantil Se Agrega Minuta. 1 Acdo. en Cuaderno_Amparo_Dem. Núm. Exp. 712/2024.
Secreto. Ejecutivo Mercantil Desistimiento de la Instancia. 1 Acdo. Núm. Exp. 448/2024.
Secreto. Ejecutivo Mercantil Admite. 1 Acdo. Núm. Exp. 595/2025.
Secreto. Providencias Precautorias Mercantil Requerimiento. 1 Acdo. Núm. Exp. 620/2025.
Secreto. Ejecutivo Mercantil Sicor. 1 Acdo. Núm. Exp. 702/2024.
Secreto. Oral Mercantil Nhl por el Momento. 1 Acdo. Núm. Exp. 952/2024.
Secreto. Ejecutivo Mercantil Devuelve Exh. Se Ordena Nuevamente. 1 Acdo. Núm. Exp. 972/2024.
AUDIENCIAS
Gutiérrez Calzada Oliver y Marín Ojados Alberto José y Tagle Chavira Lezly Sarai vs. Juzgado 38 del Registro Civil de la Ciudad de México. Aud. de Desahogo de Pruebs. Protección Efectiva de Derechos Tutela Efectiva de Derechos Humanos. 1 Audiencia. Núm. Exp. 498/2025.
Jiménez Mateo Fabián vs. Nájera Raemer Luisa. Prelim. Con Convn. Judicial Ejecutivo Mercantil Oral Mercantil. 1 Audiencia. Núm. Exp. 895/2024.

LA SECRETARIA DE ACUERDOS
LIC. ADRIANA SÁNCHEZ DEL CARMEN

SECRETARÍA "C"
ACUERDOS DEL 3 DE JUNIO DEL 2025

Abbondanza e Forza Sociedad Anónima Promotora de Inversión de Capital Variable vs. Torres Mitre Elios Daniel. Ejecutivo Mercantil Concluido por Pago. 1 Acdo. Núm. Exp. 39/2025.
Banco Ve por Más, S.A. Institución de Banca Múltiple, Grupo Financiero Ve por más vs. Inmobiliaria Saregi, S.A. de C.V., Inmobiliaria Dareni, S.A. de C.V. y D Amico Martínez Mateo, También Conocido como Mateo D´Amico Martínez. Otros Oralidad Civil Oficio Siara. 1 Acdo. Núm. Exp. 186/2019 Tomo III.
BBVA México, S.A., Institución de Banca Múltiple, Grupo Financiero BBVA México vs. Amores Flores Osca Adrián. Oral Mercantil Caducidad. 1 Acdo. Núm. Exp. 430/2024.
BBVA México, S.A., Institución de Banca Múltiple, Grupo Financiero BBVA México vs. Martínez Noriega Magdalena Isabel. Oral Mercantil Caducidad. 1 Acdo. Núm. Exp. 473/2024.
Caja de Previsión de la Policía Preventiva de la Ciudad de México vs. Gil Alanís Pedro Iván. Oral Civil Caducidad. 1 Acdo. Núm. Exp. 790/2024.
Caja de Previsión de la Policía Preventiva de la Ciudad de México vs. Gómez Rodríguez Alejandro. Oral Civil Caducidad. 1 Acdo. Núm. Exp. 56/2024.
Jaimes Resendis Porfirio su Sucesión vs. Jaimes Resendis Juan Julián. Oral Civil Sicor. 1 Acdo. Núm. Exp. 526/2025.
Secreto. Ejecutivo Mercantil Nhl. 1 Acdo. en Incidente. Núm. Exp. 1033/2024 Prov Prec.
Secreto. Ejecutivo Mercantil Oral Oralidad Mercantil 3er Fij Edicto. 1 Acdo. Núm. Exp. 276/2021.
Secreto. Ejecutivo Mercantil Caducidad. 1 Acdo. Núm. Exp. 346/2024.
Secreto. Ejecutivo Mercantil Elab Ced. 1 Acdo. Núm. Exp. 459/2025.

SOLO CONSULTA
SOLO CONSULTA
SOLO CONSULTA

Secreto. Ejecutivo Mercantil No Tramite. 1 Acdo. Núm. Exp. 619/2025.
Secreto. Ejecutivo Mercantil Oral Mercantil Caducidad. 1 Acdo. Núm. Exp. 686/2022 Tomo II.
Secreto. Ejecutivo Mercantil Caducidad. 1 Acdo. Núm. Exp. 779/2024.
Secreto. Ejecutivo Mercantil Desbloqueo Ctas. (Margarita). 1 Acdo. en Incidente. Núm. Exp. 89/2025 Prov Prec.
Sofom Inbursa, Sociedad Anónima de Capital Variable, Sociedad Financiera de Objeto Múltiple, Entidad Regulada, Grupo Financiero Inbursa vs. Endeavor Technologies Systems, S.A. de C.V. y Fragoso Portillo Leobardo Gregorio. Ejecutivo Mercantil Oral Mercantil Ejecc. Forzosa (Oficios). 1 Acdo. Núm. Exp. 476/2024.

LA SECRETARIA DE ACUERDOS
LIC. ÉRIKA PÉREZ MALDONADO

VIGÉSIMO SÉPTIMO DE LO CIVIL DE PROCESO ORAL Y DE EXTINCIÓN DE DOMINIO

SECRETARÍA "A"
ACUERDOS DEL 3 DE JUNIO DEL 2025

Aguilar Vázquez Héctor Jaime vs. Banco Santander México Sa Institución de Banca Múltiple Grupo Financiero Santander México. Oral Civil Vista Con la Exbición de Los Estados de Cuenta Bancarios. 1 Acdo. Núm. Exp. 343/2023.
Alva Mondragón Érika Gabriela vs. Distribuidora Volkswagen Lomas S.A. de C.V. y Barberena Basurto Aldo Adrián y Lobera Álvarez Jesús Omar. Oral Mercantil Auto Admis. Oral Mercantil. 1 Acdo. Núm. Exp. 541/2025.
Banca Afirme Sa Institución de Banca Múltiple Afirme Grupo Financiero vs. Carano Escareño Perla Sofía. Ejecutivo Mercantil Oral Mercantil 1 Acdo. Núm. Exp. 563/2023.
Cancino Sergio vs. Vadarioba S.A. de C.V. Oral Civil Remite a Diverso Auto en el que Ya Se Señaló Fecha de Aud. Incidental. 1 Acdo. Núm. Exp. 42/2023.
Cibanco Sa Institución de Banca Múltiple vs. Echagaray Rivera Raúl Eduardo. Ejecutivo Mercantil Desahoga Vista Con Excepciones y Defensas (Se Abre Periodo de Pruebas). 1 Acdo. Núm. Exp. 862/2024.
Cmt Gestoria y Traslado Automotriz S de R.L. de C.V. vs. Arrendomovil de México S.A. de C.V. Oral Mercantil 1 Acdo. Núm. Exp. 591/2022.
Cmt Gestoria y Traslado Automotriz S de R.L. de C.V. vs. Arrendomovil de México S.A. de C.V. Oral Mercantil 1 Acdo. en Amparo. Núm. Exp. 591/2022 Amparo Directo Promov. por Arrendomovil de México S.A. de C.V.
Cuatro Networks S de R. L de C.V. vs. Bansi Sociedad de Anónima Institución de Banca Múltiple en su Carácter de Fiduciario del Contrato de Fideicomiso Irrevocable Número 2710 0. Oral Mercantil Oficio de Secretaria de Seguridad Ciudadana. 2 Acdos. Núm. Exp. 183/2021.
De la Bárcena Balmaceda Beatriz vs. Veramont Inmobiliaria S.A. de C.V. Ejecutivo Mercantil Oral Mercantil 1 Acdo. Núm. Exp. 20/2024.
Hernández Ugalde Carolina del Carmen. Oral Mercantil Desecha Juic. Arrendamiento. 1 Acdo. Núm. Exp. 542/2025.
Inoxidables Joga S.A. de C.V. vs. Tafoya García Jorge Luis. Ejecutivo Mercantil Admite Recurso de Apel. de Sent. Def. (Ejecutivo Mercantil Proceso Escrito). 1 Acdo. Núm. Exp. 801/2024.
López López Adriana vs. López Pérez Carlos y López Uribe Ana María y También Conocida como Félix Ana María López Uribe. Oral Civil Autoridad Federal Se Tiene por Consentida la Resolución que Tuvo por Cumplida Sent. de Amparo. 1 Acdo. en Amparo. Núm. Exp. 262/2024 Amparo Directo Dc 79/2025 Promov. por Adriana López López.
López Raya Roberto vs. Martínez Berrios Jonatan Alejandro. Ejecutivo Mercantil Remite a la Dilig. de Embargo. 1 Acdo. Núm. Exp. 541/2024.
Mérida Cabañas Leticia Ofelia vs. BBVA México Sa Institución de Banca Múltiple Grupo Financiero BBVA México. Oral Mercantil Se Ordena Elaborar Exhorto. 1 Acdo. Núm. Exp. 973/2024.
Muñoz Crivelli Ramiro vs. Noriega Dueñas Andrés. Oral Civil Autoridad Federal Admite Demanda de Amparo Directo. 1 Acdo. en Amparo. Núm. Exp. 463/2025 Amparo Directo Promov. por Ramiro Muñoz Crivelli.
Onofre Noxpanco Mitzi y Delgadillo Zepeda Isaac vs. Rojas Rivera Fernando. Ejecutivo Mercantil Auto Requerimiento de Pago Voluntario. 1 Acdo. Núm. Exp. 833/2024.
Portafolio de Negocios S.A. de C.V. Sofom Er vs. Zurich y Rojas Arquitectos S.A. de C.V. y Marín Cruz María Alicia y Ramírez Ramírez Antonio y También Conocido como Antonio Ramírez y Flores Ángeles Erick. Ejecutivo Mercantil Oral Mercantil Pagares Deben Entregarse a la Parte Dem. Derivado del Pago. 1 Acdo. Núm. Exp. 23/2024.
Ramírez García Ángel su Sucesión vs. Ovando Ramírez Elia. Oral Civil Se Revoca Perito Tercero en Discordia por No Aceptar el Cargo y Se Nombra Nuevo Perito. 1 Acdo. Núm. Exp. 131/2023.
Ramírez García Ángel su Sucesión vs. Ovando Ramírez Elia. Oral Civil Oficio Federal. 1 Acdo. en Amparo. Núm. Exp. 131/2023 Amparo Directo 88/2025 Dc.
Rangel Trejo Irma vs. Scotiabank Inverlat Sa Institución de Banca Múltiple Grupo Financiero Scotiabank Inverlat. Oral Mercantil 1 Acdo. Núm. Exp. 671/2024.
Toyota Financial Services México S.A. de C.V. vs. Cenobio Hernández Marco Antonio y Cenobio Hernández Carlos. Ejecutivo Mercantil Oficio Federal Causó Estado la Resolución que Tuvo por Cumplida la Ejecutoria de Amparo. 1 Acdo. en Amparo. Núm. Exp. 1000/2024 Amp. Directo 114/2025-II Quejoso Toyota Financial Services México S.A. de C.V.

AUDIENCIAS

Cancino Sergio vs. Vadarioba S.A. de C.V. Cita para Aud. Incidental Oral Civil. 1 Audiencia. Núm. Exp. 42/2023.
Gobierno de la Ciudad de México vs. Rivera Villada Angélica, Coello Rivera Araceli, Coello Rivera Carlos, Chávez Rosales Ala Ivonne. Cita para Aud. Inicial Extinción de Domi. Civil. 1 Audiencia. Núm. Exp. 403/2020.
Hernández Muñoz José Concepción vs. Cazares Chávez Cenobio. Reb. de la Dem. y Cita para Aud. Prelim. Oral Civil Oral Civil. 1 Audiencia. Núm. Exp. 213/2024.

LA SECRETARIA DE ACUERDOS
LIC. GUADALUPE PÉREZ FERREIRA

SECRETARÍA "B"
ACUERDOS DEL 3 DE JUNIO DEL 2025

Acuanima Comercio Empresarial S.A. de C.V. vs. Central de Marcas y Tecnologías S.A. de C.V. Oral Mercantil Admite. 1 Acdo. Núm. Exp. 604/2025.
Almacenadora Logística Empresarial, S.A. Organización Auxiliar del Crédito vs. Tik Tek Marketing, S. de R. L. de C.V. y Bronceadores Supremos, S.A. de C.V. y Flegmann Grosz Mauricio y Flegmann Grosz Jorge. Oral Mercantil Autr. Sicor. 1 Acdo. Núm. Exp. 474/2025.
Almanza Zepeda Elda Hayde vs. Scotiabank S.A. Oral Mercantil Actora Desaoga Vista Con Excepciones y Defensas. 1 Acdo. Núm. Exp. 676/2024.
Banco Regional S.A. Institución de Banca Múltiple Banregio Grupo Financiero vs. Living Design, S.A. de C.V. y Yamatai México, S.A. de C.V. y Signorin Davide. Ejecutivo Mercantil Semovi Rinde Informe. 1 Acdo. Núm. Exp. 1006/2024.
Brown Orthopedic Systems Sas de C.V. vs. Proveedora de Servicios para la Salud S.A. de C.V. Juris. Voluntaria Civil 1 Acdo. Núm. Exp. 436/2025.
Daimler Financial Services México S de R.L. de C.V. vs. Kn Asociados Arquitectum S.A. de C.V. y Soforo Nava René Alexandre. Ejecutivo Mercantil Oral Mercantil No Ha Lugar a Proveer. 2 Acdos. Núm. Exp. 366/2023 Tomo II.
Esquivel Rodríguez Felipe de Jesús vs. Olivero Castillejos Jorge Ernesto y Sánchez Rivadeneyra Brenda Cristal. Oral Civil Desecha. 1 Acdo. Núm. Exp. 606/2025.
Exitus Capital Sapi de C.V. Sociedad Financiera de Objeto Múltiple Entidad No Regulada vs. Sk Original, Sociedad Anónima de Capital Variable. Oral Mercantil Prevención. 1 Acdo. Núm. Exp. 565/2025.
Flores Sánchez Raúl vs. Axa Seguros S.A. de C.V. Oral Mercantil Se Da Vista a la Actora Con Prórrg. que Solicita la Demandada. 1 Acdo. Núm. Exp. 545/2022.

SOLO CONSULTA
SOLO CONSULTA
SOLO CONSULTA

González Miranda María de Lourdes vs. Zurich Compañía de Seguros S.A. Cump. de Contrato Oralidad Mercantil 1 Acdo. Núm. Exp. 385/2020 Tomo II.
Grupo Inmobiliario Aidére S.A. de C.V. vs. Gómez Leyva Ricardo Michaell. Oral Mercantil 1 Acdo. Núm. Exp. 465/2024.
Miranda Avilor Estefania vs. Macías Hernández José de Jesús. Oral Mercantil Dem. Exhibe Comprobante de Transferencia. 1 Acdo. Núm. Exp. 695/2024.
Monsivais Lehne Hanna y Monsivais Lehne Nicole vs. Jacal Arquitectos, S.A. de C.V. y González Rico Francisco Javier y Hernández Betancourt Juan José. Oral Mercantil Poner Convn. a la Vista de la Suscrita para Revisión. 2 Acdos. Núm. Exp. 216/2024.
Nacional Financiera Sociedad Nacional de Crédito Institución de Banca de Desarrollo vs. Shedid Portillo Omar y Shedid Sabbagh Juan Alberto y Portillo López Blanca María del Carmen y Luciernaga Urbana S.A. de C.V. Cump. de Contrato Oralidad Mercantil Elaborar Cédula. 1 Acdo. Núm. Exp. 225/2021 Tomo II.
Piscil Robles Marcela vs. Estrada Rojas Pablo Arturo. Oral Civil Girar Oficio a la Cnbv a Través del Siara. 1 Acdo. Núm. Exp. 495/2020.
Portafolio de Negocios S.A. de C.V. Sofom Er vs. Guantes Vargas, S.A. de C.V. Providencias Precautorias Mercantil 1 Acdo. Núm. Exp. 466/2024.
Químicos y Derivados Lc S.A. de C.V. vs. Losetas Asfalticas S de R.L. de C.V. Cump. de Contrato Oralidad Mercantil 1 Acdo. Núm. Exp. 256/2021 Tomo II.
Rossette González Walter Izauro vs. Banco Mercantil del Norte Sa Institución de Banca Múltiple Grupo Financiero Banorte. Oral Mercantil 1 Acdo. Núm. Exp. 556/2024.
Secreto. Ejecutivo Mercantil Semovi Rinde Informe. 1 Acdo. Núm. Exp. 1006/2024.
Secreto. Extinción de Domi. Civil Semovi Rinde Informe. 1 Acdo. Núm. Exp. 115/2024.
Secreto. Extinción de Domi. Civil Autorización. 1 Acdo. Núm. Exp. 116/2022 Tomo II.
Secreto. Ejecutivo Mercantil Semovi Rinde Informe. 1 Acdo. Núm. Exp. 16/2025.
Secreto. Extinción de Domi. Civil Expedientillo. 1 Acdo. Núm. Exp. 224/2024.
Secreto. Extinción de Domi. Civil Autorización. 1 Acdo. Núm. Exp. 295/2024.
Secreto. Medios Preparatorios Mercantil Manda Ratificar. 1 Acdo. Núm. Exp. 304/2025.
Secreto. Ejecutivo Mercantil Ine Rinde Informe. 1 Acdo. Núm. Exp. 354/2024.
Secreto. Ejecutivo Mercantil Prevención. 1 Acdo. Núm. Exp. 605/2025.
Secreto. Ejecutivo Mercantil Req Virt. 1 Acdo. Núm. Exp. 614/2025.
Secreto. Extinción de Domi. Civil Autorización. 1 Acdo. Núm. Exp. 696/2024.
Secreto. Cump. de Contrato Oralidad Mercantil Actora Desahoga Vista Con Informes de Ssc. 1 Acdo. Núm. Exp. 746/2022 Tomo II.
Secreto. Extinción de Domi. Civil Autorización. 1 Acdo. Núm. Exp. 854/2024.
Soprimasa S.A. de C.V. vs. Bmsa Services S.A. de C.V. Oral Mercantil Dada Glosar Constancias. 1 Acdo. Núm. Exp. 706/2023.
Soprimasa S.A. de C.V. vs. Bmsa Services S.A. de C.V. Oral Mercantil Niega Amparo a Quejosa. 1 Acdo. en Amparo. Núm. Exp. 706/2023 Amparo D. C. 695/2024 Promov. por Bemsa.
Unifin Financiera Sab de C.V. antes Unifin Financiera Sab de C.V. Sofom Enr vs. Ic &S, S, S.A. de C.V. Oral Mercantil Segundo Tribunal Colegiado Admite Demanda de Amparo. 1 Acdo. en Amparo. Núm. Exp. 1005/2021 Amparo Directo Unifin D. C. 713/2024.
Vázquez Murgia Víctor Ascención vs. Hernández Tavares Marissa. Oral Civil Notif. Practicada a Demandada. 1 Acdo. Núm. Exp. 605/2023.

NO PUBLICADO

Aceves Casillas Guillermo y Weber Mathias vs. Logística Express Reynoso de México S.A. de C.V. y Reynoso Lara Leobardo y Fox Azcárraga Antonio. Ejecutivo Mercantil Oral Mercantil Np 2 de Junio. 1 Acdo. Núm. Exp. 134/2025.

AUDIENCIA

Cosgaya Veloz Yetlanezi vs. Molina Morales Noemí. Acta Mínima Aud. Prelim. Oral Civil. 1 Audiencia. Núm. Exp. 895/2024.

LA SECRETARIA DE ACUERDOS
LIC. ANA BERTHA RODRÍGUEZ GONZÁLEZ

SECRETARÍA "C"
ACUERDOS DEL 3 DE JUNIO DEL 2025

Andamios y Pararrayos S.A. de C.V. vs. G y T del Pacifico S.A. de C.V. Providencias Precautorias Mercantil Exhibe Acuse de Demanda (Precise su Petición). 1 Acdo. Núm. Exp. 207/2025.
BBVA México Sa Institución de Banca Múltiple Grupo Financiero BBVA México vs. Zamudio León Ángeles Abigail. Oral Mercantil No Admite Providencias Precautorias en Juic. Oral Mercantil (Juicio Cognitivo). 1 Acdo. Núm. Exp. 458/2025.
Consorcio Distribuidor Químico Industrial S.A. de C.V. vs. Fibras Plásticas S.A. de C.V. y Compañía Comercializadora de Fibras S.A. de C.V. Ejecutivo Mercantil Oral Mercantil Devuelve Exh. Sin Diligenciar y Se Ordena Elaborar de Nueva Cuenta Exhorto. 1 Acdo. Núm. Exp. 347/2024.
Dávila Reyes Armando Rafael vs. Domínguez Vera Javier y Alfonzo Albores Ana María. Oral Civil No Se Aprueba Proyecto de Escritura Porque No Está Ajustada a Constancias de Autos. 1 Acdo. Núm. Exp. 279/2023.
Gobierno de la Ciudad de México vs. Anguiano Albarrán Luis Ramón. Extinción de Domi. Civil 2 Acdos. Núm. Exp. 379/2023.
Gobierno de la Ciudad de México vs. Procuna García Ozmara Viridiana. Extinción de Domi. Civil Contestación de Demanda (Extinción de Dominio). 3 Acdos. Núm. Exp. 1038/2024.
Grupo Mhs Soluciones Médicas Sapi de C.V. vs. Lopapharma México Sas de C.V. Oral Mercantil Escrito Carece de Firma. 2 Acdos. Núm. Exp. 8/2023.
Lorenzo Lázaro Felipa También Conocida como Felipa Lorenzo de Miguel vs. Martínez Rodríguez Miguel. Oral Civil Se Ordena Expedir Copias Simples y Autr. de Personas. 1 Acdo. Núm. Exp. 419/2020.
Mexretail S.A. de C.V. vs. Libre Soluciones S.A. de C.V. y Morones Morones Anaelisa. Ejecutivo Mercantil Oral Mercantil 1 Acdo. Núm. Exp. 1077/2021.
Montepío Luiz Saviñon I a P vs. Magos Moreno Carlos Miguel. Oral Civil 1 Acdo. Núm. Exp. 428/2020.
Multisistemas de Seguridad Privada del Noreste, S.A. de C.V. y Multisistemas de Seguridad Privada del Parral, S.A. de C.V. vs. Fletes México Chihuahua, S.A. de C.V. Providencias Precautorias Civil 1 Acdo. Núm. Exp. 227/2020.
Nacional Financiera Sociedad Nacional de Crédito Institución de Banca de Desarrollo en su Carácter de Fiduciaria del Fideicomiso Irrevocable Identificado Con Número 80730 vs. Servicio Chipiltepec S.A. de C.V. y Muñoz Villanueva Felipe Anhuar y Inmobiliaria Muvi S.A. de C.V. Oral Mercantil No Admite Recurso Ord. Alguno Juic. Oral Mercantil. 3 Acdos. Núm. Exp. 598/2021.
Secreto. Ejecutivo Mercantil Auto Admis. Ejecutivo Mercantil (Proceso Escrito). 1 Acdo. Núm. Exp. 480/2025.
Secreto. Providencias Precautorias Mercantil Auto Admis. Ejecutivo Mercantil (Proceso Escrito) y Prevención en Providencias Precautorias. 1 Acdo. Núm. Exp. 548/2025.
Secreto. Ejecutivo Mercantil Auto Admis. Ejecutivo Mercantil (Proceso Escrito). 1 Acdo. Núm. Exp. 549/2025.
Secreto. Medios Preparatorios Mercantil Dada Cuenta -Se Aclara Auto. 1 Acdo. Núm. Exp. 589/2025.
Servicios Corporativos y Asesoría Empresarial S.A. de C.V. vs. Proyectos en Automatización y Digitalización Industrial S.A. de C.V. Oral Mercantil Oficio Sala. 1 Acdo. Núm. Exp. 349/2023.
Vázquez Torres María de Lourdes vs. Banco Santander México Sa Institución de Banca Múltiple Grupo Financiero Santander México. Oral Mercantil Cedula Diligenciada. 1 Acdo. Núm. Exp. 507/2023.

AUDIENCIAS

Desarrollo Inmobiliario Avance Atizapán S.A. de C.V. y Residencial Atizapán S.A. de C.V. vs. Jiménez Cobos Alejandro. Cita para Aud. Prelim. Oral Mercantil Oral Mercantil. 1 Audiencia. Núm. Exp. 399/2024.
Sarmiento Montiel Alberto vs. Constructora Susana Sa y Registro Público de la Propiedad y el Comercio de la Ciudad de México. Reb. de la Dem. y Cita para Aud. Prelim. Oral Civil Oral Civil. 1 Audiencia. Núm. Exp. 280/2022.

LA SECRETARIA DE ACUERDOS POR MINISTERIO DE LEY
LIC. GUADALUPE PÉREZ FERREIRA

SOLO CONSULTA
SOLO CONSULTA
SOLO CONSULTA

VIGÉSIMO OCTAVO DE LO CIVIL DE PROCESO ORAL Y DE EXTINCIÓN DE DOMINIO

SECRETARÍA "A"
ACUERDOS DEL 3 DE JUNIO DEL 2025

Aguilar Guevara Silvia vs. HSBC México Sa Institución de Banca Múltiple Grupo Financiero HSBC. Oral Mercantil 1 Acdo. Núm. Exp. 451/2025.
Amextra Sofinco S.A. de C.V. S. F. C vs. Silvano Gómez Juana y López Cruz Hermila. Ejecutivo Mercantil Oral Mercantil 1 Acdo. Núm. Exp. 614/2025.
Banco Santander México S. A, Institución de Banca Múltiple Grupo Financiero Santander México. Ejecutivo Mercantil 1 Acdo. Núm. Exp. 607/2025.
Burton Saavedra Carlos Gabriel vs. Haro Cárdenas Leobardo Daniel. Ejecutivo Mercantil Aud. de Ley. 1 Acdo. Núm. Exp. 1034/2024.
Canuto García Gustavo Manuel vs. Qualitas Compañía de Seguros S.A. de C.V. Oral Mercantil Exhibe Factura. 1 Acdo. Núm. Exp. 274/2023.
Eguiarte Barrera Alessandra Montserrat vs. Frías López Jorge Alberto. Oral Civil 1 Acdo. Núm. Exp. 601/2025.
García Barberi Jesús Javier vs. Landero García María Luisa. Ejecutivo Mercantil Oral Oralidad Mercantil Oficio Banco del Bienestar. 1 Acdo. Núm. Exp. 311/2024.
Gobierno de la Ciudad de México vs. Adolfo Salazar Ortega su Sucesión por Conducto de su Albacea Elvira Salazar Vizuet. Extinción de Domi. Civil Imposibilidad Diligencia. 1 Acdo. Núm. Exp. 104/2020 Tomo II.
Gobierno de la Ciudad de México vs. Rivas López Ana Laura y García Templos Charly Jhosset. Otros Oralidad Civil Oficio. 1 Acdo. Núm. Exp. 971/2024.
Nacional Financiera, Sociedad Nacional de Crédito, Institución de Banca de Desarrollo como Fiduciaria del Fideicomiso Denominado Fondo para el Desarrollo Social de la Ciudad de México. Cump. de Contrato Oralidad Mercantil Nuevo Domicilio. 1 Acdo. Núm. Exp. 1044/2024.
Red Amigo Dal Sapi de C.V. Sofom Enr vs. Verdin de León Óscar. Ejecutivo Mercantil Oral Oralidad Mercantil 1 Acdo. en Amparo. Núm. Exp. 674/2024 Amp. 226/2025 Promov. por la Parte Demandada.
Rotoplas S.A. de C.V. vs. Gabric Rg Group S.A. de C.V. y Mendoza Aguirre Arturo. Ejecutivo Mercantil Oral Oralidad Mercantil Justifique. 1 Acdo. Núm. Exp. 677/2022.
Sánchez Perea Anilu vs. Perea María Lourdes. Oral Civil 1 Acdo. Núm. Exp. 544/2025.
Secreto. Ejecutivo Mercantil Nuevo Domicilio. 1 Acdo. Núm. Exp. 1/2025.
Secreto. Ejecutivo Mercantil Solicita Correo Electrónico. 1 Acdo. Núm. Exp. 1004/2024.
Secreto. Ejecutivo Mercantil Oral Mercantil Imposibilidad. 1 Acdo. Núm. Exp. 331/2025.
Secreto. Ejecutivo Mercantil Oficio Telmex. 1 Acdo. Núm. Exp. 541/2024.
Secreto. Ejecutivo Mercantil 1 Acdo. Núm. Exp. 617/2025.
Secreto. Ejecutivo Mercantil Oficio Infonavit. 2 Acdos. Núm. Exp. 651/2024.
Sofom Inbursa S.A. de C.V. Sofom Er Grupo Financiero Inbursa vs. Infante Higareda Margarita. Cump. de Contrato Oralidad Mercantil Acta de Juicio. 1 Acdo. Núm. Exp. 891/2024.
Tecnología Especializada Asociada de México S.A. de C.V. vs. Sipnology S.A. de C.V. Cump. de Contrato Oralidad Mercantil Informe. 1 Acdo. Núm. Exp. 164/2024.
AUDIENCIA
Mercado Mejía Alberto vs. Aguilar Laura y Mercado Aguilar Enrique. Aud. Ejecutivo Mercantil Oral Oralidad Mercantil. 1 Audiencia. Núm. Exp. 267/2024.

EL SECRETARIO DE ACUERDOS
LIC. JOSÉ ALBERTO MARTÍNEZ FRAGOSO

SECRETARÍA "B"
ACUERDOS DEL 3 DE JUNIO DEL 2025

Caja de Previsión de la Policía Preventiva de la Ciudad de México vs. Ayala Alcázar Jovanni. Oral Civil 1 Acdo. Núm. Exp. 588/2025.
NO PUBLICADOS
Alcántara Zavala Mayra del Carmen vs. Metlife México S.A. Pago de Seguro Oralidad Mercantil 2 Acdos. Núm. Exp. 268/2024.
Andamios y Pararrayos S.A. de C.V. vs. De Labra Obras y Proyectos S.A. de C.V. y Infante de Labra Guillermo. Ejecutivo Mercantil 1 Acdo. Núm. Exp. 645/2024.
Banco Mercantil del Norte Sa Institución de Banca Múltiple Grupo Financiero Banorte vs. Asm Global Solutions Enterprise S.A. de C.V. y Romero Montes Gilberto y Dueñas Trujillo Ana María. Providencias Precautorias Oral Mercantil 1 Acdo. Núm. Exp. 822/2021.
Banco Regional Sa Ibm Banregio Grupo Financiero Hey Banco vs. Aguilar Martínez Erik Kalid. Ejecutivo Mercantil 1 Acdo. Núm. Exp. 858/2024.
Banco Santander México, S.A., Institución de Banca Múltiple, Grupo Financiero Santander México vs. Grupo Fevex, S.A. de C.V. y García Valdés Edgar Fernando y Romero Cruz Efraín. Ejecutivo Mercantil 1 Acdo. Núm. Exp. 798/2024.
Banco Santander México, S.A. vs. Herrera Fuentes Alma Gabriela. Providencias Precautorias Mercantil 1 Acdo. Núm. Exp. 62/2025 Cuad. de Providencia Precautoria.
Cruz Ortiz Juan Bernardo vs. Seguros Inbursa Sa Grupo Financiero Inbursa. Cump. de Contrato Oralidad Mercantil 1 Acdo. Núm. Exp. 698/2024.
Gobierno de la Ciudad de México vs. Rodríguez Trejo Carmen. No Definido No Definido 1 Acdo. Núm. Exp. 295/2024.
Gobierno de la Ciudad de México vs. Tello López Dagoberto. Otros Oralidad Civil 2 Acdos. Núm. Exp. 432/2023.
Merodio Vejar Jimena y Moreno González Luis Mariano vs. Campos Guzmán Cinthya. Ejecutivo Mercantil Oral Oralidad Mercantil 1 Acdo. Núm. Exp. 755/2024.
Nr Finance México S.A. de C.V. vs. Hernández Avante Sergio Eutiquio. Ejecutivo Mercantil 1 Acdo. Núm. Exp. 58/2025.
Saldaña Treviño Ricardo Arturo vs. Scotiabank Inverlat Sa Institución de Banca Múltiple Grupo Financiero Scotiabank Inverlat. Otros Oralidad Mercantil 1 Acdo. en Amparo. Núm. Exp. 542/2023.
Sánchez Morales María de Lourdes vs. Banco Mercantil del Norte Sa Institución de Banca Múltiple Grupo Financiero Banorte. Cump. de Contrato Oralidad Mercantil 1 Acdo. en Expedientillo. Núm. Exp. 338/2024.
AUDIENCIA
Nr Finance México S.A. de C.V. vs. Téllez Medina José Luis. Acta Mínima Ejecutivo Mercantil. 1 Audiencia. Núm. Exp. 872/2024.
SENTENCIA INTERLOCUTORIA
Productos Químicos y Pinturas S.A. de C.V. vs. Sinergia Latam S.A. de C.V. y Díaz Rodríguez Edgar Fernando. Ejecutivo Mercantil Oral Mercantil Sent. Interl. de Costas 2 Núm. Exp. 415/2023

LA SECRETARIA DE ACUERDOS
LIC. YAZMÍN VÁZQUEZ LONGINO

SECRETARÍA "C"
ACUERDOS DEL 3 DE JUNIO DEL 2025

Banco Santander México Sa Institución de Banca Múltiple Grupo Financiero Santander México vs. Chirino Figueroa José. Ejecutivo Mercantil Oral Oralidad Mercantil 1 Acdo. en Amparo. Núm. Exp. 759/2024 Amp. 27/2025-II Promov. por José Chirino Figueroa.
Secreto. Ejecutivo Mercantil Oral Mercantil Acuerdo. 1 Acdo. Núm. Exp. 619/2025.
NO PUBLICADOS
Arriola Trejo Enrique vs. Fernández y Sosa José Benjamín. Ejecutivo Mercantil Oral Oralidad Mercantil 2 Acdos. Núm. Exp. 583/2024.
Centro Hospitalario Universidad S.A. de C.V. y Nombre Comercial Hospital San Ángel Inn Universidad vs. Carrasco García Javier. Ejecutivo Mercantil 1 Acdo. Núm. Exp. 430/2024.
Frabel S.A. de C.V. vs. Peña Núñez Marco Antonio. Otros Oralidad Mercantil 1 Acdo. Núm. Exp. 993/2024.
Gobierno de la Ciudad de México vs. Becerra Bravo Martín su Sucesión (Por Conducto de su Albacea Intestamentaria Guadalupe Adriana Becerra Martínez), Martínez Sosa Matea Efigenia su Sucesión, Wendy Stibalis Segundo Villagrán, Valentín Héctor, Araceli Guadalupe, Eduardo, Raúl, Mario Martín y Guadalupe Adriana, todos de Apellidos Becerra Martínez, Extinción de Domi. Civil 1 Acdo. Núm. Exp. 466/2020 Tercer Tomo.

SOLO CONSULTA
SOLO CONSULTA
SOLO CONSULTA

Gobierno de la Ciudad de México vs. Raquel Camacho Martínez. Extinción de Domi. Civil 1 Acdo. Núm. Exp. 166/2020 Segundo Tomo.
Mtl Debt Sapi de C.V. vs. Serrano Hernández Rodrigo. Ejecutivo Mercantil 2 Acdos. Núm. Exp. 836/2024.
Rosales Salazar Roberto vs. Salmon Salazar Óscar Rafael. Ejecutivo Mercantil 1 Acdo. Núm. Exp. 390/2025.
Secreto. Ejecutivo Mercantil Oral Mercantil Acuerdo. 1 Acdo. Núm. Exp. 483/2025.
Secreto. Ejecutivo Mercantil Oral Mercantil Acuerdo. 1 Acdo. Núm. Exp. 486/2025.
Secreto. Ejecutivo Mercantil Acuerdo. 1 Acdo. Núm. Exp. 593/2025.
Secreto. Ejecutivo Mercantil Oral Mercantil Acuerdo. 1 Acdo. Núm. Exp. 613/2025.
Secreto. Ejecutivo Mercantil Acuerdo. 1 Acdo. Núm. Exp. 616/2025.
AUDIENCIA NO PUBLICADA
Gursa Transportes Nacionales S.A. de C.V. vs. Producciones Signaleticas Mexicanas, S.A. de C.V. Acdo. Oral Mercantil. 1 Audiencia. Núm. Exp. 186/2025.

EL SECRETARIO DE ACUERDOS
LIC. JOSÉ ALBERTO MARTÍNEZ FRAGOSO

VIGÉSIMO NOVENO DE LO CIVIL DE PROCESO ORAL Y DE TUTELA DE DERECHOS HUMANOS DE LA CIUDAD DE MÉXICO

SECRETARÍA "A"
ACUERDOS DEL 3 DE JUNIO DEL 2025

Almaraz Castro Virginia vs. Seguros Sura S.A. de C.V. y Qualitas Compañía de Seguros S.A. de C.V. y Seguros Inbursa Sa Grupo Financiero Inbursa. Oral Mercantil Glosese. 4 Acdos. Núm. Exp. 892/2024.
Banco Covalto Sa Institución de Banca Múltiple vs. Estructuras Edificaciones Sánchez Sociedad Anónima de Capital Variable y Sánchez Gómez Miguel Ángel. Ejecutivo Mercantil Oral Oralidad Mercantil por Boletín. 1 Acdo. Núm. Exp. 630/2023.
BBVA México, Sociedad Anónima, Institución de Banca Múltiple, Grupo Financiero BBVA México vs. Rojas Rojas Héctor Armando. Oral Mercantil Glosese. 1 Acdo. Núm. Exp. 220/2025.
Castella Palatina S.A. de C.V. vs. Tradd Schekaiban Guadalupe y Tradd Schekaiban Verónica. Ejecutivo Mercantil Ejecutivo Mercantil Escrito Audiencia. 1 Acdo. Núm. Exp. 291/2025.
Daniell Calzada Adriana y Cruz Daniell Diana Michel y Badillo Daniell Alan Gerardo y Daniell Calzada Miguel Ángel vs. Metlife México Sa y Grupo Ledezma Metlife. Oral Mercantil Recibe Cheque Adriana. 5 Acdos. Núm. Exp. 503/2023.
Duarte Gurrion Selma vs. Construcciones Residenciales. Oral Mercantil Exhibe Minutas. 1 Acdo. Núm. Exp. 581/2024.
Hernández Audelo Alberto vs. Gamez García María del Carmen Leticia. Oral Civil Exhibe Minuta. 1 Acdo. Núm. Exp. 843/2024.
Ortiz Luna Emilio vs. Alcantar Rodríguez Fátima. Oral Civil Obre en Autos. 1 Acdo. Núm. Exp. 330/2025.
Tovar Zamudio Silverio vs. González Oconitrillo Karla y Cano Pliego Teresa. Juris. Voluntaria Mercantil Glosese Karla. 2 Acdos. Núm. Exp. 422/2025.
Valladares Béjar Arturo vs. Proyecto Urbano Lindavista S.A. de C.V. Medios Preparatorios Mercantil Oral Civil. 1 Acdo. Núm. Exp. 612/2025.

EL SECRETARIO DE ACUERDOS
LIC. JOSÉ OSCAR DÍAZ CASTAÑEDA

SECRETARÍA "B"
ACUERDOS DEL 3 DE JUNIO DEL 2025

Nacional Financiera Sociedad Nacional de Crédito, Institución de Banca de Desarrollo. (En su Carácter de Fiduciaria del Fideicomiso Irrevocable Identificado Con Número 80730) vs. Unreal Princess S.A. de C.V. y Blancas Jiménez Javier y Amiga Farca Jeanette. Oral Mercantil No Ha Lugar. 1 Acdo. Núm. Exp. 340/2022.
Banco Mercantil del Norte Sa Institución de Banca Múltiple Grupo Financiero Banorte vs. Clean Verde S.A. de C.V. y Cortazar Huerta Catalina y Huerrta Mendoza Paula Eulalia. Ejecutivo Mercantil Oral Oralidad Mercantil Previene. 1 Acdo. Núm. Exp. 604/2025.
Banco Santander México, S.A. Institución de Banca Múltiple, Grupo Financiero Santander México vs. World Printing Network Ad S.A. de C.V. y Moreno Morales Adriana Gabriela. Providencias Precautorias Oral Mercantil Contesta Cnbv. 1 Acdo. Núm. Exp. 764/2022.
Cecin Said Sergio Eduardo vs. Hdi Seguros S.A. de C.V. Oral Mercantil Se Toma Conocimiento. 1 Acdo. en Amparo. Núm. Exp. 250/2024 Indirecto.
Corporativo Laudex Sapi de C.V. Sofom Enr vs. Sepúlveda Navarro Gerardo Andrés y Sepúlveda Granados Gerardo Antonio. Oral Mercantil Acceso Sigj. 4 Acdos. Núm. Exp. 446/2025.
Corporativo Laudex Sapi de C.V. Sofom Enr vs. Sepúlveda Navarro Gerardo Andrés y Sepúlveda Granados Gerardo Antonio. Oral Mercantil Exhibe Póliza. 1 Acdo. en Incidente. Núm. Exp. 446/2025 Providencias Precautorias.
Islas Hernández Eligio vs. Alonso Castro José Eduardo. Ejecutivo Mercantil Enviar Oficios de Búsqueda. 1 Acdo. Núm. Exp. 165/2025.
Mejía García Óscar Gerardo vs. Calidad TláhuacSa de C.V. Oral Civil Contesta Cnbv. 1 Acdo. Núm. Exp. 915/2024.
Nava Ramos Arturo y Nieves Martínez Blanca Alicia vs. Multiviajes Internacionales S.A. de C.V. First Club. Oral Mercantil Admite Demanda. 1 Acdo. Núm. Exp. 545/2025.
Nr Finance México S.A. de C.V. vs. Seteinc del Sureste S.A. de C.V. y Durán de la Cruz Arturo. Ejecutivo Mercantil Autorización. 1 Acdo. Núm. Exp. 696/2024.
Relein Abogados Sociedad Civil vs. Lagsom Química Sociedad Anónima de Capital Variable. Ejecutivo Mercantil Oral Oralidad Mercantil Desahoga Requerimiento. 1 Acdo. Núm. Exp. 66/2024.
Secreto. Ejecutivo Mercantil Admite Demanda. 1 Acdo. Núm. Exp. 536/2025.
Secreto. Ejecutivo Mercantil Previene. 1 Acdo. Núm. Exp. 600/2025.
Secreto. Providencias Precautorias Oral Mercantil Requerimiento de Documentos. 1 Acdo. Núm. Exp. 605/2025.
Secreto. Ejecutivo Mercantil Requerimiento de Documentos. 1 Acdo. Núm. Exp. 614/2025.
Secreto. Ejecutivo Mercantil Requerimiento de Documentos. 1 Acdo. Núm. Exp. 615/2025.
Torres Guzmán Víctor Mauricio vs. Guzmán Estrada María del Pilar. Oral Civil Cedula Diligenciada. 1 Acdo. Núm. Exp. 456/2025.
SENTENCIA INTERLOCUTORIA
Toyota Financial Services México S.A. de C.V. vs. García Chaires Eduardo. Ejecutivo Mercantil Sent. Interl. Nul. Emplaz. 1 Núm. Exp. 924/2024

EL SECRETARIO DE ACUERDOS
LIC. ALEJANDRO MONGE PÉREZ

SECRETARÍA "C"
ACUERDOS DEL 3 DE JUNIO DEL 2025

Aguilar Martínez María del Carmen vs. Seguros Banorte S.A. de C.V. Grupo Financiero Banorte. Oral Mercantil Recibe Cheque y Conclusión. 1 Acdo. Núm. Exp. 258/2024.
Aguilar Salgado Martín del Campo vs. Anaya García Dulce Valeria. Ejecutivo Mercantil Ced. Sin Diligenciar. 1 Acdo. Núm. Exp. 817/2024.
Banca Afirme Sa Institución de Banca Múltiple Afirme Grupo Financiero vs. Rosas Guajardo Carlos. Providencias Precautorias Oral Mercantil Copias Certificadas. 1 Acdo. Núm. Exp. 428/2025.
Comercializadora Fammax S.A. de C.V. vs. López Delgado Limber José. Providencias Precautorias Oral Mercantil Requerimiento. 1 Acdo. Núm. Exp. 599/2025.
Echavarri Zaldívar Lucrecia vs. Metlife México S.A. de C.V. Oral Mercantil Certificación Término. 2 Acdos. Núm. Exp. 397/2025.
Fianzas y Cauciones Atlas, S.A. vs. Abc Aerolineas, S.A. de C.V. y Impulsora de Productos Sustentables, S.A. P. I. de C.V. y Galem Energy, S.A. P. I. de C.V. y Energía Latina, S.A. de C.V. y Offshore Oceanus, S.A. de C.V. y Magnani Pavese de Alemán Christiane y Alemán Magnani Claudia Christiane María Beatriz y Alemán Magnani de Burillo Mónica Georgette Columba y Alemán Magnani de Mauri Carla Guadalupe y Alemán Velasco Miguel y Alemán Magnani Miguel. Ejecutivo Mercantil Oral Oralidad Mercantil Requerimiento. 1 Acdo. Núm. Exp. 597/2025.

SOLO CONSULTA
SOLO CONSULTA
SOLO CONSULTA

Hewlett Packard Operations México S de R.L. de C.V. vs. Solución Avanzada de Seguridad Privada S.A. de C.V. Ejecutivo Mercantil Oral Oralidad Mercantil Exh. Sin Diligenciar. 1 Acdo. Núm. Exp. 209/2023.

Iamisa Sociedad Anónima de Capital Variable vs. Grupo en Ingeniería Enro Sociedad Anónima de Capital Variable. Oral Mercantil No Ha Lugar. 1 Acdo. Núm. Exp. 1048/2024.

Instalaciones y Diseños de Redes Electrónicas y de Datos S.A. de C.V. vs. Comercial City Fresco S de R.L. de C.V. Oral Mercantil Agréguese. 1 Acdo. en Amparo. Núm. Exp. 689/2024.

Secreto. Ejecutivo Mercantil Prevención. 1 Acdo. Núm. Exp. 570/2025.

Synnex de México S.A. de C.V. vs. Grupo Pravia S.A. de C.V. y Gallardo Méndez Luis Ricardo y Gar Tecnología S.A. de C.V. y Méndez Vargas Pedro Sergio y Méndez Vargas Julia Elizabeth. Vía de Apremio Civil Respuesta Trans Unión. 1 Acdo. Núm. Exp. 688/2024.

Villafaña Ramírez Efraín vs. Buai Solutions S.A. de C.V. y Trans Unión de México Sociedad Anónima Sociedad de Información Crediticia y Circulo de Crédito S.A. de C.V. Sic. Oral Mercantil Girar Oficios. 1 Acdo. Núm. Exp. 88/2025.

EL SECRETARIO DE ACUERDOS
LIC. ALEJANDRO MONGE PÉREZ

TRIGÉSIMO DE LO CIVIL DE PROCESO ORAL

SECRETARÍA "A"
ACUERDOS DEL 3 DE JUNIO DEL 2025

Autofinanciamiento México S.A. de C.V. vs. Miranda Cid Stephanie y Gómez Maya David y Tapia Bocanegra Alicia. Otros Oralidad Mercantil 1 Acdo. Núm. Exp. 173/2025.

BBVA México Sa Institución de Banca Múltiple Grupo Financiero BBVA México vs. Redac Distribución S.A. de C.V. y Wollenstein Seligson Diana y Wollenstein Neiman Ann Elizabeth. Oral Mercantil 1 Acdo. Núm. Exp. 833/2024.

Btl Laboratorios de Tecnología S.A. de C.V. vs. Universidad Tominaga Nakamoto Sc. Oral Mercantil 1 Acdo. Núm. Exp. 610/2025 Expediente.

Cb Servicios Administrativos Térmicos S.A. de C.V. vs. American Express Company México S.A. de C.V. Oral Mercantil 1 Acdo. Núm. Exp. 261/2025 Expediente.

Cuevas Amador Suri vs. Krishka S.A. de C.V. Juris. Voluntaria Mercantil 1 Acdo. Núm. Exp. 611/2025 Expediente.

Dwk Life Sciences Sociedad de Responsabilidad Limitada de Capital Variable antes Kontes México S de R.L. de C.V. vs. Flash Chemicals de Mexcico S.A. Otros Oralidad Mercantil 1 Acdo. Núm. Exp. 613/2024.

González Chapol Leónides vs. Zaar Activos Patrimoniales Sapi de C.V. Otros Oralidad Mercantil 2 Acdos. Núm. Exp. 942/2024.

HSBC México Sa Institución de Banca Múltiple Grupo Financiero HSBC vs. Ecoblock International S.A. de C.V. y Piazzesi Di Vallimosa Tommasi Francésco Andrea Cesare y Piazzesi Di Vallimosa Tommasi Mario Uberto. Otros Oralidad Mercantil Cuad. de Amp. Directo. 1 Acdo. en Amparo. Núm. Exp. 610/2023 Amparo Directo Interpuesto por la Parte Demandada.

Lázaro Cuevas Luz Valeria vs. Valdés Lara Josefina. Otros Oralidad Civil 1 Acdo. Núm. Exp. 23/2024.

López González Ricardo vs. Qualitas Compañía de Seguros S.A. de C.V. Otros Oralidad Mercantil 1 Acdo. en Cuaderno_Amparo_Act. Núm. Exp. 893/2024 Amparo Directo Interpuesto por la Parte Actora.

Reynoso Escobar Laura y Reynoso Jiménez Ernesto su Sucesión vs. Metlife México S.A. de C.V. Otros Oralidad Mercantil Cuad. de Amp. D. C. 349/2024. 1 Acdo. en Amparo. Núm. Exp. 761/2022 D. C. 349/2024.

Romero Morales Daniel Raúl y Chávez Garcías María Isabel vs. D Alva Hinojosa Tatiana. Oral Civil 1 Acdo. Núm. Exp. 243/2025 Expediente.

Secreto. Ejecutivo Mercantil Oral Oralidad Mercantil 2 Acdos. Núm. Exp. 411/2025.

Secreto. Ejecutivo Mercantil Puesta a Disposición. 1 Acdo. Núm. Exp. 521/2025 Expediente.

Secreto. Ejecutivo Mercantil 1 Acdo. Núm. Exp. 543/2025 Expediente.

Secreto. Ejecutivo Mercantil 1 Acdo. Núm. Exp. 603/2025 Expediente.

Secreto. Providencias Precautorias Oral Mercantil 1 Acdo. Núm. Exp. 701/2024.

Secreto. Ejecutivo Mercantil Puesta a Disposición. 1 Acdo. Núm. Exp. 772/2024.

Unifin vs. Castro Quintana José Gerardo. Otros Oralidad Mercantil 1 Acdo. Núm. Exp. 262/2024.

De la Cabada Gallegos Francisco José vs. Soto Rodríguez Rubén. Ejecutivo Mercantil 1 Acdo. Núm. Exp. 831/2024.

NO PUBLICADO

Martínez Jiménez Gabriela vs. Delgado Acosta Pablo su Sucesión. Otros Oralidad Civil Puesta a Disposición. 1 Acdo. Núm. Exp. 81/2023.

AUDIENCIAS

Hilaturas Vicza Sociedad Anónima de Capital Variable vs. Entretex. Acta Mínima Aud. Especial Otros Oralidad Mercantil. 1 Audiencia. Núm. Exp. 92/2024.

Mc Inc. Sapi de C.V. vs. Becerril Gómez Carina. Acta Mínima Aud. Prelim. Con Concentración de la de Juic. Cump. de Contrato Oralidad Mercantil. 1 Audiencia. Núm. Exp. 351/2025 Expediente.

SENTENCIAS DEFINITIVAS DEL 3 DE JUNIO DEL 2025

Hilaturas Vicza Sociedad Anónima de Capital Variable vs. Entretex. Otros Oralidad Mercantil Sent. Def. 1 Núm. Exp. 92/2024

Mc Inc. Sapi de C.V. vs. Becerril Gómez Carina. Cump. de Contrato Oralidad Mercantil Sent. Def. 1 Núm. Exp. 351/2025 Expediente

EL SECRETARIO DE ACUERDOS
LIC. MANUEL MEZA GIL

SECRETARÍA "B"
ACUERDOS DEL 3 DE JUNIO DEL 2025

Banco Santander México, S.A., Institución de Banca Múltiple, Grupo Financiero Santander México vs. Cruz Méndez Oswaldo. Ejecutivo Mercantil 1 Acdo. Núm. Exp. 455/2024.

Banco Ve por Más, S.A., Institución de Banca Múltiple, Grupo Financiero Ve por Más, como Fiduciario del Fideicomiso Irrevocable de Administración Identificado Con el Número 433 vs. Cgc Empresarial, S.A. P. I. de C.V. Oral Mercantil 1 Acdo. Núm. Exp. 524/2025 Expediente.

Cortés Melo Adriana vs. Banco Nacional de México Sa Integrante del Grupo Financiero Banamex Citibanamex. Otros Oralidad Mercantil 1 Acdo. Núm. Exp. 694/2023.

González y Vera Alejandro Sirahuen vs. Vedova Cozzi Massimo Della y Cedano Grijalva y Galera Gladys Carolina. Oral Mercantil 1 Acdo. Núm. Exp. 606/2025 Expediente.

López Raya Roberto vs. Tavera Ortiz Jéssica. Ejecutivo Mercantil 1 Acdo. Núm. Exp. 534/2024.

Metasteel Suministros y Servicios Sociedad Anónima de Capital Variable vs. Ferretería y Materiales la Cruz Sociedad Anónima de Capital Variable. Otros Oralidad Mercantil 1 Acdo. Núm. Exp. 45/2024.

Perea Garduño Fernando vs. Suárez Pineda Jorge Carlos. Otros Oralidad Civil 1 Acdo. Núm. Exp. 1025/2024.

Phrac International S de R.L. de C.V. vs. I Trans Intermodal S.A. de C.V. Otros Oralidad Mercantil 1 Acdo. Núm. Exp. 266/2024.

Polyresinas, S.A. de C.V. vs. Meseking, S.A. de C.V. Oral Mercantil 1 Acdo. Núm. Exp. 342/2020.

Razy Dragon Llc vs. Zamora Hernández Arturo. Otros Oralidad Mercantil 1 Acdo. Núm. Exp. 595/2023.

Rosas Manzano Stephany vs. Desarrolladora Vista Norte S.A. de C.V. Otros Oralidad Mercantil 1 Acdo. Núm. Exp. 305/2023.

Salazar Douglas Carlos Mauricio vs. Das Inmobiliaria Sa y Jacobo Balas Zaga. Ejecutivo Mercantil 1 Acdo. Núm. Exp. 504/2024.

Secreto. Ejecutivo Mercantil 1 Acdo. Núm. Exp. 344/2025 Expediente.

Secreto. Ejecutivo Mercantil 1 Acdo. Núm. Exp. 445/2025 Expediente.

Secreto. Ejecutivo Mercantil 1 Acdo. Núm. Exp. 456/2024.

Secreto. Ejecutivo Mercantil 1 Acdo. Núm. Exp. 525/2025 Expediente.

Secreto. Ejecutivo Mercantil 1 Acdo. Núm. Exp. 546/2025 Expediente.

Secreto. Providencias Precautorias Mercantil 1 Acdo. Núm. Exp. 564/2025 Expediente.

SOLO CONSULTA
SOLO CONSULTA
SOLO CONSULTA

Secreto. Ejecutivo Mercantil 1 Acdo. Núm. Exp. 565/2025 Expediente.
Secreto. Ejecutivo Mercantil 1 Acdo. Núm. Exp. 595/2025 Expediente.
Secreto. Ejecutivo Mercantil 1 Acdo. Núm. Exp. 604/2025 Expediente.
Secreto. Ejecutivo Mercantil Oral Oralidad Mercantil 1 Acdo. en Incidente. Núm. Exp. 956/2024 Inc. Providencia Prec.
Traslados y Maniobras Jcc Sapi de C.V. y Tt Servicios Especializados Sapi de C.V. y Fomento del Altiplano S.A. de C.V. vs. Transportes Peñon Blanco Sapi de C.V. y Tamez Tamez Gerardo Ángel y Guzmán Cavazos Nancy del Pilar. Oral Civil 1 Acdo. en Amparo. Núm. Exp. 766/2024 Cuad. de Amp. Indirecto 93/2025-III.

NO PUBLICADO

Razy Dragon Llc vs. Zamora Hernández Arturo. Otros Oralidad Mercantil Acdo. No Publicado. 1 Acdo. Núm. Exp. 595/2023.

EL SECRETARIO DE ACUERDOS
LIC. MARCOS MENDOZA MARTÍNEZ

SECRETARÍA "C"
ACUERDOS DEL 3 DE JUNIO DEL 2025

Arroyo Castelán Claudia vs. Peña Poblano Rogelio y Ortiz Evamgelista Olga. Otros Oralidad Civil 1 Acdo. Núm. Exp. 417/2022.
Banco Actinver Sa Institución de Banca Múltiple Grupo Financiero Actinver vs. Grupo Jager S.A. de C.V. y Solesdi S.A. de C.V. y Estévez Alverde Gerardo. Ejecutivo Mercantil Oral Mercantil 2 Acdos. Núm. Exp. 737/2021.
Banco Mercantil del Norte, S.A., I. B. M., G. F. B vs. Farías Betancourt Paulina Yaru. Ejecutivo Mercantil 1 Acdo. en Incidente. Núm. Exp. 109/2025 Providencia Precautoria.
BBVA Leasing México Sociedad Anónima de Capital Variable vs. Equipos Médicos Vizcarra Sa y Kochab Sa y Rodríguez Vizcarra Rodríguez Luis y Rodríguez Vizcarra Rodríguez Mónica. Otros Oralidad Mercantil 1 Acdo. Núm. Exp. 988/2024.
Caabsa Constructora S.A. de C.V. vs. Rizzani de Eccher México S. de R.L. de C.V. Otros Oralidad Mercantil 1 Acdo. Núm. Exp. 618/2024.
Caja de Previsión de la Policía Preventiva de la Ciudad de México vs. Gallegos Mendoza Edgar Iván. Oral Civil 1 Acdo. Núm. Exp. 588/2025 Expediente.
González y Vera Alejandro Sirahuen vs. Vedova Cozzi Massimo Della. Oral Mercantil 1 Acdo. Núm. Exp. 587/2025 Expediente.
Juárez Cervantes Alicia Sandra vs. Oviedo Navarro René y Morales Flores Silvia. Otros Oralidad Civil 1 Acdo. Núm. Exp. 708/2022.
Juárez Cervantes Alicia Sandra vs. Oviedo Navarro René y Morales Flores Silvia. Oral Civil Amparo. 1 Acdo. en Amparo. Núm. Exp. 708/2022 Cuad. de Amp. Directo Interpuesto por Banco Santander México, S.A. Institución de Bca. Mult.
Medina Álvarez Araceli vs. Gaytán Vilchis Gudelia. Oral Civil 1 Acdo. Núm. Exp. 598/2025 Expediente.
Secreto. Ejecutivo Mercantil 1 Acdo. Núm. Exp. 109/2025.
Secreto. Ejecutivo Mercantil Incidedente. 1 Acdo. en Incidente. Núm. Exp. 109/2025 Providencia Precautoria.
Secreto. Ejecutivo Mercantil 1 Acdo. Núm. Exp. 589/2025 Expediente.
Secreto. Ejecutivo Mercantil 1 Acdo. Núm. Exp. 599/2025 Expediente.
Secreto. Ejecutivo Mercantil 1 Acdo. Núm. Exp. 687/2024.
Socafi S.A. de C.V. vs. Gutiérrez Hernández Heriberto y Feregrino Carpio Abdallah Alejandro. Oral Mercantil 1 Acdo. Núm. Exp. 208/2025 Expediente.
Sociedad Cooperativa de Consumo Pemex Scl vs. Delgado Cancino José Joaquín y Sánchez Canul José Margarito. Ejecutivo Mercantil 1 Acdo. Núm. Exp. 458/2024.
Unispan México S.A. de C.V. vs. Prefabricados y Transportes Pret S.A. de C.V. Otros Oralidad Mercantil 1 Acdo. Núm. Exp. 30/2024.

NO PUBLICADO

Secreto. Ejecutivo Mercantil 1 Acdo. Núm. Exp. 579/2025 Expediente.

LA SECRETARIA DE ACUERDOS
LIC. NITZA RODRÍGUEZ HIGUERA

TRIGÉSIMO PRIMERO DE LO CIVIL DE PROCESO ORAL

SECRETARÍA "A"
ACUERDOS DEL 3 DE JUNIO DEL 2025

Autofinanciamiento México S.A. de C.V. vs. Avilés Reyes Emmanuel y Avilés Reséndiz J Adres Agustín y También Conocido como José Andrés Agustín Avilés Reséndiz y Reyes Morales Ma Ricarda Marilú y También Conocida como María Ricarda Marilú Reyes Morales. Otros Oralidad Mercantil 1 Acdo. Núm. Exp. 290/2025.
Cementos Moctezuma S.A. de C.V. vs. Sfr Construcciones S.A. de C.V. Otros Oralidad Mercantil 1 Acdo. Núm. Exp. 200/2024.
García Valdez Saúl vs. Metlife México S.A. Otros Oralidad Mercantil 1 Acdo. Núm. Exp. 952/2024.
HSBC México Sa Institución de Banca Múltiple Grupo Financiero HSBC vs. Varela Barrera Juan Iván. Providencias Precautorias Oral Mercantil 1 Acdo. en Amparo. Núm. Exp. 41/2025 Amparo Indirecto Promov. por Actor.
Martínez Galindo Ulises Ricardo, Quien También Acostumbra Usar el Nombre de Ulises R Martínez Galindo y Quien Yambien Acostumbr Usar el Nombre de Ulises Martínez Galindo vs. Rivera Río y Prida José y Madero Rivera Río Elin. Oral Civil 1 Acdo. Núm. Exp. 145/2020.
Morán Maldonado Rubén vs. Mondragón Flores Ofelia su Sucesión y Registro Público de la Propiedad y de Comercio de la Ciudad de México. Prescrip. Positiva Oralidad Civil 1 Acdo. Núm. Exp. 450/2025.
Piña Fermín Leonor vs. Gamero Martínez Gudberto Raúl y C Director del Registro Público de la Propiedad y del Comercio de la Ciuedad de México. Otros Oralidad Civil 1 Acdo. en Expedientillo. Núm. Exp. 841/2024.
Promotora Sku Sapi de C.V. vs. Asersa Hd, S.A. de C.V. y Hinojosa Pérez Eduardo. Otros Oralidad Mercantil 2 Acdos. Núm. Exp. 483/2025.
Secreto. Ejecutivo Mercantil Oral Oralidad Mercantil 1 Acdo. Núm. Exp. 182/2025.
Secreto. Ejecutivo Mercantil 2 Acdos. Núm. Exp. 188/2025.
Secreto. Providencias Precautorias Oral Mercantil 1 Acdo. Núm. Exp. 338/2024.
Secreto. Providencias Precautorias Oral Mercantil 1 Acdo. Núm. Exp. 393/2025.
Secreto. Otros Oralidad Mercantil 1 Acdo. Núm. Exp. 47/2024.
Secreto. Otros Oralidad Civil 1 Acdo. en Amparo. Núm. Exp. 477/2024 Amparo Directo Promov. por Dem.
Secreto. Ejecutivo Mercantil 1 Acdo. en Expedientillo. Núm. Exp. 514/2024.
Secreto. Providencias Precautorias Oral Mercantil 1 Acdo. Núm. Exp. 549/2025.
Secreto. Ejecutivo Mercantil 1 Acdo. Núm. Exp. 561/2025.
Secreto. Ejecutivo Mercantil 1 Acdo. Núm. Exp. 567/2025.
Secreto. Ejecutivo Mercantil 1 Acdo. Núm. Exp. 570/2025.
Secreto. Ejecutivo Mercantil Oral Oralidad Mercantil 1 Acdo. Núm. Exp. 588/2025.
Secreto. Ejecutivo Mercantil 1 Acdo. Núm. Exp. 603/2025.
Secreto. Providencias Precautorias Oral Mercantil 1 Acdo. Núm. Exp. 677/2022.
Secreto. Ejecutivo Mercantil 1 Acdo. Núm. Exp. 943/2024.
Trinidad Musalem Edgar y Torres Gutiérrez Daniela Lucía. Otros Oralidad Civil 1 Acdo. Núm. Exp. 606/2025.
Varela Toledo Eric vs. Díaz Rodríguez Miguel Ángel. Otros Oralidad Mercantil 1 Acdo. Núm. Exp. 233/2025.

EL SECRETARIO DE ACUERDOS
LIC. GERARDO MANCERA JUÁREZ

SECRETARÍA "B"
ACUERDOS DEL 3 DE JUNIO DEL 2025

Ckd Activos 10, S.A. P. I. de C.V. vs. Star Haus, S.A. de C.V. y Mena Abascal Alejandro y Hendrix Villaseñor William. Otros Oralidad Mercantil 1 Acdo. Núm. Exp. 596/2024.
Healt And Surgical Confort S de R.L. de C.V. vs. HSBC México Sa Institución de Banca Múltiple Grupo Financiero HSBC. Otros Oralidad Mercantil 1 Acdo. Núm. Exp. 180/2024.
Isatel División Laboratorios S.C. vs. Seiko en Normatividad S.A. de C.V. Otros Oralidad Mercantil 1 Acdo. Núm. Exp. 273/2025.
Ogando Herranz Amalia vs. Cantero Ramírez Gabriel. Otros Oralidad Mercantil 1 Acdo. Núm. Exp. 553/2025.
Produce Pay Inc. vs. Celis Toral José Neftalí. Ejecutivo Mercantil Oral Oralidad Mercantil 1 Acdo. Núm. Exp. 48/2024.

SOLO CONSULTA
SOLO CONSULTA
SOLO CONSULTA

Secreto. Ejecutivo Mercantil 1 Acdo. Núm. Exp. 36/2025.
Secreto. Ejecutivo Mercantil Oral Oralidad Mercantil Destrucción. 1 Acdo. Núm. Exp. 511/2025.
Secreto. Ejecutivo Mercantil Oral Oralidad Mercantil 1 Acdo. Núm. Exp. 532/2025.
Secreto. Ejecutivo Mercantil Oral Oralidad Mercantil 1 Acdo. en Incidente. Núm. Exp. 532/2025 Cuad. Incidental de Providencias Precautorias.
Vieyra Botello Ester de Los Dolores y También Conocida como Esther de Los Dolores Vieyra Botello y-o. Esther Vieyra Botello y-o. Ester Vieira Botello vs. Arrona Rangel Nicolasa. Proforma Oralidad Civil 1 Acdo. Núm. Exp. 723/2022.

LA SECRETARIA DE ACUERDOS
LIC. ANGÉLICA RUBY RODRÍGUEZ LOZANO

SECRETARÍA "C"
ACUERDOS DEL 3 DE JUNIO DEL 2025

Flores Arriazola Leopoldo Gerardo vs. Seguros Banamex Sociedad Anónima de Capital Variable Integrante del Grupo Financiero Banamex y Banco Nacional de México Sociedad Anónima Integrante del Grupo Financiero Banamex. Otros Oralidad Mercantil 3 Acdos. Núm. Exp. 325/2025.
Llaceba S.C. vs. Fuentes Muñiz Ramón y Desarrolladores Inmobiliarios Ramrob S.A. de C.V. Otros Oralidad Civil 2 Acdos. Núm. Exp. 809/2024.
Oliveros Ángeles María de Lourdes vs. Amézcua Ahumada Raymundo y Hernández Villanueva Isabel. Otros Oralidad Civil 1 Acdo. Núm. Exp. 605/2025.
Rangel Romero Agustín vs. García López Adriana. Ejecutivo Mercantil 1 Acdo. Núm. Exp. 346/2025.
San Juan Martínez Bianca Jovana vs. Pérez Rubio Ana Isela y Rubio Miranda Ana María. Oral Civil 1 Acdo. en Amparo. Núm. Exp. 202/2022 Amparo Indirecto Promov. por Actor.
Sánchez Mercado Oswaldo vs. Piña Gregorio Paulino. Otros Oralidad Civil 1 Acdo en Amparo. Núm. Exp. 91/2025 Amparo Directo Promov. por Actor.
Secreto. Otros Oralidad Mercantil 1 Acdo. Núm. Exp. 446/2025.
Secreto. Ejecutivo Mercantil Oral Oralidad Mercantil 1 Acdo. Núm. Exp. 536/2025.
Secreto. Otros Oralidad Mercantil 1 Acdo. Núm. Exp. 602/2025.
Secreto. Ejecutivo Mercantil 1 Acdo. Núm. Exp. 752/2024.
Secreto. Ejecutivo Mercantil 1 Acdo. Núm. Exp. 918/2024.
Secreto. Ejecutivo Mercantil 1 Acdo. Núm. Exp. 987/2024.
Tubevalco Sociedad Anónima de Capital Variable vs. Grj Soluciones Sc. Otros Oralidad Mercantil 1 Acdo. Núm. Exp. 70/2024.

NO PUBLICADOS

Flores Arriazola Leopoldo Gerardo vs. Seguros Banamex Sociedad Anónima de Capital Variable Integrante del Grupo Financiero Banamex y Banco Nacional de México Sociedad Anónima Integrante del Grupo Financiero Banamex. Otros Oralidad Mercantil 1 Acdo. no Publ. de 03-06-2025. 1 Acdo. Núm. Exp. 325/2025.
General de Seguros Sab y General de Salud Compañía de Seguros Sa vs. Banxol de México. Oral Mercantil no Publ. del 02-06-2025. 1 Acdo. Núm. Exp. 288/2021.
Lease For You S.A. de C.V. vs. Íñiguez Rodríguez María del Socorro y Martínez Rodríguez Leonardo Alberto. Ejecutivo Mercantil Oral Oralidad Mercantil no Publ. del 03-06-2025. 1 Acdo. Núm. Exp. 664/2022.

LA SECRETARIA DE ACUERDOS
LIC. GABRIELA ALEJANDRA DOMÍNGUEZ GARCÍA

TRIGÉSIMO SEGUNDO DE LO CIVIL DE PROCESO ORAL

SECRETARÍA "A"
ACUERDOS DEL 3 DE JUNIO DEL 2025

Banco Santander México, S.A., Institución de Banca Múltiple, Grupo Financiero Santander México vs. Muttol Desarrolladora de Obra, S.A. de C.V. y Hidalgo Correa Alejandro. Providencias Precautorias Mercantil 1 Acdo. en Incidente. Núm. Exp. 963/2024 Providencias Precautorias.
Bermúdez Molina Estuardo Mario vs. Tarjetas Banamex S.A. de C.V. Sofom Er Integrante del Grupo Financiero Banamex. Oral Mercantil Acuerdo. 1 Acdo. Núm. Exp. 751/2023.
Fernández Velázquez Perla Ivette vs. Ramírez N Carlos. Juris. Voluntaria Civil 1 Acdo. Núm. Exp. 609/2025.
Flores Rodríguez Alfredo vs. Banco Nacional de México Sa Integrante del Grupo Financiero Banamex y Cruz Merlin Fabiola y Ruíz Ponce Juan Manuel y Silvestre Arana Josué Daniel. Oral Civil Acuerdo. 1 Acdo. Núm. Exp. 133/2023.
Fuerza Inmobiliaria Arquitectónica S.A. de C.V. vs. Pichardo Moreno María Esther. Oral Mercantil 1 Acdo. en Cuaderno_Amparo_ Tercerista. Núm. Exp. 361/2022 Amparo Número 550/2024-V Promov. por Bernardo Pichardo Moreno.
Hernández Rosales María Dolores vs. Ramos y Maldonado Olga Fermina y También Conocida como Olga Fermina Ramos Maldonado. Prescrip. Positiva Oralidad Civil Acuerdo. 1 Acdo. Núm. Exp. 267/2023.
Jay Wolf Kenneth vs. Arias Trueba Rovira Sonia María y Arias Cárdenas Fernando Jesús. Ejecutivo Mercantil Oral Mercantil 1 Acdo. en Amparo. Núm. Exp. 277/2021 Promov. por Sonia María Arias Trueba Rovira 583/2025-III.
López Becker Adrián vs. Altabrisa F569 2005. Oral Mercantil 1 Acdo. Núm. Exp. 331/2025.
Ramos Cortés Carlos Alejandro vs. Strategic Capital Agency Sapi de C.V. Oral Mercantil 1 Acdo. Núm. Exp. 563/2025.
Seco Billarent Adrián vs. Espinosa Vázquez Juan Carlos. Ejecutivo Mercantil 1 Acdo. Núm. Exp. 897/2024.
Secreto. Ejecutivo Mercantil 1 Acdo. Núm. Exp. 1029/2024.
Secreto. Ejecutivo Mercantil 1 Acdo. Núm. Exp. 151/2025.
Secreto. Ejecutivo Mercantil Oral Mercantil Acuerdo. 1 Acdo. Núm. Exp. 261/2025.
Secreto. Ejecutivo Mercantil Oral Mercantil 1 Acdo. Núm. Exp. 295/2025.
Secreto. Oral Mercantil 1 Acdo. Núm. Exp. 401/2025.
Secreto. Providencias Precautorias Mercantil Acuerdo. 1 Acdo. Núm. Exp. 471/2025.
Secreto. Ejecutivo Mercantil 1 Acdo. Núm. Exp. 493/2025.
Secreto. Ejecutivo Mercantil Acuerdo. 1 Acdo. Núm. Exp. 529/2025.
Secreto. Ejecutivo Mercantil Oral Mercantil 1 Acdo. Núm. Exp. 547/2025.
Secreto. Ejecutivo Mercantil 1 Acdo. Núm. Exp. 577/2025.
Secreto. Ejecutivo Mercantil 1 Acdo. Núm. Exp. 581/2025.
Secreto. Providencias Precautorias Mercantil 1 Acdo. Núm. Exp. 611/2025.
Secreto. Ejecutivo Mercantil 1 Acdo. Núm. Exp. 613/2025.
Secreto. Providencias Precautorias Mercantil Acuerdo. 2 Acdos. Núm. Exp. 643/2024.
Secreto. Providencias Precautorias Mercantil Acuerdo. 1 Acdo. Núm. Exp. 651/2024.
Secreto. Ejecutivo Mercantil Oral Mercantil Acuerdo. 1 Acdo. Núm. Exp. 655/2024.
Secreto. Ejecutivo Mercantil Oral Mercantil Expedientillo. 1 Acdo. en Expedientillo. Núm. Exp. 691/2023.
Secreto. Ejecutivo Mercantil 1 Acdo. Núm. Exp. 831/2024.
Secreto. Ejecutivo Mercantil Acuerdo. 1 Acdo. Núm. Exp. 865/2024.
The American British Cowdray Medical Center I. A. P vs. Vázquez Valencia Guadalupe Esmeralda. Oral Civil 1 Acdo. Núm. Exp. 353/2024.
Volkswagen Leasing S.A. de C.V. vs. Cortés Corona Pedro. Oral Mercantil Acuerdo. 1 Acdo. Núm. Exp. 503/2025.

LA SECRETARIA DE ACUERDOS
LIC. MIRIAM JACQUELINE DOMÍNGUEZ MONTAÑO

SECRETARÍA "B"
ACUERDOS DEL 3 DE JUNIO DEL 2025

Aguilar Torres Lucero vs. Lagunas Private Fund Sapi de C.V. Oral Mercantil 1 Acdo. Núm. Exp. 408/2024.
Banco Azteca Sa vs. Proyecto y Supervisión Argom S.A. de C.V. Medios Preparatorios Mercantil Acuerdo. 1 Acdo. Núm. Exp. 702/2024.
Caja de Previsión de la Policía Preventiva de la Ciudad de México vs. Vargas Ramírez Arlet Vanessa. Oral Civil 1 Acdo. Núm. Exp. 772/2024.

SOLO CONSULTA
SOLO CONSULTA
SOLO CONSULTA

Casillas Díaz María Estela y Fernández Casillas Nicolás vs. Servicios Profesionales de Enlaces Jurídicos S. de R. L. de C.V. y Zubiate Nava José Luis. Oral Mercantil 1 Acdo. Núm. Exp. 1018/2021.
Corporativo Laudex Sapi de C.V. Sofom Enr vs. Ortiz Mendoza Jorge Ricardo y Durán Arzate Consuelo Esther. Oral Mercantil 1 Acdo. Núm. Exp. 238/2024.
Credis de México S.A. de C.V. Sofom E. N. R vs. Mtz Wireless Telecomunications S de R.L. de C.V. y Ortuño Rivera Gustavo Adolfo. Providencias Precautorias Mercantil 1 Acdo. en Amparo. Núm. Exp. 22/2025 Promov. por Mtz Wireless Telecomunications S. de R. L.
Distribuidora Liverpool S.A. de C.V. vs. Hernández González Laura. Oral Mercantil 1 Acdo. Núm. Exp. 208/2025.
Espinosa Ramírez Jacqueline vs. BBVA Seguros México S.A. de C.V. Grupo Financiero BBVA México. Oral Mercantil 1 Acdo. Núm. Exp. 154/2025.
Falfan Alarcón Agustín vs. Mapfre Tepeyac S.A. Cump. de Contrato Oralidad Mercantil 1 Acdo. Núm. Exp. 584/2023.
Flemate Miguel Aída Catalina vs. Flores Garrido Angélica y González Ponce Elsa Alicia. Juris. Voluntaria Civil 1 Acdo. Núm. Exp. 610/2025.
García González Juana su Sucesión vs. Robles Castro Ricardo. Ejecutivo Mercantil Oral Mercantil Acuerdo. 1 Acdo. Núm. Exp. 338/2024.
Gerdau Corsa Sociedad Anónima Promotora de Inversión de Capital Variable vs. Pérez Mercado Manuel. Oral Mercantil :). 1 Acdo. Núm. Exp. 92/2024.
Green Rocha Bruno Eduardo vs. Strategic Capital Agency Sapi de C.V. Jurisdiccción Voluntaria Oral Mercantil 1 Acdo. Núm. Exp. 638/2023.
Hernández Gómez Graciela vs. Distribuidora Liverpool S.A. de C.V. y Liverpool Pc S.A. de C.V. Oral Mercantil 1 Acdo. Núm. Exp. 936/2024.
Id Leasing Sapi de C.V. vs. Armonia Pharma S de R.L. de C.V. y Carrillo Arellano Erick Alberto. Ejecutivo Mercantil Oral Mercantil 1 Acdo. Núm. Exp. 648/2024.
Industria Metálica Integrada S.A. de C.V. vs. Tadco Constructora. Oral Mercantil Acuerdo. 1 Acdo. Núm. Exp. 456/2025.
Madrid Santamaría Emilio vs. Mejía y Fornel Juvencio y C Directora del Registro Público de la Propiedad y del Comercio en la Ciudad de México. Oral Civil Acuerdo. 1 Acdo. Núm. Exp. 14/2025.
Olivares Grandados Juana vs. Bermúdez Herrera Tania Karina. Ejecutivo Mercantil Contestación de Demanda. 1 Acdo. Núm. Exp. 322/2025.
Orbis Plastic Molding de México S de R.L. de C.V. vs. Asesoría Profesional Efigies S.A. de C.V. y Gómez Flores Alberto y Gómez Rojas José Antonio. Oral Mercantil 2 Acdos. Núm. Exp. 420/2022.
Osorio Sánchez Josefina vs. Grupo Marzuz S.A. de C.V. Oral Mercantil 1 Acdo. Núm. Exp. 614/2025.
Renovadora de Llantas Treviño S.A. de C.V. vs. Trans Intermodal. Oral Mercantil 1 Acdo. Núm. Exp. 324/2024.
Saldaña Bedolla Demetrio vs. Afam Aboh Emmanuel. Oral Civil 1 Acdo. Núm. Exp. 378/2025.
Secreto. Providencias Precautorias Mercantil 1 Acdo. Núm. Exp. 306/2025.
Secreto. Oral Mercantil Acuerdo. 1 Acdo. Núm. Exp. 362/2023.
Secreto. Providencias Precautorias Mercantil 1 Acdo. Núm. Exp. 528/2025.
Secreto. Ejecutivo Mercantil Oral Mercantil Acuerdo. 1 Acdo. Núm. Exp. 534/2025.
Secreto. Ejecutivo Mercantil Acuerdo. 1 Acdo. en Incidente. Núm. Exp. 536/2025 Inc. Providencia Precautorias.
Secreto. Ejecutivo Mercantil 1 Acdo. Núm. Exp. 546/2025.
Secreto. Ejecutivo Mercantil 1 Acdo. Núm. Exp. 574/2025.
Secreto. Ejecutivo Mercantil 1 Acdo. Núm. Exp. 582/2025.
Secreto. Ejecutivo Mercantil 1 Acdo. Núm. Exp. 594/2025.
Secreto. Ejecutivo Mercantil 1 Acdo. Núm. Exp. 608/2025.
Secreto. Ejecutivo Mercantil 1 Acdo. Núm. Exp. 612/2025.
Sequeira Caffagni Karla Nayr vs. Topsur Tres S.A. de C.V. Ejecutivo Mercantil Acuerdo. 1 Acdo. Núm. Exp. 82/2025.
Sirace Dabbah Johny vs. Sirace Dabbah Daniel. Oral Mercantil Amparo. 1 Acdo. en Amparo. Núm. Exp. 560/2025 Amparo.
Torrebal Petreos y Derivados, S.A. de C.V. vs. Cologi, S.A. de C.V. Oral Mercantil 1 Acdo. Núm. Exp. 352/2022.
Torres López de Acrdenas Verónica vs. Bienes Programados S.A. de C.V. Oral Civil 1 Acdo. Núm. Exp. 814/2024.
Xucum S.A. de C.V. vs. Alquimiadigital Mx S.A. de C.V. Oral Mercantil 1 Acdo. en Amparo. Núm. Exp. 34/2025 Promov. por Xucum S.A. de C.V. 602/2025-II.

EL SECRETARIO DE ACUERDOS
LIC. BERNARDO SAÚL CORTES ROSAS

SECRETARÍA "C"
SIN PUBLICACIÓN

TRIGÉSIMO TERCERO DE LO CIVIL DE PROCESO ORAL

SECRETARÍA "A"
ACUERDOS DEL 3 DE JUNIO DEL 2025

Axtel Sab de C.V. vs. Integraciones Profesionales S.A. de C.V. Oral Mercantil Autr. para Celebrar Convenios. 1 Acdo. Núm. Exp. 371/2023.
Buenrostro Uribe Arturo vs. Vargas López Juan Armando. Oral Civil Copias Certificadas. 1 Acdo. Núm. Exp. 797/2024.
Cognos Indicadores de Mercado S.A. de C.V. vs. Nandog Pet Company S de R.L. de C.V. Oral Mercantil Autorización. 1 Acdo. Núm. Exp. 1043/2024.
Cotemar, S.A. de C.V. vs. Copiisa Offshore, S.A. de C.V. Ejecutivo Mercantil Oral Oralidad Mercantil Se Da por Conclcuido. 1 Acdo. Núm. Exp. 697/2022.
Hernández Gómez Juan José vs. Macías Álvarez Verónica. Oral Mercantil Exhibe Minutas. 2 Acdos. Núm. Exp. 573/2022.
Martínez Arellano Narno vs. González Contreras Adrián. Reiv. Oralidad Civil Ratificar. 1 Acdo. Núm. Exp. 93/2023.
Morales Ugalde Josefa Lucrecia vs. Delgado Cuevas Elisa y Muñoz Lozano Félix. Oral Civil Admisorio. 1 Acdo. Núm. Exp. 557/2025.
Ortiz Méndez Luis Bernardo vs. Seguros Banorte S.A. de C.V. Grupo Financiero Banorte. Oral Mercantil Deberá Estarse. 2 Acdos. Núm. Exp. 673/2023.
Ramírez Pérez de León Kevin José vs. Banco Santander México Sa Institución de Banca Múltiple Grupo Financiero Santander México. Oral Mercantil Contestación de Demanda. 1 Acdo. Núm. Exp. 265/2025.
Secreto. Providencias Precautorias Mercantil Desechado. 1 Acdo. Núm. Exp. 495/2025.
Secreto. Providencias Precautorias Mercantil Admisorio. 1 Acdo. Núm. Exp. 553/2025.
Secreto. Providencias Precautorias Mercantil Prevención. 1 Acdo. Núm. Exp. 597/2025.
Vázquez Mora Ma. Isabel vs. Vázquez Mora y/o Maura Vázquez Mora María Maura. Oral Civil Deberá Estarse. 1 Acdo. Núm. Exp. 7/2023.
El Palacio de Hierro, S.A. de C.V. vs. Martínez Rentería Rosalba Janeth. Oral Mercantil Requerimiento. 1 Acdo. Núm. Exp. 621/2025.
Audiencia
Excellence Customs S.A. de C.V. vs. Compañía Hulera Tornel S.A. de C.V. Acta de Aud. Prelim. Oral Mercantil. 1 Audiencia. Núm. Exp. 692/2024.
Hernández González Jeannette Madeleine vs. Gutiérrez Alcántara José Ángel Rodolfo y Intermediación Inmobiliaria Gutza S.A. de C.V. Acta de Aud. Prelim. Oral Mercantil. 1 Audiencia. Núm. Exp. 225/2025.

EL SECRETARIO DE ACUERDOS
LIC. JONATHAN RAYA PALACIOS

SECRETARÍA "B"
ACUERDOS DEL 3 DE JUNIO DEL 2025

Akiva Mordechai vs. Ritz Herskovi Fernando. Ejecutivo Mercantil Oral Mercantil Autorización. 1 Acdo. Núm. Exp. 518/2025.
Albanes Urbiola Roberto vs. Barradas Medrano Juan Octavio. Oral Civil Girar Oficio. 1 Acdo. Núm. Exp. 246/2025.
Almorejo Gómez Juventina Elizabeth vs. Banco Nacional de México Sa Integrante del Grupo Financiero Banamex. Oral Mercantil Siara. 1 Acdo. Núm. Exp. 139/2024.

SOLO CONSULTA
SOLO CONSULTA
SOLO CONSULTA

Arbalest S de R.L. de C.V. y Mevis Consulting S de R.L. de C.V. vs. Escuela Ameyalli S.C. y Proyectos Axomiatla S.A. de C.V. y Campomanes Eguiarte Olga Patricia y López Bárcena Joaquín José y Salazar Hernández María del Carmen. Oral Mercantil Prevención. 1 Acdo. Núm. Exp. 564/2025.

Borr Drilling Contracting, S. de R. L. de C.V. vs. Mexiship Ocean Ccc, S.A. de C.V. Oral Mercantil por Enterado. 1 Acdo. en Amparo. Núm. Exp. 50/2024 Amparo Indirecto 817/2024-Vii.

Cadgrafics S.A. de C.V. vs. Grupo de Tecnología Cibernetica S.A. de C.V. Medios Preparatorios Mercantil Ratificado que Sea. 1 Acdo. Núm. Exp. 549/2025.

Centro de Indemnización Integral de Daños, A.C. vs. Cfe Distribución y Comisión Federal de Electricidad y Grupo Mexicano de Seguros, S.A. de C.V. Oral Mercantil por Enterado. 1 Acdo. en Amparo. Núm. Exp. 138/2025 Amparo Directo.

Domínguez Armenta Eduardo vs. Solís Patiño Abel. Ejecutivo Mercantil Oral Oralidad Mercantil Razon Actuarial. 1 Acdo. Núm. Exp. 314/2025.

Juda Máximo. Ord. Mercantil por Enterado. 1 Acdo. en Amparo. Núm. Exp. 1408/2024 Amparo Incierto 1408/2024.

Lca Crackpital, S.A. P. I. de C.V., Sofom, E. N. R vs. Grupo Adsonia, S.A. de C.V. y Aquino Zoriano José Ángel. Ejecutivo Mercantil Oral Mercantil Informe Ine. 1 Acdo. Núm. Exp. 684/2024.

Lease For You S.A. de C.V. vs. Comercializadora Smartdent México Sas de C.V. y Armenta Lazcano Gabriela y Rosales Ledesma Mario. Ejecutivo Mercantil Oral Mercantil por Enterado. 1 Acdo. en Amparo. Núm. Exp. 656/2024 Amparo Directo.

Ontiveros Rodríguez Yuri David vs. Reynoso Gálvez Armando Daniel. Ejecutivo Mercantil Oral Mercantil Renuncia. 2 Acdos. Núm. Exp. 106/2025.

Secreto. Oral Civil Exhibe Minuta. 3 Acdos. Núm. Exp. 104/2024.

Secreto. Oral Mercantil Señala Domicilio. 1 Acdo. Núm. Exp. 254/2025.

Secreto. Oral Mercantil Prevención. 1 Acdo. Núm. Exp. 596/2025.

LA SECRETARIA DE ACUERDOS
LIC. BRENDA MARTÍNEZ RIOS

SECRETARÍA "C"
ACUERDOS DEL 3 DE JUNIO DEL 2025

Grijalva Torrero Luis vs. Cruz Márquez Edwing Augusto y Márquez Serrano Nayeli Jazmín. Ejecutivo Mercantil Admis. de Pruebas. 1 Acdo. Núm. Exp. 316/2025.

Secreto. Ejecutivo Mercantil Minutas. 1 Acdo. Núm. Exp. 197/2025.

Secreto. Providencias Precautorias Mercantil Desisitimiento. 1 Acdo. Núm. Exp. 202/2025.

Secreto. Providencias Precautorias Mercantil Exhibe Minuta. 1 Acdo. Núm. Exp. 257/2025.

Secreto. Ejecutivo Mercantil Ratificado. 1 Acdo. Núm. Exp. 375/2024.

Secreto. Ejecutivo Mercantil Actualiza Exhorto. 1 Acdo. Núm. Exp. 375/2025.

Secreto. Ejecutivo Mercantil Autorización. 1 Acdo. Núm. Exp. 417/2025.

Secreto. Ejecutivo Mercantil Desistimiento. 1 Acdo. Núm. Exp. 491/2025.

Secreto. Ejecutivo Mercantil Oral Mercantil Autorización. 1 Acdo. Núm. Exp. 523/2024.

Secreto. Ejecutivo Mercantil Admisorio. 1 Acdo. Núm. Exp. 536/2025.

Secreto. Ejecutivo Mercantil Admisorio. 1 Acdo. Núm. Exp. 554/2025.

Secreto. Ejecutivo Mercantil Admisorio. 1 Acdo. Núm. Exp. 586/2025.

Secreto. Ejecutivo Mercantil Prevención. 1 Acdo. Núm. Exp. 593/2025.

Secreto. Ejecutivo Mercantil Prevención. 1 Acdo. Núm. Exp. 594/2025.

Secreto. Ejecutivo Mercantil Prevención. 1 Acdo. Núm. Exp. 595/2025.

Secreto. Ejecutivo Mercantil Prevención. 1 Acdo. Núm. Exp. 600/2025.

Secreto. Ejecutivo Mercantil Prevención. 1 Acdo. Núm. Exp. 602/2025.

Secreto. Ejecutivo Mercantil Desecha. 1 Acdo. Núm. Exp. 607/2025.

Secreto. Ejecutivo Mercantil Requerimiento. 1 Acdo. Núm. Exp. 617/2025.

Secreto. Ejecutivo Mercantil Requerimiento. 1 Acdo. Núm. Exp. 618/2025.

Secreto. Ejecutivo Mercantil Desistimiento. 1 Acdo. Núm. Exp. 644/2024.

Secreto. Providencias Precautorias Mercantil Desistimiento. 1 Acdo. Núm. Exp. 829/2024.

Secreto. Providencias Precautorias Mercantil Desistimiento. 1 Acdo. Núm. Exp. 836/2024.

LA SECRETARIA DE ACUERDOS
LIC. VIOLETA RIVERA SANTILLÁN

TRIGÉSIMO CUARTO DE LO CIVIL DE PROCESO ORAL

SECRETARÍA "A"
ACUERDOS DEL 3 DE JUNIO DEL 2025

Balderas Juan vs. Velázquez Orozco Roberto y Álvarez Flores María del Carmen. Oral Civil 2 Acdos. Núm. Exp. 745/2024.

Banco Inmobiliario Mexicano Sociedad Anónima Institución de Banca Múltiple vs. Casas Foro Sociedad Anónima Promotora de Inversión de Capital Variable y González Hernández Jorge Luis y González Hernández Carlos Eduardo. Oral Mercantil 2 Acdos. Núm. Exp. 13/2024.

Banco Mercantil del Norte Sa Institución de Banca Múltiple Grupo Financiero Banorte vs. Prosurtido S.A. de C.V. Oral Mercantil 1 Acdo. Núm. Exp. 365/2024.

Banco Santander México Sa Ibm Grupo Financiero Santander México vs. Operators Of Technological Service S.A. de C.V. y Bonilla González Eduardo. Ejecutivo Mercantil Oral Oralidad Mercantil 1 Acdo. Núm. Exp. 237/2024.

BBVA México Sa Institución de Banca Múltiple Grupo Financiero BBVA México vs. Mendoza Rubiños Eugenio. Oral Mercantil 1 Acdo. Núm. Exp. 325/2025.

Caja de Previsión de la Policía Preventiva de la Ciudad de México vs. Rosado García Israel. Oral Civil 1 Acdo. Núm. Exp. 319/2024.

Cerón Bizarro Dionicio vs. Corporación Impulsora del Valle de Toluca S.A. de C.V. y Cesionario de la Señora Arcelia López Tello de Cerón y Banco Nacional de México, Sociedad Anónima, Integrante del Grupo Financiero Banamex, División Fiduciaria y Banco Autofin México, Sociedad Anónima, Institución de Banca Múltiple (En su Calidad de Litisconsorte Pasiva). Oral Civil 1 Acdo. Núm. Exp. 233/2024.

Concesionaria de Autopistas de Michoacán, S.A. de C.V. vs. Constructora de Autopistas de Michoacán, S.A. P. I. de C.V. vs. Banco Nacional de México, S.A. Integrante del Grupo Financiero Banamex, División Fiduciaria en su Calidad de Fiduciario del Fideicomiso 17347-7. Oral Mercantil 1 Acdo. en Amparo. Núm. Exp. 81/2023 Amparo Directo Demandada.

Concesionaria de Autopistas de Michoacán, S.A. de C.V. vs. Constructora de Autopistas de Michoacán, S.A. P. I. de C.V. Oral Mercantil 1 Acdo. en Cuaderno_Amparo_Act. Núm. Exp. 81/2023 Amparo Directo Quejoso: Consecionaria de Autopistas de Michoacan, S.A. de C.V.

Concesionaria de Autopistas de Michoacán, S.A. de C.V. vs. Constructora de Autopistas de Michoacán, S.A. P. I. de C.V. Oral Mercantil 1 Acdo. en Cuaderno_Amparo_Dem. Núm. Exp. 81/2023 Amparo Directo Quejoso: Constructora de Autopistas de Michoacan, S.A. P. I. de C.V.

Construyendo Puentes de Comunicación Sociedad Anónima de Capital Variable vs. Sociedad de Investigación y Docencia en Virologia e Infectologia. Medios Preparatorios Mercantil 1 Acdo. Núm. Exp. 895/2024.

Cygnus Ocean Farms, S.A. de C.V. vs. Seguros Atlas, S.A. de C.V. y Abaco International Loss Adjusters y Servicios y Asesoría de Ajustadores Profesionales, Sociedad Anónima de Capital Variable. Oral Mercantil 2 Acdos. en Amparo. Núm. Exp. 53/2024 Amp. Indirecto. 675/2024-VI Quejoso: Servicios y Asesoría de Ajustadores Profesionales, S.A. de C.V.

Guillén Ruíz Osman Adair vs. HSBC México Sa Institución de Banca Múltiple Grupo Financiero HSBC. Oral Mercantil 1 Acdo. Núm. Exp. 763/2024.

SOLO CONSULTA
SOLO CONSULTA
SOLO CONSULTA

Liverpool Pc, S.A. de C.V. vs. Sánchez Corona Elizabeth. Oral Mercantil 4 Acdos. Núm. Exp. 359/2025.

López Morales Victoriano vs. Instituto de Seguridad y Servicios Sociales de Los Trabajadores del Estado y Atraves del Fondo de la Vivienda del Instituto de Seguridad y Servicios Sociales de Los Trabajadores del Estado. Oral Civil 1 Acdo. Núm. Exp. 313/2024.

López Salgado Aldo vs. Mejía Cruz Benito. Oral Civil 1 Acdo. en Expedientillo_Expediente_No_Conocido. Núm. Exp. 681/2024.

Martínez Castillo José su Sucesión vs. Moreno María de Los Ángeles. Oral Mercantil 1 Acdo. Núm. Exp. 469/2025.

Merz Pharma S.A. de C.V. vs. Distribuidora Imagen y Salud Integral S.A. de C.V. Oral Civil 1 Acdo. Núm. Exp. 717/2024.

Monteiro González Karla Patricia vs. García Navarrete Salinas Sandra Mónica. Oral Civil 1 Acdo. Núm. Exp. 601/2025.

Monteiro González Karla Patricia vs. García Navarrete Salinas Sandra Mónica. Oral Civil 1 Acdo. Núm. Exp. 603/2025.

Neuro Graphics Impresiones Perdurables S.A. de C.V. vs. Fassi Equipment Serigrafía y Digital S.A. de C.V. Oral Mercantil 1 Acdo. Núm. Exp. 357/2025.

Power Electrical Sale Corporation S.A. de C.V. vs. Ingeniería y Servicios Adm S.A. de C.V. Oral Mercantil 1 Acdo. en Amparo. Núm. Exp. 1/2024 Quejoso Dem. : Ingeniería y Servicios Adm S.A. de C.V.

Sánchez Jiménez Juan Carlos su Sucesión y Sánchez Hernández Marco Antonio y Sánchez Hernández Luis Fernando y Sánchez Hernández Carlos Eduardo vs. Seguros Atlas S.A. Otros Oralidad Mercantil 1 Acdo. Núm. Exp. 327/2023 Segundo Tomo.

Secreto. Oral Mercantil 1 Acdo. Núm. Exp. 137/2024.

Secreto. Ejecutivo Mercantil Oral Mercantil 1 Acdo. Núm. Exp. 303/2022.

Secreto. Ejecutivo Mercantil 1 Acdo. Núm. Exp. 425/2024.

Secreto. Ejecutivo Mercantil 1 Acdo. Núm. Exp. 491/2024.

Secreto. Ejecutivo Mercantil Oral Oralidad Mercantil 1 Acdo. Núm. Exp. 553/2025.

Secreto. Ejecutivo Mercantil Oral Oralidad Mercantil 1 Acdo. Núm. Exp. 579/2025.

Secreto. Ejecutivo Mercantil Oral Oralidad Mercantil 1 Acdo. Núm. Exp. 593/2025.

Secreto. Ejecutivo Mercantil 1 Acdo. Núm. Exp. 699/2024.

Secreto. Oral Mercantil 1 Acdo. Núm. Exp. 787/2024.

Secreto. Oral Mercantil 1 Acdo. Núm. Exp. 789/2024.

Secreto. Oral Mercantil 1 Acdo. Núm. Exp. 795/2024.

Socafi S.A. de C.V. vs. Hernández Suescum Guillermo y Ferarri López María Andrea. Oral Mercantil 1 Acdo. Núm. Exp. 369/2024.

Vega Maldonado Isela vs. Maldonado Hernández Salvador y Alcibar Serrano Angélica. Otros Oralidad Civil 1 Acdo. Núm. Exp. 711/2023.

AUDIENCIA

Martínez Richa Luis vs. Vázquez Solís Genaro. Ejecutivo Mercantil Oral Oralidad Mercantil. 1 Audiencia. Núm. Exp. 569/2023.

LA SECRETARIA DE ACUERDOS
LIC. LILIA MARGARITA GONZÁLEZ PACHECO

SECRETARÍA "B"
ACUERDOS DEL 3 DE JUNIO DEL 2025

Arqlex S de R.L. de C.V. vs. Gutiérrez Núñez Zeferino. Oral Civil 1 Acdo. en Cuaderno_Amparo_Act. Núm. Exp. 104/2024 Amapro Indirecto 125/2025-II, Quejoso:Arqlex S. Der. L. de C. V-.

Banca Afirme, S.A. Institución de Banca Múltiple, Afirme Grupo Financiero vs. Raythom Apparel Corporation, S.A. de C.V. y Tohme Saab María Graciela y Tohme Saab Raymundo Roberto y Schekaiban Tohme Alfredo. Ejecutivo Mercantil Oral Oralidad Mercantil 1 Acdo. Núm. Exp. 336/2024.

Banca Afirme, S.A., Instittución de Banca Múltiple, Afirme Grupo Financiero vs. Telas Enda, S.A. de C.V. y Yonathan Moiseb Abitbol. Providencias Precautorias Mercantil 2 Acdos. Núm. Exp. 188/2020.

Banco Santander México Sa Institución de Banca Múltiple Grupo Financiero Santander México vs. Almacenadora Ucamayo Sociedad Anónima de Capital Variable. Ejecutivo Mercantil Oral Oralidad Mercantil 1 Acdo. Núm. Exp. 578/2025.

BBVA México, S.A., Institución de Banca Múltiple, Grupo Financiero BBVA México vs. Desarrollo Humano Crart T, S. C. Oral Mercantil 1 Acdo. Núm. Exp. 674/2024.

Brother International de México, S.A. de C.V. vs. Tapia Álvarez Alejandra Dinora. Otros Oralidad Mercantil 1 Acdo. Núm. Exp. 366/2023.

Caja de Previsión de la Policía Preventiva de la Ciudad de México vs. Castro Terán Alejandro. Otros Oralidad Civil 1 Acdo. Núm. Exp. 578/2024.

Careleasing S.A. P. I. de C.V. vs. Lozano Rivas Fernando Raúl. Medios Preparatorios Oral Mercantil 1 Acdo. en Amparo. Núm. Exp. 224/2024 Amparo Directo Quejosa: Careleasing S.A. P. I. de C.V.

Comercializadora Intcomex S.A. de C.V. vs. Buy Store S.A. de Cv, Juan Alfonso Estrada Gutiérrez y Ana Laura Estrada Gutiérrez. Ejecutivo Mercantil Oral Mercantil 1 Acdo. en Expedientillo. Núm. Exp. 496/2020.

Escamilla Nava Jesús vs. Grupo Zorro Abarrotero S de R.L. de C.V. Oral Mercantil 1 Acdo. Núm. Exp. 330/2024.

Figueroa Martínez Carlos Hernán vs. Jc Cuenca Sociedad Anónima de Capital Variable y Cuenca Villaseñor Julio César. Oral Mercantil 1 Acdo. en Cuaderno_Amparo_Dem. Núm. Exp. 328/2024 Quejoso: J. C. Cuenca S.A. de C.V.

Gutiérrez Sánchez Araceli vs. Servicios Profesionales de Enlaces Jurídicos S de R.L. de C.V. Oral Mercantil 1 Acdo. Núm. Exp. 276/2025.

Instituto del Fondo Nacional para el Consumo de Los Trabajadores vs. Tapia Vilchis Patricia. Oral Mercantil 1 Acdo. Núm. Exp. 474/2023.

Martínez López Julieta Gabriela vs. Rosales Dueñas Óscar Humberto. Oral Civil 1 Acdo. Núm. Exp. 54/2024.

Préstamos Felices en 15 Minutos S.A. de C.V. Sofom Enr vs. García Castañón Araceli. Oral Mercantil 1 Acdo. Núm. Exp. 360/2024.

Representaciones y Distribuciones Fal S.A. de C.V. vs. Comercializadora Abastecedora y Constructora Lenss S.A. de C.V. Oral Mercantil 1 Acdo. Núm. Exp. 806/2024.

Rodríguez Díaz Elio vs. Rodríguez Lechuga Helio. Otros Oralidad Civil 1 Acdo. Núm. Exp. 182/2024.

Secreto. Ejecutivo Mercantil Oral Mercantil 1 Acdo. Núm. Exp. 250/2025.

Secreto. Ejecutivo Mercantil Oral Oralidad Mercantil Desechamiento. 1 Acdo. Núm. Exp. 584/2025.

Secreto. Providencias Precautorias Mercantil 1 Acdo. Núm. Exp. 588/2025.

Secreto. Ejecutivo Mercantil Oral Oralidad Mercantil Desechamiento. 1 Acdo. Núm. Exp. 608/2025.

Secreto. Ejecutivo Mercantil 1 Acdo. Núm. Exp. 648/2024.

Unifin Financiera, Sociedad Anónima Bursatil de Capital Variable vs. Lepolld de México, S.A. de C.V. y Meneses Fernández Leopoldo y González Rivera María Guadalupe Yolanda y Meneses González Wendy Berenice. Oral Mercantil 1 Acdo. Núm. Exp. 650/2023.

LA SECRETARIA DE ACUERDOS
LIC. CLAUDIA CORTÉS ROSAS

SECRETARÍA "C"
ACUERDOS DEL 3 DE JUNIO DEL 2025

Secreto. Ejecutivo Mercantil Oral Oralidad Mercantil 3 Acdos. en Incidente. Núm. Exp. 559/2024 Inc. Providencias Precautorias.

Walford Hawkins Francis Richard vs. Banco Nacional de México Sociedad Anónima, Institución de Banca Múltiple Grupo Financiero Banamex y/o Banco Nacional de México Sociedad Anónima, Integrante del Grupo Financiero Banamex. Otros Oralidad Mercantil 2 Acdos. Núm. Exp. 667/2023.

LA SECRETARIA DE ACUERDOS
LIC. LILIA MARGARITA GONZÁLEZ PACHECO

TRIGÉSIMO QUINTO DE LO CIVIL DE PROCESO ORAL

SECRETARÍA "A"
ACUERDOS DEL 3 DE JUNIO DEL 2025

Axtel Sab de C.V. vs. Comtelsat S.A. de C.V. Oral Mercantil Vista Oficio. 1 Acdo. Núm. Exp. 529/2024.

Banco Autofin México, S.A., Institución de Banca Múltiple vs. Vázquez González Jazmín Angélica. Providencias Precautorias Mercantil Desistimiento. 1 Acdo. Núm. Exp. 257/2023.

SOLO CONSULTA
SOLO CONSULTA
SOLO CONSULTA

Banco Mercantil del Norte, S.A. Institución de Banca Múltiple, Grupo Financiero Banorte vs. Irc Technology, S.A. de C.V. y Ramírez Medinilla Carlos. Ejecutivo Mercantil Oral Mercantil Nueva Cuenta Se Ordena Desglose. 1 Acdo. en Incidente. Núm. Exp. 515/2022 Inc. de Liquidación.

Banco Mercantil del Norte, S.A. Institución de Banca Múltiple, Grupo Financiero Banorte vs. Irc Technology, S.A. de C.V. y Ramírez Medinilla Carlos. Ejecutivo Mercantil Oral Mercantil Se Ordena Desglose y Requerimiento de Pago. 1 Acdo. Núm. Exp. 515/2022 Incompetencia.

Banco Santander México Sa Institución de Banca Múltiple Grupo Financiero Santander México vs. Sánchez Castillo Samuel. Ejecutivo Mercantil Informe. 1 Acdo. en Cuaderno_Amparo_Dem. Núm. Exp. 727/2024 Amparo Indirecto Samuel Sánchez 13/Ene/25.

Bk Amigos y Familia Sapi de C.V. vs. Inventec S.A. de C.V. y Carpinteyro Calderón Purificación. Ejecutivo Mercantil Oral Mercantil Autorización. 1 Acdo. Núm. Exp. 1039/2024.

Chavarrieta Mata Juan Manuel su Sucesión vs. Banco Nacional de México Sa Integrante del Grupo Financiero Banamex. Oral Mercantil Se Ordena Oficio para Llamar a a Terceros. 1 Acdo. Núm. Exp. 449/2025.

Ckd Activos 10, S.A. P. I. de C.V. vs. Comercializadora de Tejidos Finos Mexicanos, S.A. de C.V. y Mena Abascal Alejandro y Hendrix Villaseñor William. Ejecutivo Mercantil Oral Mercantil Estarse. 3 Acdos. Núm. Exp. 267/2024.

Cruz Villalobos Osvaldo Alfredo vs. García Sánchez Mario Alberto. Ejecutivo Mercantil Se Señala Fecha de Aud. de Desahogo de Pruebs. y Alegatos. 1 Acdo. Núm. Exp. 775/2024.

Durr de México S.A. de C.V. vs. Suministros y Mantenimiento Selet S.A. de C.V. Oral Mercantil Cedula. 1 Acdo. Núm. Exp. 659/2024.

Guillermo Prieto y Compañía S.A. de C.V. vs. Melo Vázquez Ricardo y Fuentes Pérez César. Oral Mercantil Cedula. 1 Acdo. Núm. Exp. 607/2024.

Inmobiliaria Cabir S de R L vs. Durán Quintana Rosa María. Oral Mercantil No Se Admite Demanda Virtual. 1 Acdo. Núm. Exp. 599/2025.

Juda Maximo. Oral Mercantil Se Sobresee Juic. de Amparo. 1 Acdo. en Amparo_Buscador. Núm. Exp. 503/2024 Bis. 1 Amparo Loco Zapopan.

Sandoval Trejo María Elena y y-o. Elena Sandoval Trejo y Martínez Gonsalez Lorenzo vs. Sandoval Trejo Martha y Trejo Guadalupe su Sucesión y y-o. Guadaluep Trejo Vda. de Sandoval y Sandoval Trejo Lilia su Sucesión. Oral Civil Cedula Sin Notificar. 1 Acdo. Núm. Exp. 321/2024.

Secreto. Ejecutivo Mercantil Admisión Demanda. 1 Acdo. Núm. Exp. 593/2025.

Secreto. Ejecutivo Mercantil Admisión Demanda. 1 Acdo. Núm. Exp. 595/2025.

Secreto. Ejecutivo Mercantil Prevención (Demanda Virtual). 1 Acdo. Núm. Exp. 597/2025.

Torres Romero Claudia Verónica vs. Hernández Damián Emayali. Oral Mercantil Aclaración Auto. 1 Acdo. Núm. Exp. 553/2025.

De Aguilar Dental Studio S.A. de C.V. vs. Pedreros Osorio Lucero. Juris. Voluntaria Mercantil Sicor. 1 Acdo. Núm. Exp. 505/2025.

AUDIENCIA

Mega Label S.A. de C.V. vs. Zenzero Gelato Mfg S.A. de C.V. y Carmona Hiriart Gabriel. Acta Mínima de Juic. Ejecutivo Mercantil Oral Mercantil. 1 Audiencia. Núm. Exp. 83/2024.

SENTENCIA DEFINITIVA DEL 3 DE JUNIO DEL 2025

Mega Label S.A. de C.V. vs. Zenzero Gelato Mfg S.A. de C.V. y Carmona Hiriart Gabriel. Ejecutivo Mercantil Oral Mercantil Sent. Def. 1 Núm. Exp. 83/2024

EL SECRETARIO DE ACUERDOS
LIC. GUSTAVO GUZMÁN SÁNCHEZ

SECRETARÍA "B"
ACUERDOS DEL 3 DE JUNIO DEL 2025

Arredondo Acosta Ramón vs. Guzmán Córdova Mario. Oral Civil Prevención. 1 Acdo. Núm. Exp. 598/2025.

Banco Santander México, S.A. Institución de Banca Múltiple Grupo Financiero Santander México vs. Solís Alvarado Ricardo Alberto y Alvarado Pérez Irene de Los Ángeles. Providencias Precautorias Mercantil Informe. 1 Acdo. en Amparo. Núm. Exp. 800/2021 575/2025-Vii.

Bonilla López José Axel vs. Grupo Peraleza S.A. de C.V. Oral Civil Oficio Telmex. 1 Acdo. Núm. Exp. 168/2025.

Corporativo Laudex Sapi de C.V. Sofom Enr vs. Sánchez Maldonado Uriel y Granados Mancera Pedro Alberto. Ejecutivo Mercantil No Admite Recurso. 1 Acdo. Núm. Exp. 430/2024.

Cruz Rojas María Emma Dolores vs. Zepeda Morales Enrique y Zepeda Navarro Alejandra y Zepeda Navarro Enrique y Zepeda Navarro Guillermo y Zepeda Navarro Ricardo y Zepeda Navarro Susana y Navarro Martínez su Sucesión Alejandra y Inmobiliaria Masof S.A. Oral Civil No Se Acuerda de Conformidad. 1 Acdo. Núm. Exp. 730/2023.

Fort Ishiwara Noé Mitsuo vs. Pazos Guadarrama Adriana y Santana Motor S.A. de C.V. Oral Mercantil Se Ordena Rendir Informe. 1 Acdo. en Amparo. Núm. Exp. 210/2023 Amparo Directo Donahi Yarime Maldonado 28-05-25.

Gómez Portillo José Luis vs. Ángeles Reyes Alexis y Ángeles Castillo Eduardo. Oral Mercantil Prevención (Demanda Virtual). 1 Acdo. Núm. Exp. 596/2025.

Mendiola Flores Martha Elena vs. Mapfre México S.A. Oral Mercantil Concluido Sentencia. 1 Acdo. Núm. Exp. 200/2023.

Murguía Romero Óscar David vs. Nozallami. Oral Mercantil Estarse. 1 Acdo. Núm. Exp. 158/2025.

Padilla Guzmán José Hugo vs. Zúñiga Bolaños John Wilson. Oral Civil No Se Acuerda de Conformidad. 1 Acdo. Núm. Exp. 334/2025.

Secreto. Providencias Precautorias Mercantil No Se Acuerda de Conformidad. 1 Acdo. Núm. Exp. 1012/2024.

Secreto. Ejecutivo Mercantil Oral Mercantil Razón Actuarial Vista. 1 Acdo. Núm. Exp. 290/2024.

Secreto. Ejecutivo Mercantil Devolución de Exh. Sin Siligenciar. 1 Acdo. Núm. Exp. 50/2025.

Secreto. Oral Mercantil Admisión Demanda. 1 Acdo. Núm. Exp. 564/2025.

Secreto. Oral Mercantil Admisión Inc. de Providencias Precautorias. 1 Acdo. en Incidente. Núm. Exp. 564/2025 Providencia Precautoria.

Secreto. Oral Mercantil Admisión Demanda. 1 Acdo. Núm. Exp. 572/2025.

Secreto. Providencias Precautorias Mercantil Admisión Inc. de Providencias Precautorias. 1 Acdo. en Incidente. Núm. Exp. 572/2025 Providencia Precautoria.

Secreto. Ejecutivo Mercantil Admisión Demanda. 1 Acdo. Núm. Exp. 594/2025.

Secreto. Ejecutivo Mercantil Prevención (Demanda Virtual). 1 Acdo. Núm. Exp. 600/2025.

Secreto. Ejecutivo Mercantil 1 Acdo. Núm. Exp. 696/2024.

Secreto. Ejecutivo Mercantil Se Ordenan Cedulas. 1 Acdo. Núm. Exp. 840/2024.

Secreto. Ejecutivo Mercantil Oficio a Telmex. 2 Acdos. Núm. Exp. 918/2024.

Servicios Especializados de Distribución en Logística S.A. de C.V. vs. Guga Telecom Sapi de C.V. y Gudiño Cabrera Jaime y Gamboa Mendoza Itzel y Gamboa Mendoza Aytzin. Oral Mercantil Asunto Conlcuido. 1 Acdo. en Cuaderno_Amparo_Act. Núm. Exp. 584/2021 Amparo Indirecto Servicios Especializados 26/Feb/24.

Villeda Carpinteyro Miguel Ángel vs. Fondo de la Vivienda del Instituto de Seguridad y Servicios Sociales de Los Trabajadores del Estado. Oral Civil Oficio Pliego de Posiciones. 1 Acdo. Núm. Exp. 1002/2024.

Zarp Telecomunicaciones S.A. de C.V. vs. Gignet, S.A. de C.V. Oral Mercantil Desahoga. 8 Acdos. Núm. Exp. 702/2023 Tomo III.

Zarp Telecomunicaciones S.A. de C.V. vs. Cobalt Broadband Services, S.A. de C.V. (Actualmente Denominada Gignet, S.A. de C.V.) y Sanalto Redes Península Sapi de C.V. Oral Mercantil Regulariza Señala Fecha Audiencia. 2 Acdos. en Incidente. Núm. Exp. 702/2023 Inc. de Falsedad de Firma.

AUDIENCIA

Internado Infantil Guadalupano vs. HSBC México Sa Institución de Banca Múltiple Grupo Financiero HSBC. Fecha Prelim. Oral Mercantil. 1 Audiencia. Núm. Exp. 378/2025.

LA SECRETARIA DE ACUERDOS
LIC. LETICIA ARIADNA ROMERO DÁVILA

SECRETARÍA "C"
SIN PUBLICACIÓN

SOLO CONSULTA
SOLO CONSULTA
SOLO CONSULTA

TRIGÉSIMO SEXTO DE LO CIVIL DE PROCESO ORAL

SECRETARÍA "A"
ACUERDOS DEL 3 DE JUNIO DEL 2025

Arellano Fuentes Rosaura vs. Saavedra Bello Dina y Franco Varela José Luis. Oral Civil 2 Acdos. Núm. Exp. 507/2025.

Banco Actinver Sa Ibm Grupo Financiero Actinver Actuando Unicamente en su Carácter de Fiduciario del Fideicomiso F3632 vs. Davison Corkidi Devora y Cuarzo Azul S.A. de C.V. Oral Mercantil 1 Acdo. Núm. Exp. 59/2025.

Banco Nacional de México Sa Integrante del Grupo Financiero Banamex vs. Innodrive Group S.A. de C.V. y Vázquez Ortiz Víctor Martín. Providencias Precautorias Mercantil 1 Acdo. Núm. Exp. 593/2023.

BBVA México Sa Institución de Banca Múltiple Grupo Financiero BBVA México vs. Peralta Trejo Marco Antonio. Oral Mercantil Concluido. 1 Acdo. Núm. Exp. 139/2025.

BBVA México Sa Institución de Banca Múltiple Grupo Financiero BBVA México vs. Peralta Trejo Marco Antonio. Oral Mercantil No Ampara Ni Protege. 1 Acdo. en Amparo. Núm. Exp. 139/2025 Amparo Directo BBVA México, S.A. Institución Banca Múltiple.

BBVA México, S.A., Institución de Banca Múltiple, Grupo Financiero BBVA México vs. Lugo Rodríguez Raúl. Oral Mercantil Disposición Oficios C. 1 Acdo. en Incidente. Núm. Exp. 441/2025 Providencia Precautoria.

Cravioto Hernández Oswaldo vs. Efficency And Control Of Water S de R.L. de C.V. Oral Civil 5 Acdos. Núm. Exp. 379/2025.

Del Valle Cardeña Fernando Alberto vs. Martínez Martínez Verónica. Oral Civil 1 Acdo. Núm. Exp. 249/2025.

Diericx Trouyet Hadelin Carlos vs. Banco Nacional de México Sa Integrante del Grupo Financiero Banamex División Fiduciaria antes Banco Nacional de México Sa y Negofidupraga Autofin México Sa Institución de Banca Múltiple y Banco Autofin México Sa Institución de Banca Múltiple. Oral Mercantil 1 Acdo. Núm. Exp. 861/2024.

El Palacio de Hierro S.A. de C.V. vs. Cosío Rojas Alexandra Teresa. Oral Mercantil 1 Acdo. Núm. Exp. 459/2025.

Finae Sapi de C.V. Sofom Enr vs. Paulin Larrea Diego Armando y Godoy Ramos César. Ejecutivo Mercantil No Ampara No Protege. 1 Acdo. en Amparo. Núm. Exp. 649/2024 604/2025-III.

Franco Gutiérrez Rogelio y Peñaloza Canela Leticia vs. Sánchez López Laura Samantha. Oral Civil 1 Acdo. Núm. Exp. 649/2022.

Gorostiaga Paula Cecilia vs. Con B de Bikers Sapi de C.V. y Clemente Mateos Novani Maritza y Ferreira Quiroz Érika Jazmín. Ejecutivo Mercantil Oral Oralidad Mercantil 1 Acdo. Núm. Exp. 477/2024.

Guauxochitl Cruz Erendira vs. González Santos Luis Ángel y González Felipe. Oral Civil 1 Acdo. Núm. Exp. 53/2023 Tomo II.

Ku Bo Financiero S.A. de C.V. Sfp vs. Gracia Candelaria Daniela. Oral Mercantil 2 Acdos. Núm. Exp. 403/2025.

Mercedes Benz Mobility México Sociedad de Responsabilidad Limitada de Capital Variable vs. Mol97 S.A. de C.V. y Gutiérrez González Luz María. Ejecutivo Mercantil Oral Mercantil 1 Acdo. Núm. Exp. 435/2025.

Nacional Financiera Sociedad Nacional de Crédito Institución de Banca de Desarrollo como Fiduciaria del Fideicomiso Denominado Fondo para el Desarrollo Social de la Ciudad de México Fondeso y Fondo para el Desarrolo Social de la Ciudad de México vs. Ramírez Díaz Sandra y Hernández González María del Rosario. Oral Mercantil Admisorio. 1 Acdo. Núm. Exp. 609/2025.

Nexoil Sociedad Anónima de Capital Variable vs. HSBC México Sa Institución de Banca Múltiple Grupo Financiero HSBC. Oral Mercantil Acta de Aud. de Juicio. 1 Acdo. Núm. Exp. 223/2025.

Oyosa Peralta Carlos Miguel vs. Grupo Financiero Citibanamex S.A. de C.V. y Tarjetas Banamex, S.A. de C.V., Sofom Er., Integrante del Grupo Financiero Banamex. Oral Mercantil 1 Acdo. Núm. Exp. 385/2025.

Pacheco Rivera Gloria vs. Orozpe Chávez Fermín Ceferino. Ejecutivo Mercantil Oral Mercantil Acdo. Recepción Electrónica. 1 Acdo. Núm. Exp. 415/2025.

Pieza Única S.A. de C.V. vs. Popup Design S de R.L. de C.V. Oral Mercantil 2 Acdos. Núm. Exp. 921/2024.

Portafolio de Negocios, S.A. de C.V. Sofom E. R vs. Grijalva Cárdenas Ramón Iván. Ejecutivo Mercantil Oral Mercantil Disposición Oficios C. 1 Acdo. Núm. Exp. 699/2024.

Ramírez Carrasco Ma del Rosario Fernanda vs. Banco Azteca Sa Institución de Banca Múltiple. Oral Mercantil Acdo. Amparo. 1 Acdo. en Cuaderno_Amparo_Dem. Núm. Exp. 21/2024.

Ramos Velasco Francisco Javier vs. Hernández Murguía Jaime Esteban. Ejecutivo Mercantil 1 Acdo. Núm. Exp. 71/2025.

Reyes Cortés Elizabeth vs. Dolores Zeferino Catalina. Oral Civil 1 Acdo. Núm. Exp. 343/2025.

Rosado Medina Daniela vs. Banco Nacional de México Sa Integrante del Grupo Financiero Banamex Tarjetas Banamex S.A. de C.V. Sofom Er. Oral Mercantil Admite Amparo Directo. 1 Acdo. en Cuaderno_Amparo_Dem. Núm. Exp. 15/2025.

Rotoplas, S.A. de C.V. vs. Rock Talent México, S.A. S. de C.V. Ejecutivo Mercantil Oral Mercantil Recepción de Oficios. 1 Acdo. Núm. Exp. 221/2025.

Sánchez y Béjar Ignacio vs. Gda Inmobiliaria, S.A. de C.V. Oral Mercantil 1 Acdo. Núm. Exp. 509/2025.

Secreto. Ejecutivo Mercantil 1 Acdo. en Incidente. Núm. Exp. 105/2025 Providencia Precautoria.

Secreto. Oral Mercantil 1 Acdo. en Incidente. Núm. Exp. 199/2025 Providencia Precautoria.

Secreto. Oral Mercantil Inc. de Providencia Precautoria. 1 Acdo. en Incidente. Núm. Exp. 295/2025 Providencia Precautoria.

Secreto. Ejecutivo Mercantil 1 Acdo. Núm. Exp. 389/2025.

Secreto. Ejecutivo Mercantil 1 Acdo. en Incidente. Núm. Exp. 439/2025 Providencia Precautoria.

Secreto. Ejecutivo Mercantil 1 Acdo. Núm. Exp. 455/2025.

Secreto. Ejecutivo Mercantil 1 Acdo. Núm. Exp. 457/2024.

Secreto. Providencias Precautorias Mercantil 1 Acdo. Núm. Exp. 537/2025.

Secreto. Ejecutivo Mercantil Oral Mercantil Exh. a Disp. 1 Acdo. Núm. Exp. 585/2025.

Secreto. Ejecutivo Mercantil Requerimiento Exhiba Documentos. 1 Acdo. Núm. Exp. 617/2025.

Secreto. Providencias Precautorias Mercantil Requerimiento Exhiba Documentos. 1 Acdo. Núm. Exp. 621/2025.

Secreto. Otros Oralidad Mercantil 1 Acdo. en Incidente. Núm. Exp. 631/2024 Providencia Precautoria.

Secreto. Oral Mercantil 1 Acdo. Núm. Exp. 693/2023.

Secreto. Ejecutivo Mercantil 2 Acdos. Núm. Exp. 771/2024.

Secreto. Providencias Precautorias Mercantil 1 Acdo. Núm. Exp. 933/2024.

Secreto. Ejecutivo Mercantil Oral Mercantil 1 Acdo. Núm. Exp. 99/2024.

Seguridad Privada Internancional y Cuéllar Salazar Edgar vs. Condominio Residencial Otello 54. Oral Mercantil 1 Acdo. Núm. Exp. 157/2025.

Servicios Tres Encinas, S.A. de C.V. vs. Cuez Lozano Emeterio. Oral Mercantil Disposición Oficios C. 1 Acdo. Núm. Exp. 257/2025.

Si Crea Comercial S.A. de C.V. vs. Lugardo Sánchez Fátima Diana. Ejecutivo Mercantil Disposición Oficios C. 1 Acdo. Núm. Exp. 219/2025.

Sigma Foodservice Comercial Sociedad de Responsabilidad Limitada de Capital Variable vs. Tiendas de Autoservicio del Norte S.A. de C.V. y Carbajal Ruíz Servando y Carbajal Ruíz Ramiro y Productos de Consumo Z S.A. de C.V. y Sdn Cadena de Autoservicios del Norte S.A. de C.V. y Suministros y Comestibles Institucionales del Norte S.A. de C.V. y Carbajal Ruíz Teresa de Jesús y Carbajal Ruiz Luis Carlos. Otros Oralidad Mercantil Vista Con Excepciones y Cómputo. 2 Acdos. Núm. Exp. 625/2024.

Sociedad Cooperativa de Consumo Pemex Scl vs. Caracosa Tzintzun María de Los Ángeles y Azua Reyes Antonio y Caracosa Tzintzun Graciela. Ejecutivo Mercantil 1 Acdo. Núm. Exp. 487/2024.

Strada Publicidad S.A. de C.V. vs. Rosas Tienda Ricardo y Jacobo Moreno Ramón Ladislao. Oral Civil Disposición Oficios C. 1 Acdo. Núm. Exp. 321/2024.

Universal de Servicios Patrimoniales Sapi de C.V. Sofom Enr vs. Esquivel Plata Rodrigo. Ejecutivo Mercantil Disposición Oficios C. 1 Acdo. Núm. Exp. 29/2025.

Vivar Estrada Adrián vs. Anda Rubalcava Martha Yoatzin. Ejecutivo Mercantil 1 Acdo. Núm. Exp. 543/2024.

Volkswagen Leasing S.A. de C.V. vs. Torres Sandoval Araceli y Autos de Tulancingo S.A. Oral Mercantil Se Admite Demanda. 1 Acdo. Núm. Exp. 561/2025.

AUDIENCIA

SOLO CONSULTA
SOLO CONSULTA
SOLO CONSULTA

Rodríguez Blas Dafne Valeria vs. Metlife México S.A. de C.V. Se Señala Fecha de Aud. Prelim. Oral Mercantil. 1 Audiencia. Núm. Exp. 407/2025.

LA SECRETARIA DE ACUERDOS
LIC. GABRIELA PADILLA RAMÍREZ

SECRETARÍA "B"
ACUERDOS DEL 3 DE JUNIO DEL 2025

Adame Oropeza Miguel Ángel vs. Exitus Credit Sociedad Anónima Promotora de Inversión de Capital Variable Sociedad Financiera de Objeto Múltiple Entidad No Regulada. Oral Civil por Practicada. 1 Acdo. Núm. Exp. 338/2024.

Auto Amecah S.A. de C.V. vs. Vargas Arreortua Leticia. Ejecutivo Mercantil Disposición Oficio. 2 Acdos. Núm. Exp. 1018/2024.

Banca Afirme Sociedad Anónima Institución de Banca Múltiple Afirme Grupo Financiero vs. Panera Alimentos S.A. de Cvadela Domínguez Sotodelis Urdaibay Domínguezjudith Guadalupe Domínguez Cherit. Ejecutivo Mercantil Oral Mercantil 1 Acdo. Núm. Exp. 484/2020 Tomo II.

Banco Santander México Sa Institución de Banca Múltiple Grupo Financiero Santander México vs. Sánchez Marcial Rogelio. Providencias Precautorias Mercantil Turno. 1 Acdo. en Incidente. Núm. Exp. 390/2025.

Banco Santander y Segundo Martínez Ricardo vs. Tag Eco Solutions S.A. de C.V. y García Islas Hugo Eduardo. Ejecutivo Mercantil Oral Mercantil Estése. 4 Acdos. Núm. Exp. 530/2023.

BBVA Seguros México S.A. de C.V. Grupo Financiero BBVA México vs. Alemán Mariana. Oral Mercantil Vista. 1 Acdo. Núm. Exp. 444/2025.

Bmw Financial Services de México S.A. de C.V. Sofom Enr vs. Lara Moreno Rosario Carolina. Ejecutivo Mercantil Oral Mercantil Da Cuenta Concluido. 1 Acdo. Núm. Exp. 650/2023.

Cisneros Hernández Juan Ignacio vs. Domingiuez Casimiro Dafne Esmeralda y Chapa Soto Alejandro. Oral Civil 1 Acdo. Núm. Exp. 316/2022.

Corporativo Laudex Sapi de C.V. Sofom Enr vs. Flores Castañeda Luis Aldair y Flores Pacheco Luis Pedro. Oral Mercantil 1 Acdo. Núm. Exp. 178/2024.

Corporativo Laudex Sapi de C.V. Sofom Enr vs. Vásquez López Joaquín Aarón y López Montaño María de Los Ángeles. Ejecutivo Mercantil 1 Acdo. Núm. Exp. 138/2025.

Cuevas Anguiano Alicia vs. Asthormhut Servicios Profesionales Mx S.A. de C.V. Ejecutivo Mercantil Oral Mercantil 1 Acdo. Núm. Exp. 374/2025.

Cvm Value Solutions S.A. de C.V. vs. Abaco Commoditys S.A. de C.V. y Gómez Mendizábal Ricardo. Medios Preparatorios Mercantil 1 Acdo. Núm. Exp. 150/2025.

Fma Litigio S.C. vs. Contratista de Servicios Petroleros Oilfield S.A. de C.V. Ejecutivo Mercantil 1 Acdo. Núm. Exp. 250/2025.

Ford Credit de México S.A. de C.V. Sociedad Financiera de Objeto Múltiple Entidad Regulada vs. Driksho S.A. de C.V. y Sánchez Navarro David. Ejecutivo Mercantil Disposición Oficios C. 1 Acdo. Núm. Exp. 1038/2024.

Galván Rodríguez Osbaldo vs. Servicios Financieros Alternativos S.A. de C.V. Sfp. Oral Mercantil 1 Acdo. Núm. Exp. 140/2024.

García Valdés Emilio vs. Banco Santander México Sa Institución de Banca Múltiple Grupo Financiero Santander México. Otros Oralidad Mercantil por Practicada. 1 Acdo. Núm. Exp. 608/2022.

Gómez Martínez Daniel vs. Comband Dth S de R.L. de C.V. y Comercializadora de Frecuencias Satelitales S de R.L. de C.V. Oral Mercantil Vista. 1 Acdo. Núm. Exp. 932/2024.

Hernadez Vázquez Elizabeth vs. Just Enjoy México, S.A. de C.V. Oral Mercantil Emplaz. 2 Acdos. Núm. Exp. 426/2025.

Hevia Coto Rodrigo Iran vs. Pocket de Latinoamerica Sapi de C.V. y Kushki S de R.L. de C.V. Oral Civil Computo. 2 Acdos. Núm. Exp. 226/2024.

HSBC México Sociedad Anónima Institución de Banca Múltiple Grupo Financiero HSBC vs. Soluciones Ecológicas Electrónicas S de R.L. de Cvjavier Samperio Gutiérrezoscar Alberto Vázquez Figueroa. Oral Mercantil Razon de Oficio. 1 Acdo. en Otros. Núm. Exp. 386/2020 Tomo II.

Jc Imper S.A. de C.V. vs. Banco Nacional de México S.A. de Integrante del Grupo Financiero Banamex. Oral Mercantil 1 Acdo. Núm. Exp. 530/2024.

Liberty Fianzas, S.A. de C.V. vs. Transformaciones Maro, S.A. de C.V. y Martínez González Juan Manuel y Robles Ortega Patricia Eugenia. Oral Mercantil Vista. 1 Acdo. Núm. Exp. 532/2024.

Liverpool Pc, S.A. de C.V. vs. Patrón Castro José Antonio Miguel. Medios Preparatorios Oral Mercantil Disposición Oficios C. 1 Acdo. Núm. Exp. 378/2025.

Marino Pacheco Rassiel Jonathan su Sucesión vs. Grupo Nacional Provincial Sab. Oral Mercantil Cuad. de Amparo. 4 Acdos. en Cuaderno_Amparo_Dem. 1 Acdo. en Cuaderno_Amparo_Act. Núm. Exp. 10/2025.

Martínez Aguilar María Elena vs. Martínez Rangel Albino y Aguilar González Juana. Oral Civil Dada Cuenta y Turno. 1 Acdo. Núm. Exp. 428/2025.

Máximo Juda. Oral Civil Cuad. de Amparo. 1 Acdo. en Amparo. Núm. Exp. 1408/2024.

Mexican Cargo Sales Representative S.A. de C.V. vs. Martínez Pedraza Sergio. Oral Mercantil Recepción de Exhorto. 1 Acdo. Núm. Exp. 550/2025.

Nr Finance México S.A. de C.V. vs. Ramírez Pérez Jonathan Zuriel. Oral Mercantil Disposición Oficios C. 1 Acdo. Núm. Exp. 392/2025.

Olvera Amézcua Rafael Antonio vs. Malanco Priego Fabiola Isabel y Magaña Canseco Daniel Alberto. Providencias Precautorias Mercantil Vista. 1 Acdo. Núm. Exp. 344/2025.

Operadora de Arrendamiento Puro, S.A. P. I. de C.V. vs. Sfij Industrial, S.A. de C.V. y Martínez Siles Fernando Jesús. Ejecutivo Mercantil Oral Mercantil Turno. 1 Acdo. Núm. Exp. 364/2022.

Portafolio de Negocios, S.A. de C.V., Sofom E. R vs. Mondragón Chaparro Gerardo. Providencias Precautorias Mercantil Acdo. Recepción Electrónica. 1 Acdo. Núm. Exp. 530/2025.

Promotora Feltanin, S.A. de C.V. y Tawil Laniado Raquel y Klein Stern Bernardo vs. Martínez Gordillo Juan Luis y Martínez Calderón Laura Bertha. Oral Civil 1 Acdo. Núm. Exp. 398/2025.

Ramírez Aguilera Cecilia Ivonne vs. Cabrera López Paola Isabel. Ejecutivo Mercantil 1 Acdo. Núm. Exp. 954/2024.

Rosas Guillén Julián vs. Grupo Inmobiliario K Sa Metropolitana Sapi y Lugo Goytia Manuel Darío. Oral Civil Se Remite Al Archivo Judicial. 1 Acdo. Núm. Exp. 508/2025.

Santillán López José Luis vs. Nueva Walmart de México S de R.L. de C.V. Oral Mercantil Prórroga. 1 Acdo. Núm. Exp. 710/2024.

Secreto. Providencias Precautorias Mercantil Dada Cuenta. 1 Acdo. Núm. Exp. 506/2025.

Secreto. Oral Mercantil Requerimiento Exhiba Documentos. 1 Acdo. Núm. Exp. 618/2025.

Secreto. Ejecutivo Mercantil Envío y Recepción de Exhorto. 1 Acdo. Núm. Exp. 758/2024.

Urrutia Rendón José Manuel vs. Ruíz Moreno María Patricia y Rodríguez Bustos Elvira Monserrat y López Hernández Adriana Maite y Torres Hernández Nancy y Manuel Julián Jéssica Yazmín y Gómez Espíndola Marcela. Ejecutivo Mercantil Turno. 1 Acdo. Núm. Exp. 386/2025.

Valfrachem S.A. de C.V. vs. Grupo Industrial Miro S.A. de C.V. Oral Mercantil Acta Minima de Aud. de Juicio. 1 Acdo. Núm. Exp. 594/2024.

Velázquez Rebolledo Luís Geovanni vs. Fondos Especiales de la Rama de Alambres del Sindicato de Trabajadores Ferrocarrileros de la República Mexicana Sc. Ejecutivo Mercantil Oral Mercantil Expedientillo. 1 Acdo. en Expedientillo. Núm. Exp. 322/2022.

Xareni Contreras González vs. Banco Ahorro Famsa Sa Institución de Banca Múltiple. Oral Mercantil 1 Acdo. Núm. Exp. 388/2021.

Yáñez Cambranis Alejandro vs. Sanborns Hermanos S.A. de C.V. y Trans Unión de México Sa Sic. Oral Mercantil Cont. Dem. 1 Acdo. Núm. Exp. 510/2025.

AUDIENCIAS

García Wong Edmundo vs. Cabrera López Paola Isabel. Señala Fecha Aud. Oral Civil. 1 Audiencia. Núm. Exp. 456/2025.

Laporta Guzmán Indra Aurora vs. Ibarra Olea Ana Elvia Linda. Señala Fecha Aud. Ejecutivo Mercantil Oral Mercantil. 1 Audiencia. Núm. Exp. 284/2025.

LA SECRETARIA DE ACUERDOS
LIC. GABRIELA PADILLA RAMÍREZ

SECRETARÍA "C"
SIN PUBLICACIÓN

SOLO CONSULTA
SOLO CONSULTA
SOLO CONSULTA

TRIGÉSIMO SÉPTIMO DE LO CIVIL DE PROCESO ORAL

SECRETARÍA "A"
ACUERDOS DEL 3 DE JUNIO DEL 2025

Altamirano Beltrán Óscar Javier vs. Ordoñana Ripoll Agustín. Ord. Mercantil Girar Oficio. 1 Acdo. en Expedientillo. Núm. Exp. 194/2024 2192/2024.
Banco Mercantil del Norte S.A. de C.V. vs. Profesionales de Arquitectura Diseño y Construcción S.A. de C.V. y García Leaños Jesús Leonel y Ramírez Lucas Leticia. Ejecutivo Mercantil Oral Mercantil Desbloqueo Concluido. 2 Acdos. Núm. Exp. 804/2024.
BBVA México, Sociedad Anónima, Institución de Banca Múltiple, Grupo Financiero BBVA México vs. Soniqsa, Sociedad Anónima de Capital Variable y González Linares Jorge David. Oral Mercantil Autr. Sicor. 1 Acdo. Núm. Exp. 144/2025.
Escobar González David vs. Arredondo Paulin Miguel Ángel. Ejecutivo Mercantil Ced. Diligenciada y Elaboración de Ced. 1 Acdo. Núm. Exp. 867/2021.
Parra Sánchez Gustavo vs. Banco Nacional de México Sa Integrante del Grupo Financiero Banamex y Tarjetas Banamex S.A. de C.V. Sofom Er Integrante del Grupo Financiero Banamex. Oral Mercantil Acuerdo. 1 Acdo. en Cuaderno_Amparo_Dem. Núm. Exp. 681/2024 Amapro Directo Demandado.
Robledo Fernández Rosalba Yadira vs. Metlife México S.A. de C.V. Oral Mercantil un Auto. 2 Acdos. Núm. Exp. 110/2025.
Secreto. Ejecutivo Mercantil Oral Mercantil Sin Diligenciar. 2 Acdos. Núm. Exp. 321/2025.
Secreto. Ejecutivo Mercantil Girar Exh. Electrónio. 1 Acdo. Núm. Exp. 407/2025.
Secreto. Ejecutivo Mercantil Prevención. 1 Acdo. Núm. Exp. 594/2025.
Secreto. Ejecutivo Mercantil Oral Mercantil Prevención. 1 Acdo. Núm. Exp. 597/2025.
Secreto. Ejecutivo Mercantil Concluido Desbloqueo. 2 Acdos. Núm. Exp. 701/2024.
Secreto. Ejecutivo Mercantil Concluido Aseguramiento. 2 Acdos. Núm. Exp. 891/2024.
Secreto. Ejecutivo Mercantil Baja Documental. 1 Acdo. Núm. Exp. 957/2024.
AUDIENCIAS
Mergold Ávila Carlos vs. Magaña Molina Gildardo. Acta Mínima de Aud. de Juic. no Publ. de su Fecha Oral Civil. 1 Audiencia. Núm. Exp. 210/2025.
Mex Factor S.A. de C.V. Sofom Enr vs. Distribuidora Jiltex Sapi de C.V. y Illescas Lelo de Larrea Juan Bosco. Acta Mínima de Aud. de Juic. no Publ. de su Fecha Ord. Mercantil. 1 Audiencia. Núm. Exp. 217/2025.

SENTENCIAS DEFINITIVAS DEL 3 DE JUNIO DEL 2025

Mergold Ávila Carlos vs. Magaña Molina Gildardo. Oral Civil Sent. Def. no Publ. de su Fecha 1 Núm. Exp. 210/2025
Mex Factor S.A. de C.V. Sofom Enr vs. Distribuidora Jiltex Sapi de C.V. y Illescas Lelo de Larrea Juan Bosco. Ord. Mercantil Sent. Def. no Publ. de su Fecha 1 Núm. Exp. 217/2025

LA SECRETARIA DE ACUERDOS
LIC. ARELI AVILÉS CORNEJO

SECRETARÍA "B"
ACUERDOS DEL 3 DE JUNIO DEL 2025

Ab Calsa S.A. de C.V. vs. Proavios S.A. de C.V. y Medina Salazar Marco y También Conocido como Marco Antonio Medina Salazar. Ejecutivo Mercantil Oral Mercantil 1 Acdo. 1 Acdo. en Expedientillo. Núm. Exp. 48/2022.
Caja de Previsión de la Policía Preventiva de la Ciudad de México vs. Huerta Luna Adolfo. Otros Oralidad Civil 1 Acdo. Núm. Exp. 28/2024.
Flores Franco Ángel Omar vs. El Águila Compañía de Seguros S.A. de C.V. Oral Mercantil Acuerdo. 1 Acdo. en Cuaderno_Amparo_Dem. Núm. Exp. 522/2024 Amparo Directo.
Hernández Takahashi Luis Enrique vs. Baz Vázquez Miguel Ángel. Oral Civil 2 Acdos. Núm. Exp. 478/2021 Tomo II.
HSBC México Sa Institución de Banca Múltiple Grupo Financiero HSBC vs. Aguilar Rebolledo José María Arradaid. Ejecutivo Mercantil 2 Acdos. Núm. Exp. 950/2024.
Jomtel Telecomunicaciones S.A. de C.V. vs. E-Transports S.A. de C.V. Oral Mercantil Acuerdo. 1 Acdo. Núm. Exp. 835/2021.
Juárez García Alberto Cosme vs. Pallares Mendiola Eustorgia y Pallares Mendiola Josefina. Oral Civil 3 Acdos. Núm. Exp. 535/2025.
López Jerónimo Arcelia Guadalupe vs. Castrejón Limón Arturo Héctor su Sucesión. Juris. Voluntaria Mercantil 1 Acdo. Núm. Exp. 268/2025.
Sánchez Vega Francisco Javier vs. Banco Mercantil del Norte Sociedad Anónima Institución de Banca Múltiple Grupo Financiero Banorte. Oral Mercantil Aud. de Juic. (Convenio). 1 Acdo. Núm. Exp. 158/2025.
Secreto. Ejecutivo Mercantil Oral Mercantil 1 Acdo. Núm. Exp. 12/2023.
Secreto. Ejecutivo Mercantil 1 Acdo. Núm. Exp. 232/2025.
Secreto. Ejecutivo Mercantil Oral Mercantil 1 Acdo. Núm. Exp. 415/2022.
Secreto. Oral Mercantil 1 Acdo. en Incidente. Núm. Exp. 438/2025 Providencias Precautorias.
Secreto. Ejecutivo Mercantil Oral Oralidad Mercantil 1 Acdo. Núm. Exp. 595/2024.
Secreto. Ejecutivo Mercantil 1 Acdo. Núm. Exp. 595/2025.
Secreto. Ejecutivo Mercantil 1 Acdo. Núm. Exp. 598/2025.
Secreto. Ejecutivo Mercantil 1 Acdo. Núm. Exp. 850/2024.
Secreto. Ejecutivo Mercantil 1 Acdo. Núm. Exp. 888/2024.
Secreto. Ejecutivo Mercantil 1 Acdo. Núm. Exp. 912/2024.
Shadow Promotions S.A. de C.V. vs. Moreno Pérez Marco Aurelio. Oral Civil 1 Acdo. Núm. Exp. 180/2025.
Thermon Latinoamericana S de R.L. de C.V. vs. Dragados Offshore de México S.A. de C.V. Otros Oralidad Mercantil Acuerdo. 1 Acdo. en Amparo. Núm. Exp. 748/2023 Amparo Indirecto (Actor) 152/2025.
Transportes y Sevicios Adicionales Sanson S.A. de C.V. vs. Vantage Servicios Integrales de Salud S.A. de C.V. Otros Oralidad Mercantil 2 Acdos. Núm. Exp. 338/2023 Tomo II.

LA SECRETARIA DE ACUERDOS
LIC. CYNTHIA JACQUELINE VALDEZ SANTOS

SECRETARÍA "C"
ACUERDOS DEL 3 DE JUNIO DEL 2025

BBVA México Sa Institución de Banca Múltiple Grupo Financiero BBVA México vs. Equipos Médicos Vizcarra Sa y Kichab Sa y Rodríguez Vizcarra Rodríguez Luis y Rodríguez Vizcarra Rodríguez Mónica. Oral Mercantil Ratificado que Sea. 1 Acdo. Núm. Exp. 983/2024.
Hewlett Packard Operations México S de R.L. de C.V. vs. Alea Arquitectos S.C. y Haime Lieberman León. Ejecutivo Mercantil Acuerdo. 1 Acdo. en Cuaderno_Amparo_Dem. Núm. Exp. 289/2023.
Mosco Granados Pedro vs. Mosco Rezendis Víctor. Reiv. Oralidad Civil Computo. 2 Acdos. Núm. Exp. 526/2025.
Pérez Silva Sergio vs. Hernández Ibarra Guadalupe. Cump. de Contrato Oralidad Mercantil Prevención. 1 Acdo. Núm. Exp. 589/2025.
Secreto. Ejecutivo Mercantil Oral Mercantil Razon Recibe Instrumento Notarial. 1 Acdo. Núm. Exp. 1026/2024.
Secreto. Ejecutivo Mercantil Elaborar Exhorto. 1 Acdo. Núm. Exp. 23/2025.
Secreto. Ejecutivo Mercantil Elaborar Cedula. 1 Acdo. Núm. Exp. 339/2025.
Secreto. Ejecutivo Cuantía Menor Mercantil Baja Documental. 1 Acdo. Núm. Exp. 549/2025.
Secreto. Ejecutivo Cuantía Menor Mercantil Prevención. 1 Acdo. Núm. Exp. 586/2025.
Secreto. Vía de Apremio Civil Elaborar Exhorto. 1 Acdo. Núm. Exp. 590/2024.
Secreto. Ejecutivo Cuantía Menor Mercantil Prevención. 1 Acdo. Núm. Exp. 593/2025.
Secreto. Ejecutivo Cuantía Menor Mercantil Prevención. 1 Acdo. Núm. Exp. 603/2025.
Secreto. Ejecutivo Mercantil Oral Oralidad Mercantil Prevención. 1 Acdo. Núm. Exp. 606/2025.
Secreto. Ejecutivo Cuantía Menor Mercantil Prevención. 1 Acdo. Núm. Exp. 613/2025.

SOLO CONSULTA
SOLO CONSULTA
SOLO CONSULTA

Secreto. Ejecutivo Mercantil Desistimiento. 1 Acdo. Núm. Exp. 776/2024.

Servicios Integrales Freeman Sapi de C.V. vs. Apex Smart Money S.A. de C.V. y Arteaga Marcelo Margarita y Gallardo Flores Sergio. Cump. de Contrato Oralidad Mercantil Computo. 2 Acdos. Núm. Exp. 539/2025.

EL SECRETARIO DE ACUERDOS
LIC. NORBERTO DÍAZ ORTIZ

TRIGÉSIMO OCTAVO DE LO CIVIL DE PROCESO ORAL Y DE TUTELA DE DERECHOS HUMANOS DE LA CDMX

SECRETARÍA "A"
ACUERDOS DEL 3 DE JUNIO DEL 2025

Autofinanciamiento México S.A. de C.V. vs. Pérez Cruces Miguel Ángel y Guzmán Uriostegui Danelia y Valdez Guzmán Araceli. Ejecutivo Mercantil Contestación de Oficio Telmex. 1 Acdo. Núm. Exp. 483/2024.

Banco Nacional de México Sa Integrante del Grupo Financiero Banamex vs. Grupo Aitex S.A. de C.V. y Sandoval Ortiz Gustavo y Pedraza Rivero Berenice. Providencias Precautorias Mercantil Informe Cnbyv-Concluido. 1 Acdo. Núm. Exp. 635/2023.

Banco Santander México Sa Institución de Banca Múltiple Grupo Financiero Santander México vs. Triburbana Digital S.A. de C.V. y Alegrett Aponte Ernesto Julio. Ejecutivo Mercantil Estese. 2 Acdos. Núm. Exp. 337/2025.

BBVA México S a Institución de Banca Múltiple Grupo Financiero BBVA México vs. Zt Travel S.A. de C.V. y P Capital S.A. de C.V. Oral Mercantil Agregar Oficio. 2 Acdos. Núm. Exp. 347/2025.

BBVA México Sa Institución de Banca Múltiple Grupo Financiero BBVA México vs. Santillán García Francisco Javier. Oral Mercantil No Se Admite Providencia. 1 Acdo. Núm. Exp. 353/2025.

BBVA México Sa Institución de Banca Múltiple Grupo Financiero BBVA México vs. Zamudio León Ángeles Abigail. Oral Mercantil No Se Admite Providencia. 1 Acdo. Núm. Exp. 363/2025.

BBVA México, Sociedad Anónima, Institución de Banca Múltiple, Grupo Financiero BBVA México vs. Fernández Peña Víctor Manuel. Providencias Precautorias Mercantil Desahoga Prev-Tramite. 1 Acdo. Núm. Exp. 495/2025.

Bonilla García Enrique vs. Chávez Zoto Eulogio Alberto y Huerta Landa Mónica. Ejecutivo Mercantil Se Interpone Recurso de Revisión Actuario. 2 Acdos. en Amparo. Núm. Exp. 139/2025.

Caro Vázquez María de Lourdes su Sucesión y Quien También Acostumbraba a Usar el Nombre de María de Lourdes Caro vs. Chumacero Capital Sapi de C.V. Sofom Enr y Registro Público de la Propiedad y del Comercio de la Ciudad de México. Oral Civil Amparo Directo. 1 Acdo. en Amparo. Núm. Exp. 449/2025.

Comercializadora Biomep S.A. de C.V. vs. Exfarma S.A. de C.V. Oral Mercantil Exhibe Minutas Selladas. 1 Acdo. Núm. Exp. 57/2025.

Distribuidora Liverpool S.A. de C.V. vs. Abonce González Martha Elba. Medios Preparatorios Mercantil Desahoga Prev-Tramite. 1 Acdo. Núm. Exp. 551/2025.

Heredia Rivas Yolanda Victoria vs. Banco Azteca S.A. Institución de Banca Múltiple. Oral Mercantil Se Exhorta. 1 Acdo. Núm. Exp. 593/2025.

Hernández Luna José Arturo vs. González Pérez Miguel Ángel. Ejecutivo Mercantil Oral Mercantil Contestación de Demanda. 1 Acdo. Núm. Exp. 175/2025.

Hernández Moreno José vs. García Barrera Enrique. Ejecutivo Mercantil Contestación Oficio Telmex. 1 Acdo. Núm. Exp. 197/2025.

Mantenimiento y Administración de Edificios Alteza S.A. de C.V. vs. Baxo, S.A. de C.V. y Carlos Luis Merwicer Melo. Oral Mercantil en Alcance. 1 Acdo. Núm. Exp. 407/2020 Bis. 2 Tomo II.

Operadora R4 S de R.L. de C.V. vs. Gruas Transportes e Ingenierías S.A. de C.V. y Sosa Moncada Mauricio. Oral Mercantil Agregar Oficio. 1 Acdo. Núm. Exp. 233/2024.

Pavón Álvarez Lizbeth vs. Álvarez Espejel Ana María y Hernández Becerril Bernardo. Oral Civil Señala Nuevo Domicilio. 1 Acdo. Núm. Exp. 317/2023.

Promotora Mexicana de Fomento Agropecuario Sociedad de Responsabilidad Limitada de Capital Variable vs. De la Fuente Parres Munive Miguel Ángel. Oral Mercantil Exh. Diligenciado. 1 Acdo. Núm. Exp. 115/2024.

Repartos Rápidos S.A. de C.V. vs. Medrano Carlos Gerardo y Carmar Logistics, Llc. Ejecutivo Mercantil Oral Mercantil Agregar Oficio. 1 Acdo. Núm. Exp. 717/2023.

Rigada Rodríguez Ruth Mayela del Carmen vs. Inmobiliaria Cuadra Vieja S.A. de C.V. y Los Oyameles Kapital Inmobiliario Sapi de C.V. y Díaz Infante Chapa Luis Armando y Arellano Farjeat Carlos Enrique y Guerrero Arellano Daniel. Ejecutivo Mercantil Agregar Oficio. 1 Acdo. Núm. Exp. 503/2024.

Rodríguez Sánchez José Antonio vs. Constructora Habitacional San Juan de Aragón Sa y Banca Confía Sa Ahora Banco Nacional de México Sa Integrante del Grupo Financiero Banamex. Oral Civil Desecha. 1 Acdo. Núm. Exp. 539/2025.

Salazar Salgado Susana Pamela vs. Administración y Comité de Vigilancia del Condominio Denominado Vista Zatragoza A. Oral Civil Autorización. 1 Acdo. Núm. Exp. 147/2025.

Secreto. Ejecutivo Mercantil Girar Oficio. 1 Acdo. Núm. Exp. 109/2025.

Secreto. Providencias Precautorias Mercantil Autorización. 1 Acdo. Núm. Exp. 161/2024.

Secreto. Providencias Precautorias Mercantil Informe Cnbyv-Not Deud-Presen-Dem. 1 Acdo. Núm. Exp. 235/2025.

Secreto. Ejecutivo Mercantil Oral Mercantil Agregar Oficio. 1 Acdo. Núm. Exp. 241/2025.

Secreto. Providencias Precautorias Mercantil Oficio Recordatorio-Siara. 1 Acdo. Núm. Exp. 247/2025.

Secreto. Ejecutivo Mercantil Oral Mercantil Autorización. 1 Acdo. Núm. Exp. 263/2024.

Secreto. Ejecutivo Mercantil Autorización. 1 Acdo. Núm. Exp. 359/2024.

Secreto. Providencias Precautorias Mercantil Exhibe Billete. 1 Acdo. Núm. Exp. 515/2025.

Secreto. Ejecutivo Mercantil Desecha. 1 Acdo. Núm. Exp. 541/2025.

Secreto. Ejecutivo Mercantil Desahoga Prev-Tramite. 1 Acdo. Núm. Exp. 543/2025.

Secreto. Ejecutivo Mercantil Oral Mercantil Se Exhorta. 1 Acdo. Núm. Exp. 591/2025.

Secreto. Ejecutivo Mercantil Desecha. 1 Acdo. Núm. Exp. 597/2025.

Secreto. Ejecutivo Mercantil Se Exhorta. 1 Acdo. Núm. Exp. 599/2025.

Secreto. Ejecutivo Mercantil Oral Mercantil Se Exhorta. 1 Acdo. Núm. Exp. 601/2025.

Secreto. Ejecutivo Mercantil Prevención. 1 Acdo. Núm. Exp. 603/2025.

Trejo Reyes Anabel vs. Vargas Fernández Laura Citlalli. Ejecutivo Mercantil Manifestaciones y Busqueda de Perito Tercero en Discordia. 4 Acdos. Núm. Exp. 925/2024.

De la Cruz Rocha Edgar vs. Ramírez Herrera Zeferino. Oral Civil Devolución de Billete y Vista. 1 Acdo. Núm. Exp. 733/2022 Bis. 2 Tomo II.

NO PUBLICADOS

Gago Valbuena Daniel y Jess Cater Michael vs. Juez Décimo del Registro Civil de la Ciudad de México y Dirección General del Registro Civil de la Ciudad de México. Protección Efectiva de Derechos Tutela Efectiva de Derechos Humanos Rebeldia, Desahogo de Pruebs. y Dos Días de Alegatos. 1 Acdo. Núm. Exp. 443/2025.

Vargas Rojas Gustavo vs. La Quinta Secc. de Tlatelolco Ucal D.F. Asociación Civil. Oral Civil Desechamiento. 1 Acdo. Núm. Exp. 595/2025.

AUDIENCIA

Segurac Millenium S.A. de C.V. vs. Precisión Control de México S.A. de C.V. Acusa Reb. y Señala Aud. Prelim. Oral Mercantil. 1 Audiencia. Núm. Exp. 335/2025.

LA SECRETARIA DE ACUERDOS
LIC. FÉLIX HERNÁNDEZ RAMÍREZ

SECRETARÍA "B"
ACUERDOS DEL 3 DE JUNIO DEL 2025

Acosta Escobar David vs. Díaz Bojorges José Antonio. Oral Mercantil Causa Estado. 1 Acdo. en Amparo. Núm. Exp. 6/2022 Bis. 2.

SOLO CONSULTA
SOLO CONSULTA
SOLO CONSULTA

Administradora Sanjay S.C. vs. López Valderrama Sandra. Ejecutivo Mercantil Ordena Reponer el Emplazamiento. 1 Acdo. Núm. Exp. 1006/2024.

Banco Regional, S.A., Institución de Banca Múltiple, Grupo Financiero Banregio vs. Comercializadora de Equipos Diesel, S.A. de C.V. y Ochoa Chávez Leonardo y Ochoa Chávez Nora Luz. Ejecutivo Mercantil Oral Mercantil Devolución Exh. Sin Diligenciar. 1 Acdo. Núm. Exp. 42/2025.

BBVA México, S.A., Institución de Banca Múltiple, Grupo Financiero BBVA México vs. Evadista Pérez Sara Astrid. Oral Mercantil Estese. 1 Acdo. Núm. Exp. 728/2023.

Covilla, S.A. de C.V. vs. Estambres Crochet, S.A. de C.V. y Salas Benavides Lorena Guadalupe. Oral Mercantil Acuerdo. 1 Acdo. Núm. Exp. 252/2024.

Estrategia en Protección y Custodia G&S S.A. de C.V. vs. Greenroad Supply Chain México S.A. de C.V. Oral Mercantil Dada Cuenta. 1 Acdo. Núm. Exp. 510/2025.

Ferreira Barruelas Miguel Ángel vs. Olguín Ortega Miguel Ángel y Aprelcomer S.A. de C.V. Oral Mercantil Precisa Domicilio. 1 Acdo. Núm. Exp. 502/2025.

Gen Industrial S.A. de C.V. vs. Control Industrial de Desechos S.A. de C.V. Oral Mercantil Causa Estado Informa Colegiado. 1 Acdo. en Amparo. Núm. Exp. 672/2024.

Juda Máximo. Oral Mercantil Se Sobresee Juic. de Amparo. 1 Acdo. en Amparo. Núm. Exp. 7004/2024.

Nr Finance México S a de C V vs. Carvajal Castillo Carmela. Ejecutivo Mercantil Ordena Exhorto. 1 Acdo. Núm. Exp. 514/2025.

Restaurantes Moshi Moshi, S.A. P. I de C.V. vs. Nin Poniatowska Kitzia Teresa Paola Bianca y Inmobiliaria Miravalle S.A. en Liquidación. Oral Mercantil Vista a Las Partes. 1 Acdo. Núm. Exp. 450/2023 Bis. 2 Ii.

Secreto. Oral Civil Cedula Diligenciada. 1 Acdo. en Expedientillo. Núm. Exp. 180/2024.

Secreto. Ejecutivo Mercantil Precisa Domicilio. 1 Acdo. Núm. Exp. 486/2025.

Toyota Financial Services México S.A. de C.V. vs. Tapia Montes de Oca Edith. Ejecutivo Mercantil Vista Demandada. 1 Acdo. Núm. Exp. 778/2024.

NO PUBLICADO

Secreto. Providencias Precautorias Mercantil Admis. Providencias Precautorias. 1 Acdo. Núm. Exp. 446/2025.

EL SECRETARIO DE ACUERDOS
LIC. JESÚS RAMOS PÉREZ

SECRETARÍA "C"
SIN PUBLICACIÓN

TRIGÉSIMO NOVENO DE LO CIVIL DE PROCESO ORAL

SECRETARÍA "A"
ACUERDOS DEL 3 DE JUNIO DEL 2025

Banco Multiva S. A, Institución de Banca Múltiple Grupo Financiero Multiva vs. Idiomas de la Sierra de Guadalumpe S. C. y Fernández Neckelmann Julián. Oral Mercantil Deja de Surtir Efectos la Suspensión/Actuario. 2 Acdos. en Amparo. Núm. Exp. 161/2021 Amparo Indirecto-Demandado-Julián Fernández Neckelmann-96/2025.

Cetelem S.A. de C.V. Sociedad Financiera de Objeto Múltiple Entidad Regulada Grupo Financiero Inbursa vs. Torres Ferra Yleana. Ejecutivo Mercantil Dada Comparecencia. 1 Acdo. Núm. Exp. 584/2025.

Imperio Automotriz del Sur Sociedad Anónima de Capital Variable vs. Zambrano Linaje Alejandra y Coordinación de Organizaciones para el Mejoramiento del Transporte en el Estado de México Asociación Civil. Ejecutivo Mercantil Minutas. 1 Acdo. Núm. Exp. 770/2024.

Lorenzo Hernández Antonio vs. González Silva Constantina y Ortega Gómez Lidia. Ejecutivo Mercantil Autoriza. 1 Acdo. Núm. Exp. 417/2025.

Prisco Girón Carolina vs. Molina Martínez Nicolás. Ejecutivo Mercantil Oral Oralidad Mercantil Razon del Actuario. 2 Acdos. Núm. Exp. 414/2024.

Socafi S.A. de C.V. vs. Castillo Hernández Joana Leonor y Hernández Rodríguez Eva. Ejecutivo Mercantil Expedir Copias Certificadas. 1 Acdo. Núm. Exp. 41/2025.

Volkswagen Leasing S.A. de C.V. Oral Mercantil Prevención Oral Mercantil. 1 Acdo. Núm. Exp. 564/2025.

Zaga Vaca David su Sucesión vs. Rosas Orozco Sebastián. Oral Mercantil Causa Estado. 1 Acdo. en Amparo. Núm. Exp. 484/2023 Amparo Directo-Demandado.

EL SECRETARIO DE ACUERDOS
LIC. ARTURO VELASCO CANO

SECRETARÍA "B"
ACUERDOS DEL 3 DE JUNIO DEL 2025

Agribrands Purina México S de R.L. de C.V. vs. Acuicola Chinto S.A. de C.V. y Castro Angulo Eleazar. Ejecutivo Mercantil Oral Oralidad Mercantil Notificar Providencias. 1 Acdo. Núm. Exp. 418/2025.

Baheha Carranza Raúl vs. Flores Rodríguez Zly Esbeidy. Ejecutivo Mercantil Oral Oralidad Mercantil Desahoga Vista Señala Fecha de Audiencia. 4 Acdos. Núm. Exp. 48/2025.

Banco Monex Sa Institución de Banca Múltiple Monex Grupo Financiero vs. Agroparque de Yecapixtla Sapi de C.V. Providencias Precautorias Mercantil Expedientillo. 1 Acdo. en Expedientillo. Núm. Exp. 120/2024.

Bustos Castro Rodrigo Elías y Vera Guzmán Paulina vs. Rodríguez Valladares María Ana. Oral Mercantil Exh. Al Estado de México. 1 Acdo. Núm. Exp. 405/2025.

Caja de Previsión de la Policía Preventiva de la Ciudad de México vs. Reynoso Córdova Vanessa Anai. Oral Mercantil Admisión (Oral Civil). 1 Acdo. Núm. Exp. 602/2025.

Equipos y Servicios Municipales e Industriales S.A. de C.V. vs. López González Salvador y López Maldonado Said. Oral Mercantil Prevención (Oral Mercantil). 1 Acdo. Núm. Exp. 605/2025.

Gm Financial de México S.A. de C.V. Sociedad Financiera de Objeto Múltiple Entidad Regulada vs. Ortiz Arroyo Iris Yadira. Ejecutivo Mercantil Sin Diligenciar Actuario. 2 Acdos. Núm. Exp. 485/2025.

Gracida Osorno María de Lourdes vs. Sedeño Cerda Julio. Ejecutivo Mercantil Cfe Vista. 1 Acdo. Núm. Exp. 682/2024.

HSBC México Sa Institución de Banca Múltiple Grupo Financiero HSBC vs. Hernández de la Fuente María Magdalena. Providencias Precautorias Mercantil de Nueva Cuenta Siara. 1 Acdo. Núm. Exp. 338/2025.

Imperio Automoriz del Sur, Sociedad Anónima de Capital Variable vs. Viscarra Sánchez Lucio y Coordinación de Organizaciones para el Mejoramiento del Transporte en el Estado de México, Asociación Civil. Ejecutivo Mercantil Exh. Sin Diligenciar. 2 Acdos. Núm. Exp. 888/2024.

Imperio Automotriz del Sur Sociedad Anónima de Capital Variable vs. Segovia González Alfredo Enrique y Coordinación de Organizaciones para el Mejoramiento del Transporte en el Estado de México Asociación Civil. Ejecutivo Mercantil Minutas de Oficios de Localización. 1 Acdo. Núm. Exp. 768/2024.

Juda Máximo. Providencias Precautorias Mercantil Sobresee en el Amparo. 1 Acdo. en Expedientillo. Núm. Exp. 140824/2024 Amparo Sin Antecedentes.

Lotería Nacional Paras la Asistencia Pública vs. Zissu Holding México S.A. de C.V., Mbm Proveedores S.A. de C.V. y Dirogen S.A. de C.V. Oral Mercantil Minuta de Oficio. 1 Acdo. Núm. Exp. 178/2020.

Paleti Constructores, S.A. de C.V. vs. Operadora de Alimentos Durango, S.A. Promotora de Inversión de C.V. Oral Mercantil de Nueva Cuenta Oficio Cercioramiento. 1 Acdo. Núm. Exp. 348/2025.

Royal Bosco María Teresa vs. Moreno Serafín María Elena. Oral Mercantil Causo Ejecutoria la Sentencia. 1 Acdo. Núm. Exp. 1035/2024.

Secreto. Ejecutivo Mercantil Admisión (Ejecutivo Mercantil). 1 Acdo. Núm. Exp. 575/2025.

Secreto. Ejecutivo Mercantil Admisión (Incidente de Providencias Precautorias). 1 Acdo. en Incidente. Núm. Exp. 575/2025 Inc. de Providencias Precautorias.

Secreto. Ejecutivo Mercantil Admisión (Ejecutivo Mercantil). 1 Acdo. Núm. Exp. 612/2025.

Secreto. Ejecutivo Mercantil Requerimiento de Documentos (Ejecutivo Mercantil). 1 Acdo. Núm. Exp. 618/2025.

SOLO CONSULTA
SOLO CONSULTA
SOLO CONSULTA

Socafi S.A. de C.V. vs. Marquina Adame Joel y Araujo Almazán Anaid. Ejecutivo Mercantil Minuta de Exhorto. 1 Acdo. Núm. Exp. 208/2025.

Toyota Financial Services México S.A. de C.V. vs. Materiales y Mantenimiento Industrial Trinity S.A. de C.V. y Arcos Antonio Amelia. Ejecutivo Mercantil Oral Oralidad Mercantil Ampliación de Demanda de Amparo. 3 Acdos. en Amparo. Núm. Exp. 1018/2024 Amparo Indirecto-Demandado.

EL SECRETARIO DE ACUERDOS
LIC. ÁNGEL ARTURO MONDRAGÓN CORTÉS

SECRETARÍA "C"
ACUERDOS DEL 3 DE JUNIO DEL 2025

BBVA México Sociedad Anónima Institución de Banca Múltiple Grupo Financiero BBVA México vs. Montes Torres Dieg. Oral Mercantil Desechamiento. 1 Acdo. Núm. Exp. 579/2025.

BBVA México Sociedad Anónima Institución de Banca Múltiple Grupo Financiero BBVA México vs. Zenteno Barrientos Luis Eduardo. Oral Mercantil Cedula Sin Diligenciar. 1 Acdo. Núm. Exp. 486/2025.

Britania Motors, Sociedad Anónima de Capital Variable vs. Juárez Ramírez Josefina. Ejecutivo Mercantil Contesta Economía. 1 Acdo. Núm. Exp. 886/2024.

Caja Inmaculada, S. C. de A. P. de R. L. de C.V. Oral Mercantil Dada Cuenta. 1 Acdo. Núm. Exp. 1006/2024.

Caja Inmaculada, S. C. de A. P. de R. L. de C.V. Oral Mercantil Ordena Remitir Copias a Federal. 1 Acdo. en Amparo. Núm. Exp. 1006/2024 Amparo Directo-Actor.

Caja de Previsión de la Policía Preventiva de la Ciudad de México vs. Valverde Solares Luis Fabián. Oral Mercantil Devuelve Minuta/ Autoriza Personas. 1 Acdo. Núm. Exp. 479/2023.

Fingo Tech Capital Sapi de C.V. Sofom Enr vs. Rodar Plastics S.A. de C.V. y Rodríguez Maldonado Armando y Rodríguez Arana Ávila Miguel. Ejecutivo Mercantil Desechamiento. 1 Acdo. Núm. Exp. 556/2025.

González Tahuilan Sara Ivette vs. Morales Guillermo Mayte. Medios Preparatorios Mercantil Contesta Economía. 1 Acdo. Núm. Exp. 246/2025.

Grupo Brazzazz S.A. de C.V. vs. Escore Alimentos S.A. de C.V. Oral Mercantil Admite Amparo. 1 Acdo. en Amparo. Núm. Exp. 453/2022 Amparo Directo-Demandado-Sent. Definitiva.

Liverpool Pc, S.A. de C.V. vs. Hidalgo Lara Ercka. Medios Preparatorios Mercantil Ordena Cedula. 1 Acdo. Núm. Exp. 469/2025.

Merino Salazar Ángel vs. López Duplan Jorge Cardona. Medios Preparatorios Mercantil No Ha Lugar. 1 Acdo. Núm. Exp. 539/2025.

Noriega Meza Marco Antonio vs. Montes de Oca Tapia Yolanda. Oral Mercantil No Ampara. 1 Acdo. en Amparo. Núm. Exp. 690/2022 Amparo Directo-Demandada.

Nr Finance México, S.A. de C.V. vs. Uscanga Cruz Ingrid Alejandra. Ejecutivo Mercantil Desechamiento. 1 Acdo. Núm. Exp. 576/2025.

Operadora Falcón Sapi de C.V. Sofom Enr vs. Tapes & Foam S.A. de C.V. y Rodríguez Reynoso Andrea. Ejecutivo Mercantil Oral Oralidad Mercantil Exhibe Constancia de Transferencia. 1 Acdo. Núm. Exp. 146/2025.

Operadora Falcón Sapi. Oral Mercantil No Ha Lugar. 2 Acdos. en Expedientillo. Núm. Exp. 300/2024.

Portafolio, S.A. de C.V., Sofom E. R vs. Hotel Casa Bonita, S.A. de C.V. Ejecutivo Mercantil Oral Oralidad Mercantil Autorización. 2 Acdos. Núm. Exp. 439/2025.

Prima Operaciones S.A. de C.V. vs. Mayoristas de Desechables y Plásticos S.A. de C.V. y García Hernández Álvaro y García Zerecero Juan Carlos. Ejecutivo Mercantil Oral Oralidad Mercantil Concede Prórroga. 1 Acdo. en Incidente. Núm. Exp. 523/2025 Inc. de Providencias Precautorias.

Rivera Vargas Jéssica Monserrat vs. Axa Seguros S.A. de C.V. Oral Mercantil Comparecencia/Deberá Estarse. 2 Acdos. en Expedientillo. Núm. Exp. 996/2024.

Rodríguez Casados Luis Fernando vs. Pérez César Marcos Israel y Rodríguez López Arturo. Ejecutivo Mercantil Dada Cuenta. 1 Acdo. Núm. Exp. 283/2025.

Rosas Romero María Carmen vs. Rosas Baldovinos Edgar Andrés. Juris. Voluntaria Mercantil Ordena Informe Justificado. 1 Acdo. en Amparo. Núm. Exp. 959/2024 Amparo Indirecto-Demandado.

Secreto. Providencias Precautorias Mercantil Dada Cuenta Se Ordena Devolución de Documentos. 1 Acdo. Núm. Exp. 603/2025.

Secreto. Ejecutivo Mercantil Se Desecha Demanda. 1 Acdo. Núm. Exp. 606/2025.

Sil Forwarding Servicios Internacionales de Logística S.A. de C.V. vs. Nettransport S.A. de C.V. Oral Mercantil Cedula Sin Diligenciar. 1 Acdo. Núm. Exp. 369/2025.

Sistema de Crédito Automotriz S.A. de C.V. vs. López Miguel Joaquín Servando. Ejecutivo Mercantil Desechamiento. 1 Acdo. Núm. Exp. 566/2025.

Valdez Collado Raúl vs. Strategic Capital Agency Sapi de C.V. Oral Mercantil Acuse de Remisión/Oficios a Disposición. 1 Acdo. Núm. Exp. 153/2025.

Zitro International Sarl vs. Yáñez Aguilar Luis Amilcar y Full Time Winners S.A. de C.V. y Riande Varela Fidel y Lobato García Luis Alejandro y López Moradas Elvira y Blanco Sobral Avelino y Riande Varela Luis y Promotora Mercantil del Golfo S.A. de C.V. y Operadora de Entretenimiento Peumayen S.A. de C.V. Oral Mercantil Contesta Cfe. 2 Acdos. Núm. Exp. 993/2021.

EL SECRETARIO DE ACUERDOS
LIC. HÉCTOR EDUARDO VÉLEZ YÁÑEZ

CUADRAGÉSIMO DE LO CIVIL DE PROCESO ORAL

SECRETARÍA "A"
ACUERDOS DEL 3 DE JUNIO DEL 2025

Bucay Micha Emilia vs. García Espinosa José Luis y Habitat y Vivienda Urbana, S.A. de C.V. Ejecutivo Mercantil 5 Acdos. en Expedientillo. Núm. Exp. 347/2022 Archivo Judicial.

Corporativo Laudex Sapi de C.V. Sofom Enr vs. García López Carlos Eduardo y López Zúñiga Ana María Guadalupe. Oral Mercantil 2 Acdos. Núm. Exp. 851/2024.

Corporativo Laudex Sapi de C.V. Sofom Enr vs. Martínez Cano Luis Adolfo y Martínez León Rogelio. Oral Mercantil 2 Acdos. Núm. Exp. 867/2024.

Productos Eléctricos y Ferreteros, S.A. de C.V. vs. Construcciones Aldesem, S.A. de C.V. Oral Mercantil 1 Acdo. Núm. Exp. 231/2023.

Secreto. Ejecutivo Mercantil Oral Mercantil 1 Acdo. en Incidente. Núm. Exp. 104/2025 Providencias Precautorias.

Secreto. Ejecutivo Mercantil 1 Acdo. Núm. Exp. 234/2025.

Secreto. Ejecutivo Mercantil Oral Mercantil 1 Acdo. Núm. Exp. 451/2025.

Secreto. Ejecutivo Mercantil Oral Mercantil Dos. 2 Acdos. Núm. Exp. 585/2025.

Secreto. Ejecutivo Mercantil 1 Acdo. Núm. Exp. 607/2025.

Secreto. Ejecutivo Mercantil Oral Mercantil 1 Acdo. Núm. Exp. 611/2025.

Secreto. Oral Mercantil 1 Acdo. Núm. Exp. 614/2025.

Servicio y Asesoría en Convensiones S.A. de C.V. vs. American Express Copany México S.A. de C.V. Oral Mercantil Sicor 2. 2 Acdos. Núm. Exp. 370/2025.

NO PUBLICADO

Assadi Carrera Amir Falah vs. Halphen Weisz Sandro Simón. Ejecutivo Mercantil Oral Mercantil Aud. en el Local del Juzgado no Publ. de su Fecha. 1 Acdo. Núm. Exp. 297/2023.

AUDIENCIA NO PUBLICADA

Servicio y Asesoría en Convensiones S.A. de C.V. vs. American Express Copany México S.A. de C.V. Acta Minima de Aud. Prelim. no Publ. de su Fecha Oral Mercantil. 1 Audiencia. Núm. Exp. 370/2025.

LA SECRETARIA DE ACUERDOS
LIC. GLORIA CAROLINA MURILLO LARRAÑAGA

SECRETARÍA "B"
ACUERDOS DEL 3 DE JUNIO DEL 2025

Aguilar Hernández Cristhian. Juris. Voluntaria Civil Dos. 2 Acdos. Núm. Exp. 562/2025.

Banco Ve por más Sa vs. Valley King de México S.A. de C.V. Ejecutivo Mercantil Oral Mercantil 2 Acdos. Núm. Exp. 565/2025.

SOLO CONSULTA
SOLO CONSULTA
SOLO CONSULTA

BBVA México Sociedad Anónima Institución de Banca Múltiple Grupo Financiero BBVA México vs. Bolanos Hernández Jesús. Oral Mercantil 1 Acdo. Núm. Exp. 448/2025.
Cimbra Mex S.A. de C.V. vs. Aco Transforma S.A. de C.V. y Bueno Huerta Luis Rafael. Ejecutivo Mercantil 1 Acdo. Núm. Exp. 20/2025.
Dávila Cornejo María Guadalupe vs. Inmobiliaria Zurex S.A. de C.V. y Zubiate Nava Juan Manuel. Oral Mercantil Computo. 4 Acdos. Núm. Exp. 522/2025.
Gutiérrez García Jorge Alberto vs. BBVA México Sa Institución de Banca Múltiple Grupo Financiero BBVA México. Oral Mercantil Dos. 2 Acdos. Núm. Exp. 322/2025.
Lgf Occidente, S.A. de C.V., Sofom, E. N. R vs. Gómez Sandoval Rodrigo. Ejecutivo Mercantil Oral Mercantil 1 Acdo. Núm. Exp. 392/2025.
Portafolio de Negocios S.A. de C.V. Sofom E. R vs. Comercializadora Líder Mademex & Asociados, S.A. de C.V. Urban Rodríguez Victorino. Urban Urban Víctor Jonathan. Cruz Villa Dulce Graciela. Ejecutivo Mercantil Oral Mercantil 1 Acdo. en Otros. Núm. Exp. 425/2020 Tomo II.
Secreto. Oral Mercantil 1 Acdo. en Incidente. Núm. Exp. 385/2025 Providencias Precautorias.
Secreto. Ejecutivo Mercantil Oral Mercantil 1 Acdo. Núm. Exp. 492/2024.
Secreto. Ejecutivo Mercantil Oral Mercantil Dos. 2 Acdos. Núm. Exp. 565/2025.
Secreto. Ejecutivo Mercantil 1 Acdo. Núm. Exp. 602/2025.
Secreto. Ejecutivo Mercantil 1 Acdo. Núm. Exp. 605/2025.
Secreto. Ejecutivo Mercantil 1 Acdo. Núm. Exp. 608/2025.
Secreto. Oral Mercantil 1 Acdo. Núm. Exp. 618/2025.
Secreto. Providencias Precautorias Mercantil 1 Acdo. Núm. Exp. 620/2025.
Secreto. Ejecutivo Mercantil Oral Mercantil 1 Acdo. en Incidente. Núm. Exp. 65/2025 Providencias Precautorias.
Secreto. Ejecutivo Mercantil Oral Mercantil 1 Acdo. Núm. Exp. 818/2024.
Stm Financial S.A. de C.V. Sofom Er Grupo Financiero Inbursa vs. Compressor Pneumatics Business S.A. de C.V. y Chico Muñoz Oscar Alberto. Ejecutivo Mercantil 1 Acdo. Núm. Exp. 2/2025.

LA SECRETARIA DE ACUERDOS
LIC. GLORIA CAROLINA MURILLO LARRAÑAGA

SECRETARÍA "C"
ACUERDOS DEL 3 DE JUNIO DEL 2025

Cibanco Sa Institución de Banca Múltiple vs. Millán Valencia Juan Pablo. Providencias Precautorias Mercantil 1 Acdo. Núm. Exp. 556/2025.
Cohen Catelan Miriam vs. Arguelles Victorero María del Carmen. Ejecutivo Mercantil Oral Mercantil Envio de Exh. Dada. 1 Acdo. Núm. Exp. 436/2021.
Daimler Financial Services México Sociedad de Responsabilidad Limitada de Capital Variable vs. Xcamda Contrucciones Sociedad Anónima de Capital Variable y Cobián Esperón Marco Antonio. Oral Mercantil 1 Acdo. Núm. Exp. 600/2025.
Distribuidora Liverpool S.A. de C.V. vs. Coronel Barrón Olimpia María de Jesús. Ejecutivo Mercantil 1 Acdo. Núm. Exp. 486/2024.
Grupo Collado, S.A. de C.V. vs. Aceros de Temixco, S. R. L. de C.V. y Marín García Oswaldo. Ejecutivo Mercantil Oral Mercantil 1 Acdo. Núm. Exp. 506/2021.
Grupo Servicon S.A. de C.V. vs. López Santos Gruas y Transportes S.A. de C.V. Oral Mercantil 1 Acdo. Núm. Exp. 496/2023.
Red Amigo Dal Sapi de C.V. Sofom Enr vs. Productos de Belleza y Cuidado Personal Rayito de Luna S.A. de C.V. y Mora Quintana Guadalupe Ximena. Ejecutivo Mercantil Oral Mercantil Cump. de Ejecutoria. 1 Acdo. Núm. Exp. 109/2024.
Red Amigo Dal Sapi de C.V. Sofom Enr vs. Productos de Belleza y Cuidado Personal Rayito de Luna S.A. de C.V. y Mora Quintana Guadalupe Ximena. Ejecutivo Mercantil Oral Mercantil J. 2 Acdos. en Cuaderno_Amparo_Dem. Núm. Exp. 109/2024 Amp. 739/2024.
Secreto. Ejecutivo Mercantil Oral Mercantil 1 Acdo. Núm. Exp. 209/2024.
Secreto. Ejecutivo Mercantil Oral Mercantil 1 Acdo. Núm. Exp. 426/2024.
Secreto. Ejecutivo Mercantil Oral Mercantil 1 Acdo. Núm. Exp. 429/2025.
Secreto. Ejecutivo Mercantil 1 Acdo. Núm. Exp. 483/2025.
Secreto. Providencias Precautorias Mercantil 1 Acdo. Núm. Exp. 496/2025.
Secreto. Ejecutivo Mercantil 1 Acdo. Núm. Exp. 533/2025.
Secreto. Ejecutivo Mercantil Oral Mercantil 1 Acdo. Núm. Exp. 536/2025.
Secreto. Ejecutivo Mercantil 1 Acdo. Núm. Exp. 593/2025.
Secreto. Ejecutivo Mercantil 1 Acdo. Núm. Exp. 609/2025.
Sicrea Comercial, S.A. de C.V. vs. Fuentvilla García Orlando. Oral Civil 1 Acdo. Núm. Exp. 613/2025.
Socafi S.A. de C.V. vs. García Pérez Sergio y Pérez Aguilar Bárbara. Ejecutivo Mercantil Aud. en el Local del Juzgado. 1 Acdo. Núm. Exp. 349/2025.
Valente Chávez Gabriel su Sucesión vs. Rodríguez Flores Héctor y García Martínez Irma. Oral Civil 1 Acdo. en Cuaderno_Amparo_Dem. Núm. Exp. 556/2024 Ind. 438/2025-III.
Xtragility Group, S.A. de C.V. vs. Soporte Integral e Inteligencia, S. de R. L. de C.V. Ejecutivo Mercantil Oral Mercantil 1 Acdo. Núm. Exp. 826/2024.

NO PUBLICADOS

Grupo Servicon S.A. de C.V. vs. López Santos Gruas y Transportes S.A. de C.V. Oral Mercantil no Publ. de su Fecha. 1 Acdo. Núm. Exp. 496/2023.
Inmobiliaria Osasuna S.A. de C.V. vs. BBVA México Sa Institución de Banca Múltiple Grupo Financiero BBVA México. Oral Mercantil no Publ. de su Fecha. 1 Acdo. Núm. Exp. 136/2025.

AUDIENCIA

Sicor de México S.A. de C.V. vs. Sohalmatics S.A. de C.V. Acta Minima de Aud. Prelim. no Publ. de su Fecha Oral Mercantil. 1 Audiencia. Núm. Exp. 323/2025.

LA SECRETARIA DE ACUERDOS
LIC. GLORIA CAROLINA MURILLO LARRAÑAGA

CUADRAGÉSIMO PRIMERO DE LO CIVIL DE PROCESO ORAL

SECRETARÍA "A"
ACUERDOS DEL 3 DE JUNIO DEL 2025

Martínez Rama Valeria vs. Flash Container S.A. de C.V. Oral Civil No Ha Lugar. 1 Acdo. Núm. Exp. 509/2025.
Romero Mendino Araceli vs. Cabrera López Paola Isabel. Oral Mercantil Cedula Volver a Turnar. 1 Acdo. Núm. Exp. 735/2024.
Secreto. Providencias Precautorias Oral Mercantil Respuesta Cnbv, Se Levantaron Providencias. 2 Acdos. Núm. Exp. 133/2025.
Secreto. Ejecutivo Mercantil No Ha Lugar. 1 Acdo. Núm. Exp. 151/2025.
Secreto. Ejecutivo Mercantil Oral Mercantil Exhiba Traslado. 1 Acdo. Núm. Exp. 183/2024.
Secreto. Ejecutivo Mercantil Oral Mercantil Revoca Providencias Pablo. 1 Acdo. en Incidente. Núm. Exp. 183/2024 Segundo Inc. Providencias Precautorias.
Secreto. Ejecutivo Mercantil Oficio Con Datos. 1 Acdo. Núm. Exp. 227/2025.
Secreto. Ejecutivo Mercantil Autoriza. 1 Acdo. Núm. Exp. 383/2025.
Secreto. Providencias Precautorias Oral Mercantil Imposibilidad, Turnar Ced. Alejandro. 2 Acdos. Núm. Exp. 487/2024.
Secreto. Ejecutivo Mercantil Oral Mercantil Destrucción. 1 Acdo. Núm. Exp. 489/2025.
Secreto. Ejecutivo Mercantil Auto Admisorio. 1 Acdo. Núm. Exp. 567/2025.
Secreto. Ejecutivo Mercantil Oral Mercantil Prevención. 1 Acdo. Núm. Exp. 593/2025.
Secreto. Ejecutivo Mercantil Oral Mercantil Prevención. 1 Acdo. Núm. Exp. 595/2025.
Secreto. Ejecutivo Mercantil Exhiba Documentos. 1 Acdo. Núm. Exp. 599/2025.
Secreto. Ejecutivo Mercantil Exhiba Documentos. 1 Acdo. Núm. Exp. 605/2025.
Secreto. Ejecutivo Mercantil Exhiba Documentos. 1 Acdo. Núm. Exp. 607/2025.
Secreto. Ejecutivo Mercantil Prevención. 1 Acdo. Núm. Exp. 609/2025.

SOLO CONSULTA
SOLO CONSULTA
SOLO CONSULTA

Secreto. Ejecutivo Mercantil Oral Mercantil Ratificar. 1 Acdo. Núm. Exp. 637/2022 Tomo II.
Secreto. Ejecutivo Mercantil Oral Mercantil Ratificar. 1 Acdo. Núm. Exp. 803/2024.
Secreto. Ejecutivo Mercantil Oficio Con Datos. 1 Acdo. Núm. Exp. 817/2024.
Secreto. Oral Mercantil Exhiba Traslado. 1 Acdo. Núm. Exp. 835/2024.
Socafi S.A. de C.V. vs. Morales Jiménez Bibiana Lucía y Almeida Díaz Marisol. Ejecutivo Mercantil Oral Mercantil Rebeldía. 1 Acdo. Núm. Exp. 439/2024.
NO PUBLICADOS
Secreto. Ejecutivo Civil no Publ. 02-06-2025 Admisorio. 1 Acdo. Núm. Exp. 585/2025.
Secreto. Ejecutivo Civil No Publicaco 02-06-2025 Prevención. 1 Acdo. Núm. Exp. 587/2025.
Secreto. Oral Civil Auto del 2 de Junio No Publ-Preven. 1 Acdo. Núm. Exp. 589/2025.
AUDIENCIA
Castillo Cisneros Ignacio vs. Reyes Ortega Cristóbal. Desahoga Vista Con Excepciones y Defensas, Señala Aud. Prelim. Oral Civil. 1 Audiencia. Núm. Exp. 25/2025.

EL SECRETARIO DE ACUERDOS
LIC. RICARDO OROPEZA BUENO

SECRETARÍA "B"
ACUERDOS DEL 3 DE JUNIO DEL 2025

Ayesa México Consultoría Tecnológica S de R.L. de C.V. vs. Sinergia de Negocio Consultores S de R.L. de C.V. Exh. Oral Mercantil Cedula Se Da Vista. 1 Acdo. Núm. Exp. 242/2024.
Becerril de la Llata Juan Manuel vs. Calzado Bidasoa S.A. de C.V. Jurisdiccción Voluntaria Oral Mercantil No Ha Lugar. 1 Acdo. Núm. Exp. 338/2024.
Caja de Previsión de la Policía Preventiva de la Ciudad de México vs. Galindo Melchor José Julio. Oral Civil Exhibe Minutas y Autoriza. 1 Acdo. Núm. Exp. 270/2024.
HSBC México Sociedad Anónima, Institución de Banca Múltiple, Grupo Financiero HSBC, División Fiduciaria en su Carácter de Fiduciario en el Fideicomiso F247545 vs. Bravo Rodríguez Luis Fernando. Oral Mercantil Tres Días. 1 Acdo. Núm. Exp. 594/2025.
Hurtado Hurtado Miguel vs. Banco Azteca Sa Institución de Banca Múltiple. Oral Mercantil Concluido. 1 Acdo. Núm. Exp. 478/2024.
Informática Empresarial de Zacatecas S.A. de C.V. vs. Foliservis S.A. de C.V. Oral Mercantil Ejecución. 1 Acdo. en Seccion_De_ Ejecución. Núm. Exp. 52/2024.
Instrucción Legal México S.C. vs. Pérez Hernández María Enriqueta. Oral Civil Cedula Se Da Vista. 1 Acdo. Núm. Exp. 214/2025.
Mejorando Vidas y Aumentando Sonrisas A.C. vs. Nicoletti Maldonado Lourdes Aída. Oral Civil Cedula Se Da Vista. 1 Acdo. Núm. Exp. 370/2025.
Mora Vieyra Beatriz Elisa vs. López Peza Luis Rodrigo. Oral Mercantil Se Desecha. 1 Acdo. Núm. Exp. 602/2025.
Portafolio de Negocios, S.A. de C.V., Sofom E. R vs. Builders, Architects And Managers Associates, S.A. de C.V. Ejecutivo Mercantil Revoca y Autoriza. 1 Acdo. Núm. Exp. 504/2024.
Secreto. Ejecutivo Mercantil Girar Oficio Recordatorio. 1 Acdo. Núm. Exp. 1012/ 2024.
Secreto. Ejecutivo Mercantil Admisorio. 1 Acdo. Núm. Exp. 554/2025.
Secreto. Ejecutivo Mercantil Tres Días. 1 Acdo. Núm. Exp. 596/2025.
Secreto. Ejecutivo Mercantil Cedula Se Da Vista. 1 Acdo. Núm. Exp. 804/2024.
Secreto. Ejecutivo Mercantil Oficio Con Datos. 1 Acdo. Núm. Exp. 970/2024.
Torres Morales Ricardo Jesús vs. Asdgl Asoc S.A. de C.V. Medios Preparatorios Oral Mercantil Desechar. 1 Acdo. Núm. Exp. 600/2025.
Unifin Servicios Administrativos Sociedad Anónima de Capital Variable vs. Merino Chávez Marlen. Ejecutivo Mercantil Oral Mercantil Ratificar. 1 Acdo. Núm. Exp. 204/2020.
El Palacio de Hierro S.A. de C.V. vs. González Rodríguez Felipe de Jesús. Oral Mercantil Destrucción. 1 Acdo. Núm. Exp. 388/2025.
NO PUBLICADOS
Anaya Ceballos Jesús vs. Dhl Express México S.A. de C.V. Oral Civil Prevención-no Publ. 02. 06. 25. 1 Acdo. Núm. Exp. 588/2025.
Blegam Corp. S.A. de C.V. vs. Sddv y Asociados, S.A. de C.V. Oral Mercantil Desechamiento, Acdo. de 2 de Junio del 2025 No Publicado. 1 Acdo. Núm. Exp. 536/2025.
Lgf Occidente S.A. de C.V. Sofom Enr vs. Huazo Carvajal Luis Ángel. Ejecutivo Mercantil Rebeldía, Acdo. de 2 de Junio del 2025 No Publicado. 1 Acdo. Núm. Exp. 250/2025.
Secreto. Ejecutivo Mercantil Oral Mercantil Puesta de Traslados (Np de 28/5). 1 Acdo. Núm. Exp. 186/2024.
Secreto. Ejecutivo Civil Prevención, Acdo. de 2 de Junio del 2025 No Publicado. 1 Acdo. Núm. Exp. 586/2025.
SENTENCIA INTERLOCUTORIA
Ruíz García María Magdalena vs. Arredondo Reyes Guillermina. Ejecutivo Mercantil Sent. Interl. 1 Sent. Inter. en Secc. de Ejecución. Núm. Exp. 820/2024

EL SECRETARIO DE ACUERDOS
LIC. RUBÉN RESÉNDIZ SIERRA

SECRETARÍA "C"
SIN PUBLICACIÓN

CUADRAGÉSIMO SEGUNDO DE LO CIVIL DE PROCESO ORAL

SECRETARÍA "A"
ACUERDOS DEL 3 DE JUNIO DEL 2025

5w Trade Lab. S.A. de C.V. Oral Mercantil Amparo Informe Justificado. 2 Acdos. en Amparo_Buscador. Núm. Exp. 571/2025 Amparo Indirecto.
Adrián Obeso Alejandro vs. Teléfonos de México Sab de C.V. y Trans Unión de México Sa Sic. Nul. de Contrato Oralidad Mercantil Autr. Sicor. 2 Acdos. Núm. Exp. 451/2025.
Avendaño Ramírez Dulce Rocío vs. Muñoz Ortega Blanca Alicia. Oral Civil Inc. de Compensación. 1 Acdo. Núm. Exp. 705/2021 Tomo III.
Banco Santander México Sociedad Anónima Institución de Banca Múltiple Grupo Financiero Santander México vs. Reyna Lomas Omar. Ejecutivo Mercantil Oral Oralidad Mercantil Ordena Oficios. 1 Acdo. Núm. Exp. 251/2025.
BBVA México Sa Institución de Banca Múltiple Grupo Financiero BBVA México vs. Domínguez Fernández Alejandro. Oral Mercantil Vista Con Oficio. 2 Acdos. Núm. Exp. 1015/2024.
BBVA México, S.A., Institución de Banca Múltiple, Grupo Financiero BBVA México vs. Rivera Solís José Cruz y Automatización Jhon en Hidraulicas Instalaciones, S.A. de C.V. Oral Mercantil Ordena Oficios. 1 Acdo. Núm. Exp. 115/2024.
BBVA México, S.A., Institución de Banca Múltiple, Grupo Financiero BBVA México vs. Aguirre Mateos Erick. Oral Mercantil Vista Con Oficio. 1 Acdo. Núm. Exp. 63/2025.
Campos Castorena Rubén Erick vs. Camerata Opus Once S.A. de C.V. Medios Preparatorios Mercantil Minuta Oficio Diligenciada. 1 Acdo. Núm. Exp. 705/2023.
Candelaria Webster Pablo vs. Desarrolladora Acultzingo S.A. de C.V. Oral Mercantil Se Ordena Exhorto. 1 Acdo. Núm. Exp. 965/2021.
Centimex S.A. de C.V. vs. Mapfre México S.A. Oral Mercantil Contestación de Demanda. 1 Acdo. Núm. Exp. 427/2025.
Cornejo Sandoval Martha vs. Luna García Sofía. Oral Civil Vista Con Oficio. 1 Acdo. Núm. Exp. 769/2024.
Credis de México S.A. de C.V. Sofom Enr vs. Ucloud México Sapi de C.V. y Mendoza Victorica Francisco Rodolfo. Ejecutivo Mercantil Oral Mercantil Auto de Tramite. 1 Acdo. Núm. Exp. 441/2023 Tomo II.
González Miranda Sergio vs. BBVA México Sa Institución de Banca Múltiple Grupo Financiero BBVA México. Ejecutivo Mercantil Oral Oralidad Mercantil Minuta Oficio Diligenciada. 1 Acdo. Núm. Exp. 737/2023.
Grupo Comercial Esda, S.A. de C.V. vs. Cesni Ingeniería y Arquitectura, S.A. S de C.V. Oral Mercantil Ordena Exhorto. 1 Acdo. Núm. Exp. 701/2023.
Mariscal Bella Sergio Humberto vs. Gómez Fernández Eugenio y Aceites Industriales el Zapote, S.A. de C.V. Oral Mercantil Vista Con Oficio. 2 Acdos. Núm. Exp. 891/2024 Principal.

SOLO CONSULTA
SOLO CONSULTA
SOLO CONSULTA

Salas Zárate Lourdes vs. Salas Arenas Luis Arturo. Resc. de Contrato Oralidad Civil Prevención. 1 Acdo. Núm. Exp. 597/2025.
Secreto. Ejecutivo Mercantil Razon Sin Diligenciar. 1 Acdo. Núm. Exp. 323/2025.
Secreto. Ejecutivo Mercantil Turnar Al Actuario. 1 Acdo. Núm. Exp. 333/2025.
Secreto. Providencias Precautorias Civil Destrucción. 1 Acdo. Núm. Exp. 47/2025.
Secreto. Ejecutivo Mercantil Vista Con Oficio. 1 Acdo. Núm. Exp. 479/2025.
Secreto. Ejecutivo Mercantil Oral Oralidad Mercantil Destrucción. 1 Acdo. Núm. Exp. 493/2025.
Secreto. Ejecutivo Mercantil Destrucción. 1 Acdo. Núm. Exp. 517/2025.
Secreto. Ejecutivo Mercantil Oral Oralidad Mercantil No Admite Recurso Apelación. 1 Acdo. Núm. Exp. 539/2025.
Secreto. Ejecutivo Mercantil Desistimiento Instancia. 1 Acdo. Núm. Exp. 555/2025.
Secreto. Ejecutivo Mercantil Admisión. 1 Acdo. Núm. Exp. 593/2025.
Secreto. Ejecutivo Mercantil Admisión. 1 Acdo. Núm. Exp. 595/2025.
Secreto. Ejecutivo Mercantil Admisión. 1 Acdo. Núm. Exp. 599/2025.
Secreto. Ejecutivo Mercantil Autorización. 1 Acdo. Núm. Exp. 633/2024.
Secreto. Ejecutivo Mercantil Auto de Tramite. 1 Acdo. Núm. Exp. 911/2024.
Sistema de Crédito Automotriz S.A. de C.V. vs. Galindo Grijalva Javier y Galindo Rodríguez Florencio. Vía de Apremio Civil Autr. Sicor. 1 Acdo. Núm. Exp. 1/2022.
Unifin Financiera, Sociedad Anónima Bursátil de Capital Variable vs. Estación Cincuenta y Uno, S.A. de C.V., y Abel Rafael Viveros Bremont. Oral Mercantil Causa Estado Sobreseimiento. 1 Acdo. en Amparo. Núm. Exp. 423/2021 Amparo Indirecto 880/2024 Jdo 2° Dtto Mat Civil Cdmx Promov. por Unifin Financiaera.

EL SECRETARIO DE ACUERDOS
LIC. VÍCTOR MANUEL SILVEYRA GÓMEZ

SECRETARÍA "B"
ACUERDOS DEL 3 DE JUNIO DEL 2025

Alemán Arceo Magdalena vs. Delgado Serrano Adrián Armando. Oral Mercantil 2 Acdos. Núm. Exp. 178/2025.
Arrendadora Ve por más S.A. de C.V., Sofom, E. R., Grupo Financiero Ve por más vs. Mex Machines, S.A. de C.V. y Felipe Carlos William Tobin Cunningham. Oral Mercantil 1 Acdo. Núm. Exp. 154/2021 Tomo II.
Asesores en Negocios Rm S.A. P. I. de C.V. vs. Ojeda Izajes Gruas y Transportes Especializados S.A. de C.V. y Rafael Augusto Martín Ojeda. Oral Mercantil 1 Acdo. Núm. Exp. 392/2020 Tomo II.
Automotriz San Cosme S.A. de C.V. vs. BBVA México Sa Institución de Banca Múltiple Grupo Financiero BBVA México. Otros Oralidad Mercantil Admisión. 1 Acdo. Núm. Exp. 596/2025.
Camacho Miranda Jordán Elpidio vs. López Vega Edilberto. Oral Mercantil 1 Acdo. Núm. Exp. 804/2022 Principal.
Cargill de México S.A. de C.V. vs. Prodiaza, S.A. de C.V. y Santillán Montes Idali Cecilio. Oral Mercantil Acta Minima de Aud. Preliminar. 1 Acdo. Núm. Exp. 110/2024.
Dhl Express México S.A. de C.V. vs. Cuenca Labs S.A. de C.V. Oral Mercantil 1 Acdo. Núm. Exp. 386/2025.
Distribuidora Geni Sociedad Anónima de Capital Variable vs. Grupo Marsori S.A. de C.V. y-o. Marsori Internacional de Negocios. Otros Oralidad Mercantil 1 Acdo. en Amparo. Núm. Exp. 360/2024 Amparo Directo Acotra Dist. Gerni, S.A. de C.V. el 25-09-24.
García Ramírez Alejandra vs. Torres Guerrero Mario Alberto. Oral Civil 1 Acdo. Núm. Exp. 260/2024.
Guillermo Prieto y Compañía S.A. de C.V. vs. López Martínez Cynthia Carolina. Juris. Voluntaria Oral Civil 1 Acdo. Núm. Exp. 44/2025.
Mantilla Osornio Adolfo Felipe vs. Ladrillos y Espacios Land, S.A. de C.V. y León de la Barra de la Garza Evia Alberto y León de la Barra de la Garza Evia Marcelo y Magnus González Gustavo. Providencias Precautorias Mercantil Desechamiento. 1 Acdo. Núm. Exp. 548/2025.
Manzo Macedo María Cristina y También Conocida como María Cristina Manzo Macedo de Hernández vs. Metlife México S.A. de C.V. Oral Mercantil Prevención. 1 Acdo. Núm. Exp. 600/2025.
Mydsa Administración Sas de C.V. vs. Urtecho Castellón Alejandra Fanny del Carmen. Otros Oralidad Mercantil 2 Acdos. Núm. Exp. 592/2024.
Pelcastre Alejandre Luis vs. Metlife México S.A. Ejecutivo Mercantil Oral Oralidad Mercantil 1 Acdo. en Amparo. Núm. Exp. 726/2023 Amparo D. C. 707/2024.
Safe Data Resources S.A. de C.V. vs. Jesfer Publicity S.A. de C.V. y Esfer Publicity S.A. de C.V. Oral Mercantil 1 Acdo. Núm. Exp. 34/2024.
Sanirent de México S.A. de C.V. vs. Waste Services S.A. de C.V. Cump. de Contrato Oralidad Mercantil 1 Acdo. Núm. Exp. 702/2023.
Secreto. Ejecutivo Mercantil 1 Acdo. Núm. Exp. 102/2025.
Secreto. Ejecutivo Mercantil Oral Oralidad Mercantil 1 Acdo. Núm. Exp. 16/2024.
Secreto. Providencias Precautorias Mercantil 1 Acdo. Núm. Exp. 172/2020.
Secreto. Ejecutivo Mercantil Elaborar Cédula. 1 Acdo. Núm. Exp. 268/2025.
Secreto. Ejecutivo Mercantil Elaborar Cédula. 1 Acdo. Núm. Exp. 278/2025.
Secreto. Ejecutivo Mercantil Elaborar Cédula. 1 Acdo. Núm. Exp. 290/2025.
Secreto. Ejecutivo Mercantil Rebeldia Ejecutivo Mercantil Escrito. 1 Acdo. Núm. Exp. 528/2024.
Secreto. Ejecutivo Mercantil Admisión. 1 Acdo. Núm. Exp. 554/2025.
Secreto. Ejecutivo Mercantil Oral Mercantil 1 Acdo. Núm. Exp. 734/2024 Principal.
Secreto. Ejecutivo Mercantil 1 Acdo. Núm. Exp. 800/2022.
Secreto. Ejecutivo Mercantil Oral Oralidad Mercantil 1 Acdo. Núm. Exp. 868/2024.
Secreto. Ejecutivo Mercantil Oral Mercantil 1 Acdo. Núm. Exp. 958/2024 Principal.
Totalenergies Marketing México S.A de C.V. antes Total México S.A. de C.V. vs. Servicio para Gasolineras Gran Meca S.A. de C.V. Oral Mercantil 1 Acdo. Núm. Exp. 732/2023 Principal.
Utility Trailers de México Sapi de C.V. vs. Viajes Aviajav S.A. de C.V. y Vallejo Moreno Ana Martha y Acevedo Padilla Miguel Ángel. Ejecutivo Mercantil Oral Oralidad Mercantil 1 Acdo. Núm. Exp. 1052/2021.
Vázquez Yépez Erendira y Hita Platas Edmundo vs. Sánchez Elizalde Elizabeth y Sevilla Gómez José Ramón. Oral Civil Prevención. 1 Acdo. Núm. Exp. 598/2025.

EL SECRETARIO DE ACUERDOS
LIC. SERAFÍN SALAZAR TORRES

SECRETARÍA "C"
SIN PUBLICACIÓN

CUADRAGÉSIMO TERCERO DE LO CIVIL DE PROCESO ORAL

SECRETARÍA "A"
ACUERDOS DEL 3 DE JUNIO DEL 2025

Caja de Previsión de la Policía Preventiva de la Ciudad de México vs. Guevara Limón Ricardo Adrián. Oral Civil Exhibe Minutas. 1 Acdo. Núm. Exp. 34/2025.
Damken Maya Denisse Violeta vs. Banco Nacional de México Sa Integrante del Grupo Financiero Banamex. Oral Mercantil Contestación. 1 Acdo. Núm. Exp. 333/2025.
Gerencia de Proyectos Esp. V S.A. de C.V. vs. Polibio S.A. de C.V. Oral Mercantil Auto. 1 Acdo. Núm. Exp. 710/2024.
Mata Mitzunaga Eduardo. Oral Mercantil Auto. 2 Acdos. en Amparo. Núm. Exp. 127/2025 Amparo de Busqueda Indirecto 127/2025-II.
Mejía Alarcón Francisco David vs. Esquivel Sánchez Marco Antonio. Oral Civil Autorización. 1 Acdo. Núm. Exp. 400/2025.
Page Marketing y Servicios S.A. de C.V. vs. Sistema de Transferencias y Pagos Stp S.A. de C.V. Institución de Fondos de Pago Electrónico. Oral Mercantil Auto. 1 Acdo. en Seccion_De_Ejecución. Núm. Exp. 544/2024 Secc. de Ejecución.

SOLO CONSULTA
SOLO CONSULTA
SOLO CONSULTA

Rp Conservación y Restauración de Patrimonio Cultural y Arte, S. C vs. Peza Alvarado Ricardo Uriel. Oral Mercantil Auto. 1 Acdo. en Amparo. Núm. Exp. 521/2023 Amparo Directo Parte Actora 7 Mayo 2025.

Schatten Seguridad Privada, S.A. de C.V. vs. Rebarcar Corporation, S.A. P. I. de C.V. Oral Mercantil Se Difiere Aud. Constitucional. 1 Acdo. en Amparo. Núm. Exp. 23/2022 Amparo Indirecto 239/2025-IV.

Secreto. Ejecutivo Mercantil Desechamiento. 1 Acdo. Núm. Exp. 593/2025.

Secreto. Ejecutivo Mercantil Prevención. 1 Acdo. Núm. Exp. 594/2025.

Secreto. Ejecutivo Mercantil Prevención. 1 Acdo. Núm. Exp. 597/2025.

Secreto. Oral Mercantil Requerimiento. 1 Acdo. Núm. Exp. 599/2025.

Secreto. Ejecutivo Mercantil Oral Mercantil Requerimiento. 1 Acdo. Núm. Exp. 601/2025.

Showco Sapi de C.V. vs. Musical Channel S.A. de C.V. Ejecutivo Mercantil Informe Justificado. 1 Acdo. en Amparo. Núm. Exp. 819/2024 Amparo Directo Parte Dem. 28 Mayo 2025.

AUDIENCIA

Camacho Cano Rodrigo vs. Banco Santander México Sa Institución de Banca Múltiple Grupo Financiero Santander México. Acta Minima Aud. de Juic. Oral Mercantil. 1 Audiencia. Núm. Exp. 990/2024.

NO PUBLICADO

Serviacero Especiales S.A. de C.V. vs. Fabricación de Conexiones Cosmos S.A. de C.V. Fecha de Aud. Oral Mercantil. 1 Audiencia. Núm. Exp. 157/2025.

SENTENCIA INTERLOCUTORIA NO PUBLICADA

Moreno Barrios José Dolores y Moreno Barrios José Gregorio y Moreno Barrios Félix y Moreno Barrios María Agustina vs. Metlife México, S.A. de C.V. antes Metlife México S.A. Oral Mercantil Sent. Interl 1 Núm. Exp. 77/2024 Amparo Directo Parte Dem. 10 Junio 2024

SENTENCIA DEFINITIVA DEL 3 DE JUNIO DEL 2025

Camacho Cano Rodrigo vs. Banco Santander México Sa Institución de Banca Múltiple Grupo Financiero Santander México. Oral Mercantil Sent. Def. 1 Núm. Exp. 990/2024

LA SECRETARIA DE ACUERDOS
LIC. GRETA ILIANA GARCÍA ORTIZ

SECRETARÍA "B"
ACUERDOS DEL 3 DE JUNIO DEL 2025

Alles Auto S.A. de C.V. vs. BBVA México Sa Institución de Banca Múltiple Grupo Financiero BBVA México. Oral Mercantil Prevención. 1 Acdo. Núm. Exp. 596/2025.

Cuahutle López Carlos vs. Arrendo Services And Rental, S.A. de C.V. y W Assets For Latam Sociedad Anónima de Inversión de Capital Variable. Oral Mercantil Acdo. 1 Acdo. Núm. Exp. 216/2025.

Finastrategy Mx Sociedad Anónima Promotora de Inversión de Capital Variable vs. Luna Misiño Víctor Javier. Juris. Voluntaria Civil Cfe. 1 Acdo. Núm. Exp. 118/2025.

Fuentes Montiel Miguel Ángel vs. Controladora de Negocios Comerciales S.A. de C.V. Juris. Voluntaria Civil Requerimiento. 1 Acdo. Núm. Exp. 600/2025.

Hernández Ramírez Raúl Gerardo vs. Chubb Seguros México Sa antes Ace Seguros S.A. Oral Mercantil No Ampara-Acuse. 1 Acdo. en Amparo. Núm. Exp. 158/2024 Amparo Directo Parte Dem. 29 Nov 2024.

Jiménez Rivas Luis Antonio vs. Mejorando Vidas y Aumentando Sonrisas Asociación Civil y Alcalá Gutiérrez Silvia. Oral Civil Túrnese. 1 Acdo. Núm. Exp. 82/2023.

Juda Máximo. Oral Mercantil Sobresee Amparo. 1 Acdo. en Amparo. Núm. Exp. 1408/2024 Amparo Indirecto de Busqueda.

Romero Fernández Aurelio vs. Sánchez Jassen Salas Roberto y Salas Chico Magdalena de Los Dolores y Ag Enterprises Sociedad de Responsabilidad Limitada de Capital Variable. Ejecutivo Mercantil Oral Mercantil Amparo Directo. 1 Acdo. en Amparo. Núm. Exp. 738/2023 Amparo Directo Parte Actora 3 Junio 2025.

Sánchez Plascencia Sergio David vs. Bustillos Hacegaba Emma Raquel y Director del Registro Público de la Propiedad y del Comercio del Estado de Morelos. Oral Civil Girar Exhorto. 1 Acdo. Núm. Exp. 222/2025.

Secreto. Providencias Precautorias Mercantil Vista. 1 Acdo. Núm. Exp. 102/2025.

Secreto. Ejecutivo Mercantil Acuerdo. 1 Acdo. Núm. Exp. 1042/2024.

Secreto. Ejecutivo Mercantil Oral Mercantil Acuerdo. 1 Acdo. Núm. Exp. 228/2025.

Secreto. Ejecutivo Mercantil Diligencia. 2 Acdos. Núm. Exp. 315/2025.

Secreto. Oral Mercantil Girar Oficio. 1 Acdo. Núm. Exp. 435/2024.

Secreto. Ejecutivo Mercantil Devolución de Documentos. 1 Acdo. Núm. Exp. 555/2025.

Secreto. Ejecutivo Mercantil Prevención. 1 Acdo. Núm. Exp. 556/2025.

Secreto. Ejecutivo Mercantil Desistimiento. 1 Acdo. Núm. Exp. 568/2024.

Secreto. Ejecutivo Mercantil Prevención. 1 Acdo. Núm. Exp. 595/2025.

Secreto. Oral Mercantil Requerimiento. 1 Acdo. Núm. Exp. 598/2025.

Secreto. Ejecutivo Mercantil Oral Mercantil Semovi. 1 Acdo. Núm. Exp. 868/2024.

Secreto. Ejecutivo Mercantil Girar Oficios. 1 Acdo. Núm. Exp. 918/2024.

Silva Guzmán Nallely vs. Mora Martínez Luis Antonio. Oral Civil Acepta y Protesta Cargo Perito Tercero. 1 Acdo. Núm. Exp. 606/2023.

SECRETARIA CONCILIADORA EN FUNCIONES DE SECRETARIA DE ACUERDOS DE CONFORMIDAD CON EL ARTÍCULO 84 DE LA LEY ORGÁNICA DEL PODER JUDICIAL DE LA CIUDAD DE MÉXICO

LIC. LILIA ANGÉLICA GONZÁLEZ MORALES

SECRETARÍA "C"
SIN PUBLICACIÓN

CUADRAGÉSIMO CUARTO DE LO CIVIL DE PROCESO ORAL

SECRETARÍA "A"
ACUERDOS DEL 3 DE JUNIO DEL 2025

Banco Regional Sa Ibm Banregio Grupo Financiero vs. León García Miguel. Ejecutivo Mercantil No Ha Lugar. 1 Acdo. Núm. Exp. 393/2024 Principal.

Banco Santander México, S.A., Institución de Banca Múltiple, Grupo Financiero Santander México vs. Alejandro Fernando Culebro Siles y Fernando Culebro Barcelata. Ejecutivo Mercantil Aud. Incidental. 2 Acdos. en Incidente. Núm. Exp. 1043/2024 Inc. de Susp. por Alejandro Fdo. Culebro Siles 740/2025-I.

Bolaños Orozco Aldo René vs. Corporativo Gasolinero Nextlalpan I S.A. de C.V. y Trejo Martínez Eliseo y Trejo Martínez Jaquelíne y Martínez Juárez Rosa. Ejecutivo Mercantil Oral Oralidad Mercantil Requerimiento. 1 Acdo. Núm. Exp. 581/2025 Principal.

Distribuidora Liverpool S.A. de C.V. vs. Morales Ahuatl Aurora. Otros Oralidad Mercantil Dar Vista. 1 Acdo. Núm. Exp. 155/2025 Principal.

Domiguez González Gregoria vs. Segovia García Julia Jesús Refugio. Otros Oralidad Civil Prevención. 1 Acdo. Núm. Exp. 567/2025 Principal.

Easy Lease Mexicana, S.A. de C.V. vs. Arthouse Digital Entertainment, S.A. de C.V. y Otros. Oral Mercantil Acdo. de Agregar Expedientillo. 1 Acdo. Núm. Exp. 151/2020.

Gómez Miranda Concepción Mercedes vs. Grupo Taanah K Uh Sociedad Civil y Minaya Trejo Luis Antonio y Santos Valencia Alejandro. Juris. Voluntaria Mercantil Prevención. 1 Acdo. Núm. Exp. 587/2025 Principal.

Inmobiliaria Igova, S.A. de C.V. vs. Oxy Services S.A. P. I. de C.V. Oral Mercantil Acdo. Formar Expedientillo. 1 Acdo. Núm. Exp. 445/2021.

Joyner González Jaime Michele vs. Seguros Afirme S.A. de C.V. Afirme Grupo Financiero. Oral Mercantil Acuerdo. 1 Acdo. Núm. Exp. 267/2024.

Juda Máximo. Ord. Mercantil Sobresee. 1 Acdo. en Amparo. Núm. Exp. 1001/2022 Amparo Indirecto e Inc. de Susp. 1408/2024 Promov. por Máximo Juda hoy 503/2024.

Ku Bo Financiero S.A. de C.V. Sfp vs. Varela Arguelles Yoshio Miyagui. Cump. de Contrato Oralidad Mercantil Ordena Exhorto. 2 Acdos. Núm. Exp. 403/2025 Principal.

SOLO CONSULTA
SOLO CONSULTA
SOLO CONSULTA

Meeting Point Bookshop S.A. de C.V. vs. Zárate Ávila Omar Alberto. Ejecutivo Mercantil Acuerdo. 2 Acdos. Núm. Exp. 781/2024 Principal.

Mosqueda Larios Alonso vs. Obbe Parrilla Arturo y Fondo Nacional de Habitaciones Populares y Dirección General del Registro Público de la Cidad de México. Otros Oralidad Civil Acuerdo. 1 Acdo. Núm. Exp. 123/2024.

Mvs Net, S.A. de C.V. vs. Bien para Bien, Sapi de C.V. Soform Enr. Juris. Voluntaria Mercantil Ordena Exh. V. 1 Acdo. Núm. Exp. 649/2024 Principal.

Ornelas Salinas Mario Alberto vs. Banco Regional Sa Institución de Banca Múltiple Banregio Grupo Financiero. Nul. de Contrato Oralidad Mercantil Acuerdo. 1 Acdo. Núm. Exp. 143/2025 Principal.

Pacheco Alonso Juan Carlos vs. Vega Nolasco Carlos y Toledo de Vega Guadalupe Amaiz Prescrip. Positiva Oralidad Civil Acdo. Agregar Minuta. 1 Acdo. Núm. Exp. 369/2025 Principal.

Portafolio de Negocios, S.A. de C.V. Sofom, E. R vs. My New Home, S.A. de C.V. y Palacios Gómez Emilio y Gómez Bravo Emma Marcela. Providencias Precautorias Mercantil 1 Acdo. Núm. Exp. 91/2022.

Ramos Ortega Jesús Noé vs. Osorio Sandoval Carlos. Prescrip. Positiva Oralidad Civil Desechamiento. 1 Acdo. Núm. Exp. 575/2025 Principal.

Saldaña Mariscal Roberto vs. Atención Respuesta y Soluciones Integrales de México S.A. de C.V. Juris. Voluntaria Mercantil Acdo. de Sicor y Designación de Mandatarios. 1 Acdo. Núm. Exp. 79/2025 Principal.

Secreto. Ejecutivo Mercantil No Ha Lugar. 1 Acdo. Núm. Exp. 341/2025 Principal.

Secreto. Providencias Precautorias Oral Mercantil Acdo. 7. 1 Acdo. Núm. Exp. 389/2024 Principal.

Secreto. Ejecutivo Mercantil Admite. 1 Acdo. Núm. Exp. 535/2025 Principal.

Secreto. Ejecutivo Mercantil Admite. 1 Acdo. Núm. Exp. 573/2025 Principal.

Secreto. Ejecutivo Mercantil Admite. 1 Acdo. Núm. Exp. 579/2025 Principal.

Secreto. Ejecutivo Mercantil Req. 1 Acdo. Núm. Exp. 613/2025 Principal.

Secreto. Ejecutivo Mercantil Oral Oralidad Mercantil Acdo. Formar Expedientillo. 1 Acdo. en Expedientillo. Núm. Exp. 705/2023 Expedientillo.

Sofom Inbursa, Sociedad Anónima de Capital Variable, Sociedad Financiera de Objeto Múltiple, Entidad Regulada, Grupo Financiero Inbursa vs. Ocampo Rodríguez Daniel Arturo. Otros Oralidad Mercantil Regulariza. 1 Acdo. Núm. Exp. 709/2024 Principal.

Unifin Financiera, S.A. B. de C.V. antes Unifin Financiera, S.A. B. de C.V. Sofom, E. N. R vs. Pyrosmart México, S.A. de C.V. y López Solórzano María de Lourdes. Oral Mercantil Acdo. Agregar Exh. Ordenar Nuevamente. 1 Acdo. Núm. Exp. 353/2021.

La Ceiba Dcm, S.A. de C.V. y Banco Mercantil del Norte, S.A. de C.V. vs. Fusión Arqcan, S.A. de C.V. y Utsilna Acabados Finos de Cancun, S.A. de C.V. y Lavalle y Pedrero Octavio Óscar. Providencias Precautorias Oral Mercantil Acuerdo. 9 Acdos. Núm. Exp. 389/2024 Principal.

LA SECRETARIA DE ACUERDOS
LIC. GRISELDA CORTÉS BENHUMEA

SECRETARÍA "B"
ACUERDOS DEL 3 DE JUNIO DEL 2025

Axa Seguros, S.A. de C.V. y Chubb Seguros México, S.A. vs. Thor Urbana Properties, S. de R. L. de C.V. y Mérida Retail Properties, S. de R. L. de C.V. Otros Oralidad Mercantil Admite Amparo. 1 Acdo. en Amparo. Núm. Exp. 670/2023 Amparo Directo por Axa Seguros, S.A. de C.V. y Chubb Seguros México, S.A. D. C. 348/2025-13.

Axa Seguros, S.A. de C.V. y Chubb Seguros México, S.A. vs. Thor Urbana Properties, S. de R. L. de C.V. y Mérida Retail Properties, S. de R. L. de C.V. Otros Oralidad Mercantil Admite Amparo. 1 Acdo. en Amparo. Núm. Exp. 670/2023 Amparo Directo por Thor Urbana Properties, S de R.L. de C.V. D. C. 347/2025-13.

BBVA México Sociedad Anónima Institución de Banca Múltiple Grupo Financiero BBVA México vs. Andrade Ramírez David. Cump. de Contrato Oralidad Mercantil Acuerdo. 1 Acdo. Núm. Exp. 610/2025 Principal.

Cadena Ortiz de Montellano José Manuel vs. Transportes Lock, S.A. de C.V. y Cadena Ortiz de Montellano Carlos Alberto y Terrazas Rugerio José Luis. Providencias Precautorias Mercantil Remitir Copia. 1 Acdo. en Amparo. Núm. Exp. 174/2023 Amparo Indirecto por Carlos Alberto Cadena Ortiz de Montellano 937/2024-II.

Esj, S.A. de C.V. vs. Edificaciones Metálicas Gilbert, S.A. de C.V. Oral Mercantil Siara. 1 Acdo. en Expedientillo. Núm. Exp. 370/2021 Expedientillo.

Gigante, S.A. de C.V. vs. Zarandeado Food Capital, S.A. de C.V. y Proyectos Nogmon, S.A. de C.V. Resc. de Contrato Oralidad Mercantil Acuerdo. 1 Acdo. Núm. Exp. 118/2025 Principal.

Martínez Fierro Guadalupe vs. Grupo Financiero Banamex S.A. de C.V. Oral Mercantil Admis. Amparo. 1 Acdo. en Amparo. Núm. Exp. 162/2024 Amparo Directo por Banamex, S.A.

Mejorando Vidas y Aumentando Sonrisas A.C. vs. Platero Rivera José Luis. Oral Civil Acdo. Formar Expedientillo. 1 Acdo. en Expedientillo. Núm. Exp. 84/2024 Expedientillo.

Mendoza Carranza Erika Iliana vs. Arroyo Rodríguez Virginia. Otros Oralidad Civil Contestación. 1 Acdo. Núm. Exp. 378/2025 Principal.

Peralta Moreno Diana Carolina vs. Banco Santander México S.A. Institución de Banca Múltiple Grupo Financiero Santander México. Oral Mercantil Elaborar Cedula. 1 Acdo. Núm. Exp. 642/2022.

Pérez Bustamante Valentín Armando vs. Martínez Bazaldua Manuel y Pérez Armendáriz María Estela. Oral Civil Acuerdo. 1 Acdo. Núm. Exp. 220/2023.

Pérez Mendoza Sergio Michel vs. Click Pyme, S.A. de Cv, S. O. F. O. M., Enr. Providencias Precautorias Mercantil Sobresee. 1 Acdo. en Expedientillo. Núm. Exp. 102/2023 Expedientillo.

Sarusi Yossi Sivan vs. Roffe Farca Rafael y Roffe Farca Abraham. Ejecutivo Mercantil Oral Oralidad Mercantil por Cumplida Ejecutoria. 1 Acdo. en Amparo. Núm. Exp. 424/2024 Amparo Indirecto 1366/2024-I.

Secreto. Ejecutivo Mercantil Acdo. Agregar Cedula. 3 Acdos. Núm. Exp. 130/2025 Principal.

Secreto. Ejecutivo Mercantil Exhorto. 1 Acdo. Núm. Exp. 384/2025 Principal.

Secreto. Ejecutivo Mercantil Acuerdo. 1 Acdo. Núm. Exp. 546/2025 Principal.

Secreto. Ejecutivo Mercantil Oral Oralidad Mercantil Acuerdo. 1 Acdo. Núm. Exp. 568/2025 Principal.

Secreto. Ejecutivo Mercantil Admis. Exhorto. 1 Acdo. Núm. Exp. 596/2025 Principal.

Secreto. Ejecutivo Mercantil Oral Oralidad Mercantil Acuerdo. 1 Acdo. Núm. Exp. 598/2025 Principal.

Secreto. Ejecutivo Mercantil Acuerdo. 1 Acdo. Núm. Exp. 606/2025 Principal.

Secreto. Ejecutivo Mercantil Acuerdo. 1 Acdo. Núm. Exp. 608/2025 Principal.

Secreto. Ejecutivo Mercantil Acuerdo. 1 Acdo. Núm. Exp. 612/2025 Principal.

Secreto. Ejecutivo Mercantil Oral Oralidad Mercantil Acuerdo. 1 Acdo. Núm. Exp. 614/2025 Principal.

Secreto. Ejecutivo Mercantil Autorizar. 1 Acdo. Núm. Exp. 888/2024 Principal.

Tip Servicios Médicos Integrales, S.A. de C.V. y Moreno Rodríguez Francisco de Jesús vs. González Chávez Juan Carlos y Registro Público de la Propiedad. Ejecutivo Mercantil Oral Oralidad Mercantil Admis. Amparo. 1 Acdo. en Amparo. Núm. Exp. 546/2024 Amparo Directo por Juan Carlos González Chávez.

Vera Bucio José Alfredo vs. Angar Azcapotzalco S.A. de C.V. Resc. de Contrato Oralidad Mercantil Contestac de Demanda. 1 Acdo. Núm. Exp. 230/2025 Principal.

AUDIENCIAS

High Quality Integrated Systems S.A. de C.V. vs. Banco Mercantil del Norte Sa Institución de Banca Múltiple Grupo Financiero Banorte. Fecha de Aud. Otros Oralidad Mercantil. 1 Audiencia. Núm. Exp. 262/2025 Principal.

Isispharma México, S.A. de C.V. vs. Perfect Skin Dermatological Treatment, S.A. de C.V. y Flores Avilés Emimael de Jesús. Acdo. Oral Mercantil. 1 Audiencia. Núm. Exp. 330/2023.

Juárez Corrales Hugo vs. Parada Martínez Alejandra. Aud. Prelim. Ejecutivo Mercantil. 1 Audiencia. Núm. Exp. 140/2025 Principal.

LA SECRETARIA DE ACUERDOS
LIC. GRISELDA CORTÉS BENHUMEA

SECRETARÍA "C"
SIN PUBLICACIÓN

SOLO CONSULTA
SOLO CONSULTA
SOLO CONSULTA

JUZGADOS DE PROCESO ORAL EN MATERIA FAMILIAR

PRIMERO DE PROCESO ORAL EN MATERIA FAMILIAR

SECRETARÍA "A"
ACUERDOS DEL 3 DE JUNIO DEL 2025

Alonso Torres Citlali Nelida vs. Fuentes de la Torre Orvanis Alexander. Juic. Oral Especial de Pérd. de la Patria Potest. Oral Familiar Acuse de Uga. 1 Acdo. Núm. Exp. 61/2024.
Arroyo Tovilla Érika vs. Almaraz Álvarez Mario Enrique. Juic. Oral Especial de Pérd. de la Patria Potest. Oral Familiar 1 Acdo. Núm. Exp. 1100/2023.
Bolaños Martínez Lilia vs. Vázquez Ortiz Eleazar. Ord. Civil Oral Oral Familiar Informe del Imss. 1 Acdo. Núm. Exp. 411/2025.
Canche Gongora Érika Marlene vs. Ruíz Castro Luis Antonio. Ord. Civil Oral Oral Familiar Destrucción. 1 Acdo. Núm. Exp. 70/2025.
Cedillo Ubaldo Lael Antonio vs. Ruíz Gutiérrez Arturo. Ord. Civil Oral Oral Familiar Minuta de Uga. 1 Acdo. Núm. Exp. 791/2024.
Fragoza Macías Flora vs. Ramos Almaraz Rafaela Hortensia. Ord. Civil Oral Oral Familiar Certificaciones Uga. 1 Acdo. Núm. Exp. 804/2024.
Galicia López Ariana vs. Romero Rodríguez Luis Antonio. Juic. Oral de Filia. Oral Familiar 1 Acdo. Núm. Exp. 201/2024.
García Martínez Abel vs. Reyes Flores Estefania. Ord. Civil Oral Oral Familiar 1 Acdo. Núm. Exp. 817/2025.
García Soler Karina y González Díaz Jorge Víctor. Ord. Civil Oral Oral Familiar Destrucción. 1 Acdo. Núm. Exp. 607/2025.
Hernández Ramírez Karla Diana vs. Sánchez Gómez Rubén Alejandro. Ord. Civil Oral Oral Familiar Minuta de Uga. 1 Acdo. Núm. Exp. 1011/2024.
Jiménez Torres María Esther vs. C Director General del Registro Civil de la Ciudad de México y Secretaria de Relaciones Exteriores de la Ciudad de México. Ord. Civil Oral Oral Familiar 1 Acdo. Núm. Exp. 1964/2024.
Maldonado Ojeda Natalia vs. López Guzmán José Gerardo. Ord. Civil Oral Oral Familiar 1 Acdo. Núm. Exp. 961/2025.
Martínez Hernández Lidia vs. Hurtado Velázquez Jorge. Ord. Civil Oral Oral Familiar Destrucción. 1 Acdo. Núm. Exp. 897/2025.
Morales Bojorges Elaida y de Nova Crespo Juan Demetrio. Ord. Civil Oral Oral Familiar 1 Acdo. Núm. Exp. 1094/2025.
Moreno Abraham Lucero vs. Barragán Vargas Sergio Alberto. Ord. Civil Oral Oral Familiar 1 Acdo. Núm. Exp. 1134/2025.
Neria Villanueva Julio César vs. Ordóñez García Miriam Atenea. Ord. Civil Oral Oral Familiar 1 Acdo. Núm. Exp. 71/2025.
Noguez Jiménez Marcela. Juris. Voluntaria Familiar 1 Acdo. Núm. Exp. 97/2025.
Ortega Plascencia María Thalia. Juris. Voluntaria Familiar 1 Acdo. Núm. Exp. 1044/2025.
Pacheco Burgos Laura Margarita y García Rodríguez José Alfredo. Especial Familiar Razon de Notificación. 1 Acdo. Núm. Exp. 884/2022.
Parra Cárdenas Sonia Carina vs. Guevara Moreno Gabino. Ord. Civil Oral Oral Familiar Uga/Exhorto. 1 Acdo. Núm. Exp. 1487/2024.
Reyes Martínez Sandra vs. Juárez Prado Edgar Iovan. Ord. Civil Oral Oral Familiar 1 Acdo. Núm. Exp. 944/2025.
Reyes del Prado Kimberly vs. Mendoza Rubio Jesús Eduardo. Ord. Civil Oral Oral Familiar 1 Acdo. Núm. Exp. 884/2025.
Rivas Herrera José Cruz vs. Ramírez Sánchez Leticia. Ord. Civil Oral Oral Familiar 1 Acdo. Núm. Exp. 1311/2024.
Santos Santos Maura vs. Romero Silva Christian Sebastián. Juic. Oral de Filia. Oral Familiar 2 Acdos. Núm. Exp. 270/2024.
Suárez Rodríguez Mario César vs. Malagón de Lamadrid Martha Idalia. Ord. Civil Oral Oral Familiar 1 Acdo. Núm. Exp. 34/2025.
Torres Torres Grisell vs. Altamirano Santillán Víctor Manuel. Juic. Oral Especial de Pérd. de la Patria Potest. Oral Familiar 1 Acdo. Núm. Exp. 711/2025.
Trejo Maldonado Alejandra Arani. Oral Familiar C. 1 Acdo. Núm. Exp. 691/2025.
Villalba Navarrete Mariana vs. Meza Piza Milton Jair. Juic. Oral de Filia. Oral Familiar 2 Acdos. Núm. Exp. 657/2023.
Zentella Paredes Orlando vs. Ivanova Anna. Ord. Civil Oral Oral Familiar Acuse de Uga. 1 Acdo. Núm. Exp. 1171/2024.

LA SECRETARIA DE ACUERDOS
LIC. TULA LUISA FERNANDA BÁRCENA HERNÁNDEZ

SECRETARÍA "B"
ACUERDOS DEL 3 DE JUNIO DEL 2025

Arrieta Martínez Stephanie vs. De la Cruz Mendoza José Luis. Juic. Oral de Filia. Oral Familiar 1 Acdo. Núm. Exp. 8/2022.
Béjarano Alonso María de Los Dolores vs. Ruanova Morett Rodrigo. Ord. Civil Oral Oral Familiar 1 Acdo. Núm. Exp. 800/2025.
Coss Sustaita Patricia. Juris. Voluntaria Familiar 1 Acdo. Núm. Exp. 395/2024.
Domínguez Vázquez Isidra vs. Flores Tlapala Luis Fernando. Ord. Civil Oral Oral Familiar 1 Acdo. Núm. Exp. 5/2025.
Eslava Navarro Alejandro y Pérez González Santa. Ord. Civil Oral Oral Familiar 1 Acdo. Núm. Exp. 965/2025.
Heredia de la Cruz Iván vs. Hernández Moreno Liliana. Ord. Civil Oral Oral Familiar Acdo. Sent. 1 Acdo. Núm. Exp. 725/2025.
Hernández Guillén Ana Lilia. Juris. Voluntaria Familiar 2 Acdos. Núm. Exp. 498/2025.
Monroy Vázquez Socorro. Juris. Voluntaria Familiar 2 Acdos. Núm. Exp. 485/2025.
Olivera Morales Julissa Esmeralda y Borras Pineda Carlos Alberto. Ord. Civil Oral Oral Familiar 1 Acdo. Núm. Exp. 1355/2024.
Sistema para el Desarrollo Integral de la Familia de la Ciudad de México vs. Ramos Mauricio José Adán y Pérez Gómez Maura y Mauricio Hernández Rebeca y Pérez Alfaro Maurilio y Gómez Morales Serafina y Ramos Hernández Maurilio. Juic. Oral Especial de Pérd. de la Patria Potest. Oral Familiar 1 Acdo. Núm. Exp. 662/2022.
Tolentino Mijangos Hilda. Oral Familiar 1 Acdo. Núm. Exp. 505/2020.

LA SECRETARIA JUDICIAL
LIC. ODETTE MARCELA RANGEL ARANDA

SECRETARÍA "C"
ACUERDOS DEL 3 DE JUNIO DEL 2025

Corte Casarreal Lizbeth Anahid vs. Domínguez Serrato Miguel Ángel. Ord. Civil Oral Oral Familiar 1 Acdo. Núm. Exp. 283/2025.
Cruz García Nayely vs. García Vásquez Aníbal. Juic. Oral Especial de Pérd. de la Patria Potest. Oral Familiar 2 Acdos. Núm. Exp. 909/2023.
Díaz Medina Mario Uki vs. Cárdenas Burrola Ada Martha. Oral Familiar 3 Acdos. Núm. Exp. 396/2019.
Escandón Rivera Luis Antonio vs. Cruz Govea Austreberta. Ord. Civil Oral Oral Familiar 1 Acdo. Núm. Exp. 1029/2025.
Fernández Cuayuca Teodora Rosario vs. Mendoza Vargas Óscar. Ord. Civil Oral Oral Familiar 1 Acdo. Núm. Exp. 1599/2024.
Flores Mendoza Armando Tzamn y Martínez Elizalde Ana Bárbara. Ord. Civil Oral Oral Familiar 1 Acdo. Núm. Exp. 993/2025.
Hinojosa Rodríguez Martha Berenice vs. Guzmán de la Cruz Pablo. Ord. Civil Oral Oral Familiar 1 Acdo. Núm. Exp. 873/2025.
Huertero Benítez José Martín vs. Cano Martínez Sandra Zuheidy. Ord. Civil Oral Oral Familiar 1 Acdo. Núm. Exp. 1223/2024.
López Martínez María de Lourdes vs. Mendoza Arrieta María Salome Marte y Krauss Gout Agustín Emilio. Juic. Oral Especial de Pérd. de la Patria Potest. Oral Familiar 2 Acdos. Núm. Exp. 1576/2024.
Mendoza Coca Antonio Michel vs. Ruíz Rodríguez Alejandro y González Tarinda Janette. Juic. Oral de Filia. Oral Familiar 1 Acdo. Núm. Exp. 916/2024.
Mendoza García Sergio Enrique vs. Magaña Contreras Emma. Ord. Civil Oral Oral Familiar 1 Acdo. Núm. Exp. 733/2024.
Morales Sandoval Magaly Daniela vs. Cortés Cuenca Brian. Ord. Civil Oral Oral Familiar 1 Acdo. Núm. Exp. 959/2025.
Nieto Canchola Brenda vs. Sánchez Loyola José Carlos. Ord. Civil Oral Oral Familiar 1 Acdo. Núm. Exp. 976/2025.
Obregón Santiago Abigail Nayelli vs. Vilchis Barrero José Gilberto. Juic. Oral de Filia. Oral Familiar 1 Acdo. Núm. Exp. 396/2024.

SOLO CONSULTA
SOLO CONSULTA
SOLO CONSULTA

Patricio Mendoza Martín de Jesús y Fragoso Rodríguez Alejandra Jhamilett. Especial Familiar Destrucción. 1 Acdo. Núm. Exp. 463/2024.
Perdomo Peña Celia vs. Gómez Torres Óscar. Ord. Civil Oral Oral Familiar 1 Acdo. Núm. Exp. 1116/2025.
Reyes Maya Selene vs. Guerrero Martínez Juan José. Ord. Civil Oral Oral Familiar 1 Acdo. Núm. Exp. 996/2025.
Rosas Guzmán Laura Patricia vs. Ramírez Reyes Edgar Florentino. Ord. Civil Oral Oral Familiar 1 Acdo. Núm. Exp. 1146/2024.
Sánchez Juárez Víctor Manuel vs. Chávez Sandoval Ángela Josefina. Ord. Civil Oral Oral Familiar 1 Acdo. Núm. Exp. 53/2025.
Suárez Rivera Mariana vs. Ríos Monroy Fernando. Ord. Civil Oral Oral Familiar 1 Acdo. en Seccion_De_Ejecución. Núm. Exp. 716/2024 Incidente.
Torresnavarrete Manzanares Inna vs. Heredia Villaseñor Erik. Ord. Civil Oral Oral Familiar 1 Acdo. Núm. Exp. 1119/2025.
Valencia Florinda. Juris. Voluntaria Familiar Nueva Cuenta. 1 Acdo. Núm. Exp. 1629/2024.
Vázquez Dinamaris Rosa María vs. Castillo Molina Raúl. Ord. Civil Oral Oral Familiar 1 Acdo. Núm. Exp. 1399/2024.
Vázquez Gamez Alejandra vs. Barragán Gamez Guillermo Salvador. Juic. Oral de Filia. Oral Familiar 1 Acdo. Núm. Exp. 876/2023.
Viveros García Eduardo y López García Patricia. Ord. Civil Oral Oral Familiar 1 Acdo. Núm. Exp. 1403/2024.

EL SECRETARIO JUDICIAL
LIC. JOSÉ LUIS GARCÍA CAMARILLO

SEGUNDO DE PROCESO ORAL EN MATERIA FAMILIAR

SIN PUBLICACIÓN

TERCERO DE PROCESO ORAL EN MATERIA FAMILIAR

SIN PUBLICACIÓN

CUARTO DE PROCESO ORAL EN MATERIA FAMILIAR

SIN PUBLICACIÓN

QUINTO DE PROCESO ORAL EN MATERIA FAMILIAR

SECRETARÍA "A"
ACUERDOS DEL 3 DE JUNIO DEL 2025

Álvarez Jaime Samuel vs. Romero Crisóstomo Adriana Xóchitl. Ord. Civil Oral Oral Familiar Manifestaciones Demandada. 2 Acdos. Núm. Exp. 1910/2024.
Arriaga de Lucio Arturo vs. González Manzano María del Carmen. Ord. Civil Oral Oral Familiar Admisorio. 1 Acdo. Núm. Exp. 927/2025.
Becerril Arellano Alejandra vs. Beltrán Ramírez Anyelo. Ord. Civil Oral Oral Familiar Admisorio. 1 Acdo. Núm. Exp. 611/2025.
Díaz Tinoco Elizabeth vs. Moreno Salazar Miguel Ángel. Ord. Civil Oral Oral Familiar Autr. Sicor. 2 Acdos. Núm. Exp. 934/2025.
Dorantes Cruz Mitzy Amayrani. Juris. Voluntaria Familiar Prevención. 1 Acdo. Núm. Exp. 937/2025.
Hernández Peña Miriam vs. Vallejos Fernando Martín. Ord. Civil Oral Oral Familiar Admisorio. 1 Acdo. Núm. Exp. 940/2025.
Reyes Ramos Elba Janet vs. Meixueiro González Jorge Gabriel. Ord. Civil Oral Oral Familiar Admisorio. 1 Acdo. Núm. Exp. 931/2025.
Robledo Hinojosa Rosa Guadalupe. Juris. Voluntaria Familiar Fecha de Audiencia. 1 Acdo. Núm. Exp. 70/2025.
Sánchez Higuera Valentín Alfonso vs. Ferrera Rivera Lourdes Patricia. Ord. Civil Oral Oral Familiar Admisorio. 1 Acdo. Núm. Exp. 677/2025.
Santamaría Heredia Ana Karen vs. Cruz Díaz Amaury. Ord. Civil Oral Oral Familiar Admisorio. 1 Acdo. Núm. Exp. 674/2025.
Santos Núñez María América vs. Secretaria de la Salud de la Ciudad de México y Galicia Martínez Jesús Emmanuel y Ramos Lopes Raúl Alberto. Ord. Civil Oral Oral Familiar Queja. 1 Acdo. Núm. Exp. 687/2025.
Sierra Salinas Ángel vs. Velasco Corrales Ehumi Zeltzin. Ord. Civil Oral Oral Familiar Admisorio. 1 Acdo. Núm. Exp. 634/2025.

MAL PUBLICADOS

Bermúdez Baltazar Guadalupe vs. Espino Rodríguez Francisco Jorge. Ord. Civil Oral Oral Familiar Exhibe Doc. 1 Acdo. Núm. Exp. 1044/2025.
Cstañeda Lucio Celia. Ord. Civil Oral Oral Familiar Fecha de Audiencia. 1 Acdo. Núm. Exp. 911/2023.
Vives Rendón René vs. García Estrada Karla Viridiana. Oral Familiar Nuevo Oficio Al Federal. 1 Acdo. en Amparo. Núm. Exp. 411/2019 Amparo 1318/2024-I.

NO PUBLICADOS

Barbosa Almanza Carlos Ernesto vs. Miranda Díaz Leticia Montserrat. Ord. Civil Oral Oral Familiar Nueva Cuenta Contestación. 1 Acdo. Núm. Exp. 301/2025.
Morales Magaña Stephany Raquel vs. Cancino Martínez Víctor David. Juic. Oral de Filia. Oral Familiar Nueva Cuenta Expedientillo. 1 Acdo. Núm. Exp. 1181/2023.

AUDIENCIAS NO PUBLICADAS

Morales Magaña Stephany Raquel vs. Cancino Martínez Víctor David. Acta Minima de Auidencia de Juic. Juic. Oral de Filia. Oral Familiar. 1 Audiencia. Núm. Exp. 1181/2023.
Osorno Alva Celia Guadalupe vs. Smolensky Steinder Ari. Acta de Aud. Ante el Juez Ord. Civil Oral Oral Familiar. 1 Audiencia. Núm. Exp. 754/2023.

SENTENCIA DEFINITIVA NO PUBLICADA DEL 3 DE JUNIO DEL 2025

Morales Magaña Stephany Raquel vs. Cancino Martínez Víctor David. Juic. Oral de Filia. Oral Familiar Sent. Def. 1 Núm. Exp. 1181/2023

EL SECRETARIO JUDICIAL
LIC. ALEJANDRO SEVILLA TALAVERA

SECRETARÍA "B"
ACUERDOS DEL 3 DE JUNIO DEL 2025

Andrade Paz Ingrid vs. Castro Carrasco Ana Karen. Ord. Civil Oral Oral Familiar Prevención. 1 Acdo. Núm. Exp. 950/2025.
Aragón Ramos Regina Isabel vs. Martín Pereira Enrique. Ord. Civil Oral Oral Familiar Auto. 1 Acdo. Núm. Exp. 378/2025.
Flores Castillo Diana Teresa vs. Guzmán Gutiérrez Rodrigo. Ord. Civil Oral Oral Familiar Admisión. 1 Acdo. Núm. Exp. 948/2025.
García Oribio Luis Fernando vs. Santiago Santiago Marcela. Ord. Civil Oral Oral Familiar Admisión. 1 Acdo. Núm. Exp. 652/2025.
Navarro Martínez Enrique Emilio vs. Ríos Olvera Diana Janete. Ord. Civil Oral Oral Familiar Admisión. 1 Acdo. Núm. Exp. 925/2025.
Olvera García María Dolores Verenice vs. Barradas Meza José Manuel. Ord. Civil Oral Oral Familiar Admisión. 1 Acdo. Núm. Exp. 888/2025.
Rodríguez Morales Jorge Alberto vs. Bautista Íñiguez Alma Delia. Ord. Civil Oral Oral Familiar Reb. Apercibimiento. 1 Acdo. Núm. Exp. 48/2025.
Román Molina Valentina Guadalupe vs. Álvarez Navor Luis Alfredo. Especial Familiar Cómputo. 3 Acdos. Núm. Exp. 438/2025.
Salazar Perz Alejandro. Ord. Civil Oral Oral Familiar Autr. Sicor Actor. 2 Acdos. Núm. Exp. 788/2025.
Valesca Rodríguez Roxana. Juris. Voluntaria Familiar Auto. 2 Acdos. Núm. Exp. 1772/2024.

LA SECRETARIA DE ACUERDOS
LIC. SILVIA MONROY RODRÍGUEZ

SECRETARÍA "C"
ACUERDOS DEL 3 DE JUNIO DEL 2025

Botello Ramírez Edith vs. Bautista Botello Pedro. Especial Familiar Admisión. 1 Acdo. Núm. Exp. 673/2025.
Carbajal Gómez Jazmín vs. Martínez Santillán César Iván. Especial Familiar Informe Siara. 3 Acdos. Núm. Exp. 1493/2024.
Castillo López Gisela vs. Sánchez Córdova Enrique. Ord. Civil Oral Oral Familiar Prevención. 1 Acdo. Núm. Exp. 936/2025.
De Rosas Pacheco María Fernanda vs. Pimentel Medina Andrés. Ord. Civil Oral Oral Familiar Admisión. 1 Acdo. Núm. Exp. 939/2025.
Galicia Pérez Diego vs. Beltrán Juárez Lucía. Ord. Civil Oral Oral Familiar Admisión. 1 Acdo. Núm. Exp. 929/2025.

SOLO CONSULTA
SOLO CONSULTA
SOLO CONSULTA

Hernández Hernández Alejandra vs. Mendoza Caballero José de Jesús. Ord. Civil Oral Oral Familiar Admisión. 1 Acdo. Núm. Exp. 693/2025.
Huerta González Alejandra. Juris. Voluntaria Familiar Autoriza Sicor. 2 Acdos. Núm. Exp. 686/2025.
Martínez Hernández Isaac Alejandro vs. Reyes Molina María Consuelo. Especial Familiar Auto. 2 Acdos. Núm. Exp. 1099/2024.
Martínez Mora Giovanni Antonio vs. Bucio Mendoza Denise Damaris. Ord. Civil Oral Oral Familiar Autorización. 1 Acdo. Núm. Exp. 733/2025.
Mirón Torres Carol Natieli vs. Director General del Registro Civil del Municipio de Jonacatepec de Leandro Valle Estado de Morelos y Soriano Trejo José Carlos. Ord. Civil Oral Oral Familiar Nva Cta Expedientillo. 2 Acdos. Núm. Exp. 1636/2024.
Pasaran Martínez Áurea vs. Téllez Pimentel Pablo. Especial Familiar Admisión. 1 Acdo. Núm. Exp. 729/2025.
Pedrozo Garza Lucero y Bates Acosta Joaquín José. Especial Familiar Desahogo de Requerimiento y Fecha Aud. Juicio. 1 Acdo. Núm. Exp. 330/2025.
Radilla Zamora Cynthia Paola vs. Rodríguez Castro Ricardo. Ord. Civil Oral Oral Familiar Contestación. 1 Acdo. Núm. Exp. 1879/2024.
Ramírez Barragán Alicia vs. Aguilar Arciniega Julio César. Especial Familiar Requerimiento. 1 Acdo. Núm. Exp. 660/2024.
Ramírez Ortiz Jesús vs. Arguello González Rebeca. Especial Familiar Desahogo de Requerimiento. 1 Acdo. Núm. Exp. 566/2025.
Reyes Ramírez Martha Yunue vs. Haro Cruz Romis Jacob. Juic. Oral de Filia. Oral Familiar Oficio Incifo. 1 Acdo. Núm. Exp. 256/2024.
Rodríguez Gerardo Lucero vs. González Galicia Jonathan Ernesto. Especial Familiar Admisión. 1 Acdo. Núm. Exp. 600/2025.
Rodríguez Pérez Guadalupe vs. Arquieta Huerta Alfonso Enrique. Ord. Civil Oral Oral Familiar Nva Cta Expedientillo. 2 Acdos. Núm. Exp. 699/2023.
Rosado Rodríguez Fernanda vs. Herrera Amaya Eduardo Alejandro. Especial Familiar Admisión. 1 Acdo. Núm. Exp. 679/2025.
Rosas Borjas Lorenzo Jesús vs. Cortina León Yolanda. Especial Familiar Informe Serv. Trans. Elect. 2 Acdos. Núm. Exp. 1236/2024.
Santa Fe Lozada Aimet vs. Albares Villanueva Romualdo. Especial Familiar Desahogo de Requerimiento y Fecha Aud. Juicio. 1 Acdo. Núm. Exp. 723/2025.
Soto Tapia Sirenia vs. Díaz Melgarejo Israel. Especial Familiar Admisión. 1 Acdo. Núm. Exp. 753/2025.
Villaseñor Rivero Diana Pamela y García Barreiro Luis Miguel. Ord. Civil Oral Oral Familiar Develución Documentos y Autoriza. 1 Acdo. Núm. Exp. 489/2023.

LA SECRETARIA DE ACUERDOS
LIC. YARA KARIN ZAMORA BLANCAS

SEXTO DE PROCESO ORAL EN MATERIA FAMILIAR

SIN PUBLICACIÓN

SÉPTIMO DE PROCESO ORAL EN MATERIA FAMILIAR Y DE TUTELA DE DERECHOS HUMANOS DE LA CIUDAD DE MÉXICO

SIN PUBLICACIÓN

OCTAVO DE PROCESO ORAL EN MATERIA FAMILIAR

SIN PUBLICACIÓN

NOVENO DE PROCESO ORAL EN MATERIA FAMILIAR

SIN PUBLICACIÓN

DÉCIMO DE PROCESO ORAL EN MATERIA FAMILIAR

SECRETARÍA "A"
SIN PUBLICACIÓN

SECRETARÍA "B"
SENTENCIA DEFINITIVA DEL 3 DE JUNIO DEL 2025
Gutiérrez de León Raúl vs. Márquez Salazar Carolina Guadalupe. Especial Familiar Sent. Def. 1 Núm. Exp. 1208/2024

LA SECRETARIA JUDICIAL
LIC. MARÍA GUADALUPE ORTIZ VALENCIA

SECRETARÍA "C"
SENTENCIA DEFINITIVA DEL 3 DE JUNIO DEL 2025
Kawakami Naoto vs. Martínez Santin Diana Laura. Especial Familiar Sent Def. 28 de Mayo 1 Núm. Exp. 1949/2024

LA SECRETARIA JUDICIAL AUXILIAR
LIC. NALLELY BAZA DE LA CRUZ

SOLO CONSULTA
SOLO CONSULTA
SOLO CONSULTA

UNIDADES DE GESTIÓN JUDICIAL

UNIDAD DE GESTIÓN JUDICIAL TIPO 2 MATERIA CIVIL ETAPA POSTULATORIA NÚMERO 1

JUEZ GILBERTO RUÍZ HERNÁNDEZ
ACUERDOS DEL 3 DE JUNIO DEL 2025

JUEZ CLAUDIA PÉREZ RAMÍREZ
ACUERDOS DEL 3 DE JUNIO DEL 2025

Aldana Quezada Araceli vs. Arrieta Arenas Francisco. Cnpcyf - Especial Hipotecario Oral Núm. Exp. 869/2025 Respuesta Semovi. 1 Acdo.

Banco Mercantil del Norte S.A. Institución de Banca Múltiple Grupo Financiero Banorte vs. Seijo Rodríguez Alfonso Emanuel. Cnpcyf - Especial Hipotecario Oral Núm. Exp. 1018/2025 Respuesta Semovi. 1 Acdo.

Banco Mercantil del Norte S.A., Institución de Banca Múltiple, Grupo Financiero Banorte vs. Malvido Lozada Mauricio y Malvido Lozada Paulina. Cnpcyf - Especial Hipotecario Oral Núm. Exp. 1537/2025 Se Reserva Petición. 1 Acdo.

BBVA México S a vs. González Barrón Santiago Alberto. Cnpcyf - Especial Hipotecario Oral Núm. Exp. 1021/2025 Concluido por Pago. 1 Acdo.

Carrada Lefranc Olimpia vs. Aguilera Martínez Juan y Alvarado Pérez Leticia y Alvarado Pérez Gustavo. Cnpcyf - Especial de Arrendamiento Oral Núm. Exp. 1105/2025 Oficio Opv. 1 Acdo.

Castillo Coria Manuel vs. Mayemberg Escamilla Omar. Cnpcyf - Especial de Arrendamiento Oral Núm. Exp. 2656/2025 Prevención. 1 Acdo.

Galve García Remedios vs. Ibette Esther Rodríguez Guzmán. Cnpcyf - Especial de Arrendamiento Oral Núm. Exp. 2668/2025 Prevención. 1 Acdo.

Guerra Abiega Ana Luisa vs. Ramírez Reyes Christian y Ríos Palet Daniel. Cnpcyf - Especial de Arrendamiento Oral Núm. Exp. 2688/2025 Prevención. 1 Acdo.

Guzmán Miranda María Natalia vs. Sánchez Cuéllar Luis Enrique. Cnpcyf - Especial de Arrendamiento Oral Núm. Exp. 22/2024 Partes No Corresponden. 1 Acdo.

Jonguitud Rodea María Guadalupe vs. Laborie Lara Alfredo y Laborie Lara Lorena. Cnpcyf - Especial de Arrendamiento Oral Núm. Exp. 1118/2025 Razon Actuarial. 2 Acdos.

Legorreta Sánchez María Isabel vs. Estrada Avilés Mauricio. Cnpcyf - Especial de Arrendamiento Oral Núm. Exp. 511/2025 Constancias. 1 Acdo.

Molina Cantú María del Refugio vs. Rodríguez Muedano Sabata Jeannine. Cnpcyf - Especial de Arrendamiento Oral Núm. Exp. 1657/2025 Admisorio. 1 Acdo.

Moreno García Beatriz vs. Pantoja Romo Zulma Janeth y Pantoja Montiel Adriana. Cnpcyf - Especial de Arrendamiento Oral Núm. Exp. 1764/2025 Reasignación Persona Juzgadora, Desahogo Prevención, Auto Admisorio. 1 Acdo.

Parra Téllez José Antonio vs. Tiendas Tres B. Cnpcyf - Juris. Voluntaria para Juic. Especial de Arrendamiento Oral Núm. Exp. 2640/2025 Desechamiento. 1 Acdo.

Romero Vargas Carlos Armando vs. Mota Ortega Marina. Cnpcyf - Medios Preparatorios a Juic. Especial de Arrendamiento Oral Núm. Exp. 1139/2025 Desechamiento. 1 Acdo.

Scotiabank Inverlat S.A., Institución de Banca Múltiple, Grupo Financiero Scotiabank Inverlat vs. Carpinteyro Calderón Purificación. Cnpcyf - Especial Hipotecario Oral Núm. Exp. 1408/2025 Returno Central. 1 Acdo.

Scotiabank Inverlat, Sociedad Anónima, Institución de Banca Múltiple, Grupo Financiero Scotiabank Inverlat vs. Salcedo González María Paola vs. Instituto del Fondo Nacional de la Vivienda para los Trabajadores (Infonavit). Cnpcyf - Especial Hipotecario Oral Núm. Exp. 1699/2025 Reasignación Persona Juzgadora, Desahogo de Prevención, Admisión de Demanda Con Requerimiento a la Parte Actora, Túrnese. 1 Acdo.

Secreto. Cnpcyf - Especial de Arrendamiento Oral Núm. Exp. 1056/2025 Razón Actuarial S. 2 Acdos.

Secreto. Cnpcyf - Especial de Arrendamiento Oral Núm. Exp. 1541/2025 Autoriz. 1 Acdo.

Tu Casa Express Sociedad Anónima de Capital Variable vs. Caridad Villegas Arturo Yahir José. Cnpcyf - Especial Hipotecario Oral Núm. Exp. 1704/2025 Estese a Lo Ordenado. 2 Acdos.

JUEZ GEORGINA RAMÍREZ PAREDES
ACUERDOS DEL 3 DE JUNIO DEL 2025

Asociación de Inquilinos San Francisco A.C. vs. Vigueras Bonilla Joel. Cnpcyf - Medios Preparatorios a Juic. Especial de Arrendamiento Oral Núm. Exp. 2528/2025 1 Acdo.

Banco Invex Sociedad Anónima Institución de Banca Múltiple Invex Grupo Financiero Fiduciario en su Carácter de Fiduciario Unicamente en su Carácter de Fiduciario del Fideicomiso Número 1301 Mil Trescientos Uno vs. Benavides Alarcón Claudia. Cnpcyf - Especial Hipotecario Oral Núm. Exp. 2452/2025 Prevención. 1 Acdo.

Banco Santander México Sociedad Anónima Institución de Banca Múltiple Grupo Financiero Santander México vs. López Sánchez Patricia. Cnpcyf - Especial Hipotecario Oral Núm. Exp. 584/2025 Razon Actuarial. 1 Acdo.

BBVA México Sa Institución de Banca Múltiple Grupo Financiero BBVA México vs. Monjaras Montañez Noé. Cnpcyf - Especial Hipotecario Oral Núm. Exp. 2548/2025 Admisión de Demanda. 1 Acdo.

BBVA México Sa Institución de Banca Múltiple Grupo Financiero BBVA México vs. Trainor Padilla Jacqueline Sara. Cnpcyf - Especial Hipotecario Oral Núm. Exp. 2575/2025 Prevención. 1 Acdo.

Carreón Solís María del Pilar vs. Hernández Zabala Alejandro. Cnpcyf - Especial de Arrendamiento Oral Núm. Exp. 2605/2025 1 Acdo.

Cea Reyes Alfonso vs. Flores Juárez Mario Alberto. Cnpcyf - Especial Hipotecario Oral Núm. Exp. 2529/2025 Admisorio. 1 Acdo.

Comercializadora de Valor Agregado S.A. de C.V. vs. Cloud Enterprise Services S. de R. L. de C.V. y Ruíz Hernández Enrique Horacio vs. Instituto del Fondo Nacional de la Vivienda para los Trabajadores (Infonavit). Cnpcyf - Especial Hipotecario Oral Núm. Exp. 1955/2025 Razón Actuarial N. 1 Acdo.

De la Rosa Gutiérrez Víctor vs. Pimentel Méndez Hermila. Cnpcyf - Especial de Arrendamiento Oral Núm. Exp. 2710/2025 Desechado por Exp. Duplicado. 1 Acdo.

De la Rosa Gutiérrez Víctor vs. Pimentel Méndez Hermilia. Cnpcyf - Especial de Arrendamiento Oral Núm. Exp. 2709/2025 Incompetencia por Materia. 1 Acdo.

García Bautista Alicia vs. Mijares González María Wendolyn y Reyes Cuapio Ignacio. Cnpcyf - Especial de Arrendamiento Oral Núm. Exp. 2635/2025 Admisión de Demanda. 1 Acdo.

García del Río Dolores Aída vs. Cuenca y Asociados, S. C. y Blanco Ramírez María de Jesús. Cnpcyf - Especial de Arrendamiento Oral Núm. Exp. 2648/2025 Prevención. 1 Acdo.

García Ortiz Armando vs. Mondragón Castillo Alberto. Cnpcyf - Especial de Arrendamiento Oral Núm. Exp. 2666/2025 Admisión de Demanda. 1 Acdo.

González Alvarado Araceli vs. Equipos Militares la Naval S.A. de C.V. y Morada Uno México Sapi de C.V. y Morada Uno México, Sapi. de C.V. Cnpcyf - Especial de Arrendamiento Oral Núm. Exp. 2535/2025 Admisión de Demanda. 1 Acdo.

Inmobiliaria la Patera S.A. vs. Maravilla Bonilla Yazmin Leticia y Maravilla Mendoza Gerardo. Cnpcyf - Especial de Arrendamiento Oral Núm. Exp. 332/2025 Escrito No Corresponde Al Exp. 1 Acdo.

Martínez Serrano Gilberto vs. Giraldo Gaona Tatiana Liseth. Cnpcyf - Especial de Arrendamiento Oral Núm. Exp. 874/2025 Mi Tribunal. 1 Acdo.

Molina Cantú María del Refugio vs. Rodríguez Muedano Sabata Jeannine. Cnpcyf - Especial de Arrendamiento Oral Núm. Exp. 2546/2025 Admisión de Demanda. 1 Acdo.

Ramírez García Karla Mercedes vs. Te Creemos Administración y Servicios S.A. de C.V. Cnpcyf - Especial de Arrendamiento Oral Núm. Exp. 2593/2025 Desechamiento por Incompetencia. 1 Acdo.

Sánchez Vázquez Gilberto Gerardo vs. Zurich Santander Seguros México, S.A. y Banco Santander México, S.A., Institución de Banca Múltiple, Grupo Financiero Santander México. Cnpcyf - Especial Hipotecario Oral Núm. Exp. 897/2025 Ced. Diligenciada. 1 Acdo.

SOLO CONSULTA
SOLO CONSULTA
SOLO CONSULTA

Scotiabank Inverlat S.A., Institución de Banca Múltiple, Grupo Financiero Scotiabank Inverlat vs. Álvarez Mundo José Israel y Martínez Martínez Arturo. Cnpcyf - Especial Hipotecario Oral Núm. Exp. 2178/2025 Razón Actuarial. 2 Acdos.

Scotiabank Inverlat S.A., Institución de Banca Múltiple, Grupo Financiero Scotiabank Inverlat vs. Pereyra Rodríguez Luz Elena. Cnpcyf - Especial Hipotecario Oral Núm. Exp. 1850/2025 Acuerdo. 1 Acdo.

Secreto. Cnpcyf - Especial de Arrendamiento Oral Núm. Exp. 2336/2025 Admisorio. 1 Acdo.

Secreto. Cnpcyf - Especial de Arrendamiento Oral Núm. Exp. 2586/2025 Admisión de Demanda. 1 Acdo.

Xtra Cinemas, S.A. de C.V. vs. Banco Azteca, S.A. Institución de Banca Múltiple y Fibra Plus Management, S. C. y Nemesis Gestion, S.A. de C.V. Cnpcyf - Especial de Arrendamiento Oral Núm. Exp. 2699/2025 Incompetencia. 1 Acdo.

JUEZ DANIEL REYES PÉREZ

ACUERDOS DEL 3 DE JUNIO DEL 2025

Banco Mercantil del Norte Sa Institución de Banca Múltiple Grupo Financiero Banorte vs. Uribe Barriga José Antonio. Cnpcyf - Especial Hipotecario Oral Núm. Exp. 2523/2025 Admisorio. 1 Acdo.

Banco Santander México Sociedad Anónima Institución de Bancamultiple Grupo Financiero Santander México vs. Jalife Daher Jorge José. Cnpcyf - Especial Hipotecario Oral Núm. Exp. 356/2025 1 Acdo.

Banco del Bajío Sa Institución de Banca Múltiple vs. Cobos Vela Pedro. Cnpcyf - Especial Hipotecario Oral Núm. Exp. 102/2024 Desistimiento. 1 Acdo.

BBVA México S a Institución de Banca Múltiple Grupo Financiero BBVA México vs. Tejeda Flores Joshua Mauricio. Cnpcyf - Especial Hipotecario Oral Núm. Exp. 945/2025 Manifestaciones. 1 Acdo.

Bienes Programados Sociedad Anónima de Capital Variable vs. Aguilera Reyes Juan Francisco. Cnpcyf - Especial Hipotecario Oral Núm. Exp. 2645/2025 Incompetencia por Territorio. 1 Acdo.

Castro González Giovanni Gessu Di María vs. Negrete Peña Francelia Yamina. Cnpcyf - Especial de Arrendamiento Oral Núm. Exp. 765/2025 Cédula. 1 Acdo.

Fundación Bringas Haghenbeck, Iap vs. Llano Briones María Luisa Josefina y Gama Llano Gaston y Mota Velasco Carrera María Martha. Cnpcyf - Especial de Arrendamiento Oral Núm. Exp. 1435/2025 Admisión de Demanda. 1 Acdo.

García García Fernando Augusto vs. Pérez Bolaños Raymundo. Cnpcyf - Especial de Arrendamiento Oral Núm. Exp. 2296/2025 Se Le Tiene Exhibiendo. 1 Acdo.

Gonzlez Espinosa Javier Arturo vs. Cinco Pesquera Linyu. Cnpcyf - Especial de Arrendamiento Oral Núm. Exp. 1495/2025 Admisorio. 1 Acdo.

Hernández Ochoa Adrián vs. Anguiano Rodríguez Silvia y Navarrete Ruíz Carlos. Cnpcyf - Especial de Arrendamiento Oral Núm. Exp. 2603/2025 Prevención. 1 Acdo.

HSBC México Sa Institución de Banca Múltiple Grupo Financiero HSBC vs. Velázquez Olmos Jaime Gilberto. Cnpcyf - Especial Hipotecario Oral Núm. Exp. 557/2025 Razón Actuarial N. 1 Acdo.

Inmobiliaria Escalera Náutica S.A. de C.V. vs. Cruz González Luis Francisco y Vera Esquivel Ariadna Isabel y Castro Rodríguez Susan. Cnpcyf - Especial de Arrendamiento Oral Núm. Exp. 419/2025 Reb. Codemandada. 2 Acdos.

López Damián Antonio vs. Zamora Huerta Juana Fabiola. Cnpcyf - Especial de Arrendamiento Oral Núm. Exp. 776/2025 Razón Actuarial. 1 Acdo.

López Marmolejo Claudia vs. Hernández Ortiz Rubén Enrique. Cnpcyf - Especial de Arrendamiento Oral Núm. Exp. 305/2025 Se Envia Correo Electrónico a la Cne. 1 Acdo.

Palacios Alvarado Rodolfo vs. Bonilla D´Honor René. Cnpcyf - Especial de Arrendamiento Oral Núm. Exp. 122/2025 Requerimiento Sala. 1 Acdo.

Paredes Vega Rosa vs. Álvarez Hernández María Luisa. Cnpcyf - Especial de Arrendamiento Oral Núm. Exp. 984/2025 Admisión de Demanda/Girar Oficio. 1 Acdo.

Quesada Trejo su Suc. Patricia Dionicia vs. Becerril González Mayra Alida y Navarro Leal Lidia. Cnpcyf - Especial de Arrendamiento Oral Núm. Exp. 2401/2025 1 Acdo.

Rojas Mascareña Lilia Concepción vs. Torres Solís Oswaldo. Cnpcyf - Especial de Arrendamiento Oral Núm. Exp. 394/2025 Razón Actuarial. 1 Acdo.

Ruíz Trejo Juan Moisés vs. Reséndiz Rosetti Román y González Curiel Miguel Ángel Bosco. Cnpcyf - Especial de Arrendamiento Oral Núm. Exp. 690/2025 Razon Sin Vista. 2 Acdos.

Scotiabank Inverlat Sa Institución de Banca Múltiple Grupo Financiero Scotiabank Inverlat vs. Ulloa Juárez Fernando Daniel. Cnpcyf - Especial Hipotecario Oral Núm. Exp. 2415/2025 Razón Actuarial N. 1 Acdo.

Secreto. Cnpcyf - Especial de Arrendamiento Oral Núm. Exp. 1566/2025 Razón Actuarial N. 1 Acdo.

Torres García Marbella vs. Castillo Gutiérrez Bruno Maximiliano. Cnpcyf - Especial de Arrendamiento Oral Núm. Exp. 526/2025 Razon Actuarial. 1 Acdo.

Velasco Espinosa Honorato y Velasco Gress Óscar Honorato y Velasco Rojo Adela Concepción y Velasco Rojo Laura Gabriela y Carranza Guzmán Alberta vs. Facicasa, Sociedad Anónima de Capital Variable Sociedad Financiera de Objeto Múltiple Entidad No Regulada y Reyes Duarte Miguel Ángel. Cnpcyf - Especial Hipotecario Oral Núm. Exp. 758/2025 Returno Central Notificadores. 1 Acdo.

Vera Vargas María Lourdes vs. García Durán Guadalupe. Cnpcyf - Especial de Arrendamiento Oral Núm. Exp. 566/2025 Razon Actuarial. 1 Acdo.

JUEZ

ACUERDOS DEL 3 DE JUNIO DEL 2025

Banco Santander México S.A. Institución de Banca Múltiple, Grupo Financiero Santander México vs. Martínez Ramírez María Miriam. Cnpcyf - Especial Hipotecario Oral Núm. Exp. 1357/2025 Disposición. 1 Acdo.

Banco Santander México S.A., Institución de Banca Múltiple, Grupo Financiero Santander México vs. Urquiza Sánchez Alfonso. Cnpcyf - Especial Hipotecario Oral Núm. Exp. 1177/2025 Razón Actuarial N. 1 Acdo.

Banco Santander México Sa Institución de Banca Múltiple Grupo Financiero Santander México vs. Chico Muñoz Óscar Alberto. Cnpcyf - Especial Hipotecario Oral Núm. Exp. 2207/2025 Ced. Sin Diligenciar. 1 Acdo.

Barajas Atilano Laura Josefina vs. Ruíz Medrano Gerardo. Cnpcyf - Especial de Arrendamiento Oral Núm. Exp. 931/2025 Razon Con Vista. 1 Acdo.

Castro Ruíz Sergui vs. Ramírez Torres Carlos y Rosalío Monroy Ignacio. Cnpcyf - Especial de Arrendamiento Oral Núm. Exp. 2073/2025 Respuesta Central de Act, Cedula y Razon Act. 1 Acdo.

Clemente Mendoza Alan Jesús vs. Flores Vázquez Jesús David. Cnpcyf - Especial de Arrendamiento Oral Núm. Exp. 1721/2025 Acuerdo. 1 Acdo.

Cosmica Inmuebles Sociedad Anónima de Capital Variable vs. Amieva Cardoso Claudia y Elías Calles Parra Plutarco y Elías Calles González Plutarco. Cnpcyf - Especial de Arrendamiento Oral Núm. Exp. 44/2025 Exhibición de Billetes Físicos. 1 Acdo.

Crown Servicios Técnicos Inmobiliarios Comerciales y Habitacionales S.A. de C.V. vs. Gutiérrez Trejo Héctor y Cruz Merino Zedryk Raziel. Cnpcyf - Especial de Arrendamiento Oral Núm. Exp. 2326/2025 Se Ordena Emplazamiento. 1 Acdo.

Hernández Maturano Marco Antonio vs. Valadez Olvera Norma Angélica y Miranda Valadez Karla Angélica. Cnpcyf - Especial de Arrendamiento Oral Núm. Exp. 98/2025 Promoción No Corresponde Al Exp. 1 Acdo.

HSBC México Sa Institución de Banca Múltiple Grupo Financiero HSBC vs. Santos Apolonio Marisela. Cnpcyf - Especial Hipotecario Oral Núm. Exp. 2576/2025 Acceso Mi Tribunal. 1 Acdo.

Mendieta Hernández Néstor Fernando vs. Sorchini López Abraham y López Reyes María Esther y Reyes Chi Angélica Britthany. Cnpcyf - Especial de Arrendamiento Oral Núm. Exp. 2566/2025 Se Acepta. 1 Acdo.

Montiel Valladares Juan Gonzalo vs. Larios Mina Said Antonio y Lars Services S.A. de C.V. vs. Flores Silva Iris Liliana. Cnpcyf - Especial de Arrendamiento Oral Núm. Exp. 1187/2025 Razón Actuarial S. 1 Acdo.

Secreto. Cnpcyf - Especial de Arrendamiento Oral Núm. Exp. 1675/2025 Razón Actuarial N. 2 Acdos.

SOLO CONSULTA
SOLO CONSULTA
SOLO CONSULTA

JUEZ
ACUERDOS DEL 3 DE JUNIO DEL 2025

Banco Nacional de México, S.A. Integrante del Grupo Finanicero Banamex vs. Rodríguez Sánchez Mauricio vs. Instituto del Fondo Nacional de la Vivienda para los Trabajadores (Infonavit). Cnpcyf - Especial Hipotecario Oral Núm. Exp. 637/2025 Cop. Cert. 1 Acdo.

Condey Gómez Laura Marcela vs. Ávila Dueñas Iván Humberto. Cnpcyf - Especial de Arrendamiento Oral Núm. Exp. 1777/2025 Razon Actuarial. 1 Acdo.

Damián Torres Salvador vs. De la Cruz Salazar Lledsy Monserrat. Cnpcyf - Especial de Arrendamiento Oral Núm. Exp. 1339/2025 Razón Actuarial N. 1 Acdo.

HSBC México S.A. Institución de Banca Múltiple Grupo Financiero HSBC vs. Hage Badui George. Cnpcyf - Especial Hipotecario Oral Núm. Exp. 2162/2025 Ced. Sin Diligenciar. 1 Acdo.

Jmmetepec S.A. de C.V. Sofom E. N. R vs. Escudero Alvarado Jonatan y Escudero Alvarado Itzel Alejandra y Ramírez López Karen Cecilia. Cnpcyf - Especial Hipotecario Oral Núm. Exp. 756/2025 Actor Desahoga Excep y Defensas Codemandada Itzel. 1 Acdo.

Lara Corona Matilde vs. Garcés Sepúlveda Lesly Andrea y Lagunas Prado Daniel. Cnpcyf - Especial de Arrendamiento Oral Núm. Exp. 674/2025 Ced. Sin Diligenciar. 1 Acdo.

Sandoval Monroy María Alejandra vs. Linares Camacho Ramón Adrián. Cnpcyf - Juris. Voluntaria para Juic. Especial de Arrendamiento Oral Núm. Exp. 29/2025 No Corresponden Las Partes. 1 Acdo.

Velásquez Botero Esperanza vs. Durán Rodríguez Allan Christian y Rodríguez Villegas Juana Teresa. Cnpcyf - Especial de Arrendamiento Oral Núm. Exp. 403/2025 Acuerdo. 1 Acdo.

UNIDAD DE GESTIÓN JUDICIAL TIPO 2 MATERIA CIVIL ETAPA POSTULATORIA NÚMERO 2

JUEZ NANCY LECHUGA TREJO
ACUERDOS DEL 3 DE JUNIO DEL 2025

. Ord. Civil Núm. Exp. 753/2025 Amparo Sin Antecedentes__ Informe Justif. 2 Acdos. en 90.

Administradora de Inmuebles Elben S.A. vs. Betanzos Ramírez Elsa Albertina y García Rodríguez Juan Manuel. Cnpcyf - Especial de Arrendamiento Oral Núm. Exp. 472/2025 Se Da Vista Con Razón Actuarial. 1 Acdo.

BBVA México Sa Institución de Banca Múltiple Grupo Financiero BBVA México vs. González Salgado Miguel Ángel. Cnpcyf - Especial Hipotecario Oral Núm. Exp. 1512/2025 Se Ordena Elaboración de Oficios de Busqueda y Localización. 1 Acdo.

Escalante Escalante Leticia vs. Del Razo Hernández Cynthia Ivette y del Razo Beltrán Víctor Jacinto. Cnpcyf - Especial de Arrendamiento Oral Núm. Exp. 2188/2025 Se Da Vista Con Razón Actuarial. 1 Acdo.

Fernández Valdés Ana Cristina vs. Ortiz Dávila Eduardo y Taga Conservación y Mantenimiento, S.A. de C.V. Cnpcyf - Especial de Arrendamiento Oral Núm. Exp. 871/2025 Turnar para Emplaz. de Eduardo (Arrendatario) S. R. - Subsiste Hab de Días y Horas Inhab. 1 Acdo.

Fleischer Stelzer Rosa vs. Escalante Sobrino Ligia Esperanza de la Concepción. Cnpcyf - Medios Preparatorios a Juic. Especial de Arrendamiento Oral Núm. Exp. 952/2025 Acceso a Seguimiento- Demandada. 1 Acdo.

Flores Herrera Thalia Cecilia vs. Pacheco Olvera Fransisco Raúl y Suastegui Cervantes Hugo. Cnpcyf - Especial de Arrendamiento Oral Núm. Exp. 2468/2025 Acceso Plataforma Mi Tribunal. 1 Acdo.

García Barranco Laura Elena vs. Guemes Quinto Agustín. Cnpcyf - Especial de Arrendamiento Oral Núm. Exp. 2644/2025 Prevención. 1 Acdo.

González Cosío Díaz María vs. Morales Calderón Antonio. Cnpcyf - Especial de Arrendamiento Oral Núm. Exp. 790/2025 Sin Lugar Acordar No Exhibe Ced. Profesional Lic. Ernesto Guadalupe Martínez González de la Vega. 1 Acdo.

Hernández Abad María del Carmen vs. Ramos González Bianey Monserrat. Cnpcyf - Especial de Arrendamiento Oral Núm. Exp. 2385/2025 Acdo. para Generar Bandeja de Notificación. 1 Acdo.

Hernández Méndez María Magdalena vs. Luna Castrejón Karla Yesmir y Castro Rojas Enriqueta. Cnpcyf - Especial de Arrendamiento Oral Núm. Exp. 1889/2025 Turnar para Emplaz. de Karla (Arrendataria) S. R. - Hab de Días y Horas Inhab. 1 Acdo.

Hernández Torres Gilda vs. Villagrán Hernández Israel. Cnpcyf - Especial de Arrendamiento Oral Núm. Exp. 785/2025 Turnar para Emplaz. de Israel S. R. - Hab de Horas y Días Inhab. 1 Acdo.

HSBC México, S.A., Institución de Banca Múltiple, Grupo Financiero HSBC vs. Geo Hogares Ideales, S.A. de C.V. Cnpcyf - Especial Hipotecario Oral Núm. Exp. 243/2025 No Se Obsequia Petición. 1 Acdo.

Márquez Fernández Gerardo vs. Peralta Ybarra Luis Óscar. Cnpcyf - Especial de Arrendamiento Oral Núm. Exp. 1178/2025 Acuse Ssc. 1 Acdo.

Mendoza Echeverría Fidencio su Sucesión vs. Montero Hernández Jorge Armando. Cnpcyf - Especial de Arrendamiento Oral Núm. Exp. 408/2025 Returno a Central de Notificadores y Vista Mp. 1 Acdo.

Miranda Alfeiran María Elena vs. Méndez Maldonado Moisés y Méndez Noya Diego Patrocinio. Cnpcyf - Especial de Arrendamiento Oral Núm. Exp. 2226/2025 Manifestaciones. 2 Acdos.

Muñoz Farruz Virginia Adela Josefa vs. Rubio Anaya Joanna y Rubio Chávez Patricia Guadalupe. Cnpcyf - Especial de Arrendamiento Oral Núm. Exp. 1117/2025 Enviese Correo a la Central de Actuarios. 1 Acdo.

Navarrete Moreno Susana vs. Hernández Tena Ignacio y Cuéllar Loaiza Laura. Cnpcyf - Especial de Arrendamiento Oral Núm. Exp. 2646/2025 Se Desecha Demanda Incompetencia en Razón de la Materia. 1 Acdo.

Navidad Olivares Blanca vs. Morales Corona Juan Manuel y Hernández Santiago María Teresa. Cnpcyf - Especial Hipotecario Oral Núm. Exp. 224/2025 Se Ordena Nuevas Cedulas. 1 Acdo.

Ramales Germán León Emilio vs. Contreras Velarde Raúl. Cnpcyf - Especial de Arrendamiento Oral Núm. Exp. 1689/2025 Se Ordena Nueva Cedula. 1 Acdo.

Rodríguez Zacate Ignacio Salvador vs. Rivas Avelar Guillermo Sebastián y Avelar Amador Paola y Rivas Avelar Rafael. Cnpcyf - Especial de Arrendamiento Oral Núm. Exp. 748/2025 Solic. Cancel. Folio Paola. 1 Acdo.

Scotiabank Inverlat Sa Institución de Banca Múltiple Grupo Financiero Scotiabank Inverlat vs. Garcés Pérez Miguel Ángel y Delgadillo Sánchez Alexa vs. Instituto del Fondo Nacional de la Vivienda para los Trabajadores (Infonavit). Cnpcyf - Especial Hipotecario Oral Núm. Exp. 2026/2025 Remitir Exh. a Act Vía Electrónica. 1 Acdo.

Scotiabank Inverlat, S.A. Institución de Banca Múltiple, Grupo Financiero Scotiabank Inverlat, como Fiduciaria en el Fideicomiso 11037124 vs. Martínez Vázquez Araceli y Tejeda Vázquez María Elena. Cnpcyf - Especial de Arrendamiento Oral Núm. Exp. 672/2025 Se Ordena Elaborar Cedula. 1 Acdo.

Scotiabank Inverlat, Sociedad Anónima, Institución de Banca Múltiple, Grupo Financiero Scotiabank Inverlat vs. Ostos Guiza Verónica Cintya. Cnpcyf - Especial Hipotecario Oral Núm. Exp. 438/2025 Vista Con Razon Actuarial. 1 Acdo.

Torrescano Tomasini María Cristina vs. Banco Mercantil del Norte S.A. Cnpcyf - Especial Hipotecario Oral Núm. Exp. 1667/2025 Emplazamiento. 1 Acdo.

NO PUBLICADOS

J Díaz Comunicaciones, S.A. de C.V. vs. Maze Carbon, S.A. de C.V. Cnpcyf - Especial de Arrendamiento Oral Núm. Exp. 2537/2025 Se Desecha por Razón de la Materia. 1 Acdo.

JUEZ JORGE ORTEGA CAMACHO
ACUERDOS DEL 3 DE JUNIO DEL 2025

Bienes Programados Sociedad Anónima de Capital Variable vs. Cortés Álvarez Andrea y Suárez Valenzuela Andrea. Cnpcyf - Especial Hipotecario Oral Núm. Exp. 2275/2025 Acuse (Oficialia de Partes Comun). 1 Acdo.

Cabello Sánchez Carmen vs. Pérez Correa Josefina. Cnpcyf - Medios Preparatorios a Juic. Especial de Arrendamiento Oral Núm. Exp. 211/2025 Resolución de Sala- Confirma Auto. 1 Acdo. en 88.

SOLO CONSULTA
SOLO CONSULTA
SOLO CONSULTA

Cárdenas Rioseco Mónica vs. Del Moral Rosales María Antonieta y Caballero Rosique Eduardo Antonio. Cnpcyf - Especial de Arrendamiento Oral Núm. Exp. 1103/2025 Se Toma Conocimiento del Contenido. 2 Acdos. en 88.

Cevallos Ortega Irma Laura vs. Landeros Chacón Mindy. Cnpcyf - Especial de Arrendamiento Oral Núm. Exp. 132/2025 Contesta Semovi. 1 Acdo.

Farre Roig Antonio vs. Sánchez Montero Jesús. Cnpcyf - Especial de Arrendamiento Oral Núm. Exp. 2632/2025 Admisión de Demanda. 1 Acdo.

García Cárdenas Raúl Austreberto vs. Sánchez López Elheana Karina. Cnpcyf - Especial de Arrendamiento Oral Núm. Exp. 2509/2025 Solic. de Acceso a Mi Tribunal Parte Actora. 1 Acdo.

García Cervantes Rosa María vs. Lagunes Cisneros Hiram y Cisneros Bernal Leticia. Cnpcyf - Especial de Arrendamiento Oral Núm. Exp. 556/2025 No Se Obsequia Petición. 1 Acdo.

Gojon Chabauty Josefa María vs. Barrios Madueño Grismario Alberto y Rojas Hernández Roger Alexander. Cnpcyf - Especial de Arrendamiento Oral Núm. Exp. 561/2025 Turnar para Emplaz. de Grismario - - C. R. - Hab Días y Horas Inahb. 2 Acdos.

Goyos Chávez Manuel vs. Chávez Rodríguez Sergio. Cnpcyf - Especial de Arrendamiento Oral Núm. Exp. 2649/2025 Desechamiento por Incompetencia. 1 Acdo.

Hernández Albarreza José Guillermo vs. Barajas Castro Paulina y Castro Sandoval Juana María. Cnpcyf - Especial de Arrendamiento Oral Núm. Exp. 1460/2025 Vista a Act Con Razón Actuarial (Juana María - Fiad - S. R.). 2 Acdos.

Inmobiliaria Price Center S. C vs. Mugrabi Simantob Emy. Cnpcyf - Especial de Arrendamiento Oral Núm. Exp. 982/2025 Constancia de Envio de Correo. 1 Acdo.

Instituto del Fondo Nacional de la Vivienda para los Trabajadores vs. Demerutis Armenta Evanggelos. Cnpcyf - Especial Hipotecario Oral Núm. Exp. 1007/2025 Vista Con Razon Actuarial. 1 Acdo.

López Mondragón Veronika vs. Delgado Peña Rosalba Noelia. Cnpcyf - Especial Hipotecario Oral Núm. Exp. 872/2025 Esetese a Lo Ordendo en Diverso Prov. de la Fecha. 2 Acdos.

López Velázquez Verónica Georgina vs. Márquez Yáñez René. Cnpcyf - Especial de Arrendamiento Oral Núm. Exp. 2442/2025 Acceso a Plataforma Mi Tribunal. 1 Acdo.

Lozano Santacruz Sara vs. Olivares Ríos Juan. Cnpcyf - Especial de Arrendamiento Oral Núm. Exp. 1865/2025 Se Ordena Girar Oficio a Colegiado a Fin. de que Remita Demanda de Amparo y Se Rinda en Informe Justificado. 1 Acdo. en Cuad. Amp.

Martínez Godínez Gabriel vs. Vega Sánchez Katty Elizabeth y Rivera Hernández Diego Alberto. Cnpcyf - Especial de Arrendamiento Oral Núm. Exp. 794/2025 Razón Actuarial Se Da Vista. 1 Acdo.

Morales Gómez José Ángel vs. Guzmán Robledo Guadalupe Julieta. Cnpcyf - Especial de Arrendamiento Oral Núm. Exp. 2131/2025 Razón Actuarial Emplazada. 1 Acdo.

Rey Bosch Ricardo vs. Villanueva Mayorga Marilin. Cnpcyf - Especial de Arrendamiento Oral Núm. Exp. 1374/2025 Se Ordena Nueva Cedula (Hab D y H). 1 Acdo.

Reyes Corona Oswaldo vs. Cabrera Vázquez María Hortencia. Cnpcyf - Especial de Arrendamiento Oral Núm. Exp. 2698/2025 Requerimiento. 1 Acdo.

Scotiabank Inverlat S.A., Institución de Banca Múltiple, Grupo Financiero Scotiabank Inverlat vs. Salazar Oliva Edgardo. Cnpcyf - Especial Hipotecario Oral Núm. Exp. 2397/2025 Asignación de Sala. 1 Acdo. en 88.

Scotiabank Inverlat, Sociedad Anónima, Institución de Banca Múltiple, Grupo Financiero Scotiabank Inverlat vs. Medel Lara Julio César y Carreón Delgado Laura. Cnpcyf - Especial Hipotecario Oral Núm. Exp. 2171/2025 Se Ordena Nueva Ced. (Hab D y H + Acompaña). 1 Acdo.

Veiga Ortega Olivia vs. Maldonado Barajas Rafael y Morales Valencia Margarita. Cnpcyf - Especial de Arrendamiento Oral Núm. Exp. 169/2025 Razones Actuariales. 1 Acdo.

JUEZ FERNANDO NAVARRETE AMÉZQUITA
ACUERDOS DEL 3 DE JUNIO DEL 2025

Ballinaq Cermeño María Antonieta vs. Aguillon Ramírez Gilberto de Jesús y Ramírez Miranda Claudia Juana. Cnpcyf - Especial de Arrendamiento Oral Núm. Exp. 13/2024 Emplaz. Realizado. 1 Acdo.

Banco Santander México S a Institución de Banca Múltiple Grupo Financiero Santander México vs. Espinosa Cerón Roberto Rosendo y Muñoz Jiménez Ana Karen vs. Instituto del Fondo Nacional de la Vivienda para los Trabajadores. Cnpcyf - Especial Hipotecario Oral Núm. Exp. 2278/2025 Aut. Abog. Patr. y Subst. 1 Acdo.

Banco Santander México Sociedad Anónima Institución de Banca Múltiple Grupo Financiero Santander México vs. Adame Brana José Manuel. Cnpcyf - Especial Hipotecario Oral Núm. Exp. 206/2025 Aprueba Convenio. 1 Acdo.

Banco Santander México, Sociedad Anónima Institución de Banca Múltiple, Grupo Financiero Santander México vs. Rodríguez Garfias Elisa. Cnpcyf - Especial Hipotecario Oral Núm. Exp. 1846/2025 Se Ordena Nueva Cedula (Hab D y H). 1 Acdo.

Buenrostro Martín Gabriela vs. Unión de Crédito del Valle de México S.A. de C.V. Cnpcyf - Especial Hipotecario Oral Núm. Exp. 181/2025 Se Ordena Nueva Cédula. 1 Acdo.

Escamilla Arteaga Severa y Miranda Orihuela Heriberto vs. Fuentes Martínez María Magdalena y Construcción y Comercio S.A. y Rivas Medina Ricardo y Servicios Efectivos de Recuperación, S. de R. L. D. C.V. y Instituto de la Función Registral del Estado de México. Cnpcyf - Especial Hipotecario Oral Núm. Exp. 2503/2025 Acceso Plataforma Mi Tribunal. 1 Acdo.

Expansive Realty Sapi de C.V. Ifc vs. Velero Verde Sapi de C.V. y Casares Gutiérrez David y Taracena Sanz Matilde Doria. Cnpcyf - Especial Hipotecario Oral Núm. Exp. 2638/2025 Prevención. 1 Acdo.

Hernández Alavez Deborah Citlalli vs. Ramírez Alcántara Joel Isidro. Cnpcyf - Especial de Arrendamiento Oral Núm. Exp. 2618/2025 Sin Acceso a Seguimiento- Actor. 1 Acdo.

Lamas Kobashi Herlinda Laura vs. Castillo Pérez Marco Adrián. Cnpcyf - Especial de Arrendamiento Oral Núm. Exp. 2662/2025 Prevención. 1 Acdo.

López Ayala Jorge vs. Ramírez Sánchez Francisco y Rodríguez Olvera Gabriela. Cnpcyf - Especial de Arrendamiento Oral Núm. Exp. 942/2025 Elaboración de Ced. y Returno a la Central de Notificadores. 1 Acdo.

Mpoutou Laetitia Giliane Baudet vs. Banca Mifel Sa Ibm Fideicomiso 1979 2014. Cnpcyf - Especial de Arrendamiento Oral Núm. Exp. 1961/2025 Turnar para Emplaz. S. R. - Hab Días y Horas Inhab. 1 Acdo.

Sánchez Fuentes Yara vs. Gómez Torres Óscar. Cnpcyf - Especial de Arrendamiento Oral Núm. Exp. 1707/2025 Emplaz. de Óscar. 1 Acdo.

Sandeals S.A. de C.V. vs. Sehocd S.A. de C.V. y Torres Álvarez Rafael y Torres Álvarez Marina. Cnpcyf - Especial Hipotecario Oral Núm. Exp. 2268/2025 No Ha Lugar a Incorporar el Instrumento Notarial como Actuación Procesal. 1 Acdo.

Santillán Zárate David Hugo vs. Romero Artega Arturo y Rodea Domiguez María del Carmen. Cnpcyf - Especial de Arrendamiento Oral Núm. Exp. 1785/2025 Razon Actuarial Emplaz. del Dem. Arturo Romero Artega. 1 Acdo.

Sarabia Calleja Francisco vs. Peñaloza Moya Omar Hasan. Cnpcyf - Especial de Arrendamiento Oral Núm. Exp. 1365/2025 Turnar para Emplaz. de Omar C. R. - Hab Días y Horas Inahb. 1 Acdo.

Soto y Miranda María del Carmen vs. Deleon Arroyo Gabriel Adolfo y Chozas Zambrana Pablo. Cnpcyf - Especial de Arrendamiento Oral Núm. Exp. 1340/2025 Razón Actuarial Se Da Vista. 2 Acdos.

NO PUBLICADOS

Sandeals S.A. de C.V. vs. Sehocd S.A. de C.V. y Torres Álvarez Rafael y Torres Álvarez Marina. Cnpcyf - Especial Hipotecario Oral Núm. Exp. 2268/2025 Se Admite Demanda. 1 Acdo.

JUEZ HÉCTOR FLORES REYNOSO
ACUERDOS DEL 3 DE JUNIO DEL 2025

Adames y Suari Guillermo Ramón vs. Carrera Vargas Daniel y Taboada Gantes Rosa María. Cnpcyf - Especial Hipotecario Oral Núm. Exp. 2039/2025 Vista a Act Con Razón Actuarial - Rosa María - (Difiere la Colonia). 2 Acdos.

Arana Castaños Axeel Miguel vs. Sánchez Osornio Israel. Cnpcyf - Especial de Arrendamiento Oral Núm. Exp. 416/2025 Turnar para Emplaz. de Israel C. R. 1 Acdo.

Banco Invex Sociedad Anónima Institución de Banca Múltiple Invex Grupo Financiero Fiduciario en su Carácter de Fiduciario en el Fideicomiso Irrevocable de Administración Fuente de Pago y Garantía Identificado Con el Número 1055 vs. Viveros Calderón

SOLO CONSULTA
SOLO CONSULTA
SOLO CONSULTA

Gabriela y Mora Velázquez Rubén vs. Sociedad Hipotecaria Federal Sociedad Nacional de Crédito Institución de Banca de Desarrollo y. Cnpcyf - Especial Hipotecario Oral Núm. Exp. 1151/2025 Oficios de Busqueda y Localización. 1 Acdo.

Banco Santander México Sociedad Anónima Institución de Banca Múltiple, Grupo Financiero Santander México vs. Baje Bustamante Carlos. Cnpcyf - Especial Hipotecario Oral Núm. Exp. 1065/2025 Sin Lugar a Acordar Lo Solicitado. 1 Acdo.

Bienes Programados Sociedad Anónima de Capital Variable vs. Ríos Prado Damaris Montserrat y Prado Delgado Olga Olivia. Cnpcyf - Especial Hipotecario Oral Núm. Exp. 2053/2025 Razón Actuarial Se Da Vista. 2 Acdos.

Briseño Ojeda Yolanda vs. Ortega Pérez José Antonio. Cnpcyf - Especial de Arrendamiento Oral Núm. Exp. 2098/2025 Emplaz. Realizado. 1 Acdo.

Castañeda de la Cruz Gibran Miguel vs. De la Cruz Torres Minerva y Castañeda de la Cruz Gibran Miguel. Cnpcyf - Especial de Arrendamiento Oral Núm. Exp. 2064/2025 Vista Con Razon Actuarial. 1 Acdo.

Chávez Anguiano Gabriela vs. Alemán Angelini Leticia y Cortés Alvarado Rodrigo. Cnpcyf - Especial de Arrendamiento Oral Núm. Exp. 678/2025 Se Admitió la Demanda de Amparo. 1 Acdo. en Cuad. Amp.

Dagdug Kalife Alfredo vs. Sánchez Suárez Tanya Iveth y Familiar Garcés Carlos. Cnpcyf - Especial de Arrendamiento Oral Núm. Exp. 120/2025 Acuse de Ined. 2 Acdos.

Durán San Vicente Edgardo vs. Carbajal Flores Carlos Armando. Cnpcyf - Especial de Arrendamiento Oral Núm. Exp. 100/2025 Manifestaciones. 1 Acdo.

García Martínez María de Los Dolores vs. Guevara Almeida Leopoldo. Cnpcyf - Especial de Arrendamiento Oral Núm. Exp. 2022/2025 Emplaz. de Leopoldo. 1 Acdo.

Gutiérrez Monzalvo Óscar vs. Espinosa Soto Alfredo y Cervantes Ávila Adonay. Cnpcyf - Especial de Arrendamiento Oral Núm. Exp. 2113/2025 Queja. 1 Acdo. en 88.

Inmobiliaria Jotufa S.A. de C.V. vs. Moreno Villanueva Edgar Tonatiuh. Cnpcyf - Especial de Arrendamiento Oral Núm. Exp. 338/2025 Estese. 1 Acdo.

Inmobiliaria Ronale S.A. de C.V. vs. Sánchez Madrid Rocío del Pilar y Mora Servín María Refugio. Cnpcyf - Especial de Arrendamiento Oral Núm. Exp. 876/2025 Se Ordena Nueva Cedula. 1 Acdo.

Navarrete Solano Julieta vs. Montes Navarrete Ivonne. Cnpcyf - Especial de Arrendamiento Oral Núm. Exp. 2539/2025 Sin Acceso a Seguimiento- Actor. 1 Acdo.

Olivares Chávez Alejandra vs. Camacho Domínguez Daniel. Cnpcyf - Especial de Arrendamiento Oral Núm. Exp. 2675/2025 Desechamiento X Incompetencia. 1 Acdo.

Rosales Mendoza Víctor Alejandro vs. Hernández Loyola Alejandro y Hernández del Ángel Roberto. Cnpcyf - Especial de Arrendamiento Oral Núm. Exp. 967/2025 Admisión de Amparo. 1 Acdo. en Cuad. Amp.

Scotiabank Inverlat S.A., Institución de Banca Múltiple, Grupo Financiero Scotiabank Inverlat vs. Ávila Márquez Francisco. Cnpcyf - Especial Hipotecario Oral Núm. Exp. 440/2025 Se Solicita a Central de Notificadores Informe Tramite Dado a Cedula de Notificación. 1 Acdo.

Scotiabank Inverlat Sa Institución de Banca Múltiple Grupo Financiero Scotiabank Inverlat vs. Vázquez Manríquez Francisco Javier. Cnpcyf - Especial Hipotecario Oral Núm. Exp. 2717/2025 Admisión de Demanda. 1 Acdo.

Villalba Ortiz Paloma vs. Antonios Dany y Chahine Charbel. Cnpcyf - Juris. Voluntaria para Juic. Especial de Arrendamiento Oral Núm. Exp. 2701/2025 Se Desecha por Razón de la Materia. 1 Acdo.

JUEZ FELIPE DE JESÚS RODRÍGUEZ DE MENDOZA
ACUERDOS DEL 3 DE JUNIO DEL 2025

Avalie S.A. P. I. de C.V. Sofom E. N. R. y Estrada Sierra Óscar vs. Salgado Negrete Georgina Isabel y Pages Salgado Georgina Daniela y Pages Salgado Andrea Enny y Pages Salgado José Andrés. Cnpcyf - Especial Hipotecario Oral Núm. Exp. 1259/2025 Vista Con Razones Actuariales. 1 Acdo.

Banco Mercantil del Norte, S.A., Institución de Banca Múltiple, Grupo Financiero Banorte vs. Fuentes Mendoza Alma Delia vs. Instituto del Fondo Nacional de la Vivienda para los Trabajadores (Infonavit). Cnpcyf - Especial Hipotecario Oral Núm. Exp. 644/2025 Razón Actuarial Se Da Vista. 1 Acdo.

BBVA México S a Institución de Banca Múltiple Grupo Financiero BBVA México vs. Martínez Rogers Rodolfo Arturo. Cnpcyf - Especial Hipotecario Oral Núm. Exp. 656/2025 Envio de Correo a la Actora. 1 Acdo.

BBVA México Sa Institución de Banca Múltiple Grupo Financiero BBVA México vs. Solís Carballo Ángel Eduardo. Cnpcyf - Especial Hipotecario Oral Núm. Exp. 840/2025 Contestación Ine. 1 Acdo.

Everardo Degan Pedro Luis vs. Cruz Navarrete Víctor Manuel. Cnpcyf - Especial de Arrendamiento Oral Núm. Exp. 2466/2025 Designa Abogado Patrono, Datos de Localización y Autorizaciones. 1 Acdo.

García Vigil J. Mario vs. Romero Almazán Érika. Cnpcyf - Especial de Arrendamiento Oral Núm. Exp. 832/2025 Vista Razón Actuarial. 1 Acdo.

Gutiérrez Flores Verania Yasmín vs. Sánchez López Macaria Gabriela. Cnpcyf - Especial de Arrendamiento Oral Núm. Exp. 2402/2025 Emplaz. Realizado. 1 Acdo.

Inmobiliaria Ilhuicamin S. C vs. Díaz Ángel Ramón. Cnpcyf - Especial de Arrendamiento Oral Núm. Exp. 2068/2025 Emplaz. Realizado. 1 Acdo.

Inmobiliaria Puente Viesgo vs. Lozada Álvarez Luis Margarito y Álvarez de Jesús Juana. Cnpcyf - Especial de Arrendamiento Oral Núm. Exp. 1254/2025 No Ha Lugar a Acordar de Conformidad. 1 Acdo.

Lance Hassey Francisco Antonio de Jesús vs. Vázquez del Mercado Benshimol Jorge Alberto y Benshimol Medina Julieta. Cnpcyf - Especial de Arrendamiento Oral Núm. Exp. 2076/2025 Emplaz. de Jorge Alberto. 1 Acdo.

Nava Hernández Diana Araceli vs. Cruz Alcántara Jazmín Alejandra. Cnpcyf - Especial de Arrendamiento Oral Núm. Exp. 2453/2025 Autorizaciones (Manifiesta Ser de Grupo Vulnerable). 1 Acdo.

Ortiz Flores Silvia vs. Alvarado Gutiérrez José Francisco. Cnpcyf - Especial de Arrendamiento Oral Núm. Exp. 2547/2025 Proporcina Datos para Oír y Recibir Notif. y Abogado Patrono. 1 Acdo.

Rosales Salazar Roberto vs. Cacique Velasco Irma. Cnpcyf - Especial de Arrendamiento Oral Núm. Exp. 1639/2025 Act Precisa Dom. de Dem - Turnar para Emplaz. de Irma C. R. 1 Acdo.

Ruíz Álvarez Velia vs. Aguilar Abarca Tiaret Janet. Cnpcyf - Especial de Arrendamiento Oral Núm. Exp. 2665/2025 Admisión de Demanda. 1 Acdo.

Sánchez de Villa David Octavio vs. Banca Confía S N C. Cnpcyf - Especial Hipotecario Oral Núm. Exp. 2609/2025 Prevención. 1 Acdo.

Suárez Trabanco María Josefa Matilde vs. Martínez Campos Jorge Arturo. Cnpcyf - Especial de Arrendamiento Oral Núm. Exp. 892/2025 Turnar para Emplaz. de Jorge - - C. R - Hab Días y Horas Inahb. 1 Acdo.

UNIDAD DE GESTIÓN JUDICIAL TIPO 2 MATERIA CIVIL ETAPA PRELIMINAR, JUICIO Y EJECUCIÓN NÚMERO 1

JUEZ YASSMIN ALONSO TOLAMATL
ACUERDOS DEL 3 DE JUNIO DEL 2025

Banco Mercantil del Norte, S. A, Institución de Banca Múltiple Grupo Financiero Banorte vs. Nieto Vázquez José Carlos. Cnpcyf - Especial Hipotecario Oral Núm. Exp. 372/2025 Auto de Recepción. 2 Acdos.

Durán San Vicente Edgardo vs. Hernández Santana Guillermo Silviano. Cnpcyf - Especial de Arrendamiento Oral Núm. Exp. 99/2025 Certificación de Promociones. 1 Acdo.

JUEZ MIEL ANET SILVA GARCÍA
ACUERDOS DEL 3 DE JUNIO DEL 2025

López Vargas Diego Eduardo vs. Aguirre Flores Elban Kasuki. Cnpcyf - Especial de Arrendamiento Oral Núm. Exp. 1100/2025 Remite Proveído. 3 Acdos.

De León Fabiel Hugo vs. Espinoza Ramírez Juan Carlos y Espinoza Garrido Carlos. Cnpcyf - Especial de Arrendamiento Oral Núm. Exp. 643/2025 Certificación de Promociones. 1 Acdo.

JUEZ ADRIANA BENILDE SÁNCHEZ ORTEGA
ACUERDOS DEL 3 DE JUNIO DEL 2025

Instituto del Fondo Nacional de la Vivienda para los Trabajadores vs. Andrade Tapia Néstor. Cnpcyf - Especial Hipotecario Oral Núm. Exp. 999/2025 Apercibimiento de Multa. 2 Acdos.

SOLO CONSULTA
SOLO CONSULTA
SOLO CONSULTA

Ruíz Pérez Rubisel vs. Domínguez Ruíz Edel. Cnpcyf - Especial de Arrendamiento Oral Núm. Exp. 820/2025 Certificación Correo Demandado. 2 Acdos.
Sentencia

JUEZ MAURICIO RAMÍREZ MEDINA
ACUERDOS DEL 3 DE JUNIO DEL 2025

Vázquez Corzo María Magdalena vs. Viscarra Huerta Federico Leónides. Cnpcyf - Especial de Arrendamiento Oral Núm. Exp. 954/2025 Contestación de Oficio Opc. 1 Acdo.

JUEZ FERNANDO SERRANO GARCÍA
ACUERDOS DEL 3 DE JUNIO DEL 2025

Arrellano Ramírez José Guilllermo vs. Oñate Farfán Rafael. Cnpcyf - Especial de Arrendamiento Oral Núm. Exp. 16/2024 Sin Lugar a Acordar por No Formar Parte del Juicio. 1 Acdo.
Rico Cadavieco María Salome vs. Ángeles Ramírez Jesús. Cnpcyf - Especial de Arrendamiento Oral Núm. Exp. 589/2025 Auto de Recepción. 2 Acdos.
SENTENCIA
Basurto Garduño José vs. Vieyra Muñoz Elizabeth. Cnpcyf - Especial de Arrendamiento Oral Sent. Def. 1 Núm. Exp. 922/2025

JUEZ HUGUET RODRÍGUEZ GODÍNEZ
ACUERDOS DEL 3 DE JUNIO DEL 2025

Aranda Ceja Eloísa vs. Morales Lázaro Adriana Guadalupe y Morales Garavitos Raúl. Cnpcyf - Especial de Arrendamiento Oral Núm. Exp. 793/2025 Aclaración de Sent. Definitiva. 1 Acdo.
Bayo Melean Raúl vs. Canales Islas Diana Enid. Cnpcyf - Especial de Arrendamiento Oral Núm. Exp. 98/2025 Mi Tribunal/ Aceptado. 2 Acdos.
BBVA México S a Institución de Banca Múltiple Grupo Financiero BBVA México vs. Sánchez González Marco Alan. Cnpcyf - Especial Hipotecario Oral Núm. Exp. 293/2025 Juic. Concluido y Remisión Al Archivo. 1 Acdo.
Gutiérrez Rodríguez Ruth Edisa Rafaela vs. López Garza María Antonia Hortensia y Castillo Varela Luis Ernesto. Cnpcyf - Especial Hipotecario Oral Núm. Exp. 949/2025 Se Da Vista Con Oficio. 2 Acdos.

UNIDAD DE GESTIÓN JUDICIAL TIPO 2 MATERIA CIVIL ETAPA PRELIMINAR, JUICIO Y EJECUCIÓN NÚMERO 2

JUEZ YANETH KARINA HERNÁNDEZ NICOLÁS
ACUERDOS DEL 3 DE JUNIO DEL 2025

Gómez Mayen Ailyn Ebenezer vs. Zárate González Gilberto. Cnpcyf - Especial de Arrendamiento Oral Núm. Exp. 78/2025 por Hechas Sus Manifestaciones. 1 Acdo. 2 Acdos. en 86.
Scotiabank Inverlat S.A., Institución de Banca Múltiple, Grupo Financiero Scotiabank Inverlat vs. Suk Lee Won. Cnpcyf - Especial Hipotecario Oral Núm. Exp. 514/2025 Enviar a Central de Notificadores. 1 Acdo.

JUEZ HAYDEE DE LA ROSA GARCÍA
ACUERDOS DEL 3 DE JUNIO DEL 2025

Choreño Rico Seidy Luisa vs. Olmos Franco Mónica y Olmos Durán Sergio Antonio. Cnpcyf - Especial de Arrendamiento Oral Núm. Exp. 52/2025 Recepción de Oficio. 2 Acdos.
Luna Cordero Jesús vs. Venegas Trejo Ivonne Nayei. Cnpcyf - Especial de Arrendamiento Oral Núm. Exp. 171/2025 Deberá Estar. 2 Acdos.
Luna Cordero Jesús vs. Venegas Trejo Ivonne Nayei. Cnpcyf - Especial de Arrendamiento Oral Núm. Exp. 171/2025 1 Contesta Agravios. 1 Acdo. en 86.
Martínez Delgadillo Leticia vs. Jiménez Martínez Guillermo. Cnpcyf - Especial de Arrendamiento Oral Núm. Exp. 822/2025 Recordatorio de Audiencia. 2 Acdos.
Scotiabank Inverlat S.A., Institución de Banca Múltiple, Grupo Financiero Scotiabank Inverlat vs. Ramírez Sarabia Juan y Osorio Marquina Agustina Rebeca. Cnpcyf - Especial Hipotecario Oral Núm. Exp. 373/2025 Desahogo de Vista y Apel. Adhesiva. 1 Acdo. en 86.

JUEZ RAÚL CASTILLO VEGA
ACUERDOS DEL 3 DE JUNIO DEL 2025

Instituto del Fondo Nacional de la Vivienda para los Trabajadores (Infonavit) vs. Martínez de la Serna Rubén Omar y Venegas Contreras Lucero Mireya. Cnpcyf - Especial Hipotecario Oral Núm. Exp. 65/2024 Recordatorio de Audiencia. 3 Acdos.
Instituto del Fondo Nacional de la Vivienda para los Trabajadores vs. Ruíz Cervantes Luis Manuel y Soto Reséndiz Nora. Cnpcyf - Especial Hipotecario Oral Núm. Exp. 94/2024 Ha Causado Ejecutoria, Concluido. 1 Acdo.
SENTENCIA
Álvarez Carbajal Yazmín vs. Flores Lorrabaquio Raquel. Cnpcyf - Especial de Arrendamiento Oral Sent. Def. 1 Núm. Exp. 133/2025

JUEZ ALEJANDRO HERNÁNDEZ TLECUITL
ACUERDOS DEL 3 DE JUNIO DEL 2025

Banca Afirme, Sociedad Anónima, Institución de Banca Múltiple, Afirme Grupo Financiero vs. Silva López Sandra Edith. Cnpcyf - Especial Hipotecario Oral Núm. Exp. 20/2025 Reb. Contestación de Agravios. 3 Acdos.
Noriega Cué Consuelo vs. Teloxa Juárez Elvia. Cnpcyf - Especial de Arrendamiento Oral Núm. Exp. 317/2025 Recordatorio de Fecha de Aud. Parte Actora. 2 Acdos.

JUEZ ALMA ANGÉLICA VÁZQUEZ GONZÁLEZ
ACUERDOS DEL 3 DE JUNIO DEL 2025

Scotiabank Inverlat, S.A., Institución de Banca Múltiple, Grupo Financiero Scotiabank Inverlat vs. Ortega Lara Carlos Eduardo. Cnpcyf - Especial Hipotecario Oral Núm. Exp. 420/2025 Termino de Etapa Postulatoria y Envió a Sistemas de Audiencias. 1 Acdo.

UNIDAD DE GESTIÓN JUDICIAL TIPO 2 MATERIA CIVIL ETAPA PRELIMINAR, JUICIO Y EJECUCIÓN NÚMERO 3

JUEZ ROSA LINDA MARURE REYES
ACUERDOS DEL 3 DE JUNIO DEL 2025

Banco Santander México, Sociedad Anónima, Institución de Banca Múltiple, Grupo Financiero Antander México vs. Torregrosa Armentia Francisco Javier. Cnpcyf - Especial Hipotecario Oral Núm. Exp. 901/2025 Certificación de Notif. por Correo. 1 Acdo.
Hernández Álvarez Marco Antonio vs. Velasco González Gustavo Gabriel. Cnpcyf - Especial de Arrendamiento Oral Núm. Exp. 579/2025 Certificación de Notif. de Radicación. 1 Acdo.

JUEZ MITZI AQUINO CRUZ
ACUERDOS DEL 3 DE JUNIO DEL 2025

Herrera Hernández María del Carmen vs. Acosta Aguilar Carlos. Cnpcyf - Especial de Arrendamiento Oral Núm. Exp. 718/2025 Auto de Radicación. 1 Acdo.
Scotiabank Inverlat Sa Institución de Banca Múltiple Grupo Financiero Scotiabank Inverlat vs. Suárez Hernández Eduardo. Cnpcyf - Especial Hipotecario Oral Núm. Exp. 524/2025 Link Reunion de Trabajo. 1 Acdo.
NO PUBLICADOS
Herrera Hernández María del Carmen vs. Acosta Aguilar Carlos. Cnpcyf - Especial de Arrendamiento Oral Núm. Exp. 718/2025 Térm. de Etapa Sistema de Audiencias y Envío a Etapa de Ejecución. 1 Acdo.

JUEZ LETICIA MEDINA TORRENTERA
ACUERDOS DEL 3 DE JUNIO DEL 2025

Banco Santander México Sociedad Anónima Institución de Banca Múltiple Grupo Financiero Santander México vs. Romero Peralta Heriberto. Cnpcyf - Especial Hipotecario Oral Núm. Exp. 108/2025 Radicación. 1 Acdo.

SOLO CONSULTA
SOLO CONSULTA
SOLO CONSULTA

Ocariz Suárez Mario Isaías vs. Abundis Rivera Agustín. Cnpcyf - Especial de Arrendamiento Oral Núm. Exp. 453/2025 Certificación de Notifiaci´N por Correo Ejecutado. 2 Acdos.

JUEZ HOLBIN GUADALUPE PÉREZ LÓPEZ
ACUERDOS DEL 3 DE JUNIO DEL 2025

Gayol y Mangino Rafael Mauricio vs. Araujo Huerta Emma del Carmen y Araujo Nava Sergio Manuel. Cnpcyf - Especial de Arrendamiento Oral Núm. Exp. 742/2025 Certificación Envió de Correo. 1 Acdo.

JUEZ DAVID LÓPEZ RECHY
ACUERDOS DEL 3 DE JUNIO DEL 2025

Rojas Rangel Mario Alberto vs. Fragoso Vilchis Julio César. Cnpcyf - Especial de Arrendamiento Oral Núm. Exp. 560/2025 Auto de Radicación. 2 Acdos.

Scotiabank Inverlat S.A., Institución de Banca Múltiple, Grupo Financiero Scotiabank Inverlat vs. Leyva Cañas Sonia Noemí. Cnpcyf - Especial Hipotecario Oral Núm. Exp. 829/2025 Certificación de Acuse de Envío por Correo. 1 Acdo.

JUEZ EDMUNDO VÁSQUEZ MARTÍNEZ
ACUERDOS DEL 3 DE JUNIO DEL 2025

Camacho Isaac Martha Lucía vs. Mendoza de la Riva Jorge Armando. Cnpcyf - Especial de Arrendamiento Oral Núm. Exp. 497/2025 Juic. Terminado. 1 Acdo.

Montiel Hernández Rafael vs. Ramírez Mondragón José Julián Inés. Cnpcyf - Especial de Arrendamiento Oral Núm. Exp. 63/2025 Acdo. de Autorización. 1 Acdo.

Rosado Robles Enrique Manuel vs. Herrera Sánchez José Luis y Herrera Sánchez Lizbeth. Cnpcyf - Especial de Arrendamiento Oral Núm. Exp. 508/2025 Se Envia Correo de Radicación Al Actor. 1 Acdo.

UNIDAD DE GESTIÓN JUDICIAL TIPO 2 MATERIA FAMILIAR ETAPA POSTULATORIA NÚMERO 1

SIN PUBLICACIONES

UNIDAD DE GESTIÓN JUDICIAL TIPO 2 MATERIA FAMILIAR ETAPA PRELIMINAR, JUICIO Y EJECUCIÓN NÚMERO 1

SIN PUBLICACIONES

UNIDAD DE GESTIÓN JUDICIAL TIPO 2 MATERIA FAMILIAR ETAPA PRELIMINAR, JUICIO Y EJECUCIÓN NÚMERO 2

SIN PUBLICACIONES

UNIDAD DE GESTIÓN JUDICIAL TIPO 2 DE EXHORTOS NÚMERO 1

JUEZ JULIO CÉSAR MARTÍNEZ ESCAMILLA
ACUERDOS DEL 3 DE JUNIO DEL 2025

Agroproductos San Rafael S.A. vs. Fondo de Aseguramiento Agrícola Hortifruticolas del Mayo y Agrosemex S.A. Otros Núm. Exp. 19399/2025 1 Acdo. en Exhorto.

Aguilar Sosa Aurelio vs. Santos Hernández Carmela y Aguilar Santos Óscar David y Aguilar Santos Víctor Alfonso. Cnpcyf - Alimentos Núm. Exp. 19365/2025 Oficio. 1 Acdo. en Exhorto.

Agúndez Álvarez Alberto y Tapia Carrillo María Magdalena vs. Sociedad Hipotecaria Federal, Sociedad Nacional de Crédito, Institución de Banca de Desarrollo y Otros. Ord. Civil Núm. Exp. 19359/2025 Exh. para Emplazamiento. 1 Acdo. en Exhorto.

Altpromex, S.A. de C.V. vs. Suplementos Marinos de México, S.A. de C.V. y Otro y Reyes Ruíz Armando. Vía de Apremio Núm. Exp. 2680/2025 No Ha Lugar. 1 Acdo. en Exhorto.

Amézcua Torres Carlos Eduardo vs. Medina González Beatriz. Otros Núm. Exp. 19341/2025 Emplazamiento. 1 Acdo. en Exhorto.

Arenas García Edith vs. García Brígido Juan Carlos. Otros Núm. Exp. 19530/2025 1 Acdo. en Exhorto.

Arias Feria Aldrubandiz Dominga vs. Paredes Domínguez Héctor Manuel. Cnpcyf - Alimentos Núm. Exp. 10482/2025 Acuerdo. 1 Acdo. en Exhorto.

Arreola Ríos Mayra Elena vs. Ríos Ríos María Leonila. Otros Núm. Exp. 19482/2025 1 Acdo. en Exhorto.

Asesoría en Seguridad Indistrial S. C vs. Maren Marine Energy S.A. P. I. de C.V. Oral Mercantil Núm. Exp. 19348/2025 Emplazar. 1 Acdo. en Exhorto.

Avendaño Coto Verónica vs. Núñez Huerta Juan. Otros Núm. Exp. 19507/2025 1 Acdo. en Exhorto.

Banca Serfín vs. Sarquiz Jorge y Moreno Morales Amelia. Ejecutivo Mercantil Núm. Exp. 19466/2025 Oficio. 1 Acdo. en Exhorto.

Banco Mercantil del Norte S.A. Institución de Banca Múltiple Grupo Financiero Banorte vs. Wong Alonso Iván Ismael. Especial Hipotecario Núm. Exp. 2923/2025 2 Acdos. en Exhorto.

Banco Mercantil del Norte, Sociedad Anónima, Institución de Banca Múltiple, Grupo Financiero Banorte vs. Chávez Badillo Vicente Luis. Especial Hipotecario Núm. Exp. 19039/2025 1 Acdo. en Exhorto.

Banco Nacional de México, Sociedad Anónima Integrante del Grupo Financiero Banamex vs. García García Gustavo y Otra. Especial Hipotecario Núm. Exp. 19360/2025 Notificación. 1 Acdo. en Exhorto.

Banco Santander México, S.A., Institución de Banca Múltiple Grupo Financiero Santander México vs. Valdés Ruíz Beatriz Aurora. Ejecutivo Mercantil Núm. Exp. 19231/2025 Exh. Sin Tramite por Siara. 1 Acdo. en Exhorto.

Banco Santander México, Sociedad Anónima, Institución de Banca Múltiple Grupo Financiero Santander México vs. Mandujano Martínez María Eugenia. Especial Hipotecario Núm. Exp. 10793/2025 Prevención. 1 Acdo. en Exhorto.

Banco Santander México, Sociedad Anónima, Institución de Banca Múltiple, Grupo Financiero Santander México vs. González Chávez Ramón Jesús. Ejecutivo Mercantil Núm. Exp. 19242/2025 1 Acdo. en Exhorto.

Banco Satander México S.A. Institución de Banca Múltiple Grupo Financiero Santander México vs. Mendoza Leal Víctor Gerardo. Oral Mercantil Núm. Exp. 19233/2025 1 Acdo. en Exhorto.

Barriento Ramírez Pedro vs. Bahena García Alejandra Paola. Otros Núm. Exp. 19330/2025 Oficio. 1 Acdo. en Exhorto.

Bautista Borromeo María Antonia vs. Ochoa Pavón Germán. Otros Núm. Exp. 19281/2025 1 Acdo. en Exhorto.

BBVA México S.A. I. B. M. Grupo Financiero BBVA México vs. Serrano Loyo Jesús y Perdomo Villalvazo Nancy Gabriela. Especial Hipotecario Núm. Exp. 16215/2025 1 Acdo. en Exhorto.

Berecochea Ramírez Mario Alberto vs. Berecochea García Jorge Alberto. Otros Núm. Exp. 18729/2025 Oficio Alimentos. 1 Acdo. en Exhorto.

Bernabé Castellanos Jaime vs. Franco Mosso Celia y Otros y Bernabé Francisco Yaneli y Berbabe Francisco Saúl. Cnpcyf - Alimentos Núm. Exp. 6955/2025 Elaborar Cedulas. 1 Acdo. en Exhorto.

Bizarro Muro Alma Rosa vs. Huizar Hernández Víctor. Alimentos Núm. Exp. 1670/2025 1 Acdo. en Exhorto.

Botello Espinosa Jaime vs. Arteaga Valencia Alberto y Otro. Ord. Civil Núm. Exp. 11143/2025 Vista. 1 Acdo. en Exhorto.

Briceño Carballo Karen María vs. Sustaita Brambila Arturo. Cnpcyf - Alimentos Núm. Exp. 19370/2025 Exh. Con Oficio Elaborado. 1 Acdo. en Exhorto.

Buen Capital S.A. de C.V. en Lo Sucesión Buen Capital vs. Nubek S.A. de C.V. y Romano Ramos Gabriel de Jesús y Otra vs. Ge Money Home Lending S. R. L. de C.V. Ejecutivo Mercantil Núm. Exp. 10921/2025 Devol a su Lugar de Origen. 1 Acdo. en Exhorto.

Caldron Torres Itzel y Sánchez Murillo Erik vs. Caledron Torres Itzel. Div. Voluntario Núm. Exp. 1698/2025 Vista. 1 Acdo. en Exhorto.

Cardona Cuahtule Carlos Alberto y Otra vs. Ramírez Domínguez Hugo. Ord. Civil Núm. Exp. 10947/2025 Devol a su Lugar de Origen. 1 Acdo. en Exhorto.

Carranza González José Ignacio vs. Vázquez Trejo María de Lourdes Elsa. Otros Núm. Exp. 19155/2025 Exh. para Notif. Personal Con Traslado. 1 Acdo. en Exhorto.

Cea Prado Marco Antonio vs. Martínez Acevedo Marcos. Otros Núm. Exp. 19473/2025 Desecha. 1 Acdo. en Exhorto.

Chávez López Karime vs. Román Villarejo Diana Marcela. Otros Núm. Exp. 19418/2025 1 Acdo. en Exhorto.

SOLO CONSULTA

Cisneros Villaverde Laura Stephany vs. López Laguna Sandra Elizabeth y López Laguna Norma Andrea. Otros Núm. Exp. 19315/2025 Oficio. 1 Acdo. en Exhorto.

Condominio Rivera Cuale, Asociación Civil vs. Crédito Inmobiliario S.A. de C.V. Sofom. Otros Núm. Exp. 8597/2025 No Ha Lugar; Devuelto a su Lugar de Origen. 1 Acdo. en Exhorto.

Cruz Arjona Anayeli del Carmen vs. Cruz Vázquez Joel. Otros Núm. Exp. 19287/2025 Oficio. 1 Acdo. en Exhorto.

Cruz Pérez Hebert Aixa vs. Pérez Jiménez Abdiel. Otros Núm. Exp. 19437/2025 Desecha. 1 Acdo. en Exhorto.

Dámaso Herrera Yazmín vs. Bonilla Ricardo Juan vs. Codemandada Comisión para la Regularización de la Tenencia Dela Tierra (Corett) Actualmente Instituto Nacional del Suelo Sustentable (Insus) antes Corett. Otros Núm. Exp. 690/2024 Girar Oficio. 1 Acdo. en Exhorto.

Dávalos Mercado José Inocente su Sucesión vs. Navarro Dávalos Arturo. Intestam. Núm. Exp. 2525/2025 Devolver. 1 Acdo. en Exhorto.

De la Cruz Martínez Perla Isabel vs. Vidal González Ricardo. Controv. Núm. Exp. 838/2024 Devolver. 1 Acdo. en Exhorto.

Díaz Hernández José Ubaldo vs. Díaz Apolinar José Ubaldo. Otros Núm. Exp. 19327/2025 Emplazamiento. 1 Acdo. en Exhorto.

Díaz Pérez Raúl vs. Peña Osorno Fabiola y Ortiz Martínez Norma y. Ord. Civil Núm. Exp. 11470/2025 Vista. 1 Acdo. en Exhorto.

Domínguez Carpio María del Carmen También Conocida como María Domínguez su Suces. Intestam. Núm. Exp. 12508/2025 Vista. 1 Acdo. en Exhorto.

Dorantes Reyes Juan Carlos vs. Instituto del Fondo Nacional de la Vivienda para los Trabajadores (Infonavit) y Otros y BBVA México, S.A. Institución de Banca Múltiple, Grupo Financiero BBVA México. Ord. Civil Núm. Exp. 19344/2025 Emplazamiento. 1 Acdo. en Exhorto.

Escamilla Pérez Epifania También Conocida como Epifania Escamilla y/o Epifania Escamilla Vda. de Bautista y su Sucesión. Intestam. Núm. Exp. 19130/2025 Exh. Con Notif. Personal Con Traslado. 1 Acdo. en Exhorto.

Espejel Méndez Rubí Yeraldine vs. Ramírez Benítez Sergio Joao. Otros Núm. Exp. 19428/2025 Emplazamiento. 1 Acdo. en Exhorto.

Flores Garduño Fernando vs. Salinas Almaraz Yuridia Vianey. Otros Núm. Exp. 8074/2025 Devol a su Lugar de Origen. 2 Acdos. en Exhorto.

Fox Lozano María Paola vs. Casas León del Bajío, Sociedad Anónima Promotora de Inversión de Capital Variable. Otros Núm. Exp. 19352/2025 Exh. No Ajustado a Derecho. 1 Acdo. en Exhorto.

Fraccionadora la Romita S.A. de C.V. vs. García Hernández Pascual. Juris. Voluntaria Núm. Exp. 19298/2025 1 Acdo. en Exhorto.

García Malpica Ángela Sarahi vs. Malpica Cordero Carlos Alejandro. Ord. Núm. Exp. 1911/2024 1 Acdo. en Exhorto.

Germany Gmbh Airhelp vs. Aeromexico. Otros Núm. Exp. 16035/2025 1 Acdo. en Exhorto.

Gómez Herrera Celia del Socorro vs. Maldonado Valenzuela Martín Alejandro. Ord. Núm. Exp. 6589/2025 Devol a su Lugar de Origen. 1 Acdo. en Exhorto.

Gongora Cruz Yazuri Natali vs. Rosas Cortés Mauro. Intestam. Núm. Exp. 19511/2025 Oficio. 1 Acdo. en Exhorto.

González Araujo Lázaro vs. González Muñoz Fernando y Cruz García María de Los Ángeles. Ord. Civil Núm. Exp. 7729/2025 Trámite. 1 Acdo. en Exhorto.

González Espinoza María del Carmen Paulina vs. Trinidad Zaldívar Ángel José y Otros vs. Instituto del Fondo Nacional de la Vivienda para los Trabajadores (Infonavit). Otros Núm. Exp. 19135/2025 1 Acdo. en Exhorto.

González Gonazalezz Ricardo vs. Villaseñor León Emma. Otros Núm. Exp. 8936/2025 Elaborar Cedula. 1 Acdo. en Exhorto.

González Herandez Mónica Marlennyn vs. Cuéllar Moreno Martín. Otros Núm. Exp. 394/2025 Elaborar Cedula. 1 Acdo. en Exhorto.

González Morales Enrique Othón y González Mañueco Enrique Othón vs. Bupa México Compañía de Seguros Sociedad Anónima de Capital Variable. Oral Mercantil Núm. Exp. 7834/2025 Elaborar Cedula. 1 Acdo. en Exhorto.

González Rojas Dulce María vs. Aguilar Rivero Francisco. Otros Núm. Exp. 19516/2025 Ofi. 1 Acdo. en Exhorto.

González Sande Juan vs. Banco de México Ahora Sociedad Hipotecaria Federal Sociedad Nacional de Crédito Institución de Banca de Desarrollo Shf en su Carácter de Fiduciario Fovi y Parra Ramos María Enriqueta y Mercado Palma Williams Jesús y Salomón Ruíz Laura. Ord. Mercantil Núm. Exp. 3107/2025 Formese Expdllo. 1 Acdo. en Expedientillo.

Guerrero Baños Rocío vs. Zamudio Dueñas Rogelio René. Otros Núm. Exp. 18992/2025 1 Acdo. en Exhorto.

Gutiérrez Barba Ma. Socorro y/o Socorro Gutiérrez Barba vs. Acevedo Palos Lucía y Zavala Ruíz Esparza Francisco Javier. Ejecutivo Mercantil Núm. Exp. 5015/2025 1 Acdo. en Exhorto.

Gutiérrez Tapia Arturo vs. Alvarado Rosas Benito. Otros Núm. Exp. 8505/2025 Objeto Cumplido. 1 Acdo. en Exhorto.

Guzmán Carreño Cristóbal Rubén vs. De la Cruz Rivera Perfecto de Jesús y y/o de la Cruz Rivera Jesús. Otros Núm. Exp. 19268/2025 Desecha. 1 Acdo. en Exhorto.

Guzmán Guzmán Gabriela vs. Tarjetas Banamex Sociedad Anónima de Capital Variable Sociedad Financiera de Objeto Múltiple Entidad Regulada Integrantes del Grupo Financiero Banamex. Oral Mercantil Núm. Exp. 19170/2025 Emplazamiento. 1 Acdo. en Exhorto.

Hernández Arturo vs. López González Arturo Gabriel. Otros Núm. Exp. 19407/2025 Exh. para Emplazamiento. 1 Acdo. en Exhorto.

Hernández Bautista María del Carmen vs. Zúñiga Hernández Yolanda. Testament. Núm. Exp. 3584/2025 Objeto Cumplido. 1 Acdo. en Exhorto.

Hernández González Edih Alejandra vs. Martínez González Daniel. Juris. Voluntaria Núm. Exp. 8742/2025 Devolver. 1 Acdo. en Exhorto.

Hernández Mera Pablo vs. Valdez Cornejo Bertah Elva. Otros Núm. Exp. 19014/2025 1 Acdo. en Exhorto.

Hernández Montiel Clotilde vs. Oficial 001 del Registro Civil de Ecatepec de Morelos, Estado de México. y de la Luz Ángeles María y Camargo Ángeles Yasmín Lucero. Ord. Núm. Exp. 9167/2025 2 Acdos. en Exhorto.

Hernández Ramírez Pamela vs. Zamora Carrasco Luis Alberto. Otros Núm. Exp. 19492/2025 Oficio. 1 Acdo. en Exhorto.

Herrera Escobar Silvia. Otros Núm. Exp. 18567/2025 1 Acdo. en Exhorto.

Herrera León Anayantzy y García Benet Arturo. Otros Núm. Exp. 19446/2025 Oficio. 1 Acdo. en Exhorto.

HSBC México, Sociedad Anónima, Institución de Banca Múltiple, Grupo Financiero HSBC vs. Gutiérrez Garza Nicolás. Ord. Mercantil Núm. Exp. 5432/2025 Elaborar Cedula. 1 Acdo. en Exhorto.

Inmobiliario Jolet Sociedad Anónima de Capital Variable vs. Luhomis Sociedad Anónima de Capital Variable. Otros Núm. Exp. 6144/2025 Dada. 1 Acdo. en Exhorto.

Juan Manuel Méndez López vs. Tania Lizzete Herrera Cuenca. Otros Núm. Exp. 19257/2025 Oficio. 1 Acdo. en Exhorto.

Juárez Noh Antonoia vs. Javier Ramos Gabriel. Cnpcyf - Alimentos Núm. Exp. 18980/2025 1 Acdo. en Exhorto.

Kym Empaques Mexicanos S.A. de C.V. vs. Pérez Sánchez Karla Ivonne. Oral Mercantil Núm. Exp. 16268/2025 Devolución Lugar Origen. 1 Acdo. en Exhorto.

Lara Becerril Miguel Ángel vs. Padrow Gutiérrez Joanna Paulina y Rodríguez Acosta David. Ejecutivo Mercantil Núm. Exp. 5274/2025 No Ha Lugar; Devuelto a su Lugar de Origen. 1 Acdo. en Exhorto.

López González Víctor Daniel y Von Borstel Cazares Laura Gheraldine. Div. Voluntario Núm. Exp. 19397/2025 Oficio. 1 Acdo. en Exhorto.

López Guerrero Daniel vs. Tolentino Corona Yaremi Lisberit. Otros Núm. Exp. 19052/2025 Notificación. 1 Acdo. en Exhorto.

Lozano Ramírez Juan Carlos vs. Curiel Díaz Alfredo y Otros. Ord. Civil Núm. Exp. 11305/2025 No Ha Lugar. 1 Acdo. en Exhorto.

Macías Velázquez Yajaira Fabiola vs. Macías Mejía Carlos. Ord. Civil Núm. Exp. 3892/2025 Devolver. 1 Acdo. en Exhorto.

Maqueda Olvera Gabriela vs. Huerta Rojas Aldo Erick. Otros Núm. Exp. 19046/2025 1 Acdo. en Exhorto.

Martínez Luciano Carmen vs. Domínguez Martínez Raúl. Otros Núm. Exp. 19143/2025 Oficio Informes. 1 Acdo. en Exhorto.

Martínez Souvervielle María Guadalupe su Sucesión vs. Martínez Martínez Tomás Gerardo. Otros Núm. Exp. 19205/2025 Notificar. 1 Acdo. en Exhorto.

Martínez Vázquez Lorena vs. Arriaga Ortiz José Adrián. Otros Núm. Exp. 19247/2025 Desecha. 1 Acdo. en Exhorto.

Martínez Vázquez Rocío vs. Seriña Carmona Alejandro José Vicente. Otros Núm. Exp. 19522/2025 Exh. Digital No Ajustado a Derecho. 1 Acdo. en Exhorto.

Medina Pérez Dulce Marlen vs. Díaz Torres Juan Francisco. Cnpcyf - Guarda y Custodia Núm. Exp. 19343/2025 Exh. Sin Tramite por Siara. 1 Acdo. en Exhorto.

SOLO CONSULTA
SOLO CONSULTA
SOLO CONSULTA

Mejía Tinoco Frida vs. Madrid Mora José Luis. Ord. Núm. Exp. 13265/2025 Vista. 1 Acdo. en Exhorto.

Mena Velázquez Marco Antonio vs. Benítez Rodríguez María Antonieta. Ord. Núm. Exp. 8136/2025 Elaborar Cedula. 1 Acdo. en Exhorto.

Méndez Alavez Luisa vs. Cruz Ramírez José. Ord. Núm. Exp. 13109/2025 Formese Expdllo. 1 Acdo. en Expedientillo.

Mendoza Vivas Rubén Amado y Cruz Mendoza Paola Alejandra vs. Recinas Serrano Guadalupe. Ord. Civil Núm. Exp. 18967/2025 1 Acdo. en Exhorto.

Mercado Bastida María Agueda vs. Ruíz Cabrera Enrique y Honorato Torres de Ruíz Natalia También Conocida como Natalia Honorato Torres. Ord. Civil Núm. Exp. 5229/2025 Vista. 1 Acdo. en Exhorto.

Merino Medina Adolfo vs. Onsigna Holdings Sociedad Anónima de Capital Variable. Oral Mercantil Núm. Exp. 3726/2025 1 Acdo. en Exhorto.

Metrofinanciera Sociedad Anónima Promotora de Inversión de Capital Variable Sociedad Financiero de Objeto Múltiple Entidad Regulada Apoderada de Banco Invex Sociedad Anónima Institución de Banca Múltiple Invex Grupo Financiero Fiduciario en su Cracter de Fiduciario de Fideicomiso en Garantía Con Nu, Ero F/469 vs. Becerril Lerin Víctor Javier y Miranda Martínez Isabel. Oral Mercantil Núm. Exp. 19423/2025 Emplazamiento. 1 Acdo. en Exhorto.

Miriari Construcciones S.A. de C.V. vs. Postensa Lgs S.A. de C.V. Ejecutivo Mercantil Núm. Exp. 14474/2025 1 Acdo. en Exhorto.

Morales Félix María Gissela vs. Hernández Ledesma Odaliss Elizabeth. Ejecutivo Mercantil Núm. Exp. 7588/2025 Aclaración Proveido; Turnese. 1 Acdo. en Exhorto.

Moreno Chan Eliseo vs. Santiz Juárez María Graciela. Otros Núm. Exp. 19500/2025 Exh. para Oficio. 1 Acdo. en Exhorto.

Muñoz Tinajero Juam Esteban vs. Elizondo Morales Jesús Arlos y Elizondo Morales Sandra y Otros vs. Elizondo Treviño Jesús y Elizondo Morales Jesús Carlos y Elizondo Morales Sandra. Otros Núm. Exp. 19444/2025 Emplazamiento. 1 Acdo. en Exhorto.

Nah López Mario Raúl vs. Caama Ku Alondra de Los Ángeles. Otros Núm. Exp. 19285/2025 Oficio Descuento. 1 Acdo. en Exhorto.

Negrete Leyva Juan y Otro vs. Negrete Velázquez María Dolores y Otro y Negrete Velázquez Jorge. Ord. Núm. Exp. 2043/2024 Formese Expdllo. 1 Acdo. en Expedientillo.

Noh Tzec Waldemar su Suces. Intestam. Núm. Exp. 6553/2025 Vista. 1 Acdo. en Exhorto.

Núñez Solana María Isabel vs. X X X. Intestam. Núm. Exp. 19378/2025 Oficio. 1 Acdo. en Exhorto.

Oliva Moros Marisol vs. Galván Oliva Nicole y Galván Oliva Alexa y Galván Oliva Ian y Galván Cué Bruno Carlos. Otros Núm. Exp. 4359/2025 1 Acdo. en Exhorto.

Operadora de Servicios Narváez, S.A. de C.V. y Otro vs. Lgs S.A. de C.V. Otros Núm. Exp. 1737/2025 Sin Facultad para Promover. 2 Acdos. en Exhorto.

Orozco Arias Alicia Esperanza y Sandoval Silva Antonio vs. Manjares Anaya Carlos Leonardo y Otro. Ord. Civil Núm. Exp. 12851/2025 Trámite. 1 Acdo. en Exhorto.

Osuna Torres Manuel Gustavo vs. BBVA Seguros México, Sociedad Anónima de Capital Variable. Otros Núm. Exp. 14424/2025 Devol a su Lugar de Origen. 1 Acdo. en Exhorto.

Palacios Faure Martín vs. Sánchez Terán Sara y Montero López Manuel. Ord. Civil Núm. Exp. 8362/2025 Dada. 1 Acdo. en Exhorto.

Patricia Ruíz Chávez vs. María del Pilar Ruíz Chávez vs. Carrillo Valdés Ana María. Otros Núm. Exp. 19415/2025 Noti. 1 Acdo. en Exhorto.

Pérez Fernández Ángel Rubén y Apoderada Legal Martha Alejandra Guerrero Fernández vs. Orea Sánchez Yolo Xóchitl. Otros Núm. Exp. 19503/2025 1 Acdo. en Exhorto.

Pérez González Uriel Avidan y Ozuna de la Crua Neria Yanet vs. Sociedad Hipotecaria Federal Sociedad Nacional de Crédito Institución de Banca de Desarrollo Asi como de Hipotecaria su Casita Sociedad Anónima de Capital Variable Sociedad Financiera Con Objeto Limitado y del Registro Público de la Propiedad y del Comercio de Este Distrito Judicial y Sociedad Hipotecaria Federal, Sociedad Nacional de Crédito Institución de Banca de Desarrollo y Hipotecaria su Casita, Sociedad Anónima de Capital Variable, Sociedad Financiera Con Objeto Limitado. Especial Hipotecario Núm. Exp. 19147/2025 1 Acdo. en Exhorto.

Planeación y Desarrollos Inmobiliarios Inmobiliarios del Sur S.A. de C.V. vs. Popup Design, S de R. L. de C.V. y Barrios Hernández Amado. Oral Mercantil Núm. Exp. 19366/2025 Emplazamiento. 1 Acdo. en Exhorto.

Playgo Arquitectura y Construcción S.A. de C.V. vs. Credi Asesoría Beta S.A. de C.V. Otros Núm. Exp. 19433/2025 Emplazamiento. 1 Acdo. en Exhorto.

Puebla Navarrete Layla Adriana vs. Ortiz Bautista Luis Alejandro. Otros Núm. Exp. 7094/2025 1 Acdo. en Exhorto.

Ramos González Leticia vs. Chacón Chacón Héctor Manuel y Chávez Gamboa de Chacón Hortencia Cecilia y Institución Bancaria Denomida Banco Mercantil del Norte Sociedad Anónima, Institución de Banca Múltiple, Grupo Financiero Banorte y Compañía Comercializadora de Fibras, Sociedad Anónima de Capital Variable. Otros Núm. Exp. 14798/2025 Devol a su Lugar de Origen. 1 Acdo. en Exhorto.

Ramos Sandoval Laura Elena vs. Ramírez Paxtian Miguel Ángel. Ord. Civil Núm. Exp. 19464/2025 1 Acdo. en Exhorto.

Recinos Villarreal Guadalupe del Carmen vs. Instituto para Devolver Al Pueblo Lo Robado Indep. Ejecutivo Mercantil Núm. Exp. 3232/2025 Vista. 1 Acdo. en Exhorto.

Regio Cash, Sociedad Anónima de Capital Variable, Sociedad Financiera de Objeto Múltiple, Entidad No Regulada vs. Chávez Valades Homero y Guelka & Rob, Sociedad Anónima de Capital Variable. Juris. Voluntaria Núm. Exp. 7315/2025 Devol a su Lugar de Origen. 1 Acdo. en Exhorto.

Reyes Vázquez Gerardo vs. Escribano Segura María Guadalupe. Ord. Núm. Exp. 8551/2025 Vista. 1 Acdo. en Exhorto.

Rivadeneyra Vázquez Araceli vs. Rosales Ledesma Víctor Manuel. Cnpcyf - Alimentos Núm. Exp. 19244/2025 Oficio. 1 Acdo. en Exhorto.

Robinspon Jr Vernon vs. M/V Pacific Duchess, In Rem; Tidewater de México de R. L. de C.V. In Peronam; Tidewateer Offshore Operations Pte, Lt, Inpesonam; Intermoor Inc. In Personam; Eni México S. de R. L. de C.V., In Personam; Eni S. P. A. In Peronam y Eni México S. de R. L. de C.V., In Personam. Otros Núm. Exp. 10640/2025 Objeto Cumplido. 1 Acdo. en Exhorto.

Rodríguez Luis Alejandor vs. Pemex Exploración y Producción Proyecta Industrial de México S.A. de C.V. & Van Orrd de México S.A. de C.V. y Otros. Otros Núm. Exp. 9410/2025 Vista. 1 Acdo. en Exhorto.

Rojas Martínez Irma vs. Fonseca Orduña José Luis. Otros Núm. Exp. 264/2025 Vista. 1 Acdo. en Exhorto.

Romero Jiménez Lizzeth vs. Reyes Vigil Tomás. Otros Núm. Exp. 12039/2025 Trámite. 2 Acdos. en Exhorto.

Rosales Bautista Fernando Antonio y Rosales Bautista Juan Pablo vs. Bautista Lozada Fernando. Ord. Civil Núm. Exp. 2821/2025 Vista. 1 Acdo. en Exhorto.

Ruano Ochoa José Antonio vs. Morales Pedro Ofelia y Otra. Ord. Civil Núm. Exp. 10527/2025 Vista. 1 Acdo. en Exhorto.

Ruíz Ortega José Alberto vs. Espinosa Patiño Francisco Javier. Ejecutivo Mercantil Núm. Exp. 19402/2025 Notificación. 1 Acdo. en Exhorto.

Sánchez Flores Sofía vs. Sánchez Pérez José Adolfo. Otros Núm. Exp. 19323/2025 Emplaza. 1 Acdo. en Exhorto.

Sánchez López Ricardo su Suces vs. Sánchez Sánchez Ricardo y Sánchez Sánchez Ignacio. Intestam. Núm. Exp. 1555/2025 Vista. 1 Acdo. en Exhorto.

Sánchez Núñez José Guadalupe vs. Moral Guzmán Eudardo. Otros Núm. Exp. 865/2025 No Ha Lugar. 1 Acdo en Exhorto.

Scotiabank Inverlat, Sociedad Anoni, a Institución de Banca Múltiple, Grupo Financiero Scotiabank Inverlat División Fiduciaria y como Responsable Solidaridad de Esta a Scotiabank Inverlat vs. Desarrolladora Kratos Sociedad Anónima de Capital Variable y Otros y. Gmsd Asociados, S.A. Otros Núm. Exp. 19448/2025 Exh. para Emplazamiento. 1 Acdo. en Exhorto.

Secreto. Oral Mercantil Núm. Exp. 18379/2025 Emplazamiento. 1 Acdo. en Exhorto.

Serrano Díaz Fernando y Otro vs. Banco Santander México Sociedad Anónima, Institución de Banca Múltiple, Grupo Financiero Santander México y Otro vs. Banco Santander México Sociedad Anónima, Institución de Banca Múltiple, Grupo Financiero Santander México. Ejecutivo Mercantil Núm. Exp. 379/2025 Nva Cta. 1 Acdo. en Exhorto.

Solís Acosta Rosa Lisset vs. Hipotecaria su Casita S.A. de C.V. Sofom y/o Otros Núm. Exp. 19389/2025 1 Acdo. en Exhorto.

SOLO CONSULTA
SOLO CONSULTA
SOLO CONSULTA

Tabares Alvarado Juan Carlos vs. Fierro Briceño Ema Gabriela y Otro vs. Sociedad Hipotecaria Federal, Sociedad Nacional de Crédito, Institución de Banca de Desarrollo. Especial Hipotecario Núm. Exp. 19202/2025 1 Acdo. en Exhorto.

Tello Garfias Alfonso vs. Garibay Velázquez Jorge Carlos y Otro. Ejecutivo Mercantil Núm. Exp. 19480/2025 Exh. para Girar Oficio. 1 Acdo. en Exhorto.

Tobilla Palacios Nayeli vs. Sánchez Ledesma Gustavo Alexis. Ord. Núm. Exp. 14128/2025 Vista. 1 Acdo. en Exhorto.

Torres García Juana vs. Hernández Hernández José Refugio. Otros Núm. Exp. 19174/2025 Exh. para Oficio. 1 Acdo. en Exhorto.

Trejo Rosas Saúl vs. Rentería Ramírez Alicia Ivon. Otros Núm. Exp. 7233/2025 Objeto Cumplido. 1 Acdo. en Exhorto.

Triturados Agregados y Derivados de Veracruz Sociedad Anónima de Capital Variable vs. China Communications Construction Company México S. de R. L. de C.V. Juris. Voluntaria Núm. Exp. 19176/2025 1 Acdo. en Exhorto.

Turullols Bonilla Ricardo vs. Monroy Hernández María Margarita. Otros Núm. Exp. 19220/2025 Emplazamiento. 1 Acdo. en Exhorto.

Unión de Operadores y Transportistas Sociedad Anónima de Capital Variable vs. Planobra, Sociedad Anónima de Capital Variable. Otros Núm. Exp. 2194/2025 Formese Expedientillo. 1 Acdo. en Expedientillo.

Uribe Cisneros Norma Alicia vs. Cisneros Pérez Margarita y Otro. Otros Núm. Exp. 10150/2025 Vista. 1 Acdo. en Exhorto.

Valenzuela Bermúdez Hilda Guadalupe vs. Cbm Banco S.A. Institución de Banca Múltiple Integrante del Grupo Financiero Citibanamex. Ord. Civil Núm. Exp. 5811/2025 Vista. 1 Acdo. en Exhorto.

Valle de Los Mezquites S.A. de C.V. vs. García López Gabriela. Juris. Voluntaria Núm. Exp. 12981/2025 Vista. 1 Acdo. en Exhorto.

Vallejo Ibarra Érica vs. Hernández Hernández Basilio. Cnpcyf - Alimentos Núm. Exp. 19383/2025 1 Acdo. en Exhorto.

Vargas Castillo Pascacio Gumersindo vs. Morán Huitrón Vicroer Marcos. Ord. Civil Núm. Exp. 14766/2025 Debera Estarse a Diverso Proveido. 2 Acdos. en Exhorto.

Vázquez Ríos Gloria Mardia vs. Arguelles Galán Adrián Esau. Cnpcyf - Alimentos Núm. Exp. 19133/2025 Emplazamiento. 1 Acdo. en Exhorto.

Velázquez Robles María Dolores También Conocida como María Dolores Velásquez Robles vs. Campos Velázquez Monica Eréndira y Campos Velázquez Karina Estefanía. Intestam. Núm. Exp. 7157/2025 Devol a su Lugar de Origen. 1 Acdo. en Exhorto.

Venegas Chávez Ángel Fabián vs. Corona Sánchez Sandra Rosa. Otros Núm. Exp. 19484/2025 Desecha. 1 Acdo. en Exhorto.

Villegas Olvera Zenaida vs. Ledesma Villas Hortencia. Otros Núm. Exp. 4361/2025 Vista. 1 Acdo. en Exhorto.

Zaragoza Chpa Chapa Héctor su Sucesión vs. Scotiabank Inverlat S.A. Institución de Banca Múltiple Grupo Financiero Scotiabank Inverlat y Instituto de la Vivienda de Nuevo León y Maple Urbanizadora S.A. P. I. de C.V. y Inmobiliaria de Bienes Raíces Valle Rey S.A. de C.V. y Casas Javer S.A. de C.V. y Espacios Industriales del Noroeste S.A. de C.V. y Ingeniería y Obas S.A. de C.V. y Inmobiliaria Trayectos S.A. de C.V. Ord. Civil Núm. Exp. 19394/2025 Oficio. 1 Acdo. en Exhorto.

Zárate Chávez Juventino vs. Banpais S.N.C. y Residencial Bosques del Lago y Banpais S.N.C. la Cual Fue Absorbida por la Institución Banorte. Ord. Civil Núm. Exp. 5076/2025 Vista. 1 Acdo. en Exhorto.

NO PUBLICADOS

Muñoz Eva vs. C. Oficial Encargado del Registro Civil del Municipio de Medellín de Bravo, Veracruz y Otro y Oficial Encargado del Registro Civil de la Alcaldía Azcapotzalco, Ciudad de México. Ord. Núm. Exp. 5610/2025 1 Acdo. en Exhorto.

JUEZ JUAN JIMÉNEZ GARCÍA

ACUERDOS DEL 3 DE JUNIO DEL 2025

Aguilar Santamaría Yihan Montserrat y Otro vs. Borbon Cahillo Martha Bárbara y Ávalos Rosales Emmanuel. Ord. Civil Núm. Exp. 10566/2025 Vista. 1 Acdo. en Exhorto.

Aguirre Díaz Rosario su Sucesión vs. Chávez García Raúl. Intestam. Núm. Exp. 844/2024 Elaborar Cedula. 1 Acdo. en Exhorto.

Alvarado Hernández Claudia Leticia vs. Acuña Vega Valentín. Ord. Núm. Exp. 11670/2025 Devolver. 1 Acdo. en Exhorto.

Anaya Tinajero Rosa y Niembro Ochoa Miguel vs. Banco Mercantil del Norte, S.A. Instittución de Banca Múltiple, Grupo Financiero Banorte. Oral Mercantil Núm. Exp. 19123/2025 Exh. para Dilgiencia de Inspección. 1 Acdo. en Exhorto.

Andrade Urbina Arturo vs. Sánchez Herrera Karina. Ord. Núm. Exp. 11840/2025 No Ha Lugar. 1 Acdo. en Exhorto.

Ángeles Carrera Patricia vs. Fraccionamiento Azteca S.A. y Otro vs. Díaz Vda. de Hernández María y Ángeles Cabrera Alfredo. Ord. Civil Núm. Exp. 16185/2025 2 Acdos. en Exhorto.

Aquiles Anguiano Alejandra vs. Promotora Mis Solución S.A. de C.V. Ord. Civil Núm. Exp. 11832/2025 Vista. 1 Acdo. en Exhorto.

Arrenda 1 S.A. P. I. de C.V. vs. Franco Solís Jorge y Miranda Mejía Luis Daniel. Oral Mercantil Núm. Exp. 15930/2025 Elaborar Cedula. 1 Acdo. en Exhorto.

Ávila Sánchez Ana Karen vs. Camacho Pedraza Juan Guillermo. Ord. Civil Núm. Exp. 19015/2025 1 Acdo. en Exhorto.

Banco Mercantil del Norte, Sociedad Anoni, a Institución de Banca Múltiple, Grupo Financiero Banorte vs. Arce Soto Cristian Ulises vs. BBVA Seguros México, S.A. de C.V., Grupo Financiero BBVA México (BBVA Seguros). Otros Núm. Exp. 19213/2025 1 Acdo. en Exhorto.

Banco Santander México S.A. Institución de Banca Múltiple Grupo Financiero Santander México vs. Meza Martínez Arturo Isaac. Especial Hipotecario Núm. Exp. 15385/2025 Prevención. 2 Acdos. en Exhorto.

Banco Santander México Sociedad Anónima Institución de Banca Múltiple Grupo Financiero Santander México vs. Pesca Maya Fishing Lodge And Travel S. de R. L. de C.V. y Otros. Ejecutivo Mercantil Núm. Exp. 16592/2025 1 Acdo. en Exhorto.

Banco Santander México, S.A. Institución de Banca Múltiple, Grupo Financiero Santander México vs. Moyeda Valdez Juan Miguel. Otros Núm. Exp. 19239/2025 Exh. No Tramite por Siara. 1 Acdo. en Exhorto.

Barraza Segura Claudia Susana vs. Aviña Morales Yuri Rodolfo. Otros Núm. Exp. 19666/2025 1 Acdo. en Exhorto.

Berzunza Báeza Ediltha Irene vs. Montano Obregón Edmundo Salvador. Ord. Núm. Exp. 18940/2025 1 Acdo. en Exhorto.

Bolívar Arévalo Fabiola Ariadne vs. Alvarado Sáenz Adán. Otros Núm. Exp. 9744/2025 Acuerdo. 1 Acdo. en Exhorto.

Bonilla Cruz Elia vs. Clemete Bonilla Nahum. Cnpcyf - Alimentos Núm. Exp. 19689/2025 Oficio. 1 Acdo. en Exhorto.

Brito Moya Johana vs. Hernández Gutiérrez Ulises Emmanuel. Otros Núm. Exp. 19210/2025 Oficio. 1 Acdo. en Exhorto.

Buschbeck Tavera María Elena vs. Cosey Ávila Sara y Otro y Basurto Campi Juan de la Luz. Ord. Civil Núm. Exp. 7728/2025 Vista. 1 Acdo. en Exhorto.

Bustillo Quintana María Fernanda vs. Irabien Salmon Víctor Manuel. Otros Núm. Exp. 10633/2025 Emplazamiento. 1 Acdo. en Exhorto.

Bustos Escogido Miriam Alexis vs. Escogido Navarro Yolanda. Otros Núm. Exp. 19505/2025 1 Acdo. en Exhorto.

Cadeco Sociedad Anónima de Capital Variable vs. Fletes Match Sociedad Anónima de Capital Variable. Otros Núm. Exp. 19519/2025 Exh. para Oficio. 1 Acdo. en Exhorto.

Cantú Casas David Alejandro vs. Grupo Pedale S.A. de C.V. y Fingerfoods Experts S.A. de C.V. y Cross Ventures Group S.A. de C.V. Ejecutivo Mercantil Núm. Exp. 19367/2025 Exh. para Emplazamiento. 1 Acdo. en Exhorto.

Carmona Barrón Chávez Consultores, S.A. de C.V. vs. Martínez Uribe Suc. Enrique. Otros Núm. Exp. 19657/2025 Oficio. 1 Acdo. en Exhorto.

Carrasco López Adriana María vs. Hernández Montalvo Nahum Junior. Otros Núm. Exp. 19634/2025 Oficio. 1 Acdo. en Exhorto.

Castellanos Avendaño Alma vs. Montaño Márquez Juan Roberto. Otros Núm. Exp. 19589/2025 Empla. 1 Acdo. en Exhorto.

Castellanos Pérez César y García Ramírez Miriam Zaletta vs. N N N. Otros Núm. Exp. 18437/2025 Oficio. 1 Acdo. en Exhorto.

Castillo Cumplido María Vianney vs. Reyes Karamon Edgar. Otros Núm. Exp. 18728/2025 1 Acdo. en Exhorto.

Chávez Bahena Estefany vs. Estrada Bernal Erik Rafael. Otros Núm. Exp. 18853/2025 1 Acdo. en Exhorto.

Chávez Chimal David su Sucesión vs. Hernández González Agustín y Martínez García María Isabel y Epg Mteo 1 Sociedad de Responsabilidad Limitada de C.V. Otros Núm. Exp. 7986/2025 Vista. 1 Acdo. en Exhorto.

Chávez González Valentín vs. Velazco Jiménez Gabino. Ord. Civil Núm. Exp. 10118/2025 Elaborar Cedula. 1 Acdo. en Exhorto.

Chavira Sánchez Diana Marlen vs. Sánchez Ramiro Irvin Daniel. Otros Núm. Exp. 19600/2025 Oficio. 1 Acdo. en Exhorto.

SOLO CONSULTA
SOLO CONSULTA
SOLO CONSULTA

Chico Rivas Raquel vs. Hernández Enríquez Gerardo. Otros Núm. Exp. 15349/2025 1 Acdo. en Exhorto.

Cortés Cortés Guillermina vs. Guzmán Silva Miguel Ángel. Otros Núm. Exp. 19386/2025 Exh. para Oficio Al Registro Civil. 1 Acdo. en Exhorto.

Cortés del Castro Juan Jesús vs. Martínez Cruz Lorena. Cnpcyf - Alimentos Núm. Exp. 19630/2025 Oficio. 1 Acdo. en Exhorto.

Covarrubias Díaz María Concepción y/o vs. Covarrubias Díaz Ana Rosa de Guadal y Otrosupe vs. Romero Covarrubias Ángel. Intestam. Núm. Exp. 19160/2025 Notificar. 1 Acdo. en Exhorto.

Cristina Mendoza Rojas vs. Samuel Alor Vela. Otros Núm. Exp. 18380/2025 Notif. Sin Traslado. 1 Acdo. en Exhorto.

Cubil Inmobiliario S.A. de C.V. vs. García Godoy Facundo. Especial Hipotecario Núm. Exp. 16638/2025 1 Acdo. en Exhorto.

Cuéllar Rodríguez Adriana Primavera vs. Na Na Na vs. Instituto de Administración y Avaluos de Bienes Nacionales (Indaabin). Otros Núm. Exp. 18405/2025 Emplazar Con Qr. 1 Acdo. en Exhorto.

De la Garza Salazar Víctor Gerardo vs. Matc Digital, Sociedad de Responsabilidad Limitada de Capital Variable. Ord. Civil Núm. Exp. 19396/2025 Emplazamiento. 1 Acdo. en Exhorto.

Díaz de León Lorenzo vs. Konica Minolta Business Solutions de México, S.A. de C.V. Otros Núm. Exp. 3614/2025 Formese Expdllo. 1 Acdo. en Expedientillo.

Díaz Hernández Pastor Israel vs. Casa Álvarez Gourmet S.A. de C.V. Oral Mercantil Núm. Exp. 5968/2025 Devolver. 1 Acdo. en Exhorto.

Dzul Trjo Yasbeth vs. Cervantes Pech Diana Laura. Ord. Núm. Exp. 25/2025 Acuerdo. 1 Acdo. en Exhorto.

Espinoza Badillo Guillermina vs. Escalera Espinoza Angelina Rocío y Mendoza Díaz Juan Alberto y Reyes Martínez Miguel Ángel. Otros Núm. Exp. 19150/2025 Oficio Alimentos. 1 Acdo. en Exhorto.

Esquer Lugo Margarita Yaracel vs. García Rojas Palacios Hugo. Cnpcyf - Alimentos Núm. Exp. 19215/2025 Oficio. 1 Acdo. en Exhorto.

Estrada Bastida Rosalba vs. Jiménez Martínez Julio. Ord. Mercantil Núm. Exp. 9687/2025 Devol a su Lugar de Origen. 1 Acdo. en Exhorto.

Farrera Olmedo Francisca Dulzura vs. Solución Productiva S.A. de C.V. vs. Banco HSBC y/o HSBC México S.A. Institución de Banca Múltiple, Grupo Financiero HSBC. Ord. Civil Núm. Exp. 85/2025 Acuerdo. 1 Acdo. en Exhorto.

Figueroa Hernández Liliana Angélica vs. Infante Estrada Miguel Ángel. Otros Núm. Exp. 19447/2025 Oficio Alimentos. 1 Acdo. en Exhorto.

Finder León y su Sucesión y Finder Mirla y su Sucesión y Mendler Adam vs. Algranti. Ana. Testament. Núm. Exp. 19222/2025 Carta Rogatoria. 1 Acdo. en Exhorto.

Flores Herrera Margarita vs. Zárate López Armando. Otros Núm. Exp. 19302/2025 Incompleto. 1 Acdo. en Exhorto.

Flores Limón Jorge Isaac vs. Flores Preciado Jorge. Cnpcyf - Alimentos Núm. Exp. 19144/2025 Sin Sistema Siara. 1 Acdo. en Exhorto.

Flores Ruíz Óscar Alfredo vs. Cuervo Pérez Graciela y Director del Registro Público de la Propiedad y del Comercio de la Ciudad de México y Notario Público Número 129 de la Ciudad de México, Licenciado Ignacio Soto Borja de Anda. Ord. Civil Núm. Exp. 4596/2025 Formese Expdllo. 1 Acdo. en Expedientillo.

Gallardo Cortés Kevin Edoardo vs. Alfaro Chávez Isla Estefania. Ord. Núm. Exp. 3936/2025 1 Acdo. en Exhorto.

Garbor Mueblería S.A. de C.V. vs. Banzal Veracruz S.A. de C.V. y Otros. Ord. Mercantil Núm. Exp. 13230/2025 Validación Mi Tribunal. 2 Acdos. en Exhorto.

García Castro José Luis vs. Muñoz Estrada María Isabel. Otros Núm. Exp. 5086/2025 Nva Cta. 1 Acdo. en Exhorto.

García Cruz Kenia vs. Santos Ramírez Valentín. Otros Núm. Exp. 11038/2025 Devolver. 1 Acdo. en Exhorto.

García González Érika Magali vs. González Leal Víctor y Otra y González Leal Víctor y Moreno González Josefina. Ord. Civil Núm. Exp. 19398/2025 Exh. para Emplazamiento. 1 Acdo. en Exhorto.

García Guzmán Hilda Gabriela vs. Sánchez Jiménez Jorge Luis. Otros Núm. Exp. 19342/2025 1 Acdo. en Exhorto.

García Morán Daniel su Sucesión. Intestam. Núm. Exp. 19177/2025 Exh. para Edictos. 1 Acdo. en Exhorto.

García Valencia José vs. García Pacheco Karen Abigail. Otros Núm. Exp. 18403/2025 Oficio. 1 Acdo. en Exhorto.

Garpar Rivera Eunice vs. Escalante Ávila José Antonio. Otros Núm. Exp. 19181/2025 Oficio. 1 Acdo. en Exhorto.

Garza González Vanessa Yazmín vs. Banco Santander México S.A. Institución de Banca Múltiple, Grupo Financiero Santander México vs. All Pro Ca Comercializadora Soceiedad Anónima de Capital Variable. Oral Mercantil Núm. Exp. 2158/2024 Devol a su Lugar de Origen. 1 Acdo. en Exhorto.

Girón. Teesa y-o. vs. Osorio Aguilar Fermín Carmen y-o. Otros Núm. Exp. 19284/2025 Oficio. 1 Acdo. en Exhorto.

Gómez Condado Teresa Ramona y Otro vs. Sánchez Sepúlveda Silvia y Otros. Otros Núm. Exp. 10588/2025 Devol a su Lugar de Origen. 1 Acdo. en Exhorto.

Gómez del Campo Mendívil Judith vs. Castañón González José Alejandro. Otros Núm. Exp. 19617/2025 Oficio. 1 Acdo. en Exhorto.

González Benítez Paloma Isabel vs. Roa Marcial Armando. Controv. Núm. Exp. 1027/2024 Vista. 1 Acdo. en Exhorto.

González Juárez Humberto vs. García Cash Ana María. Interdicción Núm. Exp. 12599/2025 Devol a su Lugar de Origen. 1 Acdo. en Exhorto.

González Mancilla Jorge Alberto vs. Rosas Sámano Gustavo Alfonso. Juris. Voluntaria Núm. Exp. 7146/2025 Vista. 1 Acdo. en Exhorto.

Guevara Ochoa Verónica Rocío vs. García Aquino Jorge Alfonso. Otros Núm. Exp. 19452/2025 Exh. No Ajustado a Derecho. 1 Acdo. en Exhorto.

Guzmán Gómez Manuel vs. Baranda López Martín y Otros y Baranda Genchi Adriana. Ord. Civil Núm. Exp. 7828/2025 Vista. 1 Acdo. en Exhorto.

Guzmán Velasco Pedro su Sucesión. Intestam. Núm. Exp. 19224/2025 Edicto. 1 Acdo. en Exhorto.

Hermosillo Nava Jorge Alfredo vs. Cosío Ortega María Isabel. Otros Núm. Exp. 1925/2025 1 Acdo. en Exhorto.

Hernández Godínez Moisés y Hernández Godínez Jéssica Jaquelíne vs. Secretaria de Comunicaciones. Otros Núm. Exp. 15141/2025 Debera Estarse a Diverso Proveido. 2 Acdos. en Exhorto.

Hernández Jacinto Maricela vs. Luna Sierra José Iván. Cnpcyf - Alimentos Núm. Exp. 19146/2025 1 Acdo. en Exhorto.

Hernández Jaimes Claudia. Juris. Voluntaria Núm. Exp. 12772/2025 Trámite. 1 Acdo. en Exhorto.

Herrera Rey Beatriz Marisela vs. Rodríguez García Javier y Rodríguez García Javier. Otros Núm. Exp. 19754/2025 1 Acdo. en Exhorto.

Hipotecaria Nacional Sociedad Anónima de Capital Variable Sociedad Financiera de Objeto Múltiple Entidad Regulada Grupo Financiero BBVA Bancomer vs. Serna Hernández Gerardo y Alba Monfil Leticia vs. Autofinanciamiento Ral, S.A. de C.V. Especial Hipotecario Núm. Exp. 19192/2025 1 Acdo. en Exhorto.

Huerta Ramírez María Teresa vs. Yocupicio Jichimea Braulio Heriberto. Otros Núm. Exp. 19622/2025 1 Acdo. en Exhorto.

Huerta Vázquez Elizabeth vs. Zurich Santander México S.A. y Otros. Ord. Civil Núm. Exp. 19120/2025 1 Acdo. en Exhorto.

Hurtado Velázquez Alma Leticia vs. Rodríguez Dorantes Francisco. Cnpcyf - Alimentos Núm. Exp. 19142/2025 Exh. para Oficio. 1 Acdo. en Exhorto.

Izaguirre Soto Higinia vs. Chavira Moreno Felipe de Jesús y Otra vs. Banco de México, en su Carácter de Fiduciario del Gobierno Federal en el Fideicomiso Denominado Fondo de Operación y Financiamiento Bancario a la Vivienda (Fovi) hoy Sociedad Hipotecario Federal S. N. de C. Otros Núm. Exp. 10865/2025 1 Acdo. en Exhorto.

Jimarez Gutiérrez Amando vs. Domínguez Carbajal Blanca Xóchitl. Otros Núm. Exp. 19167/2025 1 Acdo. en Exhorto.

Jiménez Cruz Héctor vs. Claro Torres María Concepción. Otros Núm. Exp. 19669/2025 Notifi. 1 Acdo. en Exhorto.

Jiménez Sánchez Jacinto su Sucesión. Testament. Núm. Exp. 19498/2025 Oficio. 1 Acdo. en Exhorto.

Jiménez Santillán Fernando vs. Pérez Ornelas Olga Susana y Castellanos Munguía José Julián. Otros Núm. Exp. 18300/2025 No Ajustado. 1 Acdo. en Exhorto.

José Florentino Joseline vs. Antonio Figueroa Óscar Lizandro. Cnpcyf - Alimentos Núm. Exp. 19495/2025 1 Acdo. en Exhorto.

Juárez Martínez Leobardo su Sucesión. Intestam. Núm. Exp. 19148/2025 Edictos. 1 Acdo. en Exhorto.

Ledesma Elorza Sergio vs. Vega Santoyo Emma Rosa. Otros Núm. Exp. 13809/2025 1 Acdo. en Exhorto.

Lewus Nettleton Robert y Renton Myers Jane vs. Amapas la Vista S.A. de C.V. Ord. Mercantil Núm. Exp. 5219/2025 2 Acdos. en Exhorto.

López Aguilar Liliana vs. Castro Soto Juan Manuel. Ord. Núm. Exp. 18976/2025 1 Acdo. en Exhorto.

SOLO CONSULTA
SOLO CONSULTA
SOLO CONSULTA

López Méndez Guadalupe vs. Ehuan Nah Dagoberto de Jesús. Cnpcyf - Alimentos Núm. Exp. 19162/2025 Oficio Alimentos. 1 Acdo. en Exhorto.

López Santos Roel vs. Liborio Marcial Minerva. Otros Núm. Exp. 19175/2025 1 Acdo. en Exhorto.

López Vargas Iris Evangelina vs. Leal Pérez Eduardo Ignacio. Cnpcyf - Alimentos Núm. Exp. 19136/2025 Emplazar y Oficio. 1 Acdo. en Exhorto.

Luna Cruz Leticia vs. Corzo Una Luis Ángel. Otros Núm. Exp. 19364/2025 1 Acdo. en Exhorto.

Machado León José Antonio vs. Villegas Verdugo Érika Vanessa. Otros Núm. Exp. 7823/2025 Elaborar Cedula. 1 Acdo. en Exhorto.

Marín Juárez Nohemí y Otros vs. Notario Público Número 13 del Edo., Delegado del Registropublico de la Propiedad y Comercio de Catazaja y Otros y Sosa Garduño Lizbeth. Ord. Núm. Exp. 1454/2025 1 Acdo. en Exhorto.

Martínez Esperanza Claro vs. Martínez Esperanza Benjamín y Otros y Martínez Esparza Rosa y Martínez Esparza Hilario. Ord. Civil Núm. Exp. 3851/2025 Elaborar Cedulas. 1 Acdo. en Exhorto.

Martínez Mejía Verónica vs. Hernando Vda. de Tomás Ángeles y Martínez Saldaña Monico y Mejía Melchor Lilia y Titular del Instituto de la Función Registral del Estado de México en Nezahualcóyotl. Ord. Civil Núm. Exp. 3045/2025 Emplazamiento. 1 Acdo. en Exhorto.

Martínez Salas Karla Ibeth vs. Vaca Fuentes José de Jesús. Otros Núm. Exp. 2736/2025 Acuerdo. 1 Acdo. en Exhorto.

Mei Junrong y su Sucesión. Intestam. Núm. Exp. 19544/2025 Oficio. 1 Acdo. en Exhorto.

Méndez Ordaz Rosario vs. Pérez Morales Alberto. Cnpcyf - Alimentos Núm. Exp. 13621/2025 1 Acdo. en Exhorto.

Méndez Rodríguez Carolina y Gutiérrez Cedillo Cristian Roberto vs. No Existe y Gutiérrez Cedillo Cristian Roberto. Otros Núm. Exp. 18419/2025 Emplazar Con Qr. 1 Acdo. en Exhorto.

Mendoza Ramírez Verónica vs. García Luis Rolando. Otros Núm. Exp. 19709/2025 Oficio. 1 Acdo. en Exhorto.

Metrofinanciera Sociedad Anónima Promotora de Inversión de Capital Variable Sociedad Financiera de Objeto Múltiple Entidad Regulada vs. Mena Gómez Angélica María y Ochoa Jasso Jaime Arturo. Otros Núm. Exp. 19412/2025 Emplazamiento. 1 Acdo. en Exhorto.

Montoya Leal Ari Angélica vs. Registro Ciivl de la Ciudad de México y Otro. Ord. Núm. Exp. 2023/2024 Devol a su Lugar de Origen. 1 Acdo. en Exhorto.

Moreno Arciniega Juan. Juris. Voluntaria Núm. Exp. 1585/2025 Devolución. 1 Acdo. en Exhorto.

Morfín Escobr Juan Carlos vs. Alcántara Moreno Myriam. Ord. Civil Núm. Exp. 12593/2025 Dada. 1 Acdo. en Exhorto.

Nájera Galindo Guadalupe vs. Elorza Albarrán Gregorio. Ord. Núm. Exp. 19125/2025 Oficio. 1 Acdo. en Exhorto.

Nassar Bujaidar Jorge Antonio vs. Eurotiles Import Export S.A. P. I. de C.V. y Gómez Martínez José Luis. Otros Núm. Exp. 5983/2025 2 Acdos. en Exhorto.

Nieto Martínez Ezequiel vs. Moreno Hernández Karen Samantha. Ord. Núm. Exp. 5381/2025 2 Acdos. en Exhorto.

Ordaz Hernández Nayely Atzyn vs. Mascote Ramírez Azael. Cnpcyf - Alimentos Núm. Exp. 19158/2025 1 Acdo. en Exhorto.

Orozco Salinas Yolanda Judith vs. Martínez Aureliano Ponce. Ord. Núm. Exp. 19679/2025 1 Acdo. en Exhorto.

Osnaya Zenteno Miguel Ángel vs. Rodríguez Ortega Wendy Sarahid. Otros Núm. Exp. 19691/2025 Notificación. 1 Acdo. en Exhorto.

Patiño Muñiz América Elizabeth vs. Arenas Pérez Edgar Gonzalo. Otros Núm. Exp. 18369/2025 Oficio. 1 Acdo. en Exhorto.

Peregrina Sarabia Martha Elvira y de Aquino Peña Juan Manuel. Otros Núm. Exp. 19543/2025 Oficio. 1 Acdo. en Exhorto.

Pereyra Ramos Alama Yuridia vs. Urbinas Cortés Alonso. Otros Núm. Exp. 19283/2025 Oficio. 1 Acdo. en Exhorto.

Pérez Alarcón Horacio vs. HSBC México, Sociedad Anónima, Institución de Banca Múltiple, Grupo Financiero HSBC. Oral Mercantil Núm. Exp. 19456/2025 Exh. para Pericial de Inspección Judicial. 1 Acdo. en Exhorto.

Pérez Rodríguez Carlos Alfonso vs. Nayeli Pérez Asomoza. Otros Núm. Exp. 19722/2025 Oficio. 1 Acdo. en Exhorto.

Petris Sánchez Blanca Teresa También Conocida como Blanca Petriz Sánchez, Blanca Teresa Petris Sánchez y Blanca Petris y su Sucesión. Intestam. Núm. Exp. 19241/2025 1 Acdo. en Exhorto.

Portugal Hernández Mariel de Los Ángeles vs. Salas Guevara Luis Felipe. Cnpcyf - Alimentos Núm. Exp. 19567/2025 Oficio. 1 Acdo. en Exhorto.

Promociones Habitacionales del Centro de México S.A. de C.V. vs. Reyes Camacho María Elena. Juris. Voluntaria Núm. Exp. 19291/2025 1 Acdo. en Exhorto.

Rafael Juárez Francisca vs. Santiago Cruz Joaquín. Otros Núm. Exp. 19345/2025 Oficio Cnbv. 1 Acdo. en Exhorto.

Ramírez Cabrera Adriana Beatriz vs. Pérez Hernández Juan Carlos. Otros Núm. Exp. 18392/2025 Oficio. 1 Acdo. en Exhorto.

Ramírez Moreno Julio César vs. Zúñiga Sandoval Belén. Otros Núm. Exp. 19371/2025 1 Acdo. en Exhorto.

Ramos Pérez Diana vs. Villegas Serrano Adrián. Otros Núm. Exp. 5170/2025 Vista. 1 Acdo. en Exhorto.

Reyes León Fernando vs. Banco Santander México S.A. Institución de Banca Múltiple Grupo Financiero Santander México y At&T Comunicaciones Digitales S. de R. L. de C.V. Otros Núm. Exp. 19751/2025 Emplazamiento. 1 Acdo. en Exhorto.

Reyes León Fernando y Reyes León Gabriel vs. Municipio de Chalco Estado de México vs. Instituto Nacional del Suelo Sustentable Anteriormente Corett. Otros Núm. Exp. 19758/2025 Emplazamiento. 1 Acdo. en Exhorto.

Rivas Salazar Claribel vs. García Becerril Celerina (su Suc) vs. García Becerril Raquel. Otros Núm. Exp. 18439/2025 Emplazar Con Qr. 1 Acdo. en Exhorto.

Rivera Alvarado Víctor vs. Hernández Fernández Natividad. Otros Núm. Exp. 19638/2025 Oficio. 1 Acdo. en Exhorto.

Rivera Ramírez Mitzi Zaira vs. Cortés Ángeles Rigoberto y. Mitzi Zaira Rivera Ramírez. Otros Núm. Exp. 3514/2025 Vista. 1 Acdo. en Exhorto.

Rodríguez Flores María Brígida vs. Desarrollo Bacochibampo, S.A. de C.V. vs. Banco Autofin México, Sociedad Anónima, Institución de Banca Múltiple. Ord. Mercantil Núm. Exp. 4753/2025 Emplazamiento. 1 Acdo. en Exhorto.

Rodríguez Ramírez Cecilia vs. Maldonado Rodríguez Jhoany Medceri y Martínez Castillo Roberto Carls. Otros Núm. Exp. 18412/2025 Oficio. 1 Acdo. en Exhorto.

Rojas Ayala Omar vs. Muñoz López Felipe y Otra. Ord. Civil Núm. Exp. 12837/2025 Vista. 1 Acdo. en Exhorto.

Salas García Óscar vs. Albarrán Hernández Irma. Otros Núm. Exp. 19275/2025 Oficio. 1 Acdo. en Exhorto.

Samaniego Gómez Ma. Rosa vs. Cruz Samaniego Ma. del Consuelo y Cruz Samaniego Alma Delia. Intestam. Núm. Exp. 6598/2025 1 Acdo. en Exhorto.

San Juan García Elizabeth vs. Ordaz Romualdo José Antonio. Otros Núm. Exp. 10662/2025 Devolver. 1 Acdo. en Exhorto.

San Román Oro Mario vs. Escobar Sojo Valeria. Div. Voluntario Núm. Exp. 19171/2025 Incompleto. 1 Acdo. en Exhorto.

Sánchez Urbina Raúl Alejandro, su Sucesión. Intestam. Núm. Exp. 19139/2025 Edictos. 1 Acdo. en Exhorto.

Sánchez Zermeño Elías Antonio vs. Granados García Patricia y Sánchez Zermeño Elías Antonio. Ord. Núm. Exp. 7474/2025 Vista. 1 Acdo. en Exhorto.

Serrano Gastélum Óscar Javier vs. Gutiérrez Gutiérrez Héctor Adrián y Otra. Otros Núm. Exp. 15607/2025 1 Acdo. en Exhorto.

Slano Uraga Ivonne vs. Sánchez Santiago Omar. Otros Núm. Exp. 19296/2025 Exh. Con Oficio Elaborado. 1 Acdo. en Exhorto.

Sotelo Vergara Agustín y Sotelo Vergara Catalina y Sotelo Vergara Lorenzo y Sotelo Vergara Felicitas Margarita y Sucesión Intestamentaria a Bienes de Alfonso Sotelo Vergara y/o Alfonso Sotelo vs. Sotelo Vergara Ma. Isabel. Otros Núm. Exp. 19613/2025 Empla. 1 Acdo. en Exhorto.

Soto Guevara Flores Carlota su Sucesión. Testament. Núm. Exp. 10293/2025 Vista. 1 Acdo. en Exhorto.

Téllez Flores María Eugenia vs. González Vázquez Yolanda su Sucesión. Ord. Civil Núm. Exp. 6708/2025 Vista. 1 Acdo. en Exhorto.

Téllez Méndez Florencia vs. Sánchez Merlos Carlos Alberto y Trujillo Palacio Antonio y Lozada Beltrán Martha También Conocida como Martha Lozada Beltrán de Trujillo. Otros Núm. Exp. 1403/2025 Devol a su Lugar de Origen. 1 Acdo. en Exhorto.

Tovon Fragoso Marco Antonio vs. Xxx Xx Xx vs. Tobon Fragoso José Luis. Otros Núm. Exp. 18431/2025 Notificar Sin Traslado. 1 Acdo. en Exhorto.

Trova García Maribel vs. Sánchez Martínez Edgar Guillermo. Otros Núm. Exp. 19203/2025 Oficio. 1 Acdo. en Exhorto.

SOLO CONSULTA
SOLO CONSULTA
SOLO CONSULTA

Valdés Sánchez Juan Ethon vs. Ruíz Salazar Luis Fernanda. Otros Núm. Exp. 19246/2025 Oficio. 1 Acdo. en Exhorto.
Valencia Malváez Xóchitl vs. Romero Valencia Érika Xantal y Romero Pérez Sergio Iván. Otros Núm. Exp. 10803/2025 Devolver. 1 Acdo. en Exhorto.
Vásquez García Josefina Judith vs. Andrade Macías Christian. Cnpcyf - Alimentos Núm. Exp. 19361/2025 Exh. Con Oficio Elaborado. 1 Acdo. en Exhorto.
Vázquez Aguirre Samantha vs. Delgadillo Vázquez Alan Ricardo. Ord. Núm. Exp. 19593/2025 Oficio. 1 Acdo. en Exhorto.
Vázquez León María Vianey. Juris. Voluntaria Núm. Exp. 19640/2025 Oficio. 1 Acdo. en Exhorto.
Vidal Seris- Granier Maggie vs. Ruesga Sáenz Víctor Manuel. Otros Núm. Exp. 10294/2025 No Ha Lugar; Devol a su Lugar de Origen. 1 Acdo. en Exhorto.
Villagómez Gallardo Roberto. Ord. Mercantil Núm. Exp. 4733/2025 1 Acdo. en Exhorto.
Viquez Gómez Israel Josué vs. Martínez Soto Cinthia Jaquelíne vs. Pérez Víctor Hugo. Cnpcyf - Alimentos Núm. Exp. 11600/2025 Devolver. 1 Acdo. en Exhorto.
Zamudio Fernández Jaime vs. Salinas Poumian María Magdalena. Otros Núm. Exp. 19414/2025 Ehorto para Oficios. 1 Acdo. en Exhorto.
Zárate Vázquez Mayra Denisse vs. García Moreno Roberto. Otros Núm. Exp. 19403/2025 Oficio Alimentos. 1 Acdo. en Exhorto.
Zuani Espacios S.A. de C.V. vs. Maxcapital Intercontinental, S.A. P. I. de C.V., Sofom, E. N. R. Otros. Ord. Civil Núm. Exp. 15467/2025 Devolución. 2 Acdos. en Exhorto.

NO PUBLICADOS

Abreu Villescas Ana Paola vs. Mier y Terán Marín Félix Esteban. Ord. Núm. Exp. 8124/2025 1 Acdo. en Exhorto.

SOLO CONSULTA
SOLO CONSULTA
SOLO CONSULTA

JUZGADOS DE TUTELA DE DERECHOS HUMANOS

TRIGÉSIMO OCTAVO EN MATERIA PENAL DE PROCESO ESCRITO Y DE TUTELA DE DERECHOS HUMANOS DE LA CIUDAD DE MÉXICO

SECRETARÍA "A"
ACUERDOS DEL 3 DE JUNIO DEL 2025

Lamas Kobashi José Luis vs. Directora del Archivo Judicial de la Ciudad de México y Registro Público de Avisos Judiciales del Tribunal Superior de Justicia de la Ciudad de México. Protección Efectiva de Derechos Tutela Efectiva de Derechos Humanos Recepción de Cédula. 1 Acdo. Núm. Exp. 20/2025.

LA SECRETARIA DE ACUERDOS
LIC. ANA LIDIA CASTILLO DÍAZ

SEXAGÉSIMO SÉPTIMO EN MATERIA PENAL DE PROCESO ESCRITO Y DE TUTELA DE DERECHOS HUMANOS DE LA CIUDAD DE MÉXICO

SECRETARÍA "A"
ACUERDOS DEL 3 DE JUNIO DEL 2025

Adam Bliss Jeremy y Plaza Porteus Laura Pamela vs. Dirección General del Registro Civil de la Ciudad de México. Protección Efectiva de Derechos Tutela de Derechos Humanos Se Comunica Ejecutoria y Se Remiten Copias. 2 Acdos. Núm. Exp. 34/2024.

EL SECRETARIO DE ACUERDOS POR MINISTERIO DE LEY
LIC. MIGUEL ÁNGEL GÓMEZ GARCÍA

SOLO CONSULTA
SOLO CONSULTA
SOLO CONSULTA

TRIBUNALES EN MATERIA LABORAL

PRIMER TRIBUNAL LABORAL DE ASUNTOS COLECTIVOS DE LA CIUDAD DE MÉXICO

SECRETARÍA "A"
ACUERDOS DEL 3 DE JUNIO DEL 2025

Sindicato de Prestadores de Servicios de la Industria y el Comercio vs. Sindicato Nacional de Trabajadores de la Industria del Pan y Similares de la República Mexicana vs. Esperanza Trico Polanco, S.A. de C.V. (Esperanza Polanco). Proced. Especial (Colectivo) Laboral 1 Acdo. Núm. Exp. 147/2025.
EL SECRETARIO INSTRUCTOR
LIC. ROGERIO ANTONIO DÍAZ RIVERA

SECRETARÍA "B"
ACUERDOS DEL 3 DE JUNIO DEL 2025

Secreto. Proced. Especial (Colectivo) Laboral 1 Acdo. Núm. Exp. 146/2025.
Sindicato de Bomberos Resistencia y Libertad de la Ciudad de México vs. Heroico Cuerpo de Bomberos de la Ciudad de México. Proced. de Huelga Laboral 1 Acdo. Núm. Exp. 122/2025.
Sindicato de la Unión de Trabajadores del Instituto de Educación Media Superior del Distrito Federal (Sutiems) vs. Instituto de Educación Media Superior de la Ciudad de México. Proced. de Huelga Laboral 1 Acdo. Núm. Exp. 100/2025.

SENTENCIA DEFINITIVAS DEL 3 DE JUNIO DEL 2025

Castillo Quintero Christian vs. Sindicato de Telefonistas de la República Mexicana. Proced. Especial (Colectivo) Laboral 1 Sent. Def. Núm. Exp. 218/2024 Tomo II
LA SECRETARIA INSTRUCTORA
LIC. OFELIA GARCÌA FLORES

PRIMER TRIBUNAL LABORAL DE ASUNTOS INDIVIDUALES DE LA CIUDAD DE MÉXICO

SECRETARÍA "A"
ACUERDOS DEL 3 DE JUNIO DEL 2025

Secreto. Otros (Paraprocesales O. Voluntarios) Laboral Individual 1 Acdo. Núm. Exp. 1001/2025.
Secreto. Otros (Paraprocesales O. Voluntarios) Laboral Individual 1 Acdo. Núm. Exp. 1003/2025.
Secreto. Otros (Paraprocesales O. Voluntarios) Laboral Individual 1 Acdo. Núm. Exp. 1035/2025.
Secreto. Proced. Ord. (Individual) Laboral Individual 1 Acdo. Núm. Exp. 1089/2025.
Secreto. Proced. Ord. (Individual) Laboral Individual 1 Acdo. Núm. Exp. 1109/2025.
Secreto. Proced. Ord. (Individual) Laboral Individual 1 Acdo. Núm. Exp. 1111/2025.
Secreto. Proced. Ord. (Individual) Laboral Individual 1 Acdo. Núm. Exp. 1113/2025.
Secreto. Proced. Ord. (Individual) Laboral Individual 1 Acdo. Núm. Exp. 1119/2025.
Secreto. Proced. Ord. (Individual) Laboral Individual 1 Acdo. Núm. Exp. 1125/2025.
Secreto. Proced. Ord. (Individual) Laboral Individual 1 Acdo. Núm. Exp. 1127/2025.
Secreto. Proced. Ord. (Individual) Laboral Individual 1 Acdo. Núm. Exp. 1129/2025.
Secreto. Proced. Ord. (Individual) Laboral Individual 1 Acdo. Núm. Exp. 1131/2025.
Secreto. Otros (Paraprocesales O. Voluntarios) Laboral Individual 1 Acdo. Núm. Exp. 1135/2025.
Secreto. Otros (Paraprocesales O. Voluntarios) Laboral Individual 1 Acdo. Núm. Exp. 1143/2025.
Secreto. Otros (Paraprocesales O. Voluntarios) Laboral Individual 1 Acdo. Núm. Exp. 1147/2025.
Traslado Automotriz, S.A. de C.V. vs. Bandera Rodríguez José Arturo. Otros (Paraprocesales O. Voluntarios) Laboral Individual 1 Acdo. Núm. Exp. 1079/2025.

SENTENCIA

Aragón Oliva Héctor Ariel vs. Comercializadora Pepsico México, S. de R. L de C.V. y Pepsico Internacional México S. de R. L. de C.V. Proced. Ord. (Individual) Laboral Individual Sd Cumpli Ejec. 1 Sent. Núm. Exp. 539/2023
LA SECRETARIA INSTRUCTORA
LIC. DIANA KARINA NERI VÁZQUEZ

SECRETARÍA "B"
ACUERDOS DEL 3 DE JUNIO DEL 2025

Regnier Palacios José Eduardo vs. New Evolution Fitness México S. de R. L. de C.V. Proced. Ord. (Individual) Laboral Individual 1 Acdo. Núm. Exp. 1142/2025.
Rosel Martínez Karina Itzel y Norberto García Dafene Michelle y Heredia Arauz Nubia Angélica vs. Hltmx, S.A. de C.V. Proced. Ord. (Individual) Laboral Individual 1 Acdo. Núm. Exp. 214/2024.
Secreto. Proced. Ord. (Individual) Laboral Individual 1 Acdo. Núm. Exp. 1084/2025.
Secreto. Proced. Ord. (Individual) Laboral Individual 1 Acdo. Núm. Exp. 1088/2025.
Secreto. Proced. Ord. (Individual) Laboral Individual 1 Acdo. Núm. Exp. 1090/2025.
Secreto. Proced. de Ejecc. Laboral Individual 1 Acdo. Núm. Exp. 1092/2025.
Secreto. Proced. Ord. (Individual) Laboral Individual 1 Acdo. Núm. Exp. 1098/2025.
Secreto. Proced. Ord. (Individual) Laboral Individual 1 Acdo. Núm. Exp. 1106/2025.
Secreto. Proced. Ord. (Individual) Laboral Individual 1 Acdo. Núm. Exp. 1120/2025.
Secreto. Proced. Ord. (Individual) Laboral Individual 1 Acdo. Núm. Exp. 1124/2025.
Secreto. Proced. Ord. (Individual) Laboral Individual 1 Acdo. Núm. Exp. 1126/2025.
Secreto. Proced. Ord. (Individual) Laboral Individual 1 Acdo. Núm. Exp. 1128/2025.
Secreto. Proced. Ord. (Individual) Laboral Individual 1 Acdo. Núm. Exp. 1138/2025.
Secreto. Proced. Ord. (Individual) Laboral Individual 1 Acdo. Núm. Exp. 1140/2025.
Secreto. Proced. Ord. (Individual) Laboral Individual 1 Acdo. Núm. Exp. 1150/2025.
EL SECRETARIO INSTRUCTOR
LIC. DANIEL VALDÉS ESCOBEDO

SEGUNDO TRIBUNAL LABORAL DE ASUNTOS INDIVIDUALES DE LA CIUDAD DE MÉXICO

SECRETARÍA "A"
ACUERDOS DEL 3 DE JUNIO DEL 2025

Aguilar Bonfil Geraldyne vs. G- Map Operadora, S.A. de C.V. Proced. Ord. (Individual) Laboral Individual Prevención. 1 Acdo. Núm. Exp. 919/2025.
Anaya Zepeda Guillermo vs. Integradora de Servicios Punch, S.A. de C.V. Proced. de Ejecc. Laboral Individual Autorizaciones. 1 Acdo. Núm. Exp. 369/2024.
Ángeles Valdés Nancy Claudia vs. Río Logística, S.A. de C.V. Proced. Ord. (Individual) Laboral Individual Inc. de Suspensión. 4 Acdos. en Cuad. Amparo. Núm. Exp. 1541/2024 Amparo Indirecto (1969/2025).
Araujo Rodríguez Aarón vs. Aceros y Perfiles Carnegie, S.A. de C.V. y Distribuidora Melvax, S.A. de C.V. y Vargas Nava Benjamín Marco. Proced. Ord. (Individual) Laboral Individual Emplazamiento. 3 Acdos. Núm. Exp. 2125/2024.
Ballinas Flores Ricardo vs. Salud Digna A.C. Proced. Ord. (Individual) Laboral Individual Requiere Documentos. 1 Acdo. Núm. Exp. 941/2025.
Barragán López Sonia Magaly vs. Adm Salud, S.A. de C.V. Proced. Ord. (Individual) Laboral Individual Asignar Buzon. 2 Acdos. Núm. Exp. 995/2024.

SOLO CONSULTA
SOLO CONSULTA
SOLO CONSULTA

Beristain Márquez Sergio Javier vs. Serprosep S.A. de C.V. Proced. Ord. (Individual) Laboral Individual Requiere Documentos. 1 Acdo. Núm. Exp. 1121/2025.

Chacón Ojeda Monserrat vs. Quick Shopping Tecnology, S.A. de C.V. Proced. Ord. (Individual) Laboral Individual Razón y Cedula. 1 Acdo. Núm. Exp. 27/2025.

Colín Castro Javier vs. El Palacio de Hierro, S.A. de C.V. Proced. Ord. (Individual) Laboral Individual Razón y Cedula. 1 Acdo. Núm. Exp. 2151/2024.

Cruz Paz Juan Luis vs. Grupo Zorro Abarrotero, S. de R. L. de C.V. y el Cazador Comercial Abarrotero, S.A. de C.V. Proced. Ord. (Individual) Laboral Individual Razón y Cedula. 1 Acdo. Núm. Exp. 763/2024.

De la Cruz Copca María del Rosario vs. Multiproseg, S.A. de C.V. y Instituto Mexicano del Seguro Social y Instituto del Fondo Nacional de la Vivienda para los Trabajadores. Proced. Ord. (Individual) Laboral Individual Denuncia de Convenio. 1 Acdo. Núm. Exp. 753/2024.

Franco Manig Guadalupe Esther vs. Star Médica, S.A. de C.V. Proced. Ord. (Individual) Laboral Individual Otorgar Poder. 1 Acdo. Núm. Exp. 269/2024.

Gallegos Gómez Celeste Lucía y Ángeles Martínez Fabiola vs. La Maroma Promociones, S.A. de C.V. Proced. Ord. (Individual) Laboral Individual Prevención. 1 Acdo. Núm. Exp. 881/2025.

Gómez Corripio Edgar Arturo y Godínez Santiago Valentín y Remigio Paulino Hermilo y González Rosas Maricela vs. Pollos Río, S.A. de C.V. Proced. de Ejecc. Laboral Individual Auto Cumpl. 1 Acdo. Núm. Exp. 1349/2023.

González Hernández Wulfrano vs. Corporativo Comercial Los Anicetos, S.A. de C.V. Proced. Ord. (Individual) Laboral Individual Emplazamiento. 1 Acdo. Núm. Exp. 1721/2024.

Gutiérrez Íñiguez Claudia Paloma y Ángeles Gutiérrez Julio César vs. Productos Plus, S.A. de C.V. y Joaquín Bernabé Israel. Proced. Ord. (Individual) Laboral Individual Contestación. 1 Acdo. Núm. Exp. 959/2024.

Jiménez Pérez Verónica vs. Ortiz Roberto y Racso Proyector Industriales, S.A. de C.V. y Flores Díaz Antony David y Instituto Nacional de Ciencias Penales (Inacipe). Proced. Ord. (Individual) Laboral Individual Razón de Notificación. 1 Acdo. Núm. Exp. 1867/2023.

Leal Beltrán Emilio vs. Pacer Movemos Tu Negocio, S.A. de C.V. y Sánchez Nava Martha Adriana. Proced. Ord. (Individual) Laboral Individual Razón y Cedula. 2 Acdos. Núm. Exp. 649/2024.

López Jaime Juan Felipe vs. Lava Tap, S.A. de C.V. y Operadora de Servicios Ritnez, S.A. de C.V. Proced. Ord. (Individual) Laboral Individual Razón y Cedula. 1 Acdo. Núm. Exp. 451/2025.

López Ocampo Juan Manuel vs. Icp Ranger Swat México, S.A. de C.V. y Cuenca Montero Erick. Proced. Ord. (Individual) Laboral Individual Acuse Oficio. 1 Acdo. Núm. Exp. 1017/2024.

López Torres Edgar Antonio y Monroy Sierra Lizette Marielle vs. Kelly Services México, S.A. de C.V. Proced. Ord. (Individual) Laboral Individual Archivo Concluido. 10 Acdos. Núm. Exp. 1495/2023.

Martínez Barrientos Arturo Francisco vs. Fachadas Prefabricadas, S.A. de C.V. Proced. Ord. (Individual) Laboral Individual Denuncia de Convn. Sujeto a Ratificación. 2 Acdos. Núm. Exp. 1539/2023.

Morales Elizalde Arjuna vs. García Alamilla Fernando. Proced. Ord. (Individual) Laboral Individual Razón y Cedula. 4 Acdos. Núm. Exp. 1655/2024.

Moreno Rosas Jonnathan vs. Alfa Gestión y Recuperación Especializada S.A. de C.V. Atrato Technologies S.A. P. I. de C.V. Proced. Ord. (Individual) Laboral Individual Requiere Documentos. 1 Acdo. Núm. Exp. 1037/2025.

Ojeda Martínez Irma vs. Lab Maver, S.A. de C.V. y Bachtold Mayo Alejandro y Bachtold López Ingrid. Proced. Ord. (Individual) Laboral Individual Prevención. 1 Acdo. Núm. Exp. 889/2025.

Pérez Romero Francisca vs. Sisetmas Educativos Jajuser, S. C. Proced. Especial Laboral Individual Desahoga Vista. 5 Acdos. Núm. Exp. 1553/2023.

Pérez Suazo Teresa vs. González Limón Virginia y Santos de Santos Juan Rafael y Fabrica de Bolsas y Envolturas Fabolsa, S.A. de C.V. Proced. Especial Laboral Individual Contestación. 6 Acdos. Núm. Exp. 397/2024.

Ramírez Castillo Jéssica Sharon vs. Farmacias Similares, S.A. de C.V. y Farram, S.A. de C.V. Proced. Ord. (Individual) Laboral Individual Prevención. 1 Acdo. Núm. Exp. 877/2025.

Sánchez Martínez Edgar Rodrigo vs. Itx Retail México, S.A. de C.V. y Pull y Bear México, S.A. de C.V. y Romero Erandi y González María del Pilar. Proced. Ord. (Individual) Laboral Individual Razón de Notificación. 1 Acdo. Núm. Exp. 439/2025.

Sánchez Sánchez María Remedios vs. Mariscos Restaurante Toño y Sánchez González Antonio. Proced. Especial Laboral Individual Replica. 1 Acdo. Núm. Exp. 399/2024.

Secreto. Proced. Ord. (Individual) Laboral Individual 1 Acdo. Núm. Exp. 845/2025.

Secreto. Proced. Ord. (Individual) Laboral Individual Admisión no Publ. de su Fecha. 1 Acdo. Núm. Exp. 849/2025.

Torres López Armando vs. Global Seguridad Privada y Traslado de Valores, S.A. de C.V. Proced. Ord. (Individual) Laboral Individual Razón y Cedula. 1 Acdo. Núm. Exp. 879/2023.

Universidad Abierta y Distancia a México. Proced. Ord. (Individual) Laboral Individual No Tiene Certeza. 1 Acdo. Núm. Exp. 1105/2025.

Valdez Ortega Jaime vs. Servicios Javit, S.A. de C.V. Proced. Ord. (Individual) Laboral Individual Archivo. 1 Acdo. en Expdllo. de Exp. No Conocido. Núm. Exp. 1013/2024.

Vázquez Ferreira Ivonne y de la Cruz Sosa Miguel Ángel vs. Go Mart Centro, S. de R. L. de C.V. Proced. Ord. (Individual) Laboral Individual Prevención. 1 Acdo. Núm. Exp. 885/2025.

Vega González Andrés Reymundo vs. Serprosep, S.A. de C.V. y Serprosep Seguridad Privada, S.A. de C.V. y Laumir Empresa de Seguridad Privada, S.A. de C.V. Proced. Ord. (Individual) Laboral Individual Razón de Notificación. 1 Acdo. Núm. Exp. 223/2025.

Zarco Amézcua Gregorio vs. Goizeko Izarra, S.A. de C.V. Proced. Ord. (Individual) Laboral Individual Cump. de Convenio. 1 Acdo. Núm. Exp. 1321/2023.

NO PUBLICADOS

Ald Asociación Latina para el Progreso Empresarial, A.C. vs. Rojas González Anna Guadalupe. Otros (Paraprocesales O. Voluntarios) Laboral Individual Inadmisión Falta Pers. 1 Acdo. Núm. Exp. 709/2025.

García Martínez Óscar Juan vs. Acuario Michin Ciudad de México, S.A. de C.V. Proced. Ord. (Individual) Laboral Individual Extrañ. 2 Acdos. Núm. Exp. 545/2025.

Global Language Communication Services Dpm, S. C vs. Ceja Casillas Francisco. Otros (Paraprocesales O. Voluntarios) Laboral Individual Inadmisión Falta Pers. 1 Acdo. Núm. Exp. 839/2025.

Rebolledo Merino Florencia Ruth vs. 7- Eleven México, S.A. de C.V. y Innovación y Conveniencia, S.A. de C.V. Proced. Ord. (Individual) Laboral Individual Of Banamex Resp 1274. 3 Acdos. Núm. Exp. 101/2024.

Secreto. Proced. Ord. (Individual) Laboral Individual Admisión no Publ. de su Fecha. 1 Acdo. Núm. Exp. 851/2025.

Secreto. Proced. Ord. (Individual) Laboral Individual Admisión no Publ. de su Fecha. 1 Acdo. Núm. Exp. 859/2025.

Secreto. Proced. Ord. (Individual) Laboral Individual Admisión no Publ. de su Fecha. 1 Acdo. Núm. Exp. 869/2025.

Secreto. Proced. Ord. (Individual) Laboral Individual Admisión no Publ. de su Fecha. 1 Acdo. Núm. Exp. 871/2025.

Secreto. Proced. Ord. (Individual) Laboral Individual Prevención no Publ. de su Fecha. 1 Acdo. Núm. Exp. 873/2025.

Secreto. Proced. Ord. (Individual) Laboral Individual Prevención no Publ. de su Fecha. 1 Acdo. Núm. Exp. 887/2025.

Yelte, S.A. de C.V. vs. Hernández Díaz Juan Emilio. Otros (Paraprocesales O. Voluntarios) Laboral Individual Inadms Falta Avi. 1 Acdo. Núm. Exp. 855/2025.

EL SECRETARIO INSTRUCTOR

LIC. SERGIO ALEJANDRO ALONSO COLEXCUA

SECRETARÍA "B"

ACUERDOS DEL 3 DE JUNIO DEL 2025

Campos Díaz David Benjamín vs. Profuturo Afore, S.A. de C.V. Proced. Ord. (Individual) Laboral Individual Denuncia de Convenio. 2 Acdos. Núm. Exp. 816/2025.

Coss Elisa Monserrat y Merino León vs. Grupo Addvalora, y Hernández Rodríguez Erick David. Proced. Ord. (Individual) Laboral Individual Fecha de Audiencia. 1 Acdo. Núm. Exp. 438/2024.

González Abreu Juan Carlos vs. Basvec Servicios Integrales S.A. de C.V. Proced. Ord. (Individual) Laboral Individual Acdo. Oficio Cnbv. 1 Acdo. Núm. Exp. 1252/2023.

Greaves Munguía Daniel Alberto vs. Xcd Desarrolladora, S.A. de C.V. y Asociación Nacional de Tiendas de Autoservicio y Departamentales A.C. y Xcd Servicios, S.A. de C.V. y Cardona Zapata Manuel. Proced. Ord. (Individual) Laboral Individual Oficio Banamex. 5 Acdos. Núm. Exp. 202/2024.

SOLO CONSULTA
SOLO CONSULTA
SOLO CONSULTA

Gómez Cortés Lucio vs. Iembk, S.A. de C.V. y Dionicio Francisco y González Juárez Ulises Francisco y Romero Garduño Ignacio. Proced. Ord. (Individual) Laboral Individual Ced. Sin Diligenciar. 4 Acdos. Núm. Exp. 1756/2024.

Hernández Hernández Andrea vs. Integra 96, S.A. de C.V. y Promotora y Desarrolladora Mexicana, S.A. de C.V. Proced. Ord. (Individual) Laboral Individual Comparecencia. 1 Acdo. Núm. Exp. 1536/2023.

López Jiménez Rocío del Carmen vs. Navas Itzel y (N) Jeny. Proced. Ord. (Individual) Laboral Individual Acdo. Acuse. 3 Acdos. Núm. Exp. 460/2023.

Mata Castro Marlenne vs. Goxi Chemical de México, S.A. de C.V. Proced. Ord. (Individual) Laboral Individual Ced. Sin Diligenciar. 7 Acdos. Núm. Exp. 1272/2024.

Mora Peralta Roberto vs. Optimus Mdt, S. de R. L. de C.V. y Carl Mcdonald Christopher y Medina Elizabeth. Proced. Ord. (Individual) Laboral Individual Admisión Sin Correo. 2 Acdos. Núm. Exp. 520/2025.

Nicolás Rea Martín vs. San You, S de R. L de C.V. y Chong Huang y Qin Yi. Proced. Ord. (Individual) Laboral Individual Autorizaciones Actor. 1 Acdo. Núm. Exp. 132/2023.

Pérez Matías Mayra Patricia vs. Clivi de México, S.A. de C.V. Proced. Ord. (Individual) Laboral Individual Denuncia de Convenio. 1 Acdo. Núm. Exp. 490/2024.

Ramírez Vázquez Guadalupe Azucena vs. Riau, S. C y Diamet, S.A. de C.V. y Zapatería Érika, S.A. de C.V. Proced. Ord. (Individual) Laboral Individual Dada, Ordena Edictos. 1 Acdo. Núm. Exp. 100/2023.

Ruíz Pérez Sandra vs. La Casa de Los Abuelos Sur, S.A. de C.V. y la Casa de Los Abuelos Lomas Verdes, S.A. de C.V. Proced. Ord. (Individual) Laboral Individual Dada. 2 Acdos. Núm. Exp. 1290/2023.

Suárez Díaz Mariana vs. Taboazas, S.A. de C.V. Proced. Ord. (Individual) Laboral Individual Acdo. Oficio Cnbv. 1 Acdo. Núm. Exp. 714/2023.

Sánchez Ortiz Brenda Edith vs. Tangxuan Textil, S.A. de C.V. y Yuewang Textil, S.A. de C.V. y Jingcong Wang y Wei Ju y Wei Jun Zheng y Jiafeng Tang. Proced. Ord. (Individual) Laboral Individual Ced. Sin Diligenciar. 2 Acdos. Núm. Exp. 436/2024.

Vázquez Vergara Itzel vs. Talento Humano a la Vanguardia Frasa, S.A. de C.V. y Windiby de México, S. C. y Metrics. Proced. Ord. (Individual) Laboral Individual Acdo. Exhorto. 3 Acdos. Núm. Exp. 1362/2023.

NO PUBLICADOS

Nicolás Rea Martín vs. San You, S de R. L de C.V. y Chong Huang y Qin Yi. Proced. Ord. (Individual) Laboral Individual Autorizaciones San You. 1 Acdo. Núm. Exp. 132/2023.

SENTENCIA NO PUBLICADOS

Linares Urbina Elizabeth vs. Servicios Administrativos Koine, S.A. de C.V. y Vhv Group S.A. de C.V. Proced. Ord. (Individual) Laboral Individual Sent. Def. 1 Sent. Núm. Exp. 116/2023

Rivera Rivas Eder Arturo vs. Expertos en Reparto a Domicilio, S. de R. L. de C.V. Proced. Ord. (Individual) Laboral Individual Sent. Def. 1 Sent. Núm. Exp. 1524/2023

EL SECRETARIO INSTRUCTOR
LIC. ADRIÁN GUADALUPE MARTÍNEZ VIVAR

TERCER TRIBUNAL LABORAL DE ASUNTOS INDIVIDUALES DE LA CIUDAD DE MÉXICO

SECRETARÍA "A"
ACUERDOS DEL 3 DE JUNIO DEL 2025

Reyes Martínez Rubí de Jesús y Ramírez Basilio Selma Judith y Godínez García Yanet y Valle López Gabriela y Flores Prado David Erick y Pizaña Velasco Ivette Ileana y Ortiz San Agustín Iván Lorenzo y Hernández Hernández Ángel Antonio y Olguín Rodríguez Verónica Elizabeth y Reyes Miranda José Ángel y López López Óscar David vs. Suave Fácil, S.A. de C.V. Proced. Ord. (Individual) Laboral Individual Desis. 1 Acdo. Núm. Exp. 1125/2023.

Secreto. Proced. Ord. (Individual) Laboral Individual Turnar Al Actuario. 1 Acdo. Núm. Exp. 1845/2023.

AUDIENCIA NO PUBLICADOS

Beltrán Cuevas Ana Luisa vs. Overflod Rakennus, S.A. de C.V. Proced. Ord. (Individual) Laboral Individual. 1 Audiencia. Núm. Exp. 545/2024.

López Ontiveros María del Carmen vs. Royal Yak Hipódromo de Las Américas y Codere México, S.A. de C.V. y Grupo Codere México, S.A. de C.V. y Administradora Mexicana de Hipódromo, S.A. de C.V. y Libros Foráneos, S.A. de C.V. y Mio Games, S.A. de C.V. y Operadora Cantabria, S.A. de C.V. y Operadora de Espectáculos Deportivos Marina, S.A. de C.V. y Promojuegos de México, S.A. de C.V. y Recreativos Marina, S.A. de C.V. y Consultoría Estratégica Administrativa Gsm, S.A. de C.V. y Personal Con Capacidades en Manejo de Informtica, S.A. de C.V. Proced. Ord. (Individual) Laboral Individual. 1 Audiencia. Núm. Exp. 245/2023.

Orozco Concha Nelly Ernestina vs. Huvica Comercializadora Veterinaria, S.A. de C.V. y Valdovinos Correa Huber y Castillo Martínez Delia María Elena y Montoya Bocanegra Fernando y Román López Bruno Omar. Proced. Ord. (Individual) Laboral Individual. 1 Audiencia. Núm. Exp. 493/2023.

EL SECRETARIO INSTRUCTOR
LIC. JORGE VALDÉS GÓMEZ

SECRETARÍA "B"
ACUERDOS DEL 3 DE JUNIO DEL 2025

Arriaga Maza Vania Eunice vs. Lucky Sushi, S.A. de C.V. y Akita Maki, S.A. de C.V. Proced. Ord. (Individual) Laboral Individual Admisión. 1 Acdo. Núm. Exp. 602/2025.

Cervantes Sernas Bryan vs. Grupo Mercurio de Transportes, S.A. de C.V. Proced. Ord. (Individual) Laboral Individual Admisión. 1 Acdo. Núm. Exp. 674/2025.

Espinosa Olvera Óscar vs. Organismo Mundial de Investigación, S. C. Proced. Ord. (Individual) Laboral Individual Admisión. 1 Acdo. Núm. Exp. 590/2025.

González Rivas Silvia Ofelia vs. Ortodoncia, S. C. Proced. Ord. (Individual) Laboral Individual Admisión. 1 Acdo. Núm. Exp. 676/2025.

López Godett Julio Enrique vs. Cege Capital, S. Ap. I de C.V. Sofom Enr. Proced. Ord. (Individual) Laboral Individual Vista para Contrarréplica. 1 Acdo. Núm. Exp. 736/2023.

Martínez García Laura Jaquelín vs. Comercial City Fresko, S. de R. L. de C.V. y Mata Luis Enrique y Manzano Ramos Marco Antonio. Proced. Ord. (Individual) Laboral Individual Vista para Réplica. 1 Acdo. Núm. Exp. 1600/2024.

Martínez Gutiérrez Fabiola Monserrat vs. Eiss Enterprise Integral Security Advisor, S.A. de C.V. Proced. Ord. (Individual) Laboral Individual Admisión. 1 Acdo. Núm. Exp. 576/2025.

Secreto. Proced. Ord. (Individual) Laboral Individual Ríndase Informe. 1 Acdo. en Expdllo. de Exp. Conocido. Núm. Exp. 1824/2024.

Secreto. Proced. Ord. (Individual) Laboral Individual Desahogo de Prevención. 1 Acdo. Núm. Exp. 184/2025.

Secreto. Proced. Ord. (Individual) Laboral Individual Turnar a Actuario. 1 Acdo. Núm. Exp. 720/2024.

Secreto. Proced. Ord. (Individual) Laboral Individual Vista Al Actor. 1 Acdo. Núm. Exp. 734/2023.

Secreto. Proced. Ord. (Individual) Laboral Individual Vista Al Actor. 1 Acdo. Núm. Exp. 750/2024.

Secreto. Proced. Ord. (Individual) Laboral Individual Vista Al Actor. 1 Acdo. Núm. Exp. 756/2024.

Secreto. Proced. Ord. (Individual) Laboral Individual Turnar a Actuario. 1 Acdo. Núm. Exp. 774/2023.

Secreto. Proced. Ord. (Individual) Laboral Individual Admisión. 1 Acdo. Núm. Exp. 804/2025.

Secreto. Proced. Ord. (Individual) Laboral Individual Requerimiento de Originales. 1 Acdo. Núm. Exp. 838/2025.

Secreto. Proced. Ord. (Individual) Laboral Individual Requerimiento de Originales. 1 Acdo. Núm. Exp. 840/2025.

Secreto. Proced. Ord. (Individual) Laboral Individual Turnar a Actuario. 1 Acdo. Núm. Exp. 866/2023.

Secreto. Otros (Paraprocesales O. Voluntarios) Laboral Individual Archivo. 1 Acdo. Núm. Exp. 884/2025.

Secreto. Proced. Ord. (Individual) Laboral Individual Requerimiento de Originales. 1 Acdo. Núm. Exp. 902/2025.

Velázquez Martínez Maximiliano vs. Royal Bowl Manacar S. de R. L. de C.V. Proced. Ord. (Individual) Laboral Individual Atiéndase Requerimiento. 1 Acdo. en Cuad. Amparo. Núm. Exp. 700/2023 Amp. Dem.

EL SECRETARIO INSTRUCTOR
LIC. MARIO RAMÍREZ MARTÍNEZ

SOLO CONSULTA
SOLO CONSULTA
SOLO CONSULTA

CUARTO TRIBUNAL LABORAL DE ASUNTOS INDIVIDUALES DE LA CIUDAD DE MÉXICO

SECRETARÍA "A"
ACUERDOS DEL 3 DE JUNIO DEL 2025

Amaya Rodríguez Sara Jatziri vs. Leonora Belleza, S.A. de C.V. y Ordaz Román Yéssica del Carmen y Ordaz Román Kevin. Proced. Ord. (Individual) Laboral Individual Replica. 1 Acdo. Núm. Exp. 847/2024.

Ángeles Marcos Carlos Alberto vs. Equality Inclusión Rentable, S.A. de C.V. y Grupo Xtra Veinte, S.A. de C.V. Proced. Ord. (Individual) Laboral Individual Replica. 1 Acdo. Núm. Exp. 2013/2024.

Badillo Toledo Alfredo vs. Asersa Hd, S.A. de C.V. Proced. Ord. (Individual) Laboral Individual Sobresee. 1 Acdo. en Cuad. Amparo. Núm. Exp. 2235/2024 Amparo Indirecto 1471/2025.

Campos Juárez Janet Paola vs. Comercializadora de Tiendas Mil, S.A. de C.V. y Gema Boutique, S.A. de C.V. y Resource Signal, S.A. de C.V. Proced. Ord. (Individual) Laboral Individual Recurso de Revisión Rt 77/2025 Interpuesto por Janet Paola Campos Juárez. 1 Acdo. Núm. Exp. 1445/2023 Amparo 3282/2024 Promov. por Comercializadora de Tiendas Mil Sociedad Anóima de Capital Variable.

Conde Ramírez Yovani vs. Operadora de Restaurantes Jaydal, S.A. de C.V. y Promociones Artisticas en México, S.A. de C.V. y Cromelux, S.A. de C.V. y Faruq Excelencia en Consultoría Comercial, S.A. de C.V. y Producciones y Arte Exclusivo, S.A. de C.V. y Fernández Regino y Galeana Alan y Fernández Gutiérrez Javier Alberto y Unión Nacional de Trabajadores de la Industria Alimenticia Refresquera Turística, Hotelera Gastronómica, Similares y Conexos, y Maquiladora Nakakawa, S.A. de C.V. y Melce Corporación, S.A. de C.V. y Desdelco, S.A. de C.V. y Transportes Servicios y Suministros, S. de R. L. de C.V. y Feguca, S.A. de C.V. y Operadora de Restaurantes Acuario, S.A. de C.V. y Servicios Queluz, S.A. de C.V. Proced. Ord. (Individual) Laboral Individual Autorizados. 1 Acdo. Núm. Exp. 1515/2023.

De León Promotor Fernando Alonso vs. Operadora de Alimentos Durango, S.A. P. I. de C.V. y Senderos Gourmet Bohemia, S.A. de C.V. Proced. Ord. (Individual) Laboral Individual Admisión. 1 Acdo. Núm. Exp. 1167/2025.

García Barrientos Jorge Alberto vs. Pharma Plus, S.A. de C.V. y Unifar, S.A. de C.V. Proced. Ord. (Individual) Laboral Individual Demanda Amparo Demandada, Rinde Informe y Ordena Notif. Tercero. 1 Acdo. en Cuad. Amparo. Núm. Exp. 1405/2023 Amparo Directo Promov. por Pharma Plus, S.A. de C.V.

Gómez Linares José Luis vs. Apolinar Rodríguez Alejandro y de Rosas Castañeda Brisio y Autotransportes Alis, S.A. de C.V. y Autotransportes León, S.A. de C.V. y León Héctor y Home Depot México, S. de R. L. de C.V. y The Home Depot México, S.A. de C.V. Proced. Ord. (Individual) Laboral Individual Diferimiento para Presentación de Testigos. 1 Acdo. Núm. Exp. 177/2023.

Hernández Barrales Ana Gabriela vs. Amenitiespack S. de R. L. de C.V. y Otros. Proced. Ord. (Individual) Laboral Individual Requerimiento de Cump. de Amparo como Autoridad Vinculada. 1 Acdo. en Cuad. Amparo. Núm. Exp. 701/2025 Amparo Indirecto 427/2024 Promov. por Ana Gabriela Hernández Barrales.

Hernández Chávez Juan Carlos vs. Zeharia Yaron y Stuchy Jeans, S.A. de C.V. Proced. Ord. (Individual) Laboral Individual Cierre Fase Escrita. Fecha Preliminar. 1 Acdo. Núm. Exp. 2009/2024.

Hernández Chávez Juan Carlos vs. Zeharia Yaron y Stuchy Jeans, S.A. de C.V. Proced. Ord. (Individual) Laboral Individual Requiere Informe Justificado. 1 Acdo. Núm. Exp. 2009/2024 Amparo Indirecto 1577/2025.

Montes de Oca Navarrete Esmeralda vs. Operadora y Administradora Sw, S.A. de C.V. y Minu Beneficios, S. C. de A. P. de R. L. de C.V. Proced. Ord. (Individual) Laboral Individual Admisión. 1 Acdo. Núm. Exp. 1169/2025.

Optimal Solutions, S.A. de C.V. vs. Hernández Torres José Antonio. Otros (Paraprocesales O. Voluntarios) Laboral Individual Admisión P. P. por Exh. Nuevo León. 1 Acdo. Núm. Exp. 1173/2025.

Ortiz Rodríguez Ivette Stephanie vs. Isa Corporativo, S.A. de C.V. y Hernández Reséndiz Giovanni y Capevent, S. C. Proced. Ord. (Individual) Laboral Individual Requerimiento. 1 Acdo. Núm. Exp. 533/2023 Amparo 549/2025- Ix.

Pérez Lope Iván vs. Zaragoza Motriz, S.A. de C.V. y Laynher Estevia, S.A. de C.V. y Mercado Sergio y Colmenares Parra Dinora Elizabeth. Proced. Ord. (Individual) Laboral Individual Sobresee. 1 Acdo. en Cuad. Amparo. Núm. Exp. 361/2024 Amparo Indirecto 1862/2025.

Rojas Hernández Lilia vs. Compañía Operadora de Estacionamientos Mexicanos, S.A. de C.V. Proced. Especial Laboral Individual Oficio Al Imss y Se Ordena Investigación de Dependencia. 1 Acdo. Núm. Exp. 1899/2024.

Solís Juárez Doris Stephanie vs. Bacher Zoppi, S.A. de C.V. y Arjona Quiroz María Rosa y Escobar Sánchez Nilvia Selene y García Limón Leidy Caty. Proced. Ord. (Individual) Laboral Individual Archivo Judicial. 1 Acdo. Núm. Exp. 299/2024.

Torres Rojas María de Lourdes vs. House Of Fuller S. de R. L. de C.V. y Fc Mexican Consulting S. de R. L. de C.V. Proced. Ord. (Individual) Laboral Individual Inadmisión por Falta de Elementos. 1 Acdo. Núm. Exp. 1151/2025.

Vázquez Pina Maricela vs. Distribuidora de Sobres y Folders, S.A. de C.V. y Compañía Abastecedora Nacional, S.A. de C.V. Proced. Ord. (Individual) Laboral Individual Oficio 3351/2025 Conocimiento. 1 Acdo. en Cuad. Amparo. Núm. Exp. 445/2024 Directo (Dt 275/2025), contra la Sent. de 22/11/2024.

Vázquez Vázquez Rodolfo vs. Ilsp Global Seguridad Privada, S.A. P. I. de C.V. Proced. Ord. (Individual) Laboral Individual Oficio 3921/2025. Ejecutoria Cumplida. 1 Acdo. en Cuad. Amparo. Núm. Exp. 335/2023 Amparo contra Sentencia.

Vidal Márquez Andrea Berenice vs. Pharma Plus, S.A. de C.V. Proced. Ord. (Individual) Laboral Individual Admisión. 1 Acdo. Núm. Exp. 1177/2025.

Yáñez Ramírez Janeth vs. Productos Médicos y Materiales para la Salud, S.A. de C.V. y Pérez Teuffer Juan Pablo. Proced. Ord. (Individual) Laboral Individual Archivo por Convenio. 1 Acdo. Núm. Exp. 1929/2024.

SENTENCIA

Marcial González Uriel Alejandro vs. Fusión Contact Centers, S. de R. L. de C.V. Proced. Ord. (Individual) Laboral Individual Sent. 1 Sent. Núm. Exp. 1097/2023

LA SECRETARIA INSTRUCTORA
LIC. ANEVI LUCILA LIRA HERNÁNDEZ

SECRETARÍA "B"
ACUERDOS DEL 3 DE JUNIO DEL 2025

Almanzar Garibaldi Emilio vs. Construcciones y Montajes Grupo Aidém S. de R. L. de C.V. Proced. Ord. (Individual) Laboral Individual Acdo. Se Ordena Dilig. Exh. para Emplazamiento. 1 Acdo. Núm. Exp. 1156/2025 Exh. Interno 309/2025.

Arriola Moreno Elvia vs. Carranza Camarena Luis Armando y Román Becerra Nadia Andrea. Proced. Ord. (Individual) Laboral Individual Replica y Autorizados. 1 Acdo. Núm. Exp. 1394/2024 Reinstalación.

Cruz Flores Ambrosio vs. Amae Acciones de Mantenimiento y Abastecimiento para Empresas, S.A. de C.V. Proced. Ord. (Individual) Laboral Individual 1 Acdo. Núm. Exp. 1476/2024 Incompetencia.

Díaz Castro Alejo vs. Inmobiliaria Densua S.A. de C.V. y Truper S.A. Proced. Ord. (Individual) Laboral Individual Acdo. Se Ordena Dilig. Exh. para Emplazamiento. 1 Acdo. Núm. Exp. 1166/2025 Exh. Interno 312/2025.

Flores Jaimes María Bárbara vs. Servi Halcones y Gómez Flores Sergio. Proced. Ord. (Individual) Laboral Individual Replica y Vista para Contrarréplica. 1 Acdo. Núm. Exp. 606/2024 Reinstalación.

González Arvizu Anselmo vs. Empacadora San Ángel, S.A. de C.V. y Empacadora Regina, S.A. de C.V. Proced. Ord. (Individual) Laboral Individual 1 Acdo. en Cuad. Amparo. Núm. Exp. 1804/2023 Amparo Dem. vs. Sentencia.

González Martínez María del Carmen vs. Sanborn Hermanos, S.A. de C.V. Proced. Ord. (Individual) Laboral Individual Replica y Vista para Contrarréplica. 1 Acdo. Núm. Exp. 1068/2024 Indemnización.

Gutiérrez Sánchez Willian Omar vs. Epccor S.A. de C.V. y Ingeniero Asociados Gauss S.A. de C.V. y Otro. Proced. Ord. (Individual) Laboral Individual Acdo. Se Ordena Dilig. Exh. para Emplazamiento. 1 Acdo. Núm. Exp. 1148/2025 Exh. Interno 304/2025.

Hernández Lascano Simón Alberto vs. Calmayor y Asociados S. C. y Cal y Mayor Leach Patricio y Vivada, S.A. de C.V. Proced. Ord. (Individual) Laboral Individual 1 Acdo. Núm. Exp. 1506/2024 Reinstalación.

SOLO CONSULTA
SOLO CONSULTA
SOLO CONSULTA

Lacheño Peña Jonathan vs. Beneviu Consultants, S.A. de C.V. y Martínez Sollano Nayeli. Proced. Ord. (Individual) Laboral Individual Acdo. Admisión y Se Ordena Emplazar. 1 Acdo. Núm. Exp. 1142/2025 Reinstalación.

López Jiménez Luis Alfredo y Ávila Villanueva Carlos Antonio y Atienza Castro Serrano María y Pérez Martínez Eduardo Hernán y Palacios Meza Paula Andrea y Miranda Ibarra Soledad y Lira Díaz Sonia Jimena y Rodríguez Cadiz Felipe Alberto y Ávila Willmer Iván Patrico y Aristegui Pérez María del Rosario y Briones Carrasco Gustavo Francisco y Karen Urtaza Gloria y Editorial Televisa S.A. de C.V. vs. Alfa S.A. y Charly Producciones S. P. A. y Inversiones Ksmedios Spa. Otros (Paraprocesales O. Voluntarios) Laboral Individual Acdo. Se Ordena Dilig. Exh. para Emplazamiento. 1 Acdo. Núm. Exp. 1164/2025 Exh. Interno 310/2025.

Martínez López Alfonso vs. Tsem Seguridad Privada, S.A. de C.V. y Roa Luis y Rosas Raúl. Proced. Ord. (Individual) Laboral Individual Contrarréplica. 1 Acdo. Núm. Exp. 476/2024 Indemnización.

Mata Nava Gina Valeria vs. Fundación Ellen West, A.C. y Aizpuru de la Portilla Araceli. Proced. Ord. (Individual) Laboral Individual Contrarreplica. 1 Acdo. Núm. Exp. 2036/2024 Indemnización.

Méndez Hernández Jovany vs. Farmacia Guadalajara, S.A. de C.V. Proced. Ord. (Individual) Laboral Individual 1 Acdo. en Cuad. Amparo. Núm. Exp. 784/2024 Amparo Indirecto.

Ochoa Rea Eduardo Enrique vs. Cuenca Robledo Edgar Julio y Canta y Diviertete, S.A. de C.V. y Progreso en la Madero, S.A. de C.V. Proced. Ord. (Individual) Laboral Individual 1 Acdo. en Cuad. Amparo. Núm. Exp. 1144/2023 Amparo Dem. vs. Sentencia.

Protección Parmalo, S.A. de C.V. vs. Sánchez Alvarado Francisco. Otros (Paraprocesales O. Voluntarios) Laboral Individual Acdo. Admisión Paraprocesal. 1 Acdo. Núm. Exp. 1150/2025.

Reyes González Blanca vs. Grupo Imagen Medios de Comunicación, S.A. de C.V. y Imagen Servicios Administrativos, S.A. de C.V. y Servicios Operativos Codem, S.A. de C.V. Proced. Ord. (Individual) Laboral Individual Informe Justificado. 1 Acdo. en Cuad. Amparo. Núm. Exp. 1108/2023 Amparo Indirecto.

Reyes González Blanca vs. Grupo Imagen Medios de Comunicación, S.A. de C.V. y Servicios Operativos Codem, S.A. de C.V. y Imagen Servicios Administrativos, S.A. de C.V. Proced. Ord. (Individual) Laboral Individual Se Señala Aud. Preliminar. 1 Acdo. Núm. Exp. 1108/2023 Reinstalación.

Rodríguez Ramírez Ana Valeria vs. Distribución Organica Campo Vivo, S. de R. L. de C.V. y Ramírez Isais Mauricio. Proced. Ord. (Individual) Laboral Individual 1 Acdo. en Cuad. Amparo. Núm. Exp. 1362/2023 Amparo Actora vs. Sentencia.

Rosales Méndez Ramses vs. Sanpat Soluciones, Edificaciones, Construcciones y Diseño, S.A. de C.V. y Aguilar Juárez Paolo. Proced. Ord. (Individual) Laboral Individual 1 Acdo. Núm. Exp. 786/2025 Indemnización.

Salazar Chávez Gabriela vs. Infocredit, S. de R. L. de C.V. Proced. Ord. (Individual) Laboral Individual Réplica. 1 Acdo. Núm. Exp. 1168/2024 Indemnización.

Tolentino Perea Pablo Eduardo vs. Aleamex, S.A. de C.V. Proced. Ord. (Individual) Laboral Individual Buzón Electrónico. 1 Acdo. Núm. Exp. 850/2023 Se Acepta Competencia.

Torres Domínguez Diana Alexis vs. Vargas Vidal Adriel Leonardo y Vidal Tobon Azucena. Proced. Ord. (Individual) Laboral Individual Contrarréplica. 1 Acdo. Núm. Exp. 1336/2024 Indemnización.

Torres San Juan Luis vs. Sinium Servicios de Consultoría, S.A. S. de C.V. Proced. Ord. (Individual) Laboral Individual Replica y Vista para Contrarréplica. 1 Acdo. Núm. Exp. 1884/2024 Indemnización.

EL SECRETARIO INSTRUCTOR
LIC. IVÁN BARRERA RODRÍGUEZ

QUINTO TRIBUNAL LABORAL DE ASUNTOS INDIVIDUALES DE LA CIUDAD DE MÉXICO

SECRETARÍA "A"
ACUERDOS DEL 3 DE JUNIO DEL 2025

Bravo de la Cruz Elizabeth vs. Doohmedia Solutions, S. de R. L. de C.V. y Doohmedia Solutions, S.A. de C.V. y Doohmedia Solutions y Fevreiski Stern Enrique y Sánchez Rivera Sergio Armando. Proced. Ord. (Individual) Laboral Individual Contestación de Demanda. 3 Acdos. Núm. Exp. 1913/2024.

Buitrón Guillén Alexis vs. Grupo Gayosso, S.A. de C.V. Proced. Ord. (Individual) Laboral Individual Contestación de Demanda. 1 Acdo. Núm. Exp. 2005/2024.

Castañeda Morales Óscar Israel vs. Total Safety Seguridad Privada, S.A. de C.V. y Profesionales en Seguridad Privada y Riesgos Em, S.A. de C.V. Proced. Ord. (Individual) Laboral Individual 1 Acdo. Núm. Exp. 1725/2023.

Durán Cruz Vanessa Ivett vs. Buffete Empresarial Gti, S.A. de C.V. y Buffete Gti, S.A. de C.V. y Lugo García José Humberto. Proced. Ord. (Individual) Laboral Individual Contestación de Demanda. 1 Acdo. Núm. Exp. 797/2024.

Espinosa Lavanderos Elizabeth Wendy vs. Cafi Asesores en Cobranzas, S. C. Proced. Ord. (Individual) Laboral Individual Contestación de Demanda. 1 Acdo. Núm. Exp. 921/2024.

Evangelista Pérez Carlos Brian vs. Grupo Cvche, S.A. de C.V. y González Lacroix José Antonio y Negroe Escudero David. Proced. Ord. (Individual) Laboral Individual Oficios Domicilio. 1 Acdo. Núm. Exp. 1637/2023.

Flores Martínez Fernando vs. Intervive, S.A. de C.V. Proced. Ord. (Individual) Laboral Individual Desistimiento. 1 Acdo. Núm. Exp. 107/2025.

González Domínguez Alma Ruth vs. Colegio Tepeyac Estrella, A.C. Proced. Ord. (Individual) Laboral Individual Señala Aud. de Juicio. 1 Acdo. Núm. Exp. 1773/2023.

González Salazar Remedio vs. Maico, S.A. de C.V. Proced. Ord. (Individual) Laboral Individual Admisorio. 1 Acdo. Núm. Exp. 201/2025.

Hernández Aguilar Irasema Lilián vs. Berlanga Bernal Héctor y Corona Castañeda Claudia Paola. Proced. Ord. (Individual) Laboral Individual Contestación de Demanda. 1 Acdo. Núm. Exp. 1841/2024.

Martínez Chavira Lesly Jacqueline vs. Enseñanza e Investigación Superior, A.C. (Tecmilenio). Proced. Ord. (Individual) Laboral Individual 1 Acdo. Núm. Exp. 1969/2024.

Martínez Martínez Mariana Luisa y Hernández Flores Edwin Mauricio vs. Mdreieck, S.A. de C.V. Proced. Ord. (Individual) Laboral Individual Señala Fecha de Reinstalación. 1 Acdo. Núm. Exp. 1231/2024.

Morales López Maick Israel vs. Artes Gráficas Unidas, S.A. de C.V. Proced. Ord. (Individual) Laboral Individual Contestación de Demanda. 1 Acdo. Núm. Exp. 1967/2024.

Pérez Méndez José Antonio y Promotora y Constructora Tollan, S.A. de C.V. Proced. Ord. (Individual) Laboral Individual Admisorio. 1 Acdo. Núm. Exp. 2295/2024.

Pizaña Velasco Ivette Ileana vs. Lead Marketing, S.A. de C.V. y Congregación Empresarial Foster, S. de R. L. de C.V. y Servicios Profesionales de Desarrollo Mextro, S.A. de C.V. y Sindicato Nacional Salvador Allende de Trabajadores de Comercio y de Prestación de Servicios Profesionales de Administración y Ventas de la República Mexicana. Proced. Ord. (Individual) Laboral Individual Admisorio. 1 Acdo. Núm. Exp. 2325/2024.

Secreto. Proced. Ord. (Individual) Laboral Individual Sentencia. 1 Acdo. Núm. Exp. 277/2024.

Segura Rosales Juan Carlos vs. Servicios de Transportes Eléctricos de la Ciudad de México. Proced. Ord. (Individual) Laboral Individual Notifico a la Parte Demandada. 1 Acdo. Núm. Exp. 245/2023.

Sotelo Pedro García vs. Los Canarios de Masarik S.A. de C.V. y Robles Álvaro Álvarez. Proced. Ord. (Individual) Laboral Individual 1 Acdo. Núm. Exp. 47/2025.

Vadillom Marín Gabriel Antoniom vs. Autobuces del Golfo Pacifico S.A. de C, V. Proced. Ord. (Individual) Laboral Individual Sobreseimiento. 1 Acdo. en Cuad. Amparo. Núm. Exp. 1173/2024 Amparo Indirecto 1893/2024- I.

Villada Hidalgo Wladimir vs. Kesser & Bercker Servicios Profesionales S.A. de C.V. Proced. Ord. (Individual) Laboral Individual Correo Electrónico. 3 Acdos. Núm. Exp. 1967/2023. NO PUBLICADOS

Claudia vs. Coppel S.A. de C.V. Proced. Ord. (Individual) Laboral Individual Notif. Parte Actora. 1 Acdo. Núm. Exp. 15/2025.

Martínez Aguilar Eduardo vs. Tena Tena Álvarez Gilberto y Colegio Mexicano de Especialistas en Ginecología y Obstetricia, A.C. Proced. Ord. (Individual) Laboral Individual Se Interpone Recurso de Queja. 1 Acdo. en Cuad. Amparo. Núm. Exp. 2035/2024 Recurso de Q. Qt. 127/2025.

Pérez Ávalos Amado vs. Intramuros Integrales Intra, S.A. de C.V. Proced. Ord. (Individual) Laboral Individual Se Interpone Recurso de Reclamación, Este Tribunal No Es Autoridad Competente. 1 Acdo. en Cuad. Amparo. Núm. Exp. 643/2023 Amparo Directo Dt. 239/2025.

Rodríguez Vargas Uzziel vs. Farmacias Guadalajara, S.A. de C.V. Proced. Ord. (Individual) Laboral Individual Ha Quedado Cumplida la Ejecutoria de Amparo. 1 Acdo. en Cuad. Amparo. Núm. Exp.

SOLO CONSULTA
SOLO CONSULTA
SOLO CONSULTA

1363/2024 Amparo Directo Dt. 937/2024.
Velázquez Estrada Elizabeth Soledad vs. Adidas de México, S.A. de C.V. y Operadora 3s, S.A. de C.V. y Stesso, S.A. de C.V. y Operadora 35 Esteso, S.A. de C.V. y Operadora 3s, S. de R. L. de C.V. Proced. Ord. (Individual) Laboral Individual Notif. de Sent. Demandadas. 2 Acdos. Núm. Exp. 975/2024.
Velázquez Estrada Elizabeth Soledad vs. Adidas de México, S.A. de C.V. y Stesso, S.A. de C.V. y Operadora 3s, S. de R. L. de C.V. Proced. Ord. (Individual) Laboral Individual Emplaz. Tercero Interesado y Se Rinde Informe Justificado. 2 Acdos. en Cuad. Amparo. Núm. Exp. 975/2024 Amparo Directo Dt. _____/2025.

SENTENCIAS

Gil Morales William vs. Coppel, S.A. de C.V. Proced. Ord. (Individual) Laboral Individual Sent. 1 Sent. Núm. Exp. 409/2024
Hernández Carrada Agustina vs. Martínez Ochoa María de Lourdes. Proced. Ord. (Individual) Laboral Individual Sent. 1 Sent. Núm. Exp. 977/2024

AUDIENCIA

Aguilar Rodríguez Gustavo vs. Tecnología en Seguridad Privada Ssia Q. Roo, S.A. de C.V. Acta Minima de Aud. Prelim. Proced. Ord. (Individual) Laboral Individual. 1 Audiencia. Núm. Exp. 49/2024.
González Rodríguez Arturo vs. Daytona Interlomas, S.A. de C.V. Acta Minima Aud. Prelim. Proced. Ord. (Individual) Laboral Individual. 1 Audiencia. Núm. Exp. 1317/2023.
Juárez Espinosa Cinthia vs. Servicios Técnicos de Cobranza S.A. de C.V. Acta Minima Aud. Prelim. Proced. Ord. (Individual) Laboral Individual. 1 Audiencia. Núm. Exp. 1503/2023.
Meléndez Serrano Jennie Lu vs. Grupo Zorro Abarrotero, S. de R. L. de C.V. Acta Minima de Aud. Prelim. Proced. Ord. (Individual) Laboral Individual. 1 Audiencia. Núm. Exp. 583/2024.

EL SECRETARIO INSTRUCTOR
LIC. MARTÍN GUTIÉRREZ DEL MONTE

SECRETARÍA "B"
ACUERDOS DEL 3 DE JUNIO DEL 2025

Ávalos Mondragón Nancy vs. Normalización y Certificación Nyce, S. C. Proced. Ord. (Individual) Laboral Individual Recepción de Promoción. 1 Acdo. en Cuad. Amparo. Núm. Exp. 1752/2023 Recurso de Q. Qt 1/2025.
Bautista Castelán David vs. Impulsora Ideal, S.A. de C.V. Proced. Ord. (Individual) Laboral Individual Se Agrega Ced. y Razón de Notificación. 1 Acdo. Núm. Exp. 1678/2024.
De la Cruz Pérez Palacios Alejandro vs. Padilla Bujalil Miguel Ángel y Ingeniería y Proyectos Bader, S.A. de C.V. y Padilla & Bujalil, S. C. Proced. Ord. (Individual) Laboral Individual Tramite Amparo Dt. 1 Acdo. en Cuad. Amparo. Núm. Exp. 1920/2023 Amparo Directo Dt_.
Flores Arias Juan Carlos vs. Servicios Metropolitanos, S.A. de C.V. Proced. Ord. (Individual) Laboral Individual No Ampara Ni Protege. 1 Acdo. en Cuad. Amparo. Núm. Exp. 1386/2023 Amparo Directo Dt. _____/2024.
González Naveja Brenda Angélica vs. Improba, S.A. de C.V. y Logística y Servicios Empresariales, S.A. de C.V. y Grupo Zafrasol, S.A. de C.V. Proced. Ord. (Individual) Laboral Individual Constancia de Notif. por Consulta. 1 Acdo. en Cuad. Amparo. Núm. Exp. 1456/2023 Amparo Directo Dt_.
González Naveja Brenda Angélica vs. Logística y Servicios Empresariales, S.A. de C.V. y Grupo Zafrasol, S.A. de C.V. y Improba, S.A. de C.V. Proced. Ord. (Individual) Laboral Individual Constancia de Notif. por Consulta. 1 Acdo. en Cuad. Amparo. Núm. Exp. 1456/2023 Amparo Directo Dt_.
Hernández Altamirano Karina vs. Operadora de Comedores Saludables, S.A. de C.V. Proced. Ord. (Individual) Laboral Individual No Formula Contrarréplica y Se Fija Fecha para Aud. Preliminar. 1 Acdo. Núm. Exp. 548/2024.
Joseph Parfait Daniel André vs. Safran México, S.A. de C.V. Proced. Ord. (Individual) Laboral Individual Admite Dt. 3 Acdos. en Cuad. Amparo. Núm. Exp. 732/2024 Amparo Directo Dt. 662/2025.
Joseph Parfait Daniel André vs. Safran México, S.A. de C.V. Proced. Ord. (Individual) Laboral Individual Constancia de Notif. por Consulta. 1 Acdo. en Cuad. Amparo. Núm. Exp. 732/2024 Recurso de Q. Qt 131/2025.
Larios Rosario Mónica vs. Gastronomía Angelus, S.A. de C.V. y Birria Don Pp, S.A. de C.V. y Birria Don Pepe, S.A. de C.V. y Boites Jiménez José Juan. Proced. Ord. (Individual) Laboral Individual Pago. 1 Acdo. Núm. Exp. 1508/2024.
Martínez Mercado Mauricio vs. Rinconcillo Julio César y Servicios de Logística Especializada Fjb, S.A. de C.V. Proced. Ord. (Individual) Laboral Individual Constancia de Notif. por No Consulta. 2 Acdos. en Cuad. Amparo. Núm. Exp. 482/2024 Amparo Directo Dt_.
Martínez Mercado Mauricio vs. Servicios de Logística Especializada Fjb, S.A. de C.V. y Rinconcillo Julio César. Proced. Ord. (Individual) Laboral Individual Constancia de Notif. por No Consulta. 3 Acdos. Núm. Exp. 482/2024.
Medina Barrera Yazmín vs. Royal Celebrity México Cruceros, S. de R. L. de C.V. Proced. Ord. (Individual) Laboral Individual Desistimiento. 1 Acdo. Núm. Exp. 788/2024.
Mendoza García Edwin Lucio vs. Construcción Infraestructura y Maquinaria, S.A. de C.V. Proced. Ord. (Individual) Laboral Individual Se Admite Contestación. 1 Acdo. Núm. Exp. 500/2023.
Moreno Contreras Marcos Antonio vs. Mapfre México, S.A. y Mawdy, S.A. de C.V. Proced. Ord. (Individual) Laboral Individual Se Agrega Cedula de Notificación, Emplaza. 2 Acdos. Núm. Exp. 2328/2024.
Murillo Ríos María Dolores vs. Limpieza Jared S.A. de C.V. y Aduana de Guanajuato. Proced. Ord. (Individual) Laboral Individual Se Agrega Ced. y Razón de Notificación. 1 Acdo. Núm. Exp. 138/2025.
Romero López Sonia vs. Real State Management Business, S.A. de C.V. (Gain México) y Salinas López Karla Karina. Proced. Ord. (Individual) Laboral Individual Queda Firme Sobreseimiento. 1 Acdo. en Cuad. Amparo. Núm. Exp. 672/2023 Amparo Indirecto 1494/2025-IV.
Sánchez Guerrero Ana Paula vs. Fitnext, S.A. de C.V. Proced. Ord. (Individual) Laboral Individual Acta Mínima Aud. Preliminar. 1 Acdo. Núm. Exp. 1858/2023.
Sánchez Palacios Karla Susana vs. Construcción Mantenimiento e Instalaciones Integrales, S.A. de C.V. y Gutiérrez Mejía Raymundo Andrés. Proced. Ord. (Individual) Laboral Individual Se Admite Contrarréplica. 1 Acdo. Núm. Exp. 1808/2024.
Secreto. Proced. Ord. (Individual) Laboral Individual Acta Mínima de Aud. de Juicio. 1 Acdo. Núm. Exp. 1536/2023.
Secreto. Proced. Ord. (Individual) Laboral Individual Acta Mínima de Aud. de Juicio. 1 Acdo. Núm. Exp. 766/2024.
Secreto. Proced. Ord. (Individual) Laboral Individual Se Agrega Ced. y Razón de Notificación. 1 Acdo. Núm. Exp. 1356/2024.
Secreto. Proced. Ord. (Individual) Laboral Individual Toma de Muestras. 1 Acdo. Núm. Exp. 66/2024.

AUDIENCIA

Camacho Morfín Sol y Cadena Matute Ana María y Ríos Camacho Silvia y Cruz García Enrique y Medina Ramos María de la Cruz y Macosay Guerra Fernando y Martínez Mondragón Reynalda y Harada Olivares Juan Antonio vs. Instituto de Educación Media Superior de la Ciudad de México. Acta Mínima Aud. Prelim. y Archivo General Proced. Ord. (Individual) Laboral Individual. 1 Audiencia. Núm. Exp. 944/2024.
Guillén Arias Fernando vs. Gusa Comunicaciones Integrales, S.A. de C.V. Acta Mínima de Aud. de Juic. y Se Suspende Proced. Ord. (Individual) Laboral Individual. 1 Audiencia. Núm. Exp. 578/2024.

EL SECRETARIO INSTRUCTOR
LIC. EDGAR GARCÍA BARRERA

SEXTO TRIBUNAL LABORAL DE ASUNTOS INDIVIDUALES DE LA CIUDAD DE MÉXICO

SECRETARÍA "A"
ACUERDOS DEL 3 DE JUNIO DEL 2025

Secreto. Proced. Ord. (Individual) Laboral Individual Denuncia y Cump. de Convenio. 1 Acdo. Núm. Exp. 525/2024.

EL SECRETARIO INSTRUCTOR
LIC. JOSÉ ANTONIO AGUILAR FLORES

SECRETARÍA "B"
ACUERDOS DEL 3 DE JUNIO DEL 2025

Bernal Jiménez Víctor vs. Séptimo Madero S.A. de C.V. y Martínez César y Regalado Alejandro y Baza Gustavo. Proced. Ord. (Individual) Laboral Individual Nvo. Dom. para Emplazar. 1 Acdo. Núm. Exp. 32/2025.
Galán Vázquez Evelyn Liliana y Vargas Galán Zoe Daxel vs. Vargas Real Jonathan Joel. Proced. Especial Laboral Individual Petición. 1 Acdo. Núm. Exp. 102/2023.
Jaen Osorio María Isabel vs. Gruas Laredo Services, S.A. de C.V. y Gruas Laredo, S.A. de C.V. y García Lima Alejandra y García Vallejo

SOLO CONSULTA
SOLO CONSULTA
SOLO CONSULTA

Arturo y Lima Solís Felisa vs. Sucesión Testamentaria de Felisa Lima Solís. Proced. Ord. (Individual) Laboral Individual Autorización. 1 Acdo. Núm. Exp. 230/2023.

Martínez Medina Guillermo vs. Proyectos Urbanos Ecológicos, S.A. de C.V. y Consorcio de Ingeniería Integral, S.A. de C.V. Proced. Ord. (Individual) Laboral Individual Archivo. 1 Acdo. Núm. Exp. 346/2023.

Montoya Núñez Edgar Christian vs. Insider Digital, S.A. de C.V. y Wolff Nikolaus Moritz. Proced. Ord. (Individual) Laboral Individual Nuevo Dom. Emplazamiento. 1 Acdo. Núm. Exp. 938/2023.

Nava Morales Salustia vs. Limpieza Doméstica Sistematizada Kliin, S.A. y Grupo Comercial Chedraui, S.A. B. de C.V. y Tiendas Chedraui, S.A. de C.V. Proced. Ord. (Individual) Laboral Individual Vista Abs. 1 Acdo. Núm. Exp. 1676/2024.

Saucedo Jiménez Marcelino vs. Administración de la Unidad Habitacional. Proced. Ord. (Individual) Laboral Individual Autr. y Nuevo Dom. Emplazamiento. 1 Acdo. Núm. Exp. 126/2023.

Sánchez Mateo Lizbeth vs. Modatelas, S.A. P. I. de C.V. y Uc Martínez Gilberto y Ruíz Molina Ignacio. Proced. Ord. (Individual) Laboral Individual Acdo. Perito No. 1 Acdo. Núm. Exp. 158/2023.

Vicuña Alanís Patricia vs. Estrada González David y Amazing Stay, S.A. de C.V. y National Wordlwide Estrada, S.A. de C.V. y National And Wordlwide Liquidators Inc. México, S.A. de C.V., Sofom E. N. R. y Gold Fields Ag y Gold Fields Switzerland Holding Ag y Russell Mr Gilbert y Gcube Underwriting Limited y Graham Fraser y Hummel Larysa y Bb Biotech Ag Ltd. y Bay Bionics Ltd. y Ford Henry. Proced. Ord. (Individual) Laboral Individual 1 Acdo. Núm. Exp. 838/2025.

AUDIENCIA

Estrada Castañeda Julieta vs. Grupo Gayosso S.A. de C.V. Oficios Al Imss y a Cnbv Proced. Ord. (Individual) Laboral Individual. 1 Audiencia. Núm. Exp. 26/2024.

Sánchez Mateo Lizbeth vs. Modatelas, S.A. P. I. de C.V. y Uc Martínez Gilberto y Ruíz Molina Ignacio. Pericial e Informe Proced. Ord. (Individual) Laboral Individual. 1 Audiencia. Núm. Exp. 158/2023.

LA SECRETARIA INSTRUCTORA

LIC. MAURA LIZETH AGUILAR QUEZADA

SÉPTIMO TRIBUNAL LABORAL DE ASUNTOS INDIVIDUALES DE LA CIUDAD DE MÉXICO

SECRETARÍA "A"

ACUERDOS DEL 3 DE JUNIO DEL 2025

De Jesús Flores Beatriz Adriana vs. Conip Contratistas, S.A. de C.V. Proced. de Ejecc. Laboral Individual Se Impone Multa BBVA/Se Ordena Recordatorio. 1 Acdo. Núm. Exp. 1449/2024.

Jaimes Álvarez Yéssica Guadalupe vs. Scp Custodia y Seguridad Privada, S.A. de C.V. y Aurelio Buenrostro Marco. Proced. Ord. (Individual) Laboral Individual por Admitidas Peticiones a Scp/Por Desistido de Marco Aurelio/Sfap. 1 Acdo. Núm. Exp. 835/2023.

Medrano Sánchez Angélica vs. Crepes de México, S.A. de C.V. y Administradora Gama, S.A. de C.V. Proced. Ord. (Individual) Laboral Individual Réplica/Término para Contrarréplica/Bz2/1306. 1 Acdo. Núm. Exp. 2129/2024.

Morales Hoyos Lesly Pamela vs. Operadora de Servicios Médicos MI, S.A. de C.V. y Torres Ramo Ernesto y Valenzuela Lascurain Carlos y Martínez Galeana Sergio Isaac y Stera Digital, S.A. de C.V. Proced. Ord. (Individual) Laboral Individual Contrarréplica/Se Cita a Platicas Conciliatorias/Sfap. 1 Acdo. Núm. Exp. 1561/2023.

Morales Ramírez Diana Patricia vs. Corrección Administrativa, S.A. de C.V. y Human Access, S.A. de C.V. y Grupo Ro. Proced. Ord. (Individual) Laboral Individual. Imposibilidad de Emplazamiento/Baja Documental. 1 Acdo. Núm. Exp. 1489/2023.

Moya Ríos Nayeli Monserrat vs. Vilmarc, S.A. de C.V. Proced. Ord. (Individual) Laboral Individual Efectivo Apercibimiento/Baja Documental. 1 Acdo. Núm. Exp. 1301/2024.

Ramírez Cruz Yazmíne vs. Capitali Grupo Hotelero, S.A. de C.V. Proced. Ord. (Individual) Laboral Individual Se Señala Nueva Fecha para Continuación de Aud. de Juicio. 1 Acdo. Núm. Exp. 105/2024.

Rangel Pérez Adrián vs. Multicom Mexicana, S.A. de C.V. y Servicios de Administración y Operación, S.A. de C.V. Proced. Ord. (Individual) Laboral Individual por No Interpuesta Demanda/Baja Documental. 1 Acdo. Núm. Exp. 1815/2024.

Rivas Hernández Dolores vs. Nacional Monte de Piedad, I.A.P. Proced. Ord. (Individual) Laboral Individual Se Ordena Formar Cuad. de Amparo. 1 Acdo. en Cuad. Amparo. Núm. Exp. 19/2024 Amparo Directo (Dolores Rivas Hernández).

Romero Dorantes J Víctor Hugo vs. Operadora y Gastronómica la Buena Fe, S.A. de C.V. y Núñez Intriago Manuel y Avilés José Luis. Proced. Ord. (Individual) Laboral Individual Desistimiento. 1 Acdo. Núm. Exp. 1359/2023.

Secreto. Otros (Paraprocesales O. Voluntarios) Laboral Individual Oficio. 2 Acdos. Núm. Exp. 1081/2025.

Secreto. Otros (Paraprocesales O. Voluntarios) Laboral Individual Se Ordena Notificación. 1 Acdo. Núm. Exp. 1135/2025.

Secreto. Otros (Paraprocesales O. Voluntarios) Laboral Individual Oficio. 2 Acdos. Núm. Exp. 1137/2025.

Secreto. Otros (Paraprocesales O. Voluntarios) Laboral Individual Se Ordena Notificación. 1 Acdo. Núm. Exp. 1159/2025.

Secreto. Otros (Paraprocesales O. Voluntarios) Laboral Individual Se Ordena Notificación. 1 Acdo. Núm. Exp. 1161/2025.

Secreto. Proced. Ord. (Individual) Laboral Individual Aclara. 1 Acdo. Núm. Exp. 949/2025.

Secreto. Proced. Ord. (Individual) Laboral Individual Archivo y Devolución Al Tribunal Exhortante. 1 Acdo. Núm. Exp. 1097/2025.

Secreto. Proced. Ord. (Individual) Laboral Individual Archivo y Devolución Al Tribunal Exhortante. 1 Acdo. Núm. Exp. 1111/2025.

Secreto. Proced. Ord. (Individual) Laboral Individual Archivo y Devolución Al Tribunal Exhortante. 1 Acdo. Núm. Exp. 1113/2025.

Secreto. Proced. Ord. (Individual) Laboral Individual Baja y Devolución Al Tribunal Exhortante. 1 Acdo. Núm. Exp. 1003/2024.

Secreto. Proced. Ord. (Individual) Laboral Individual Baja y Devolución Al Tribunal Exhortante. 1 Acdo. Núm. Exp. 1573/2024.

Secreto. Proced. Ord. (Individual) Laboral Individual Baja y Devolución Al Tribunal Exhortante. 1 Acdo. Núm. Exp. 1629/2024.

Secreto. Proced. Ord. (Individual) Laboral Individual Baja y Devolución Al Tribunal Exhortante. 1 Acdo. Núm. Exp. 1685/2024.

Secreto. Proced. Ord. (Individual) Laboral Individual Baja y Devolución Al Tribunal Exhortante. 1 Acdo. Núm. Exp. 1707/2024.

Secreto. Proced. Ord. (Individual) Laboral Individual Baja y Devolución Al Tribunal Exhortante. 1 Acdo. Núm. Exp. 1721/2024.

Secreto. Proced. Ord. (Individual) Laboral Individual Baja y Devolución Al Tribunal Exhortante. 1 Acdo. Núm. Exp. 1933/2024.

Secreto. Proced. Ord. (Individual) Laboral Individual Baja y Devolución Al Tribunal Exhortante. 1 Acdo. Núm. Exp. 2045/2024.

Secreto. Proced. Ord. (Individual) Laboral Individual Baja y Devolución Al Tribunal Exhortante. 1 Acdo. Núm. Exp. 2113/2024.

Secreto. Proced. Ord. (Individual) Laboral Individual Baja y Devolución Al Tribunal Exhortante. 1 Acdo. Núm. Exp. 2157/2024.

Secreto. Proced. Ord. (Individual) Laboral Individual Baja y Devolución Al Tribunal Exhortante. 1 Acdo. Núm. Exp. 2227/2024.

Secreto. Proced. Ord. (Individual) Laboral Individual Baja y Devolución Al Tribunal Exhortante. 1 Acdo. Núm. Exp. 2345/2024.

Secreto. Proced. Ord. (Individual) Laboral Individual Baja y Devolución Al Tribunal Exhortante. 1 Acdo. Núm. Exp. 435/2025.

Secreto. Proced. Ord. (Individual) Laboral Individual Baja y Devolución Al Tribunal Exhortante. 1 Acdo. Núm. Exp. 459/2025.

Secreto. Proced. Ord. (Individual) Laboral Individual Baja y Devolución Al Tribunal Exhortante. 1 Acdo. Núm. Exp. 461/2025.

Secreto. Proced. Ord. (Individual) Laboral Individual Baja y Devolución Al Tribunal Exhortante. 1 Acdo. Núm. Exp. 573/2025.

Secreto. Proced. Ord. (Individual) Laboral Individual Contestación Termino para Replica Ofrecimiento del Trabajo. 1 Acdo. Núm. Exp. 1383/2024.

Secreto. Proced. Ord. (Individual) Laboral Individual Contestación Termino para Replica. 1 Acdo. Núm. Exp. 877/2024.

Tapia Gómez Aldo Mauricio vs. Comercializadora de Motocicletas de Calidad S.A. de C.V. y Otros. Proced. Ord. (Individual) Laboral Individual Baja y Devolución Al Tribunal Exhortante. 1 Acdo. Núm. Exp. 899/2025.

Vaszquez Minerva vs. Gutiérrez Campuzano Juan. Proced. Ord. (Individual) Laboral Individual Amparo Directo. 1 Acdo. en Cuad. Amparo. Núm. Exp. 567/2023 Amparo Directo (Juan Gutiérrez Campuzano).

AUDIENCIA

Cruz Ignacio Epifanio vs. Operadora de Alimentos Durango, S.A. de C.V. y Añorve Ricardo y Technology Caluman Provisor, S.A. de C.V. y Sg Refroma Servicios Funcionarios Sayfa, S.A. de C.V. y Servicios Funcionarios Sayfa, S.A. de C.V. y Sg Reforma Servicios Administrativos Fydnems, S.A. de C.V. y Servicios Administrativos

SOLO CONSULTA
SOLO CONSULTA
SOLO CONSULTA

Fydnems, S.A. de C.V. Sg Refroma y Servicios Administrativos Fydnems, S.A. de C.V. y Saik de Saltillo, S. C. y Operadora de Alimentos Mazarik, S.A. P. I. de C.V. y Operadora de Alimentos Mazarik, S.A. de C.V. y Nueva Learn, S.A. de C.V. y Inmobiliaria Alocap, S.A. de C.V. y Distribuidora Granavan And Sons, S.A. de C.V. y Dievic Servicios Administrativos, S.A. de C.V. y Construcciones y Edificaciones Calinda, S.A. de C.V. y Construcción Estructurales Calinda, S.A. de C.V. y Construcciones Estructurales Calinda, S.A. de C.V. y Asesores Industriales Ec, S.A. de C.V. y Administradora Samaya, S.A. de C.V. Reforma Sg y Administradora Samaya, S.A. de C.V. Acta Mínima de Aud. Prelim. Proced. Ord. (Individual) Laboral Individual. 1 Audiencia. Núm. Exp. 1495/2023.

Guadarrama Velázquez Elizabeth vs. Farmacias Benavides, S.A. B. de C.V. Acta Mínima de Aud. Preliminar. Convenio. Proced. Ord. (Individual) Laboral Individual. 1 Audiencia. Núm. Exp. 529/2024.

Hernández del Valle Rocío vs. Álvarez A. Tostado Marcela. Acta Minima de Aud. de Juic. Proced. Ord. (Individual) Laboral Individual. 1 Audiencia. Núm. Exp. 1959/2023.

LA SECRETARIA INSTRUCTORA
LIC. RUTH MORALES NÚÑEZ

SECRETARÍA "B"
ACUERDOS DEL 3 DE JUNIO DEL 2025

Álvarez Hernández Abraham vs. Bufete Empresarial Gti, S.A. de C.V. Proced. Ord. (Individual) Laboral Individual Desistimiento. 1 Acdo. Núm. Exp. 1320/2024.

Álvarez Luna Paola Karina vs. Outer Services, S.A. de C.V. Proced. Ord. (Individual) Laboral Individual No Cr- Captura. 1 Acdo. Núm. Exp. 1340/2023.

Caballero Aguilar Ángel y Gutiérrez Gallegos Juan Paulo y Martínez Flores Aracely vs. Nacional Monte de Piedad, I.A.P. Proced. Ord. (Individual) Laboral Individual Cr- Cap. 1 Acdo. Núm. Exp. 1720/2023.

Casio México Marketing, S. de R. L. de C.V. Otros (Paraprocesales O. Voluntarios) Laboral Individual Se Da Trámite. 1 Acdo. Núm. Exp. 2042/2024.

Contreras García René vs. Carajillo Masaryk, S.A. de C.V. Proced. Ord. (Individual) Laboral Individual Replica y Vista Demandada. 1 Acdo. Núm. Exp. 1604/2024.

Cruz Mojica Guillermo vs. Aparatos e Instrumentos Cientificos, S.A. de C.V. Proced. Ord. (Individual) Laboral Individual Replica y Vista Demandada. 1 Acdo. Núm. Exp. 84/2024.

Galindo Martínez Diego vs. Grupo Dianve, S. de R. L. de C.V. Proced. Ord. (Individual) Laboral Individual Replica y Vista Demandada. 1 Acdo. Núm. Exp. 1054/2024.

González Hernández Maura vs. Comercializadora e Importadora de Servicios Aleberth, S.A. de C.V. y Gastélum Cárdenas Bertha de Lourdes. Proced. Ord. (Individual) Laboral Individual Replica y Vista Demandada. 1 Acdo. Núm. Exp. 1736/2023.

López Rodríguez Miguel Ángel vs. Autocirc, S.A. de C.V. y Novag Merchandisers, S.A. de C.V. y Bacogiu Internacional, S.A. de C.V. y Verdes Sánchez César y Aguirre Martínez José Manuel y Catalán Israel. Proced. Ord. (Individual) Laboral Individual Réplica y Vista. 1 Acdo. Núm. Exp. 1310/2024.

Lozano Laguna Ricardo Ramses vs. Segmail, S.A. de C.V. Proced. Ord. (Individual) Laboral Individual Contrarréplica, por Señalar Audiencia. 1 Acdo. Núm. Exp. 582/2024.

Luquin Corral Blanca Ivonne vs. Grupo Mctree S.A. de C.V. Proced. Ord. (Individual) Laboral Individual No Trámite / Archivo. 1 Acdo. Núm. Exp. 1036/2025.

López Esquivel Lizbeth vs. Telemark Corporation, S.A. de C.V. y Qualfon, S. C. y González Arocha Alfonso Javier y Jaramillo Vázquez Fernando. Proced. Ord. (Individual) Laboral Individual Buzon. 1 Acdo. Núm. Exp. 778/2024.

López Juárez Norma Abigail vs. Rivera Romero Daniela Donaji y Promorua, S.A. de C.V. y Lofredo Ulises. Proced. Ord. (Individual) Laboral Individual Admisión Amparo Directo. 1 Acdo. en Cuad. Amparo. Núm. Exp. 672/2023 Amparo Directo Dt. 651/2025 (Norma Abigail López Juárez).

Mendoza Fernández Jesús Refugio vs. Fermaca Infraestructura, S.A. P. I. de C.V. Proced. Ord. (Individual) Laboral Individual Replica y Vista Demandada. 1 Acdo. Núm. Exp. 1018/2023.

Mireles Plaza Aurora Cristal vs. Simil Cuero Plymouth, S.A. de C.V. y Servicios de Distribución Plymouth y Simil Cuero Plymouth. Proced. Ord. (Individual) Laboral Individual Contrarréplica Fuera de Término. 1 Acdo. Núm. Exp. 1074/2024.

Moya Flores Rafael vs. Imanol Ordorika Arquitectos, S. C. y Izquierdo Márquez Carlos Alberto. Proced. Ord. (Individual) Laboral Individual Replica y Vista Demandada. 1 Acdo. Núm. Exp. 1152/2024.

Nava Basilio Jéssica Guadalupe vs. Grupo Oceano Haman, S.A. de C.V. Proced. Ord. (Individual) Laboral Individual Desistimiento. 1 Acdo. Núm. Exp. 932/2025.

Navarrete Yáñez José Guadalupe vs. Acamsa Ingeniería S.A. de C.V. Proced. Ord. (Individual) Laboral Individual Poder. 1 Acdo. Núm. Exp. 1732/2023.

Reyes Sánchez Teodoro vs. Grupo de Seguridad Privada Camsa, S.A. de C.V. Proced. Ord. (Individual) Laboral Individual Vista Proporcione Domicilio. 1 Acdo. Núm. Exp. 1844/2023.

Romero López Irma vs. Limporium, S.A. de C.V. Proced. Ord. (Individual) Laboral Individual Replica y Vista Demandada. 1 Acdo. Núm. Exp. 24/2024.

Sandoval Martín Guadalupe Adriana vs. Vesta Management S. de R. L. de C.V. y Instituto Mexicano de Investigación de Familia y Población A.C. Proced. Ord. (Individual) Laboral Individual Auto Ejecución. 1 Acdo. Núm. Exp. 548/2023.

Secreto. Proced. Ord. (Individual) Laboral Individual Se Da Trámite. 1 Acdo. Núm. Exp. 1060/2025.

Secreto. Proced. Ord. (Individual) Laboral Individual Se Ordena Apertura de Cuad. de Amparo. 1 Acdo. en Cuad. Amparo. Núm. Exp. 1520/2023 Amparo Indirecto Juic. 1690/2025- Ix.

Secreto. Proced. Ord. (Individual) Laboral Individual Contestación - Vista Réplica. 1 Acdo. Núm. Exp. 1790/2024.

Secreto. Proced. Ord. (Individual) Laboral Individual Se Ordena Apertura de Cuad. de Amparo. 1 Acdo. en Cuad. Amparo. Núm. Exp. 464/2024 Amparo Indirecto Juic. 1675/2025.

Secreto. Proced. Ord. (Individual) Laboral Individual Acdo. de Archivo. 1 Acdo. Núm. Exp. 6/2025.

Secreto. Proced. Ord. (Individual) Laboral Individual Vista Proporcione Domicilio. 1 Acdo. Núm. Exp. 904/2024.

Sephora México, S. de R. L. de C.V. vs. Arellano Velasco Ana Lilia. Otros (Paraprocesales O. Voluntarios) Laboral Individual Se Da Trámite y Se Notifica. 1 Acdo. Núm. Exp. 798/2025.

Villagra López Carlos Emmanuel vs. Extinthor, S.A. S de C.V. y Romo Quevedo Catalina del Carmen y Martell Romo Gustavo Guillermo y Martell Romo Gustavo Israel y Martell Romo Paola Gizhe. Proced. Ord. (Individual) Laboral Individual Vista Proporcione Domicilio. 1 Acdo. Núm. Exp. 1668/2023.

Villarreal Ramírez José Orlando vs. Grupo Tecnología Cibernetica S.A. de C.V. Proced. Ord. (Individual) Laboral Individual No Trámite / Archivo. 1 Acdo. Núm. Exp. 1058/2025.

LA SECRETARIA INSTRUCTORA
LIC. MARÍA GUADALUPE TORRES ISLAS

OCTAVO TRIBUNAL LABORAL DE ASUNTOS INDIVIDUALES DE LA CIUDAD DE MÉXICO

SECRETARÍA "A"
ACUERDOS DEL 3 DE JUNIO DEL 2025

Alanís Flores Gonzalo Emiliano vs. Newtube L. L. C. y Perfect Storm Leads (Psl). Proced. Ord. (Individual) Laboral Individual 1 Acdo. Núm. Exp. 921/2025.

Computacenter México, S.A. de C.V. vs. Morales Medina David Antonio. Otros (Paraprocesales O. Voluntarios) Laboral Individual 1 Acdo. Núm. Exp. 929/2025.

Delgado Pineda Paulino vs. Castillo Pliego María Fernanda y Castillo Pliego Alberto y Castillo Pliego Enrique Alberto y Instituto Mexicano del Seguro Social y Instituto del Fondo Nacional de la Vivienda para los Trabajadores. Proced. Ord. (Individual) Laboral Individual Cump. Parcial. 1 Acdo. Núm. Exp. 159/2023.

Díaz León Abril Esmeralda vs. Transportes Playas y Parrilla S. C. de R. L. de C.V. y Medina Castellanos Belino y Medina Castellano Abelino. Proced. Ord. (Individual) Laboral Individual Admisión de Exhorto. 1 Acdo. Núm. Exp. 23/2025.

González Villegas Shiadani Sarai Ofelia vs. Buying Express Technology, S.A. de C.V. y Broasis, S.A. de C.V. y Hernández Rocha Jorge Miguel. Proced. Ord. (Individual) Laboral Individual Cump. de Convenio. 1 Acdo. Núm. Exp. 401/2024.

Guerra Moreno José vs. Abarrotes Casa Vargas, S.A. de C.V. y Flores Monroy Salutino y Flores Vargas Salutino. Proced. Ord. (Individual) Laboral Individual 1 Acdo. Núm. Exp. 1037/2024.

SOLO CONSULTA
SOLO CONSULTA
SOLO CONSULTA

Lozada López Aljandro vs. Allied Universal Private Security Services, S.A. de C.V. Proced. Ord. (Individual) Laboral Individual Radicación Amparo Directo. 1 Acdo. Núm. Exp. 1161/2023.
Martínez Valencia María Fernanda vs. Vector Delta, S.A. de C.V. y Vector Delta, S. de R. L. de C.V. Proced. Ord. (Individual) Laboral Individual 1 Acdo. Núm. Exp. 927/2025.
Parra Vázquez Pedro Sadot vs. I&S Publicidad, S.A. de C.V. y Grupo Innovación Icona, S.A. de C.V. y Dichi Mizrahi Isaac y Guakil Terrab D Simón. Proced. Ord. (Individual) Laboral Individual 1 Acdo. Núm. Exp. 721/2024.
Santillán López María Fernanda vs. Martínez Acosta Renato y We Love Mucho, S.A. de C.V. Proced. Ord. (Individual) Laboral Individual 1 Acdo. Núm. Exp. 925/2025.
Sánchez Zaragoza Jorge Óscar vs. Kidzania de México, S.A. de C.V. Proced. Ord. (Individual) Laboral Individual Contestación de Demanda. 1 Acdo. Núm. Exp. 849/2024.
Trejo Ramírez Patricio Israel vs. Delgado Magos Leticia y Velázquez Sánchez Samuel. Proced. Ord. (Individual) Laboral Individual 1 Acdo. Núm. Exp. 889/2025.
Villanueva Bello Mariana vs. Industria 3 A, S.A. de C.V. y Sousa Teco Luis Manuel. Proced. Especial Laboral Individual 1 Acdo. Núm. Exp. 923/2025.
LA SECRETARIA INSTRUCTORA
LIC. LAURA ALCALDE RODRÍGUEZ

SECRETARÍA "B"
ACUERDOS DEL 3 DE JUNIO DEL 2025

Castillo Romero Alejandro vs. Nueva Walmart de México. Proced. Ord. (Individual) Laboral Individual Formula Contrarréplica. 1 Acdo. Núm. Exp. 706/2023.
Cruz Martínez Lizbeth Karina vs. Barrio Brasa, S.A. de C.V. Proced. de Ejecc. Laboral Individual Desistimiento. 1 Acdo. Núm. Exp. 982/2025.
Santoyo Juárez Norma Rocío vs. Bienes Programados, S.A. de C.V. y Hir Casa y Romero Gustavo. Proced. Ord. (Individual) Laboral Individual Se Radica Amparo Indirecto. 2 Acdos. Núm. Exp. 1058/2024.
Valdés Marron Alexis Yair vs. Cadena Comercial Oxxo, S.A. de C.V. y Secori Espartanos, S.A. S. de C.V. Proced. Ord. (Individual) Laboral Individual Requerimiento de Amparo Indirecto. 1 Acdo. Núm. Exp. 60/2023.
EL SECRETARIO INSTRUCTOR
LIC. JUAN DE DIOS LARA ROBLES

NOVENO TRIBUNAL LABORAL DE ASUNTOS INDIVIDUALES DE LA CIUDAD DE MÉXICO

SECRETARÍA "A"
ACUERDOS DEL 3 DE JUNIO DEL 2025

Adam Progel Ángela Beles vs. Cmdta Mex, S. de R. L. de C.V. y Grupo Cmdta Mex, S. de R. L. de C.V. Proced. Ord. (Individual) Laboral Individual Acuerdo. 1 Acdo. Núm. Exp. 257/2025.
Arbelaez Rincón Camilo Andrés vs. Ama Ris Consulting, S.A. de C.V. Proced. Ord. (Individual) Laboral Individual Acuerdo. 1 Acdo. Núm. Exp. 169/2025.
Bárcenas Sánchez Margarita y Bárcenas Sánchez Raymundo vs. Hernández Colon Guillermo y Ayala Márquez Ignacio y Palmer Eventos Sociales, S.A. de C.V. Proced. Ord. (Individual) Laboral Individual Acuerdo. 1 Acdo. en Cuad. Amparo. Núm. Exp. 1641/2024.
Bárcenas Sánchez Margarita y Bárcenas Sánchez Raymundo vs. Palmer Eventos Sociales, S.A. de C.V. y Hernández Colon Guillermo y Ayala Márquez Ignacio. Proced. Ord. (Individual) Laboral Individual Acuerdo. 1 Acdo. Núm. Exp. 1641/2024.
Carpio Hernández Luis Alberto vs. Tecnoprogramación Humana Especializada en Sistemas Operativos S.A. de C.V. y Tecnoprogramación Humana Esp. en Sistemas Operativos S.A. de C.V. Proced. Ord. (Individual) Laboral Individual Acuerdo. 1 Acdo. Núm. Exp. 955/2025.
Cuapio Casas María Concepción vs. Lamap S.A. de C.V. Proced. Especial Laboral Individual Acuerdo. 1 Acdo. Núm. Exp. 1149/2025.
Guarneros Gómez Enrique Artemio vs. Administradora de Inmuebles Las Flores 148, A.C. y Ceja Alfedo Moisés y Walerstein Derechin Eugenia y Rodríguez y Lorenzo Mariano Agustín y Villareal de la Garza Adriana. Proced. Ord. (Individual) Laboral Individual 1 Acdo. Núm. Exp. 1199/2025.
Gutiérrez Magdaleno Verónica vs. Dulceria Italiana, S. de R. L. de C.V. Proced. Ord. (Individual) Laboral Individual Acuerdo. 1 Acdo. Núm. Exp. 273/2025.
Hernández Pérez Elsa vs. Generación Alternativa de Personal Integradora de Servicios Puch Operadora Walmart S. de R. L. de C.V. y Nueva Walmart de México S. de R. L. de C.V. Proced. Ord. (Individual) Laboral Individual Acuerdo. 1 Acdo. Núm. Exp. 1145/2025.
Lara Pacheco Grace Arleth vs. House Of Fuller, S. de R. L. de C.V. y Otros. Proced. Ord. (Individual) Laboral Individual Acuerdo. 1 Acdo. Núm. Exp. 1099/2025.
Moreno López Clara vs. Gdpc Estaciones de Servicio S.A. de C.V. y Díaz López Juan Roberto. Proced. Ord. (Individual) Laboral Individual Acuerdo. 1 Acdo. Núm. Exp. 1197/2025.
Ortiz Carpio Roberto Carlos vs. Promociones América Latina, S.A. P. I de C.V. Proced. Ord. (Individual) Laboral Individual Acuerdo. 1 Acdo. Núm. Exp. 145/2025.
Otero Briceño Héctor vs. Mylsse Seguridad Privada, S.A. de C.V. Proced. Ord. (Individual) Laboral Individual Acuerdo. 1 Acdo. Núm. Exp. 963/2025.
Pérez Ramos Bertoldo vs. Miranda Hernández Demetrio. Proced. Ord. (Individual) Laboral Individual Acuerdo. 1 Acdo. Núm. Exp. 993/2025.
Sánchez López Diego Manuel vs. Viviendi Desarrollos Inmobiliarios, S.A. de C.V. Proced. Ord. (Individual) Laboral Individual Acuerdo. 1 Acdo. Núm. Exp. 947/2025.

SENTENCIA

Huerta Anguiano Jéssica Estefani vs. Carolina Logistics, S.A. de C.V. Proced. Ord. (Individual) Laboral Individual Sent. Def. 1 Sent. Núm. Exp. 1185/2024
EL SECRETARIO INSTRUCTOR
LIC. GUILLERMO ANTONIO MUCIÑO CHÁVEZ

SECRETARÍA "B"
ACUERDOS DEL 3 DE JUNIO DEL 2025

Arias Jiménez Alexandra vs. Woolley Meza Alan Andrew Philip y Santillán Sotelo María Fernanda. Proced. Ord. (Individual) Laboral Individual 1 Acdo. Núm. Exp. 1164/2025.
Cruz Orozco Naomi Gabriela vs. Elym Soluciones Humanas, S.A. de C.V. y Soluciones Integrales Elym, S. de R. L. de C.V. y León Martínez Ana Karen y Castañeda Fuentes Carlos y Flores Ramón María Gabriela. Proced. Ord. (Individual) Laboral Individual 1 Acdo. Núm. Exp. 1160/2025.
García Ríos María de Jesús vs. Psico Comercial S.A. de C.V. Proced. Ord. (Individual) Laboral Individual 1 Acdo. Núm. Exp. 1158/2025.
López Cruz Abraham vs. Topografia Construcción Urbana, S.A. de C.V. y Gómez Guevara Jorge Socrates. Proced. Ord. (Individual) Laboral Individual 1 Acdo. Núm. Exp. 1162/2025.
López Ramírez Nallely vs. Texon García Karla Pamela y Texon García Carla Pamela. Proced. Ord. (Individual) Laboral Individual 1 Acdo. Núm. Exp. 196/2025.
Ortega Mendoza J. Pastor vs. Expertos en Actividades Agrícolas S. de R. L. de C.V. y Sánchez Guzmán Carlos. Proced. Ord. (Individual) Laboral Individual 1 Acdo. Núm. Exp. 1150/2025.
Romero Pérez Érika vs. Exus Servicios Profesionales para Inmuebles Mexdiez, S.A. de C.V. y Habitat Property Managment, S.A. de C.V. y S&P Global Ratings, S.A. de C.V. Proced. Ord. (Individual) Laboral Individual 1 Acdo. Núm. Exp. 648/2024.
Torres Romero Camilo vs. Atento México Holdco S.A. de C.V. y Valle N Luis y Otra. Proced. Ord. (Individual) Laboral Individual 1 Acdo. Núm. Exp. 1174/2025.
Torres Velázquez Juan José vs. Casas Yes S.A. de C.V. Proced. Ord. (Individual) Laboral Individual 1 Acdo. Núm. Exp. 1166/2025.
Vargas Verdin Paula Samantha vs. Drog Ba Compañía S.A. de C.V. Proced. Ord. (Individual) Laboral Individual 1 Acdo. Núm. Exp. 1152/2025.
AUDIENCIA

Islas Torres Leonardo vs. Comercializaciones Ilv, S de R. L de C.V. vs. Islas Leonardo. Proced. Ord. (Individual) Laboral Individual. 2 Audiencias. Núm. Exp. 458/2023.
Tostado Zumaya Marcelino vs. Montaña de Pino, S.A. de C.V. y Hurtado Eduardo. Proced. Ord. (Individual) Laboral Individual. 1 Audiencia. Núm. Exp. 1628/2023.
Vera Novoa Imelda Miroslava vs. Distribuidor Celular de la Zona Centro, S.A. de C.V. Proced. Ord. (Individual) Laboral Individual. 1 Audiencia. Núm. Exp. 1754/2024.
Zacarías Toribio Daniel vs. Servicios de Aviación Colonias del Vaso Texcoco, S.A. de C.V. Proced. Ord. (Individual) Laboral Individual. 1 Audiencia. Núm. Exp. 140/2022.
LA SECRETARIA INSTRUCTORA
LIC. LUZ MARÍA AGUIRRE ARCE

SOLO CONSULTA
SOLO CONSULTA
SOLO CONSULTA

EDICTOS

JUZGADO SEXTO DE LO CIVIL
EXP. No. 415/2001
EDICTO No. 47

En cumplimiento a lo ordenado por auto de fecha siete de mayo de dos mil veinticinco; dictado en los autos del juicio ESPECIAL HIPOTECARIO, promovido por VIRGINIA GÓMEZ ORTIZ contra ANA ANGÉLICA HERNÁNDEZ SÁNCHEZ, con número de expediente 415/2001. SE HACE CONSTAR QUE TODAS LAS ACTUACIONES JUDICIALES DEL PRESENTE EXPEDIENTE HAN SIDO DIGITALIZADAS Y OBRAN EN EL EXPEDIENTE DIGITAL, INTEGRADO FIELMENTE COMO EL FÍSICO GOZANDO AMBAS VERSIONES DE LOS MISMOS EFECTOS LEGALES. CIUDAD DE MÉXICO, A NUEVE DE DICIEMBRE DEL DOS MIL VEINTICUATRO. Dada cuenta de actuaciones y toda vez que el Notario Público Rafael Arturo Coello Santos, devuelve los autos con el proyecto de escritura, de adjudicación por remate y manifiesta que se encuentra lista para la firma de la demandada, mediante NOTIFICACIÓN PERSONAL, hágase saber a la demandada, que cuenta con un término de CINCO DÍAS, para acudir ante el Notario Público con domicilio en Calle Ernesto Elorduy número cuarenta y dos, Colonia Guadalupe Inn, Alcaldía Álvaro Obregón, código postal 01020 en esta Ciudad de México, a efecto de firmar la escritura de adjudicación a favor de la parte actora, apercibida que de no hacerlo la suscrita lo hará en su rebeldía, de conformidad con lo ordenado por el artículo 589 del Código de Procedimientos Civiles de la Ciudad de México-. NOTIFÍQUESE. Lo proveyó y firma electrónicamente la C. Juez Sexto de lo Civil de Proceso Escrito y de Extinción de Dominio, Doctora en Derecho LIDIA BARRERA SANTIAGO, ante la C. Secretaria Conciliadora en funciones de Secretaria Acuerdos "A" Por Ministerio de ley Licenciada LUCI DALIA TORRES GARCÍA, Quien Autoriza Y Da Fe... CIUDAD DE MÉXICO, A SIETE DE MAYO DE DOS MIL VEINTICINCO. Agréguese a sus autos el escrito de NANCY IVETT CENTENO ÁLVAREZ mandataria judicial de la parte actora, a quien se tiene devolviendo el oficio 1516/2025 y anexo al mismo consistente en exhorto 303/2025, sin diligenciar, tramitado ante el JUZGADO QUINTO CIVIL DEL DISTRITO JUDICIAL DE TLALNEPANTLA CON RESIDENCIA EN NAUCALPAN DE JUÁREZ, ESTADO DE MÉXICO, para que obre como corresponda. Ahora bien, vistas que fueron las constancias de autos, de las cuales se advierte que a la demandada se le emplazó por edictos, de conformidad con lo que dispone el artículo 639 del Código de Procedimientos Civiles, notifíquese a ANA ANGÉLICA HERNÁNDEZ SÁNCHEZ por medio de edictos lo ordenado en auto del nueve de diciembre de dos mil veinticuatro, los cuales se publicarán por dos veces de tres en tres días en el Boletín Judicial. En mérito de lo anterior, sin lugar a acordar de conformidad su solicitud, respecto del exhorto que solicita para notificar los autos que indica el promovente, debiendo para ello atender las constancias de autos del Tomo II. NOTIFÍQUESE. LO PROVEYÓ Y FIRMA ELECTRÓNICAMENTE LA C. JUEZ SEXTO CIVIL DE PROCESO ESCRITO Y DE EXTINCIÓN DE DOMINIO DE LA CIUDAD DE MÉXICO, DOCTORA EN DERECHO LIDIA BARRERA SANTIAGO, EN UNIÓN DE LA C. SECRETARIA DE ACUERDOS "A" LICENCIADA LUCIA MARTHA ALEMÁN HERNÁNDEZ, QUIEN AUTORIZA Y DA FE. DOY FE. eahm LA SECRETARIA DE ACUERDOS "A", DEL JUZGADO SEXTO CIVIL DE PROCESO ESCRITO Y EXTINCIÓN DE DOMINIO DEL TRIBUNAL SUPERIOR DE JUSTICIA DE LA CIUDAD DE MÉXICO.
MTRA. LUCIA MARTHA ALEMÁN HERNÁNDEZ
4-9 F-3387629 $893.22

JUZGADO SÉPTIMO DE LO CIVIL
EXP. No. 451/2023
EDICTO No. 41

SE ABRE EL JUICIO A PRUEBA, POR EL TÉRMINO COMÚN DE DIEZ DÍAS

En autos del juicio ORDINARIO CIVIL, promovido por MERLOS AGUIRRE MÓNICA AZUCENA en contra de MARÍA TERESA ROLDÁN VELÁZQUEZ, FONDO DE LA VIVIENDA DEL INSTITUTO DE SEGURIDAD Y SERVICIOS SOCIALES DE LOS TRABAJADORES DEL ESTADO expediente número 451/2023 de la Secretaría "A", el C. Juez Séptimo de lo Civil de Proceso Escrito de la Ciudad de México, en cumplimiento a lo ordenado por proveídos de fechas CINCO DE MAYO DEL AÑO DOS MIL VEINTICINCO, ordenaron lo siguiente: "... En la Ciudad de México, siendo las doce horas con treinta minutos del día cinco de mayo de dos mil veinticinco, día y hora señalada en el expediente al rubro citado y con fundamento en lo dispuesto por los artículos 55, 59 y 272 "A" del Código de Procedimientos Civiles de la Ciudad de México, para que tenga verificativo la audiencia previa y de conciliación, según lo ordenado mediante proveído de once de abril del año dos mil veinticinco, ante la presencia de la C. JUEZ SÉPTIMO CIVIL DE PROCESO ESCRITO DE LA CIUDAD DE MÉXICO, MAESTRA LIZZET URBINA ANGUAS y el C. SECRETARIO CONCILIADOR LICENCIADO SERGIO CONTRERAS GONZÁLEZ. Se hace constar que una vez que fueron voceadas las partes por tres veces en el local de éste juzgado, comparece la parte actora MÓNICA AZUCENA MERLOS AGUIRRE quien se identifica con credencial para votar N°IDMEX2666237282 expedida a su favor por el Instituto Nacional Electoral, asistida de su abogada patrona la Lic. BEATRIZ ADRIANA DÍAZ RAMÍREZ, quien se identifica con la copia certificada de la cedula profesional N° 6585388 expedida por la Secretaria de Educación Pública, a través de la Dirección General de Profesiones. Asimismo se hace constar que no comparecen los demandados, ni persona alguna que legalmente represente sus intereses. Por informes de los C.C. Encargados del Archivo y Oficialía de Partes de éste Juzgado, no existen promociones pendientes para su acuerdo. LA C. JUEZ DECLARA LEGALMENTE ABIERTA LA AUDIENCIA. Acto seguido se entra al estudio de la legitimación procesal de las partes, las cuales se encuentran legitimadas para promover en el presente juicio. Se pasa a la etapa de Depuración del Procedimiento, en la que no existen excepciones procesales que deban resolverse en la presente audiencia. Se pasa a la fase conciliatoria, en donde no fue posible avenir a las partes, en virtud de la inasistencia de la parte demandada. Asimismo se les hace saber que pueden acudir al centro de mediación civil a efecto de dirimir la presente controversia de conformidad con lo dispuesto por el artículo 55 Código Procesal en cita. Con fundamento en los artículos 277 y 290 del Código de Procedimientos Civiles de esta Ciudad, SE ABRE EL JUICIO A PRUEBA, POR EL TERMINO COMÚN DE DIEZ DÍAS, para que las partes ofrezcan las que a su derecho convengan y, se ordena publicar el periodo probatorio por DOS VECES DE TRES EN TRES DÍAS en el Boletín Judicial, atento a lo previsto por el artículo 639 de la ley en cita. Con lo que concluyó la presente audiencia siendo las DOCE horas con CUARENTA minutos de la fecha en que se actúa, firmando la JUEZ SÉPTIMO CIVIL DE PROCESO ESCRITO DE LA CIUDAD DE MÉXICO, MAESTRA LIZZET URBINA ANGUASANTE EL C. SECRETARIO CONCILIADOR LICENCIADO SERGIO CONTRERAS GONZÁLEZ, QUE AUTORIZA Y DA FE. DOY FE.- Lo proveyó y firma en forma electrónica certificada, de conformidad con el artículo 59 de la Ley Orgánica del Poder Judicial de la Ciudad de México, la C. Juez Séptimo Civil de Proceso Escrito de la Ciudad de México Interina Maestra LIZZET URBINA ANGUAS en unión del C. Secretario de Acuerdos "A" Licenciado EDUARDO BENÍTEZ GARCÍA, quien autoriza y da fe. Doy fe....".
Ciudad de México, 12 de mayo del 2025
EL SECRETARIO DE ACUERDOS "A"
LIC. EDUARDO BENÍTEZ GARCÍA
29-4 F-6661478 $1,080.12

JUZGADO SÉPTIMO DE LO CIVIL
SECRETARÍA "A"
EXP. No. 733/2020
EDICTO No. 43

En los autos del juicio ESPECIAL HIPOTECARIO, promovido por MÁRQUEZ RODRÍGUEZ SALVADOR, en contra de BIENESTAR PATRIMONIAL, S.A. DE C.V. Y REGISTRO PÚBLICO DE LA

SOLO CONSULTA
SOLO CONSULTA
SOLO CONSULTA

PROPIEDAD Y DEL COMERCIO DE LA CIUDAD DE MÉXICO, en el expediente número 733/2020, de la Secretaría "A", la C. Juez Interina Séptimo de lo Civil de la Ciudad de México, ordenó notificar por edictos las siguientes constancias que a la letra y en su parte conducente dicen: (puntos resolutivos de la sentencia definitiva) Ciudad de México, a ocho de octubre del año dos mil veinticuatro. VISTOS, los presentes autos relativos al juicio ESPECIAL HIPOTECARIO, promovido por MÁRQUEZ RODRÍGUEZ SALVADOR en contra de BIENESTAR PATRIMONIAL, SOCIEDAD ANÓNIMA DE CAPITAL VARIABLE y REGISTRO PUBLICO DE LA PROPIEDAD Y DEL COMERCIO DE LA CIUDAD DE MÉXICO, expediente número 733/2020, a efecto de dictar SENTENCIA DEFINITIVA, y: RESUELVE: PRIMERO.- Se declara prescrita la acción hipotecaria que pudo ejercitar la demandada BIENESTAR PATRIMONIAL, SOCIEDAD ANÓNIMA DE CAPITAL VARIABLE respecto del Contrato de Mutuo con Interés y Garantía Hipotecaria contenido en el instrumento 36,192 pasado ante la fe del Notario número 47 del Distrito Federal -hoy Ciudad de México- Licenciado Alfredo Miguel Moran Moguel, otorgado con fecha veintiocho de mayo del año dos mil uno, en relación con el inmueble y Se deberá cancelar la garantía hipotecaria otorgada en el Contrato de Mutuo con Interés y Garantía Hipotecaria contenido en el instrumento 36,192 pasado ante la fe del Notario número 47 del Distrito Federal -hoy Ciudad de México- Licenciado Alfredo Miguel Moran Moguel, otorgado con fecha veintiocho de mayo del año dos mil uno, respecto del inmueble identificado objeto de la Litis. SEGUNDO.- No se hace condena al pago de costas en la presente instancia. TERCERO. Notifíquese, y guárdese copia autorizada de la presente resolución en el legajo de sentencia correspondiente. ASÍ, definitivamente lo resolvió y firma el Juez Séptimo de lo Civil de Proceso Escrito de la Ciudad de México, DR. JUAN BRUNO UBIARCO MALDONADO, ante el Secretario de Acuerdos Licenciado EDUARDO BENÍTEZ GARCÍA quien firma del mismo modo y da fe.- DOY FE. (AUTO) Ciudad de México, a treinta de octubre del año dos mil veinticuatro. Agréguese a los autos del expediente 733/2020 el escrito de la parte actora por conducta de su apoderada legal, se le tiene señalando domicilio para oír y recibir notificaciones y autorizado a los profesionistas que menciona en términos del cuarto párrafo del artículo 112 del Código de procedimientos Civiles para la Ciudad de México, asimismo, se tiene autorizando a las personas que menciona para oír y recibir notificaciones documentos y valores. Se le tiene interponiendo recurso de apelación en contra de la sentencia definitiva de fecha ocho de octubre de dos mil veinticuatro fojas 591, el cual se ADMITE EN EL EFECTO DEVOLUTIVO DE TRAMITACIÓN INMEDIATA de conformidad con los artículos 688, 689, 691, 692, 692 Bis y 714 del Código de Procedimientos Civiles para el Distrito Federal, consecuentemente con los agravios que expresa, dese vista a la contraria por el término de SEIS DÍAS para que los conteste, debiéndose de girar atento oficio a la Directora de la Oficialía de Partes Común de éste Tribunal a fin de que designe Sala que por turno corresponda, hecho que sea remítase a dicho tribunal de alzada el testimonio de apelación correspondiente, para la substanciación y resolución del recurso hecho valer. Fórmese la sección de ejecución correspondiente. Notifíquese. Lo proveyó y firma en forma electrónica certificada, de conformidad con el artículo 59 de la Ley Orgánica del Poder Judicial de la Ciudad de México, el C. Juez Séptimo Civil de Proceso Escrito de la Ciudad de México Doctor JUAN BRUNO UBIARCO MALDONADO ante la fe y firma electrónica certificada del C. Secretario de Acuerdos "A" de este juzgado Licenciado EDUARDO BENÍTEZ GARCÍA, con quien actúa y firma del mismo modo y da fe.- DOY FE. (AUTO) Ciudad de México, a diecinueve de noviembre del año dos mil veinticuatro. Agréguese a su expediente, el escrito de la mandataria judicial de la parte actora, por hechas sus manifestaciones, y sin lugar a proveer lo solicitado y analizadas que fueron las constancias de autos, en donde la parte codemandada ha sido emplazada por medio de edictos, por lo que deberá hacerse saber por ese medio el contenido de los puntos resolutivos de la sentencia definitiva de ocho de octubre del dos mil veinticuatro, POR DOS VECES DE TRES EN TRES DÍAS EN EL BOLETÍN JUDICIAL, inclusive el auto de treinta de octubre del dos mil veinticuatro, lo anterior para todos los efectos legales conducentes. "Se hace constar y certifica, que todas las actuaciones judiciales del presente expediente incluyendo las firmas autógrafas, han sido digitalizadas y cotejadas; por lo que obran fielmente en su expediente principal, gozando ambas versiones de los mismos efectos legales". Notifíquese.- Lo proveyó y firma en forma electrónica certificada, de conformidad con el artículo 59 de la Ley Orgánica del Poder Judicial de la Ciudad de México, el C. Juez Séptimo Civil de Proceso Escrito de la Ciudad de México Licenciado JUAN BRUNO UBIARCO MALDONADO en unión del C. Secretario de Acuerdos "A" Licenciado EDUARDO BENÍTEZ GARCÍA, quien autoriza y da fe. Doy fe. (AUTO) Ciudad de México a veintidós de enero de dos mil veinticinco. Agréguese a los autos el escrito de la parte actora por conducto de su apoderada legal, como lo pide y en alcance al proveído de diecinueve de noviembre de dos mil veinticuatro fojas 617, los edictos ahí ordenados también se deberán de publicar en la entidad donde se encuentra radicado el inmueble materia del juicio, en consecuencia de ello con los insertos necesarios elabórese y gírese atento exhorto al Juez competente en Cuernavaca, Estado de Morelos a fin de que instruya a quien corresponda se realicen las publicaciones de los edictos en los términos ordenados en el auto antes referido, facultándosele en plenitud de jurisdicción para que acuerde todo tipo de promociones y realice las diligencias necesarias para el cumplimiento de lo aquí ordenado y el término de treinta días para ello. NOTIFÍQUESE. Lo proveyó y firma en forma electrónica certificada conforme al artículo 59 de la Ley Orgánica del Poder Judicial de la Ciudad de México, la C. Juez Interina del Juzgado Séptimo de lo Civil de Proceso Escrito de la Ciudad de México, MAESTRA EN DERECHO, LIZZET URBINA ANGUAS en unión del Lic. EDUARDO BENÍTEZ GARCÍA Secretario de Acuerdos "A", que autoriza y da fe. doy fe. (AUTO) Ciudad de México, a catorce de marzo del año dos mil veinticinco. Agréguese a su expediente, el escrito de la apoderada legal de la parte actora, por hechas sus manifestaciones, como lo solicita con los insertos y anexos necesarios gírese atento exhorto al C. Juez Competente en Cuernavaca, Estado de Morelos, como se encuentra ordenado por auto de veintidós de enero del dos mil veinticinco, lo anterior para los efectos legales a que haya lugar. "Se hace constar y certifica que, con esta fecha las actuaciones judiciales del presente expediente incluyendo las firmas autógrafas, han sido digitalizadas y cotejadas, por lo que obran fielmente en su expediente principal, gozando ambas versiones de los mismos efectos legales". Notifíquese.- Lo proveyó y firma en forma electrónica certificada, de conformidad con el artículo 59 de la Ley Orgánica del Poder Judicial de la Ciudad de México, la C. Juez Séptimo Civil de Proceso Escrito de la Ciudad de México Interina Maestra LIZZET URBINA ANGUAS en unión del C. Secretario de Acuerdos "A" Licenciado EDUARDO BENÍTEZ GARCÍA, quien autoriza y da fe. Doy fe.

Ciudad de México, 26 de marzo del 2025
EL SECRETARIO DE ACUERDOS "A"
LIC. EDUARDO BENÍTEZ GARCÍA
4-10 F-3360294 $2,219.32

JUZGADO OCTAVO DE LO CIVIL
EXP. No. 1427/2024
EDICTO No. 32

EN LOS AUTOS DEL JUICIO ORDINARIO CIVIL, promovido por VIDAL RAMOS ROSALÍA SU SUCESIÓN en contra de DEMANDADO INCIERTO O INDETERMINADO, EXPEDIENTE NÚMERO 1427/2024, SECRETARÍA "A", EL C. JUEZ DICTÓ UN AUTO QUE A LA LETRA DICE: Ciudad de México, a catorce de mayo del dos mil veinticinco. A sus autos el escrito de JAVIER CARRO MARTÍNEZ mandatario judicial de la parte actora, a quien se le tiene devolviendo los oficios y edictos a que hace referencia por los motivos que indica, los cuales se mandan agregar en autos; se tiene al ocursante realizando las manifestaciones que vierte,

SOLO CONSULTA
SOLO CONSULTA
SOLO CONSULTA

atento a las mismas, como lo solicita, elabórense los edictos ordenados en auto de dieciocho de marzo, en concordancia con el proveído de veinticinco de abril, ambos del año dos mil veinticinco, y pónganse a disposición de la parte actora para su tramitación. NOTIFÍQUESE.- Así lo proveyó y firma la C. Juez Interina Octavo de lo Civil de Proceso Escrito de la Ciudad de México, Licenciada Yolanda Zequeira Torres, quien actúa ante su Secretaría de Acuerdos A por Ministerio de Ley, Licenciada Itzel Salazar Torres, quien autoriza y da fe.- Doy fe.- OTRO AUTO: Ciudad de México, a veinticinco de abril del dos mil veinticinco. A sus autos el escrito de JAVIER CARRO MARTÍNEZ, mandatario judicial de la parte actora, a quien se le tiene devolviendo los oficios y edictos a que hace referencia por los motivos que indica, los cuales se mandan agregar en autos para los efectos del caso; asimismo, se tiene al promovente realizando las demás manifestaciones que vierte, atento a las mismas, como lo solicita, elabórense los edictos ordenados en auto de dieciocho de marzo del dos mil veinticinco, y póngase a disposición de la parte actora para su tramitación, edictos que deberán de publicarse en el periódico "EL ECONOMISTA", y que deberán redactarse de modo preciso y conciso, sintetizando las providencias que se ordenen publicar, evitándose transcripciones literales y señalándose los puntos substanciales, como lo dispone el artículo 128 del Código de Procedimientos Civiles para el Distrito Federal (hoy Ciudad de México). NOTIFÍQUESE.- Así lo proveyó y firma la C. Juez Interina Octavo de lo Civil de Proceso Escrito de la Ciudad de México, Licenciada Yolanda Zequeira Torres, quien actúa ante su Secretaría de Acuerdos A por Ministerio de Ley, Licenciada Itzel Salazar Torres, quien autoriza y da fe.- Doy fe.-. OTRO AUTO; Ciudad de México, a dieciocho de marzo del dos mil veinticinco. A sus autos el escrito de JAVIER CARRO MARTÍNEZ, mandatario judicial de la sucesión actora, a quien se le tiene exhibiendo el acta de defunción de la actora ROSALÍA VIDAL RAMOS, la cual se manda agregar en autos, asimismo, se tiene a la promovente dando cumplimiento a lo ordenado en autos de veintidós de febrero del dos mil veintitrés, catorce y veintiocho, ambos del mes de febrero del dos mil veinticinco, se advierte que ninguna autoridad informó el nombre o nombres de las personas que habiten u ostenten la posesión del inmueble ubicado en PLAYA GUITARRÓN No. 511, LOTE 8, MANZANA 56, COLONIA MARTE O MILITAR MARTE, ALCALDÍA IZTACALCO, CÓDIGO 08830, por lo que, con fundamento en el artículo 122 del Código de Procedimientos Civiles para el Distrito Federal, hoy Ciudad de México, se ordena emplazar por edictos al o las personas que habiten u ostenten la posesión del Inmueble ubicado en PLAYA GUITARRÓN No. 511, LOTE 8, MANZANA 56, COLONIA MARTE O MILITAR MARTE, ALCALDÍA IZTACALCO, CÓDIGO 08830, en términos de lo ordenado en auto admisorio de demanda, los cuales deberán publicarse por TRES VECES, DE TRES EN TRES DÍAS, en el Boletín Judicial y en el periódico "EL UNIVERSAL", debiendo mediar entre cada publicación DOS DÍAS HÁBILES, haciéndole saber que deberá de presentarse al lugar que ocupa este juzgado en un plazo de TREINTA DÍAS, posteriores a la última publicación del edicto, para que de contestación a la demanda instaurada en su contra, en un plazo de QUINCE DÍAS, y oponga las excepciones y defensas que considere pertinentes, apercibido que de no hacerlo, se tendrá por precluido su derecho para hacerlo valer con posterioridad y se le declarará confeso de los hechos de la demanda. De igual forma, deberá hacérsele de su conocimiento que quedan las copias simples de la demanda y documentos que se adjuntaron a la misma, a su disposición en la Secretaría B de este Órgano Jurisdiccional. NOTIFÍQUESE.- Así lo proveyó y firma la C. Juez Interina Octavo de lo Civil de Proceso Escrito de la Ciudad de México. Licenciada Yolanda Zequeira Torres, quien actúa ante su Secretaría de Acuerdos A por Ministerio de Ley, Licenciada Itzel Salazar Torres, quien autoriza y da fe.- Doy fe.- OTRO AUTO; Ciudad de México, a diecisiete de enero del año dos mil veinticinco. Con el reporte OPC Capturas Escritos Iniciales que remite la Oficialía de Partes común de Juzgados y Salas del H. Poder Judicial de la Ciudad de México y con motivo del proceso de extinción autorizada en términos de los lineamientos para el Proceso de Extinción de Juzgados Civiles y Familiares del H. Tribunal Superior de Justicia de la Ciudad de México", aprobados por Acuerdo General 43-17/2024, emitido en sesión de fecha veintiuno de mayo de dos mil veinticuatro, se tiene por recibido el expediente número 491/2021, constante de doscientas cincuenta fojas, acompañado de una bolsa que dice contener DOCUMENTOS del extinto Juzgado Segundo de lo Civil de Proceso Escrito de la Ciudad de México, radicándose en este Juzgado Octavo Civil de Proceso Escrito con el número 1427/2024; NOTIFÍQUESE Lo proveyó y firma la C. JUEZA INTERINA OCTAVO DE LO CIVIL DE PROCESO ESCRITO DE LA CIUDAD DE MÉXICO, LICENCIADA YOLANDA ZEQUEIRA TORRES, ante la C. Secretaria Conciliadora en funciones de Secretaria de Acuerdos "A" por Ministerio de Ley ITZEL SALAZAR TORRES, quien autoriza y da fe.- DOY FE. OTRO AUTO: CIUDAD DE MÉXICO A DIECIOCHO DE NOVIEMBRE DEL AÑO DOS MIL VEINTIUNO. A los autos del expediente número 491/2021 el oficio de cuenta y copia certificada de la resolución de fecha ocho de noviembre del presente año, que remite la H. Séptima Sala Civil de este Tribunal, por medio de la cual hace del conocimiento de esta Juzgadora que se declara fundado el recurso de queja interpuesto por la actora Rosalía Vidal Ramos por su propio derecho en contra del auto dictado el catorce de septiembre de dos mil diecinueve, revocando la resolución impugnada y en plenitud de jurisdicción otra en la cual se admita a trámite la presente demanda reivindicatoria y se ordene emplazar al (los) demandados (s) indeterminado (s) a través de edictos." En consecuencia, en estricto acatamiento a lo ordenado por la Superioridad en la citada resolución se procede a dictar auto admisorio de demanda en los siguientes términos: Con el escrito de cuenta, documentos y anexos que acompaña, fórmese expediente y regístrese en el Libro de Gobierno bajo el número de expediente 491/2019 se tiene por presentada a Alinka Mendoza Vidal en su carácter de apoderada de ROSALÍA VIDAL RAMOS, personalidad que acredita en términos de la copia certificada del segundo testimonio, segundo en su orden el instrumento notarial número ciento diez mil setecientos cuatro de fecha catorce de septiembre del dos mil diecisiete, mismo que se ordena agregar en autos como corresponda, señalando domicilio para oír y recibir notificaciones, en cuanto a las autorizaciones que solicita en términos del cuarto párrafo del artículo 112 del Código de Procedimientos Civiles, una vez que los profesionistas que menciona exhiban su cédula profesional así como el registro de la misma ante la Primera Secretaria de Acuerdos de este Tribunal, se acordara lo que en derecho proceda; sin perjuicio de lo anterior por el momento se tiene a dichos profesionistas y personas que menciona, por autorizados para oír y recibir notificaciones, documentos e imponerse de los autos, en términos del penúltimo párrafo del artículo 112 del Código de Procedimientos Civiles. Demandando en la VÍA ORDINARIA CIVIL a LA PERSONA O PERSONAS QUE HABITAN O HABITEN Y/O OSTENTAN U OSTENTEN LA POSESIÓN ILEGAL DEL INMUEBLE IDENTIFICADO COMO INMUEBLE QUE ES DE SU PROPIEDAD, COMO LO ES EL UBICADO EN LA CALLE PLAYA GUITARRÓN NO. 511, LOTE 8, MANZANA 56, COLONIA MARTE O MILITAR MARTE, ALCALDÍA IZTACALCO, CÓDIGO POSTAL 08830, CIUDAD DE MÉXICO, las prestaciones que indica, se admite a trámite la demanda con fundamento en lo dispuesto por los artículos 255, 256 y 258 del Código de Procedimientos Civiles para la Ciudad de México, con las copias simples exhibidas, selladas y cotejadas, córrase traslado y emplácese a la demandada para que dentro del

SOLO CONSULTA SOLO CONSULTA SOLO CONSULTA

término de QUINCE DÍAS HÁBILES produzcan su contestación, apercibida que en caso de no hacerlo, se tendrán por presuntivamente confesos de los hechos de la demanda, con fundamento en lo dispuesto por el artículo 271 del Código Adjetivo Civil; y una vez que obren en autos las contestaciones de los oficios solicitados por la parte actora en su escrito inicial de demanda, en su caso se ordenará el emplazamiento por edictos; Por otra parte con fundamento en el artículo 7 de los "Lineamientos para la práctica de notificaciones electrónicas en Materia Civil y Familiar del Tribunal Suprior de Justicia de la Ciudad de México", aprobado mediante Acuerdo General 27-17/2020 Emitido por el Pleno del Consejo de la Judicatura de la Ciudad de México de fecha veinticinco de mayo del dos mil veinte, se exhorta a las partes en el presente procedimiento para que manifiesten por escrito su correo electrónico número de teléfono para que en su caso se le practiquen notificaciones personales. Se hace del conocimiento de las partes que se les autoriza hacer uso del scanner, cámaras fotográficas, grabadoras de sonido, lectores láser o cualquier otro similar quedando excluidas las máquinas fotocopiadoras, para la toma del acuerdo cotidiano, lo anterior en términos de la CIRCULAR CJDF 49/2012 emitida por el Consejo de la Judicatura de la Ciudad de México, en sesión plenaria de fecha veinticinco de septiembre del dos mil doce. De igual forma se hace del conocimiento de las partes que el Tribunal Superior de Justicia de la Ciudad de México, motivado por el interés de que las personas que tienen algún litigio, cuenten con otra opción para solucionar su conflicto, proporciona los servicios de mediación a través de su Centro de Justicia Alternativa, donde se les atenderá en forma gratuita, la mediación no es asesoría jurídica, El centro se encuentra ubicado en Av. Niños Héroes número 133 Colonia Doctores, Esquina Doctor Navarro, Alcaldía Cuauhtémoc, C.P. 06720, Ciudad de México, teléfonos Conmutador: 91564997. Unidad de Atención el público: Ext. 111241 y 111242. Área Civil-Mercantil: Ext. 111229, 111228 y 111227. Correo Electrónico: centrodejusticia.alternativa@tsjcdmx.gob.mx. Circular 58/2018. NOTIFÍQUESE. LO PROVEYÓ Y FIRMA LA LICENCIADA VERÓNICA MORALES CHÁVEZ, SECRETARIA DE ACUERDOS "A" EN FUNCIONES DE JUEZ INTERINA DEL JUZGADO SEGUNDO CIVIL DE PROCESO ESCRITO DEL TRIBUNAL SUPERIOR DE JUSTICIA DE LA CIUDAD DE MÉXICO, QUIEN ACTÚA ASISTIDA POR EL LICENCIADO JAVIER QUIROZ VÁZQUEZ SECRETARIO CONCILIADOR ADSCRITO AL CITADO JUZGADO, EN FUNCIONES DE SECRETARIO DE ACUERDOS "A", POR MINISTERIO DE LEY, QUE AUTORIZA Y DA FE. DOY FE.

Ciudad de México, 16 de mayo del 2025
LA SECRETARIA DE ACUERDOS DEL JUZGADO OCTAVO CIVIL
LIC. ITZEL SALAZAR TORRES
27-30-4 F-6260034 $4,866.90

JUZGADO DÉCIMO DE LO CIVIL
SECRETARÍA "B"
EXP. No. 1552/2024
EDICTO No. 12

C. JUAN CARLOS HINOJOSA LUELMO.
En los autos del Juicio ESPECIAL HIPOTECARIO, promovido por SCOTIABANKINVERLAT, S.A. INSTITUCIÓN DE BANCA MÚLTIPLE GRUPO FINANCIERO SCOTIABANK INVERLAT, en contra de JUAN CARLOS HINOJOSA LUELMO, expediente número 1552/2024; el C. Juez del Juzgado Décimo de lo Civil de la Ciudad de México, ordenó en proveído dictado de fecha treinta y uno de marzo de dos mil veinticinco EMPLAZAR a la parte demandada. A través de edictos, que se publicaran en el BOLETÍN JUDICIAL así como en el periódico "DIARIO IMAGEN" POR TRES VECES DE TRES EN TRES DÍAS, debiendo mediar entre cada publicación dos días hábiles, haciéndole del conocimiento que cuentan con el término de QUINCE DÍAS, para que se instruya del juicio, haciéndole saber que las copias simples de traslado se encuentran a su disposición, plazo que empezara a contar a partir del día siguiente a la fecha de la última publicación de los edictos antes ordenados, apercibido que de no hacerlo se le tendrá como legalmente emplazado, teniendo el término de quince días para contestar la demanda y oponer excepciones y defensas además deberá designar domicilio en esta Ciudad de México para oír y recibir notificaciones, apercibiéndole que de no hacerlo las subsecuentes notificaciones le surtirán por Boletín Judicial, ello de conformidad a lo previsto en el artículo 637 del Código en cita, exceptuando las previstas en el artículo 639 del mismo ordenamiento y; para el mejor entendimiento del emplazamiento, deberá hacerse del conocimiento de la parte demandada, las prestaciones que se le reclaman en el presente asunto, haciendo de su conocimiento que se demanda en la vía ESPECIAL HIPOTECARIA las prestaciones que se indican en el capítulo respectivo de su escrito de demanda.
EL SECRETARIO DE ACUERDOS "B"
LIC. EDWIN ROSEY DÍAZ
27-30-4 F-1125732 $685.68

JUZGADO DÉCIMO DE LO CIVIL
EXP. No. 112/2023.
EDICTO No. 13

EDICTO DE EMPLAZAMIENTO.
A: CARMEN GABRIELA GARCÍA GUTIÉRREZ
DEMANDADA.
En los autos del juicio VÍA DE APREMIO, promovido por HSBC MÉXICO, S.A., INSTITUCIÓN DE BANCA MÚLTIPLE, GRUPO FINANCIERO HSBC, DIVISIÓN FIDUCIARIA, EN SU CARÁCTER DE FIDUCIARIO EN EL FIDEICOMISO NÚMERO F/234036, contra CARMEN GABRIELA GARCÍA GUTIÉRREZ, expediente número 112/2023, el c. Juez Décimo de lo Civil, mediante proveídos de fecha veintiuno de abril, veintiocho de marzo del año dos mil veinticinco y diecisiete de febrero del año dos mil veintitrés, ordenó: Requerir a la parte demandada para que en el término de cinco días acredite fehacientemente haber dado cumplimiento en tiempo y forma a las obligaciones pactadas en el convenio de reconocimiento de adeudo número MP-MCM-161-88/2015, concediéndole a los demandados DIECISÉIS DÍAS MÁS EN RAZÓN A LA DISTANCIA para que produzcan su contestación a la demanda instaurada en su contra, previniendo a la parte demandada para que señale domicilio para oír y recibir notificaciones dentro de esta jurisdicción, apercibido que en caso de no hacerlo, las subsecuentes notificaciones, aún las de carácter personal, le surtirán por medio de las listas que se publican en el Boletín Judicial, lo anterior con fundamento en el artículo 637 del Código de Procedimientos Civiles, quedan a su disposición en el local de la Secretaría de este Juzgado Décimo de lo Civil ubicado en Avenida Niños Héroes número 132, Torre Sur, Quinto Piso, Colonia Doctores, Alcaldía Cuauhtémoc, Ciudad de México, las copias de traslado de la demanda. reclamando como prestaciones las siguientes: "... a).- Requerir a la C. CARMEN GABRIELA GARCÍA GUTIÉRREZ a quien (es) en lo subsecuente se le (s) denominara como "LA PARTE EJECUTADA", para que dentro del término de tres (03) días exhiba los comprobantes de pago que amparen el cumplimiento de las obligaciones contraídas en términos de lo pactado por las partes en el CONVENIO DE RECONOCIMIENTO DE ADEUDO MP-MCM-161-88/2015 EMANADO DEL PROCEDIMIENTO DE MEDIACIÓN PRIVADA DEL CENTRO DE JUSTICIA ALTERNATIVA DEL TRIBUNAL SUPERIOR DE JUSTICIA DEL DISTRITO FEDERAL HOY CIUDAD DE MÉXICO a través de su mediador privado número 161 (ciento sesenta y uno), Licenciado Marco Antonio González Reynoso; documentos que se exhibe como ANEXO 2 señalando como su domicilio para realizar la notificación en términos de ley el inmueble ubicado LOTE 17 (DIECISIETE) DE LA MANZANA 134 (CIENTO TREINTA Y CUATRO), DEL FRACCIONAMIENTO HACIENDA DE LOS PORTALES SEGUNDA SECCIÓN, AVENIDA CASA DE PIEDRA NÚMERO 2093 (DOS MIL NOVENTA Y TRES), EN MEXICALI,

SOLO CONSULTA
SOLO CONSULTA
SOLO CONSULTA

ESTADO DE BAJA CALIFORNIA b) En caso de que la parte ejecutada no acredite el cumplimiento al requerimiento que antecede, se decrete el VENCIMIENTO ANTICIPADO del plazo para cubrir el pago del crédito otorgado y en consecuencia a la homologación y elevación a la categoría de COSA JUZGADA del Convenio de Mediación privada MPMCM-161-88/2015 en términos de lo pactado por las partes en la CLÁUSULA OCTAVA.- INCUMPLIMIENTO del Convenio base de la acción; el cual tiene la categoría de COSA JUZGADA en términos del artículo 426 del Código de Procedimientos Civiles para la Ciudad de México al emanar del Procedimiento de ley del Centro de Justicia Alternativa del Distrito Federal. c).- Como consecuencia de lo anterior y en términos de lo pactado por las partes en la CLÁUSULA OCTAVA.- INCUMPLIMIENTO en relación con la CLÁUSULA NOVENA en su inciso A), B) y C) se otorgue a favor de mi Representada la DACIÓN DE PAGO pactada entre las partes en los términos señalados en el Convenio de Mediación privada MP-MCM-161- 88/2015...".
Ciudad de México, 22 de mayo del 2025.
EL SECRETARIO ACUERDOS.
LIC. EDWIN ROSEY DÍAZ.
27-30-4 F-15148999 $1,462.65

JUZGADO DÉCIMO PRIMERO DE LO CIVIL
EXP. No. 1314/2024
EDICTO No. 28

CANALES LEDESMA SAÚL
LA CIUDADANA JUEZ DÉCIMO PRIMERO DE LO CIVIL DE PROCESO ESCRITO DE LA CIUDAD DE MÉXICO hace saber que en cumplimiento a lo ordenado en proveído de fecha siete de abril del año dos mil veinticinco dictado en los autos del juicio ESPECIAL HIPOTECARIO expediente número 1314/2024 promovido por SOCIEDAD HIPOTECARIA FEDERAL SOCIEDAD NACIONAL DE CRÉDITO INSTITUCIÓN DE BANCA DE DESARROLLO EN SU CARÁCTER DE FIDUCIARIO SUSTITUTO DEL FONDO DE OPERACIÓN Y FINANCIAMIENTO BANCARIO A LA VIVIENDA en contra de SAÚL CANALES LEDESMA se ordena emplazar a juicio por medio de edictos, AL DEMANDADO SAÚL CANALES LEDESMA En la Ciudad de México a siete de abril del año dos mil veinticinco. Agréguese a sus autos el escrito de cuenta con número de promoción 81, por hechas las manifestaciones del apoderado legal de la parte actora y en atención a las constancias de autos, de donde se aprecia que se ha agotado la búsqueda de algún domicilio del demandado, por lo tanto, con fundamento en los artículos 122, 639 y relativos del Código de Procedimientos Civiles para la Ciudad de México, se ordena EMPLAZAR AL DEMANDADO CANALES LEDESMA SAÚL MEDIANTE EDICTOS, que contendrán la parte conducente del auto admisorio de fecha trece de abril de dos mil veintitrés y el presente proveído, los que se publicarán a costa de la actora, por tres veces, de tres en tres días, en el BOLETÍN JUDICIAL y en el Periódico "DIARIO IMAGEN", debiendo mediar entre cada publicación dos días hábiles, para hacerle saber a las codemandadas litisconsortes que cuentan con el PLAZO DE TREINTA DÍAS, contados a partir del día siguiente a la última publicación de los edictos ordenados, para dar contestación a la demanda entablada en su contra y haga valer todos sus derechos, de conformidad con el artículo 256 del Código de Procedimientos Civiles para la Ciudad de México, APERCIBIDO que en caso de no hacerlo se hará declaración en rebeldía sin que medie petición de parte; y se tendrá por contestada en sentido negativo, de conformidad con lo dispuesto por el último párrafo del artículo 271 Código de Procedimientos Civiles para el Distrito Federal, hoy Ciudad de México. OTRO AUTO 342/2023 Ciudad de México, trece de abril del dos mil veintitrés. A sus autos el escrito de cuenta, y vistas las manifestaciones, con el juego de copias simple que exhibe se tiene por desahogada en tiempo la prevención ordenada en autos, por lo que se procede a proveer en los siguientes términos el escrito inicial: Se tiene por presentada a SOCIEDAD HIPOTECARIA FEDERAL, SOCIEDAD NACIONAL DE CRÉDITO, INSTITUCIÓN DE BANCA DE DESARROLLO EN SU CARÁCTER DE FIDUCIARIO SUSTITUTO DEL FONDO DE OPERACIÓN Y FINANCIAMIENTO BANCARIO A LA VIVIENDA por conducto de OSCAR PANTALEÓN CASTELÁN en su carácter de apoderado, personería que se le tiene por acreditada y reconocida en términos de la copia certificada del instrumento que exhibe. Se le tiene señalando domicilio para recibir notificaciones. (AUTORIZACIÓN PRIVILEGIADA) Sin lugar a proveer lo solicitado, en virtud de que el promovente no menciona el número de cédulas profesionales como lo exige el artículo 112, por tal motivo las personas que enuncia solo quedarán autorizadas en términos del séptimo párrafo. (AUTORIZACIÓN GENERAL) En términos del séptimo párrafo, del artículo 112 del Código de Procedimientos Civiles para el Distrito Federal, se tienen por autorizados para recibir notificaciones, documentos, valores e imponerse de autos a las personas que cita. (ADMISIÓN) Se tiene al promovente demandando en la VÍA ESPECIAL HIPOTECARIA de SAÚL CANALES LEDESMA, reclamando el cumplimiento de las pretensiones que refiere en el escrito de demanda. Con fundamento en los artículos 468, 469, 470, 471 y demás relativos y aplicables del Código de Procedimientos Civiles, se admite la demanda en la vía y forma propuestas. (INSCRIPCIÓN DE DEMANDA) Por otra parte, con el juego de copias simples y previo pago de derechos, certifíquense las mismas y con el oficio respectivo pónganse a disposición de la actora para que por su conducto la haga llegar al Registro Público de la Propiedad correspondiente y se inscriba en el folio respectivo. Lo anterior es así, no obstante las manifestaciones que realiza en el sentido de que "...esta inscripción le causa un perjuicio a mi representada..."; toda vez que dicha anotación es una exigencia que deriva de la misma ley, dado que el artículo 470 del Código de Procedimientos Civiles para esta Ciudad, claramente señala que "...Presentado el escrito de demanda, acompañado del instrumento respectivo, el juez, si encuentra que se reúnen los requisitos fijados por los artículos anteriores, admitirá la misma y mandara anotar la demanda en el Registro Público de la Propiedad..." (énfasis añadido). Esto es, la anotación de la demanda en el citado registro viene siendo una consecuencia de su admisión, lo que se reitera en los numerales 479 y 484 de la misma codificación; sin que de dichos preceptos se desprenda o, aún, se pueda inferir, que sea un derecho de la actora su inscripción para que, de esa manera, pudiera reservarse la misma. Debiendo publicar por tres veces, de tres en tres días, en el BOLETÍN JUDICIAL y en el Periódico "DIARIO IMAGEN", para los efectos legales a que haya lugar. Quedando a su disposición las copias de traslado debidamente selladas foliadas y rubricadas en la Secretaría B del Juzgado, Décimo Primero De Lo Civil de Proceso Escrito de la Ciudad de México, sito en AV. NIÑOS HÉROES No. 132, TORRE SUR 6° PISO, COLONIA DOCTORES, ALCALDÍA CUAUHTÉMOC, CIUDAD DE MÉXICO, C.P. 06720, las que se integran en copia simple: ESCRITO INICIAL DE DEMANDA, ESTADO DE CUENTA Y PODER NOTARIAL.
LA SECRETARIA DE ACUERDOS "B"
LIC. ANA MIRIAM YEPEZ ARREOLA
4-9-12 F-15162035 $2,426.52

JUZGADO DÉCIMO SEGUNDO DE LO CIVIL
EXP. No. 451/2018
EDICTO No. 32

En cumplimiento a lo ordenado por autos de fechas diez de Abril, veintiocho de Marzo ambos del dos mil veinticinco y treinta de Octubre del año dos mil veinticuatro, en el expediente 451/2018 del juicio Controversia de Arrendamiento seguido por Promotora de Hoteles, S.A. de C.V. en contra de Elizabet Ruíz Magdonal, (...) con fundamento en el artículo 122 del Código de Procedimiento Civiles, se ordena emplazar a la demandada ELIZABET RUIZ MAGDONAL por medio de

SOLO CONSULTA
SOLO CONSULTA
SOLO CONSULTA

EDICTOS que se publicaran por TRES VECES DE TRES EN TRES DÍAS, en el BOLETÍN JUDICIAL y en el periódico "DIARIO IMAGEN", debiendo mediar entre cada publicación DOS DÍAS HÁBILES, concediéndole a la parte demandada un término de TREINTA DÍAS contados a partir del día siguiente de la publicación del último edicto para recoger las copias de traslado las cuales están a su disposición en el local de éste juzgado para dar contestación a la demanda, atendiendo a que el último domicilio de la demandada se encuentra ubicado en Ciudad Juárez, Estado de Chihuahua, gírese atento exhorto al Juez de lo Civil competente, a efecto de que por conducto se realicen las publicaciones de edictos en el Boletín Judicial de dicha localidad así como en un periódico Local. De igual forma, se le hace del conocimiento a la demandada, que cuenta con un término de CINCO DÍAS más NUEVE DÍAS para dar contestación a la demanda incoada en su contra y por razón de la distancia; se concede el plazo de SESENTA DÍAS para la diligenciación del exhorto. México, Distrito Federal, a veintiocho de mayo de dos mil dieciocho. (...) Se tiene por presentada a PROMOTORA DE HOTELES, S.A. DE C.V. demandando de ELIZABET RUIZ MAGDONAL, en la vía de CONTROVERSIA DE ARRENDAMIENTO INMOBILIARIO, las prestaciones que refiere en el escrito de demanda. Con fundamento en lo dispuesto por los artículos 957, 959, 960 y demás relativos y aplicables del Código de Procedimientos Civiles se admite a trámite la demanda en la vía y forma propuesta; en consecuencia, con las copias simples exhibidas córrase traslado y emplácese a la parte demandada para que produzca su contestación, con el apercibimiento que de no hacerlo en el término legal concedido, se tendrá por presuntamente confesados los hechos de la demanda y las subsecuentes notificaciones incluso las personales, les surtirán por Boletín Judicial; lo anterior con fundamento en lo dispuesto por los artículos 133, 271 y 637 del Código de Procedimientos Civiles.

Ciudad de México, 24 de abril del 2025
LA SECRETARIA DE ACUERDOS
LIC. ROSA ROJAS GONZÁLEZ
27-30-4 F-74040 $1,035.45

JUZGADO DÉCIMO SEGUNDO DE LO CIVIL
EXP. No. 482/2019
EDICTO No. 35

En cumplimiento a lo ordenado en auto dictado en Audiencia de fecha veintiséis de marzo del año dos mil veinticinco Deducidos expedientes número 482/2019 promovido VÁZQUEZ ARANA ANA Ó VÁZQUEZ ARANA ANA EUGENIA en contra de ROBLES MONTAÑO JOSÉ, SU SUCESIÓN, DIRECTOR DEL REGISTRO PÚBLICO DE LA PROPIEDAD DEL D. F., TAMBIÉN CONOCIDO COMO JOSÉ ALOS SALAS en el juicio ORDINARIO CIVIL dictó un auto que en su parte conducente dice: Exp. 482/2019 EN LA CIUDAD DE MÉXICO, SIENDO LAS DIEZ HORAS CON TREINTA MINUTOS DEL DÍA VEINTISÉIS DE MARZO DE DOS MIL VEINTICINCO, día y hora señalados en el expediente número 482/2019 para que tenga verificativo la AUDIENCIA PREVIA DE CONCILIACIÓN Y DE EXCEPCIONES PROCESALES. Se hace constar que habiendo sido voceadas las partes en el presente juicio, hasta por tres veces consecutivas se hace constar que comparece el mandatario judicial de la parte actora LICENCIADO FERNANDO MIRALLES ESCOBAR, quien se identifica con copia certificada de cédula profesional número 4809143 expedida por la Secretaría de Educación Pública, documento que se da fe de tener a la vista y se le devuelve al interesado por así solicitarlo. Asimismo, se hace constar la incomparecencia del litisconsorte JOSÉ ALOS SALA también conocido como JOSÉ ALOS SALAS, ni de persona alguna que legalmente lo represente. EL JUEZ DECLARÓ ABIERTA LA AUDIENCIA [...] Con fundamento en el artículo 290 del Código de Procedimientos Civiles, SE CONCEDE AL ACTOR Y AL LITISCONSORTE EL TÉRMINO COMÚN DE DIEZ DÍAS PARA OFRECER PRUEBAS. CON LO QUE CONCLUYE LA PRESENTE AUDIENCIA SIENDO LAS DIEZ HORAS CON CUARENTA Y CINCO MINUTOS DEL DÍA EN QUE SE ACTÚA, por lo que en término de lo dispuesto por el artículo 639 del Código de Procedimientos Civiles, se ordena publicar la apertura del juicio a prueba, a través de edictos, los cuales se publicaran por dos veces de tres en tres días en el Boletín Judicial. FIRMANDO AL MARGEN PARA CONSTANCIA EL COMPARECIENTE, EN UNIÓN DEL JUEZ DÉCIMO SEGUNDO DE LO CIVIL LICENCIADO ARTURO GONZÁLEZ CORTÉS, Y LA SECRETARIA CONCILIADORA, LICENCIADA PATRICIA VALENZUELA PÉREZ, QUE AUTORIZA Y DA FE.

Ciudad de México, 31 de marzo de 2024
LA SECRETARIA DE ACUERDOS "B"
LIC. ESMERALDA CID CAMACHO
4-9 F-356032 $585.28

JUZGADO DÉCIMO SEGUNDO DE LO CIVIL
SECRETARÍA "B"
EXP. No. 50/2023
EDICTO No. 36

En cumplimiento a lo ordenado en autos de fecha doce de mayo de dos mil veinticinco, diez de abril de dos mil veinticinco, nueve de enero de dos mil veinticinco, primero de febrero de dos mil veintitrés y veintitrés de enero de dos mil veintitrés de la controversia de arrendamiento inmobiliario promovido por CI BANCO, S.A., INSTITUCIÓN DE BANCA MÚLTIPLE, EN CARÁCTER DE FIDUCIARIO DEL FIDEICOMISO CIB/2063 en contra de JINHAN LI, expediente 50/2023, en los cuales se ordenó lo que en su parte conducente se transcribe: Ciudad de México, a veintitrés de enero de dos mil veintitrés Con el escrito de cuenta, documentos y copias simples de traslado, fórmese expediente 50/2023 y regístrese en el Libro de Gobierno, bajo el número de partida que le corresponda (...) Se previene a la parte actora para que dentro del término de CINCO DÍAS aclare su escrito inicial, PRIMERO: Aclare las cantidades que precisa en la prestación número seis, así como en los hechos dieciséis, diecisiete de la demanda, en letra. SEGUNDO: Aclare la solicitud de las providencias precautorias que indica en el escrito inicial, en virtud de que lo pedido en el escrito inicial no se adecua a lo ordenado en el artículo 237 del Código de Procedimientos Civiles. TERCERO: Deberá de precisar el monto por el cual deberá de embargarse bienes del demandado, en términos de lo dispuesto por el artículo 962 del Código de Procedimientos Civiles. Asimismo, deberá exhibir copia simple de su escrito de desahogo de prevención y de los documentos que, en su caso presente para integrar el juego de copias de traslado relativo, lo anterior con el apercibimiento de que de no hacerlo, dentro del término indicado se proveerá lo que conforme a derecho proceda. Se hace del conocimiento de la promovente que en caso de no desahogar la prevención ordenada, contará con un término de CINCO DÍAS computados a partir de la fecha en que debió desahogarla, para recoger los documentos y copias exhibidas, apercibido de que en caso de no hacerlo se mandarán al Archivo Judicial de este Tribunal para su resguardo y se procederá a la destrucción del expediente y documentos exhibidos, dentro del término de SEIS MESES (...). Ciudad de México, a primero de febrero de dos mil veintitrés (...) Se tiene al promovente demandando a JINHAN LI, en la vía de CONTROVERSIA DE ARRENDAMIENTO INMOBILIARIO, las prestaciones que refiere en el escrito de demanda. Con fundamento en lo dispuesto por los artículos 957, 959, y 960 y los demás relativos y aplicables del Código de Procedimientos Civiles se admite a trámite la demanda en la vía y forma propuesta; en consecuencia, con las copias simples exhibidas córrase traslado y emplácese a la parte demandada para que en el término de CINCO DÍAS produzca su contestación, con el apercibimiento que de no hacerlo en el término legal concedido, se tendrá por presuntamente confesados los hechos de la demanda, en términos en lo dispuesto por los artículos 133, 271, 637 del Código de Procedimientos Civiles; además deberá señalar domicilio para oír y recibir notificaciones dentro de ésta jurisdicción, apercibido que en caso de no hacerlo las subsecuentes notificaciones aún las de carácter personal le surtirán por medio de Boletín Judicial, con fundamento en lo dispuesto por el artículo 112 del ordenamiento legal antes invocado. (...) Se ordena que se le

SOLO CONSULTA
SOLO CONSULTA
SOLO CONSULTA

requiera al demandado, para que en la diligencia de emplazamiento acredite con los recibos de renta correspondientes o escritos de consignación debidamente sellados, que se encuentra al corriente en el pago de las rentas pactadas, apercibido de que en caso de no hacerlo, se les embargarán bienes de su propiedad suficientes para cubrir las rentas adeudadas, hasta por la cantidad de $452,608.66 M.N. (Cuatrocientos Cincuenta y Dos Mil Seiscientos Ocho Pesos 66/100 Moneda Nacional) dejándolos en depósito de persona que designe la parte actora, bajo su más estricta responsabilidad. (...) Con fundamento en los artículos 14, 15, 16, 17 y 18 del Reglamento del Sistema Institucional de Archivos del Tribunal Superior de Justicia y del Consejo de la Judicatura de esta Ciudad, se hace del conocimiento de las partes que, una vez que concluya el presente asunto, se procederá a la destrucción del mismo, dentro del término de seis meses, contados a partir de la respectiva notificación (...) Se hace del conocimiento de las partes que el Tribunal Superior de Justicia de la Ciudad de México, motivado por el interés de que las personas que tienen algún litigio cuenten con otra opción para solucionar su conflicto, proporciona los servicios de mediación a través de su centro de Justicia Alternativa (...). Ciudad de México, a nueve de enero de dos mil veinticinco (...) tomando en consideración que se encuentran rendidos los informes de diversas dependencias, como se advierte de autos, con fundamento en lo dispuesto por el artículo 122, fracción II del Código de Procedimientos Civiles, hágase efectivo el em(ilegible) ordenado al demandado JINHAN LI en el auto admisorio de demanda de fecha primero de febrero del año dos mil veintitrés y en este proveído por medio de edictos (...). Haciéndole saber que cuenta con el término de TREINTA DÍAS contados a partir de la última fecha de publicación para comparecer a juicio a recoger las copias de traslado de la demanda y demás anexos que están a su disposición en la Secretaría "A" del Juzgado en cuestión, para que conteste la demanda en el término de CINCO DÍAS, después de que las haya recibido, apercibido que de no hacerlo será declarado rebelde y se tendrá por contestada en sentido negativo la demanda, atenta a lo dispuesto por el artículo 271 del Código de Procedimientos Civiles. Ciudad de México, a diez de abril de dos mil veinticinco (...) toda vez que en el acto admisorio de demanda de fecha primero de febrero de dos mil veintitrés, en la parte conducente, se dijo "CIBANCO, S.A. OINSTITUCIÓN DE BANCA MÚLTIPLE, EN SU CARÁCTER DE FIDUCIARIO DEL FIDEICOMISO CIB/2063,..." a efecto de no dejar en estado de indefensión y evitar futuras nulidades (...), se precisa que debe decir: "...Se tiene por presentado a CIBANCO, S.A. INSTITUCIÓN DE BANCA MÚLTIPLE, EN SU CARÁCTER DE FIDUCIARIO DEL FIDEICOMISO CIB/2063,...", formando parte esta aclaración de dicho proveído y lo que se precisa para los efectos legales a que haya lugar. Ciudad de México, a doce de mayo de dos mil veinticinco (...) en cumplimiento a lo ordenado en autos, de los cuales se advierte que no fue posible localizar domicilio alguno donde requerir de pago al demandado, atendiendo al hecho de que al auto de admisorio de demanda trae aparejado requerimiento de pago, (...) se procede a ordenar el requerimiento de pago al demandado JINHAN LI, por medio de EDICTOS, los cuales deberán ser publicados por TRES DÍAS CONSECUTIVOS en el BOLETÍN JUDICIAL, DEBIENDO FIJARSE LA CÉDULA CORRESPONDIENTE EN LOS ESTRADOS DE ESTE JUZGADO, para que a más tardar en la diligencia de embargo señalada en el siguiente párrafo, acredite con los recibos de renta correspondientes o escritos de consignación debidamente sellados, que se encuentra al corriente en el pago de las rentas pactada apercibido que en caso de no hacerlo, se le embargarán bienes de su propiedad suficientes para cubrir las rentas adeudadas, hasta por la cantidad de $452,608.66 (CUATROCIENTOS CINCUENTA Y DOS MIL SEISCIENTOS OCHO PESOS 66/100 M.N.) dejándolos en depósito de persona que designe la parte actora bajo su más estricta responsabilidad. (...) a fin de que se encuentre preparado el requerimiento ordenado, se señalan las DIEZ HORAS CON TREINTA MINUTOS, DEL DÍA NUEVE DE JUNIO DEL AÑO DOS MIL VEINTICINCO para que la parte moral actora CI BANCO, S.A., INSTITUCIÓN DE BANCA MÚLTIPLE EN CARÁCTER DE FIDUCIARIO DEL FIDEICOMISO CIB/2063, por conducto de su apoderado legal con facultades suficientes y el demandado JINHAN LI, se constituyan en el local de este Juzgado y ante la presencia del C. Actuario adscrito a este Juzgado se requiera al demandado citado el pago por la cantidad señalada en el párrafo anterior y en caso de no hacerlo señale bienes para embargo, apercibido que de no hacerlo así, tal derecho pasará a la parte actora (...), haciéndole saber a la parte accionante que el señalamiento de bienes para embargo deberá de hacerse en los términos citados, es decir deberán de señalarse en la citada diligencia y no por escrito mediante la presente promoción.
Ciudad de México, 14 de mayo de 2025
LA SECRETARÍA DE ACUERDOS "B"
LIC. ESMERALDA CID CAMACHO
3-4-5 F-2044474356 $3,670.74

JUZGADO DÉCIMO CUARTO DE LO CIVIL
EXP. No. 1840/2024
EDICTO No. 34

SE CONVOCAN POSTORES
En los autos del juicio ESPECIAL HIPOTECARIO, promovido por BANCO SANTANDER MÉXICO, S.A., INSTITUCIÓN DE BANCA MÚLTIPLE, GRUPO FINANCIERO SANTANDER MÉXICO, en contra de JORGE CRUZ NORIEGA, expediente 1840/2024. El C. Juez Miguel Ángel Velázquez Méndez, ordenó publicar el siguiente edicto, en base a los autos de fecha doce de mayo de dos mil veinticinco, veinticuatro de enero, veintitrés de febrero, veinte de marzo y catorce de agosto todos de dos mil veinticuatro: "Se convocan postores a la subasta que tendrá lugar en el local del Juzgado Décimo Cuarto de lo Civil de la Ciudad de México, a las diez horas con treinta minutos del día doce de junio de dos mil veinticinco, para que tenga verificativo el remate en segunda Almoneda, del inmueble hipotecado, consistente en el lote de terreno número cinco, zona cincuenta y siete, manzana veintiuno que perteneció al Ejido San Lorenzo Tezonco en Iztapalapa, actualmente inmueble marcado con el número treinta y seis, de la Avenida Ricardo Monges López (antes Avenida Revolución, Ricardo Monges López), colonia La Nopalera, Tláhuac, Ciudad de México, con la superficie medidas y colindancias que obran en autos, anúnciese su venta convocando postores por medio de una sola publicación de edicto que deberá realizarse en la tabla de avisos de este Juzgado, asimismo, gírese oficio al Director del Boletín Judicial y a la Secretaría de Administración y Finanzas del Gobierno de la Ciudad de México para dicha publicación y se designa también el periódico LA JORNADA, debiendo mediar entre la publicación y la fecha de remate al menos cinco días hábiles como lo establece el artículo 570 del Código de Procedimientos Civiles para esta Ciudad, sirviendo como base para el remate la cantidad de $3,822,400.00 (tres millones ochocientos veintidós mil cuatrocientos pesos 00/100 M.N.); debiendo los postores interesados exhibir mediante billete de depósito la cantidad de $382,240.00 (trescientos ochenta y dos mil doscientos cuarenta pesos 00/100 M.N.), para tener derecho a intervenir en la subasta, cantidad que representa el diez por ciento del precio de avalúo que sirve de base para la almoneda."
Ciudad de México, 14 de mayo 2025.
EL SECRETARIO DE ACUERDOS
LIC. EDUARDO CHULÍN BARRÓN
4 F-15161971 $289.08

JUZGADO DÉCIMO CUARTO DE LO CIVIL
EXP. No. 1256/2023
EDICTO No. 302-G

En los autos del juicio ORDINARIO CIVIL, promovido por VALDÉS RODRÍGUEZ ROSALBA TAMBIÉN CONOCIDA COMO VALDÉS DE MONTAUDON ROSALBA, en contra de MARÍA LUISA ROUX, ERNESTO ROUX BERNAUD Y SOLEDAD MIRELES RODRÍGUEZ, expediente 1256/2023. El C. Juez Miguel Ángel Velázquez Méndez, ordenó publicar el siguiente edicto: PUNTOS RESOLUTIVOS DE

SOLO CONSULTA
SOLO CONSULTA
SOLO CONSULTA

SENTENCIA DEFINITIVA. Ciudad de México, a siete de febrero de dos mil veinticinco. SENTENCIA DEFINITIVA. EXPEDIENTE: 1256/2023. PARTES: ROSALBA VALDÉS RODRÍGUEZ, TAMBIÉN CONOCIDA COMO ROSALBA VALDÉS DE MONTAUDON CONTRA MARÍA LUISA ROUX, ERNESTO ROUX BERNAUD Y SOLEDAD MIRELES RODRÍGUEZ. PROCEDIMIENTO: ORDINARIO CIVIL. ANTECEDENTE PROCESAL... "SE RESUELVE: PRIMERO.- Resultó procedente la acción ejercida por Rosalba Valdés Rodríguez, también conocida como Rosalba Valdés de Montaudon, en contra de María Luisa Roux, Ernesto Roux Bernaud y Soledad Mireles Rodríguez, quienes se constituyeron en rebeldía, en consecuencia; SEGUNDO.- Se declara que ha operado la prescripción positiva a favor de la actora Rosalba Valdés Rodríguez, también conocida como Rosalba Valdés de Montaudon, por lo cual en términos del artículo 1136, del Código Civil, adquieren para sí en propiedad el inmueble que registralmente se identifica como lote 10, manzana 35, lote diez, manzana treinta y cinco, colonia Liberales de 1857 (EL SALITRERO), Álvaro Obregón, Ciudad de México, con una superficie de 122.06 metros cuadrados, como lo determina el folio real 22929, y que actualmente se identifica como avenida Polvora Mz. 35, Lt. 10, colonia Liberales, alcaldía Álvaro Obregón, Ciudad de México código postal 1110, con una superficie de 123.00 metros cuadrados, con las medidas y colindancias: al Noreste, en 16.41 metros, anterior calle Egipcios actualmente calle Ignacio Zaragoza; al Sureste, en 7.40 metros con anterior calle Vietnamitas actualmente avenida Polvora; al Noroeste, en 7.82 metros, con lote 09 y al Sureste, en 15.93 metros, con propiedad privada, así como la casa construida en él y todo lo que de hecho y derecho corresponda al inmueble; TERCERO.- Se ordena la inscripción correspondiente a favor de Rosalba Valdés Rodríguez, también conocida como Rosalba Valdés de Montaudon, ante el Registro Público de la Propiedad de esta Ciudad, dentro del folio real número 22929; sirviéndole la presente sentencia a la actora como título de propiedad; CUARTO.- Resulta improcedente la cancelación solicitada, por los razonamientos expresados en la consideración jurídica primera de esta sentencia; QUINTO.-No se impone a ninguna de las partes la obligación de pagar costas en esta primera instancia. SEXTO.- Publiquense los puntos resolutivos de la presente sentencia por medio de edictos, por dos veces, de tres en tres días en el Boletín Judicial."
Ciudad de México, a 11 de febrero 2025
EL SECRETARIO DE ACUERDOS
LIC. EDUARDO CHULÍN BARRÓN.
4-9 GRATUITO DGRT

JUZGADO DÉCIMO CUARTO DE LO CIVIL
EXP. No. 999/2024
EDICTO No. 305-G

FINANCIERA POPULAR, S.A.
En los autos del juicio ordinario civil, promovido por Ma. Elena Marín Alvarado, en contra de Financiera Popular, Sociedad Anónima y Ezio Alberto Ceretti Blanno, expediente: 999/2024. El C. Juez Miguel Ángel Velázquez Méndez, ordenó publicar el siguiente edicto con fundamento en el artículo 122, del Código de Procedimientos Civiles, con base al auto de fecha veinte de mayo del año dos mil veinticinco: "En la Ciudad de México, a veinte de mayo del año dos mil veinticinco... "De las constancias que conforman el expediente se observa que no existen excepciones planteadas por las partes, y tampoco el suscrito juzgador aprecia oficiosamente que algún presupuesto procesal haga falta para continuar válidamente con la tramitación del presente juicio civil. Se abre el presente juicio a prueba por el término común de diez días a ambas partes, con fundamento en lo dispuesto por el artículo 290, del Código de Procedimientos Civiles para la Ciudad de México. Y dado que la parte demandada Financiera Popular, Sociedad Anónima, fue emplazada a juicio por edictos, con fundamento en el artículo 639 del mismo ordenamiento legal, la apertura del juicio a prueba deberá notificársele por dos veces de tres en tres días en el "Boletín Judicial", empezando a correr el término concedido a partir del día siguiente al de la última publicación.". "Doy fe".
Ciudad de México, 23 de mayo de 2025
EL SECRETARIO DE ACUERDOS
LIC. MARCO ANTONIO GAMBOA MADERO
4-10 GRATUITO DGRT

JUZGADO DÉCIMO QUINTO DE LO CIVIL
EXP. No. 987/2022
EDICTO No. 32

En los autos del Juicio ESPECIAL HIPOTECARIO seguido por SCOTIABANK INVERLAT S.A. INSTITUCIÓN DE BANCA DE MÉXICO MÚLTIPLE, GRUPO FINANCIERO SCOTIABANK, INVERLAT, en contra de EROS GARCÍA HERNÁNDEZ, expediente número 987/2022 la C. Juez Décimo Quinto de lo Civil Mediante proveído de fecha diecinueve de marzo de dos mil veinticinco, ordenó emplazar a EROS GARCÍA HERNÁNDEZ, dicto un proveído que a la letra dice: Ciudad de México, a diecinueve de marzo del dos mil veinticinco... como lo solicita y vistas las constancias de las presentes actuaciones, de donde se desprende que no se localizó domicilio alguno en las Instituciones que cuentan con registro oficial de personas, con fundamento en el artículo en el párrafo segundo del 122 del Código de Procedimientos Civiles, emplácese a EROS GARCÍA HERNÁNDEZ, por medio de edictos que se publiquen por tres veces de tres en tres días en el Boletín Judicial y en el periódico el Diario de México, debiendo mediar entre cada publicación dos días hábiles para que se presente ante éste Juzgado, quedando a su disposición las copias de traslado y anexos exhibidos por la actora. por el término de treinta días hábiles, a fin de que reciba las copias antes señaladas en el local de este juzgado y que cuenta con el plazo de quince días posteriores al vencimiento de término antes señalado para efectos de producir su contestación a la demandada instaurada en su contra, tal y como se encuentra ordenado en el proveído de veinticuatro de septiembre del dos mil veintidós, con el apercibimiento que de no hacerlo, se le tendrá por contestada en sentido negativo, en términos de lo dispuesto por el artículo 271 del citado ordenamiento legal, asimismo, deberá señalar domicilio para oír y recibir notificaciones dentro de la jurisdicción de éste Juzgado apercibido que de no hacerlo, las subsecuentes notificaciones, aún las de carácter personal, le surtirán por medio del Boletín Judicial, como lo establecen los artículos 112 y 113 del Código de Procedimientos Civiles Local.- NOTIFÍQUESE. LO PROVEYÓ Y FIRMA EL C. JUEZ DÉCIMO QUINTO DE LO CIVIL LICENCIADO JOSÉ ENCARNACIÓN LOZADA CIELOS ACTUANDO CON EL C. SECRETARIO DE ACUERDOS "A" LICENCIADO LUIS ESPINOSA JUÁREZ. CON QUIEN ACTÚA. DA FE. DOY FE. Ciudad de México, a dieciséis de noviembre de dos mil veintidós. Agréguese a sus autos el oficio y resolución de cuenta, atento a lo ordenado por el Tribunal de Alzada, se procede a proveer lo siguiente: Se tiene por presentado a SCOTIABANK INVERLAT, SOCIEDAD ANÓNIMA, INSTITUCIÓN DE BANCA MÚLTIPLE, GRUPO FINANCIERO SCOTIABANK INVERLAT ... se admite la demanda que instaura el accionante contra EROS GARCÍA HERNÁNDEZ, en la vía propuesta, por lo cual, córrasele traslado y emplácesele para que dentro del término de QUINCE DÍAS, produzca contestación a la demanda instaurada en su contra, apercibido que de no hacerlo se presumirán confesados los hechos de la demanda, con fundamento en el artículo 271 párrafo cuarto del Código Adjetivo precitado, debiendo señalar domicilio en esta Ciudad, lo cual en caso de no hacerlo les surtirán las subsecuentes notificaciones aún las de carácter personal, por medio de las publicaciones que se realicen en el Boletín Judicial, de conformidad con el artículo 113 del Código Adjetivo Civil. Para lo cual elabórese la cédula de notificación en el término de TRES DÍAS y junto con las copias de traslado túrnese de inmediato al C. Secretario Actuario que corresponda para que por su conducto se dé cumplimiento a lo ordenado en el presente proveído en el término de TRES DÍAS y devuelva la razón en VEINTICUATRO HORAS, debiendo certificar la entrega de las copias de traslado de la demanda debidamente selladas y cotejadas con su original. Debiendo el Notificador

SOLO CONSULTA SOLO CONSULTA SOLO CONSULTA

cumplir cabalmente con las formalidades de los requisitos de las notificaciones (artículos 114 al 118 del Código de Procedimientos Civiles para la Ciudad de México) y además cumplir con la certificación del cotejo de las copias de traslado. Sustenta lo anterior la siguiente jurisprudencia que es del tenor siguiente: No. Registro: 2017535. Jurisprudencia Materia(s): Civil. Décima Época. Instancia: Primera Sala. Fuente: Semanario Judicial de la Federación, agosto de 2018. Tesis: 1a./J.22/2018(10a.) que a la letra dice: "EMPLAZAMIENTO. LA OMISIÓN DEL ACTUARIO DE CERTIFICAR LA ENTREGA DE LAS COPIAS DE TRASLADO DE LA DEMANDA DEBIDAMENTE SELLADAS Y COTEJADAS CON SU ORIGINAL, OCASIONA LA ILEGALIDAD DE DICHA DILIGENCIA." Se tienen por anunciadas las pruebas que indica, reservándose a proveer respecto de su admisión para el momento procesal oportuno. Atento a la naturaleza de la diligencia ordenada en el presente proveído, y de conformidad tutela judicial efectiva, consagrada como derecho humano en los artículos 1, 14, 16 y 17 de la Constitución Política de los Estados Unidos Mexicanos y 8 numeral 1 y 25 numeral 1, de la Convención Americana sobre Derechos Humanos, así como el artículo 64 del Código de Procedimientos Civiles de esta Ciudad, se habilitan días y horas inhábiles para la práctica de la misma. Tomando en consideración que el domicilio de la demandada se encuentra fuera de la jurisdicción de este Juzgado, con los insertos necesarios, gírese atento exhorto al C. JUEZ DE LO CIVIL COMPETENTE EN EL MUNICIPIO MELCHOR OCAMPO, DISTRITO DE CUAUTITLÁN, ESTADO DE MÉXICO, para que en auxilio de las labores de este juzgado, se sirva realizar la diligencia ordenada en el presente proveído, facultando al C. Juez exhortado con plenitud de Jurisdicción para proveer lo conducente con el objeto de cumplimentar lo ordenado en este auto; de igual forma se faculta al exhortado a efecto que. en caso de no resultar competente en razón de territorio y saber cuál sea la Jurisdicción competente, envíe el exhorto a dicho órgano jurisdiccional para que sea diligenciado, haciéndolo del conocimiento del suscrito mediante oficio, facultando al Juez exhortado para que reciba ratificación de convenios no así su aprobación gire oficios, habilite días y horas inhábiles y en caso de que el exhorto ordenado no sea devuelto por conducto de persona autorizada, lo haga directamente al local de este juzgado sito en EL OCTAVO PISO DE LA TORRE SUR DE LA AVENIDA NIÑOS HÉROES NÚMERO 132, COLONIA DOCTORES, DELEGACIÓN CUAUHTÉMOC, C.P. 06720 y no por conducto de la Presidencia de este Tribunal. SE FIJA UN PLAZO DE CUARENTA DÍAS PARA QUE SE DILIGENCIE ESTA RESOLUCIÓN. Elabórese el exhorto ordenado y póngase a disposición de la parte interesada para su diligenciación. Ahora bien, en virtud de que el domicilio del demandado se encuentra fuera de la jurisdicción territorial de este Juzgado. Asimismo, se hace del conocimiento de las partes que el Tribunal Superior de Justicia de la Ciudad de México, en términos de la CIRCULAR CJCDMX 50/2018 motivado por el interés de que las personas que tienen algún litigio cuenten con otra opción para solucionar su conflicto, proporciona los servicios de mediación a través de su Centro de Justicia Alternativa, donde se les atenderá en forma gratuita, la mediación no es asesoría. El Centro se encuentra ubicado en Av. Niños Héroes 133, Colonia Doctores, Delegación Cuauhtémoc, de la Ciudad de México, Código Postal 06500, con el teléfono 51 34-11-00 exts. 1460 y 2362. Servicio de Mediación Civil Mercantil: 5207-25-84 y 5208-33- 49. mediación.civil.mercantil@tsjdf.gob.mx. Servicio de Mediación Familiar: 5514-2860 y 5514-58- 22 mediación.familiar.@ tsjdf.gob.mx. Una vez que se notifique a las partes el primer acuerdo que se dicte deberá de contener la determinación que una vez concluido el asunto, será susceptible de ser destruido, se hace del conocimiento a las partes que en un término de Noventa días naturales, contados a partir del auto que así lo ordene, serán destruidos los documentos base o prueba, así como el expediente con sus cuadernos que se hayan formado con motivo de la acción ejercitada, por lo que dentro del plazo concedido deberán solicitar su devolución, de conformidad con lo dispuesto en el artículo 15 del Reglamento del Sistema Institucional de Archivos del Poder Judicial de la Ciudad de México aprobado por el Pleno del Consejo de la Judicatura de la Ciudad de México en Acuerdo General 22-02/2012. Asimismo, de conformidad con lo señalado por el Título Tercero "Destrucción del Fondo Documental", artículos 15, 26, 28 y 30 del Reglamento Institucional de Archivos del Tribunal Superior de Justicia de la Ciudad de México, una vez que concluya el presente procedimiento por cualquiera de las formas establecidas en la ley. se remitirá al Archivo Judicial para la destrucción, del presente expediente, las pruebas, muestras y documentos exhibidos, por lo que las partes quedan obligadas a solicitar su devolución, dentro de los NOVENTA DÍAS contados a partir del día siguiente a la notificación de la resolución que se emita al respecto. Así mismo, se hace del conocimiento de las partes que en cumplimiento a la circular 14/2012, relacionada al acuerdo general 50-09/2013, emitido en Sesión Plenaria del Consejo de la Judicatura del Distrito Federal, de fecha veintiséis de febrero del año dos mil trece, el cual fue publicado en el Boletín Judicial número 38, del veintiocho de febrero del año en curso, en relación con el acuerdo general 36-48/2012, por el que se aprobaron los "Lineamientos del Programa Piloto para la Delegación de Diversas Funciones Jurídico Administrativas a los Secretarios Conciliadores adscritos a los Juzgados de la Ciudad de México en Materia Civil, es por ello que, los oficios ordenados en autos y exhortos subsecuentes, serán firmados por la C. Secretaria Conciliadora de este Juzgado, por ser facultad administrativa de la misma, de acuerdo al punto seis de las reglas generales del programa en comento.-NOTIFÍQUESE.- LO PROVEYÓ Y FIRMA LA C. JUEZ DÉCIMO QUINTO DE LO CIVIL DE LA CIUDAD DE MÉXICO, LETICIA MEDINA TORRENTERA, ANTE LA C. SECRETARIA CONCILIADORA EN FUNCIONES DE SECRETARIA DE ACUERDOS "A", LICENCIADA CLAUDIA MONTSERRAT ZAPATA LÓPEZ, CON QUIEN ACTÚA Y DA FE.- DOY FE.

Ciudad de México, 6 de mayo de 2025
EL SECRETARIO DE ACUERDOS "A" DEL JUZGADO DÉCIMO QUINTO DE LO CIVIL
LIC. LUIS ESPINOSA JUÁREZ.
30-4-9 F-1371095 $4,274.16

JUZGADO DÉCIMO QUINTO DE LO CIVIL
EXP. No. 1157/2023
EDICTO No. 33

En los autos del Juicio ESPECIAL HIPOTECARIO seguido por SCOTIABANK INVERLAT S.A., INSTITUCIÓN DE BANCA MÚLTIPLE, GRUPO FINANCIERO SCOTIABANK INVERLAT, en contra de JORGE ALBERTO SALCEDO CUEVAS, expediente número 1157/2023 la C. Juez Décimo Quinto de lo Civil. Mediante proveído de fecha uno de abril de dos mil veinticinco, ordenó emplazar a JORGE ALBERTO SALCEDO CUEVAS, dictó un proveído que a la letra dice: "Ciudad de México, a uno de abril de dos mil veinticinco. Agréguese a sus autos el escrito del apoderado de la parte actora, ... como lo solicita el promovente, atendiendo a las constancias de autos de las que se desprende que no fue posible localizar domicilio cierto del demandado no obstante la búsqueda exhaustiva realizada, con fundamento en el artículo 122 fracción II del Código de Procedimientos Civiles, POR IGNORAR LA ACTORA EL DOMICILIO ACTUAL DEL DEMANDADO JORGE ALBERTO SALCEDO CUEVAS, emplácesele a juicio mediante la publicación de edictos por tres veces de tres en tres días en el Boletín Judicial de éste Tribunal y en el periódico "LA CRÓNICA" haciéndole saber a dicho demandado, el Juicio ESPECIAL HIPOTECARIO promovido por SCOTIABANK INVERLAT, S.A. INSTITUCIÓN DE BANCA MÚLTIPLE, GRUPO FINANCIERO SCOTIABANK INVERLAT en su contra, con número de expediente 1157/2023, en el que se reclama: " A).- La cantidad de $3'862,625.57 (TRES MILLONES TRESCIENTOS CINCUENTA MIL SETECIENTOS CUARENTA Y TRES PESOS 55/100 M.N.), por concepto de Saldo de Capital Vigente que al día 17 de octubre de 2023, adeuda la parte demandada a mi Representada, de acuerdo al estado de cuenta certificado correspondiente al crédito número

SOLO CONSULTA
SOLO CONSULTA
SOLO CONSULTA

702560314159, que se exhibe como documento base de la acción en el juicio" y demás prestaciones que se señalan en el escrito inicial de demanda, relativas al contrato de apertura de crédito simple con interés y garantía hipotecaria celebrado entre ambas partes, para que dentro del término de TREINTA DÍAS contados a partir de la última publicación de los edictos, comparezca al local de este juzgado a recibir las copias de traslado y dentro del plazo de QUINCE DÍAS, de contestación a la demanda instaurada en su contra, apercibido que de no hacerlo, se seguirá el presente Juicio en su rebeldía y las subsecuentes notificaciones le surtirán efectos por Boletín Judicial de conformidad con lo que dispone el artículo 133 del Código de Procedimientos Civiles, salvo aquellas que se ordene efectuar en forma diversa, con fundamento en lo dispuesto por el artículo 637 del ordenamiento legal en cita. NOTIFÍQUESE. Lo proveyó y firma el C. Juez Décimo Quinto de lo Civil en la Ciudad de México, Maestro en Derecho J. Encarnación Lozada Cielos, ante el C. Secretario de Acuerdos "A" Licenciado Luis Espinosa Juárez, con quien actúa y da fe. DOY FE. Ciudad de México, a nueve de noviembre de dos mil veintitrés. Se tiene por practicada la certificación que antecede con fundamento en la fracción IV, del artículo 81 de la Ley Orgánica del Poder Judicial de la Ciudad de México, fórmese expediente número 1148/2023 y regístrese como corresponde en el Libro de Gobierno... Se le tiene demandando en la VÍA ESPECIAL HIPOTECARIA de SALCEDO CUEVAS JORGE ALBERTO el pago de las prestaciones que se indica y con fundamento en lo dispuesto en el artículo 468, 470, 471 y demás aplicables del Código de Procedimientos Civiles, se admite la demanda en la vía propuesta, por lo cual, córrasele traslado y emplácesele para que dentro del término de QUINCE DÍAS, produzca contestación a la demanda instaurada en su contra, apercibido que de no hacerlo se presumirán confesados los hechos de la demanda, con fundamento en el artículo 271 párrafo cuarto del Código Adjetivo precitado, debiendo señalar domicilio en esta Ciudad, lo cual en caso de no hacerlo les surtirán las subsecuentes notificaciones aún las de carácter personal, por medio de las publicaciones que se realicen en el Boletín Judicial.".
Ciudad de México, 11 de abril de 2025
EL SECRETARIO DE ACUERDOS "A" DEL JUZGADO DÉCIMO QUINTO DE LO CIVIL
LIC. LUIS ESPINOSA JUÁREZ
4-9-12 F-2875749 $1,684.26

JUZGADO DÉCIMO QUINTO DE LO CIVIL
EXP. No. 474/2024
EDICTO No. 34

En los autos del juicio ESPECIAL HIPOTECARIO promovido por SOCIEDAD HIPOTECARIA FEDERAL, SOCIEDAD NACIONAL DE CRÉDITO, INSTITUCIÓN DE BANCA DE DESARROLLO, EN SU CARÁCTER DE FIDUCIARIO SUSTITUTO DEL FONDO DE OPERACIÓN Y FINANCIAMIENTO BANCARIO A LA VIVIENDA (FOVI) en contra de MARISOL RIVERA CIENFUEGOS, expediente 474/2024, la C. Juez Décimo Quinto de lo Civil, dictó los siguientes autos que en su parte conducente a la letra dicen: "En la Ciudad de México, a diez de abril del año dos mil veinticinco...VISTOS, los autos del expediente número 474/2024, para resolver en SENTENCIA DEFINITIVA, relativos al juicio ESPECIAL HIPOTECARIO, promovido por SOCIEDAD HIPOTECARIA FEDERAL, SOCIEDAD NACIONAL DE CRÉDITO INSTITUCIÓN DE BANCA DE DESARROLLO, EN SU CARÁCTER DE FIDUCIARIO SUSTITUTO DEL FONDO DE OPERACIÓN Y FINANCIAMIENTO BANCARIO A LA VIVIENDA (FOVI) en contra MARISOL RIVERA CIENFUEGOS y..". "...RESUELVE: PRIMERO.- Ha sido procedente la VÍA ESPECIAL HIPOTECARIA, en la que la parte SOCIEDAD HIPOTECARIA FEDERAL, SOCIEDAD NACIONAL DE CRÉDITO INSTITUCIÓN DE BANCA DE DESARROLLO, EN SU CARÁCTER DE FIDUCIARIO SUSTITUTO DEL FONDO DE OPERACIÓN Y FINANCIAMIENTO BANCARIO A LA VIVIENDA (FOVI) probó su acción y parcialmente la procedencia de las prestaciones que reclamó y la demandada C. MARISOL RIVERA CIENFUEGOS, se constituyó en rebeldía. SEGUNDO.- Se declara el vencimiento anticipado del plazo de pago otorgado a los codemandados, en el Contrato de Apertura de Crédito Simple con Interés de fecha seis de julio del dos mil, lo anterior al actualizarse la hipótesis prevista por los contratantes bajo el inciso "b", de la cláusula "DÉCIMA SÉPTIMA" del contrato como base de la acción, y en atención al principio que rigen en materia civil de que la voluntad de las partes es la máxima ley en los contratos y además de que cada quien se obliga en la manera y términos en que aparezca que quiso obligarse, sujetándose no sólo al cumplimiento de lo expresamente pactado, sino también a las consecuencias que, según su naturaleza, sean conforme a la buena fe, el uso o la ley, de acuerdo a lo establecido por los artículos 1832, 1851 y 1852 del Código Civil, y por virtud de ello: TERCERO.- Se condena a la demandada C. MARISOL RIVERA CIENFUEGOS a pagar a la parte actora o a quién sus derechos representen, lo siguiente: El pago de la cantidad de $192,820.13 (CIENTO NOVENTA Y DOS MIL OCHOCIENTOS VEINTE PESOS 13/100 M.N.), por concepto de EROGACIONES VENCIDAS, generadas durante el periodo de marzo de 2001 a septiembre de 2017. El pago de la cantidad de $3,125.55 (TRES MIL CIENTO VEINTICINCO PESOS 55/100 M.N.), por concepto de ADEUDO CAPITAL, conforme a lo pactado en el Contrato de Apertura de Crédito Simple con Garantía Hipotecaria, Cantidades a las que se está condenando a los codemandados a su pago, por ser las reclamadas por la parte actora en las prestaciones marcadas con las letras "A", "G" de demanda, mismas que deberán ser pagadas dentro del término de CINCO DÍAS contados a partir del día siguiente aquél en que la presente resolución cause ejecutoria o sea legalmente ejecutable, apercibido que en caso de incumplimiento se procederá al remate del bien dado en garantía hipotecaria y con su producto se hará pago a la actora. CUARTO.- Se condena a la demandada C. MARISOL RIVERA CIENFUEGOS los codemandados Comisión FOVI VENCIDO Y Comisión BANCO VENCIDO que se sigan generando a partir de octubre del año dos mil diecisiete y hasta el día dos de mayo del año dos mil veinticuatro, cantidades que serán determinada en cuanto a su monto total en ejecución de sentencia en términos de lo previsto por el artículo 515 del Código de Procedimientos Civiles para la Ciudad de México, QUINTO.- Se condena a la demandada C. MARISOL RIVERA CIENFUEGOS a pagar a la parte actora o a quién sus derechos representen los demás INTERESES ORDINARIOS reclamados y generados a partir de octubre del año dos mil diecisiete y hasta el pago total de lo reclamado como suerte principal, lo anterior siguiendo las tasas pactadas por los contratantes en la cláusula "NOVENA" del contrato de apertura de crédito simple con interés, exhibido como base de la acción, cantidad que será determinada en cuanto a su monto total en ejecución de sentencia, mediante el incidente de liquidación de Intereses en términos de lo previsto por el artículo 515 del Código de Procedimientos Civiles para la Ciudad de México. SEXTO.- Se absuelve a la demandada C. MARISOL RIVERA CIENFUEGOS de lo que se les reclamó en la prestación marcada con la letra "D)" y "E" de demanda. SÉPTIMO.- Se condena a la demandada C. MARISOL RIVERA CIENFUEGOS a pagar a la parte actora o a quién sus derechos representen la PENA CONVENCIONAL pactada por los contratantes en la cláusula "SÉPTIMA" del contrato de apertura de crédito simple con interés, exhibido como base de la acción, cantidad que será determinada en cuanto a su monto en ejecución de sentencia, mediante el incidente en términos de lo previsto por el artículo 515 del Código de Procedimientos Civiles para la Ciudad de México. OCTAVO.- Se absuelve a la enjuiciada de las costas procesales en esta instancia que se le reclaman. NOVENO.- La presente sentencia se dicta hasta esta fecha, en virtud de la carga excesiva de trabajo con que cuenta este juzgado, derivado de la recepción de expedientes provenientes del Juzgado Vigésimo Segundo Civil de este Poder Judicial, a causa del proceso de extinción, aunado a que este juzgado únicamente cuenta con un solo proyectista. DÉCIMO.- NOTIFÍQUESE y agréguese copia autorizada del presente fallo al legajo

SOLO CONSULTA SOLO CONSULTA SOLO CONSULTA

correspondiente que se lleva en este Juzgado. ASÍ, Definitivamente Juzgando, lo resolvió el C. Juez Décimo Quinto de lo Civil del Distrito Federal, MAESTRO JOSÉ ENCARNACIÓN LOZADA CIELOS, quien firma en Unión del C. Secretario de Acuerdos "B", Licenciado JOSÉ ANTONIO VARGAS DEL VALLE, mismo que autoriza y da fe. OTRO AUTO "...Ciudad de México, a siete de mayo del año dos mil veinticinco...". "...con relación a la sentencia definitiva de fecha diez de abril del año dos mil veinticinco y toda vez que en la misma por errores mecanográficos y humanos se anotó en forma algunas cláusulas contenidas en el mismo...". "... cuando conforme a las constancias de autos, a los hechos de la demanda y los documentos base de la acción, debe ser: ". QUINTO.- Se condena a la demandada C. MARISOL RIVERA CIENFUEGOS a pagar a la parte actora o a quién sus derechos representen los demás INTERESES ORDINARIOS reclamados y generados a partir de octubre del año dos mil diecisiete y hasta el pago total de lo reclamado como suerte principal, lo anterior siguiendo las tasas pactadas por los contratantes en la cláusula "SEXTA" del contrato de apertura de crédito simple con interés, exhibido como base de la acción, cantidad que será determinada en cuanto a su monto total en ejecución de sentencia, mediante el incidente de liquidación de Intereses en términos de lo previsto por el artículo 515 del Código de Procedimientos Civiles para la Ciudad de México..." "..."... SÉPTIMO,- Se condena a la demandada C. MARISOL RIVERA CIENFUEGOS a pagar a la parte actora o a quién sus derechos representen la PENA CONVENCIONAL pactada por los contratantes en la cláusula "décima SÉPTIMA penúltimo párrafo" del contrato de apertura de crédito simple con interés, exhibido como base de la acción, cantidad que será determinada en cuanto a su monto en ejecución de sentencia, mediante el incidente en términos de lo previsto por el artículo 515 del Código de Procedimientos Civiles para la Ciudad de México.". "...se aclara la sentencia definitiva anteriormente indicada, debiendo quedar en los términos últimamente señalados...", "...y toda vez que la demandada fue emplazada a juicio por medio de edictos, procédase a notificar los puntos resolutivos de la sentencia y este acuerdo, por medio de edictos que se publicaran dos veces, de tres en tres días en el BOLETÍN JUDICIAL...". "... NOTIFÍQUESE. Lo proveyó y firma el C. JUEZ DÉCIMO QUINTO DE LO CIVIL DE PROCESO ESCRITO MAESTRO J. ENCARNACIÓN LOZADA CIELOS, asistido del C. Secretario de Acuerdos "B" Licenciado JOSÉ ANTONIO VARGAS DEL VALLE. Doy Fe...".
Ciudad de México, 13 de mayo del 2025
EL SECRETARIO DE ACUERDOS "B"
LIC. JOSÉ ANTONIO VARGAS DEL VALLE.5
4-9 F-15162022 $2,363.50

JUZGADO DÉCIMO SEXTO DE LO CIVIL
SECRETARÍA "B"
EXP. No. 728/2019
EDICTO No. 29

en los autos del juicio EJECUTIVO MERCANTIL; promovido por COFACE SEGURO DE CRÉDITO MÉXICO S.A. DE C.V., en contra de: AGRÍCOLA DON GABO SAPI DE C.V. Y HERNÁNDEZ FÉLIX GABRIEL ENRIQUE, el C. Juez ordenó publicar los presentes edictos mismos que en lo conducente dicen; "...-; Ciudad de México, a seis de Marzo del dos mil veinticinco"....-;" hágasele saber por medio de EDICTOS a los codemandados AGRÍCOLA DON GABO S.A.P.I. DE C.V. y GABRIEL ENRIQUE HERNÁNDEZ FÉLIX, que se publicarán por TRES VECES CONSECUTIVAS en el boletín judicial y en el periódico DIARIO IMAGEN, que en la Secretaría "B" del Juzgado se encuentran a su disposición las copias simples debidamente selladas, foliadas y cotejadas para el traslado respectivo, por lo que deberá presentarse ante la Secretaría señalada dentro del término de TREINTA DÍAS, para que se les corra el traslado respectivo, así como para el emplazamiento correspondiente, con el apercibimiento de que en caso de no presentarse dentro del término señalado el juicio se seguirá en su rebeldía en términos de lo señalado por el artículo 1070 del Código del Código de Comercio citado, en el entendido de que el término empezará a contar al día siguiente de la última publicación de los edictos ordenados.-"....-:".- NOTIFÍQUESE.- Lo proveyó y firma el C. Juez Interino Décimo Sexto de lo Civil, Licenciado ROMÁN LEÓN RÍOS, ante la C. Secretaria de Acuerdos B Licenciada MARÍA JULIETA MENDOZA PINEDA que autoriza y da fe.- Doy Fe.".
Ciudad de México, 21 de marzo de 2025
LA SECRETARIA DE ACUERDOS "B" DEL JUZGADO DÉCIMO SEXTO DE LO CIVIL
LIC. MARÍA JULIETA MENDOZA PINEDA
2-3-4 F-2863638 $624.27

JUZGADO DÉCIMO SEXTO DE LO CIVIL
EXP. No. 611/2024
EDICTO No. 30

EN LOS AUTOS RELATIVOS AL JUICIO ORDINARIO CIVIL, EXPEDIENTE NÚMERO 611/2024, PROMOVIDO POR VÍCTOR MANUEL JASSO VILCHE EN CONTRA DE CRISANTO SANPEDRO GARCÍA QUIEN TAMBIÉN UTILIZA LOS NOMBRES DE CRISANTO SAN PEDRO GARCÍA, CRISANTO SAMPEDRO GARCÍA Y CRISANTO DE SAMPEDRO GARCÍA Y MARÍA GUADALUPE BENÍTEZ CASTELÁN. EL C. JUEZ DÉCIMO SEXTO CIVIL DE PROCESO ESCRITO DE LA CIUDAD DE MÉXICO ORDENÓ LO SIGUIENTE: En la Ciudad de México, a trece de Enero del dos mil veinticinco. A sus autos el escrito de cuenta de la parte actora, en sus términos para los efectos legales a que haya lugar; se tienen por hechas las manifestaciones que vierte y como lo solicita con fundamento en el artículo 122 fracción II del Código de Procedimientos Civiles, se ordena EMPLAZAR al codemandado CRISANTO SAN PEDRO GARCÍA quien también utiliza los nombres de CRISANTO SANPEDRO GARCÍA, CRISANTO SAMPEDRO GARCÍA Y CRISANTO DE SAMPEDRO GARCÍA, por medio de Edictos que se publicarán por TRES VECES DE TRES EN TRES DÍAS en el BOLETÍN JUDICIAL y en el periódico DIARIO IMAGEN, debiendo mediar entre cada publicación DOS DÍAS HÁBILES, concediéndose un término de TREINTA DÍAS para contestar la demanda, término que empezara a correr a partir del día siguiente hábil de la última publicación de los medios de comunicación antes mencionados, quedando las copias de traslado en la Secretaría dentro del expediente correspondiente... Notifíquese. Y con fundamento en el artículo 115 del Código de Procedimientos Civiles, se hace del conocimiento de las partes que a partir del día primero de Junio del dos mil veintitrés funge como Juez Interino del Juzgado Décimo Sexto de lo Civil Licenciado ROMÁN LEÓN RÍOS que provee y acuerda y el C. Secretario de Acuerdos "A", Licenciado CARLOS EMILIO CARMONA, que autoriza y da fe.- Doy Fe. En la Ciudad de México, a cinco de Mayo del dos mil veinticinco... se tienen por hechas las manifestaciones que vierte y por aclarado el nombre del demandado siendo el correcto el de CRISANTO SANPEDRO GARCÍA QUIEN TAMBIÉN UTILIZA LOS NOMBRES DE CRISANTO SAN PEDRO GARCÍA, CRISANTO SAMPEDRO GARCÍA Y CRISANTO DE SAMPEDRO GARCÍA; en consecuencia deberá de plasmarse dicho nombre de manera correcta en los edictos ordenados en auto de trece de enero del dos mil veinticinco... Notifíquese. Lo proveyó y firma el C. Juez Interino del Juzgado Décimo Sexto de lo Civil Licenciado ROMÁN LEÓN RÍOS que provee y acuerda y el C. Secretario de Acuerdos "A" Licenciado CARLOS EMILIO CARMONA que autoriza y da fe.- Doy Fe.
Ciudad de México, 15 de mayo de 2025.
EL SECRETARIO DE ACUERDOS "A", DEL JUZGADO DÉCIMO SEXTO CIVIL DE PROCESO ESCRITO DE LA CIUDAD DE MÉXICO
LIC. CARLOS EMILIO CARMONA
4-9-12 F-051492K010 $1,075.50

JUZGADO DÉCIMO NOVENO DE LO CIVIL
EXP. No. 1073/2024
EDICTO No. 7

A: ÁNGEL ÁLVAREZ GARCÍA y JOSEFINA MARTÍNEZ NÚÑEZ
En los autos del juicio ORDINARIO CIVIL promovido por MORALES NAVA JORGE en contra de ÁNGEL ÁLVAREZ

SOLO CONSULTA
SOLO CONSULTA
SOLO CONSULTA

GARCÍA, JOSEFINA MARTÍNEZ NÚÑEZ y REGISTRO PÚBLICO DE LA PROPIEDAD Y DE COMERCIO DE LA CIUDAD DE MÉXICO, expediente número 1073/2024. El C. Juez Décimo Noveno de lo Civil de Proceso Escrito de la Ciudad de México licenciado José Antonio Álvarez Velázquez, dictó diversos autos que a la letra dicen: Ciudad de México, a treinta de abril del año dos mil veinticinco. Agréguese a los autos del expediente número 1073/2024... tomando en consideración que no se ha localizado a los codemandados físicos en los domicilios señalados en autos para ser emplazados; en consecuencia, como lo solicita, con fundamento en el artículo 122 del Código de Procedimientos Civiles proceda el personal de apoyo a elaborar los edictos, a efecto de emplazar a los codemandados ÁNGEL ÁLVAREZ GARCÍA y JOSEFINA MARTÍNEZ NÚÑEZ, en cumplimiento al proveído de fecha diecisiete de octubre del año dos mil veinticuatro y el presente proveído, debiendo publicarse dichos edictos por tres veces de tres en tres días en el Boletín Judicial del Poder Judicial de la Ciudad de México y en el Periódico "DIARIO IMAGEN", haciéndoles saber que deberán comparecer ante este Juzgado Décimo Noveno Civil de Proceso Escrito de la Ciudad de México, a contestar la demanda dentro del término de TREINTA DÍAS HÁBILES, posteriores a la fecha de la última publicación de los edictos, quedando a su disposición las copias de traslado de la codemandada y demás documentos exhibidos en la misma, ante la Secretaría de Acuerdos "A" de este Juzgado, para que los reciba en cualquier día y hora hábil, previa toma de razón que deje en actuaciones... Otro auto Ciudad de México, a diecisiete de Octubre del año dos mil veinticuatro. Agréguese a los autos del expediente número 1073/2024... se tiene por presentado a: MORALES NAVA JORGE, por su propio derecho... demandando en la VÍA ORDINARIA CIVIL de: ÁNGEL ÁLVAREZ GARCÍA, JOSEFINA MARTÍNEZ NÚÑEZ y REGISTRO PÚBLICO DE LA PROPIEDAD Y DE COMERCIO DE LA CIUDAD DE MÉXICO, las prestaciones que reclama, con fundamento en los artículos 255 y 256 del Código de Procedimientos Civiles para la Ciudad de México, se admite la demanda en la vía y forma propuesta, por lo tanto, córrase traslado con las copias exhibidas debidamente selladas, cotejadas y rubricadas a la parte demandada, emplazándola..., apercibida que de no hacerlo se tendrán presuntamente confesados los hechos de la demanda, con apoyo en lo dispuesto por el artículo 271 de la Ley en cita, previniéndola para que señale domicilio para oír y recibir notificaciones dentro de esta Ciudad, apercibida que de no hacerlo las subsecuentes notificaciones, aún las de carácter personal, le surtirán efectos por medio de Boletín Judicial, atento a lo dispuesto por el artículo 112 del Código de Procedimientos Civiles para la Ciudad de México...
LA SECRETARIA DE ACUERDOS "A"
LIC. ARACELI LAURA CABRERA SÁNCHEZ
2-4-6 F-2113560 $1,222.35

JUZGADO VIGÉSIMO DE LO CIVIL
SECRETARÍA "A"
EXP. No. 121/2021
EDICTO No. 18

Que en los autos relativos al juicio EJECUTIVO MERCANTIL promovido por DISTRIBUIDORA SANTIAGO S.A. DE C.V. HOY GRUPO ALCIONE S.A. DE C.V. en contra de SIE DATA CENTERS, SOCIEDAD ANÓNIMA DE CAPITAL VARIABLE E HIPÓLITO LÓPEZ GORDILLO expediente 121/2021, la C. Juez dictó los siguientes acuerdos: CIUDAD DE MÉXICO, SEIS DE MAYO DEL DOS MIL VEINTICINCO. Agréguese al TOMO II del expediente 121/2021, el escrito de la apoderada de la parte actora, tomando en consideración que en proveído de cuatro de abril del año en curso, dictado en el cuaderno de amparo 852/2024-II, mediante oficio el Juez Octavo de Distrito en Materia Civil de la Ciudad de México, hizo del conocimiento a este Juzgado la suspensión definitiva dejo de surtir sus efectos en virtud de que no se exhibió la garantía correspondiente, como lo peticiona la promovente, procédase a llevar a cabo la diligencia de embargo en el Local de este Juzgado, ordenada en proveídos de dieciséis de febrero de dos mil veinticuatro y su auto aclaratorio de veintinueve de febrero del mismo año, en consecuencia, se señalan las CATORCE HORAS DEL DÍA VEINTISIETE DE JUNIO DE DOS MIL VEINTICINCO, debiendo prepararse como se encuentra ordenado en auto de tres de junio de dos mil veinticuatro. CIUDAD DE MÉXICO, TRES DE JUNIO DE DOS MIL VEINTICUATRO. Hágase del conocimiento de las partes la certificación que antecede.: "... Y como lo peticiona, tomando en consideración que de autos se desprende que no fue localizada la parte demandada SIE DATA CENTERS, S.A. DE C.V. E HIPÓLITO LÓPEZ GORDILLO, en el domicilio señalado en autos, en tal virtud de se ordena llevar acabo la diligencia ordenada en proveído de fecha dieciséis de febrero de dos mil veinticuatro y su aclaratorio de fecha veintinueve de febrero de dos mil veinticuatro, por medio de edictos, que se publiquen TRES VECES CONSECUTIVAS, en el periódico "LA JORNADA" y "EL ECONOMISTA", así como en el BOLETÍN JUDICIAL, Y ESTRADOS DE ESTE JUZGADO, de conformidad con el artículo 1070 primer párrafo del Código de Comercio, haciéndose saber que deberá presentarse al local de este juzgado, en la Secretaria "A" del Juzgado 20° Civil de este Tribunal, sito en Avenida Niños Héroes número 132, 10° Piso, Colonia Doctores, Delegación Cuauhtémoc, Código Postal 6720, haciéndoles saber que deberán presentarse al local de este Juzgado A LAS CATORCE HORAS DEL DÍA NUEVE DE AGOSTO DEL DOS MIL VEINTICUATRO a hacer pago liso y llano por los medios autorizados por la Ley, es decir en términos del artículo 188 de la Ley Orgánica del Poder Judicial de la Ciudad de México, a la parte actora o a quien legalmente represente sus derechos de la cantidad de $17,567,290.05 (DIECISIETE MILLONES QUINIENTOS SESENTA Y SIETE MIL DOSCIENTOS NOVENTA PESOS 05/100 M.N.), ordenada en auto de fecha dieciséis de febrero y aclaratorio de fecha veintinueve de febrero ambos de dos mil veinticuatro y de no hacerlo deberá a señalar bienes de su propiedad para embargo suficientes a garantizar lo demandado, apercibidos y que de no hacerlo el derecho de señalar bienes corresponderá a la parte actora, poniéndolos en depósito de la persona que bajo su responsabilidad designe la parte actora NOTIFÍQUESE. Lo proveyó y firmó la C. Juez Interina del Juzgado Vigésimo de lo Civil de Proceso Escrito, Maestra REMEDIOS MANI MARTÍNEZ, ante la C. Secretaria de Acuerdos "A" Licenciada CLAUDIA LETICIA ROVIRA MARTÍNEZ con quien actúa y da fe. DOY FE...".
Ciudad de México 12 de mayo de 2025
LA SECRETARIA DE ACUERDOS DEL JUZGADO VIGÉSIMO DE LO CIVIL DEL TRIBUNAL SUPERIOR DE JUSTICIA DE LA CIUDAD DE MÉXICO
LIC. CLAUDIA LETICIA ROVIRA MARTÍNEZ
3-4-5 F-2211719 $1,502.70

JUZGADO VIGÉSIMO CUARTO DE LO CIVIL
EXP. No. 122/2024
EDICTO No. 304-G

A: BEATRIZ HAGENBECK MEJIA E INNOVACIÓN BIENES RAICES S.A. DE C.V.
EN LOS AUTOS DEL JUICIO ORDINARIO CIVIL PROMOVIDO POR FRANCISCO CAMPUSANO FAJARDO EN CONTRA DE C. DIRECTORA DEL REGISTRO PÚBLICO DE LA PROPIEDAD Y DE COMERCIO DE LA CIUDAD DE MÉXICO, BEATRIZ HAGENBECK MEJIA, E INOVACION BIENES RAÍCES, S.A. DE C.V. EXPEDIENTE NÚMERO 122/2024, OBRAN ENTRE OTRAS CONSTANCIAS: En la Ciudad de México, siendo las diez horas del día veinte de mayo de dos mil veinticinco, día y hora señalados para que tenga verificativo la Audiencia Previa de Conciliación a que se refiere el artículo 272-A, del Código de Procedimientos Civiles, ante el C. Juez Interino Vigésimo Cuarto de lo Civil de Proceso Escrito de la Ciudad de México. Licenciado ROBERTO OTERO CORONA, en términos del artículo 115 del Código de Procedimientos Civiles para esta Ciudad, y el C. Secretario Conciliador con quién actúa Licenciado JOSÉ JUAN OLIVARES GONZÁLEZ. Se hace constar que no comparecen las partes, ni persona alguna que las represente, a pesar de haber sido llamada tres veces por su nombre. Abierta que fue la audiencia, presidida por el C. Juez: Y atendiendo a que de conformidad con lo dispuesto por

SOLO CONSULTA
SOLO CONSULTA
SOLO CONSULTA

el párrafo tercero del artículo 272-A del Código en consulta, solo la asistencia de todas la partes da lugar al estudio de su legitimación procesal, con la finalidad de proponer alternativas de solución a la controversia, y si al caso, como ha quedado señalado, no comparecen a esta audiencia las partes, ello hace innecesario el estudio de la apuntada legitimación, no obstante, la codemandada C. DIRECTORA DEL REGISTRO PÚBLICO DE LA PROPIEDAD Y EL COMERCIO DE LA CIUDAD DE MÉXICO, opuso la excepción de FALTA DE LEGITIMACIÓN ACTIVA DE LA PARTE ACTORA. Sin embargo, los argumentos que esgrime serán motivo de estudio al momento de dictar la sentencia definitiva que en derecho corresponda, y en virtud de que no existen más excepciones procesales que resolver en la presente audiencia, con sustento en el artículo 290 del Código en consulta, se abre el juicio a prueba por el plazo de DIEZ DIAS COMUNES a las partes. Tomando en consideración que los codemandados BEATRIZ HAGENBECK MEJIA E INNOVACIÓN BIENES RAICES S.A. DE C.V., fueron emplazados a juicio por medio de edictos con fundamento en lo dispuesto por el artículo 639 del Código de Procedimientos Civiles para el Distrito Federal, actualmente Ciudad de México, se ordena publicar este auto dos veces de tres en tres días en el BOLETIN JUDICIAL, y a partir del día siguiente de la última publicación comenzará a transcurrir el término para ofrecer pruebas. Con lo que se concluye la presente audiencia siendo las diez horas con diez minutos del día en que se actúa, levantándose acta de la misma firmando en ella los comparecientes en unión del C. Juez Interino Vigésimo Cuarto de lo Civil de Proceso Escrito, Licenciado ROBERTO OTERO CORONA, en términos del artículo 115 del Código de Procedimientos Civiles para esta Ciudad, y el C. Secretario Conciliador Licenciado José Juan Olivares González, quien da fe. DOY FE

EL SECRETARIO DE ACUERDOS "B"
LIC. OMAR GARCIA REYES
4-10 GRATUITO DGRT

JUZGADO VIGÉSIMO SÉPTIMO DE LO CIVIL
SECRETARÍA "A"
EXP. No. 1067/2024
EDICTO No. 42

A: MARÍA LUISA HERNÁNDEZ Y VÁZQUEZ DE MARTÍNEZ.
En cumplimiento a lo ordenado en auto de fecha treinta de abril del año dos mil veinticinco, dictados en los autos del juicio ORDINARIO CIVIL, promovido por ALPIZAR SÁNCHEZ CARMEN, en contra de MARÍA LUISA HERNÁNDEZ Y VÁZQUEZ DE MARTÍNEZ Y C. DIRECTOR DEL REGISTRO PÚBLICO DE LA PROPIEDAD Y DEL COMERCIO DE LA CIUDAD DE MÉXICO, expediente 1067/2024. EL C. JUEZ VIGÉSIMO SÉPTIMO DE LO CIVIL EN LA CIUDAD DE MÉXICO, dicto los siguientes autos que en su parte conducente dicen: En la Ciudad de México a treinta de abril de dos mil veinticinco. A sus autos el escrito del albacea de la sucesión de la actora, por hechas sus manifestaciones a que se contrae y como lo solicita con fundamento en el artículo 122 fracción II del Código de Procedimiento Civiles, emplácese a la demandada MARIA LUISA HERNÁNDEZ Y VÁZQUEZ DE MARTÍNEZ, por medio de EDICTOS que se publiquen por TRES VECES DE TRES EN TRES DÍAS, en el Boletín Judicial y en el periódico LA RAZÓN, debiendo mediar entre cada publicación DOS DÍAS HÁBILES, contando la parte demandada con un plazo de TREINTA DÍAS contados a partir del día siguiente de la publicación del último edicto para recoger las copias de traslado las cuales están a su disposición en el local de éste juzgado para dar contestación a la demanda dentro del plazo de quince días. Notifíquese. Lo proveyó y firma el C. Juez Vigésimo Séptimo Civil, Licenciado CARLOS MIGUEL JIMÉNEZ MORA, ante la C. Secretaria de Acuerdos Licenciada GUILLERMINA LÓPEZ MUÑIZ quien autoriza y da fe. Doy fe.*.
Ciudad de México, 12 de mayo de 2025
LA SECRETARIA ACUERDOS "A" DEL JUZGADO VIGÉSIMO SÉPTIMO DE LO CIVIL EN LA CIUDAD DE MÉXICO
LIC. GUILLERMINA LÓPEZ MUÑIZ
30-4-9 F-3268669 $699.03

JUZGADO VIGÉSIMO NOVENO DE LO CIVIL
EXP. No. 1061/2016
EDICTO No. 39

EMPLAZAMIENTO
MORALES RODRÍGUEZ REYNA ELIZABETH
El C. Vigésimo Noveno de lo Civil de la Ciudad de México, por auto de fecha veintitrés de abril de dos mil veinticinco y su aclaratorio del siete de mayo de ese mismo año, ordenó emplazar por edictos a la demanda MORALES RODRÍGUEZ REYNA ELIZABETH, en el presente juicio con fundamento en el artículo 122 fracción II del Código de Procedimientos Civiles, deducido del juicio ESPECIAL HIPOTECARIO promovido por HSBC MÉXICO S.A. INSTITUCIÓN DE BANCA MÚLTIPLE GRUPO FINANCIERO HSBC DIVISIÓN FIDUCIARIA EN SU CARÁCTER DE FIDUCIARIO EN EL FIDEICOMISO NO. F 234036 en contra de MORALES RODRÍGUEZ REYNA ELIZABETH con número de expediente 1061/2016, con fundamento en lo dispuesto por el artículo 122 fracción II del Código de Procedimientos Civiles, procédase a emplazar a juicio a MORALES RODRÍGUEZ REYNA ELIZABETH por medio de edictos que deberán publicarse por tres veces, de tres en tres días, en el Boletín Judicial y en el periódico "LA PRENSA", debiendo mediar entre cada publicación dos días hábiles, haciéndole saber que deberá presentarse a éste Juzgado dentro del término de veinte días hábiles siguientes a la publicación del último edicto, a recibir las copias de traslado para que haga las manifestaciones que a su derecho convenga dentro del plazo de QUINCE DÍAS, el que empezará a contar a partir del día siguiente al del que reciba el mismo traslado, y para el supuesto de que no comparezca en ese plazo de veinte días, el término para manifestarse en este procedimiento iniciará el día hábil siguiente al de la conclusión del vigésimo día que se concede, es decir, a partir del vigésimo primer día; queda a disposición de la precitada persona en la Secretaría "A" de este órgano jurisdiccional, las apuntadas copias Con apoyo en el artículo 128 del invocado ordenamiento procesal, redáctese el precitado edicto de modo preciso y conciso para evitar transcripciones literales, y señalar únicamente lo substancia; PRESTACIONES A) El VENCIMIENTO ANTICIPADO del contrato de apertura de crédito simple con interés y garantía hipotecaria como documento basal de la presente acción, y que consta en instrumento 2,078 (DOS MIL SETENTA Y OCHO) de fecha once de julio de dos mil siete, pasado ante la fe del Licenciado FEDERICO DÁVILA CANO Notario Público número DOSCIENTOS NOVENTA Y SEIS de Reynosa, Tamaulipas, celebrado entre HIPOTECARIA SU CASITA, SOCIEDAD ANÓNIMA DE CAPITAL VARIABLE, SOCIEDAD FINANCIERA DE OBJETO LIMITADO con el carácter de Acreditante y el C. REYNA ELIZABETH MORALES RODRÍGUEZ con el carácter de Acreditado, conforme a lo establecido en la CLÁUSULA DÉCIMA CUARTA, CAPÍTULO TERCERO del contrato basal antes referido. B) El pago de la SUERTE PRINCIPAL conforme al ADEUDO DE CAPITAL que señala el estado de cuenta certificado que se adjunta a la presente demanda como ANEXO 4 por la cantidad de 222,466.08 UDIS (DOSCIENTOS VEINTIDÓS MIL CUATROCIENTOS SESENTA Y SEIS PUNTO CERO OCHO UNIDADES DE INVERSIÓN), que multiplicado por 5.482922 (siendo este el valor de la UDI al 24 de Octubre de 2016), es equivalente a la cantidad de $1,219,764.16 (UN MILLÓN DOSCIENTOS DIECINUEVE MIL SETECIENTOS SESENTA Y CUATRO PESOS 16/100 M.N.), en la inteligencia de que dicho importe quedara sujeto de actualización en el incidente respectivo que se tramitará en ejecución de sentencia. C) El pago de SALDO DE LAS MENSUALIDADES VENCIDAS conforme a lo establecido en la CLÁUSULA SEXTA, CAPÍTULO TERCERO del documento base de la acción, generados a partir de que el ahora demandado incumplió con sus obligaciones de pago, hasta la total liquidación de su adeudo, cantidad que se cuantificara en ejecución de sentencia. D) El pago de los INTERESES ORDINARIOS conforme a lo establecido dentro de la CLÁUSULA SÉPTIMA, CAPÍTULO TERCERO del documento base de la acción, generados a partir de que el ahora demandado incumplió con sus obligaciones de pago, hasta la total liquidación de su adeudo, cantidad que

SOLO CONSULTA

se cuantificara en ejecución de sentencia. E) El pago de los INTERESES MORATORIOS en términos de lo pactado en el contrato base de la acción en su INCISO B DE LA CLÁUSULA NOVENA, CAPÍTULO TERCERO, generados a partir de que el ahora demandado incumplió con sus obligaciones de pago, hasta la total liquidación de su adeudo, cantidad que se cuantificara en ejecución de sentencia. F) El pago de LAS COMISIONES POR ADMINISTRACIÓN en términos de lo pactado de las CLÁUSULAS CUARTA Y SEXTA, CAPÍTULO TERCERO del documento base de la acción contados a partir de que el ahora demandado dejo de cumplir con sus obligaciones de pago, así como lo que en su caso se genere el pago finiquito del adeudo, cuyo importe sujeto a cuantificación en el incidente respectivo que se tramitara en ejecución de sentencia. G) El pago de SEGUROS en términos de lo pactado en la CLÁUSULA DÉCIMA TERCERA. CAPÍTULO TERCERO del documento base de la acción; cantidad generada a partir de que el ahora demandado incumplió con sus obligaciones de pago hasta la total liquidación de su adeudo; cantidad que se cuantificara en ejecución de sentencia. H) Para el caso de que la parte demandada no cumpla con el pago de las anteriores prestaciones, desde este momento se reclama la ejecución de la garantía hipotecaria otorgada en el contrato basal conforme a lo descrito en LA CLÁUSULA DÉCIMA QUINTA, INCISO F), CAPÍTULO TERCERO procediéndose entre optar por la adjudicación del inmueble hipotecado sin necesidad de venta judicial o bien proceder al trance y remate del bien dado en garantía el cual hoy se encuentra ubicado en LOTE DE TERRENO IDENTIFICADO CON EL NÚMERO 5 DE LA MANZANA 29 UBICADA EN LA CALLE QUINTA SANTA LUCIA CON EL NUMERO OFICIAL 207 DEL FRACCIONAMIENTO LAS QUINTAS DEL MUNICIPIO DE REYNOSA, TAMAULIPAS; para que con su producto se realice a mi representada el pago de la obligación garantizada. I) Se otorgue a mi representada o al depositario que ésta designe, la posesión del inmueble dado en garantía respecto de inmueble que se describe en el punto que antecede: lo anterior en términos de lo establecido en el inciso D) de la cláusula DÉCIMA QUINTA DEL CAPÍTULO TERCERO del contrato base de la acción ejercitada en el presente juicio. Al efecto, quedan a su disposición en la Secretaría "A" las mencionadas copias de traslado.
Ciudad de México, 20 de mayo 2025
EL SECRETARIO DE ACUERDOS "A"
LIC. JUAN DE LA CRUZ ROSALES CHI
27-30-4 F-15148994 $2,709.54

JUZGADO TRIGÉSIMO PRIMERO DE LO CIVIL
EXP. No. 1810/2024
EDICTO No. 38

En los autos del juicio ORDINARIO CIVIL promovido por HERLINDA KURI ESTRADA, también conocida como HERLINDA KURI DE GARCÍA, en contra de CONSTRUCTORA PANE, S.A. expediente 1810/2024, se dictaron los siguientes proveídos que en su parte conducente dice: Ciudad de México, a nueve de abril de dos mil veinticinco. Agréguese a su expediente número 1810/2024 el escrito de la mandataria judicial de la parte actora. Se tienen por hechas sus manifestaciones. Visto lo solicitado en el escrito de cuenta, en regularización del procedimiento, y tomando en consideración que de las constancias que integran los presentes autos se desprende que la parte demandada fue emplazada, por medio de edictos, con fundamento en lo dispuesto por el artículo 639 del Código de Procedimientos Civiles, además de notificarse por Boletín judicial, se ordenan publicar por dos veces, de tres en tres días en el Boletín Judicial de este Tribunal, el proveído de fecha dos de abril de dos mil veinticinco. Ciudad de México, a dos de abril de dos mil veinticinco. Agréguese a sus autos del expediente 1810/2024 el escrito del mandatario judicial de la parte actora. Se le tiene acusando la rebeldía en que incurrió la parte demandada al no ofrecer pruebas dentro del término concedido para ello, por precluido el derecho que tiene para hacerlo. Como lo solicita, y atendiendo al estado que guardan los autos se procede a acordar las pruebas ofrecidas por la parte actora única oferente en los siguientes términos: Se admite la CONFESIONAL ofrecida y señalada en el numeral 1 a cargo de la parte demandada CONSTRUCTORA PANE, S.A. En preparación de la misma, cítesele por conducto de su representante legal o apoderado con facultades para absolver posiciones, para el día que se señale para llevar a cabo la audiencia de ley, a efecto de absolver las posiciones que previamente sean calificadas de legales, con el apercibimiento que, en caso de incomparecencia injustificada, o de negarse a declarar, será declarado confeso de aquellas posiciones que previamente sean calificadas de legales, con fundamento en los artículos 309, 311 y 312 del Código de Procedimientos Civiles. Se admiten las documentales ofrecidas en los numerales 2, 3, 4, 5, 6, 7, 8, 9, 10, 11, 12, 13, 14, 15, 16, 17 y 18 en los términos exhibidos en autos. Se admiten las testimoniales ofrecidas en los numerales 19 y 20 a cargo de ARACELI PÉREZ VALENCIA y NICOLÁS CRUZ ROMERO, quedando a cargo del oferente su presentación para el día y hora que se señale para que tenga verificativo la audiencia de ley, con el apercibimiento que, en caso de no presentarlo, se declarará desierta dicha prueba por causa imputable a la oferente. Se admite la presuncional legal y humana e instrumental de actuaciones. Para que tenga verificativo la audiencia de desahogo de pruebas y alegatos se señalan las ONCE HORAS DEL DÍA DIEZ DE JUNIO DE DOS MIL VEINTICINCO, fecha que se señala conforme lo permite la agenda de audiencias y el cúmulo de trabajo. Con fundamento en el artículo 115 del Código de Procedimientos Civiles de la Ciudad de México, se hace del conocimiento de las partes que, a partir del dos de diciembre de dos mil veinticuatro, la Titular de este Juzgado Interina es la Maestra PATRICIA MINERVA CABALLERO AGUILAR. NOTIFÍQUESE. Lo proveyó y firma la Juez Interina Trigésimo Primero de lo Civil de Proceso Escrito de la Ciudad de México PATRICIA MINERVA CABALLERO AGUILAR, ante la Secretaria de Acuerdos "B" Licenciada SILVIA INÉS LEÓN CASILLAS, con quien actúa, autoriza y da fe.- Doy Fe.
Ciudad de México, 8 de mayo de 2025
LA SECRETARIA DE ACUERDOS "B"
LIC. SILVIA INÉS LEÓN CASILLAS
29-4 F-4316118 $1,014.26

JUZGADO TRIGÉSIMO PRIMERO DE LO CIVIL
SECRETARÍA "A"
EXP. No. 483/2021
EDICTO No. 42

USUPSO MÉXICO, S.A. DE C.V. y GRUPO QUIROPRÁCTICO DEL BAJÍO, S.A. DE C.V.
En los autos del juicio CONTROVERSIA DE ARRENDAMIENTO promovido por CIBANCO, S.A. INSTITUCIÓN DE BANCA MÚLTIPLE, EN CARÁCTER DE FIDUCIARIO DEL FIDEICOMISO CIB/2605 en contra de USUPSO MÉXICO, S.A. DE C.V. y GRUPO QUIROPRÁCTICO DEL BAJÍO, S.A. DE C.V., expediente número 483/2021, el Juez por ministerio de ley del Juzgado trigésimo primero de lo civil de proceso escrito le hace saber que existe una demanda instaurada en su contra y que se le concede TREINTA DÍAS contados a partir del día siguiente al de la publicación del último edicto para recoger las copias de traslado las cuales se encuentran a su disposición en el local de este juzgado. Y posterior a ello CINCO DÍAS para dar contestación a la demanda, apercibida que en caso de no dar contestación a la demanda, se tendrán por contestados los hechos de la demanda en sentido negativo en términos del artículo 271 del Código de Procedimientos Civiles. Debiendo señalar domicilio para oír y recibir notificaciones, en la Ciudad de México, apercibidas que, en caso de no hacerlo, las notificaciones personales que se ordenen en el presente asunto se les harán por BOLETÍN JUDICIAL en términos del artículo 637 del Código de Procedimientos Civiles. Lo que se hace de su conocimiento para los efectos legales a que haya lugar.
Ciudad de México, 21 de mayo del 2025.
LA SECRETARIA DE ACUERDOS "A", DEL JUZGADO TRIGÉSIMO PRIMERO CIVIL DE PROCESO ESCRITO DE LA CIUDAD DE MÉXICO
LIC. KARLA MARISCAL JUÁREZ
4-9-12 F-1707407006 $597.57

SOLO CONSULTA
SOLO CONSULTA
SOLO CONSULTA

JUZGADO TRIGÉSIMO SEGUNDO DE LO CIVIL
EXP. No. 255/2022
EDICTO No. 38

DEMANDADO: JORGE LUIS FERNÁNDEZ SIERRA
En los autos del juicio ESPECIAL HIPOTECARIO promovido por HSBC MÉXICO, S.A. INSTITUCIÓN DE BANCA MÚLTIPLE, GRUPO FINANCIERO HSBC, en contra de JORGE LUIS FERNÁNDEZ SIERRA, expediente número 255/2022, El C. juez trigésimo segundo de lo civil de la ciudad de México se dictaron los siguientes resolutivos que dicen: AUTO Ciudad de México, treinta y uno de marzo de dos mil veinticinco. VISTOS, para resolver en SENTENCIA DEFINITIVA, los autos del Juicio ESPECIAL HIPOTECARIO promovido por HSBC MÉXICO, SOCIEDAD ANÓNIMA, INSTITUCIÓN DE BANCA MÚLTIPLE, GRUPO FINANCIERO HSBC, en contra de JORGE LUIS FERNÁNDEZ SIERRA, expediente 255/2022, y: [....] RESUELVE. PRIMERO. Ha sido procedente la Vía Especial Hipotecaria elegida para este asunto, en la que la parte actora HSBC MÉXICO, SOCIEDAD ANÓNIMA, INSTITUCIÓN DE BANCA MÚLTIPLE, GRUPO FINANCIERO HSBC. y la demandada JORGE LUIS FERNÁNDEZ SIERRA, se constituyó en rebeldía; en consecuencia. SEGUNDO. Se declara el vencimiento anticipado del plazo para el pago del Contrato de Mutuo con Interés y Garantía Hipotecaria contenido en el instrumento notarial número 295,590 (doscientos noventa y cinco mil quinientos noventa), de fecha treinta de septiembre de dos mil dieciséis, pasado ante la fe del Notario Público número Dos en la Ciudad de Cuernavaca, Morelos, Licenciado Hugo Salgado Castañeda. TERCERO. Se condena a la parte demandada JORGE LUIS FERNÁNDEZ SIERRA, pagar a la parte actora o quien su derecho represente, la cantidad de $2'022,534.04 (DOS MILLONES VEINTIDÓS MIL QUINIENTOS TREINTA Y CUATRO PESOS 04/100 M.N.), por concepto de SUERTE PRINCIPAL (CAPITAL VENCIDO) de conformidad con el estado de cuenta que exhibe la parte actora, lo que deberá hacer en el término de CINCO DÍAS, contados a partir de que cause ejecutoria la presente resolución sea legalmente ejecutable, apercibido que en caso de no hacerlo de procederá a la ejecución de la misma. CUARTO. Se condena a la parte demandada JORGE LUIS FERNÁNDEZ SIERRA, a pagar a la parte actora o quien su derecho represente, la cantidad de $90,436.41 (NOVENTA MIL CUATROCIENTOS TREINTA Y SEIS PESOS 41/100 M.N.), por concepto de INTERESES ORDINARIOS, causados al veinte de octubre de dos mil veintiuno, de conformidad con el estado de cuenta certificado exhibido por la actora, lo que deberá hacer en el término de CINCO DÍAS, contados a partir de que la presente resolución cause ejecutoria o sea legalmente ejecutable, apercibido que en caso de no hacerlo se procederá a la ejecución de la misma. QUINTO. Se condena a la parte demandada JORGE LUIS FERNÁNDEZ SIERRA, a pagar a la parte actora o quien su derecho represente, los INTERESES ORDINARIOS que se sigan venciendo a partir del veintiuno de octubre de dos mil veintiuno y hasta la total solución del adeudo, en los términos pactados en la cláusula décima cuarta del contrato base, cantidades que se deberán cuantificar en ejecución de sentencia mediante correspondiente. SEXTO. Se condena a la parte demandada JORGE LUIS FERNÁNDEZ SIERRA, a pagar a la parte actora o quien su derecho represente la cantidad de $5,871.72 (CINCO MIL OCHOCIENTOS SETENTA Y UN PESOS 72/100 M.N.) por concepto de PRIMAS SEGURO, generadas al veinte de octubre de dos mil veintiuno, de conformidad con estado de cuenta certificado exhibido por la actora, lo que deberá hacer en el término de CINCO DÍAS, contados a partir de que la presente resolución cause ejecutoria sea legalmente ejecutable, apercibido que en caso de no hacerlo se procederá a la ejecución de la misma. SÉPTIMO. Se absuelve a la parte demandada JORGE LUIS FERNÁNDEZ SIERRA, de las prestaciones marcadas con los incisos E y F) del escrito de demanda, con base a lo expresado en la parte considerativa de la presente sentencia. OCTAVO. En caso de no efectuarse el pago de los conceptos que le son reclamados, procédase al trance y remate del bien inmueble dado en garantía hipotecaria y con su producto pago a la actora de todas y cada una de las prestaciones que reclama en el presente juicio en el grado de prelación que aparece en el documento base, atento al numeral 513 del Código de Procedimientos Civiles. NOVENO. No se hace especial condena a la parte demandada JORGE LUIS FERNÁNDEZ SIERRA, en la presente instancia. DÉCIMO. NOTIFÍQUESE A LA PARTE DEMANDADA JORGE LUIS FERNÁNDEZ SIERRA, POR MEDIO DE EDICTOS QUE DEBERÁN PUBLICARSE POR DOS VECES DE TRES EN TRES DÍAS EN EL BOLETÍN JUDICIAL, ATENTO AL CONTENIDO DEL ARTÍCULO 639 DEL CÓDIGO DE PROCEDIMIENTOS CIVILES PARA LA CIUDAD DE MÉXICO.
Ciudad de México, 2 de abril del 2025.
EL SECRETARIO DE ACUERDOS "A" DEL JUZGADO TRIGÉSIMO SEGUNDO DE LO CIVIL DE PROCESO ESCRITO DE LA CIUDAD DE MÉXICO
LIC. ENRIQUE HERNÁNDEZ CRUZ
30-4 F-2248244 $1,313.30

JUZGADO TRIGÉSIMO TERCERO DE LO CIVIL
SECRETARÍA "B"
EXP. No. 810/2023
EDICTO No. 22

EMPLAZAMIENTO DE ISTHMUS ENERGIA VERDE S.A.P.I. DE C.V., GOCA PROPERTIES S.A.P.I. DE C.V. Y LUIS ENRIQUE RODRÍGUEZ BARRERA
En los autos del juicio ESPECIAL HIPOTECARIO, promovido por COMERCIAL DEL BOSQUE S.A. DE C.V., CESIONARIA DE BANKOOL,S.A, INSTITUCIÓN DE BANCA MÚLTIPLE, en contra de ISTHMUS ENERGIA VERDE, S.A.P.O. DE C.V., GOCA PROPERTIES S.A.P.I. DE C.V., RODRIGO SEBASTIÁN GONZÁLEZ ORTIZ, LUIS ENRIQUE RODRÍGUEZ BARRERA, ESTE ULTIMO EN SU CARÁCTER DE OBLIGADO SOLIDARIO Y AVAL. La C. Juez Interina del Trigésimo Tercero de lo Civil, Licenciada MÓNICA HUERTA VILLASEÑOR, dictó varios autos de fechas nueve de diciembre del año dos mil veinticuatro y siete de marzo del año dos mil veinticinco, mediante el cual se ordenó la publicación de edictos para emplazar a ISTHMUS ENERGIA VERDE S.A.P.I. DE C.V., GOCA PROPERTIES S.A.P.I. DE C.V. Y LUIS ENRIQUE RODRÍGUEZ BARRERA, haciéndole saber a los codemandados que con fecha treinta de agosto del año dos mil veintitrés, se admitió a trámite la presente demanda en este Órgano Jurisdiccional y que deberá presentarse en el local de este juzgado para recibir las copias de traslado respectivas dentro de un término que no exceda de TREINTA DÍAS y que dichas copias quedan a su disposición en al Secretaría de este Juzgado y una vez que comparezca a recibir las copias de traslado o en su defecto que transcurra el término concedido para recibirlas, comenzará a correr el término de QUINCE DÍAS para que produzca su contestación a la demanda, oponga excepciones y ofrezca pruebas para producir su contestación a la demanda, con el apercibimiento que de no hacerlo se le tendrán por confesos de los hechos de la demanda, así mismo si se dejaré de contestar si no se refiere a cada uno de los hechos demanda confesándolos o negándolos y expresando los que ignore por no ser propios, se tendrá por fictamente contestados, mediante la cual reclaman las siguientes: PRESTACIONES. 1). El pago de la cantidad de 103'135,571.73 (CIENTO TRES MILLONES CIENTO TREINTA Y CINCO MIL QUINIENTOS SETENTA Y UN PESOS 73/100) desglosados de la siguiente manera: A. DEL CONTRATO DE APERTURA DE CRÉDITO SIMPLE CON GARANTÍA HIPOTECARIA DE FECHA 08 DE ABRIL DE 2014, QUE SE HIZO CONSTAR EN LA ESCRITURA PÚBLICA NÚMERO 125,146 DE FECHA 08 DE ABRIL DE 2014, OTORGADA ANTE LA FE DEL LICENCIADO JOSÉ ÁNGEL VILLALOBOS MAGAÑA, NOTARIO PÚBLICO NÚMERO 9 DEL DISTRITO FEDERAL (HOY CIDUAD DE MÉXICO). A.1) El pago de la cantidad de $21'000.000.00 (VEINTIÚN MILLONES DE PESOS 00/100 M.N.), que actualmente adeudan a mi representada por concepto de capital vencido, importe derivado del Contrato de Apertura de Crédito referido base de la acción que celebró la parte demandada con mi representada en fecha 08 de abril de 2014. A.2) El pago de la cantidad de $7'972,276.08 (SIETE MILLONES

SOLO CONSULTA

NOVECIENTOS SETENTA Y DOS ML DOSCIENTOS SETENTA Y SEIS PESOS 08/100 M.N.), que actualmente adeudan a mi representada por concepto de intereses ordinarios derivados del Contrato de Apertura de Crédito referido base de la acción que celebró la parte demandada con mi representada en fecha 08 de abril de 2014, conforme al estado de cuenta expedido por el contador facultado por mi representada que se acompaña al presente escrito. A.3) El pago de la cantidad de $45'717,986.76 (cuarenta y cinco millones setecientos diecisiete mil novecientos ochenta y seis PESOS 76/100 M.N.), que actualmente adeudan a mi representada por concepto de intereses moratorios derivados del Contrato de Apertura de Crédito referido base de la acción que celebró la parte demandada con mi representada en fecha 08 de abril de 2014 generados hasta el treinta de junio del año en curso, conforme al estado de cuenta expedido por el contador facultado por mi representada que se acompaña al presente escrito. A.4) El pago de los intereses ordinarios que se sigan devengando a partir del primero de julio del año en curso y hasta la liquidación total del adeudo, los cuales serán cuantificados en ejecución de sentencia. A.5) El pago de los intereses moratorios que se sigan generando a partir del primero de julio del año en curso y hasta la total liquidación del adeudo, los cuales serán cuantificados en ejecución de sentencia. B. DEL CONTRATO DE APERTURA DE CRÉDITO SIMPLE CON GARANTÍA HIPOTECARIA DE FECHA 18 DE DICIEMBRE DE 2015, QUE SE HIZO CONSTAR EN LA ESCRITURA PÚBLICA NÚMERO 129,030 DE FECHA 18 DE DICIEMBRE DE 2015, OTORGADA ANTE LA FE DEL LICENCIADO JOSÉ ÁNGEL VILLALOBOS MAGAÑA, NOTARIO PÚBLICO NÚMERO 9 DEL DISTRITO FEDERAL (HOY CIDUAD DE MÉXICO): B.1) El pago de la cantidad de $8'000,000.00 (OCHO MILLONES DE PESOS 00/100 M.N.), que actualmente adeudan a mi representada por concepto de capital vencido, importe derivado del Contrato de Apertura de Crédito referido base de la acción que celebró la parte demandada con mi representada en fecha 18 de diciembre de 2015. B.2) El pago de la cantidad de $3'324.075.56 (TRES MILLONES TRESCIENTOS VEINTICUATRO MIL SETENTA Y CINCO PESOS 56/100 M.N.), que actualmente adeudan a mi representada por concepto de intereses ordinarios derivados del Contrato de Apertura de Crédito referido base de la acción que celebró la parte demandada con mi representada en fecha 18 de diciembre de 2015, conforme al estado de cuenta expedido por el contador facultado por mi representada que se acompaña al presente escrito. B.3) El pago de la cantidad de $17'121,233.33 (DIECISIETE MILLONES CIENTO VEINTIÚN MIL DOSCIENTOS TREINTA Y TRES PESOS 33/100 M.N.), que actualmente adeudan a mi representada por concepto de intereses moratorios derivados del Contrato de Apertura de Crédito referido base de la acción que celebró la parte demandada con mi representada en fecha 18 de diciembre de 2015 generados hasta esta fecha, conforme al estado de cuenta expedido por el contador facultado por mi representada que se acompaña al presente escrito. B. 4) El pago de los intereses ordinarios que se sigan devengando a partir del primero de julio del año en curso y hasta la liquidación total del adeudo, los cuales serán cuantificados en ejecución de sentencia. B.5) El pago de los intereses moratorios que se sigan generando a partir del primero de julio del año en curso y hasta la liquidación total del adeudo, los cuales serán cuantificados en ejecución de sentencia. D.- De todos los demandados se reclama el pago de los gastos y costas que se originen con la sustanciación y tramitación del presente juicio, así como de los incidentes y recursos que del mismo pudieran derivarse hasta su total solución y pago del adeudo, cantidad que será cuantificada en ejecución de sentencia.

Ciudad de México, 25 de marzo del 2025
EL SECRETARIO DE ACUERDOS "B"
LIC. HÉCTOR DANIEL ZAVALETA ZÁRATE
4-9-12 F-1548080 $2,851.05

JUZGADO TRIGÉSIMO CUARTO DE LO CIVIL
EXP. No. 1103/2019
EDICTO No. 28

EMPLAZAMIENTO.

EN LOS AUTOS DEL JUICIO DE ORDINARIO MERCANTIL PROMOVIDO POR LIFSHITZ MICHAN ELÍAS MAURICIO, EN CONTRA DE BANSI SOCIEDAD ANÓNIMA, INSTITUCIÓN DE BANCA MÚLTIPLE; BANSI SOCIEDAD ANÓNIMA INSTITUCIÓN DE BANCA MÚLTIPLE, DIVISIÓN FIDUCIARIA; ARCO SOLUCIONES INMOBILIARIAS SOCIEDAD ANÓNIMA DE CAPITAL VARIABLE E INSTITUTO DE LA FUNCIÓN REGISTRAL DEL ESTADO DE MÉXICO CORRESPONDIENTE AL MUNICIPIO DE HUIXQUILUCAN, EXPEDIENTE NÚMERO 1103/2019, LA C. JUEZ TRIGÉSIMO CUARTO DE LO CIVIL ordenó reponer la notificación, por medio de edictos al demandado ARCO SOLUCIONES INMOBILIARIAS SOCIEDAD ANÓNIMA DE CAPITAL VARIABLE. CIUDAD DE MÉXICO, A VEINTISIETE DE ENERO DE DOS MIL VEINTICINCO. Se ordena reponer la misma en términos de ley, conforme a lo ordenado en auto de fecha veintitrés de junio de dos mil veintitrés codemandada ARCO SOLUCIONES INMOBILIARIAS SOCIEDAD ANÓNIMA DE CAPITAL VARIABLE, por medio de edictos que se fijarán por TRES VECES de TRES EN TRES DÍAS en el BOLETÍN JUDICIAL y en el periódico LA CRÓNICA DE HOY, debiendo mediar entre cada publicación dos días hábiles, haciéndose saber a la codemandada para que en el término de TREINTA DÍAS a partir de la última publicación concurra a recoger las copias de traslado y dentro de los QUINCE DÍAS posteriores, conteste la demanda instaurada en su contra, apercibida que de no hacerlo se tendrá por contestada en sentido afirmativo.- NOTIFÍQUESE. Lo proveyó y firma la C. JUEZ INTERINA TRIGÉSIMO CUARTO DE LO CIVIL DE PROCESO ESCRITO DE LA CIUDAD DE MÉXICO, Licenciada MARÍA ESTHER OSNAYA HUERTA, ante la C. Secretaria de Acuerdos Maestra JOSEFINA DOLORES HERNÁNDEZ CRUZ, con quien actúa, autoriza. DOY FE. OTRO acuerdo. Ciudad de México, veintitrés de junio de dos mil veintitrés. Dada cuenta en los presentes autos, en regularización del procedimiento, después del tramitado, ante el juzgado Quincuagésimo Civil, el cual fue extinguido, con el fin de garantizar a las partes el debido conocimiento de la radicación del presente asunto, mediante NOTIFICACIÓN PERSONAL hágase saber a las partes la llegada y radicación de los presentes autos a este Juzgado. Por otra parte, se ordena reponer el procedimiento, en razón a que la resolución de fecha veintinueve de junio dos mil veintidós, dictada por el C. JUEZ QUINCUAGÉSIMO DE LO CIVIL DE LA CIUDAD DE MÉXICO (ACTUALMENTE TRIGÉSIMO CUARTO DE LO CIVIL DE PROCESO ESCRITO); Y CON MOTIVO DE ELLO, SE DEBE ORDENAR REPONER EL PROCEDIMIENTO; de conformidad con lo dispuesto por el artículo 1127 párrafo segundo del Código de Comercio, a fin de que el presente asunto se siga en la Vía Ordinaria Mercantil, POR LO QUE SE DEBE DECLARAR LA VALIDEZ DE TODO LO ACTUADO HASTA EL EMPLAZAMIENTO Y DEBE OTORGARSE EL TÉRMINO DE QUINCE DÍAS A LA DEMANDADA, ARCO SOLUCIONES INMOBILIARIAS S.A. DE C.V. EL TÉRMINO DE QUINCE DÍAS para que produzca su contestación en término de lo previsto por el artículo 1378 del Código de Comercio, elabórese por el encargado del turno la CÉDULA de notificación correspondiente. NOTIFÍQUESE PERSONALMENTE - Lo proveyó y firma, la JUEZ TRIGÉSIMO CUARTO DE LO CIVIL, POR MINISTERIO DE LEY, Licenciada María Esther Osnaya Huerta, quien actúa con la Secretaria de Acuerdos, Maestras Anallely Guerrero López, quien autoriza y da fe. Doy fe. OTRO acuerdo. CIUDAD DE MÉXICO, A DIEZ DE OCTUBRE DEL DOS MIL VEINTITRÉS. se tiene por interpuesta demanda reconvencional, planteada por el codemandado BANSI S.A. INSTITUCIÓN DE BANCA MÚLTIPLE, DIVISIÓN FIDUCIARIA, se admite a trámite la RECONVENCIÓN planteada en contra de ELÍAS MAURICIO LIFSHITZ MICHAN Y ARCO SOLUCIONES INMOBILIARIAS S.A. DE C.V., con las copias simples exhibidas se ORDENA EMPLAZAR a la actora

SOLO CONSULTA SOLO CONSULTA

en el principal demandada en la reconvención, para que dentro del término de NUEVE DÍAS produzca su contestación, apercibido que de no hacerlo se presumirán confesados los hechos de la misma, en términos del artículo 271 del Código de Procedimientos Civiles. En consecuencia, En consecuencia, TÚRNENSE LOS AUTOS AL ACTUARIO ADSCRITO A ESTE JUZGADO A EFECTO DE NOTIFICAR PERSONALMENTE A LA DEMANDADA EN LA RECONVENCIÓN, el presente proveído: NOTIFÍQUESE. Lo proveyó y firma la C. JUEZ INTERINA TRIGÉSIMO CUARTO DE LO CIVIL DE PROCESO ESCRITO DE LA CIUDAD DE MÉXICO, Licenciada MARÍA ESTHER OSNAYA HUERTA, con fundamento en el artículo 115 de la Ley Orgánica del Poder Judicial de la Ciudad de México, ante la C. Secretaria de Acuerdos Maestra JOSEFINA DOLORES HERNÁNDEZ CRUZ, con quien actúa, autoriza. DOY FE.
Ciudad de México, 24 de abril del 2025
LA SECRETARIA DE ACUERDOS "B"
MTRA. JOSEFINA DOLORES HERNÁNDEZ CRUZ
30-4-9 F-3170126 $1,873.83

JUZGADO TRIGÉSIMO OCTAVO DE LO CIVIL
EXP. No. 2079/2024
EDICTO No. 34

SEGUNDA ALMONEDA
Dictado en los autos del juicio ORDINARIO CIVIL, promovido por COBOS ALARCÓN JUAN, en contra de LA IGLESIA DEL SEÑOR, ASOCIACIÓN RELIGIOSA, expediente 2079/2024, La C. Juez ordeno publicar el siguiente edicto que en lo conducente dice: En la Ciudad de México, siendo las DIEZ HORAS CON TREINTA MINUTOS DEL VEINTIOCHO DE MAYO DE DOS MIL VEINTICINCO, día y hora señalados para que tenga verificativo la audiencia de remate en PRIMERA ALMONEDA, relativo al juicio ORDINARIO CIVIL, promovido COBOS ALARCÓN JUAN, en contra de LA IGLESIA DEL SEÑOR A.R. (ASOCIACIÓN RELIGIOSA), expediente 2079/2024, ante el Juzgado Trigésimo Octavo de lo Civil de proceso escrito del Tribunal Superior de Justicia de la Ciudad de México..., Se hace constar que voceadas que fueron las partes comparece la parte actora COBOS ALARCÓN JUAN..., no comparece la parte demandada, ni persona alguna que legalmente la represente, así como tampoco comparece postor alguno..., se procede a la revisión escrupulosa del expediente del que se desprende que se efectuaron las publicaciones de edictos ordenados en la Tesorería de la Ciudad de México, efectuada el veintiuno de abril del año en curso; periódico "El Universal", efectuada el siete de abril del año en curso; Boletín Judicial, efectuada el cuatro de abril del año en curso; y los tableros de aviso de este juzgado, efectuada el tres de abril del año en curso. En seguida, se hace constar que no comparece postor alguno a la presente subasta por lo que se concede media hora para que se presenten...; Vista la incomparecencia de postores a la presente subasta..., la audiencia de REMATE EN SEGUNDA ALMONEDA se señalan las DIEZ HORAS CON TREINTA MINUTOS DEL OCHO DE JULIO DE DOS MIL VEINTICINCO, atento a lo en lo dispuesto por el numeral 570 del Código en cita, se saca a pública subasta el inmueble embargado en autos identificado como TEZOQUIPA EN EL PUEBLO DE SAN FRANCISCO CULHUACÁN, COLONIA SAN FRANCISCO CULHUACÁN ALCALDÍA COYOACÁN CIUDAD DE MÉXICO, debiéndose anunciar el remate por medio de edictos que se fijarán por UNA SOLA OCASIÓN en los tableros de avisos del juzgado, en los de la Tesorería de la Ciudad de México, así como en el periódico "El Heraldo De México" y Boletín Judicial, debiendo mediar entre la publicación y la fecha del remate CUANDO MENOS CINCO DÍAS HÁBILES. Se tiene como postura legal la que cubra las dos terceras partes de la cantidad de CINCUENTA MILLONES TRESCIENTOS CINCUENTA Y UN MIL DOSCIENTOS PESOS 00/100 MONEDA NACIONAL, cantidad que arroja al efectuar simple operación aritmética consistente en realizar la resta del veinte por ciento del valor del avaluó exhibido por la actora, precio que sirvió de base para la primera almoneda. Con lo que concluye la presente audiencia siendo las once horas con veinte minutos del día de la fecha, firmando los compareciente para constancias, ante la Juez Interina Trigésimo Octavo de lo Civil de proceso escrito del Tribunal Superior de Justicia en la Ciudad de México, LICENCIADA SUSANA SÁNCHEZ HERNÁNDEZ, en términos de lo dispuesto por el artículo 111 de la Ley Orgánica del Poder Judicial de la Ciudad de México, en unión con el Secretario de Acuerdos "A", LICENCIADO JOSÉ ANTONIO HERNÁNDEZ SOTO, con quien actúa y da fe.- DOY FE.
Ciudad de México, 28 de mayo del 2025
EL SECRETARIO DE ACUERDOS "A"
LIC. JOSÉ ANTONIO HERNÁNDEZ SOTO
4 F-6927610 $472.42

JUZGADO CUADRAGÉSIMO PRIMERO DE LO CIVIL
SECRETARÍA "A"
EXP. No. 291/2021
EDICTO No. 12

PROMOTORA DE ACEROS Y HABILITADOS DE RESISTENCIA, S.C. DE R.L. DE C.V.
En los autos del juicio ORDINARIO MERCANTIL promovido por CONSTRUCTORA DE PROYECTOS VIALES DE MÉXICO, SOCIEDAD ANÓNIMA DE CAPITAL VARIABLE Y LA PENINSULAR COMPAÑÍA CONSTRUCTORA, SOCIEDAD ANÓNIMA DE CAPITAL VARIABLE en contra de PROMOTORA DE ACEROS Y HABILITADOS DE RESISTENCIA, S.C. DE R.L. DE C.V. expediente número 291/2021 la C. JUEZ CUADRAGÉSIMO PRIMERO DE LO CIVIL DE PROCESO ESCRITO dictó el siguiente auto: Ciudad de México, a veintiocho de marzo de dos mil veinticinco. A sus autos el escrito de cuenta de ERIKA DE LA ROSA TORRES en su carácter de apoderada de la parte actora.- Visto lo solicitado, el estado que guardan los presentes autos y la certificación que antecede, se procede a acordar respecto de las pruebas ofrecidas por la parte actora, única oferente a quien se le admite la CONFESIONAL a cargo de la demandada que ofrece en el número, las DOCUMENTALES que ofrece en los apartados marcados con los números arábigos 2, 3, 4, 5, 6, 7, 8, 9, 10, 11, 12, 13, 14, 15, 16, 17, 18, 19, 20, 21, 22, 23, 24, en términos de las exhibidas con el escrito inicial de demanda conforme a la certificación que antecede; la INSTRUMENTAL de actuaciones que ofrece en el apartado número 25 y la PRESUNCIONAL en su doble aspecto que ofrece en el numeral 26. - Para que tenga verificativo la audiencia de ley en el presente juicio, se señalan las DIEZ HORAS CON TREINTA MINUTOS DEL DÍA CATORCE DE MAYO DEL DOS MIL VEINTICINCO.- En preparación de la CONFESIONAL admitida, cítese a la demandada PROMOTORA DE ACEROS Y HABILITADOS DE RESISTENCIA S.C. DE R.L. DE C.V., para que comparezca al local de este juzgado el día y hora aquí señalado a absolver posiciones por conducto de su apoderado con facultades para ello, con el apercibimiento que de no comparecer sin justa causa, serán declarados confesos de las posiciones que sean previamente calificadas de legales en términos del artículo 1232 del Código de Comercio.- Toda vez que la demandada fue emplazada mediante edictos, con fundamento en el artículo 639 del Código de Procedimientos Civiles para el Distrito Federal aplicable para la Ciudad de México, se ordena notificarle el presente auto por medio de edictos que se deberán publicar por dos veces de tres en tres días, en el boletín judicial de este Tribunal; por lo que elabórese los edictos ordenados y póngase a disposición de la actora para su publicación.- En cumplimiento al Acuerdo 55-33/2023 de fecha veinticuatro de octubre de dos mil veintitrés, emitido por el Pleno del Consejo de la Judicatura de la Ciudad de México, "Se hace constar que todas las actuaciones judiciales del presente expediente han sido digitalizadas por lo que obran fielmente en su expediente digital; gozando ambas versiones de los mismos efectos legales" - NOTIFÍQUESE. Lo proveyó y firman de manera electrónica la C. Jueza Cuadragésimo Primero de lo Civil de Proceso Escrito de la Ciudad de México, Maestra ANA MERCEDES MEDINA GUERRA quien actúa asistida del C. Secretario de Acuerdos "A", Licenciado DANIEL QUEZADA GUZMÁN que autoriza y da fe. DOY FE. En la Ciudad de México, siendo las diez horas con treinta minutos del día catorce de

SOLO CONSULTA
SOLO CONSULTA
SOLO CONSULTA

mayo del año dos mil veinticinco, día y hora señalados en auto de fecha veintiocho de marzo del año en curso, para que tenga verificativo LA AUDIENCIA DE LEY en el presente juicio; ante la C. JUEZA CUADRAGÉSIMO PRIMERO DE LO CIVIL DE PROCESO ESCRITO, MAESTRA ANA MERCEDES MEDINA GUERRA quien actúa asistida del C. SECRETARIO DE ACUERDOS "A" LICENCIADO DANIEL QUEZADA GUZMÁN, se hace constar que voceada que fue la presente audiencia, no comparecen las partes, ni persona alguna que legalmente las represente.- LA C. JUEZA DECLARA ABIERTA LA AUDIENCIA: El C. Secretario de Acuerdos da cuenta con un escrito presentado ante la Oficialía de Partes Virtual el trece de mayo en curso.- LA C. JUEZA ACUERDA: A sus autos la impresión de la promoción electrónica presentada ante la Oficialía de Partes Virtual por ERIKA DE LA ROSA TORRES en su carácter de apoderada de la parte actora y en cuanto a lo solicitado, dígasele que deberá estarse a líneas siguientes.- El C. Secretario de Acuerdos da cuenta con un escrito presentado en esta fecha con anexo.- LA C. JUEZA ACUERDA: A sus autos el escrito de cuenta de ENRIQUE MARTIN GARCÍA FERNÁNDEZ.- Se reconoce al promovente el carácter de apoderado de CONSTRUCTORA DE PROYECTOS VIALES DE MÉXICO, S.A., representante común de las coactoras, en términos y facultades contenidas en la copia certificada de la escritura número 90,757 otorgada ante el Notario número 18 del Estado de México, exhibida con el escrito de demanda; se le tiene exhibiendo un sobre cerrado que se dice contiene pliego de posiciones, el que se ordena guardar en el seguro de este Juzgado para ser abierto en el momento procesal oportuno.- Enseguida y desprendiéndose de las actuaciones que no consta que la parte actora haya efectuado la publicación de edictos ordenada en el auto de fecha veintiocho de marzo del año en curso, la presente audiencia no se encuentra preparada, por lo que se difiere la misma, señalándose para su celebración las DIEZ HORAS CON TREINTA MINUTOS DEL DÍA ONCE DE JUNIO DE DOS MIL VEINTICINCO y en preparación de dicha audiencia, procédase a la elaboración de los edictos ordenados en el auto de fecha veintiocho de marzo del año en curso, correlacionándolo con la presente audiencia y póngase a disposición de la parte actora para su publicación.- Con lo que concluyó la presente audiencia siendo las diez horas con cuarenta minutos del día en que se actúa firmando en ella de manera electrónica la C. Jueza y el C. Secretario de Acuerdos que autoriza y da fe. DOY FE.

Ciudad de México, 21 de mayo del 2025
EL SECRETARIO DE ACUERDOS "A"
LIC. DANIEL QUEZADA GUZMÁN
30-4 F-840199 $1,683.54

JUZGADO CUADRAGÉSIMO SEGUNDO DE LO CIVIL
SECRETARÍA "A"
EXP. No. 87/2024
EDICTO No. 14

Emplazamiento a: OLVERA GUERRERO MAURA LIBERTAD
En los autos del juicio ESPECIAL HIPOTECARIO promovido por SCOTIABANK INVERLAT, S.A. INSTITUCIÓN DE BANCA MÚLTIPLE, GRUPO FINANCIERO SCOTIABANK INVERLAT en contra de OLVERA GUERRERO MAURA LIBERTAD expediente 87/2024, EL C. JUEZ CUADRAGÉSIMO SEGUNDO CIVIL DE PROCESO ESCRITO DE LA CIUDAD DE MÉXICO, LICENCIADO ESTEBAN AGUSTÍN TAPIA GASPAR ordenó mediante proveído de nueve de abril de dos mil veinticinco, emplazar a OLVERA GUERRERO MAURA LIBERTAD por medio de Edictos, por virtud de desconocerse su domicilio, haciéndole de su conocimiento la demanda instaurada en su contra, la que se admitió a trámite mediante proveído de veintisiete de febrero de dos mil veinticuatro, en la que se le reclama el pago de la cantidad de $831,769.63 (OCHOCIENTOS TREINTA Y UN MIL SETECIENTOS SESENTA Y NUEVE PESOS 63/100 M.N.) por concepto de suerte principal y demás prestaciones que se indican en el escrito inicial de demanda, haciéndole de su conocimiento que cuenta con el término SESENTA DÍAS para ocurrir al local de este Juzgado a dar respuesta a la demanda incoada en su contra, quedando en la Secretaría del Juzgado las copias de traslado correspondientes, para que se imponga de ellas, en la inteligencia que el término empezará a correr a partir del día siguiente de la última publicación.

Ciudad de México, 23 de abril de 2025
LA SECRETARIA DE ACUERDOS "A"
LIC. ADRIANA LETICIA JUÁREZ SERRANO
4-9-12 F-2839040 $525.48

JUZGADO CUADRAGÉSIMO SEGUNDO DE LO CIVIL
SECRETARÍA "A"
EXP. No. 1211/2023
EDICTO No. 15

EMPLAZAMIENTO A MAURA LIBERTAD OLVERA GUERRERO
En los autos del juicio ESPECIAL HIPOTECARIO promovido por SCOTIABANK INVERLAT, S.A. INSTITUCIÓN DE BANCA MÚLTIPLE GRUPO FINANCIERON SCOTIABANK INVERLAT en contra de OLVERA GUERRERO MAURA LIBERTAD, expediente número 1211/2023, el C. Juez Cuadragésimo Segundo de lo Civil de Proceso Escrito de esta Ciudad, Licenciado Esteban Agustín Tapía Gaspar mediante proveído de nueve de abril de dos mil veinticinco, ordenó emplazar a la demandada MAURA LIBERTAD OLVERA GUERRERO por medio de edictos, por virtud de desconocerse su domicilio, estando dentro de los supuestos que contempla el artículo 122 del Código de Procedimientos Civiles, haciéndole de su conocimiento la demanda instaurada en su contra la que se admitió mediante proveído de once de diciembre de dos mil veintitrés, que en lo conducente dice: se tiene por presentada a ELVIRA NERIA RODRÍGUEZ, en su carácter de apoderada de SCOTIABANK INVERLAT, S.A. INSTITUCIÓN DE BANCA MÚLTIPLE, GRUPO FINANCIERO SCOTIABANK INVERLAT, personalidad que acredita y se le reconoce en términos del instrumento notarial 45,257 que en copia certificada exhibe, demandando EN LA VÍA ESPECIAL HIPOTECARIA de MAURA LIBERTAD OLVERA GUERRERO, el pago de la cantidad de $2'017,448.67 (DOS MILLONES DIECISIETE MIL CUATROCIENTOS CUARENTA Y OCHO PESOS 67/100 M.N.) por concepto de suerte principal y demás prestaciones que se indican en el escrito inicial de demanda, a fin de que el término de SESENTA DÍAS ocurra al local de este Juzgado a dar respuesta a la demanda incoada en su contra, quedando a su disposición las copias de traslado en la Secretaría del Juzgado, en la inteligencia que el término empezará a correr a partir del día siguiente de la última publicación.

Ciudad de México, 23 de abril de 2025
LA SECRETARIA DE ACUERDOS "A"
LIC. ADRIANA LETICIA JUÁREZ SERRANO
4-9-12 F-15162012 $688.35

JUZGADO CUADRAGÉSIMO CUARTO DE LO CIVIL
SECRETARÍA "B"
EXP. No. 1208/2023
EDICTO No. 25

PARA EMPLAZAR A DESARROLLADORA FORMAR S.A. DE C.V. y COMERCIALIZADORA LUCFOR, S.A. DE C.V. (POR MEDIO DE SU REPRESENTANTE LEGAL).
En los autos del juicio ESPECIAL HIPOTECARIO promovido por BANCO INBURSA SA INSTITUCIÓN DE BANCA MÚLTIPLE GRUPO FINANCIERO INBURSA, en contra de COMERCIALIZADORA LUCFOR SA DE C.V., DESARROLLADORA FORMAR SA DE C.V., expediente número 1208/2023, la C. JUEZ CUADRAGÉSIMO CUARTO DE LO CIVIL DE PROCESO ESCRITO DE LA CIUDAD DE MÉXICO, ordenó emplazar por medio de edictos al codemandado DESARROLLADORA FORMAR S.A. DE C.V. Y COMERCIALIZADORA LUCFOR, S.A. DE C.V. en términos del siguiente auto: CIUDAD DE MÉXICO, A VEINTIUNO DE FEBRERO DE DOS MIL VEINTICINCO. Agréguese al expediente 1208/2023, el escrito de la parte actora, por conducto de su mandataria procesal, al que acompaña copia simple de registro de cédula profesional ante la Primera Secretaría de Acuerdos de la Presidencia y del Pleno de esta Casa de Justicia y tres copias de copia de traslado, las que se entregan a la

SOLO CONSULTA
SOLO CONSULTA
SOLO CONSULTA

encargada de turno para su resguardo. Visto lo solicitado, y tomando en consideración que el domicilio proporcionado por la Secretaría de Administración de Finanzas, Tesorería de la Ciudad de México, para efectos de notificar y emplazar a la codemandada moral DESARROLLADORA FORMAR S.A. DE C.V., fue agotado mediante diligencia actuarial de fecha veintinueve de agosto de dos mil veinticuatro (fojas 260); asimismo, respecto a los domicilios proporcionados por el Instituto Mexicano del Seguro Social, fueron agotados mediante diligencias actuariales de fechas veintinueve de agosto de dos mil veinticuatro y veinte de enero del año en curso (fojas 260 y 460); como lo solicita la ocursante, toda vez que se han agotado los medios de localización respecto del domicilio del codemandado moral DESARROLLADORA FORMAR S.A. DE C.V., con fundamento en el artículo 122, fracción II, del Código de Procedimientos Civiles para el Distrito Federal, hoy Ciudad de México, se ordena EMPLAZAR por edictos a la codemandada moral DESARROLLADORA FORMAR S.A. DE C.V., los cuales se publicaran por TRES VECES, DE TRES EN TRES DÍAS, en el BOLETÍN JUDICIAL y en el periódico "DIARIO DE MÉXICO", debiendo mediar entre cada publicación dos días hábiles, haciéndoles saber a dicho codemandada que se ha entablado demanda en su contra y que tiene un plazo de CUARENTA DÍAS para dar contestación a la misma, contados a partir del día siguiente de la última publicación de los edictos ordenados, apercibiéndolo que en caso de no hacerlo, se tendrá por contestada en sentido negativo la demanda instaurada en su contra, de conformidad con el último párrafo del artículo 271 del Código de Procedimientos Civiles para la Ciudad de México; asimismo, se le previene para que señale domicilio para oír y recibir notificaciones dentro de la jurisdicción de este juzgado, apercibido que en caso de no hacerlo las notificaciones aún las de carácter personal les surtirán por medio del Boletín Judicial, de conformidad con el artículo 637 del Código de Procedimientos Civiles; asimismo se hace del conocimiento de la demandada que quedan a su disposición las copias de traslado en la Secretaría "B" de este Juzgado para su consulta. En la inteligencia que los edictos deberán contener el auto admisorio de demanda, y el presente proveído, suprimiendo la parte de avisos del auto admisorio.- Notifíquese.- Lo proveyó y firma electrónicamente la C. Juez Cuadragésimo Cuarto de lo Civil de Proceso Escrito de la Ciudad de México, Licenciada SANDRA LUZ DÍAZ ORTIZ, ante el Secretario de Acuerdos B, Licenciado SALVADOR COVARRUBIAS TORO, que autoriza y da fe. (RJBH). otro auto (...) CIUDAD DE MÉXICO, A DIEZ DE FEBRERO DE DOS MIL VEINTICINCO. Agréguese a su expediente 1208/2023, el escrito de la parte actora por conducto de su apoderado, por hechas las manifestaciones a que hace referencia, y vistas las constancias de autos, toda vez que se han agotado los medios de localización respecto del domicilio del codemandado persona moral COMERCIALIZADORA LUCFOR, S.A. DE C.V., como lo solicita el promovente y, con fundamento en el artículo 122 fracción II del Código de Procedimientos Civiles, se ordena EMPLAZAR por edictos a la codemandada persona moral COMERCIALIZADORA LUCFOR, S.A. DE C.V., los cuales se publicaran por TRES VECES, DE TRES EN TRES DÍAS, en el BOLETÍN JUDICIAL y en el periódico "DIARIO DE MÉXICO", debiendo mediar entre cada publicación dos días hábiles, haciéndoles saber a dicho codemandada que se ha entablado demanda en su contra y que tienen un plazo de CUARENTA DÍAS para dar contestación a la misma, contados a partir del día siguiente de la última publicación de los edictos ordenados, apercibiéndolo que en caso de no hacerlo, se tendrá por contestada en sentido negativo la demanda instaurada en su contra, de conformidad con el último párrafo del artículo 271 del Código de Procedimientos Civiles para la Ciudad de México; asimismo, se le previene para que señale domicilio para oír y recibir notificaciones dentro de la jurisdicción de este juzgado, apercibido que en caso de no hacerlo las notificaciones aún las de carácter personal les surtirán por medio del Boletín Judicial, de conformidad con el artículo 637 del Código de Procedimientos Civiles; asimismo se hace del conocimiento de la demandada que quedan a su disposición las copias de traslado en la Secretaría "B" de este Juzgado para su consulta. En la inteligencia que los edictos deberán contener el auto admisorio de demanda, y el presente proveído, suprimiendo la parte de avisos de auto admisorio. Ahora bien, vistas las constancias de autos de las que se desprende, que no ha sido agotado el domicilio proporcionado por el Instituto Mexicano del Seguro Social, en el informe que rindió en su oficio número 0955034A12/2024 de fecha ocho de julio de dos mil veinticuatro; así también, no ha sido agotado el domicilio proporcionado por la Secretaria de Administración de Finanzas, Tesorería de la Ciudad de México, Instituto Mexicano del Seguro Social, en el informe que rindió en su oficio número SAF/TCDMX/SAT/DR/05484/2024, de fecha veintiuno de junio de dos mil veinticuatro, en relación a la codemandada persona moral DESARROLLADORA FORMAR, S.A. DE C.V., por lo que, visto lo anterior, no se dan lo supuestos que contempla el artículo 122 fracción II del Código de Procedimientos del Distrito Federal hoy Ciudad de México, por lo que no lugar a proveer de conformidad por el momento lo solicitado, en relación a emplazar a la codemandada persona moral DESARROLLADORA FORMAR, S.A. DE C.V., por medio de edictos. - Notifíquese. - Lo proveyó y firma la C. Juez Cuadragésimo Cuarto de lo Civil de la Ciudad de México, Licenciada SANDRA LUZ DÍAZ ORTIZ, ante el C. Secretario de Acuerdos Licenciado SALVADOR COVARRUBIAS TORO, que autoriza y da fe. DOY FE (g) otro auto (...) CIUDAD DE MÉXICO A VEINTICINCO DE ENERO DEL AÑO DOS MIL VEINTICUATRO. Agréguese a sus autos el oficio número 524 de fecha veintidós de enero en curso y resolución emitida por la Cuarta Sala Civil de este Tribunal de fecha dieciséis de enero del presente año, dictada en el toca 791/2023/1, referente al RECURSO DE QUEJA interpuesto por el promovente ARTURO VISOSO LOMELIN, relativo al juicio ESPECIAL HIPOTECARIO seguido por BANCO INBURSA S.A. INSTITUCIÓN DE BANCA MÚLTIPLE, GRUPO FINANCIERO INBURSA en contra de COMERCIALIZADORA LUCFOR, S.A. DE C.V. Y DESARROLLADORA FORMAR, S.A. DE C.V., y que en sus puntos resolutivos se estableció lo siguiente: PRIMERO.- Se declaran FUNDADOS los motivos de inconformidad expresados por el quejoso en el RECURSO DE QUEJA interpuesto en contra del AUTO de fecha VEINTIDÓS DE NOVIEMBRE DEL DOS MIL VEINTITRÉS. SEGUNDO.- Se ordena al C. JUEZ CUADRAGÉSIMO CUARTO DE LO CIVIL DE PROCESO ESCRITO DE LA CIUDAD MÉXICO que deje insubsistente el proveído recurrido. TERCERO.-... CUARTO.- ... QUINTO.- ... SEXTO.- NOTIFÍQUESE. En consecuencia, se procede a proveer de la siguiente manera: Se tiene por presentado a BANCO INBURSA S.A. INSTITUCIÓN DE BANCA MÚLTIPLE GRUPO FINANCIERO INBURSA, por conducto de su apoderado ARTURO VISOSO LOMELIN personalidad que se reconoce en términos de la escritura cuarenta y tres mil seiscientos noventa y uno, de fecha dieciocho de junio de dos mil ocho, pasada ante la fe del notario número doscientos veintisiete de esta Ciudad; por señalado el domicilio que indica, señalando los medios de comunicación para llevar a cabo las notificaciones personales en el presente juicio, en cumplimiento a la Circular CJCDMX-18/2020 emitida en cumplimiento a lo ordenado en Acuerdo 05-19/2020, emitido por el Pleno del Consejo de la Judicatura de la Ciudad de México, en sesión extraordinaria celebrada el nueve de junio del año dos mil veinte, respecto a la reanudación de las actividades en las Salas y Juzgados Civiles y Familiares del Poder Judicial de la Ciudad de México, así como lo estipulado en el artículo 111 fracción VII del Código de Procedimiento Civiles; por autorizados a las personas que menciona para los fines que precisa; y tocante a las autorizaciones que

SOLO CONSULTA
SOLO CONSULTA
SOLO CONSULTA

otorga en términos del cuarto párrafo del artículo 1069 del Código de Comercio, se previene al promovente para que indique correctamente el fundamento dada la naturaleza del juicio; Demandando en la VÍA ESPECIAL HIPOTECARIA de: 1. COMERCIALIZADORA LUCFOR S.A. DE C.V. por conducto de su representante legal 2. DESARROLLADORA FORMAN S.A. DE C.V. por conducto de su representante legal Las prestaciones que indica. DEMANDA QUE SE ADMITE A TRÁMITE, con fundamento en los artículos 468, 469, 470, 471 y demás relativos y aplicables del Código de Procedimientos Civiles; se reserva el derecho para la inscribir la demanda ante el Registro Público de la Propiedad y del Comercio de dicha entidad. Asimismo con las copias simples exhibidas, córrase traslado y emplácese a la parte demandada para que dentro del término de QUINCE DÍAS, contesten la demanda y opongan sus excepciones y defensas, y se les previene para que señalen domicilio para oír y recibir notificaciones dentro de esta jurisdicción, o en su caso señalen los números telefónicos, correos electrónicos o cualquier otro medio para la recepción de mensajes de texto (SMS) y aplicaciones de mensajería móvil (WhatsApp, Messenger; Telegram, entre otras), esto último en cumplimiento a la Circular CJCDMX- 18/2020 emitida en cumplimiento a lo ordenado en Acuerdo 05-19/2020, emitido por el Pleno del Consejo de la Judicatura de la Ciudad de México, en sesión extraordinaria celebrada el nueve de junio del año dos mil veinte, respecto a la reanudación de las actividades en las Salas y Juzgados Civiles y Familiares del Poder Judicial de la Ciudad de México, en los términos precisados en el referido acuerdo, apercibidos que de no hacerlo, las subsecuentes notificaciones le surtirán efectos por medio del boletín judicial, con fundamento en el artículo 637 del Código de Procedimientos Civiles antes citado y; lo anterior en la inteligencia que los datos que se proporcionen por la parte demandada y sus representantes estarán protegidos por la Ley de Protección de Datos Personales en Posesión de Sujetos Obligados de la Ciudad de México, pudiendo actualizarlos en cualquier momento; se tiene por ofrecidas las pruebas, mismas que se reserva su admisión y desahogo para el momento procesal oportuno. Se ordena al personal encargado de hacer el turno, ELABORE LAS CEDULAS DE EMPLAZAMIENTO correspondientes, acompañando las copias de traslado selladas, foliadas y rubricadas de manera correcta y del desahogo. (...) Notifíquese.- Lo proveyó y firma la C. Juez CUADRAGÉSIMO CUARTO DE LO CIVIL de proceso escrito DE LA CIUDAD DE MÉXICO, Licenciada SANDRA LUZ DÍAZ ORTIZ ante el C. Secretario de Acuerdos "B". Licenciado JOSÉ MANUEL PÉREZ LEÓN, que autoriza y da fe. mavb*.
Ciudad de México, 25 de febrero de 2025.
EL SECRETARIO DE ACUERDOS.
LIC. SALVADOR COVARRUBIAS TORO
3-4-5 F-6348767 $5,032.44

JUZGADO CUADRAGÉSIMO SEXTO DE LO CIVIL
EXP. No. 477/2024
EDICTO No. 48

NOTIFICACIÓN PERSONAL A: BEATRIZ IGLESIAS ZEPEDA
EN LOS AUTOS DEL JUICIO ESPECIAL HIPOTECARIO PROMOVIDO POR BANCO SANTANDER MÉXICO S.A. INSTITUCIÓN DE BANCA MÚLTIPLE GRUPO FINANCIERO SANTANDER MÉXICO EN CONTRA DE BEATRIZ IGLESIAS ZEPEDA, EXPEDIENTE 477/2024. EL C. JUEZ CUADRAGÉSIMO SEXTO DE LO CIVIL ORDENÓ NOTIFICAR POR MEDIO DE EDICTOS A LA PARTE DEMANDADA, COMO SIGUE: CIUDAD DE MÉXICO, A DOCE DE MAYO DE DOS MIL VEINTICINCO. "tomando en consideración, que han sido agotados los domicilios proporcionados por las diversas dependencias a quien se les giro oficio a fin de que proporcionaran domicilio del demandado, no obstante que algunas manifestaron no contar con domicilio alguno de dicho demandado, en consecuencia, de conformidad con el artículo 122 fracción II del Código de Procedimientos Civiles, procédase a la notificación ordenada a la parte demandada BEATRIZ IGLESIAS ZEPEDA, por medio de edictos los cuales deberán publicarse por tres veces de tres en tres días, en el periódico "EL DIARIO IMAGEN", así como en el "BOLETÍN JUDICIAL", debiendo mediar entre cada publicación dos días hábiles, en días hábiles, en el que se haga una relación sucinta del contenido del proveído de fecha nueve de mayo de dos mil veinticuatro así como del presente proveído, haciéndole saber que deberá dar contestación a la demanda dentro de un plazo de TREINTA DÍAS contados a partir del día siguiente a aquel en que se verifique la última publicación de las ordenadas, quedando a su disposición en la secretaria de acuerdos las copias de traslado respectivas, con el apercibimiento que de no hacerlo así, se seguirá el juicio en su rebeldía, teniendo por contestada la demanda en sentido negativo, de conformidad con el artículo 271 cuarto párrafo del Código de Procedimientos Civiles y las subsecuentes notificaciones se le realizarán por medio de Boletín Judicial, de conformidad con el artículo 637 del Código antes invocado, en la inteligencia que quedan a disposición de la citada demandada las copias simples del escrito inicial de demandada y anexos respectivos en la SECRETARÍA DE ACUERDOS "A" del H. JUZGADO CUADRAGÉSIMO SEXTO DE LO CIVIL DE PROCESO ESCRITO DEL TRIBUNAL SUPERIOR DE JUSTICIA DE LA CIUDAD DE MÉXICO, ubicado en DR. CLAUDIO BERNARD NO. 60, COLONIA DOCTORES, ALCALDÍA CUAUHTÉMOC, C.P. 06720, CIUDAD DE MÉXICO" CIUDAD DE MÉXICO A NUEVE DE MAYO DEL DOS MIL VEINTICUATRO. "Se tiene por presentado a: BANCO SANTANDER MÉXICO SA INSTITUCIÓN DE BANCA MÚLTIPLE GRUPO FINANCIERO SANTANDER MÉXICO A quien se le tiene demandando en la vía ESPECIAL HIPOTECARIA de: BEATRIZ IGLESIAS ZEPEDA. Las prestaciones que refiere, por las razones de hecho y de derecho que expone. Con fundamento en lo dispuesto por el artículo 255, 468, 470 y demás relativos del Código de Procedimientos Civiles, se admite a trámite la demanda en la vía y forma propuesta, para que la demandada produzca su contestación, y oponga las excepciones en términos el artículo 470 del Código adjetivo civil, y OFREZCA PRUEBAS DE SU PARTE al momento de contestar la demanda...".
Ciudad de México, 22 de mayo de 2025
LA SECRETARIA DE ACUERDOS "A"
LIC. GUADALUPE IVETH ORTEGA CRUZ
4-9-12 F-15161974 $1,262.40

JUZGADO CUADRAGÉSIMO SÉPTIMO DE LO CIVIL
EXP. No. 1286/2019
EDICTO No. 17

En los autos del expediente 1286/2019 correspondiente a la secretaría "B" relativo al juicio ESPECIAL HIPOTECARIO promovido por ION FINANCIERA S.A.P.I. DE C.V. S.O.F.O.M. E.R. en contra de SILVIA MARÍA DEL PILAR OROZCO Y OSORIO, La C. Juez Cuadragésimo Séptimo de lo Civil de la Ciudad de México Doctora Marta Alicia Cuevas Nava dictó un auto de fecha veintisiete de noviembre de dos mil veinticuatro.- que en su parte conducente dicen.- AUTO DE VEINTISIETE DE NOVIEMBRE DE DOS MIL VEINTICUATRO.- "...toda vez que han sido agotados los posibles domicilios de la acreedora ALICIA ARIAS LARA sin haberse logrado su notificación, con fundamento en el artículo 122 del Código de Procedimientos Civiles, se ordena la misma por edictos los que deberán de publicarse por tres veces de tres en tres días en el boletín judicial y en el periódico EL SOL DE MÉXICO, debiendo mediar entre cada publicación dos días hábiles haciéndole saber a la acreedora que se pretende rematar el inmueble identificado como DEPARTAMENTO MARCADO CON EL NÚMERO CIENTO SIETE, DEL CONDOMINIO "B", EDIFICIO LAUREL, DEL CONJUNTO HABITACIONAL MARCADO CON EL NÚMERO DOSCIENTOS NOVENTA Y OCHO DE LA CALZADA DE LOS TENORIOS COLONIA GRANJAS COAPA, DELEGACIÓN COYOACÁN CIUDAD DE MÉXICO, para que manifieste lo que a su derecho convenga, o en su caso intervenga en el avaluó y subasta si le conviniere lo anterior con fundamento en los artículo 476 y 567 del Código de Procedimientos Civiles..." NOTIFÍQUESE.- ASÍ LO PROVEYÓ Y FIRMA EL C. JUEZ DEL

SOLO CONSULTA
SOLO CONSULTA
SOLO CONSULTA

JUZGADO CUADRAGÉSIMO SÉPTIMO DE LO CIVIL, MAESTRO EN DERECHO EDMUNDO VÁSQUEZ MARTÍNEZ, ANTE LA C. SECRETARIA DE ACUERDOS "B" LICENCIADA IRMA GARCÍA MORALES, QUE AUTORIZA Y DA FE.
LA SECRETARIA DE ACUERDOS "B"
MTRA. NORMA ALEJANDRA MUÑOZ SALGADO
30-4-9 F-6093993 $656.31

JUZGADO QUINCUAGÉSIMO SÉPTIMO DE LO CIVIL
SECRETARÍA "A"
EXP. No. 439/2016
EDICTO No. 49

En los autos relativos al juicio CONTROVERSIA DE ARRENDAMIENTO promovido por PEGASO PCS S.A. DE C.V. en contra de PABLO KURI SAADE, ELÍAS KURI SAADE Y GABRIEL KURI SAADE. expediente número 439/2016, la C. Juez Interina del Juzgado Quincuagésimo Séptimo de lo Civil de Proceso Escrito dictó auto de fecha veintiocho de marzo del dos mil veinticinco que a la letra dice:.- omo se solicita y tomando en consideración que se ignora el paradero de la parte demandada, con fundamento en los artículos 535 y 536 del Código de Procedimientos Civiles del Distrito Federal, ahora Ciudad de México, por medio de edictos que se publicarán por TRES DÍAS CONSECUTIVOS en el BOLETÍN JUDICIAL y en el tablero de avisos de este Juzgado, requiérase a la parte demandada PABLO KURI SAADE, ELÍAS KURI SAADE y GABRIEL KURI SAADE, para que dentro del término de CINCO DÍAS hagan pago a la parte actora PEGASO PCS, S.A. DE C.V. o a quien sus derechos represente, de la cantidad de $364,073.22 (TRESCIENTOS SESENTA Y CUATRO MIL SETENTA Y TRES PESOS, 22/100 MONEDA NACIONAL), requerimiento que surtirá efectos dentro del término de tres días siguientes a la tercera publicación de los edictos ordenados; apercibido que en caso de no hacerlo se procederá al embargo de bienes suficientes a garantizar la cantidad condenada, dicha diligencia de pago y embargo se llevará a cabo en el local de éste juzgado a las DIEZ HORAS DEL DÍA VEINTISÉIS DE MAYO DEL AÑO DOS MIL VEINTICINCO ante el C. Actuario de la adscripción de éste juzgado, en la cual, el derecho de designar los bienes que han de embargarse corresponderá al deudor; y sólo que éste se rehúse a hacerlo o que esté ausente, el derecho lo ejercerá el actor o su representante, o bien manifestar que se reserva el derecho para hacerlo con posterioridad.
Ciudad de México, 8 de abril de 2025
LA SECRETARIA DE ACUERDOS "A" DEL JUZGADO QUINCUAGÉSIMO SÉPTIMO DE LO CIVIL DE LA CIUDAD DE MÉXICO
LIC. YOLANDA HERNÁNDEZ GARCÍA
3-4-5 F-7231958 $797.82

JUZGADO QUINCUAGÉSIMO SÉPTIMO DE LO CIVIL
SECRETARÍA "B"
EXP. No. 964/2017
EDICTO No. 50

A) ANAID MARTÍNEZ ARREOLA
En los autos relativos juicio CONTROVERSIA DE ARRENDAMIENTO INMOBILIARIO promovido por ANAÍD MARTÍNEZ ARREOLA, en contra de MARÍA ASUNCIÓN GARCÍA TORRES Y LUORDES RUBIO GARCÍA, expediente número 964/2017, la C. Juez Interina QUINCUAGÉSIMO SÉPTIMO DE LO CIVIL DE PROCESO ESCRITO DE LA CIUDAD DE MÉXICO dictó autos de fechas ocho de abril del dos mil veinticinco y doce de abril del año dos mil veinticuatro, que en lo conducente dicen: "Ciudad de México, a ocho de abril del dos mil veinticinco.- A sus autos el escrito presentado a través del Sistema Integral de Gestión Judicial por Jorge Ricardo Soto Muciño mandatario judicial de la parte demandada. Por hechas sus manifestaciones, como se solicita procédase a la publicación de edictos en términos del auto de fecha doce de abril de dos mil veinticuatro. Ciudad de México a doce de abril de dos mil veinticuatro. Agréguese a sus autos la promoción presentada a través de la plataforma Sistema Integral de Gestión Judicial, por el mandatario judicial de la parte demandada.- Como se solicita y tomando en consideración que obra en autos informes de las diferentes dependencias, sin haber localizado domicilio alguno de la parte demandada, ignorando su paradero, con fundamento en los artículos 535 y 536 del Código de Procedimientos Civiles del Distrito Federal, ahora Ciudad de México, por medio de edictos que se publicarán por TRES DÍAS CONSECUTIVOS en el BOLETÍN JUDICIAL y fijando la cédula en los tableros de avisos de este Juzgado, requiérase a la parte actora ANAID MARTÍNEZ ARREOLA para que haga pago a la parte demandada o a quien sus derechos represente, de la cantidad de $110,500.00 (CIENTO DIEZ MIL QUINIENTOS PESOS 00/100 M.N.), a que fue condenada en la sentencia interlocutoria de fecha diez de abril del dos mil diecinueve por concepto de pensiones rentísticas generadas de octubre del dos mil diecisiete a octubre del dos mil dieciocho, requerimiento que surtirá efectos dentro del término de TRES DÍAS siguientes a la tercera publicación de los edictos ordenados; o bien, designe bienes suficientes a garantizar las cantidades indicadas; apercibida que en caso de rehusarse hacerlo o se encuentre ausente, el derecho para señalar bienes para embargo, será ejercido por la parte demandada.- La diligencia de pago y embargo se llevará a cabo en el local de éste juzgado a las DIEZ HORAS DEL DÍA VEINTISIETE DE MAYO DEL AÑO DOS MIL VEINTICUATRO ante el C. Actuario de la adscripción. Notifíquese.- Lo proveyó y firma la C. Juez Interina del Juzgado Quincuagésimo Séptimo de lo Civil de Proceso Escrito, Licenciada BÁRBARA ARELY MUÑOZ MARTÍNEZ, en unión de la C. Secretaria de Acuerdos Licenciada Karime Ivonne González Ramírez, en términos de lo previsto por el artículo 111 de la Ley Orgánica del Poder Judicial de la Ciudad de México.- Doy Fe- RúBRICAS.
LA SECRETARIA DE ACUERDOS "B" DEL JUZGADO QUINCUAGÉSIMO SÉPTIMO DE LO CIVIL DE PROCESO ESCRITO DE LA CIUDAD DE MÉXICO
LIC. KARIME IVONNE GONZÁLEZ RAMÍREZ
4-5-6 F-2619139 $1,222.35

JUZGADO SEXAGÉSIMO PRIMERO DE LO CIVIL
SECRETARÍA "A"
EXP. No. 643/2023
EDICTO No. 31

EMPLAZAR A: JUDITH LÓPEZ GARCÉS.
En los autos del juicio ORDINARIO CIVIL promovido por MARTÍNEZ ZAMORA PABLO ALEJANDRO en contra de JUDITH LÓPEZ GARCÉS, expediente 643/2023, LA C. JUEZ SEXAGÉSIMO PRIMERO DE LO CIVIL, DE PROCESO ESCRITO DE LA CIUDAD DE MÉXICO; Dictó un auto que en su parte conducente dice: Ciudad de México, a veintiuno de abril del año dos mil veinticinco, [...] se ordena emplazar por EDICTOS a JUDITH LÓPEZ GARCÉS, los que deberán de publicarse por TRES VECES, DE TRES EN TRES DÍAS, en el BOLETÍN JUDICIAL y en el periódico DIARIO DE MÉXICO debiendo mediar entre cada publicación dos días hábiles, haciéndose saber a dicha demandada que se le concede un término de TREINTA DÍAS para dar contestación a la demanda, los que se computaran a partir del día siguiente de la última publicación y para tal efecto quedan a su disposición en la Secretaría de este Juzgado las copias de traslado correspondientes, con el apercibimiento que de no hacerlo se tendrá por contestada la demanda en sentido negativo, con fundamento en el artículo 271 último párrafo del Código de Procedimientos Civiles; asimismo deberá señalar domicilio para oír y recibir notificaciones, con el apercibimiento que de no hacerlo las notificaciones aun las de carácter personal le surtirán efectos por boletín Judicial.- NOTIFÍQUESE.- Lo proveyó y firma la C. JUEZ SEXAGÉSIMO PRIMERO DE LO CIVIL, DE PROCESO ESCRITO DEL PODER JUDICIAL DE LA CIUDAD DE MÉXICO, MAESTRA FLOR DEL CARMEN LIMA CASTILLO, ante la C. Secretaria de Acuerdos "A", Licenciada Rocío Angelina Calvo Ochoa, quien autoriza y da fe. Doy fe.- [...]OTRO AUTO, Ciudad de México a veintiocho de junio dos mil veintitrés [...] Se tiene por presentado a MARTÍNEZ ZAMORA PABLO ALEJANDRO por su propio derecho: [...] demandando en la Vía ORDINARIA CIVIL de JUDITH LÓPEZ GARCÉS las prestaciones que indica, y con fundamento en lo dispuesto por los artículos 255, 256, 266 y demás relativos y aplicables del Código de Procedimientos Civiles, se admite la demanda, con

SOLO CONSULTA

las copias simples exhibidas córrase traslado y emplácese a la parte demandada [...] SE PREVIENE A LOS PROMOVENTES PARA QUE PROPORCIONEN NÚMERO TELEFÓNICO PARA MENSAJES VÍA WHATSAPP O CORREO ELECTRÓNICO PARA RECIBIR LAS NOTIFICACIONES EN TÉRMINOS DEL ACUERDO GENERAL 03-11-2021, EMITIDO POR EL PLENO DEL CONSEJO DE LA JUDICATURA DE LA CIUDAD DE MÉXICO MEDIANTE SESIÓN EXTRAORDINARIA CELEBRADA EL DIECISÉIS DE FEBRERO DEL AÑO DOS MIL VEINTIUNO. NOTIFÍQUESE.- Lo proveyó y firma la C. JUEZ SEXAGÉSIMO PRIMERO DE LO CIVIL MAESTRA FLOR DEL CARMEN LIMA CASTILLO ante la C. Secretaria de Acuerdos "A LICENCIADA ROCÍO ANGELINA CALVO OCHOA que autoriza y da fe.- DOY FE. OTRO AUTO [...] Ciudad de México a QUINCE DE JUNIO DOS MIL VEINTITRÉS. Con el escrito de cuenta, documentos que se ordena guardar en el seguro del juzgado y copias simples que se acompaña, fórmese expediente y regístrese en el libro de gobierno bajo el número 643/23 con fundamento en el artículo 257 del Código de Procedimientos Civiles, SE PREVIENE AL PROMOVENTE, A FIN DE QUE DENTRO DEL TÉRMINO DE CINCO DÍAS: ACLARE Y PRECISE LA NOMENCLATURA ACTUAL DEL BIEN INMUEBLE MATERIA DEL PRESENTE JUICIO Y EXHIBA LA CONSTANCIA DE NÚMERO OFICIAL DE FOLIO O EL CERTIFICADO DE ZONIFICACIÓN CON EL CUAL SE ACREDITE LA UBICACIÓN QUE INDICA; debiendo acompañar copias simples del escrito en el cual desahogue dicha prevención, así como los anexos que se exhiban; apercibido que de no hacerlo dentro del término antes mencionado, se desechará la demanda y se devolverán los documentos y copias simples exhibidas. En términos de las Circulares números 6/12 y actualmente 50/2018 en cumplimiento a los acuerdos 10-03/2012 y 12-28/2018, emitidos por el Consejo de la Judicatura de la Ciudad de México, en sesión plenaria ordinaria celebrada el día diecisiete de enero del dos mil doce y veintiocho de junio dos mil dieciocho respectivamente, en relación con la propuesta de actualizar las circulares, respecto de la adecuación de las leyendas informativas sobre los servicios que presta el Centro de Justicia Alternativa del Tribunal Superior de Justicia de la Ciudad de México; con toda atención hago de su conocimiento que se determinó aprobar adecuaciones a las leyendas informativas en los siguientes términos: Para los Juzgados Civiles, familiares y de paz civil: "Se hace del conocimiento de las partes que el Tribunal Superior de Justicia de la Ciudad de México, motivado por el interés de que las personas que tienen algún litigio cuenten con otra opción para solucionar su conflicto, proporciona los servicios de mediación a través de su Centro de Justicia Alternativa, donde se les atenderá de en forma gratuita, la mediación no es asesoría jurídica. El Centro se encuentra ubicado en Av. Niños Héroes 133, Colonia Doctores delegación Cuauhtémoc, Ciudad de México Código Postal 06500, con el teléfono 5134-11-00 exts. 1460 y 2362. Servicio de Mediación Civil Mercantil: 5207-2584 y 5208-33-49 mediación. civil.mercantil@tsjdf.gob.mx.- Notifíquese. Lo proveyó y firma la C. Juez Sexagésimo Primero de lo Civil MAESTRA FLOR DEL CARMEN LIMA CASTILLO, ante la C. Secretaria de Acuerdos "A" LICENCIADA ROCÍO ANGELINA CALVO OCHOA que autoriza y da fe.- Doy fe.-" Se hace constar, que todas las promociones del presente expediente han sido digitalizadas y obran en el expediente digital, integrado fielmente como el físico, gozando ambas versiones de los mismos efectos.".
Ciudad de México, 30 de abril de 2025
LA SECRETARIA DE ACUERDOS "A"
LIC. ROCÍO ANGELINA CALVO OCHOA
4-9-12 F-8287374 $2,306.37

JUZGADO SEXAGÉSIMO QUINTO DE LO CIVIL
EXP. No. 1191/2022
EDICTO No. 27

MARTHA GABRIELA BECERRIL FIGUEROA Y JUAN CARLOS CÁCERES CARRANZA.
EN LOS AUTOS DEL JUICIO ESPECIAL HIPOTECARIO, SEGUIDO POR BANCO INBURSA, SOCIEDAD ANÓNIMA, INSTITUCIÓN DE BANCA MÚLTIPLE, GRUPO FINANCIERO INBURSA, EN CONTRA DE MARTHA GABRIELA BECERRIL FIGUEROA Y JUAN CARLOS CÁCERES CARRANZA, EXPEDIENTE NÚMERO 1191/2022, POR AUTO DE FECHA VEINTINUEVE DE ABRIL DEL AÑO EN CURSO, EL C. JUEZ SEXAGÉSIMO QUINTO DE LO CIVIL DE PROCESO ESCRITO DE LA CIUDAD DE MÉXICO, ORDENÓ EMPLAZAR POR MEDIO DE EDICTOS A LOS CODEMANDADOS MARTHA GABRIELA BECERRIL FIGUEROA Y JUAN CARLOS CÁCERES CARRANZA, HACIÉNDOLE SABER QUE CUENTAN CON EL TÉRMINO DE TREINTA DÍAS, CONTADOS A PARTIR DE LA ÚLTIMA PUBLICACIÓN, PARA PRODUCIR SU CONTESTACIÓN Y OPONER EXCEPCIONES Y DEFENSAS, QUEDANDO A SU DISPOSICIÓN EN EL LOCAL DE ESTE JUZGADO LAS COPIAS DE TRASLADO EXHIBIDAS EN LA SECRETARÍA "A".
Ciudad de México, 5 de mayo de 2025
EL SECRETARIO DE ACUERDOS "A"
LIC. JAVIER GIL RAMÍREZ
30-4-9 F-4250670 $408.00

JUZGADO SEXAGÉSIMO QUINTO DE LO CIVIL
SECRETARÍA "B"
EXP. No. 228/2023
EDICTO No. 33

C.C. LUIS HUMBERTO GARCÍA LORANT.
En los autos relativos del juicio ORDINARIO CIVIL seguido por SÁNCHEZ HERNÁNDEZ ÁNGEL LUIS Y SAID ELIA STEPHANIE POR SU PROPIO DERECHO Y EN REPRESENTACIÓN DE SÁNCHEZ SAID NICOLÁS en contra de ALEJANDRO ROBERTO PLIEGO PÉREZ Y LUIS HUMBERTO GARCÍA LORANT, EXP. No. 228/2023, el C. JUEZ SEXAGÉSIMO QUINTO DE LO CIVIL DE LA CIUDAD DE MÉXICO, dictó uno auto que a la letra dice: "... Ciudad de México, a ocho de marzo del año dos mil veintitrés. Agréguese a sus autos el escrito de la parte actora y copias de traslado. Por desahogada en tiempo y forma la prevención formulada en autos y por hechas las manifestaciones vertidas en el mismo, para los efectos legales conducentes. Se tiene a ÁNGEL LUIS SÁNCHEZ HERNÁNDEZ Y STEPHANIE SAID ELIA por su propio derecho y en representación de NICOLÁS SÁNCHEZ SAID demandando en la vía ORDINARIA CIVIL DE OPERADORA DE HOSPITALES ÁNGELES, S.A. DE C.V., ALEJANDRO BERENGUEL ÁLVAREZ, ALEJANDRO ROBERTO PLIEGO PÉREZ Y LUIS HUMBERTO GARCÍA LLORANT las prestaciones que indica, misma que se admite con fundamento en lo dispuesto en los artículos 255 y 256 del Código de Procedimientos Civiles. Con las copias simples exhibidas, selladas, foliadas y cotejadas, córrase traslado y emplácese a los codemandados para que, dentro del término de QUINCE DÍAS, contesten la demanda y opongan las excepciones y defensas que tuvieren, apercibidos que, de no hacerlo, se tendrá por contestada la demanda en sentido afirmativo. Por señalado como domicilio para oír y recibir notificaciones el que refiere. Con fundamento en el artículo 113 del Código de Procedimientos Civiles, se tiene por señalados los correos electrónicos que indica para recibir notificaciones. Una vez que precise los alcances de la autorización otorgada a los profesionistas que menciona en términos del artículo 112 del Código de Procedimientos Civiles y en su caso exhiban copia simple de la constancia de registro de su cédula profesional ante la Primera Secretaría de Acuerdos de la Presidencia y del H. Pleno de este Tribunal, se proveerá lo conducente respecto de la autorización otorgada; mientras tanto se les tiene por autorizados para oír y recibir notificaciones. Por autorizadas a las demás personas que menciona para oír y recibir notificaciones, documentos y valores. Por anunciadas las pruebas que relaciona y sobre su admisión y desahogo, se reserva el Suscrito para proveer lo conducente en el momento procesal oportuno. Tomando en consideración que el domicilio de los codemandados ALEJANDRO BERENGUEL ÁLVAREZ Y LUIS HUMBERTO GARCÍA LLORANT, se encuentra fuera de la jurisdicción de este juzgado gírese exhorto con los insertos necesarios al C. JUEZ COMPETENTE EN HUIXQUILUCAN, ESTADO DE MÉXICO, para que en auxilio de las labores de este Juzgado se sirva dar cumplimiento a lo ordenado en este proveído. Se faculta al C. Juez exhortado para acordar promociones; tener por señalados nuevos domicilios; girar oficios; aplicar medidas de apremio y realizar las diligencias que sean necesarias para el cumplimiento del presente proveído. Se previene a los codemandados ALEJANDRO

SOLO CONSULTA SOLO CONSULTA SOLO CONSULTA

BERENGUEL ÁLVAREZ Y LUIS HUMBERTO GARCÍA LLORANT para que señalen domicilio dentro de la jurisdicción de este Juzgado para oír y recibir notificaciones, apercibidos que, de no hacerlo, las subsecuentes notificaciones que deban practicárseles, aún las de carácter personal, les surtirán efectos por Boletín Judicial, con fundamento en el artículo 113 del Código de Procedimientos Civiles....” “... Ciudad de México, a cinco de marzo del año dos mil veinticinco. Agréguese a sus autos el oficio número 621 que remite la C. JUEZ INTERINA DEL JUZGADO VIGÉSIMO DE LO CIVIL DE PROCESO ESCRITO DE LA CIUDAD DE MÉXICO y expedientillo que al mismo se acompaña. Se provee el escrito presentado por SALOMÓN ZONANA BLANGA, el seis de febrero pasado, en los siguientes términos: Agréguese a sus autos el escrito del mandatario judicial de los coactores, oficio número 454/2025 y exhorto sin diligenciar que devuelve el C. JUEZ NOVENO CIVIL DE TLALNEPANTLA, CON RESIDENCIA EN HUIXQUILUCAN, ESTADO DE MEEXICO; con apoyo en el artículo 122 del Código de Procedimientos Civiles, emplácese al codemandado LUIS HUMBERTO GARCÍA LORANT, por medio de EDICTOS, que deberán publicarse por TRES VECES DE TRES EN TRES DÍAS en el Boletín Judicial y en el Periódico “EL UNIVERSAL” debiendo mediar entre cada publicación dos días hábiles, haciéndose saber al indicado codemandado que cuenta con el término de TREINTA DÍAS, contados a partir de la última publicación, para dar contestación a la demanda; oponer excepciones y defensas, quedando a su disposición las copias simples de traslado exhibidas, en la Secretaría de Acuerdos de este Juzgado...”.
LA SECRETARIA DE ACUERDOS “B”
LIC. WENDY FLORES RIZO
4-9-12 F-877826 $1,937.91

JUZGADO SEXAGÉSIMO SÉPTIMO DE LO CIVIL
SECRETARÍA “A”
EXP. No. 499/2022
EDICTO No. 24

En los autos del juicio ESPECIAL HIPOTECARIO, promovido por BANCO SANTANDER MÉXICO, SOCIEDAD ANÓNIMA, INSTITUCIÓN DE BANCA MÚLTIPLE, GRUPO FINANCIERO SANTANDER MÉXICO en contra de EDUARDO DÁVILA MAGAÑA y MARTHA MARTÍNEZ PENILLA, Exp. No. 499/2022, se dictó un AUTO que en su parte conducente dice: CIUDAD DE MÉXICO, A VEINTIOCHO DE MARZO DE DOS MIL VEINTICINCO. Agréguese al cuaderno principal número 499/2022,..., y atento a las constancias de autos de donde se advierte que se agotó la búsqueda de domicilio ante las dependencias y empresas correspondientes, y como lo solicita, emplácese a MARTHA MARTÍNEZ PENILLA por medio de edictos, conforme a lo dispuesto por el artículo 122 fracción II del Código de Procedimientos Civiles para el Distrito Federal, hoy Ciudad de México, debiéndose publicar los EDICTOS POR TRES VECES DE TRES EN TRES DÍAS EN EL BOLETÍN JUDICIAL Y EN EL PERIÓDICO EL UNIVERSAL debiendo mediar entre cada publicación dos días hábiles. Asimismo, hágase saber a la demandada que quedan a su disposición en este H. Juzgado las copias de traslado de la demanda y anexos exhibidos, debidamente sellados, foliados y cotejados por un término de QUINCE DÍAS contados a partir del día siguiente al de la última publicación del edicto, y que cuenta con un plazo de quince días posteriores al vencimiento del término antes señalado para producir su contestación a la demanda entablada en su contra... - NOTIFÍQUESE.- Lo proveyó y firma el C. JUEZ SEXAGÉSIMO SÉPTIMO DE LO CIVIL DE PROCESO ESCRITO EN LA CIUDAD DE MÉXICO, Licenciado EUSTORGIO MARÍN BARTOLOMÉ, asistido de la C. Secretaria de Acuerdos “A” Licenciada Nely Angélica Toledo Álvarez, quien autoriza y da fe. Doy fe. Ciudad de México, a ocho de julio del año dos mil veintidós. Con el escrito de cuenta... Se tiene por presentado a BANCO SANTANDER MÉXICO, SOCIEDAD ANÓNIMA, INSTITUCIÓN DE BANCA MÚLTIPLE GRUPO FINANCIERO SANTANDER MÉXICO, por conducto de su Apoderado Legal los CC. Mario Guarneros Trujillo Y Adriana Concepción López Escobar... Demandando en la VÍA ESPECIAL HIPOTECARIA en contra de EDUARDO DÁVILA MAGAÑA Y MARTHA MARTÍNEZ PENILLA, las prestaciones que menciona, con fundamento en lo dispuesto por los artículos 468 y 469 del Código de Procedimientos Civiles para el Distrito Federal hoy Ciudad de México se admite a trámite la demanda en la vía y forma propuestas, ... PRESTACIONES: A) La declaración judicial de vencimiento anticipado del Contrato de Apertura de Crédito Simple con Interés y Garantía Hipotecaria, que consta en el Instrumento número 22,796 de fecha 11 de JULIO de 2008, pasado ante la fe del Licenciado JORGE VALDÉS RAMÍREZ, notario público número 24 de Toluca Estado de México. 1.- El pago por la cantidad de $ 280,372.58 (doscientos ochenta mil trescientos setenta y dos pesos 58/100 M.N.), por concepto de Saldo de capital vencido y exigible. 2.- El pago por la cantidad de $ 26,611.50 (veintiséis mil seiscientos once 50/100 M.N.), por concepto de mensualidades diferidas. 3.- El Pago por la cantidad de $19,655.62 (diecinueve mil seiscientos cincuenta y cinco pesos 62/100 M.N.), por concepto de Intereses Ordinarios. 4.- El Pago por la cantidad de $1,375.45 (MIL TRESCIENTOS SETENTA Y CINCO PESOS 45/100 N.M.); por concepto de prima de seguros 5.- El Pago por la cantidad de $972.42/100 M.N.), por concepto de INTERESES MORATORIOS. B) Sacar a remate el bien inmueble otorgado en garantía hipotecaria, para que con el producto del mismo, sean pagadas todas y cada una de las prestaciones que exijo en el presente ocurso. C) El pago de gastos y costas que el presente juicio origine. En la inteligencia que al momento de contestar la demanda deberán señalar domicilio para oír y recibir notificaciones dentro de esta jurisdicción, apercibidos que en caso de no hacerlo las subsecuentes notificaciones, aún las de carácter personal, les surtirán por medio de publicación en el Boletín Judicial atento a lo dispuesto por el artículo 112 del Código de Procedimientos Civiles para el Distrito Federal hoy Ciudad de México... Por último, en cumplimiento a lo ordenado en el Acuerdo 05-19/2020, emitido por el Pleno del Consejo de la Judicatura de la Ciudad de México, en sesión extraordinaria celebrada el nueve de junio de dos mil veinte, en términos del número 17. DILIGENCIAS DE NOTIFICACIÓN, se exhorta a las partes para que en el término de tres días contados a partir de la notificación del presente proveído proporcionen y autoricen que las notificaciones personales puedan realizarse por cualquier medio de comunicación o vía electrónica. Para ello, deberán señalar los números telefónicos, correos electrónicos o cualquier otro medio para la recepción de mensajes de texto (SMS) y aplicaciones de mensajería móvil (WhatsApp, Messenger, Telegram, entre otras), de conformidad con lo dispuesto en los artículos 111, fracciones VI y VII, 113, 121 penúltimo y último párrafos, y 979 del Código de Procedimientos Civiles para la Ciudad de México... NOTIFÍQUESE. Así lo proveyó y firma el C. Juez Sexagésimo Séptimo de lo Civil, Licenciado Eustorgio Marín Bartolomé, quien actúa ante l C. Secretaria de Acuerdos “A”, Licenciada Nely Angélica Toledo Álvarez, quien autoriza y da fe. Doy fe. PUBLÍQUENSE EDICTOS POR TRES VECES DE TRES EN TRES DÍAS EN: EL BOLETÍN JUDICIAL, DEBIENDO MEDIAR ENTRE CADA PUBLICACIÓN DOS DÍAS HÁBILES.
LA C. SECRETARIA DE ACUERDOS “A” DEL JUZGADO SEXAGÉSIMO SÉPTIMO DE LO CIVIL DE LA CIUDAD DE MÉXICO.
LIC. NELY ANGÉLICA TOLEDO ÁLVAREZ
4-9-12 F-15161980 $2,290.35

JUZGADO SEGUNDO DE LO FAMILIAR
EXP. No. 1410/2007
EDICTO No. 8

Dentro de los autos del JUICIO CONTROVERSIA DEL ORDEN FAMILIAR (RESPECTO DEL ADEUDO DE PENSIÓN ALIMENTICIA CORRESPONDIENTE AL PERIODO DE FEBRERO DE DOS MIL VEINTE A FEBRERO DE DOS MIL VEINTIDÓS) promovido por CALVILLO ROMERO MARÍA EUGENIA en contra de GONZALO AGUIRRE HANUS, expediente 1410/2007, radicado en el Juzgado Segundo de lo Familiar de la Ciudad de México, la C. Juez dictó: OTRO AUTO 1410/07 TOMO VI DEL INC. DE AUMENTO Y MODIFICACIÓN Ciudad de México,

SOLO CONSULTA
SOLO CONSULTA
SOLO CONSULTA

a tres de octubre de dos mil veintitrés. A sus autos el escrito de GIOVANNA LARA BERNAL, mandataria judicial de la acreedora alimentaria, a quien se le tiene por presentado desahogando lo ordenado en auto de fecha diecinueve de septiembre de dos mil veintitrés, manifestando que solicita la ejecución del proveído de fecha veintinueve de octubre de dos mil diecinueve, por lo que visto el estado procesal del expediente en que se actúa y que no ha sido posible localizar al ejecutado no obstante las múltiples diligencias que se han realizado para tal efecto, por lo que se dan los supuestos del artículo 535 párrafo segundo del Código de Procedimientos Civiles, en tal virtud procédase a realizar el requerimiento de pago a GONZALO AGUIRRE HANUS en términos del proveído de referencia, por medio de edictos que habrán de publicarse por tres días consecutivos en el Boletín Judicial, y fijando cédula en la puerta de cristal de este Juzgado, concediéndose al ejecutado un término improrrogable de TRES DÍAS para que haga uso del derecho que le concede el artículo 536 del Código de Procedimientos Civiles, y designe los bienes que han de ser embargados, apercibido que de no hacerlo así el derecho pasará a su ejecutante.- Se hace constar que todas las actuaciones judiciales del presente expediente han sido digitalizadas y obran en el expediente digital, integrado fielmente como el físico, gozando ambas versiones de los mismos efectos legales. Notifíquese.- Lo proveyó y firma la C. Juez Segundo de lo Familiar Licenciada MIRIAM OLIMPIA LOZANO RODRÍGUEZ, ante el C. Secretario de Acuerdos por Ministerio de Ley Licenciado FABIÁN MARISCAL RAZO, quien autoriza y da fe.- OTRO AUTO Ciudad de México, a doce de noviembre de dos mil veinticuatro. VISTAS, las constancias de autos del expediente 1410/2007, para pronunciar SENTENCIA INTERLOCUTORIA, en los autos relativos al INCIDENTE DE AUMENTO Y MODIFICACIÓN A LA PENSIÓN ALIMENTICIA, de la CONTROVERSIA DEL ORDEN FAMILIAR promovido por CALVILLO ROMERO MARÍA EUGENIA en contra de GONZALO AGUIRRE HANUS; en este sentido de conformidad con lo dispuesto por el artículo 82 del Código de Procedimientos Civiles para la Ciudad de México, atendiendo para ello a las reglas de la lógica y la experiencia jurídica como lo preceptúa el numeral 402 del Código en cita, una vez que se procedió al estudio de las constancias de autos, las cuales tienen pleno valor probatorio en términos de lo dispuesto por los artículos 327 y 403 del Código de Procedimientos Civiles de la Ciudad de México; y atento al estado procesal que guardan los presentes autos y toda vez que mediante sentencia interlocutoria- firme- de fecha diecisiete de enero de dos mil veintidós, dictada en el presente incidente, se determinó aumentar el pago de la pensión alimenticia definitiva que debe proporcionar el señor HANUS GONZALO AGUIRRE a su descendiente REGINA AGUIRRE CALVILLO, por la cantidad mensual de QUINCE MIL CUATROCIENTOS CINCUENTA PESOS CON DIECINUEVE CENTAVOS; mientras que mediante escrito de fecha diecisiete de octubre de dos mil veinticuatro, la C. REGINA AGUIRRE CALVILLO, por conducto de persona autorizada, formuló su planilla de adeudos actualizada del período comprendido del febrero al mes de octubre de dos mil veinticuatro, incluyendo los aumentos porcentuales que señala el Índice Nacional de Precios al Consumidor, lo que arroja, salvo error aritmético, la cantidad total de $138,083.76 (CIENTO TREINTA Y OCHO MIL OCHENTA Y TRES PESOS 76/100 M.N.), planilla con la que se dio vista al enjuiciado, en auto de fecha veintitrés de octubre de dos mil veinticuatro, sin que hubiera hecho manifestación alguna u oponiéndose a la misma. Consecuentemente al encontrar esta juzgadora ajustada dicha planilla conforme a las constancias que obran en autos, no haber sido objetada ni impugnada por la contraría, por tanto se tiene por cierto el adeudo que se reclama, de ahí que sea procedente con fundamento en lo establecido por los artículos 500, 501 y 506 del Código de Procedimientos Civiles, requerir al señor HANUS GONZALO AGUIRRE, para que dentro del término de CINCO DÍAS en que quede legalmente notificado del presente requerimiento, exhiba ante este juzgado Billete de Deposito expedido por el Banco del Bienestar por la cantidad de $138,083.76 (CIENTO TREINTA Y OCHO MIL OCHENTA Y TRES PESOS 76/100 M.N.), para que sea entregado a su hija REGINA AGUIRRE CALVILLO, por concepto de pago de alimentos definitivos que dejó de cubrir, por el periodo y la cantidad ya señalados, con el apercibimiento qué de no hacerlo, se librará orden de mandamiento de ejecución y se le embargaran bienes de su propiedad suficientes a garantizar el pago antes mencionado, en términos de los dispuesto por los artículos 507 y 534 del mismo ordenamiento antes en consulta. Debiendo notificar al enjuiciado por medio de edictos en los mismos términos que se ordenó en diverso proveído de fecha tres de octubre de dos mil veintitrés, lo anterior para ser congruentes con los otros requerimientos que ya se han efectuado al demandado incidentista. NOTIFÍQUESE. Lo proveyó y firma la C. Juez Segundo de lo Familiar de la Ciudad de México, Licenciada MIRIAM OLIMPIA LOZANO RODRÍGUEZ, ante C. Secretario de Acuerdos "B", por Ministerio de Ley, Licenciado FABIÁN MARISCAL RAZO, quien autoriza y da fe.

EL SECRETARIO DE ACUERDOS POR MINISTERIO DE LEY
LIC. FABIÁN MARISCAL RAZO
DOY FE
2-3-4 F-9806159 $2,437.20

JUZGADO SEGUNDO DE LO FAMILIAR
SECRETARÍA "B"
EXP. No. 1410/2007
EDICTO No. 9

Dentro de los autos del JUICIO CONTROVERSIA DEL ORDEN FAMILIAR (RESPECTO DEL ADEUDO DE PENSIÓN ALIMENTICIA CORRESPONDIENTE AL PERIODO DE FEBRERO DE DOS MIL VEINTE A FEBRERO DE DOS MIL VEINTIDÓS) promovido por CALVILLO ROMERO MARÍA EUGENIA en contra de GONZALO AGUIRRE HANUS, expediente 1410/2007, radicado en el Juzgado Segundo de lo Familiar de la Ciudad de México, la C. Juez dictó: OTRO AUTO 1410/07 TOMO VI DEL INC. DE AUMENTO Y MODIFICACIÓN Ciudad de México, a tres de octubre de dos mil veintitrés. A sus autos el escrito de GIOVANNA LARA BERNAL, mandataria judicial de la acreedora alimentaria, a quien se le tiene por presentado desahogando lo ordenado en auto de fecha diecinueve de septiembre de dos mil veintitrés, manifestando que solicita la ejecución del proveído de fecha veintinueve de octubre de dos mil diecinueve, por lo que visto el estado procesal del expediente en que se actúa y que no ha sido posible localizar al ejecutado no obstante las múltiples diligencias que se han realizado para tal efecto, por lo que se dan los supuestos del artículo 535 párrafo segundo del Código de Procedimientos Civiles, en tal virtud procédase a realizar el requerimiento de pago a GONZALO AGUIRRE HANUS en términos del proveído de referencia, por medio de edictos que habrán de publicarse por tres días consecutivos en el Boletín Judicial, y fijando cédula en la puerta de cristal de este Juzgado, concediéndose al ejecutado un término improrrogable de TRES DÍAS para que haga uso del derecho que le concede el artículo 536 del Código de Procedimientos Civiles, y designe los bienes que han de ser embargados, apercibido que de no hacerlo así el derecho pasará a su ejecutante.- Se hace constar que todas las actuaciones judiciales del presente expediente han sido digitalizadas y obran en el expediente digital, integrado fielmente como el físico, gozando ambas versiones de los mismos efectos legales. Notifíquese.- Lo proveyó y firma la C. Juez Segundo de lo Familiar Licenciada MIRIAM OLIMPIA LOZANO RODRÍGUEZ, ante el C. Secretario de Acuerdos por Ministerio de Ley Licenciado FABIÁN MARISCAL RAZO, quien autoriza y da fe.- OTRO AUTO Ciudad de México, a doce de noviembre de dos mil veinticuatro. VISTAS, las constancias de autos del expediente 1410/2007, para pronunciar SENTENCIA INTERLOCUTORIA, en los autos relativos al INCIDENTE DE AUMENTO Y MODIFICACIÓN A LA PENSIÓN ALIMENTICIA, de la CONTROVERSIA DEL ORDEN FAMILIAR promovido por CALVILLO ROMERO MARÍA EUGENIA en contra de GONZALO AGUIRRE HANUS; en este sentido de conformidad con lo dispuesto por el artículo 82 del Código de Procedimientos Civiles para la Ciudad de México, atendiendo para ello a las reglas de la lógica y la experiencia jurídica como

SOLO CONSULTA
SOLO CONSULTA
SOLO CONSULTA

lo preceptúa el numeral 402 del Código en cita, una vez que se procedió al estudio de las constancias de autos, las cuales tienen pleno valor probatorio en términos de lo dispuesto por los artículos 327 y 403 del Código de Procedimientos Civiles de la Ciudad de México; y atento al estado procesal que guardan los presentes autos y toda vez que mediante sentencia interlocutoria- firme- de fecha diecisiete de enero de dos mil veintidós, dictada en el presente incidente, se determinó aumentar el pago de la pensión alimenticia definitiva que debe proporcionar el señor HANUS GONZALO AGUIRRE a su descendiente REGINA AGUIRRE CALVILLO, por la cantidad mensual de QUINCE MIL CUATROCIENTOS CINCUENTA PESOS CON DIECINUEVE CENTAVOS; mientras que mediante escrito de fecha diecisiete de octubre de dos mil veinticuatro, la C. REGINA AGUIRRE CALVILLO, por conducto de persona autorizada, formuló su planilla de adeudos actualizada del período comprendido del febrero al mes de octubre de dos mil veinticuatro, incluyendo los aumentos porcentuales que señala el Índice Nacional de Precios al Consumidor, lo que arroja, salvo error aritmético, la cantidad total de $138,083.76 (CIENTO TREINTA Y OCHO MIL OCHENTA Y TRES PESOS 76/100 M.N.), planilla con la que se dio vista al enjuiciado, en auto de fecha veintitrés de octubre de dos mil veinticuatro, sin que hubiera hecho manifestación alguna u oponiéndose a la misma. Consecuentemente al encontrar esta juzgadora ajustada dicha planilla conforme a las constancias que obran en autos, no haber sido objetada ni impugnada por la contraría, por tanto se tiene por cierto el adeudo que se reclama, de ahí que sea procedente con fundamento en lo establecido por los artículos 500, 501 y 506 del Código de Procedimientos Civiles, requerir al señor HANUS GONZALO AGUIRRE, para que dentro del término de CINCO DÍAS en que quede legalmente notificado del presente requerimiento, exhiba ante este juzgado Billete de Deposito expedido por el Banco del Bienestar por la cantidad de $138,083.76 (CIENTO TREINTA Y OCHO MIL OCHENTA Y TRES PESOS 76/100 M.N.), para que sea entregado a su hija REGINA AGUIRRE CALVILLO, por concepto de pago de alimentos definitivos que dejó de cubrir, por el periodo y la cantidad ya señalados, con el apercibimiento qué de no hacerlo, se librará orden de mandamiento de ejecución y se le embargaran bienes de su propiedad suficientes a garantizar el pago antes mencionado, en términos de los dispuesto por los artículos 507 y 534 del mismo ordenamiento antes en consulta. Debiendo notificar al enjuiciado por medio de edictos en los mismos términos que se ordenó en diverso proveído de fecha tres de octubre de dos mil veintitrés, lo anterior para ser congruentes con los otros requerimientos que ya se han efectuado al demandado incidentista. NOTIFÍQUESE. Lo proveyó y firma la C. Juez Segundo de lo Familiar de la Ciudad de México, Licenciada MIRIAM OLIMPIA LOZANO RODRÍGUEZ, ante C. Secretario de Acuerdos "B", por Ministerio de Ley, Licenciado FABIÁN MARISCAL RAZO, quien autoriza y da fe.
EL SECRETARIO DE ACUERDOS POR MINISTERIO DE LEY
LIC. FABIÁN MARISCAL RAZO
DOY FE
2-3-4 F-2531645 $2,431.86

JUZGADO CUARTO DE LO FAMILIAR
SECRETARÍA "B"
EXP. No. 1162/2001
EDICTO No. 12

En cumplimiento a lo ordenado en proveído de fecha siete de mayo de dos mil veinticinco, del JUICIO CONTROVERSIA DEL ORDEN FAMILIAR, ALIMENTOS POR COMPARECENCIA promovido por LÓPEZ HERNÁNDEZ ELIZABETH en contra de CRUZ HERNÁNDEZ HÉCTOR, el C. Juez Cuarto de lo Familiar de la Ciudad de México, haciéndole saber a DAYANA ELIZABETH y DIANA JOCELYN ambas de apellidos CRUZ LÓPEZ que deberán presentarse al local de este juzgado dentro del término de QUINCE DÍAS a efecto de que en el término de cinco días, hagan suya la demanda interpuesta por su progenitora durante su minoría de edad y acrediten con documento fehaciente que continúan necesitando alimentos de su progenitor o bien manifieste lo que a su derecho corresponda.
Ciudad de México, 20 de mayo de 2025
EL SECRETARIO DE ACUERDOS
LIC. JOSÉ MIGUEL CÁRDENAS RIVERO
4-9-12 F-1360090 $324.00

JUZGADO QUINTO DE LO FAMILIAR
SECRETARÍA "A"
EXP. No. 2551/2024
EDICTO No. 19

En el auto de fecha cinco de mayo del año dos mil veinticinco, dictado en los autos del INCIDENTE DE CANCELACIÓN DE PENSIÓN ALIMENTICIA DERIVADO DE LA CONTROVERSIA DEL ORDEN FAMILIAR promovida por JIMÉNEZ BARRIOS MARÍA DEL SOCORRO en contra de GONZÁLEZ RUÍZ FERNANDO, se ordenó hacer saber a YOAV GONZÁLEZ JIMÉNEZ, la tramitación del presente incidente interpuesto por FERNANDO GONZÁLEZ RUÍZ, para que dentro del término de VEINTE DÍAS a partir de la última publicación, comparezca a recibir las copias de traslado y manifieste lo que a su interés convenga con relación a la tramitación del presente incidente, debiendo señalar domicilio para oír y recibir notificaciones dentro de la jurisdicción de este Tribunal, apercibida que de no hacerlo, las subsecuentes notificaciones ordenadas en el presente incidente que nos ocupa, aún las de carácter personal le surtirán por boletín judicial, con las excepciones de ley, con fundamento en lo dispuesto por el artículo 113 del código adjetivo de la materia.
Ciudad de México, 12 de mayo del 2025
EL SECRETARIO DE ACUERDOS "A" DEL JUZGADO QUINTO DE LO FAMILIAR DE LA CIUDAD DE MÉXICO
LIC. PABLO ISIDRO SÁNCHEZ JASSO
30-4-9 F-5907505 $408.00

JUZGADO SÉPTIMO DE LO FAMILIAR
SECRETARÍA "B"
EXP. No. 2352/2024
EDICTO No. 10

ISABEL DE JESÚS ALARCÓN LERIN
En el juicio SUCESORIO INTESTAMENTARIO a bienes de ALARCÓN ABAD ALFONSO, la C. Juez Séptimo de lo Familiar dictó el siguiente auto que a la letra dice: Ciudad de México, a veintiséis de marzo de dos mil veinticinco. Agréguese a sus autos el escrito de cuenta, se tiene por presentada a la mandataria judicial del denunciante haciendo las manifestaciones que indica como lo solicita practíquese la notificación a la C. ISABEL DE JESÚS ALARCÓN LERIN, sobre la tramitación del presente juicio para que comparezcan a deducir los posibles derechos hereditarios que le pudieran corresponder, por medio de edictos mismos que se publicarán por tres veces de tres en tres días en el Boletín Judicial y en el Periódico "DIARIO DE MÉXICO" haciendo saber que deberá comparecer ante la Secretaria de Acuerdos "B" de este juzgado dentro del término de TREINTA DÍAS a darse por recibida de las copias de traslado de la denuncia a efecto de que manifieste lo que a su derecho convenga dentro del término de tres días. Expídanse a costa de la promovente las copias certificadas que refiere previa toma de razón y pago de derechos que obre en autos. NOTIFÍQUESE. Lo proveyó y firma la C. Juez. Doy fe.
Ciudad de México, 28 de marzo del 2025.
EL SECRETARIO DE ACUERDOS.
LIC. SANDRO EDUARDO SORIA BERNAL
4-9-12 F-1530862 $501.45

JUZGADO VIGÉSIMO TERCERO DE LO FAMILIAR
EXP. No. 1540/2024
EDICTO No. 5

En el Juzgado Vigésimo Tercero de lo Familiar del Tribunal Superior de Justicia de la Ciudad de México, se encuentra radicado el juicio INTESTAMENTARIO a bienes de JOSÉ LARA VERA, expediente 1540/2024, quien falleció el veinte de septiembre del año dos mil veintiuno, en la Ciudad de México, denunciado por MARTHA BEATRIZ, LAURA JULIETA

SOLO CONSULTA
SOLO CONSULTA
SOLO CONSULTA

y MANUEL todos de apellidos LARA VERA, en su carácter de hermanos, en el cual mediante auto de fecha trece de marzo del año dos mil veinticinco, se ordenó hacer del conocimiento a las personas que se crean con igual o mejor derecho a heredar en el presente juicio sucesorio, que cuentan con el término de CUARENTA DÍAS para que se apersonen a deducir los posibles derechos hereditarios, apercibidos que de no hacerlo así se continuará con el procedimiento.
Ciudad de México, 21 de marzo de 2025.
EL SECRETARIO CONCILIADOR DEL JUZGADO VIGÉSIMO TERCERO DE LO FAMILIAR DEL TRIBUNAL SUPERIOR DE JUSTICIA DE LA CIUDAD DE MÉXICO
LIC. SABINO HERNÁNDEZ RODRÍGUEZ
20-4 F-3331763 $272.00

SOLO CONSULTA

JUZGADO QUINTO DE LO CIVIL DE PROCESO ORAL
EXP. No. 184/2023
EDICTO No. 9

EMMA VIRIDIANA VILLANUEVA FLORES
En los autos del juicio ORAL CIVIL promovido por GÓMEZ MENDIETA JOSÉ HORACIO en contra de EMMA VIRIDIANA VILLANUEVA FLORES expediente número 184/2023, el Ciudadano Juez Quinto de lo Civil de Proceso Oral de la Ciudad de México ordenó requerir a la parte demandada EMMA VIRIDIANA VILLANUEVA FLORES, toda vez que de las presentes actuaciones no se advierte que la demandada haya dado cumplimiento voluntario a la condena que le fue impuesta en la sentencia definitiva, con fundamento en lo dispuesto en los artículos 501, 505 y 507 del Código de Procedimientos Civiles, se dicta auto de ejecución con efectos de mandamiento en forma, por lo que se requiere a la demandada EMMA VIRIDIANA VILLANUEVA FLORES, a efecto de que comparezca al local de este Juzgado ante el Secretario Actuario de la adscripción y haga pago al actor, o a quien sus derechos legalmente represente, de la cantidad de $140,000.00 (CIENTO CUARENTA MIL PESOS 00/100 M.N.), por concepto de suerte principal, con el apercibimiento que de no hacerlo, deberá señalar bienes de su propiedad que basten para garantizar el pago de este importe, y no efectuando el señalamiento, el derecho pasará a la parte actora, procediéndose a trabar el embargo respectivo, para lo cual se señalan las DIEZ HORAS DEL VEINTISÉIS DE JUNIO DEL DOS MIL VEINTICINCO.
LA SECRETARIA DE ACUERDOS
LIC. PATRICIA MEMBRILLO RIVERA
4-5-6 F-1284273 $514.80

SOLO CONSULTA

JUZGADO DÉCIMO QUINTO DE LO CIVIL DE PROCESO ORAL Y DE TUTELA DE DERECHOS HUMANOS
EXP. No. 288/2024
EDICTO No. 9

En cumplimiento a lo ordenado por sentencia definitiva de fecha veintiuno de enero de dos mil veinticinco, dentro del juicio ORAL CIVIL seguido por MORENO MARTÍNEZ JORGE ANTONIO en contra de SOSA MÁRQUEZ DAVID, expediente número 288/2024, instruido ante el C. Juez Décimo Quinto en materia Civil de Proceso Oral y de Tutela de Derechos Humanos de la Ciudad de México, se le notifica mediante este edicto que se dictaron los siguientes resolutivos PRIMERO.- Ha procedido la Vía Oral Civil intentada, en la que MORENO MARTÍNEZ JORGE ANTONIO acreditó su acción, y SOSA MÁRQUEZ DAVID se constituyó en rebeldía, en consecuencia; SEGUNDO.- Se condena a SOSA MÁRQUEZ DAVID, al Otorgamiento y Firma de la escritura pública que formalice el CONTRATO DE COMPRAVENTA, de fecha siete de agosto de dos mil dieciocho, a favor del actor MORENO MARTÍNEZ JORGE ANTONIO, respecto del terreno ubicado en la calle Cerrada Herencia sin número, Colonia Xicalhuacan, Delegación Xochimilco, Ciudad de México, con la superficie, medidas y colindancias precisadas en el presente fallo. Ante el Notario Público que en su momento designe la parte actora, conforme a los requisitos y trámites necesarios para tal efecto, dentro del término de CINCO DÍAS siguientes a que sea legalmente requerida para ello, apercibida que en caso de no hacerlo el Suscrito firmará en su rebeldía, atento a lo dispuesto en la fracción III del dispositivo 517 de la ley adjetiva local. TERCERO.- No se hace condena en costas en esta instancia. CUARTO.- Se tiene por notificadas a la parte actora del contenido de la presente resolución, conforme a lo dispuesto por el artículo 990 del Código de Procedimientos Civiles; en cuanto a la parte demandada, se ordena notificarle los puntos resolutivos de la presente sentencia mediante la publicación de los edictos correspondientes. ASÍ, definitivamente juzgando lo resolvió y firma el Ciudadano Juez Décimo Quinto en Materia Civil de Proceso Oral y de Tutela de Derechos Humanos de la Ciudad de México, Licenciado Helio Victoria Guzmán, quien actúa con el Secretario de Acuerdos "B" Licenciado Cedillo Salinas, quien autoriza y da fe.
Ciudad de México, 6 de febrero de 2025
EL SECRETARIO DE ACUERDOS "B"
LIC. JORGE SALINAS CEDILLO
4-9 F-2951135 $590.62

SOLO CONSULTA

JUZGADO DÉCIMO SEXTO DE LO CIVIL DE PROCESO ORAL Y DE TUTELA DE DERECHOS HUMANOS
SECRETARÍA "C"
EXP. No. 419/2021
EDICTO No. 7

En los autos del juicio ORAL MERCANTIL promovido por UNIFIN FINANCIERA, S.A.B. DE C.V. en contra de PAOLA MATA MORALES Y JOSÉ AARÓN SOTO ESCÁRZAGA, en el expediente número 419/2021, de la Secretaría "C", el C Juez Décimo Sexto Civil de Proceso Oral y Tutela de Derechos Humanos de la Ciudad de México, Licenciado SALVADOR MARTÍNEZ MORALES, ante su C. Secretaria de Acuerdos Licenciada MABEL RÍOS RICOY quien autoriza y da fe, dictó los autos que a la letra dicen: AUTO.- Ciudad de México, a trece de mayo de dos mil veinticinco. Agréguese a los autos del expediente 419/2021, el escrito del apoderado legal de la parte actora, como lo solicita, de los informes que rindieron las diversas Instituciones que obran en autos de los que consta que es ilocalizable el demandado, con fundamento en el artículo 1070 último párrafo del Código de Comercio, se ordena emplazar por edictos al demandado JOSÉ AARÓN SOTO ESCARZAGA los cuales deberán publicarse TRES VECES CONSECUTIVAS, en el "BOLETÍN JUDICIAL" en el Periódico "EL FINANCIERO" y "EL DIARIO IMAGEN", haciéndole saber mediante ese medio, que cuenta con un término de CUARENTA DÍAS, contados a partir del día siguiente de la última publicación, para que comparezca a este juzgado a recoger las copias de traslado respectivas en la secretaria de acuerdos, y con un término de NUEVE DÍAS para que produzca su contestación a la demanda, en el entendido que dicho plazo comenzará a computarse una vez que recoja las copias de traslado respectivas, o en su caso, transcurra el término que se le concede para tal efecto, con el apercibimiento que en caso de no hacerlo se tendrá por contestada la demanda en sentido negativo, de conformidad con lo dispuesto en el artículo 332 del Código Federal de Procedimientos Civiles de aplicación supletoria al Código de Comercio... NOTIFÍQUESE... OTRO AUTO.- Ciudad de México, a veinticuatro de noviembre de dos mil veintiuno... Hágase del conocimiento de las partes la certificación que antecede para los efectos legales a que hay lugar. Con el escrito de cuenta y anexos que remite la Oficialía de Partes Común Civil, Cuantía Menor, Oralidad, Familiar del Tribunal Superior de Justicia de la Ciudad de México, y toda vez que por razón de turno le correspondió conocer del presente asunto a este Juzgado, lo que se desprende del sello que obra en la foja uno del escrito de demanda y de la lista de asuntos nuevos que remite dicha dependencia, en consecuencia, fórmese el expediente número 419/2021 y regístrese como corresponde en el Libro de Gobierno, con fundamento en lo dispuesto por el artículo 81 fracción VIII de la Ley Orgánica del Tribunal Superior de Justicia de la Ciudad de México, proceda la Secretaria de Acuerdos a guardar en el seguro del juzgado los documentos exhibidos. Se tienen por presentados a DANIEL GARCÍA BARRAGÁN LÓPEZ, apoderado de UNIFIN FINANCIERA, S.A.B., DE C.V., antes UNIFIN FINANCIERA, SOCIEDAD ANÓNIMA BURSÁTIL DE CAPITAL VARIABLE,

SOCIEDAD FINANCIERA DE OBJETO MÚLTIPLE, ENTIDAD NO REGULADA, carácter que acredita y se le reconoce en términos del instrumento notarial número 93,489 de fecha seis de septiembre del dos mil diecinueve, que se agrega a los autos. Se le tiene demandando en la VÍA ORAL MERCANTIL de PAOLA MATA MORALES Y JOSÉ AARÓN SOTO ESCARZAGA, las prestaciones que indica en su escrito de demanda. Con fundamento en lo dispuesto por los artículos 1390 bis 1, bis 2, bis 11, bis 13, bis 14 y demás relativos del Código de Comercio, se admite a trámite la demanda en la vía y forma propuesta, y proceda a emplazarlos para que dentro del término de NUEVE DÍAS MAS TRES DÍAS A RAZÓN DE LA DISTANCIA, formulen ante este Juzgado su contestación a la demanda incoada en su contra, apercibidos que de no hacerlo dentro en el término concedido, se procederá en términos de lo dispuesto por el artículo 332 del Código Federal de Procedimientos Civiles, aplicado supletoriamente al Código de Comercio; de igual manera se les previene para que señalen domicilio para oír y recibir notificaciones dentro de la jurisdicción de este Tribunal, apercibidos que en caso de no hacerlo, las subsecuentes notificaciones aún las de carácter personal le surtirán efectos por Boletín Judicial... NOTIFÍQUESE...El domicilio de este H. Juzgado se encuentra en Avenida Patriotismo, Número 230, Colonia San Pedro De Los Pinos, Alcaldía Benito Juárez, Piso 9, en la Ciudad de México, Código Postal 03800.
Ciudad de México, 15 de mayo de 2025
LA SECRETARIA DE ACUERDOS "C"
LIC. MABEL RÍOS RICOY
2-3-4 F-15156341 $1,924.56

JUZGADO DÉCIMO SEXTO DE LO CIVIL DE PROCESO ORAL Y DE TUTELA DE DERECHOS HUMANOS
EXP. No. 275/2021
EDICTO No. 8

En los autos del juicio ORAL MERCANTIL, promovido por UNIFIN CREDIT, SOCIEDAD ANÓNIMA DE CAPITAL VARIABLE, SOCIEDAD FINANCIERA DE OBJETO MÚLTIPLE ENTIDAD NO REGULADA., en contra de AKHESA, S.A. DE C.V. y SIMONE STUART MACHUCA KENT también conocido como SIMONE STUART MACHUCA., expediente 275/2021; el C. Juez Décimo Sexto Civil de Proceso Oral y de Tutela de Derechos Humanos de la Ciudad De México, dictó diverso(s) auto(s) que en lo conducente dice(n): (...) Ciudad de México, a veintisiete de marzo de dos mil veinticinco. con la corrección que indica, elabórense de nueva cuenta los oficios que indica, y dado que los mismos ameritan ser diligenciados por la actora, mediante el acuerdo correspondiente, pónganse a su disposición. (...) Ciudad de México, a dieciocho de marzo de dos mil veinticinco. (...) se procede a aclarar el proveído publicado en el boletín judicial el 43 el siete de marzo del año en curso, en su parte que dice: "Ciudad de México, a seis de marzo del dos mil veinticuatro." Debiendo decir: "Ciudad de México, a seis de marzo del dos mil veinticinco." Debiendo formar parte el presente proveído del que se aclara, quedando intocado el resto del mismo; en tal virtud, elabórense de nueva cuenta los edictos ordenados, debiéndose insertar el presente proveído (...) (...) Ciudad de México, a seis de marzo del dos mil veinticuatro. (...) toda vez que de los informes que rindieron las diversas Instituciones que obran en autos de los que consta que no fueron localizables los demandados AKHESA, S.A. DE C.V. Y SIMONE STUART MACHUCA KENT también conocido como SIMONE STUART MACHUCA, con fundamento en el artículo 1070 último párrafo del Código de Comercio, se ordena emplazarlos por EDICTOS; los cuales deberán publicarse TRES VECES CONSECUTIVAS, en el BOLETÍN JUDICIAL, así como en los Periódicos "DIARIO IMAGEN" y "EL DIARIO DE MÉXICO", haciéndole saber mediante ese medio, que cuenta con un término de TREINTA DÍAS, contados a partir del día siguiente de la última publicación, para que comparezcan a este juzgado a recoger las copias de traslado respectivas en la secretaria de acuerdos respectiva y con un término de nueve días, para que produzcan su contestación a la demanda, en el entendido que dicho plazo comenzará a computarse una vez que recoja las copias de traslado respectivas, o en su caso, transcurra el término que se le concede para tal efecto, con el apercibimiento que en caso de no hacerlo se tendrá por contestada la demanda en sentido negativo, de conformidad con lo dispuesto en el artículo 332 del Código Federal de Procedimientos Civiles de aplicación supletoria al Código de Comercio. (...) ... Ciudad de México a veinticinco de agosto del año dos mil veintiuno. (...) Se tiene por presentado a DAVID ANTONIO PINACHO LÓPEZ, apoderado legal de UNIFIN CREDIT, SOCIEDAD ANÓNIMA DE CAPITAL VARIABLE, SOCIEDAD FINANCIERA DE OBJETO MÚLTIPLE ENTIDAD NO REGULADA, personalidad que acredita y se le reconoce en términos de la copia certificada de testimonio notarial número quinientos dieciocho de trece de abril de dos mil dieciocho, ante la fe del licenciado PEDRO BERNARDO BARRERA CRISTIAN, notario público número ochenta y dos de esta Ciudad. (...) Se le tiene demandando en la VÍA ORAL MERCANTIL de AKHESA, SOCIEDAD ANÓNIMA DE CAPITAL VARIABLE por conducto de su representante legal y SIMONE STUART MACHUCA KENT también conocido como SIMONE STUART MACHUCA, las prestaciones que indica en su escrito de demanda. Con fundamento en lo dispuesto por los artículos 1390 bis 1, bis 2, bis 11, bis 13, bis 14 y demás relativos del Código de Comercio, se admite a trámite la demanda en la vía y forma propuesta, en consecuencia emplácese a la parte demandada para que dentro del término de NUEVE DÍAS más DOS DÍAS ADICIONALES, en razón de la distancia de su domicilio formulen ante este Juzgado su contestación a la demanda incoada en su contra, apercibidas que de no hacerlo dentro en el término concedido, se procederá en términos de lo dispuesto por el artículo 332 del Código Federal de Procedimientos Civiles, aplicado supletoriamente al Código de Comercio; de igual manera se les previene para que señalen domicilio para oír y recibir notificaciones dentro de la jurisdicción de este Tribunal, apercibidas que en caso de no hacerlo, las subsecuentes notificaciones aún las de carácter personal le surtirá efectos por Boletín Judicial. En consecuencia de lo anterior y toda vez que los demandados tienen su domicilio fuera de la jurisdicción de este Tribunal, con los insertos necesarios líbrese atento exhorto a los C.C. JUECES COMPETENTS EN GUADALAJARA y ZAPOPAN, ESTADO DE JALISCO; para que en auxilio de las labores de este Juzgado se sirvan emplazar a los codemandados; quedando facultados los Jueces exhortados para diligenciar el presente proveído, así como para acordar promociones, girar oficios, expedir copias certificadas, habiliten días y horas inhábiles y, en general, para todo aquello que sea necesario para el debido cumplimiento del presente proveído, así mismo y para el caso de que los exhortos que se remiten no sean devueltos por persona autorizada los hagan llegar directamente a este juzgado, sito en Avenida Patriotismo 230 piso 9, San Pedro de los Pinos, Alcaldía Benito Juárez, C.P. 03800 en la Ciudad de México y no por conducto de Presidencia de este H. Tribunal. (...) Por ofrecidas las pruebas a que hace referencia en el capítulo correspondiente, cuyo acuerdo se reserva para el momento procesal oportuno. ... NOTIFÍQUESE. - Lo proveyó y firma el C. Juez Décimo Sexto de Proceso Oral en Materia Civil y Tutela de Derechos Humanos de la Ciudad de México. Licenciado SALVADOR MARTÍNEZ MORALES, ante la Secretaria de Acuerdos Licenciada MABEL RÍOS RICOY, con quien actúa, autoriza y da fe. Doy fe.
LA SECRETARIA DE ACUERDOS
LIC. MABEL RÍOS RICOY
4-5-6 F-15162003 $2,474.58

JUZGADO DÉCIMO SEXTO CIVIL DE PROCESO ORAL Y DE TUTELA DE DERECHOS HUMANOS
SECRETARÍA "C"
EXP. No. 966/2024
EDICTO No. 306-G

En los autos del juicio de amparo directo promovido por ML COMER SERV, S.A. DE C.V. relativo al juicio ORAL MERCANTIL, iniciado por ML COMER SERV, S.A. DE C.V. en contra de MEDICSPACE LOMAS, S.A.P.I. DE C.V. o MEDICSPACE LOMAS, S.A. Y CESAR ALAN MORENO VILLEGAS, en el expediente número 966/2024, de la Secretaria "C", el

SOLO CONSULTA

C. Juez Décimo Sexto Civil de Proceso Oral y Tutela de Derechos Humanos de la Ciudad de México, Licenciado SALVADOR MARTINEZ MORALES, ante su C. Secretaria de Acuerdos Licenciada MABEL RIOS RICOY, quien autoriza y da fe, dicto los autos que a la letra dicen: AUTO.- CUADERNO DE AMPARO. EXPEDIENTE. 966/2024 LA SECRETARIA DE ACUERDOS HACE CONSTAR Y CERTIFICA: que todas las actuaciones judiciales del presente expediente, incluyendo las firmas autógrafas, han sido digitalizadas y cotejadas; por lo que obran fielmente en su expediente digital, gozando ambas versiones de los mismos efectos legales. Conste. EL SECRETARIO CERTIFICA: Que con fecha veintisiete de mayo del año en curso da cuenta al juez con un aviso, cédula de notificación y razón actuarial, presentada en este juzgado el veintiséis del citado mes y año. Conste. EL SECRETARIO CERTIFICA que el término concedido a la tercera interesada CESAR ALAN MORENO VILLEGAS, transcurre del VEINTISÉIS AL VEINTISIETE DE MAYO DEL DOS MIL VEINTICINCO. Conste. Ciudad de México, a veintisiete de mayo de dos mil veinticinco. Hágase del conocimiento de las partes el cómputo que antecede para los efectos legales conducentes. Agréguese al cuaderno de amparo relativo al expediente número 966/2024 la cédula de notificación, aviso y razón asentada por el C. Actuario Adscrito a este Juzgado, de fecha veintitrés de mayo del año en curso, de donde se advierten las razones por las que no pudo practicar la diligencia ordenada en proveído veintidós de mayo del año en curso, por lo que, procedió a dejar el AVISO correspondiente a la tercera interesada CESAR ALAN MORENO VILLEGAS, para que dentro de los DOS DÍAS HÁBILES SIGUIENTES a la entrega del mismo, acuda a este juzgado por sí o por conducto de la persona autorizada para ello, a notificarse de la demanda de garantías interpuesta por ML COMER SERV, S.A. DE C.V.; apercibido que de no hacerlo, dicha notificación le surtirá por lista en términos de lo dispuesto por el artículo 27 fracción I, inciso b) de la Ley de Amparo. NOTIFÍQUESE.-..." OTRO AUTO. - CUADERNO DE AMPARO DIRECTO PROMOVIDO POR LA PARTE ACTORA ML COMER SERV, S.A. DE C.V. EXP. 966/2024 LA SECRETARIA DE ACUERDOS HACE CONSTAR Y CERTIFICA: que todas las actuaciones judiciales del presente expediente, incluyendo las firmas autógrafas, han sido digitalizadas y cotejadas; por lo que obran fielmente en su expediente digital, gozando ambas versiones de los mismos efectos legales. Conste. LA SECRETARIA CERTIFICA que, con fecha veintiuno de mayo de dos mil veinticinco, se da cuenta al C. Juez de la promoción número 38 presentada en este juzgado el veinte del mismo mes y año. Conste. – Ciudad de México, a veintidós de mayo de dos mil veinticinco. Con el escrito de cuenta, y demanda de garantías, se tiene por presentado a la parte actora ML COMER SERV, S.A. DE C.V., por conducto de su apoderado legal, se ordena formar el cuaderno de amparo respectivo. Se tiene al promovente interponiendo demanda de AMPARO DIRECTO en contra de la sentencia definitiva de fecha veintitrés de abril de dos mil veinticinco y auto aclaratorio de la misma fecha, dictada en el expediente 966/2024, juicio ORAL MERCANTIL, iniciado por ML COMER SERV, S.A. DE C.V. en contra de MEDICSPACE LOMAS, S.A.P.I. DE C.V. o MEDICSPACE LOMAS, S.A. Y CESAR ALAN MORENO VILLEGAS, por lo que con fundamento en los artículos 176, 177, 178 y demás relativos de la Ley de Amparo se provee lo siguiente: Hágase la certificación que ordena el artículo 178 fracción I, de la Ley de Amparo. Remítase al TRIBUNAL COLEGIADO EN MATERIA CIVIL DEL PRIMER CIRCUITO EN TURNO la demanda de garantías y copias simples, debiéndose acompañar la certificación a que se hace referencia en líneas anteriores; ríndase el INFORME JUSTIFICADO correspondiente haciendo del conocimiento de la autoridad federal que es cierto el acto reclamado en cuanto a que se dictó SENTENCIA DEFINITIVA el veintitrés de abril de dos mil veinticinco y auto aclaratorio de la misma fecha , del que se sostiene su legalidad y constitucionalidad. Con un juego de copias de traslado, córrase traslado a la tercera interesada MEDICSPACE LOMAS, S.A.P.I. DE C.V. por conducto de su representante legal, así como al c. CESAR ALAN MORENO VILLEGAS en el último domicilio procesal que señalaron en el escrito de inicial de demanda, y en caso de no poder realizar la notificación en dicho domicilio realícese en cualquier domicilio que se desprenda de autos; para efecto a que acuda ante la autoridad federal a deducir sus derechos; facultándose al C. Actuario para que la diligencia ordenada se practique en días y horas inhábiles con fundamento en el artículo 282 del Código Federal de Procedimientos Civiles de aplicación supletoria a la legislación de Amparo. Asimismo, en caso de imposibilidad de practicar la diligencia con antelación ordenada, proceda el C. Actuario a dejar citatorio a la tercera interesada, para que dentro de los DOS DÍAS HÁBILES SIGUIENTES a la entrega del mismo, acuda a este Juzgado por sí o por conducto de persona legalmente autorizada a notificarse de la presente demanda de; apercibida que de no hacerlo, dicha notificación le surtirá por lista en términos de lo dispuesto por el artículo 27 fracción I, inciso b) de la Ley de Amparo. Con el informe justificado que se rinda, remítase los autos principales del expediente al rubro citado, los documentos exhibidos por las partes, discos electrónicos, original del escrito por el cual fue presentada la demanda de garantías (dejando copia certificada del mismo en el presente cuaderno, para constancia) y la mencionada certificación. En su momento, hágase del conocimiento que se encuentra en trámite diversa demanda de amparo promovida por el codemandado CESAR ALAN MORENO VILLEGAS. EXPRESIÓN DE ALEGATOS O AMPARO ADHESIVO (artículo 181 Ley de Amparo) Finalmente, quedan emplazadas las partes para comparecer ante la autoridad de amparo que sea designada, a expresar alegatos o, en su caso, promover amparo adhesivo dentro del término de QUINCE DÍAS. NOTIFÍQUESE. ..." El domicilio de este H. Juzgado se encuentra en Avenida Patriotismo, Numero 230, Colonia San Pedro De Los Pinos, Alcaldía Benito Juárez, Piso 9, en la Ciudad de México, Código Postal 03800.

Ciudad de México, 03 de junio de 2025
LA SECRETARIA DE ACUERDOS "C"
LIC. MABEL RÍOS RICOY
4 GRATUITO DGRT

JUZGADO DÉCIMO SEXTO CIVIL DE PROCESO ORAL Y DE TUTELA DE DERECHOS HUMANOS
SECRETARÍA "C"
EXP. No. 966/2024
EDICTO No. 307-G

En los autos del juicio de amparo directo promovido por ML COMER SERV, S.A. DE C.V. relativo al juicio ORAL MERCANTIL, iniciado por ML COMER SERV, S.A. DE C.V. en contra de MEDICSPACE LOMAS, S.A.P.I. DE C.V. o MEDICSPACE LOMAS, S.A. Y CESAR ALAN MORENO VILLEGAS, en el expediente número 966/2024, de la Secretaria "C", el C. Juez Décimo Sexto Civil de Proceso Oral y Tutela de Derechos Humanos de la Ciudad de México, Licenciado SALVADOR MARTINEZ MORALES, ante su C. Secretaria de Acuerdos Licenciada MABEL RIOS RICOY, quien autoriza y da fe, dicto los autos que a la letra dicen: AUTO.- CUADERNO DE AMPARO. EXPEDIENTE. 966/2024 LA SECRETARIA DE ACUERDOS HACE CONSTAR Y CERTIFICA: que todas las actuaciones judiciales del presente expediente, incluyendo las firmas autógrafas, han sido digitalizadas y cotejadas; por lo que obran fielmente en su expediente digital, gozando ambas versiones de los mismos efectos legales. Conste. EL SECRETARIO CERTIFICA: Que con fecha veintisiete de mayo del año en curso da cuenta al juez con un aviso, cédula de notificación y razón actuarial, presentada en este juzgado el veintiséis del citado mes y año. Conste. EL SECRETARIO CERTIFICA que el término concedido a la tercera interesada MEDICSPACE LOMAS, S.A.P.I. DE C.V., transcurre del VEINTISÉIS AL VEINTISIETE DE MAYO DEL DOS MIL VEINTICINCO. Conste. Ciudad de México, a veintisiete de mayo de dos mil veinticinco. Hágase del conocimiento de las partes el cómputo que antecede para los efectos legales conducentes. Agréguese al cuaderno de amparo relativo al expediente número 966/2024 la cédula de notificación, aviso y razón asentada por el C. Actuario Adscrito a este Juzgado, de fecha veintitrés de mayo del año en curso, de donde se advierten las razones por las que no pudo practicar

SOLO CONSULTA
SOLO CONSULTA
SOLO CONSULTA

la diligencia ordenada en proveído veintidós de mayo del año en curso, por lo que, procedió a dejar el AVISO correspondiente a la tercera interesada MEDICSPACE LOMAS, S.A.P.I. DE C.V., para que dentro de los DOS DÍAS HÁBILES SIGUIENTES a la entrega del mismo, acuda a este juzgado por sí o por conducto de la persona autorizada para ello, a notificarse de la demanda de garantías interpuesta por ML COMER SERV, S.A. DE C.V.; apercibido que de no hacerlo, dicha notificación le surtirá por lista en términos de lo dispuesto por el artículo 27 fracción I, inciso b) de la Ley de Amparo. NOTIFÍQUESE..." OTRO AUTO. - CUADERNO DE AMPARO DIRECTO PROMOVIDO POR LA PARTE ACTORA ML COMER SERV, S.A. DE C.V. EXP. 966/2024 LA SECRETARIA DE ACUERDOS HACE CONSTAR Y CERTIFICA: que todas las actuaciones judiciales del presente expediente, incluyendo las firmas autógrafas, han sido digitalizadas y cotejadas; por lo que obran fielmente en su expediente digital, gozando ambas versiones de los mismos efectos legales. Conste. LA SECRETARIA CERTIFICA que, con fecha veintiuno de mayo de dos mil veinticinco, se da cuenta al C. Juez de la promoción número 38 presentada en este juzgado el veinte del mismo mes y año. Conste. Ciudad de México, a veintidós de mayo de dos mil veinticinco. Con el escrito de cuenta, y demanda de garantías, se tiene por presentado a la parte actora ML COMER SERV, S.A. DE C.V., por conducto de su apoderado legal, se ordena formar el cuaderno de amparo respectivo. Se tiene al promovente interponiendo demanda de AMPARO DIRECTO en contra de la sentencia definitiva de fecha veintitrés de abril de dos mil veinticinco y auto aclaratorio de la misma fecha, dictada en el expediente 966/2024, juicio ORAL MERCANTIL, iniciado por ML COMER SERV, S.A. DE C.V. en contra de MEDICSPACE LOMAS, S.A.P.I. DE C.V. o MEDICSPACE LOMAS, S.A. Y CESAR ALAN MORENO VILLEGAS, por lo que con fundamento en los artículos 176, 177, 178 y demás relativos de la Ley de Amparo se provee lo siguiente: Hágase la certificación que ordena el artículo 178 fracción I, de la Ley de Amparo. Remítase al TRIBUNAL COLEGIADO EN MATERIA CIVIL DEL PRIMER CIRCUITO EN TURNO la demanda de garantías y copias simples, debiéndose acompañar la certificación a que se hace referencia en líneas anteriores; ríndase el INFORME JUSTIFICADO correspondiente haciendo del conocimiento de la autoridad federal que es cierto el acto reclamado en cuanto a que se dictó SENTENCIA DEFINITIVA el veintitrés de abril de dos mil veinticinco y auto aclaratorio de la misma fecha , del que se sostiene su legalidad y constitucionalidad. Con un juego de copias de traslado, córrase traslado a la tercera interesada MEDICSPACE LOMAS, S.A.P.I. DE C.V. por conducto de su representante legal, así como al c. CESAR ALAN MORENO VILLEGAS en el último domicilio procesal que señalaron en el escrito de inicial de demanda, y en caso de no poder realizar la notificación en dicho domicilio realícese en cualquier domicilio que se desprenda de autos; para efecto a que acuda ante la autoridad federal a deducir sus derechos; facultándose al C. Actuario para que la diligencia ordenada se practique en días y horas inhábiles con fundamento en el artículo 282 del Código Federal de Procedimientos Civiles de aplicación supletoria a la legislación de Amparo. Asimismo, en caso de imposibilidad de practicar la diligencia con antelación ordenada, proceda el C. Actuario a dejar citatorio a la tercera interesada, para que dentro de los DOS DÍAS HÁBILES SIGUIENTES a la entrega del mismo, acuda a este Juzgado por sí o por conducto de persona legalmente autorizada a notificarse de la presente demanda de; apercibida que de no hacerlo, dicha notificación le surtirá por lista en términos de lo dispuesto por el artículo 27 fracción I, inciso b) de la Ley de Amparo. Con el informe justificado que se rinda, remítase los autos principales del expediente al rubro citado, los documentos exhibidos por las partes, discos electrónicos, original del escrito por el cual fue presentada la demanda de garantías (dejando copia certificada del mismo en el presente cuaderno, para constancia) y la mencionada certificación. En su momento, hágase del conocimiento que se encuentra en trámite diversa demanda de amparo promovida por el codemandado CESAR ALAN MORENO VILLEGAS. EXPRESIÓN DE ALEGATOS O AMPARO ADHESIVO (artículo 181 Ley de Amparo) Finalmente, quedan emplazadas las partes para comparecer ante la autoridad de amparo que sea designada, a expresar alegatos o, en su caso, promover amparo adhesivo dentro del término de QUINCE DÍAS. NOTIFÍQUESE. ..." El domicilio de este H. Juzgado se encuentra en Avenida Patriotismo, Numero 230, Colonia San Pedro De Los Pinos, Alcaldía Benito Juárez, Piso 9, en la Ciudad de México, Código Postal 03800.

Ciudad de México, 03 de junio de 2025
LA SECRETARIA DE ACUERDOS "C"
LIC. MABEL RÍOS RICOY
4 GRATUITO DGRT

JUZGADO CUADRAGÉSIMO CUARTO DE LO CIVIL DE
PROCESO ORAL
SECRETARÍA "A"
EXP. No. 661/2022
EDICTO No. 7

"REANVE ETIQUETAS S.A. de C.V. y GUILLERMO EDUARDO VENEGAS RENDÓN."

En los autos relativos al JUICIO ORAL MERCANTIL promovido por UNIFÍN FINANCIERA, S.A.B. DE C.V., ANTERIORMENTE UNIFIN FINANCIERA, S.A.B. DE C.V., SOFOM, E.N.R., en contra de REANVE ETIQUETAS, S.A. DE C.V., Y GUILLERMO EDUARDO VENEGAS RENDÓN, expediente número 661/2022, SECRETARÍA "A" La C. Juez Interina Cuadragésimo Cuarto Civil de Proceso Oral, Lic. GABRIELA ALPUCHE TORRES, ordenó notificar a la demandada un extracto de los siguientes autos: Ciudad de México, a cinco de marzo de dos mil veinticinco. Agréguese a sus autos el escrito presentado por la Apoderada Legal de la parte actora, como lo solicita, realícese la aclaración correspondiente a los edictos ordenados en auto nueve de enero de dos mil veinticinco, para los efectos legales a que haya lugar. NOTIFÍQUESE. - Así lo proveyó y firma La C. Juez Interina Cuadragésimo Cuarto Civil de Proceso Oral de la Ciudad de México, Licenciada Gabriela Alpuche Torres ante la C. Secretaria de Acuerdos Licenciada Griselda Cortes Benhumea, quien autoriza y da fe. - DOY FE. OTRO AUTO Ciudad de México a nueve de enero de dos mil veinticinco. Agréguese a sus autos el escrito del apoderado de la parte actora, como lo solicita se tienen por agotados los domicilios proporcionados por las dependencias que señala el promovente, para emplazar a los codemandados; en consecuencia, con fundamento en el artículo 1070 del Código de Comercio, se ordena emplazar a los codemandados REANVE ETIQUETAS S.A. de C.V. y GUILLERMO EDUARDO VENEGAS RENDÓN por medio de edictos que se publiquen por tres veces consecutivas en el periódico "El UNIVERSAL", así como como el boletín judicial, haciéndole saber que deberá presentarse dentro del término de TREINTA DÍAS contados a partir de la publicación del último edicto, a contestar la demanda, con el apercibimiento que de no hacerlo se le tendrá por contestada la en sentido negativo, se seguirá el juicio en rebeldía, y las subsecuentes notificaciones aún las de carácter personal le surtirán por medio del boletín judicial de este tribunal, lo anterior con fundamento en los artículos 315 y 322 del Código Federal de Procedimientos Civiles aplicado supletoriamente al Código de Comercio. NOTIFÍQUESE.- Así lo proveyó y firma La C. Juez Interina Cuadragésimo Cuarto Civil de Proceso Oral de la Ciudad de México, Licenciada Gabriela Alpuche Torres, ante el C. Secretario de Acuerdos Licenciado Juan Manuel Silva Dorantes, quien autoriza y da fe. DOY FE. OTRO AUTO... Ciudad de México a veintiocho de octubre de dos mil veintidós. Con el escrito de cuenta y anexos que acompaña, fórmese expediente y regístrese en el Libro de Gobierno bajo el número 661/2022. Se ordena guardar en el seguro de este Juzgado los documentos exhibidos para su resguardo. Se tiene por presentado a UNIFIN FINANCIERA, S.A.B DE C.V., a través de sus Apoderados DAVID ANTONIO PINACHO LÓPEZ, DULCE CELESTE RODRÍGUEZ DOMÍNGUEZ, LILIANA ALEJANDRA PINEDA JIMÉNEZ, BLANCA LUISA JIMÉNEZ JIMÉNEZ, BRIAN HAM AGUILAR, ALEJANDRO SÁNCHEZ SÁNCHEZ, MAURICIO ADRIÁN CRISPÍN ARROLLO, ADRIÁN SÁNCHEZ CAMACHO, ALDO RAMÍREZ GUZMÁN, MARIANA ITZEL VIDAL MORENO y LESLYE ARIANA REYES ANDRADE, en términos de la copia

SOLO CONSULTA
SOLO CONSULTA
SOLO CONSULTA

certificada del instrumento notarial número noventa y tres mil cuatrocientos ochenta y nueve, de fecha seis de septiembre de dos mil diecinueve, pasada a ente la fe de la Notaria Pública número treinta y nueve de la Ciudad de México, demandando en la vía ORAL MERCANTIL, de: -REANVE ETIQUETAS, S.A. DE C.V.; Y -GUILLERMO EDUARDO VENEGAS RENDÓN. Las prestaciones que indica en su escrito inicial de demanda, misma que se admite a trámite en la vía y forma propuestas, con fundamento en los artículos, 104 fracción II, 133 de la Constitución Política de los Estados Unidos Mexicanos, 105 de la Ley Orgánica del Poder Judicial de la Ciudad de México; con fundamento en los artículos 1049, 1055, 1390 BIS, 1390 BIS 2, 1390 BIS 8, 1390 BIS 10, 1390 BIS 11, 1390 BIS 13 al 1390 BIS 20, del Código de Comercio; en consecuencia, constitúyase el secretario actuario de la adscripción en el domicilio de la demandada en esta Ciudad de México y con las copias simples que se exhiben, emplácese y córrasele traslado para que en el término de NUEVE DÍAS, entreguen su contestación por escrito. Para lo cual elabórese cédula de notificación y con las copias de traslado, túrnense al funcionario público mencionado para que por su conducto de cumplimiento a lo antes ordenado... ...Por ofrecidas las pruebas que indica la parte actora, reservándose el suscrito a acordar sobre su admisión en el momento procesal oportuno. Se hace notar a las partes que tienen obligación de asistir a las audiencias por sí o a través de sus legítimos representantes que gocen de las autorizaciones a que se refiere el párrafo tercero del artículo del Código de Comercio, además de contar con facultades expresas para conciliar ante el suscrito y suscribir, en su caso, el convenio correspondiente, de conformidad con el artículo 1390 BIS 21 del Código de Comercio. Asimismo, se les informa que al momento de fijar fecha para la celebración de la audiencia preliminar se les apercibirá con la imposición de una multa por la cantidad de $3,000.00 (TRES MIL PESOS 00/100 MONEDA NACIONAL), en caso de inasistencia injustificada de alguna de las partes a la citada diligencia, o bien por el monto actualizado en términos de lo dispuesto por el artículo 1390 BIS 33 del ordenamiento invocado... ...NOTIFIQUESE. Así lo proveyó y firma el JUEZ CUADRAGÉSIMO CUARTO CIVIL DE PROCESO ORAL DE LA CIUDAD DE MÉXICO, Maestro en Derecho FRANCISCO JAVIER JIMÉNEZ RODRÍGUEZ, asistido del SECRETARIO DE ACUERDOS, Licenciado JOSÉ HERNANDO JIMÉNEZ PERALTA, que autoriza y da fe. DOY FE. "FIRMADO ELECTRÓNICAMENTE".

Ciudad de México, 6 de mayo de 2025
LA SECRETARIA DE ACUERDOS
LIC. GRISELDA CORTÉS BENHUMEA
4-5-6 F-15162008 $2,474.58

JUZGADO DÉCIMO DE PROCESO ORAL EN MATERIA FAMILIAR
EXP. No. 309/2024
EDICTO No. 8

AL C. HIRAM NEGRETE LEÓN

En auto de fecha dos de abril del dos mil veinticinco dictado en el expediente 309/2024, relativo al JUICIO PÉRDIDA DE LA PATRIA POTESTAD promovido por MALDONADO NIETO LILIAN en contra de HIRAM NEGRETE LEÓN, la C. JUEZ DÉCIMO DE PROCESO ORAL EN MATERIA FAMILIAR DE LA CIUDAD DE MÉXICO POR MINISTERIO DE LEY, ordeno emplazar al C. HIRAM NEGRETE LEÓN, por medio de EDICTOS en el BOLETÍN JUDICIAL, que se publicarán por tres veces de tres en tres días, debiendo mediar entre cada publicación dos días hábiles, haciéndole saber que debe presentarse en el local del Juzgado ubicado en Avenida Juárez número ocho, piso quince del Edificio "Clementina Gil de Lester", Colonia Centro, Alcaldía Cuauhtémoc, C.P. 06010, Ciudad de México, en la Secretaría Judicial "C", dentro del término de TREINTA DÍAS, que empezarán a contar al día siguiente de la última publicación, para que conteste la demanda instaurada en su contra, oponga las excepciones que tuviera y reciba las copias antes mencionadas.

Ciudad de México, 12 de mayo de 2025
LA SECRETARIA JUDICIAL "C"
LIC. MARÍA DE LOURDES GÓMEZ RUIZ
4-9-12 F-5840968 $408.00

JUZGADO OCTAVO PENAL DE DELITOS NO GRAVES
SECRETARÍA "B"
CAUSA No. 121/2020
EDICTO No. 1

"AUTO.- En la Ciudad de México, a 02 dos de junio de 2025 dos mil veinticinco. PRIMERO.- Por deficiencias Ministeriales en el ejercicio de la acción penal, se niega el libramiento de la Orden de Aprehensión, solicitada por el Agente del Ministerio Público en contra de LEOPOLDO ALBERTO MORTON ORTEGA, como probable responsable del delito de VIOLENCIA FAMILIAR EQUIPARADA, en agravio de ANA CECILIA ROMAN FARAH, quedando la presente causa bajo los efectos del artículo 36 párrafo primero del Código de Procedimientos Penales de la Ciudad de México. SEGUNDO.- Háganse las anotaciones correspondientes en el Libro de Gobierno de éste Juzgado. TERCERO.- Se conceden las siguientes medidas precautorias: a. La prohibición al C. LEOPOLDO ALBERTO MORTON ORTEGA, de acercarse o ingresar al domicilio, entendido este como su vivienda o lugar de trabajo o de estudios de la víctima ANA CECILIA ROMÁN FARAH o víctimas indirectas, o cualquier otro lugar que ésta frecuente, la prohibición al C. LEOPOLDO ALBERTO MORTON ORTEGA, de comunicarse por cualquier medio, por si o por interpósita persona, con la víctima ANA CECILIA ROMÁN FARAH o víctimas; b. la prohibición de intimidar o molestar a los testigos de los hechos. Esta medida podrá incluir que el C. LEOPOLDO ALBERTO MORTON ORTEGA se acerque o comunique por cualquier medio o a través de interpósita persona con los parientes de la víctima, consanguíneos en línea recta ascendentes o descendentes sin limitación de grado y colateral hasta el cuarto grado o civil; asimismo con fundamento en los artículos 202 párrafo primero del Código Penal para el Distrito Federal, 12, 9 BIS fracciones XVII y XVIII y 9 TER fracción VI del Código de Procedimientos Penales para el Distrito Federal, el suscrito considera procedente otorgar la siguiente medida precautoria: c. se apercibe al C. LEOPOLDO ALBERTO MORTON ORTEGA a fin de que se abstenga de ejercer cualquier tipo de violencia en contra de la víctima ANA CECILIA ROMÁN FARAH; apercibiéndolo que en caso de incumplimiento, desobediencia o resistencia a estas medidas, será sancionado conforme a la fracción III del artículo 33 del Código de Procedimientos Penales para el Distrito Federal y en caso de volver a incumplir, desobedecer o resistirse a esas medidas, se sancionara en los términos del artículo 283 del Código Penal para el Distrito Federal; por lo que así las cosas, hágase del conocimiento al C. LEOPOLDO ALBERTO MORTON ORTEGA, por medio de cédula de notificación correspondiente. CUARTO.- Notifíquese al Agente del Ministerio Público, haciéndole saber que para caso de inconformidad con la presente resolución, tiene el derecho y término de tres días hábiles contados a partir de la notificación para interponer Recurso de Apelación, lo anterior con fundamento en el artículo 416 del Código Procesal Penal. NOTIFÍQUESE y CÚMPLASE, - ASÍ, Lo proveyó y firma el C. Licenciado EZEQUIEL PACHECO FLORES Juez Octavo Penal de Delitos No Graves en la Ciudad de México, ante la Secretaria de Acuerdos, Licenciada MA. GUADALUPE CERNA MARTÍNEZ, quien autoriza y da fe. DOY FE.

Ciudad de México, 2 de junio del 2025
EL JUEZ OCTAVO PENAL DE DELITOS NO GRAVES DE LA CIUDAD DE MÉXICO
LIC. EZEQUIEL PACHECO FLORES
4-5-6 Sin Costo Causa 121/2020 OF. 497

UNIDAD DE GESTIÓN JUDICIAL ESPECIALIZADA EN EJECUCIÓN DE SANCIONES PENALES EN LA CIUDAD DE MÉXICO
CARPETA DE EJECUCIÓN: EJEC/NTE/0033/2024
EDICTO No. 730

Sentenciado: ARTURO RODRIGUEZ PIÑA
Delito: ROBO CALIFICADO

Se hace del conocimiento al sentenciado ARTURO RODRIGUEZ PIÑA que por proveído de 02 DE JUNIO DE 2025 se resolvió: "...Auto. - Ciudad de México, a 02 de junio de 2025. Vista la cuenta que antecede, se tiene al Licenciado Gustavo

SOLO CONSULTA SOLO CONSULTA SOLO CONSULTA

Castelán Moreno Supervisor de la Unidad de Supervisión de Medidas Cautelares y Suspensión Condicional del Proceso, informa el domicilio que proporciono el sentenciado ARTURO RODRIGUEZ PIÑA a dicha Autoridad, así mismo comunica que su última presentación fue el 11 de agosto de 2023 a las 12:11 y en fecha 19 de diciembre de 2023 se decretó prisión preventiva justificada, manifestaciones que se tiene por hechas para los efectos legales conducentes. En tales condiciones y atendiendo al estado procesal que guarda la presente carpeta de ejecución y de las constancias que integran la misma se advierte que ya se encuentra desahoga la vista dada a la Representación Social y a la Defensa Publica por auto de fecha 13 de marzo de 2025, toda vez que nos referimos al incumplimiento derivado de la concesión del Beneficio de la Suspensión Condicional de la Pena, beneficio penal establecido en el artículo 91 del Código Penal para esta Ciudad; en consecuencia, en cumplimiento al párrafo primero del artículo 20 de nuestra Carta Magna, que dispone que todo proceso penal será adversarial y oral y se regirá por los principios de publicidad, contradicción, concentración, continuidad e inmediación, esta juzgadora en el ámbito de su competencia, tiene la obligación de promover, respetar, proteger y garantizar los derechos humanos de conformidad con los principios de universalidad, interdependencia, indivisibilidad y progresividad, por lo que deberá ser en audiencia pública en la que se resuelva el estado procesal de la presente carpeta, por tanto, se señalan las 13:00 HORAS DEL DÍA 12 DE JUNIO DE 2025, EN LA SALA DE AUDIENCIAS 005, (ubicada en el edificio de Salas Orales, en calle Jaime Nunó número 205, colonia Cuautepec Barrio Bajo, delegación Gustavo A. Madero, C.P. 07210), a efecto de que tenga verificativo la audiencia para revisión del Beneficio de la Suspensión Condicional de la Pena, misma que será presidida por la suscrita. Quedando la carpeta a la vista del Ministerio Público, sentenciado y de la Defensa publica, a efecto de imponerse de cada una de las constancias que obran en autos, y al momento de la audiencia, realicen las manifestaciones que a su interés competa, apercibida la defensa y el Ministerio Público, que para el caso de no comparecer el día y hora de la audiencia, se le aplicara el medio de apremio previsto en el artículo 104 fracción I, inciso b) del Código Nacional de Procedimientos Penales, consistente en una multa de veinte días de salario mínimo vigente en esta Ciudad: en tanto que, por lo que respecta al sentenciado ARTURO RODRIGUEZ PIÑA se apercibe que para el caso de no comparecer el día y hora de la audiencia se dará previa solicitud al Ministerio Publico y SE LE REVOCARÁ LA LIBERTAD concedida a consecuencia del Beneficio de la Suspensión Condicional de la Pena y SE ORDENARÁ SU RESPECTIVA REAPREHENSIÓN, en términos de lo establecido por los numerales 23 fracción I de la Ley Nacional de Ejecución Penal y 84 del Código Penal del Distrito Federal. Por lo anterior, se ordena notificar el contenido del presente proveído ello con fundamento en los artículos 82, 83, 84, 85, 87, 90 y 91 del Código Nacional de Procedimientos Penales de aplicación supletoria a la ley de la materia, a la Defensa Publica, al Agente del Ministerio Público, así como al sentenciado ARTURO RODRIGUEZ PIÑA, debiendo agotar los medios necesarios para tal efecto. Asimismo a efecto de no vulnerar los derechos del ARTURO RODRIGUEZ PIÑA esta Juzgadora considera necesario agotar los medios de notificación a fin de localizar al sentenciado en comento, a través de los estrados de la Unidad de Gestión Judicial Número 2, Especializada en Ejecución de Sanciones Penales, así como a través de la publicación de edictos en el Boletín Judicial, para lo cual se deberá de realizar la publicación correspondiente por una sola ocasión, lo anterior con fundamento en los numerales 82, fracciones II y III y 85 párrafo cuarto del Código Nacional de Procedimientos Penales, de aplicación supletoria. Finalmente, de conformidad con el numeral 105 de la Ley Nacional de Ejecución penal, agréguese la promoción de cuenta y el presente proveído a la carpeta de ejecución que nos ocupa para que obre como corresponde, de igual manera, se instruye al personal de esta Unidad de Gestión Judicial, a fin de que, de conformidad con el acuerdo emitido por el Consejo de la Judicatura de la Ciudad de México 46-20/2022 en su artículo 7 fracción I, los mismos sean digitalizados, para el registro conducente. ASÍ LO PROVEYÓ Y FIRMA LA LICENCIADA MÓNICA GONZÁLEZ ALVARADO, JUEZA DE LA CIUDAD DE MÉXICO EN MATERIA PENAL PARA EL SISTEMA PROCESAL PENAL ACUSATORIO (EJECUCIÓN DE SANCIONES PENALES) ADSCRITA A LA UNIDAD DE GESTIÓN JUDICIAL ESPECIALIZADA EN EJECUCIÓN DE SANCIONES PENALES 2, SEDE RECLUSORIO NORTE..."

JUEZA DE LA CIUDAD DE MÉXICO EN MATERIA PENAL PARA EL SISTEMA PROCESAL PENAL ACUSATORIO (EJECUCIÓN DE SANCIONES PENALES) ADSCRITA A LA UNIDAD DE GESTIÓN JUDICIAL ESPECIALIZADA EN EJECUCIÓN DE SANCIONES PENALES 2, SEDE RECLUSORIO NORTE.

(FIRMA ELECTRONICA)

LICENCIADA MÓNICA GONZÁLEZ ALVARADO

Ciudad de México, 02 de junio de 2025

4 Sin Costo Carpeta Ejecución EJEC/NTE/0033/2024 Of. EJEC/NTE/1261/2025

UNIDAD DE GESTIÓN JUDICIAL ESPECIALIZADA EN EJECUCIÓN DE SANCIONES PENALES EN LA CIUDAD DE MÉXICO
CARPETA DE EJECUCIÓN: EJEC/NTE4/0188/2025
CARPETA JUDICIAL: 009/1513/2024
EDICTO No. 731

Sentenciado: JORGE HERNANDEZ GARCIA

Delito: ROBO AGRAVADO

En la carpeta de ejecución cita al rubro y relacionada con el sentenciado JORGE HERNANDEZ GARCIA, se determinó notificar el proveído fechado en 02 de junio de 2025, al tenor siguiente: "..."...AUTO.- Ciudad de México, a 02 de junio de 2025. Vista la cuenta que antecede, se tienen por recibo el oficio que suscribe el Director Ejecutivo de Control y Seguimiento de Sentenciados en Libertad del Sistema Penitenciario, por lo que en términos del artículo 105 fracción XII de la Ley Nacional de Ejecución Penal, digitalícese y agréguese a la presente carpeta para que obren como corresponda, oficio mediante los cuales, informa, que respecto al sentenciado JORGE HERNANDEZ GARCIA: "...después de una búsqueda en medios electrónicos y los libros de gobierno de esta Dirección, se desprende que la persona sentenciada NO se ha presentado ante esta autoridad y por tanto no existe registro que nos indique el alta y cumplimiento de dicho sentenciado" Por lo anterior, se tiene por recibida la información remitida; en consecuencia, agréguese el mismo a sus autos para que obren como corresponde; lo anterior en términos de los artículos 8 y 25 fracción II y X de la Ley Nacional de Ejecución Penal Por lo anterior y visto las constancias que integran la misma, se advierte que el Licenciado Jesús Alberto Rodríguez Cortés, Agente del Ministerio Público, presentó el escrito ante la oficialía de partes de esta Unidad de Gestión Judicial Especializada en Ejecución de Sanciones Penales 4 tipo 2, con sede en el Reclusorio Norte el día 15 de mayo de 2025, a través del cual formuló acción plateada en relación a la revisión del sustitutivo de Tratamiento en Libertad al que se tuvo por acogido al sentenciado JORGE HERNANDEZ GARCIA, mediante audiencia de 08 de abril de 2025, el suscrito determinó admitir a trámite la solicitud planteada por la representación social, que a través del procedimiento de controversia previsto y regulado en los artículos 116 a 129 de la Ley Nacional de Ejecución Penal, ordenando notificar a la defensa pública y sentenciado de marras, corriéndose traslado a la defensa y al sentenciado de mérito; sin que el sentenciado se haya pronunciado al respecto. Por lo que a fin de continuar el procedimiento de ejecución dentro de la carpeta en que se actúa, y en cumplimiento al párrafo primero del artículo 20 de nuestra Carta Magna, que dispone que todo proceso penal será adversarial y oral y se regirá por los principios de publicidad, contradicción, concentración, continuidad e inmediación, este Juzgador en el ámbito de su competencia, tiene la obligación de promover, respetar, proteger y garantizar

SOLO CONSULTA SOLO CONSULTA SOLO CONSULTA

los derechos humanos de conformidad con los principios de universalidad, interdependencia, indivisibilidad y progresividad, por lo que deberá ser en audiencia pública en la que se resuelva lo relativo al incumplimiento del sustitutivo penal por Tratamiento en Libertad, por tanto, se señalan las 13:30 TRECE HORAS CON TREINTA MINUTOS DEL DÍA 16 DE JUNIO DE 2025, EN LA SALA DE AUDIENCIAS 04, (ubicada en Norte edificio B, en calle Jaime Nunó número 205, colonia Cuautepec Barrio Bajo, delegación Gustavo A. Madero, C.P. 07210), a efecto de que tenga verificativo la audiencia de controversia respectiva. Ahora bien, a efecto de no vulnerar el debido proceso y a fin de proteger la garantía de audiencia de las partes que intervienen en el presente procedimiento, se ordena hacer de su conocimiento el presente proveído al sentenciado JORGE HERNANDEZ GARCIA, así como a su Defensa y al Agente del Ministerio Publico, para que en audiencia pública señalada con antelación, se pronuncien respecto de los medios de prueba que en su caso haya ofrecido en su momento; precisándose que, por lo que hace a su admisión, exclusión e incorporación, se desarrollará sujetándose a las reglas que marca el Código Nacional de Procedimientos Penales de aplicación supletoria a la Ley en la materia, de conformidad con el párrafo primero del artículo 20 de nuestra Carta Magna. En ese sentido y atendiendo a la fecha de audiencia señalada, en términos de los artículos 82, 83, 85, 90, 91 y 92 del Código Nacional de Procedimientos Penales, notifíquese lo anterior al Agente del Ministerio Público Licenciado Jesús Alberto Rodríguez Cortes y a la Defensa Publica licenciada Yessica Lisbet Venegas Gutiérrez, apercibidos que para el caso de no comparecer el día y hora de la audiencia, se les impondrá una medida de apremio consistente en multa por el equivalente 20 veces la unidad de medida actualizada vigente para la Ciudad de México, de conformidad a lo dispuesto por el artículo 104 fracción II inciso b) del Código Nacional de Procedimientos Penales, procediendo a su remplazo, previa intervención de sus superiores jerárquicos. Quedando apercibido el sentenciado JORGE HERNANDEZ GARCIA que en caso de no comparecer a la audiencia referida sin causa justificada, previa vista al Agente del Ministerio Público, se podrá revocar el sustitutivo de Tratamiento en Libertad y se ordenará su reaprehensión y el resto de la pena privativa de libertad que les falte por cumplir lo harán en internamiento en el centro de reclusión correspondiente, de conformidad con el artículo 87 y 93 del Código Penal vigente para la Ciudad de México. En mérito de lo antes ordenado notifíquese al Agente del Ministerio Público Licenciado Jesús Alberto Rodríguez Cortés, a la Defensa Publica licenciada Yessica Lisbet Venegas Gutiérrez y al sentenciado JORGE HERNANDEZ GARCIA (en ese sentido, para la notificación al referido sentenciado del presente proveído, se ordena que la misma sea mediante los estrados de la Unidad de Gestión Judicial Especializada de la adscripción y a través de Edicto publicado en el Boletín Judicial de la Ciudad de México en una sola ocasión; lo anterior, a fin de atender lo dispuesto por los artículos 82, 83 y demás relativos y aplicables del Código Nacional de Procedimientos Penales). ASÍ LO ACORDÓ Y FIRMA EL LICENCIADO ÓSCAR GONZÁLEZ BERNARDO, JUEZ PENAL ESPECIALIZADO EN EJECUCIÓN DE SANCIONES PENALES EN LA CIUDAD DE MÉXICO. (Firma Judicial)..." Edicto que por ser su competencia se encuentra debidamente firmado por el suscrito, publicación que agradeceré se sirva realizar en el Boletín Judicial por única ocasión; lo anterior con fundamento en lo dispuesto por el artículo 82 fracción II del Código Nacional de Procedimientos Penales. Ciudad de México, 02 de junio de 2025

EL JUEZ PENAL ESPECIALIZADO EN EJECUCIÓN DE SANCIONES PENALES DE LA CIUDAD DE MÉXICO

LIC. ÓSCAR GONZÁLEZ BERNARDO

(Firma Judicial)

4 Sin Costo Carpeta Ejecución EJEC/NTE4/0188/2025 Of. EJEC/NTE4/1558/2025/B

UNIDAD DE GESTIÓN JUDICIAL ESPECIALIZADA EN EJECUCIÓN DE SANCIONES PENALES EN LA CIUDAD DE MÉXICO
CARPETA DE EJECUCIÓN: EJEC/NTE/2192/2021
CARPETA JUDICIAL: 008/2449/2020
EDICTO No. 733

Sentenciado: JORGE ALDAIR HERNÁNDEZ BARRERA

Delito: ROBO AGRAVADO

"...AUTO. Ciudad de México, a 03 de junio de 2025. ...En ese orden de ideas, tomando en consideración lo informado por la autoridad penitenciaria oficiante, y a fin de ejecutar la sentencia en sus términos y en cumplimiento a lo señalado en la fracción III del artículo 25 de la Ley Nacional de Ejecución Penal, así como, a lo previsto en el párrafo primero del artículo 20 de nuestra Carta Magna, que dispone que todo proceso penal será adversarial y oral y se regirá por los principios de publicidad, contradicción, concentración, continuidad e inmediación, este Juzgador en el ámbito de su competencia, tiene la obligación de promover, respetar, proteger y garantizar los derechos humanos de conformidad con los principios de universalidad, interdependencia, indivisibilidad y progresividad, se señalan las 12:00 HORAS DEL DÍA 11 DE JUNIO DE 2025, EN LA SALA DE AUDIENCIAS 5, (ubicada en el edificio de Ejecución, en calle Jaime Nunó número 205, colonia Cuautepec Barrio Bajo, Alcaldía Gustavo A. Madero, C.P. 07210), a efecto de que tenga verificativo la AUDIENCIA DE REVISIÓN DEL SUSTITUTIVO DE TRATAMIENTO EN LIBERTAD, misma que será presidida por el suscrito. En el entendido que, los medios de prueba, por cuanto hace a su ofrecimiento, admisión, exclusión e incorporación, se desarrollará sujetándose a las reglas que marca el Código Nacional de Procedimientos Penales de aplicación supletoria, debiendo tomar en consideración lo antes mencionado, con la finalidad de que, para el caso de estimarlo conveniente tome las medidas pertinentes para llevar acabo su incorporación durante la audiencia. En ese sentido y atendiendo a la fecha de audiencia señalada, en términos de los artículos 82, 83, 85, 90, 91 y 92 del Código Nacional de Procedimientos Penales, notifíquese el presente proveído que contiene la debida citación al Agente del Ministerio Público, a la Defensa y al sentenciado Jorge Aldair Hernández Barrera (a este último por todos los medios proporcionados y adicionalmente los estrados de esta Unidad de Gestión Judicial), para la celebración de la citada audiencia, quedando apercibidos el Ministerio Público, así como la defensa, que para el caso de no comparecer el día y hora de la audiencia, se les impondrá una medida de apremio consistente en multa por el equivalente a 50 veces la unidad de medida actualizada vigente, de conformidad a lo dispuesto por el artículo 104 fracción II inciso b) del Código Nacional de Procedimientos Penales, procediendo a su remplazo, previa intervención de sus superiores jerárquicos; SE APERCIBE AL SENTENCIADO que de no acudir a la audiencia fijada, previa vista al Agente del Ministerio Publico SE LE REVOCARÁ EL SUSTITUTIVO CITADO Y SE ORDENARÁ SU REAPREHENSIÓN, en términos de lo establecido por los numerales 23 fracción I de la Ley Nacional de Ejecución Penal, 87 del Código Penal del Distrito Federal y 140 de la Ley Nacional de Ejecución Penal. ...ASÍ LO PROVEYÓ Y FIRMA EL LICENCIADO HUMBERTO IVÁN AYALA SUÁREZ, JUEZ PENAL ESPECIALIZADO EN EJECUCIÓN DE SANCIONES PENALES EN LA CIUDAD DE MÉXICO, CON SEDE EN RECLUSORIO NORTE, QUIEN ACTUA DE CONFORMIDAD CON LOS ACUERDOS 32-37/2024 y 35-42/2024 EMITIDOS POR EL CONSEJO DE LA JUDICATURA DE ESTA CIUDAD...".

EL JUEZ PENAL ESPECIALIZADO EN EJECUCIÓN DE SANCIONES PENALES EN LA CIUDAD DE MÉXICO

[firma digital]

LIC. HUMBERTO IVÁN AYALA SUAREZ

4 Sin Costo Carpeta Ejecución EJEC/NTE/2192/2021 Of. EJEC/NTE/1575/2025/E

SOLO CONSULTA SOLO CONSULTA SOLO CONSULTA