BOLETÍN JUDICIAL

DEL PODER JUDICIAL DE LA CIUDAD DE MÉXICO

Martes 15 de julio de 2025, Ciudad de México, Tomo CCIV, Núm. 125

"2025, Año de la Mujer Indígena"

ÍNDICE

CONSEJO DE LA JUDICATURA DE LA CIUDAD DE MÉXICO	4
AVISOS	5 - 16
SALA CONSTITUCIONAL	17 - 20
SALAS	21 - 46
JUZGADOS DE LO CIVIL	47 - 227
JUZGADOS DE LO FAMILIAR	228 - 322
JUZGADOS DE LO CIVIL DE PROCESO ORAL	323 - 393
JUZGADOS DE PROCESO ORAL FAMILIAR	394 - 412
UNIDADES DE GESTIÓN JUDICIAL	413 - 429
JUZGADOS DE TUTELA DE DERECHOS HUMANOS	430
TRIBUNALES EN MATERIA LABORAL	431 - 442
EDICTOS	443 - 474

CONSEJO DE LA JUDICATURA DE LA CIUDAD DE MÉXICO

AUTOS DICTADOS POR LA COMISIÓN DE DISCIPLINA JUDICIAL, ANTE LA FE DE LA SECRETARÍA TÉCNICA DE LA COMISIÓN DE DISCIPLINA JUDICIAL DEL CONSEJO DE LA JUDICATURA DE LA CIUDAD DE MÉXICO

15 DE JULIO DEL 2025

ACUERDOS:

AD 327/2025 1 ACUERDO
AD 1091/2024 MANUEL RUBIO GONZÁLEZ 2 ACUERDOS
AD 13/2025 VIRGINIA CORTES CASTAÑEDA Y CARLOS HÉCTOR CORTES CASTAÑEDA 1 ACUERDO
AD 177/2025 1 ACUERDO
AD 203/2025 ALEJANDRO SÁNCHEZ CARRILLO 1 ACUERDO
AD 219/2025 MARÍA JOSÉ MEJÍA POZOS 2 ACUERDOS
AD 241/2025 LUIS ROBERTO LUNA REYES 1 ACUERDO
AD 297/2025 EDUARDO ROVELO PICO 1 ACUERDO
AD 349/2025 CARMEN AMPARO TREJO GUERRERO 1 ACUERDO
AD 365/2025 1 ACUERDO
AD 403/2025 CUAUHTÉMOC GUTIÉRREZ DE LA TORRE 1 ACUERDO
AD 425/2025 IRMA TERESA SILVA CONTRERAS 1 ACUERDO
AD 463/2025 1 ACUERDO
AD 483/2025 JOSÉ JOAQUÍN MUÑOZ GÓMEZ 3 ACUERDOS
AD 487/2025 OSVALDO CORONA VÁZQUEZ Y SANDRA CORONA VÁZQUEZ 1 ACUERDO
AD 529/2025 DIANA VERA CRUZ 1 ACUERDO
AD 531/2025 LILIA CARO DUARTE, SUSANA CARO DUARTE, JOSÉ CARO DUARTE, NELLY CARO DUARTE Y JUAN SERGIO CARO DUARTE 1 ACUERDO
AD 533/2025 CARLOS ARTURO ORTIZ LÓPEZ 1 ACUERDO
AD 535/2025 JUAN JOSÉ RAMÍREZ ALVARADO 1 ACUERDO
AD 537/2025 JOSÉ ISABEL RAMOS HUERTA 1 ACUERDO
AD 861/2024 CRISTIAN MAYA MORENO 1 ACUERDO
AD 891/2024 ENRIQUE CORREA REYGADAS 1 ACUERDO
AD 937/2023 1 ACUERDO
DPO 3/2025 1 ACUERDO
DPO 5/2025 1 ACUERDO
Q 301/2025 JOSÉ FRANCISCO GONZÁLEZ RODRÍGUEZ 3 ACUERDOS
Q 457/2025 OSCAR RENE OSORIO PÉREZ 1 ACUERDO
Q 459/2025 NORMA FANNY CANO ESTRADA 1 ACUERDO
Q 463/2025 VICTORIANO FERNÁNDEZ ROBLES 3 ACUERDOS
Q 475/2025 ANTONIO PERALTA PÉREZ 1 ACUERDO
Q 491/2025 GILBERTO GUTIÉRREZ PIÑA 2 ACUERDOS
Q 501/2025 OLGA ARGÜELLO VELASCO 1 ACUERDO
Q 513/2025 JOSÉ LUIS CAMACHO OSORIO 1 ACUERDO
Q 519/2025 ERIKA ANAHÍ ESPARZA FERNÁNDEZ 1 ACUERDO
Q 523/2025 VÍCTOR MANUEL DELGADO JIMÉNEZ 1 ACUERDO
Q 559/2025 JORGE EDGAR AVALOS MARTÍNEZ 1 ACUERDO

DESECHATORIOS:

Q 539/2025 ALEJANDRO SUASTEGUI HERRERA 1 ACUERDO
Q 543/2025 CUAUHTÉMOC GUTIÉRREZ DE LA TORRE 1 ACUERDO
Q 545/2025 IVÁN GUZMÁN VARGAS 1 ACUERDO
Q 557/2025 JOSÉ DIONISIO ORDOÑEZ HERNÁNDEZ 1 ACUERDO

PREVENCIONES:

Q 541/2025 JOSÉ LUIS MARÍA ESTEBAN CAMACHO 1 ACUERDO
Q 555/2025 ALLAN DAVID ZEPEDA GARCÍA 1 ACUERDO

ACUERDOS:

AD 326/2025 1 ACUERDO
AD 450/2025 1 ACUERDO
AD 1038/2024 PAVEL ANTONIO VELÁZQUEZ GARCÍA 1 ACUERDO
AD 1088/2024 APOLINAR PALMA ANDRADE Y MAXIMINA OSORNO GALICIA 1 ACUERDO
AD 1096/2024 CUADERNO DE AMPARO EDUARDO VELÁZQUEZ MARTÍNEZ 1 ACUERDO
AD 110/2025 EUGENIA GUADALUPE BLAS NÁJERA 1 ACUERDO
AD 112/2024 MARÍA DOLORES PICAZO ROA 1 ACUERDO
AD 210/2025 JORGE MARTÍNEZ SALGADO 1 ACUERDO
AD 218/2025 1 ACUERDO
AD 322/2025 ROBERTO DANIEL SANDOVAL ALFARO 1 ACUERDO
AD 378/2024 JORGE CARLOS MEDINA MEDINA 1 ACUERDO
AD 400/2025 1 ACUERDO
AD 406/2025 MAGALI OCAMPO VÁZQUEZ 1 ACUERDO
AD 452/2025 RENE ARMANDO GÓMEZ BLANCO 1 ACUERDO
AD 464/2025 2 ACUERDOS
AD 480/2025 2 ACUERDOS
AD 496/2025 1 ACUERDO
AD 508/2025 PABLO VILLICAÑA RODRÍGUEZ 1 ACUERDO
AD 514/2025 JESUS TREJO COLÍN 3 ACUERDOS
AD 528/2025 CARLOS ROJAS RODRÍGUEZ 1 ACUERDO
AD 530/2025 RENATA HERNÁNDEZ SILVA 1 ACUERDO
AD 532/2025 LILIA CARO DUARTE, SUSANA CARO DUARTE, JOSÉ CARO DUARTE, NELLY CARO DUARTE Y JUAN SERGIO CARO DUARTE 1 ACUERDO
AD 534/2025 VÍCTOR MANUEL GARCÍA SALINAS 1 ACUERDO
AD 536/2025 RICARDO GARCÍA GONZÁLEZ 1 ACUERDO
AD 618/2024 1 ACUERDO
AD 784/2024 1 ACUERDO
AD 878/2024 1 ACUERDO
Q 462/2025 RICARDO MAGAÑA GARCÍA 1 ACUERDO
Q 466/2025 JOSÉ ANTONIO VILLARREAL ORTIZ 1 ACUERDO
Q 470/2025 ESMERALDA VILLASEÑOR DÍAZ BARRIGA 1 ACUERDO
Q 474/2025 MARÍA SOCORRO MACÍAS 1 ACUERDO
Q 520/2025 PAULA MARGARITA RODRÍGUEZ RUIZ 1 ACUERDO
Q 526/2025 JOSÉ ALBERTO PORTILLA LEMUS 1 ACUERDO
Q 528/2025 SANTIAGO VARGAS CEBALLOS 1 ACUERDO
Q 552/2025 MIGUEL ÁNGEL FUENTES VARGAS 1 ACUERDO
Q 556/2025 ÁNGEL VELÁZQUEZ AGUSTÍN 1 ACUERDO
Q 96/2025 CUADERNO DE AMPARO IRENE ALFARO GUZMÁN 1 ACUERDO

DESECHATORIOS:

Q 490/2025 LUIS SANTIAGO DELGADO REYNOSO 1 ACUERDO
Q 502/2025 EDUARDO CARRILLO CANDELARIA 1 ACUERDO
Q 504/2025 ALBERTO VÁZQUEZ COBO 1 ACUERDO
Q 506/2025 MIGUEL ÁNGEL LICEAGA GALVÁN 1 ACUERDO
Q 542/2025 MILTON PEÑA ARLANDY 1 ACUERDO
Q 544/2025 OSCAR ESQUIVEL PINEDA 1 ACUERDO
Q 548/2025 MOISÉS ALBERTO SEGOVIA TAVERA COTA 1 ACUERDO
Q 560/2025 PAVEL VÁZQUEZ ORTEGA 1 ACUERDO

PREVENCIÓN:

Q 554/2025 LUIS RAYMUNDO MASSE MORENO 1 ACUERDO

Ciudad de México, quince de julio del dos mil veinticinco.-LA ENCARGADA DEL DESPACHO DE LA SECRETARÍA TÉCNICA DE LA COMISIÓN DE DISCIPLINA JUDICIAL, CONFORME AL ACUERDO V/22/2024, EMITIDO POR EL CONSEJO DE LA JUDICATURA DE LA CIUDAD DE MÉXICO.-LIC. MÓNICA SOCORRO GIL REYES.

"2025, Año de la Mujer Indígena."

PJCDMX PODER JUDICIAL CIUDAD DE MÉXICO | CONSEJO DE LA JUDICATURA

AVISO

A LAS PERSONAS SERVIDORAS PÚBLICAS DEL PODER JUDICIAL DE LA CIUDAD DE MÉXICO, ASÍ COMO A LAS PERSONAS JUSTICIABLES, ABOGADAS POSTULANTES Y PÚBLICO EN GENERAL

De conformidad con lo que establece el CUARTO Transitorio del "*DECRETO POR EL QUE SE REFORMAN DIVERSAS DISPOSICIONES DE LA CONSTITUCIÓN POLÍTICA DE LA CIUDAD DE MÉXICO EN MATERIA DE REFORMA AL PODER JUDICIAL*", publicado en la Gaceta Oficial de la Ciudad de México, el día veintitrés de diciembre de dos mil veinticuatro, en relación con los artículos 217 y 218, fracción I, de la *Ley Orgánica del Poder Judicial de la Ciudad de México*, y 10, fracción I, del *Reglamento Interior del Consejo de la Judicatura de la Ciudad de México*; se hace del conocimiento que, el Pleno del Consejo de la Judicatura de la Ciudad de México, mediante **Acuerdo 24-25/2025**, emitido en sesión de fecha nueve de julio del año en curso, determinó procedente aprobar:

1.- Calendario de *"Turno de los Juzgados Civiles y Familiares del Tribunal Superior de Justicia de la Ciudad de México, para el cumplimiento de las disposiciones contenidas en la Ley General de Acceso de las Mujeres a una Vida Libre de Violencia y la Ley de Acceso de las Mujeres a una Vida Libre de Violencia de la Ciudad de México"*, correspondiente al mes de agosto del año dos mil veinticinco; quedando configurado en los siguientes términos:

CALENDARIO DE TURNO DE LOS JUZGADOS CIVILES Y FAMILIARES DEL TRIBUNAL SUPERIOR DE JUSTICIA DE LA CIUDAD DE MÉXICO, PARA EL CUMPLIMIENTO DE LAS DISPOSICIONES CONTENIDAS EN LA *LEY GENERAL DE ACCESO DE LAS MUJERES A UNA VIDA LIBRE DE VIOLENCIA* Y LA *LEY DE ACCESO DE LAS MUJERES A UNA VIDA LIBRE DE VIOLENCIA DE LA CIUDAD DE MÉXICO.*

AGOSTO

VIERNES 1 DE AGOSTO	
CIVIL	FAMILIAR
9° PROCESO ESCRITO	24° PROCESO ESCRITO

SÁBADO 2 DE AGOSTO	
CIVIL	FAMILIAR
11° PROCESO ESCRITO	16° PROCESO ESCRITO

DOMINGO 3 DE AGOSTO	
CIVIL	FAMILIAR
12° PROCESO ESCRITO	4° PROCESO ORAL

LUNES 4 DE AGOSTO	
CIVIL	FAMILIAR
13° PROCESO ESCRITO	4° PROCESO ESCRITO

MARTES 5 DE AGOSTO	
CIVIL	FAMILIAR
14° PROCESO ESCRITO	28° PROCESO ESCRITO

MIÉRCOLES 6 DE AGOSTO	
CIVIL	FAMILIAR
4° PROCESO ESCRITO	20° PROCESO ESCRITO

JUEVES 7 DE AGOSTO	
CIVIL	FAMILIAR
7° PROCESO	5° PROCESO
ESCRITO	ORAL

VIERNES 8 DE AGOSTO	
CIVIL	FAMILIAR
8° PROCESO	11° PROCESO
ESCRITO	ESCRITO

SÁBADO 9 DE AGOSTO	
CIVIL	FAMILIAR
15° PROCESO	5° PROCESO
ESCRITO	ESCRITO

DOMINGO 10 DE AGOSTO	
CIVIL	FAMILIAR
16° PROCESO	7° PROCESO
ESCRITO	ESCRITO

LUNES 11 DE AGOSTO	
CIVIL	FAMILIAR
17° PROCESO	8° PROCESO
ESCRITO	ESCRITO

MARTES 12 DE AGOSTO	
CIVIL	FAMILIAR
19° PROCESO	10° PROCESO
ESCRITO	ESCRITO

MIÉRCOLES 13 DE AGOSTO	
CIVIL	FAMILIAR
28° PROCESO	6° PROCESO
ESCRITO	ORAL

JUEVES 14 DE AGOSTO	
CIVIL	FAMILIAR
30° PROCESO	8° PROCESO
ESCRITO	ORAL

VIERNES 15 DE AGOSTO	
CIVIL	FAMILIAR
32° PROCESO	6° PROCESO
ESCRITO	ESCRITO

SÁBADO 16 DE AGOSTO	
CIVIL	FAMILIAR
34° PROCESO	7° PROCESO
ESCRITO	ORAL

DOMINGO 17 DE AGOSTO	
CIVIL	FAMILIAR
36° PROCESO	3° PROCESO
ESCRITO	ESCRITO

LUNES 18 DE AGOSTO	
CIVIL	FAMILIAR
38° PROCESO	32° PROCESO
ESCRITO	ESCRITO

MARTES 19 DE AGOSTO	
CIVIL	FAMILIAR
40° PROCESO	22° PROCESO
ESCRITO	ESCRITO

MIÉRCOLES 20 DE AGOSTO	
CIVIL	FAMILIAR
42° PROCESO	27° PROCESO
ESCRITO	ESCRITO

JUEVES 21 DE AGOSTO	
CIVIL	FAMILIAR
44° PROCESO	1° PROCESO
ESCRITO	ESCRITO

VIERNES 22 DE AGOSTO	
CIVIL	FAMILIAR
45° PROCESO	9° PROCESO
ESCRITO	ORAL

SÁBADO 23 DE AGOSTO	
CIVIL	FAMILIAR
46° PROCESO	31° PROCESO
ESCRITO	ESCRITO

DOMINGO 24 DE AGOSTO	
CIVIL	FAMILIAR
47° PROCESO	9° PROCESO
ESCRITO	ESCRITO

LUNES 25 DE AGOSTO	
CIVIL	FAMILIAR
49° PROCESO	17° PROCESO
ESCRITO	ESCRITO

MARTES 26 DE AGOSTO	
CIVIL	FAMILIAR
51° PROCESO	19° PROCESO
ESCRITO	ESCRITO

MIÉRCOLES 27 DE AGOSTO	
CIVIL	FAMILIAR
52° PROCESO	23° PROCESO
ESCRITO	ESCRITO

JUEVES 28 DE AGOSTO	
CIVIL	FAMILIAR
54° PROCESO	25° PROCESO
ESCRITO	ESCRITO

VIERNES 29 DE AGOSTO	
CIVIL	FAMILIAR
58° PROCESO	10° PROCESO
ESCRITO	ORAL

SÁBADO 30 DE AGOSTO	
CIVIL	FAMILIAR
60° PROCESO	12° PROCESO
ESCRITO	ESCRITO

DOMINGO 31 DE AGOSTO	
CIVIL 61° PROCESO ESCRITO	FAMILIAR 1° PROCESO ORAL

Asimismo, se instruyó a las Juezas y los Jueces de la Ciudad de México, en materia Civil y Familiar, para que actúen únicamente en el ámbito de su estricta competencia, de conformidad al calendario autorizado en el presente acuerdo, con el objeto de prevenir, sancionar y erradicar la violencia contra las mujeres, y en apego a los principios y modalidades, para garantizar su acceso a una vida libre de violencia que favorezca su desarrollo y bienestar conforme a los principios de igualdad y de no discriminación, en aras de garantizar la democracia, el desarrollo integral y sustentable que fortalezca la soberanía y el régimen democrático establecidos en la *Constitución Política de los Estados Unidos Mexicanos*.

En tal virtud, los órganos jurisdiccionales en turno, deberán observar los principios contenidos en el artículo 62 Bis de la *Ley de Acceso de Mujeres a una Vida Libre de Violencia de la Ciudad de México*; así como, las demás disposiciones contenidas en la *Ley General de Acceso de las Mujeres a una Vida Libre de Violencia*, la *Ley de Acceso de las Mujeres a una Vida Libre de Violencia de la Ciudad de México*, y las que resulten aplicables a la materia.

2.- Calendario de *"Turno Extraordinario de fines de semana y días festivos de Juzgados Mixtos en materia Civil de Proceso Oral y Tutela de Derechos Humanos y Juzgados Mixtos en materia Penal de Proceso Escrito y Tutela de Derechos Humanos del Tribunal Superior de Justicia de la Ciudad de México"*, correspondiente al mes de agosto del año dos mil veinticinco; en tal virtud, queda configurado en los siguientes términos:

TURNO EXTRAORDINARIO DE FINES DE SEMANA Y DÍAS FESTIVOS DE JUZGADOS MIXTOS EN MATERIA CIVIL DE PROCESO ORAL Y TUTELA DE DERECHOS HUMANOS Y JUZGADOS MIXTOS EN MATERIA PENAL DE PROCESO ESCRITO Y TUTELA DE DERECHOS HUMANOS DEL TRIBUNAL SUPERIOR DE JUSTICIA DE LA CIUDAD DE MÉXICO.

AGOSTO

VIERNES 1 AGOSTO	SÁBADO 2 AGOSTO
38° en materia Civil de Proceso Oral y de Tutela de Derechos Humanos	38° en materia Civil de Proceso Oral y de Tutela de Derechos Humanos
DOMINGO 3 AGOSTO	**SÁBADO 9 AGOSTO**
38° en materia Civil de Proceso Oral y de Tutela de Derechos Humanos	18° en materia Penal de Proceso Escrito y de Tutela de Derechos Humanos
DOMINGO 10 DE AGOSTO	**SÁBADO 16 DE AGOSTO**
38° en materia Penal de Proceso Escrito y de Tutela de Derechos Humanos	14° en materia Civil de Proceso Oral y de Tutela de Derechos Humanos

DOMINGO 17 DE AGOSTO
15° en materia Civil de Proceso Oral y de Tutela de Derechos Humanos

SÁBADO 23 DE AGOSTO
16° en materia Civil de Proceso Oral y de Tutela de Derechos Humanos

DOMINGO 24 AGOSTO
26° en materia Civil de Proceso Oral y de Tutela de Derechos Humanos

SÁBADO 30 DE AGOSTO
29° en materia Civil de Proceso Oral y de Tutela de Derechos Humanos

DOMINGO 31 DE AGOSTO
38° en materia Civil de Proceso Oral y de Tutela de Derechos Humanos

3.- Calendario de *"Turno de las Juezas y los Jueces de la Ciudad de México, en materia Penal, en funciones de Juez de Control, para el Sistema Procesal Penal Acusatorio, para el cumplimiento de las disposiciones contenidas en la Ley General de Acceso de las Mujeres a una Vida Libre de Violencia y la Ley de Acceso de las Mujeres a una Vida Libre de Violencia de la Ciudad de México"*, correspondiente al mes de agosto del año dos mil veinticinco, quedando como se muestra a continuación:

CALENDARIO DE TURNO DE LAS JUEZAS Y LOS JUECES DE LA CIUDAD DE MÉXICO, EN MATERIA PENAL, EN FUNCIONES DE JUEZ DE CONTROL, PARA EL SISTEMA PROCESAL PENAL ACUSATORIO, PARA EL CUMPLIMIENTO DE LAS DISPOSICIONES CONTENIDAS EN LA LEY GENERAL DE ACCESO DE LAS MUJERES A UNA VIDA LIBRE DE VIOLENCIA Y LA LEY DE ACCESO DE LAS MUJERES A UNA VIDA LIBRE DE VIOLENCIA DE LA CIUDAD DE MÉXICO.

AGOSTO 2025			
COMIENZA LA GUARDIA A PARTIR DE LAS 15:00 HORAS	**CULMINA LA GUARDIA A LAS 09:00 HORAS**	**NÚMERO ADMVO DE JUEZ DE CONTROL**	**UNIDAD DE GESTIÓN JUDICIAL A LA QUE PERTENECE**
31 DE JULIO DE 2025	01 DE AGOSTO DE 2025	45 y 48	UGJ05
03 DE AGOSTO DE 2025	04 DE AGOSTO DE 2025	51 y 52	UGJ06
04 DE AGOSTO DE 2025	05 DE AGOSTO DE 2025	57 y 59	UGJ06
05 DE AGOSTO DE 2025	06 DE AGOSTO DE 2025	63 y 64	UGJ07
06 DE AGOSTO DE 2025	07 DE AGOSTO DE 2025	65, 66 y 69	UGJ07
07 DE AGOSTO DE 2025	08 DE AGOSTO DE 2025	73 y 74	UGJ08
10 DE AGOSTO DE 2025	11 DE AGOSTO DE 2025	77, 78 y 81	UGJ08
11 DE AGOSTO DE 2025	12 DE AGOSTO DE 2025	82 y 83	UGJ09
12 DE AGOSTO DE 2025	13 DE AGOSTO DE 2025	85, 87 y 89	UGJ09
13 DE AGOSTO DE 2025	14 DE AGOSTO DE 2025	93, 94 y 95	UGJ10

14 DE AGOSTO DE 2025	15 DE AGOSTO DE 2025	96, 98 y 102	UGJ10
17 DE AGOSTO DE 2025	18 DE AGOSTO DE 2025	105 y 109	UGJ11
18 DE AGOSTO DE 2025	19 DE AGOSTO DE 2025	123 y 124	UGJ13
19 DE AGOSTO DE 2025	20 DE AGOSTO DE 2025	125, 126 y127	UGJ13
20 DE AGOSTO DE 2025	21 DE AGOSTO DE 2025	133 y 134	UGJ14
21 DE AGOSTO DE 2025	22 DE AGOSTO DE 2025	135 y138	UGJ14
24 DE AGOSTO DE 2025	25 DE AGOSTO DE 2025	143 y 144	UGJ15
25 DE AGOSTO DE 2025	26 DE AGOSTO DE 2025	145, 146 y 147	UGJ15
26 DE AGOSTO DE 2025	27 DE AGOSTO DE 2025	153 y 154	UGJ16
27 DE AGOSTO DE 2025	28 DE AGOSTO DE 2025	155, 156 y 158	UGJ16
28 DE AGOSTO DE 2025	29 DE AGOSTO DE 2025	4 y 5	UGJ01

Por lo anterior, se instruyó a las Juezas y los Jueces de la Ciudad de México, en materia Penal, en funciones de Juez de Control, para el Sistema Procesal Acusatorio, para que actúen únicamente en el ámbito de su estricta competencia, de conformidad al calendario autorizado en el presente acuerdo, con el objeto de prevenir, sancionar y erradicar la violencia contra las mujeres, y en apego a los principios y modalidades, para garantizar su acceso a una vida libre de violencia que favorezca su desarrollo y bienestar conforme a los principios de igualdad y de no discriminación, en aras de garantizar la democracia, el desarrollo integral y sustentable que fortalezca la soberanía y el régimen democrático establecidos en la *Constitución Política de los Estados Unidos Mexicanos.*

En tal virtud, los órganos jurisdiccionales en turno, deberán observar los principios contenidos en el artículo 62 Bis de la *Ley de Acceso de las Mujeres a una Vida Libre de Violencia de la Ciudad de México*; así como, las demás disposiciones contenidas en la *Ley General de Acceso de las Mujeres a una Vida Libre de Violencia,* la *Ley de Acceso de las Mujeres a una Vida Libre de Violencia de la Ciudad de México*, y las que resulten aplicables a la materia.

4.- Calendario de *"Turno de las Salas en materia Penal del Tribunal Superior de Justicia de la Ciudad de México, correspondiente al mes de agosto del año 2025, para la atención de las Apelaciones tocantes al tema de negativas de Órdenes de Cateo a que hace referencia el artículo 284 del Código Nacional de Procedimientos Penales"*, para quedar como a continuación se precisa:

TURNO DE SALAS EN MATERIA PENAL DEL H. TRIBUNAL, CORRESPONDIENTE AL MES DE AGOSTO DEL AÑO 2025, PARA LA ATENCIÓN DE LAS APELACIONES TOCANTES AL TEMA DE NEGATIVAS DE ÓRDENES DE CATEO A QUE HACE REFERENCIA EL ARTÍCULO 284 DEL *CÓDIGO NACIONAL DE PROCEDIMIENTOS PENALES*.

AGOSTO

SÁBADO 2 DE AGOSTO	**DOMINGO 3 DE AGOSTO**
4ª. Sala Penal	5ª. Sala Penal
SÁBADO 9 DE AGOSTO	**DOMINGO 10 DE AGOSTO**
6ª. Sala Penal	7ª. Sala Penal
SÁBADO 16 DE AGOSTO	**DOMINGO 17 DE AGOSTO**
8ª. Sala Penal	9ª. Sala Penal
SÁBADO 23 DE AGOSTO	**DOMINGO 24 DE AGOSTO**
2ª. Sala Penal	3ª. Sala Penal
SÁBADO 30 DE AGOSTO	**DOMINGO 31 DE AGOSTO**
4ª. Sala Penal	5ª. Sala Penal

5.- Asimismo, tomando en consideración la situación que prevalece en la Unidad de Gestión Judicial número 11 del Sistema Procesal Penal Acusatorio del Tribunal Superior de Justicia de la Ciudad de México, con sede en el Reclusorio Preventivo Femenil de Santa Martha Acatitla, con motivo de las licencias prejubilatorias de las Juezas Gloria Hernández Franco y Ruth Lilian Sánchez Monterrubio, así como del Juez Enrique Juárez Saavedra, quienes se encontraban adscritos a la aludida Unidad de Gestión Judicial; en aras de equilibrar las cargas de trabajo, distribuyendo las guardias de forma equitativa y progresiva, y con el propósito de garantizar el acceso a la justicia de la ciudadanía, en términos de lo que establece el artículo 17 de la *Constitución Política de los Estados Unidos Mexicanos*, este órgano colegiado determinó procedente autorizar que, por única ocasión y de forma excepcional, se excluya a la Unidad de Gestión Judicial en comento, en el "*Turno correspondiente a los fines de semana y días festivos, de las Unidades de Gestión Judicial del Sistema Procesal Penal Acusatorio y Turno Extraordinario de Violencia de Género*", únicamente por lo que se refiere al mes de agosto del año dos mil veinticinco; en tal virtud, se aprueba la propuesta de turno de que se trata, en los siguientes términos:

ROL DE TURNO CORRESPONDIENTE A LOS FINES DE SEMANA Y DÍAS FESTIVOS DE LAS UNIDADES DE GESTIÓN JUDICIAL DEL SISTEMA PROCESAL PENAL ACUSATORIO Y TURNO EXTRAORDINARIO DE VIOLENCIA DE GÉNERO.

AGOSTO 2025			
Fecha	Delitos de Querella, Culposo y Requisito Equivalente de Procedibilidad	Delitos Oficiosos	Delitos Oficiosos
	Unidad de Gestión Judicial 1, 3, 4, 5 y 13	Unidad de Gestión Judicial 2, 6, 7, 8, 9, 10, 11, 14, 15 y 16 y/o número administrativo de Jueza y Juez de Control de la UGJ-11	Turno Extraordinario Violencia de Género
2 y 3	13	9 y 14	98
9 y 10	1	2 y 6	
16 y 17	3	10 y 15	
23 y 24	4	7	102
30 y 31	5	16	143

Sin más por el momento, aprovecho la ocasión para enviar un cordial saludo, reiterando la seguridad de mi atenta y distinguida consideración.

ATENTAMENTE
Ciudad de México, a 15 de julio de 2025

LIC. A. BERENICE CRUZ GONZÁLEZ
SECRETARIA GENERAL DEL CONSEJO DE LA JUDICATURA DE LA CIUDAD DE MÉXICO

CONSEJO DE LA JUDICATURA DE LA CIUDAD DE MÉXICO ESTADOS UNIDOS MEXICANOS MÉXICO

SECRETARÍA GENERAL

¿Qué es un **exhorto digital?**

Es una forma de enviar tu expediente a otro estado sin usar papel.

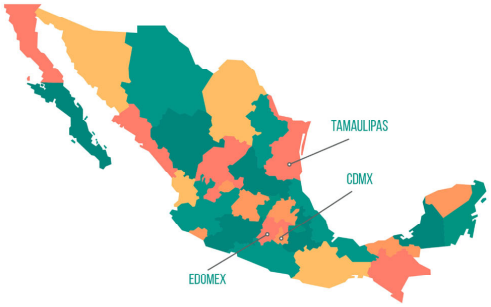

¿Ya está **disponible?**

Sí, en CDMX, Estado de México y Tamaulipas.

¿Para qué **materias aplica?**

Civil y Familiar, tanto en juicios escritos como orales.

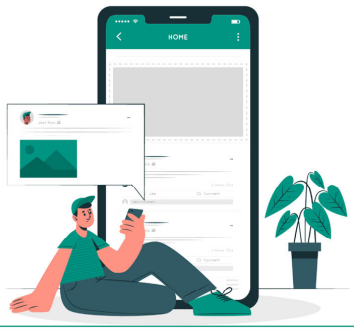

¿Qué **necesito?**

Un correo electrónico y un teléfono celular.

¿Y luego **qué?**

Recibirás acceso para revisar tu expediente en línea desde la plataforma miTribunal.

55-9156-4997 Ext. 8080

PJCDMX
PODER JUDICIAL
CIUDAD DE MÉXICO

"2024, Año de Felipe Carrillo Puerto, Benemérito del Proletariado, Revolucionario y Defensor del Mayab"

PJCDMX PODER JUDICIAL CIUDAD DE MÉXICO | CONSEJO DE LA JUDICATURA

CIRCULAR CJCDMX-33/2024

A LAS PERSONAS SERVIDORAS PÚBLICAS DEL PODER JUDICIAL DE LA CIUDAD DE MÉXICO, ASÍ COMO A LAS PERSONAS JUSTICIABLES, ABOGADAS POSTULANTES Y PÚBLICO EN GENERAL

De conformidad con lo que establece el artículo 217, de la *Ley Orgánica del Poder Judicial de la Ciudad de México*, se hace de su conocimiento que, con fundamento en lo dispuesto por los numerales 218, fracción I, de la citada Ley Orgánica y 10, fracción I, del *Reglamento Interior del Consejo de la Judicatura de la Ciudad de México*, el Pleno del Consejo de la Judicatura de la Ciudad de México, mediante **Acuerdo 27-44/2024**, emitido en sesión de fecha doce de diciembre de dos mil veinticuatro, determinó procedente autorizar en sus términos el *"Calendario de Simulacros para los Inmuebles del Poder Judicial de la Ciudad de México correspondiente al año 2025"*, a saber:

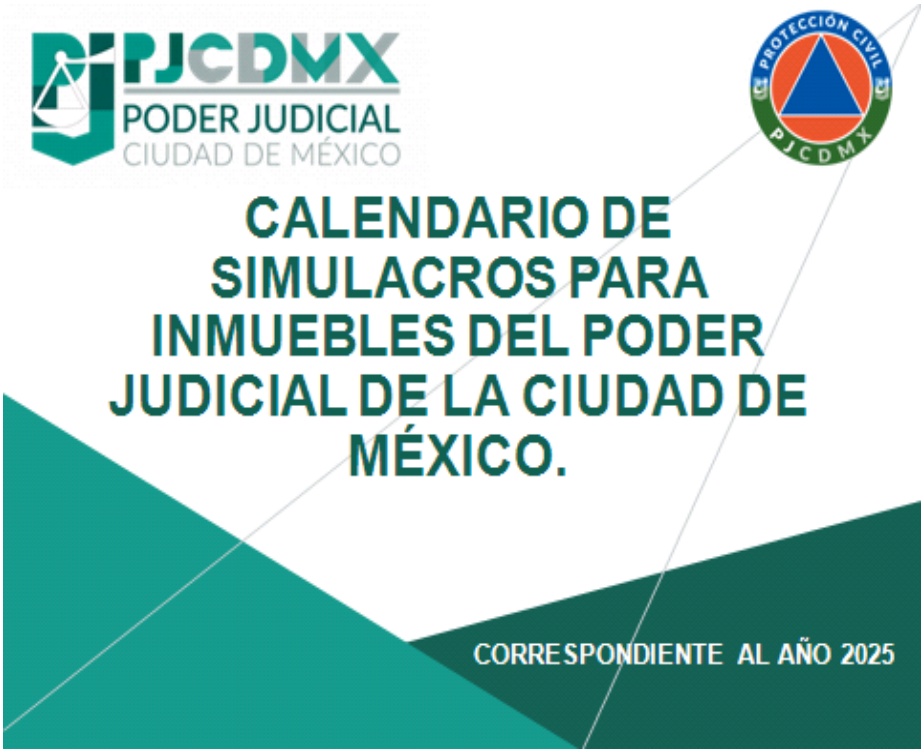

PJCDMX
PODER JUDICIAL
CIUDAD DE MÉXICO
TIPOS DE SIMULACRO
JUNTA DE COORDINACIÓN CON LOS BRIGADISTAS DEL COMITÉ INTERNO DE PROTECCIÓN CIVIL.
SIMULACRO NACIONAL.
• PRIMER SIMULACRO AÚN SIN CONFIRMAR.
• SIMULACRO DEL 19 DE SEPTIEMBRE DE 2025
EJERCICIO ESPECIFICANDO FECHA Y HORA CON HIPÓTESIS DE SISMO.
EJERCICIO DE GABINETE CON HIPÓTESIS DE SISMO.
EJERCICIO ESPECIFICANDO FECHA Y HORA CON HIPÓTESIS DE INCENDIO.
EJERCICIO DE GABINETE CON HIPÓTESIS DE INCENDIO.
DÍAS INHÁBILES Y/O PERIODOS VACACIONALES PARA EL PJCDMX.

PJCDMX
PODER JUDICIAL
CIUDAD DE MÉXICO
MODALIDADES EN LA PLANEACIÓN DE LOS EJERCICIOS DE SIMULACRO
SIMULACRO DE GABINETE
SE CARACTERIZA PORQUE SE PUEDEN PLANEAR DE FORMA DETALLADA TODAS LAS ACTIVIDADES A REALIZAR DURANTE LA EVACUACIÓN O REPLIEGUE DE UN INMUEBLE DE ACUERDO A DIFERENTES HIPÓTESIS. EN ESTE CASO, SÓLO PARTICIPAN LOS INTEGRANTES DEL COMITÉ INTERNO DE PROTECCIÓN CIVIL Y LOS BRIGADISTAS. NO SE REQUIERE LA PARTICIPACIÓN DEL RESTO DE LA POBLACIÓN DEL ESTABLECIMIENTO.
SIMULACRO CON PREVIO AVISO ESPECIFICANDO FECHA Y HORA (CAMPO)
EN ESTE TIPO DE EJERCICIO PARTICIPA LA POBLACIÓN FIJA Y FLOTANTE QUE SE ENCUENTRA EN TODO EL INMUEBLE.
SIMULACRO SIN PREVIO AVISO
EN ESTE TIPO DE EJERCICIOS, SE HARÁ ÚNICAMENTE CUANDO EL PERSONAL YA HA TENIDO UNA PREPARACIÓN SUFICIENTE DERIVADA DE EJERCICIOS ANTERIORES, NO SE PODRÁ HACER ESTE TIPO DE EJERCICIOS SI ANTES NO SE HAN PRACTICADO PREVIAMENTE LOS PLANES Y PROGRAMAS QUE TENGA ESTABLECIDO LA EMPRESA, INDUSTRIA O ESTABLECIMIENTO.

Sin más por el momento, aprovecho la ocasión para enviar un cordial saludo, reiterando la seguridad de mi atenta y distinguida consideración.

ATENTAMENTE
Ciudad de México, a 13 de diciembre de 2024

LIC. A. BERENICE CRUZ GONZÁLEZ
SECRETARIA GENERAL DEL CONSEJO DE LA JUDICATURA
DE LA CIUDAD DE MÉXICO

PJCDMX PODER JUDICIAL CIUDAD DE MÉXICO

ESTUDIOS JUDICIALES TSJCDMX

El Poder Judicial de la Ciudad de México, a través
del Instituto de Estudios Judiciales,

CONVOCA

al evento académico de formación y profesionalización continua

Acceso a la justicia de los pueblos y comunidades indígenas y afromexicanas

que se ofrece como parte del sistema de créditos del Programa Académico del Instituto de Estudios Judiciales en el eje complementario que favorece las competencias del personal jurisdiccional en todas las materias.

MÓDULO COMPLEMENTARIO

POBLACIÓN DESTINATARIA
Personas servidoras públicas del Poder Judicial de la Ciudad de México

DOCENTE
Mtro. Gilberto Nava Hernández
Secretario Auxiliar de Ponencia en la Suprema Corte de Justicia de la Nación

MODALIDAD
Presencial
Instituto de Estudios Judiciales, Av. Niños Héroes 150, piso 5, Salón de Usos Múltiples

Objetivo

Identificar los diferentes instrumentos jurídicos que regulan y guían la actuación de las personas servidoras públicas para garantizar la protección de los derechos humanos de las personas indígenas y afromexicanas en los procedimientos jurisdiccionales.

CRÉDITOS GENERADOS
2.5

DURACIÓN
5 horas

FECHAS
4 y 6 de agosto de 2025

PERÍODO DE PREINSCRIPCIÓN
14 y 15 de julio, 4 de agosto de 2025

CUPO LIMITADO
30

HORARIO
16:00 a 18:30 horas

La inscripción se formalizará con la asistencia puntual a la primera clase

REGISTRO

REQUISITOS

- **Ser integrante del Poder Judicial de la Ciudad de México con licenciatura en Derecho o contar con un mínimo del 75% de créditos cubiertos de dicha licenciatura.**
- **Registrarse en la página web https://www.iejcdmx.gob.mx/iej-inscripciones/**
- **Digitalizar en la página web los siguientes documentos:**

- Copia del último recibo de nómina.
- Copia del título o cédula profesional, carta de pasante o constancia de estudios con un mínimo del 75% de créditos cubiertos de la licenciatura en derecho, o bien carta donde bajo protesta de decir verdad manifieste que ha cumplido con al menos el 75% de créditos.

La acreditación de este curso contribuye a la obtención de los créditos académicos requeridos en los Trayectos Formativos de Preparación a los Cargos Judiciales.

El porcentaje de asistencia a cumplir en este evento es del 100%, art. 34 del Reglamento Académico de IEJ del TSJCDMX, y se aplicará lo establecido en el art. 41 del Reglamento Académico del IEJ del TSJCDMX.

Informes 5591564997 • Exts. 112727 y 112737

SALA CONSTITUCIONAL DEL TRIBUNAL SUPERIOR DE JUSTICIA DEL PODER JUDICIAL DE LA CIUDAD DE MÉXICO

RECURSO DE QUEJA RQ12/21/2025.

RECURRENTE: ************* ** ********* *********** ************* *********** ******** ******** ********* ********* ******** ********* *************** ************ ************ ********* ************ *********** ******** ********* **********.

RESOLUCIÓN

RAZÓN. Ciudad de México, en 03 tres de junio de 2025 dos mil veinticinco, el Secretario General de Acuerdos de la Sala Constitucional del Tribunal Superior de Justicia del Poder Judicial de la Ciudad de México, Doctor Sergio Tonatiu Rodríguez Zamora, da cuenta al Magistrado Jorge Ponce Martínez, con el contenido del expediente **RQ12/21/2025** (en que funge como instructor para resolver el Recurso de Queja interpuesto por el C. ********** ********** *********** ************* ************* ************** ******* ********** ********** *********** ************* ************* ************** ***********), para el efecto de que se determine lo que en derecho corresponda. Doy Fe.

Ciudad de México, a 06 seis de junio de 2025 dos mil veinticinco.

Vistos para resolver el presente Recurso de Queja **RQ12/21/2025**, interpuesto por el C. ********** ********** *********** ************* ************* ************** ******* ********** ********** *********** ************* ************* ************** ******, en contra del auto de 16 dieciséis de mayo de 2025 dos mil veinticinco[1] emitido por el Juez Décimo Cuarto en Materia Civil de Proceso Oral y de Tutela de Derechos Humanos de esta Ciudad, Licenciado Francisco Neri Rosales, en el expediente ***/****, relativo a la Acción de Protección Efectiva de Derechos Humanos promovida por dichos accionantes, se procede a resolver lo conducente:

RESULTANDO:

ÚNICO. - Los antecedentes del presente Recurso de Queja son los siguientes: —1) El 12 doce de mayo de 2025 dos mil veinticinco, la Oficialía de Partes Común para Juzgados y Salas del Tribunal Superior de Justicia del Poder Judicial de la Ciudad de México, recibió un escrito del C. ********** ********** *********** ************* ************* ************** ******* ********** ********** *********** ************* ************* ************** *******, relativo a la Acción de Protección Efectiva de Derechos Humanos, turnándose el 13 trece del mismo mes y año al Juez Décimo Cuarto en Materia Civil de Proceso Oral y de Tutela de Derechos Humanos de la entidad. En el citado ocurso los accionantes señalaron como autoridades responsables al Juez Vigésimo del Registro Civil y a la Dirección General del Registro Civil, ambas de la Ciudad de México. —2) Con fecha 16 dieciséis de mayo del presente año, dicho Juzgador emitió un auto en el que desechó la petición de Acción de Protección Efectiva de Derechos promovida. —3) Inconformes con dicha resolución, el C. ********** ********** *********** ************* ************* ************** ******* ********** ********** *********** ************* ************* *************, hicieron valer el Recurso de Queja (mediante escrito presentado el 22 veintidós de mayo de 2025 dos mil veinticinco), el cual se tuvo por admitido a trámite por auto de 23 veintitrés de mayo del año en curso (de manera incorrecta por el Juez de Tutela, ya que únicamente debió emitir pronunciamiento respecto de la interposición del recurso, no sobre la calificación de admisión a trámite del mismo), de conformidad con los artículos 36, apartado B, numeral 3, inciso d) de la Constitución Política de la Ciudad de México, 5, fracción I, 66 y 67 de la Ley Orgánica del Poder Judicial de la Ciudad de México, 723 y 725 del Código de Procedimientos Civiles para el Distrito Federal, de aplicación supletoria, ordenando la remisión del informe con justificación y de las constancias necesarias para que esta Sala proceda conforme a derecho a la sustanciación del presente recurso; y. —4) Una vez radicado el asunto en la Sala Constitucional con número de expediente **RQ12/21/2025**, se asignó para conocer como instructor al suscrito Magistrado, por lo que procede a determinar lo que en derecho corresponde.

CONSIDERANDO:

PRIMERO. Esta Sala Constitucional es competente para conocer del presente Recurso de Queja, en términos de lo dispuesto por el artículo 36, apartado B, numeral 1, inciso g) de la Constitución Política de la Ciudad de México, así como el artículo 725 del Código de Procedimientos Civiles para el Distrito Federal (ahora Ciudad de México), aplicado supletoriamente en términos del ordinal 14 de la Ley de la Sala Constitucional[2].

SEGUNDO. Ante todo, es necesario el análisis de los rubros de oportunidad y legitimación; por cuanto hace al primero de ellos, dicho recurso fue interpuesto en tiempo, porque si la resolución del Juez de Tutela fue notificada al inconforme el 22 veintidós de mayo de 2025 dos mil veinticinco, el plazo de 03 tres días para recurrir en términos del artículo 725 del Código de Procedimientos Civiles para el Distrito Federal (ahora

---

[1] El auto motivo de inconformidad se dictó el 16 dieciséis de mayo de 2025 dos mil veinticinco por el Juez Décimo Cuarto en Materia Civil de Proceso Oral y de Tutela de Derechos Humanos de la Ciudad de México; por tanto, este instructor se ceñirá al estudio del mismo conforme a los autos de la Acción de Protección Efectiva de Derechos Humanos ***/***.

[2] La legislación especializada que rige la actuación de esta Sala Constitucional no prevé, el medio de impugnación procedente para aquellas resoluciones de las y los Jueces de Tutela, dentro de las acciones de protección efectiva de derechos humanos, cuando no se admite la demanda interpuesta; por tanto, la figura de la supletoriedad a que alude el artículo 14 de la Ley de la Sala Constitucional del Poder Judicial de la Ciudad de México, y 76, párrafo tercero de la Ley Orgánica del Poder Judicial de la Ciudad de México, permite colmar esta laguna en la ley (especializada), aplicando así, los artículos referentes al Recurso de Queja, que son del 723 al 727 del Código de Procedimientos Civiles para el Distrito Federal (hoy Ciudad de México). Dicha aplicación supletoria, posibilita a esta Sede Constitucional dar acceso a la justicia y a la tutela efectiva, así como al derecho a un recurso sencillo, rápido y efectivo, entre otros, para aquellos casos no previstos por la legislación especializada que rige el marco de actuación de esta Sala.

Ciudad de México) aplicado supletoriamente, transcurrió del 23 veintitrés al 27 veintisiete del mes y año pre citados, razón por la cual habiéndose presentado el escrito de interposición el día 22 veintidós de mayo del año en curso, es evidente que se hizo oportunamente.

Respecto de la legitimación de los recurrentes ******** ********** **********, ******* ******** ********** **********, debe señalarse que el referido ***** ******* al promover la Acción de Protección Efectiva de Derechos Humanos *******/******* y al interponer el recurso que nos ocupa ante esta Sala Constitucional, lo realiza por propio derecho, en nombre y representación de su menor hijo **.**.**.; sin embargo, de los ocursos aludidos se aprecia que únicamente fueron signados por ********* ********* ********** ********** ******* ********* **********, ambos por propio derecho, dejando al menor de edad sin la representación debida dentro de juicio (aspecto que no fue advertido por el Juez de Tutela al ser omiso en pronunciarse respecto del carácter con que se ostentaron los recurrentes y la representación que uno de ellos dijo tener sobre el menor de edad). Por tanto, para efectos de la tramitación del recurso que nos ocupa, se tiene por reconocida la legitimación con que se ostentan los recurrentes por propio derecho, de conformidad con el artículo 21 de la Ley de la Sala Constitucional del Poder Judicial de la Ciudad de México, al encontrarse acreditada a su favor por ser las personas que promovieron la acción de tutela en comento; asimismo, les asiste el derecho a impugnar ante esta Sala Constitucional las resoluciones de las o los jueces de tutela, de conformidad con lo dispuesto por el artículo 36, apartado B, numeral 3, incisos d) y f) de la Constitución Política de la Ciudad de México, en relación con los artículos 723, fracción I y 725 del Código de Procedimientos Civiles para el Distrito Federal (ahora Ciudad de México), aplicados supletoriamente en términos del ordinal 14 de la Ley de la Sala Constitucional.

Por otra parte, del escrito a través del cual se promovió la Acción de Tutela, se advierte que se señaló domicilio para recibir notificaciones y se designó mandatarios judiciales para oír y recibir las mismas, así como imponerse de los autos, en términos del artículo 112, párrafo cuarto del Código de Procedimientos Civiles para el Distrito Federal (ahora Ciudad de México), sin que el Juez de Tutela haya hecho pronunciamiento alguno al respecto del domicilio señalado ni de las personas que se solicitaba su autorización. En esta tesitura, se tiene por señalado domicilio y por autorizados a los profesionistas indicados, únicamente para oír notificaciones, imponerse de los autos y recibir copias de traslado; por tanto, las notificaciones se realizarán a través del actuario adscrito a esta Sala Constitucional, en el domicilio proporcionado para tal efecto; lo anterior, de conformidad con los artículos 15, párrafo primero y 16 de la Ley de la Sala Constitucional.

Por lo anterior, se conmina al Juez Décimo Cuarto en Materia Civil de Proceso Oral y de Tutela de Derechos Humanos de esta Ciudad, para que en lo sucesivo sea más diligente y respete los principios de exhaustividad y congruencia, que exigen a toda autoridad judicial, en cada caso puesto a su conocimiento, resolver todos los puntos planteados y emitir una resolución coherente con lo solicitado, garantizando una respuesta completa y correcta.

En relación a la procedencia de la acción de tutela promovida, el artículo 66, párrafo segundo de la Ley Orgánica del Poder Judicial de la Ciudad de México, dispone que: "...La acción de protección efectiva es el mecanismo por medio del cual los jueces tutelares conocen de manera directa las posibles violaciones a los derechos humanos reconocidos en la Constitución, contra los que se inconformen el titular de un derecho o de un interés legítimo individual o colectivo al inicio y/o durante la sustanciación de algún procedimiento competencia de la Administración Pública...". Con base lo anterior, para que sea procedente una Acción de Protección Efectiva de Derechos Humanos, se requiere que el titular de un derecho o de un interés legítimo individual o colectivo, se inconforme ante un Juez de Tutela por una posible violación a un derecho humano reconocido en la Constitución Política de la Ciudad de México, al inicio y/o durante la sustanciación de algún procedimiento competencia de la Administración Pública. Por su parte, el artículo 68 de la Ley Orgánica en cita, establece que las reclamaciones de tutela son improcedentes contra las resoluciones judiciales emitidas por otros órganos jurisdiccionales (fracción I); cuando se trate de un hecho consumado, salvo cuando continúe la acción u omisión que haya violado los derechos contemplados en la Constitución (fracción II); y, los temas que fueron expresamente excluidos en la Constitución (fracción III).

TERCERO. Los recurrentes señalaron como agravios: Primero, "...violación manifiesta a los artículos 66, 67 y 68 de la Ley Orgánica del Poder Judicial de la Ciudad de México, ya que la determinación del Juez de Tutela al desechar el escrito inicial al no colmarse el supuesto de procedencia necesario para dar trámite a la demanda, no se actualiza en el presente asunto; que la exigencia de exhibir una sentencia ejecutoriada que ordene la expedición del acta de nacimiento de su menor hijo, nacido bajo la técnica de reproducción asistida, es un requisito extraordinario, discriminatorio, diferenciado e ilegal, al no encontrarse contemplado en los artículos 76 y 77 del Reglamento del Registro Civil de esta Ciudad; que no se trata de un acto consumado, sino de un acto cuyos efectos persisten en el tiempo, generando una afectación continua y actualizable en perjuicio del menor de edad..."; Segundo, "...violación manifiesta al artículo 66 de la Ley Orgánica en cita, al estimar el juzgador de tutela, que del análisis de la demanda resulta incompetente y que el proceso debe sustanciarse ante un Juez de Proceso Oral Familiar, en razón de la materia, a través de un procedimiento de diligencias de jurisdicción voluntaria; asimismo, que el juez de origen los obliga a iniciar un procedimiento judicial sobre un tema en el que no existe conflicto alguno entre ellos, a pesar de haber promovido una controversia de filiación/declaración judicial de reconocimiento ante autoridad judicial..." (expediente ******/******* sustanciado ante el Juzgado Octavo de lo Familiar de Proceso Oral de esta Ciudad).

CUARTO. Agravios que resultan fundados para revocar el auto impugnado por las siguientes consideraciones: De los hechos que los inconformes plantearon en su demanda, se señala la omisión de la autoridad consistente en "...la negativa verbal del Juez Vigésimo del Registro Civil de la Ciudad de México para recibir los documentos exhibidos por ******* ******** ********** para levantar el acta de nacimiento de su hijo **.**.**., con sus datos de filiación, hasta que no se exhiba una sentencia ejecutoriada que lo ordene, debido a que fue concebido bajo una técnica de reproducción asistida ...", lo que constituye un requisito extraordinario y discriminatorio que no se encuentra contemplado en los artículos 76 y 77 del Reglamento del Registro Civil para la Ciudad de México. Circunstancia que a consideración del Juez de Tutela es competencia de un Juez de Proceso Oral Familiar a través de un procedimiento de jurisdicción voluntaria relacionada con el derecho familiar; que la inconformidad del titular de un derecho o de un interés legítimo debe ejecutarse al inicio y/o durante la sustanciación de algún procedimiento competencia de la Administración Pública, en términos del artículo 66 de la Ley Orgánica del Poder Judicial de la Ciudad de México y, que se trata

de un hecho consumado, de conformidad con la fracción II del artículo 68 de la Ley Orgánica del Poder Judicial en cita. Argumentación del Juez Tutelar que resulta contradictoria, en virtud de que, la omisión reclamada a la autoridad (Juez Vigésimo del Registro Civil de la Ciudad de México) es la "...negativa verbal para recibir los documentos exhibidos por el inconforme para levantar el acta de nacimiento de su hijo **.**.**., con sus datos de filiación, hasta que no se exhiba una sentencia ejecutoriada que lo ordene, debido a que fue concebido bajo una técnica de reproducción asistida..."; no un tema relacionado con el derecho familiar que afecte a la paternidad y a la filiación que deba ser sustanciado a través de un procedimiento de jurisdicción voluntaria competencia de un Juez de Proceso Oral Familiar.

Por tanto, el acto reclamado en la Acción de Protección Efectiva de Derechos Humanos (negativa verbal para recibir los documentos exhibidos por ******** ********* ********* para levantar el acta de nacimiento de su hijo), es competencia de un Juez de Tutela, al ser quien conoce de manera directa las posibles violaciones a los derechos humanos reconocidos en la Constitución, contra los que se inconformen el titular de un derecho o de un interés legítimo individual o colectivo al inicio y/o durante la sustanciación de algún procedimiento competencia de la Administración Pública, en términos del artículo 66, párrafo segundo de la Ley Orgánica del Poder Judicial de la Ciudad de México, y no de un Juez de Proceso Oral Familiar, al no tratarse de cuestiones familiares que afecten a la paternidad y a la filiación, la cual, conforme a los artículos 338, 340, 341 y 343 del Código Civil para el Distrito Federal (ahora Ciudad de México) no puede ser materia de convenio entre partes, al ser la relación existente entre el padre, la madre y su hijo, que la filiación se prueba con el acta de nacimiento y, a falta de acta, se probará con la posesión constante de estado de hijo.

En este sentido, se colman los supuestos de procedencia de la Acción de Tutela promovida, dispuestos en el artículo 66, párrafo segundo de la Ley Orgánica del Poder Judicial de la Ciudad de México, ya que, para que sea procedente una Acción de Protección Efectiva de Derechos Humanos, se requiere que el titular de un derecho o de un interés legítimo individual o colectivo, se inconforme ante un Juez de Tutela por una posible violación a un derecho humano reconocido en la Constitución Política de la Ciudad de México, al inicio y/o durante la sustanciación de algún procedimiento competencia de la Administración Pública. Situación que en el caso concreto se actualiza, en virtud de que, los actos que atribuye el quejoso a la autoridad señalada como responsable acontecieron al inicio y/o durante la sustanciación de algún procedimiento competencia de la Administración Pública. Se arriba a lo anterior, toda vez que el quejoso presentó escrito el 10 diez de marzo de 2025 dos mil veinticinco, ante la Directora del Registro Civil de esta entidad, en el que solicitó se le indicara de manera específica los requisitos necesarios para la expedición del acta de nacimiento de su menor hijo, concebido mediante técnica de reproducción asistida (anexo marcado con el número 13); solicitud que fue contestada por la Subdirección de Asuntos Jurídicos Control y Orientación mediante oficio ********/*****/*****/*****/****/*******/******* en fecha 02 dos de abril del año en curso (anexo marcado con el número 14) del que se desprende el trámite que deberían realizar los recurrentes ante la Dirección General del Registro Civil, así como la documentación a exhibir para el registro de nacimiento relacionado con la técnica de reproducción asistida; lo que evidencia, en las circunstancias anotadas, la existencia de un procedimiento propiamente dicho que al momento de la violación que se reclama ya estaba iniciado y que derivó en la negativa verbal para recibir los documentos exhibidos por el inconforme para levantar el acta de nacimiento de su hijo hasta que no exhibiera una sentencia ejecutoriada que así lo ordenara.

Por otra parte, en relación a la manifestación de los recurrentes, consistente en que "...el juez de origen los obliga a iniciar un procedimiento judicial sobre un tema en el que no existe conflicto alguno entre ellos, a pesar de haber promovido una controversia de filiación/declaración judicial de reconocimiento ante autoridad judicial...", este instructor no pasa por alto que, obra en la Acción de Protección Efectiva de Derechos Humanos *****/******* el anexo marcado con el número 12, del que se desprende la copia certificada del expediente ******/****** sustanciado ante el Juez Octavo de lo Familiar de Proceso Oral (Controversia de Filiación), promovido por ***** ********* ********* ********** ********* ********** ********** en contra de la Dirección General del Registro Civil de la Ciudad de México, en donde el aludido juzgador, en fecha 25 veinticinco de febrero de 2025 dos mil veinticinco, determinó inadmitir a trámite la demanda (procedimiento de expedición de acta de nacimiento) al considerar que dicha pretensión se excluye de la competencia de un Juez Familiar Oral, pues el Registro Civil es el encargado de extender las actas relativas al nacimiento (documental con la que los recurrentes pretenden justificar que ya habían comparecido ante un Juez Oral Familiar y éste se declaró incompetente, por lo que resultaría ocioso proseguir una acción que ya fue intentada previamente); sin embargo, debe resaltarse que en dicho juicio se demandó la expedición del atestado de nacimiento de un nonato (circunstancia distinta a la que en el presente Recurso de Queja se reclama, dado el nacimiento del menor de edad el 05 cinco de mayo del año en curso, como se acredita del anexo marcado con el número 11).

De la misma manera, el argumento del Juez de Tutela relativo a que su incompetencia deriva en razón de la materia y que el proceso debe sustanciarse ante un Juez de Proceso Oral Familiar a través de un procedimiento de diligencias de jurisdicción voluntaria (utilizando de apoyo la tesis aislada con registro digital 2030139[3]), resulta incorrecto, en virtud de que ésta fue objeto de la denuncia relativa a la contradicción de criterios ******/*****,** del índice del Pleno Regional en Materias Administrativa y Civil de la Región Centro-Sur, con residencia en la Ciudad de México, para su conocimiento y resolución, el cual determinó, por ejecutoria de 04 cuatro de diciembre de 2024 dos mil veinticuatro, solicitar a la Suprema Corte de Justicia de la Nación ejerciera su facultad de atracción al considerar que su materia de estudio y pronunciamiento satisface los requisitos de interés y trascendencia necesarios para ello; asimismo, por acuerdo de presidencia de 13 trece de enero de 2025 dos mil veinticinco fue admitida a trámite por el Alto Tribunal con el número de ejercicio de la facultad de atracción ******/*****,** pendiente de resolverse por la Primera Sala de la Suprema Corte de Justicia de la Nación; por tanto, dicho criterio no debió ser adoptado por el juzgador tutelar como sustento de su determinación.

Ahora bien, de acuerdo a la fracción II del artículo 68 de la Ley Orgánica aludida, la improcedencia de la acción de tutela se actualiza "...cuando se trate de un hecho consumado, salvo cuando continúe la acción u

[3] Véanse las tesis con registro digital 2030139 y 2027022 de rubros "DILIGENCIAS DE JURISDICCIÓN VOLUNTARIA. CONSTITUYEN LA VÍA PARA QUE UN JUEZ DE LO FAMILIAR ORDENE AL REGISTRO CIVIL EXPEDIR EL ACTA DE NACIMIENTO DEL HIJO NACIDO BAJO LA TÉCNICA DE GESTACIÓN SUSTITUTA" y "DILIGENCIAS DE JURISDICCIÓN VOLUNTARIA. NO CONSTITUYEN LA VÍA PARA QUE UN JUEZ DE LO FAMILIAR ORDENE AL REGISTRO CIVIL EXPEDIR EL ACTA DE NACIMIENTO DEL HIJO NACIDO BAJO LA TÉCNICA DE GESTACIÓN SUSTITUTA (LEGISLACIÓN APLICABLE PARA LA CIUDAD DE MÉXICO)", respectivamente.

omisión que haya violado los derechos contemplados en la Constitución...". Una recta interpretación de este precepto pone de manifiesto que la referencia a "un hecho consumado, debe entenderse en el sentido de que estamos ante un hecho consumado de imposible reparación, precisamente porque el enunciado subsecuente alude a la salvedad de que la acción u omisión involucrada en ese hecho consumado continúe teniendo efectos que redunden en la violación a derechos Constitucionales; de ahí cabe la posibilidad de afirmar conforme al texto de la citada norma que el hecho reclamado aun siendo consumado es reparable; por tanto, la omisión reclamada por el recurrente ha de entenderse continúa hasta la fecha y a ello obedece el ejercicio de la acción de tutela por parte de los inconformes, razón por la cual no es aplicable la causal de improcedencia de la fracción II del ordinal 68 de la Ley Orgánica en cita.

En consecuencia, por las consideraciones vertidas en la presente resolución, al ser fundados los agravios hechos valer por los recurrentes, lo procedente es revocar el auto de 16 dieciséis de mayo de 2025 dos mil veinticinco, dictado por el Juez Décimo Cuarto en Materia Civil de Proceso Oral y de Tutela de Derechos Humanos de la Ciudad de México, para el efecto de que emita otro en donde admita a trámite la Acción de Protección Efectiva de Derechos Humanos y resuelva lo que en derecho proceda en relación a las violaciones alegadas por los recurrentes (debiendo emitir pronunciamiento respecto del carácter con que se ostentaron los recurrentes y la representación que uno de ellos dijo tener sobre el menor de edad, observando los principios de exhaustividad y congruencia exigidos para toda autoridad judicial); lo anterior, con fundamento en el artículo 726, párrafo segundo del Código de Procedimientos Civiles para el Distrito Federal (hoy Ciudad de México) interpretado a contrario sensu, aplicado supletoriamente conforme al artículo 14 de la Ley de la Sala Constitucional del Poder Judicial de la Ciudad de México; en este sentido, es de resolverse y se

RESUELVE:

PRIMERO. Al resultar fundados los agravios hechos valer por los inconformes, se revoca el auto de 16 dieciséis de mayo de 2025 dos mil veinticinco, dictado por el Juez Décimo Cuarto en Materia Civil de Proceso Oral y de Tutela de Derechos Humanos, para el efecto de que emita otro en donde admita a trámite la Acción de Protección Efectiva de Derechos Humanos y resuelva lo que en derecho proceda en relación a las violaciones alegadas por los recurrentes en la Acción de Protección Efectiva de Derechos Humanos ******/*******.

SEGUNDO. Notifíquese mediante cédula de manera personal a los recurrentes ******** ********** ************ ************* ************ **************, entregándoles copia simple de la presente resolución, en términos del artículo 15 de la Ley de la Sala Constitucional del Poder Judicial de la Ciudad de México.

TERCERO. Envíese copia certificada de esta resolución al Juez Décimo Cuarto en Materia Civil de Proceso Oral y de Tutela de Derechos Humanos de la Ciudad de México, devolviéndosele el expediente relativo a la Acción de Protección Efectiva de Derechos Humanos ******/*******, y en su oportunidad archívese el presente asunto como concluido.

CUARTO. Publíquese íntegramente el texto del acuerdo de desechamiento que nos ocupa en el Boletín Judicial del Tribunal Superior de Justicia de la Ciudad de México en versión pública de conformidad con el artículo 58 de la Ley de la Sala Constitucional, en relación con el 180 de la Ley de Transparencia, Acceso a la Información Pública y Rendición de Cuentas de la Ciudad de México.

Así lo resolvió y firma el Magistrado instructor **Jorge Ponce Martínez**, Presidente de la Sala Constitucional del Tribunal Superior de Justicia del Poder Judicial de la Ciudad de México, ante el Secretario General de Acuerdos, Doctor **Sergio Tonatiu Rodríguez Zamora**, quien autoriza y da fe.

Publiquese en Boletín Judicial. Ciudad de México, a 14 de julio de 2025.

MGDO. JORGE PONCE MARTÍNEZ.
PRESIDENTE DE LA SALA CONSTITUCIONAL DEL TRIBUNAL SUPERIOR DE JUSTICIA DEL PODER JUDICIAL DE LA CIUDAD DE MÉXICO.

SALAS

PRIMERA SALA CIVIL

ACUERDOS DEL 14 DE JULIO DEL 2025

Acevedo Vázquez María Magdalena, Acevedo Vázquez Francisco, Acevedo Vázquez Arturo, Acevedo Vázquez Alfredo Javier, Acevedo Vázquez María Guadalupe y Acevedo Vázquez José Luis vs. Compañía Mexicana de Traslado de Valores, S.A. de C.V. y Seguros Banorte, S.A. de C.V., Grupo Financiero Banorte. Ord. Civ. T. 653/2022/003 Cuad. Amp. 2, 1 Acdo.

Administradora Turin S.A. de C.V. y Sus Acumulados Exp. 352/2018 Promov. por Administradora Turin S.A. de C.V. vs. Consorcio Interamericano de Comunicación S.A. de C.V. y 445/2018 Duclaud Ampudia Liliana vs. Consorcio Interamericano de Comunicación S.A. de C.V. vs. Consorcio Interamericano de Comunicación S.A. de C.V. Ord. Civ. T. 830/2016/002 Cuad. Amp. 1, 1 Acdo.

Aguilera Arroyo Jorge vs. Gobierno de la Ciudad de México. Ord. Civ. T. 354/2019/003 Cuad. Amp. 3, 1 Acdo., Ord. Civ. T. 354/2019/003 Cuad. Amp., 1 Acdo.

Anguiano Rivera José Raymundo vs. Seguros Inbursa Sa Grupo Financiero Inbursa. Ord. Civ. T. Ap 919/2025/001, 1 Acdo.

Armenta Gómez Rey Gaspar vs. Grupo Mexicano de Seguros S.A. de C.V. Ord. Civ. T. In 543/2025/001, 1 Acdo.

Avla Seguros S.A. de C.V. vs. Publicidad Rentable S.A. de Cv, Ricardo Escotto Núñez, Ad Max Espacios Exteriores S.A. de Cv, Soluciones en Vías Comerciales S.A. de Cv, Ilse Viridiana Pérez Gómez. Ord. Merc. T. 427/2023/002 Cuad. Amp. 1, 1 Acdo.

Banco Mercantil del Norte S.A., Institución de Banca Múltiple, Grupo Financiero Banorte vs. Banco Mercantil del Norte, S.A., Institución de Banca Múltiple, Grupo Financiero Banorte, División Fiduciaria en el Fideicomiso Irrevocable de Administración y Fuente de Pago Número 752300, y Promotora de Sistemas de Información, S.A. P. I., de C.V., y Servicios Inmobiliarios de Posturas, S.A. P. I. de C.V., y Guzmán García Roberto y Banco Nacional de México, S.A. Integrante del Grupo Financiero Banamex, División Fiduciaria. Prov. Prec. Merc. T. Ap 962/2025/004, 1 Acdo.

Banco Nacional de México Sa Integrante del Grupo Financiero Banamex vs. Granos Nacionales Internacionales de Sinaloa S.A. de C.V. y Angulo Valdez José Luis. Ejec. Merc. T. 150/2025/002 Cuad. Amp. 1, I, 3 Acdos.

Banco Regional S.A. Institución de Banca Múltiple, Banregio Grupo Financiero antes Banco Regional de Monterrey, Sociedad Anónima Institución de Banca Múltiple, Banregio Grupo Financiero vs. Telecomunicaciones Modernas y Servicios Avanzados Sociedad Anónima de Capital Variable y Ximena Fernández García. Esp. Hip. T. 205/2024/002 Cuad. Amp. 1, 1 Acdo.

Benítez González Carlos. Jurisdicción Voluntaria T. 430/2024/001 Cuad. Amp. 1, 2 Acdos.

Bezares Buenrostro Irascema vs. Reyes Navarro Anais Gabriela y Soto Reyna Ulises y Representante Legal del Centro Médico Quirurgico Escandón y Representante Legal de Hospital Santa Coleta. Ord. Civ. T. 1821/2024/003 Cuad. Amp. 1, I, 3 Acdos.

Borja Suárez Gilberto vs. Vfc Financial Capital S.A. de C.V. Sofom Enr. Ord. Civ. T. 666/2022/005 Cuad. Amp. 1, 1 Acdo.

Borja Suárez Gilberto vs. Weiji, Sapi de C.V. Esp. Hip. T. 594/2022/011 Cuad. Amp. 1, 1 Acdo.

Cabrera Ortiz Gerardo y Cabrera Ortiz Héctor Rafael vs. Cabrera Ortiz Francisco Javier. Ord. Civ. T. Ap 288/2025/002, 1 Acdo.

Campos López Ma. Guadalupe vs. García García Fidel Ángel. Esp. Hip. T. Ap 856/2025/001, 1 Acdo.

Cano Zárate María Eugenia vs. Morales Valladares Silvia. Ord. Civ. T. 67/2025/002 Cuad. Amp. 1, I, 1 Acdo.

Canseco Marín María de la Luz vs. Zoe Productos de Limpieza Sociedad Anónima de Capital Variable. Vía Aprem. Civ. T. Ap 500/2025/001, 1 Acdo.

Castilla Romero José Ángel por su Propio Derecho y en Representación de su Menor Hija Castilla Terán María Fernanda vs. Grupo Mexicano de Seguros S.A. de C.V. Ord. Civ. T. 357/2024/002, 1 Acdo.

Castillo Guerrero Bertha vs. Bertha Josefina Guerrero. Ord. Civ. T. 228/2022/001, 1 Acdo.

Chávez Martínez Leticia vs. Chávez Jiménez Gregorio. Ord. Civ. T. 444/2025/001 Cuad. Amp. 1, I, 2 Acdos.

Chubb Fianzas Monterrey Aseguradora de Caución Sa antes Ace Fianzas Monterrey Sa vs. Construcción y Desarrollo de Obras Civiles S.A. de C.V. y Sifuentes Arellano Gloria y Zamora Pérez José Luis y Edificadora Lagos S.A. de C.V. Esp. Fian. T. 457/2025/001 Cuad. Amp. 2, 1 Acdo., Esp. Fian. T. 457/2025/001 Cuad. Amp. 1, 1 Acdo.

Cocom May Santos Isidro y Poot Pool Silvia Carolina y por Propio Derecho y en Representación de Los Menores L. G., S. F. L. y L. C. todos de Apellidos Cocom Poot vs. Hdi Seguros S.A. de C.V. Ord. Civ. T. Ap 121/2025/005, 1 Acdo.

Comisariado Ejidal San Lorenzo Tezonco Iztapalapa Ciudad de México vs. Francisco Segoviano Trujillo, Petra Flores Barrón, Silvia Pacheco Ríos, María Guadalupe Leyte Salas, Notario Público Número 237 de la Ciudad de México. Ord. Civ. T. 144/2021/008 Cuad. Amp. 1, 1 Acdo.

Contreras Ramírez Tomasa vs. Grupo Mexicano de Seguros S.A. de C.V. Ord. Civ. T. 154/2025/003 Cuad. Amp. 1, I, 1 Acdo.

Cureño Torres y Otros Juan vs. Axa Seguros S.A. de C.V. Ord. Civ. T. In 784/2025/003, 1 Acdo.

Domínguez Meneses Eduardo vs. Zurich Compañía de Seguros S.A. Ord. Merc. T. 810/2018/002 Cuad. Amp. 1, 1 Acdo.

Gamero García Loreto Galileo vs. Torres Acosta Néstor. Ord. Civ. T. 10/2025/001 Cuad. Amp. 2, 1 Acdo.

García Villalobos Haddad Jorge Ricardo vs. Miranda Espinoza Raúl Axel. Ejec. Merc. T. 89/2025/004 Cuad. Amp. 1, I, 1 Acdo.

Gobierno de la Ciudad de México vs. Esponda Estrada Paul. Ext. Dom. T. 341/2025/001 Cuad. Amp. 1, 1 Acdo.

Gómez Hernández Rosa María Patricia vs. Karla de la Cueva Flores. Controv. de Arrendamiento T. 229/2024/001 Cuad. Amp. 01, 1 Acdo.

Gomora Gomora Adelfo, Gomora Bernal Cristina, Sara Gomora Gomora vs. Grupo Mexicano de Seguros S.A. de C.V. Ord. Civ. T. 407/2024/001, 1 Acdo.

González Granados Marco Filemón vs. Cedillo García Fidel. Controv. de Arrendamiento T. 228/2025/001 Cuad. Amp. 1, I, 1 Acdo.

González Tiburcio Enrique vs. Mireya Bernardette Moreno Sosa. Ord. Civ. T. 748/2024/001 Cuad. Amp., 1 Acdo.

Gutiérrez Espinoza Manuel Humberto, Jesús Efraín Gutiérrez Espinoza y María Fernanda Gutiérrez Espinoza vs. Grupo Mexicano de Seguros S.A. de C.V. Ord. Civ. T. 278/2022/003, 1 Acdo., Ord. Civ. T. 278/2022/004, 1 Acdo., Ord. Civ. T. 278/2022/002, 1 Acdo.

Hugo Solís Justo vs. Teresa González Martínez, Laura Xóchitl Velázquez González. Ord. Civ. T. 294/2024/001 Cuad. Amp. 2, 2 Acdos., Ord. Civ. T. 294/2024/001 Cuad. Amp., 2 Acdos.

Inmobiliaria Unión Elite, S.A. de C.V. vs. Bemi Espacios de Estacionamiento, S.A. de C.V. Ord. Civ. T. 64/2022/002 Cuad. Amp. 1, 1 Acdo., Ord. Civ. T. 64/2022/002 Cuad. Amp., 1 Acdo.

International Metals de México S.A. de C.V. vs. Banco Monex Sa Institución de Banca Múltiple Monex Grupo Financiero. Ord. Merc. T. 543/2023/002 Cuad. Amp. 3, III, 1 Acdo.

Juárez Mejía Domingo vs. Guzmán Pinal Luis Enrique. Ord. Civ. T. 307/2021/001, 1 Acdo.

Juárez Rodríguez Metztli Anayansi, Nema Aliztsel Juárez Rodríguez y Arzu Juárez Rodríguez vs. Policía Bancaria e Industrial y Lacto Comercial Organizada, S.A. de C.V. Ord. Civ. T. 6/2016/004 Cuad. Amp. 8, Viii, 1 Acdo.

Kante Monterrosa Israel vs. Axa Seguros, S.A. de C.V. Ord. Civ. T. 26/2021/004, 1 Acdo., Ord. Civ. T. Qu 26/2021/006, 1 Acdo.

Kretchmar Hernández Guadalupe vs. HSBC México, Sociedad Anónima, Institución de Banca Múltiple, Grupo Financiero HSBC y Trans Unión de México, S.A. Sociedad de Información Crediticia Conocida como Buró de Crédito. Ord. Civ. T. 858/2022/002 Cuad. Amp. 1, 1 Acdo.

Lambo Llc vs. Otaduy Yachts S.A. de C.V. y de Otaduy Egan Augusto. Prov. Prec. Merc. T. Ap 255/2025/001, 1 Acdo.

Ledezma Díaz María de la Gracia su Sucesión vs. Zapata Ledesma Rubén Armando. Ord. Civ. T. 252/2025/001 Cuad. Amp. 1, 1 Acdo.

López Rojas Patricia Josefina su Sucesión vs. Mendoza Saldaña Mateo y Garaicoechea Irigoyen Juan Ignacio. Ord. Civ. T. Ap 137/2025/003, 1 Acdo.

Lozano Gaona Víctor Hugo vs. Grupo Mexicano de Seguros, S.A. de C.V. Ord. Civ. T. 398/2022/003 Cuad. Amp. 1, 1 Acdo., Ord. Civ. T. 398/2022/003 Cuad. Amp. 2, 1 Acdo.

María Emilia López Aceves vs. María Esther López Ortiz, Claudia Angélica López Ortiz. Prov. Prec. Civ. T. 794/2023/001 Cuad. Amp. 1, 1 Acdo.

Martínez Rodríguez Mónica Montserrat vs. Grupo Mexicano de Seguros S.A. de C.V. Ord. Civ. T. In 535/2025/001, 1 Acdo.

México Global Property Two, Sociedad de Responsabilidad Limitada de Capital Variable vs. Hotelera Palace Resorts Sociedad de Responsabilidad Limitada de Capital Variable. Controv. de Arrendamiento T. 2042/2024/002 Cuad. Amp. 2, 2, 1 Acdo.

SOLO CONSULTA SOLO CONSULTA SOLO CONSULTA

Naran México S.A. de C.V. vs. Mapfre Fianzas S.A. Esp. Fian. T. Ap 954/2025/001, 1 Acdo.

Navarrete Guízar María Teresa Eugenia vs. Víctor Manuel Marroquín Torres, Operadora Coyoacan de Centros de Salud Sociedad Anónima de Capital Variable, Hospital San Ángel Inn Chapultepec. Ord. Civ. T. 119/2024/002 Cuad. Amp. 01, 1 Acdo.

Olivares y Compañía S. C vs. Ingeosin S.A. de C.V. y Pérez Granados Benjamín Lfredo. Ejec. Merc. T. 236/2025/004 Cuad. Amp. 1, I, 1 Acdo.

Onity Industrial S.A. de C.V. vs. Fabrica Nacional de Extintores Fanex S.A. de Cv, María Elena Tejeda Reyes. Ejec. Merc. T. 282/2024/002 Cuad. Amp. 2, 1 Acdo., Ejec. Merc. T. 282/2024/002 Cuad. Amp. 1, 1 Acdo.

Oropeza Leyte José Luis Bonifacio, Báez Ramírez María Eugenia, Oropeza Leyte Carlos Enrique, Negrete Zamano María Elena, y Oropeza Leyte Antonio vs. Registro Público de la Propiedad y del Comercio del Distrito Federal, Talavera Autrique Joaquín, González Soto y Asociados S.A. de C.V., Impresa Prestucture S.A. de C.V., Banco Activer Sociedad Anónima Institución de Banca Múltiple Grupo Financiero Activer. González Soto Germán Carlos, Araujo Gómez Carlos Alberto, González Martínez Adrián, Ricoy Ibarrola Gerardo, Arellano Rangel Maricela, Gómez Atilano Juana Irma. Ord. Merc. T. 425/2015/009, 8 Acdos.

Ortega Díaz María Magdalena vs. Grupo Mexicano de Seguros S.A. de C.V. Ord. Civ. T. Ap 217/2025/002, 1 Acdo., Ord. Civ. T. In 217/2025/001, 1 Acdo.

Osorio Bretón Sergio Fernando vs. García Campos José Manuel. Controv. de Arrendamiento T. 572/2024/002 Cuad. Amp. 1, 1 Acdo.

Osuna Cordero Isaac vs. Grupo Mexicano de Seguros S.A. de C.V. Ord. Civ. T. 303/2024/001 Cuad. Amp. 2, 2, 1 Acdo.

Palacios Zea Silvia Gloria vs. Edificio Condesa Sc, Registro Público de la Propiedad y del Comercio de la Ciudad de México. Ord. Civ. T. 389/2024/001 Cuad. Amp. 01, 1 Acdo.

Pérez Martínez Eumir Rodrigo y Pérez Martínez Jair Alfredo vs. Sanatorio Santa Teresa Zacatecas, S.A. de C.V., Alicia Piña Plaza y Alfredo Barrera Zavala. Ord. Civ. T. 795/2024/004, 1 Acdo.

Pérez Reyna Salvador Reynolds vs. José Guillermo García González y María Laura Salazar López, José María Calva Vicente y Geyjo, Sociedad Anónima de Capital Variable. Esp. Hip. T. 434/2020/001 Cuad. Amp. 2, 1 Acdo.

Porias Noriega Stephan vs. Rivas Fonseca María Guadalupe. Ord. Civ. T. Ap 623/2025/001, 1 Acdo.

Prado Chavero Felipe vs. Emelia Prado Sauza, María Ernestina Prado Sauza. Ord. Civ. T. 269/2023/001 Cuad. Amp. 01, 1 Acdo.

Promociones México Coliseo y Revolución S. C vs. Emmanuel Muñoz González También Conocido como Dragon Lee. Ord. Civ. T. Ap 915/2025/001, 1 Acdo.

Pryde Paterson Thomas vs. Aseguradora Interacciones S.A. de C.V. Grupo Financiero Interaciones. Ord. Merc. T. 498/2017/005 Cuad. Amp. 3, 2 Acdos.

Pérez Hernández Hortencia vs. Álvarez Pérez Blanca Esther. Ord. Civ. T. Ap 1745/2024/006, 1 Acdo., Ord. Civ. T. Ap 1745/2024/005, 1 Acdo.

Quijada Pool Ricardo Rodolfo vs. Seguros Banorte S.A. de C.V. Grupo Financiero Banorte. Ord. Civ. T. 636/2023/002, 1 Acdo., Ord. Civ. T. 636/2023/001, 1 Acdo.

Rohan Estrada María del Carmen vs. Torre Médica Centro Médico del Valle Con Razon Social Operadora de Hospitales Gtm Sapi de Cv, Jorge Manuel Alcántara, Yenialine Días Ramírez. Ord. Civ. T. 850/2023/014 Cuad. Amp. 1, I, 2 Acdos.

Ruíz González Pedro su Sucesión vs. Moreno Ruíz Javier Ramón. Ord. Civ. T. 397/2025/008 Cuad. Amp. 1, 1 Acdo.

Sánchez Jiménez Fernando vs. Seguros Atlas, S.A., Seguros Sura, S.A. de C.V., Chubb Seguros México, S.A. de C.V., Fernando Morales Esquer y Mariana Gascón Castillero. Ord. Civ. T. 644/2024/001 Cuad. Amp. 1, 1 Acdo.

Sandoval Sinecio Hugo Enrique y S. K. S. G vs. Grupo Mexicano de Seguros S.A. de C.V. Ord. Civ. T. 324/2023/002, 1 Acdo.

Sandoval Sinecio Hugo Enrique y S. K. S. G vs. Grupo Mexicano de Seguros S.A. de C.V. Ord. Civ. T. 324/2023/001, 1 Acdo.

Sólida Administradora de Portafolios S.A. de C.V. Sociedad Financiera de Objeto Múltiple, Entidad Regulada, Grupo Financiero Banorte hoy Cashfin Financial Services S.A. P. I. de C.V. Sofom. Enr vs. Mondelo Export S.A. de C.V., Pizzuto Marti Ana María, Pizzuto Marti Marco Antonio, Instrial Mondelo S. R. L. de C.V., Impuglia S.A. de C.V. e Inmobiliaria Pimar S.A. Esp. Hip. T. 69/2017/007 Cuad. Amp. 1, 1 Acdo.

Soto Anaya Nitche Ha del Carmen vs. Anaya Venegas Miriam, Luis Soto Castañeda, Iliana Denise Soto Anaya y Edna Joseline Soto Anaya. Ord. Civ. T. 478/2024/001 Cuad. Amp. 1, 1 Acdo.

Tapia González Angélica y Tapia González Erik vs. Grupo Mexicano de Seguros S.A. de C.V. Ord. Civ. T. Ap 109/2025/001, 2 Acdos.

The Bank Of New York Mellon, S.A. Institución de Banca Múltiple, Fiduciaria en el Fideicomiso Irrevocable F/400, hoy Cibanco, S.A., Institución de Banca Múltiple Fiduciaria en el Fideicomiso Irrevocable F/400 hoy su Cesionaria Inver Oportuna, S.A. de C.V. hoy su Cesionaria Daniel René Raymond Coulomb Herrasti vs. Necochea Gamez y Humberto Garibaldi Farfán Monserrat. Esp. Hip. T. 134/2025/004 Cuad. Amp. 1, I, 5 Acdos.

Torres Cardoso Edgar y Angelino García Nancy vs. Grupo Mexicano de Seguros S.A. de C.V. Ord. Civ. T. In 746/2025/001, 1 Acdo.

Trinidad Moreno Quetzal Arturo vs. Carlos Novelo Blanqueto y Cristina Rivera Rodríguez. Esp. Hip. T. 39/2015/003 Cuad. Amp. 1, 1 Acdo.

Trujillo Rojas Juan Pablo y Cortés Manuel Celina vs. Grupo Mexicano de Seguros S.A. de C.V. Ord. Civ. T. 1687/2024/003 Cuad. Amp. 1, I, 1 Acdo.

MAL PUBLICADOS

López Rojas Patricia Josefina su Sucesión vs. Mendoza Saldaña Mateo y Garaicoechea Irigoyen Juan Ignacio. Ord. Civ. T. Ap 137/2025/004, 1 Acdo.

SENTENCIAS

Banco Autofin México, S.A., Institución de Banca Múltiple vs. Distribuidora Comercial Miraflores, S.A. de C.V., Food Containers de México, S.A. de C.V. y Víctor Manuel Francisco Brenes Pérez. Ejec. Merc. T. Ap 1582/2024/008 Sent. Pon 3

Becerril Bucio Carlos vs. Guzmán Morales Perla Guadalupe y Becerril Guzmán Karla. Ord. Civ. T. Ap 534/2025/002 Sent. Pon 3

Cabello Luna Lucía vs. Bravo Cabello Humberto y Valderrama Caputitla Arelhi y Bravo Valderrama Yarelhi Yosemid y Bravo Valderrama Frida Yamile. Ord. Civ. T. Ap 697/2025/002 Sent. Pon 3, Ord. Civ. T. Ap 697/2025/003 Sent. Pon 3

Cuevas Canizales Jovita vs. Fideicomiso Fondo Nacional de Habitaciones Populares. (Fonhapo). Esp. Hip. T. Ap 456/2025/001 Sent. Pon 1

Elix Assets 4 Limited vs. Transportes Aeromar S.A. de C.V. Vía Aprem. Civ. T. Ap 709/2025/001 Sent. Pon 1

García González Jorge Andrés vs. Navarro Ascención María del Carmen. Esp. Hip. T. Ap 783/2025/001 Sent. Pon 1

Gobierno de la Ciudad de México y Gobierno de la Ciudad de México vs. Rubio Esquivel Ramiro su Sucesión Representada por su Albacea Luis Rubio Piedra y Rubio Esquivel Ramiro su Sucesión Representada por su Albacea Luis Rubio Piedra. Ext. Dom. T. Ap 634/2023/003 Sent. Pon 2

Montes González Manuel de Jesús vs. Grupo Mexicano de Seguros S.A. de C.V. Ord. Civ. T. In 1830/2024/002 Sent. Pon 3

Mundicarga Overseas S.A. de C.V. vs. Cma Cgm y-o. Cma Cgm Securities Bv. Oral Merc. T. In 503/2025/001 Sent. Pon 3

Ortiz Dorantes Paula vs. Grupo Mexicano de Seguros S.A. de C.V. Ord. Civ. T. In 572/2025/004 Sent. Pon 3, Ord. Civ. T. In 572/2025/005 Sent. Pon 3

Padilla Torres Elvia y Real Castillo Marco Antonio vs. Fondo de la Vivienda del Instituto de Seguridad y Servicios Sociales de Los Trabajadores del Estado. Esp. Hip. T. Ap 768/2025/003 Sent. Pon 3, Esp. Hip. T. Ap 768/2025/005 Sent. Pon 3, Esp. Hip. T. Ap 768/2025/004 Sent. Pon 3

Ramírez Aranda Sergio Enrique vs. Seguros Banorte S.A. de C.V. Grupo Financiero Banorte. Ord. Civ. T. In 1387/2024/005 Sent. Pon 3

Ramírez Chávez Jorge vs. Cruz Ramírez Martínez su Sucesión y Nava Reyes Adalberto y Cruz Ramírez López su Sucesión y Rodríguez González Daniela del Carmen y Irene Ramírez López de Serrato y Notario Público 35 del Estado de Oaxaca, Licenciado Jorge Winckler Yessin, y Ibáñez Montaño Juan Fernando y C. Director del Registro Público de la Propiedad de la Cuidad de México. Ord. Civ. T. Ap 814/2025/001 Sent. Pon 2

Rodríguez González María del Carmen vs. Díaz García, Graciela y González Díaz, Sandra y González Díaz, Zeus y González Celis, Alma Azucena y González Hernández, Irma y Santiago González, Viridiana y Zarazua González, Alejandro y Zarazua González Raymundo y Valdez Sánchez y María de Los Ángeles. Ord. Civ. T. Qu 809/2025/001 Sent. Pon 2

Villanueva Mondragón Pedro vs. Hospital Santa Coleta S.A. de C.V. y González Villirdo David. Ord. Civ. T. Ap 251/2025/001 Sent. Pon 2

Zúñiga Morales Daniel vs. Grupo Mexicano de Seguros S.A. de C.V. Ord. Civ. T. Ap 719/2025/001 Sent. Pon 3

LA SECRETARIA DE ACUERDOS
LIC. LILIANA RUÍZ QUINTANA

SOLO CONSULTA
SOLO CONSULTA
SOLO CONSULTA

SEGUNDA SALA CIVIL

ACUERDOS DEL 14 DE JULIO DEL 2025

Álvarez Centeno Pedro, Rosales Díaz Antonia y Castro Rosales Karen Hannaett vs. Fabrica de Harinas Elizondo, S.A. de C.V. ; Estrada Valenzuela Blanca; Construcciones Fa, S.A. de C.V. ; Osorio Cruz Jorge; Abreo Martínez Ricardo y Castillo N. Pablo. Ord. Civ. T. Ap 536/2025/004, 1 Acdo.

Ascencio Garrido Ignacio vs. Grupo Mexicano de Seguros, S.A. de C.V. Ord. Civ. T. Ap 395/2025/002, 1 Acdo., Ord. Civ. T. Ap 395/2025/003, 1 Acdo.

Azaola Calderón Rebeca Angelina vs. Backal Mitrani Daniel. Ord. Civ. T. 1996/2024/001 Cuad. Amp., 1 Acdo.

Banca Mifel, S.A., Integrante del Grupo Financiero Mifel, División Fiduciaria, Fideicomiso No. 686/2006 vs. Hernández Díaz Edgar Alfonso y Madelaine Sophie Girod Rossello. Controv. de Arrendamiento T. 502/2023/001, 1 Acdo.

Banco Actinver, S.A., Institución de Banca Múltiple, Grupo Financiero Actinver en su Calidad de Fiduciario del Contrato de Fideicomiso Irrevocable Número 4755 y Administradora Agrofibra, S. C. en su Calidad de Administrador vs. Optimización Inmobiliaria, S.A. de C.V. ; Agriprofin, S.A. de C.V. ; Gperseo, S.A. de C.V. ; Corporativo Arcos Norte, S.A. de C.V. ; Jorge Guajardo Hesles; Carlos Xavier Riquelme Cacho y Alfredo Jesús Villarreal Galicia. Ord. Merc. T. 1713/2024/001 Cuad. Amp., 1 Acdo.

Banco Nacional de Comercio Exterior, S.N.C., Institución de Banca de Desarrollo vs. Certus Automotive, S. de R. L. de C.V. ; Keen Point International, Inc. y Certus Automotive, Inc. Ejec. Merc. T. 892/2022/001, 3 Acdos.

Banco Nacional de México, S.A., Integrante del Grupo Financiero Banamex vs. Importaciones Everest Wines, S.A. de C.V. ; la Europea México, S.A. P. I. de C.V. ; Inmobiliaria Olca, S.A. de C.V. ; Inmobiliaria Merlot, S.A. de C.V. ; Importaciones Interamericana, S.A. de C.V. ; Everest Wines And Spirits S.A. de C.V. y Ruíz Caso José Ramón. Ejec. Merc. T. 638/2024/004, 1 Acdo.

Belmont Martínez Raymundo vs. Fernanda Monragon Belmont y Otros. Ord. Civ. T. 12/2001 Cuad. Amp., 1 Acdo.

Bienes Raices Patos, S.A. de C.V. vs. BBVA México, S.A., Institución de Banca Múltiple, Grupo Financiero BBVA México. Esp. Hip. T. 746/2023/007, 1 Acdo.

Camacho Amador Karla Berenisse por su Propio Derecho y en Representación de Los Menores de Iniciales Y. O. C y Y. O. C vs. Seguros Inbursa, S.A., Grupo Financiero Inbursa. Ord. Civ. T. 494/2024/001, 1 Acdo.

Campos Hernández María Esther vs. Slobodan Zemva Tanasijevic y Martha Cecilia Ramírez Lugo de Zemva También Conocida como Martha Cecilia Ramírez Lugo. Esp. Hip. T. Ap 168/2025/004, 1 Acdo., Esp. Hip. T. Ap 168/2025/005, 1 Acdo.

Cargo Service Center de México, S.A. de C.V. vs. Impulsora de Montacargas, S.A. de C.V. Ord. Merc. T. 174/2022/002, 2 Acdos.

Carhinsa, S.A. hoy su Cesionaria Fundos, Heredades y Patrimonios de México, S.A. de C.V. vs. Inmobiliaria Scotia Inverlat, S.A. de C.V. Controv. de Arrendamiento T. 138/2019/009, 1 Acdo.

Ceballos León Dulce Krystell vs. Centro de Atención Médica Integral, S.A. de C.V. (Hospital Cami) y Norma Laura Torres Macedo. Ord. Civ. T. 336/2024/001, 1 Acdo.

Compañía Mexicana Proveedora de Automóviles, S.A. de C.V. vs. Super Autos de Xochimilco, S.A. de C.V. y Jesús Escudero Acosta. Ejec. Merc. T. 3462/2003/022, 1 Acdo.

Constructora e Inmobiliaria Perinorte, S.A. de C.V. vs. Claudia Paola Temoltzin Guerra y Emma Carmen Temoltzin Guerra. Cnpcyf -Especial de Arrendamiento Oral T. Qu 467/2025/001, 1 Acdo.

Constructora Tiloxtoc, S.A. de C.V. vs. Be Grand 1, S.A. de C.V. Ord. Merc. T. 867/2017/011, 1 Acdo.

Contreras Cruz Alfonso Wilfrido vs. Radiomovil Dipsa, S.A. de C.V. Controv. de Arrendamiento T. 17/2016/012, 1 Acdo.

Del Ángel del Ángel Ramón y Cruz Matías Elizabeth vs. Grupo Mexicano de Seguros, S.A. de C.V. Ord. Civ. T. In 939/2025/001, 1 Acdo.

Domínguez Garduño Dora María y Arturo Narváez Solórzano su Sucesión vs. Narváez Solórzano Bertha. Ord. Civ. T. 675/2025/001, 1 Acdo.

Estrada Peña Edmundo Ezequiel vs. Larrañaga Carbajal Gladys Patricia. Ord. Civ. T. 561/2024/001, 2 Acdos.

Etalfi, S.A. P. I. de C.V. vs. Dorama Institución de Garantías, S.A. Esp. Fian. T. 622/2022/018, 1 Acdo.

Farca Misrahy Isaac vs. Manuel Gómez Díaz e Irina Mendoza Heinze de Gómez. Controv. de Arrendamiento T. 494/2013/011, 1 Acdo.

Félix Montero Deysi del Carmen vs. Zeta Transportes, S.A. de C.V. y Quálitas Compañía de Seguros, S.A. de C.V. Ord. Civ. T. 546/2017/003, 1 Acdo.

Gsi Seguridad Privada, S.A. de C.V. vs. Importaciones Everest Wines, S.A. de C.V. Oral Merc. T. 688/2024/001, 1 Acdo.

Guevara Islas María de Lourdes vs. Enrique Sánchez Jiménez, María de Los Ángeles Pérez Muñoz hoy su Sucesión y Director del Registro Público de la Propiedad y de Comercio del Distrito Federal. Ord. Civ. T. 256/2012/003, 1 Acdo.

Hernández Ríos Erick Danile vs. Alpiza Bautista José Luis. Controv. de Arrendamiento T. 717/2019/008, 1 Acdo.

Hernández Carmona Érika y Navarro de la Sancha Carlos Alexis vs. Bio Condominios Residenciales, S.A. P. I. de C.V. Ord. Merc. T. 238/2022/002, 1 Acdo.

HSBC México, S.A., Institución de Banca Múltiple, Grupo Financiero HSBC hoy su Cesionaria Inversiones Firpo, S.A. de C.V. vs. Francisco Javier López González y María del Pilar Correa Díaz. Esp. Hip. T. 443/2024/001, 1 Acdo.

HSBC México, S.A., Institución de Banca Múltiple, Grupo Financiero HSBC vs. Gutiérrez Ochoa Juan Guillermo. Esp. Hip. T. Qu 47/2025/001, 1 Acdo.

Huerta de Acosta Emma vs. Administración del Condominio Beta Ixcateopan 228. Ord. Civ. T. 1370/2004/001, 1 Acdo.

Ibarra Pérez Pedro Ernesto vs. Norma Beatriz Béjarano Mendizábal; Maaike Volkersz Merens Quien También Acostumbra Usar Los Nombres de Maaike Volkersz del Villar, Maaike Vokersz, Maaike Volkersz Merens de del Villar, Maabe Wolkers de del Villar, Maaike Volkersz y Naaike Volkersz; Miguel del Villar Barragán su Sucesión; Santander Hipotecario, S.A. de C.V., Sofom, E. R. y Claudio Juan Ramón Hernández de Rubín Notario Público Número 6 de la Ciudad de México. Ord. Civ. T. 124/2024/001 Cuad. Amp., 2 Acdos.

Inmobiliaria Puente Cuadritos, S.A. vs. Alcalá Espinosa Araceli, Hernández Espinosa Sandra Eugenia, Narváez Favila Blanca Estela, Hernández Sánchez Francisco, Hernández Espinosa Francisco Javier, Hernández Narváez Francisco Javier y Hernández Narváez Yéssica Valeria. Controv. de Arrendamiento T. Ap 915/2025/002, 1 Acdo., Controv. de Arrendamiento T. Ap 915/2025/001, 1 Acdo.

Isabel Rivera Laura vs. Seguros Banorte, S.A. de C.V., Grupo Financiero Banorte. Ord. Civ. T. 170/2023/004, 1 Acdo.

Jaume Sues Caula e Ivonne Cristina Trelles Fortes vs. Montero Querejeta Sergio. Ord. Civ. T. 768/2023/001, 1 Acdo.

Kyrios Ingeniería y Asociados, S.A. de C.V. vs. Constructores y Proveedores Siglo XXI, S.A. de C. V; Ingeniería Eléctrica y Control Instrumental, S.A. de C. V; Andrés Espinoza Cruz; Rodrigo Sánchez Zepeda y Amado Acevedo Pérez. Ord. Merc. T. 313/2015/006, 2 Acdos.

Luna López Saúl y Maribel Hernández Gómez vs. Grupo Mexicano de Seguros, S.A. de C.V. Ord. Civ. T. 751/2022/001, 1 Acdo., Ord. Civ. T. 751/2022/002, 1 Acdo.

Magallanes López Gloria Eugenia vs. Lucina Ferrer Flores, Ramón López Velázquez su Sucesión y C. Director del Registro Público de la Propiedad y de Comercio de la Ciudad de México. Ord. Civ. T. 415/2021/001, 1 Acdo.

Marco Antonio Moreno Escalona vs. Quálitas Compañía de Seguros, S.A. de C.V. Ord. Civ. T. 534/2023/001, 3 Acdos.

Master Fleet, S.A. P. I. de C.V. vs. Danone de México, S.A. de C.V. Ord. Merc. T. 282/2022/001, 1 Acdo.

Minvielle Lagos Licio Antonio vs. Minvielle Lagos Gloria y Minvielle Zamudio Eugenio. Ord. Civ. T. 311/2020/001, 1 Acdo.

Mireles Benítez Alberto y López Alavez Tania Rubí por su Propio Derecho y en Representación de Los Menores de Iniciales A. J. M. L., A. E. M. L. I. G. M. L. y G. S. M. L vs. Seguros Inbursa, S.A., Grupo Financiero Inbursa. Ord. Civ. T. 476/2024/002, 1 Acdo.

Misrahi Caltum Yemile vs. Empresas Tercer Milenio, S.A. de C.V. y Fiduciario Múltibanco Comermex, S.N.C. hoy Scotiabank Inverlat, S.A., Institución de Banca Múltiple, Grupo Financiero Scotiabank, S.A. Ord. Civ. T. 110/2020/002, 1 Acdo.

Muldoon y Bablot Luisa Clotilde su Sucesión vs. Vargas Viena David y Vargas Mendoza Marlen Lizzet. Controv. de Arrendamiento T. 374/2024/001, 1 Acdo.

Neri Bravo Arturo su Sucesión vs. José Sánchez Román. Ord. Civ. T. 597/2022/002 Cuad. Amp., 1 Acdo.

Nieto Espinosa Alejandro vs. Seguros Banorte, S.A. de C.V., Grupo Financiero Banorte. Ord. Civ. T. 596/2022/002, 1 Acdo., Ord. Civ. T. 596/2022/003, 1 Acdo., Ord. Civ. T. 596/2022/001, 1 Acdo.

Núñez Barrientos José Héctor vs. Seguros Afirme, S.A. de C.V., Afirme Grupo Financiero. Ord. Civ. T. 1773/2024/001 Cuad. Amp., 1 Acdo.

Ocegueda Roque Elba por su Propio Derecho y en Representación de

SOLO CONSULTA SOLO CONSULTA SOLO CONSULTA

Las Niñas de Iniciales T. E. G. O. y E. M. G. O. vs. Grupo Mexicano de Seguros S.A. de C.V. Ord. Civ. T. 473/2022/004, 1 Acdo.

Olivares Vargas Raymundo y Otros vs. Consejo de Administración de Grupo Inversionista Acolman, S. C. Act. Perj. Civ. T. 304/2024/001, 1 Acdo.

Ordóñez Castillo Sergio y Amaro Carreón Clara Giovanna por su Propio Derecho y en Representación de Los Menores de Iniciales R. O. M. y S. O. M vs. Grupo Mexicano de Seguros, S.A. de C.V. Ord. Civ. T. 241/2024/003, 1 Acdo.

Pedro Díaz Vargas y Lorenia Díaz Herrera vs. Lilia Trejo Jaramillo. Controv. de Arrendamiento T. 618/2023/001, 1 Acdo.

Perea García Carlos Augusto y Hernández Bailón Janeth por su Propio Derecho y en Representación de Los Menores de Iniciales C. A. P. H., D. V. P. H. y N. Y. P. H vs. Seguros Inbursa, S.A., Grupo Financiero Inbursa. Ord. Civ. T. In 487/2025/001, 1 Acdo.

Proyectos y Construcciones Davana, S.A. de C.V. vs. Centro Metropolitano para la Prevención de la Contaminación y Gestión Integral, S.A. de C.V. Ord. Civ. T. Ap 98/2025/001, 1 Acdo., Ord. Civ. T. Ap 98/2025/002, 1 Acdo.

Pymcreación, S.A. de C.V. y F Creación, S.A. de C.V., Sofom, E. N. R vs. Bricia Guadalupe Carmona Méndez; Carlos Ixtlapale Pérez, Notario Público Número 1 de la Demarcación de Huamantla, Estado de Tlaxcala y Titular de la Dirección de Notarias y Registros Públicos del Estado de Tlaxcala. Ord. Civ. T. 313/2022/001, 1 Acdo.

Pérez Escalante Leticia en Representación del Menor de Iniciales J. A.C. P vs. Grupo Mexicano de Seguros, S.A. de C.V. Ord. Civ. T. In 126/2025/001, 2 Acdos.

Ramírez Flores Patricia por su Propio Derecho y en Representación del Menor de Iniciales E. M. C. R vs. Axa Seguros, S.A. de C.V. Ord. Civ. T. Ap 407/2025/002, 1 Acdo.

Realizadora de Bienes Raíces, S.A. de C.V. vs. Guadalupe García de García También Conocida como Guadalupe García Cepeda y Promotora Procsa, S.A. de C.V. Actualmente Promotora Procsa, S.A. P. I. de C.V. Ord. Civ. T. Ap 552/2025/001, 1 Acdo.

Ruíz Cruz Graciela y Martínez Ruíz Daniela vs. Cronologistic Distribución Especializada, S.A. de C.V. O. Cronologistic Distribución Especializada; Edgar Penagos Ramírez y José Alberto Castro Ávila. Ord. Civ. T. 714/2023/001 Cuad. Amp., 2 Acdos.

Sastre Checa Miguel Mario y Trabolsi Navarro Rafael Salvador vs. Afianzadora Sofimex, S.A. Esp. Fian. T. 255/2013/005, 1 Acdo.

Sauz Muñoz Florencio vs. Grupo Mexicano de Seguros, S.A. de C.V. Ord. Civ. T. 388/2024/002, 1 Acdo.

Secreto. Ord. Civ. T. 224/2024/001 Cuad. Amp., 4 Acdos.

Servando Montoya Tinajero vs. Somos Iguales I.A.P. ; Almanza Vincent Norma y C. Director del Registro Público de la Propiedad y de Comercio de la Ciudad de México. Ord. Civ. T. Ap 774/2025/001, 1 Acdo.

Servicio Cuarto Señorío, S.A. de C.V., Servicio Bicentenario Bapje, S.A. de C.V., Servicio Puebla Bapje, S.A. de C.V., Servicio la Vía Bapje, S.A. de C.V., Operadora Carmen Serdán, S.A. de C.V., Servicio el Molino Bapje, S.A. de C.V. y el Nuevo Servicio Prolongación Reforma, S.A. de C.V. vs. Bp Estaciones y Servicios Energéticos, S.A. de C.V. Ord. Merc. T. 335/2021/005 Expdllo., 4 Acdos.

Suárez Torres Martina por su Propio Derecho y en Representación de Los Menores de Iniciales P. S.A. G. y P. S. M. G vs. Seguros Inbursa, S.A., Grupo Financiero Inbursa. Ord. Civ. T. 583/2024/001 Cuad. Amp., 1 Acdo.

Sánchez Morales María Isabel vs. Eva González Morales. Ord. Civ. T. 608/2023/002, 1 Acdo.

Talayero Uriarte José Antonio vs. Uriarte Mejía Concepción y Uriarte Mejía Guadalupe su Sucesión. Ord. Civ. T. 942/2019/002 Cuad. Amp., 1 Acdo.

Tapia Barrueta Elia y Velasco Vázquez Emir Horacio vs. Raymundo Romero Muñoz, Erica del Río Flores de Romero, Celso Hernández Ramírez su Sucesión y Guadalupe Flores Meza. Ejec. Merc. T. 923/2018/003, 1 Acdo.

Tapia Soto Javier Mauricio su Sucesión vs. Colegio Francés Ista, S. C. Controv. de Arrendamiento T. 83/2018/010, 1 Acdo.

Unión de Crédito Santa Fé, S.A. de C.V. vs. Juan Antonio Schekaiban Assad, Rose Mary Schekaiban Assad, Mónica Schekaiban Assad y Rosa María Assad Kalifa. Esp. Hip. T. Ap 607/2022/002, 1 Acdo., Esp. Hip. T. Ap 1867/2024/005, 1 Acdo.

Valdovinos Moya Adriana vs. Navarro Castellanos Rodrigo y Castellanos Cortés Sara Isabel. Vía Aprem. Civ. T. Ap 599/2025/004, 1 Acdo.

Vaquero Negrete Leonardo vs. Camacho Yépez Joyce. Ord. Civ. T. 517/2020/002 Cuad. Amp., 1 Acdo.

Vera Bautista Vera Bautista Luis Enrique vs. Rodríguez García Omar Fabián. Ord. Civ. T. 729/2024/001, 1 Acdo.

Verdugo Ruíz Isaí por su Propio Derecho y en Representación del Niño de Iniciales B. V. R., Verdugo Cota José Samuel y Ruíz Robles Raquel vs. Grupo Mexicano de Seguros, S.A. de C.V. Ord. Civ. T. Ap 863/2025/003, 1 Acdo.

Verduzco Salcedo Jorge, Maravilla Castillo Luz María, Verduzco Maravilla Jorge Luis y Verduzco Maravilla María Fernanda, todos por su Propio Derecho y Los Dos Primeros en Representación de Los Menores de Iniciales A. J. V. M. y A. V. M vs. Grupo Mexicano de Seguros, S.A. de C.V. Ord. Civ. T. 671/2024/002, 1 Acdo., Ord. Civ. T. 671/2024/001, 2 Acdos.

Vfs México, S.A. de C. V, Sofom, E. N. R vs. Construcciones e Ingeniería de Minas, S.A., de C. V; Materiales la Gloria, S.A. de C.V. ; Mario Carlos Moncada Cantú y Gabriela de Lourdes Díaz Ávalos. Vía Aprem. Civ. T. 909/2022/001, 1 Acdo.

Vázquez Yopihua Pacomia Luminosa por su Propio Derecho y en Representación de la Niña de Iniciales M. P. V. D. y del Niño de Iniciales J. T. V. D vs. Grupo Mexicano de Seguros, S.A. de C.V. Ord. Civ. T. 780/2023/001, 1 Acdo., Ord. Civ. T. 780/2023/002, 1 Acdo.

NO PUBLICADOS

Báez Pérez Amelia Lizzette y Vázquez Sánchez Víctor Hugo vs. Luna García Liliana. Pago Daños Veh. C. M. Civ. T. 159/2024/002, 1 Acdo. no Publ. del 11 Jul 2025

Descuentos Universitarios de México, S. de R. L. de C.V. vs. Nueva Wal Mart de México, S. de R. L. de C.V. Ord. Civ. T. 475/2019/006, 2 Acdos. no Publ. del 14 Jul 2025, Ord. Civ. T. 475/2019/009, 2 Acdos. no Publ. del 14 Jul 2025

Pérez Escalante Leticia en Representación de su Menor Hijo J. A.C. P vs. Grupo Mexicano de Seguros, S.A. de C.V. Ord. Civ. T. Ap 126/2025/002, 1 Acdo. no Publ. del 14 Jul 2025

SENTENCIAS

Banco Mercantil del Norte, S.A., Institución de Banca Múltiple, Grupo Financiero Banorte vs. Cataño Magallón Francisco. Esp. Hip. T. Ap 461/2025/001 Sent. Pon 1

Pricila Panpanini López Pedraza vs. Oliva Avendaño Castellanos. Ord. Civ. T. Ap 1985/2024/001 Sent. Pon 2

Servín Vargas Diego Enrique vs. Mapfre México, S.A. y C. Director General de Petróleos Mexicanos, Empresa Productiva del Estado (Pemex). Ord. Civ. T. Ap 1953/2024/003 Sent. Pon 1, Ord. Civ. T. In 1953/2024/001 Sent. Pon 1, Ord. Civ. T. Ap 1953/2024/002 Sent. Pon 1

EL SECRETARIO DE ACUERDOS
LIC. ROMÁN MONTOYA CASTRO

TERCERA SALA CIVIL

ACUERDOS DEL 14 DE JULIO DEL 2025

Accenture, S. C vs. Empresas, Ica, S.A. B. de C.V. y Otros. Ord. Merc. T. 1128/2024 Cuad. Amp., 1 Acdo.

Administradora de Soluciones, Sociedad Anónima de Capital Variable Sociedad Financiera de Objeto Múltiple Entidad No Regulada vs. Ose It Services, Sociedad Anónima de Capital Variable. Especial Mercantil T. 982/2024 Cuad. Amp., 1 Acdo.

Álvarez Camacho Leobardo vs. Grupo Mexicano de Seguros, S.A. de C.V. y Comisión Federal de Electricidad. Ord. Civ. T. In 545/2025/005, 1 Acdo., Ord. Civ. T. In 545/2025/004, 1 Acdo.

Álvarez de la Cruz Ismael y Martínez Flores Érika vs. Grupo Mexicano de Seguros, S.A. de C.V. Ord. Civ. T. 1123/2024 Cuad. Amp., 2 Acdos.

Álvarez Ríos Arturo vs. Gerard Gavuzzo María Irene. Ord. Civ. T. 2023/2024/002 Cuad. Amp., 1 Acdo.

Amico Cap, S.A. P. I. de C.V., Sofom E. N. R vs. Aguilar Ruíz Cecilia. Vía Aprem. Civ. T. 832/2024 Cuad. Amp. Amparo 794/2025, 1 Acdo.

Arrendadora Ve por más S.A. de C.V. Sofom E. R. Grupo Financiero Ve por más vs. Proyectos Industriales Independientes Nuevo Milenio S.A. de C.V. y Bove Francésco. Ejec. Merc. T. Ap 82/2025/007, 1 Acdo.

Bárcenas Villa Juan Manuel vs. Rivera Lozano José Luis. Esp. Hip. T. 1283/2021, 1 Acdo.

Benítez Olaez Sandra Luz vs. Sánchez Rodríguez Ángel Alain. Esp. Hip. T. Ap 60/2025/003, 1 Acdo.

Berkley International Fianzas México, S.A. de C.V. vs. Miotto Energy, S.A. de C.V. y Otros. Prov. Prec. Merc. T. Ap 361/2025/001, 1 Acdo.

Blaz Luna Esperanza vs. Antonio Hernández Pérez su Sucesión y Antonio Hernández López. Ord. Civ. T. 211/2024, 1 Acdo.

Camacho Matus José Luis y Otra vs. Seguros Inbursa, S.A. Grupo Financiero Inbursa. Ord. Civ. T. 507/2025/001 Cuad. Amp. Amparo 660/2025, 1 Acdo.

Canizal Ocampo Israel vs. Seguros Inbursa, S.A. Grupo Financiero Inbursa. Ord. Civ. T. 780/2024, 1 Acdo.

Cano Carmona Ricardo vs. Morales Islas José Izamer. Esp. Hip. T. Ap 710/2025/004, 1 Acdo.

SOLO CONSULTA

Cantón León Gerardo vs. Eletres Inmobiliaria S.A. P. I. de C.V. Esp. Hip. T. Ap 859/2025/002, 1 Acdo.
Cardeña Cach Paula Jazmín vs. Qualitas Compañía de Seguros, S.A. de C.V. Ord. Civ. T. 373/2024, 1 Acdo.
Castañeda Peralta Rogelio vs. Castañeda Peralta Mariosu Sucesión. Ord. Civ. T. Ap 2013/2024/004, 1 Acdo.
Castillejos Vázquez Diana Laura vs. Seguros Banorte, S.A. de C.V. Sociedad Cooperativa de Servicios en Automóviles de Alquiler y Colectivos Tuxtlan Scl. Ord. Civ. T. Ap 422/2025/001, 2 Acdos.
Castillo Hernández María del Carmen y Otros vs. Axa Seguros S.A. de C.V. Ord. Civ. T. 942/2023, 1 Acdo., Ord. Civ. T. 1861/2022, 1 Acdo.
Cibanco, S.A., Institución de Banca Múltiple vs. Cuallix Consumer Services, S.A. de C.V. Ord. Merc. T. Ap 891/2025/012, 2 Acdos.
Cocoba Francisca vs. Grupo Mexicano de Seguros, S.A. de C.V. Ord. Civ. T. 1642/2024, 2 Acdos.
Conauto, S.A. de C.V. vs. Mendoza Millán Sandra y Otro. Ejec. Merc. T. Ap 689/2025/014, 1 Acdo.
Consorcio de Obras y Dragados Marítimos, S.A. de C.V. vs. Sicasa Hr, S.A. de C.V. y José Enrique Zapata Vales. Ejec. Merc. T. 1533/2024 Cuad. Amp., 1 Acdo.
Cornelio Noverola Óscar vs. Ana Compañía de Seguros S.A. de C.V. Ord. Civ. T. Ap 106/2025/002, 1 Acdo., Ord. Civ. T. 1251/2023, 1 Acdo.
Corporativo Meza Grace, S.A. de C.V. vs. Barojas Hernández Jocabeth. Ord. Civ. T. In 510/2025/001, 1 Acdo.
Currie & Brown México S.A. de C.V. vs. Marhnos Turismo, S.A. de C.V. y Otros. Ord. Merc. T. 1081/2021, 1 Acdo.
David Santos Ortiz, Jesús Angélica Méndez Moreno vs. Grupo Mexicano de Seguros, S.A. de C.V. Ord. Civ. T. 1230/2024, 1 Acdo.
Dávila Hernández Ervin Norberto y Otro vs. Axa Seguros S.A. de C.V. Ord. Civ. T. In 41/2025/003, 1 Acdo.
Elizondo Vizcaya Benjamín vs. General Motors de México, S. de R. L. de C.V. y Otros. Ord. Civ. T. 1503/2024 Cuad. Amp. Amparo Directo, 1 Acdo.
Galicia Cedillo Erick Normand vs. Comercializadora Integral Aparman, S.A. de C.V. Ord. Civ. T. 78/2022 Cuad. Amp., 1 Acdo.
García Hernández y Otros García Hernández Mónica Liliana por su Propio Derecho y en Representación de Los Menores G. M. G. y M. M. G vs. Seguros Inbursa, S.A. Grupo Financiero Inbursa. Ord. Civ. T. 1484/2024 Cuad. Amp. 149/2025, 2 Acdos.
García Pineda Rafael vs. Antonio Infante Rodríguez. Ejec. Merc. T. 527/2024, 1 Acdo.
García Fernández José Antonio vs. García Fernández María del Carmen. Vía Aprem. Civ. T. 96/2025/001 Cuad. Amp., 1 Acdo.
García Gómez Anastasia vs. García Gómez María Reyna. Ord. Civ. T. Ap 294/2025/001, 1 Acdo.
Gestum Consultores, S.A. de C.V. vs. Paramount Bed México, S.A. de C.V. Prov. Prec. Civ. T. Ap 792/2025/002, 3 Acdos.
González García Eva Graciela vs. Banco Nacional de Obras y Servicios Públicos Sociedad Nacional de Crédito y Otros. Ord. Civ. T. 72/2022, 1 Acdo.
González Lara Jaime vs. Ensilajes la Providencia, S. R. de R. L. Aarón Monroy Modesto Navarrete. Esp. Hip. T. 1082/2024 Cuad. Amp. Amparo 409/2025-III, 5 Acdos.
González Núñez Rafael vs. Enrique Guerrero Trejo su Sucesión O. Enrique Emilio Guerrero Trejo su Sucesión y Otros. Ord. Civ. T. 675/2024, 2 Acdos.
Green Cover, S.A. de C.V. y Otros vs. Víctor Alejandro Ibarra Cravioto. Ord. Merc. T. 227/2024, 1 Acdo.
Grimaldo Navarrete Guadalupe y Otros vs. Cemex Concretos, S.A. de C.V. y Otros. Ord. Civ. T. 1224/2019 Cuad. Amp. 661/2025, 2, 1 Acdo.
Grupo Mexicano de Seguros, S.A. de C.V. vs. Cbl Insurance Limited. Ord. Merc. T. 588/2024, 2 Acdos.
Hernández Nuño Edith vs. Americas Hospital, S.A. de C.V. y Otros. Ord. Merc. T. 473/2024 Cuad. Amp. 687/2025-II, 1 Acdo.
HSBC México Sa Institución de Banca Múltiple Grupo Financiero HSBC vs. Guantes Vargas, S.A. de C.V. y Otros. Prov. Prec. Merc. T. 423/2025/002 Cuad. Amp. Amparo 626/2025-I, 2 Acdos.
Ingeniería Crediticia, S.A. de C.V., Sociedad Financiera de Objeto Múltiple, Entidad No Regulada vs. Juan Manuel Ocampo Mercado y Otros. Ejec. Merc. T. 821/2024, 1 Acdo.
Inmobiliaria Maquis, S.A. de C.V. y Otros vs. Yuren Guerrero Jesús Quien También Utiliza el Nombre de Jesús Yuren y Otros. Ord. Merc. T. 449/2025/001 Cuad. Amp. Amparo 844/2025-Iv, 1 Acdo.
Inmobiliaria y Constructora Nocesa S. de R. L. de C.V. vs. Zetina Cea Irma Graciela y Otro. Ejec. Merc. T. 1554/2023, 1 Acdo.
Kahn Feldman Rodolfo Eduardo vs. Empresas Unidas de la Parafina, S.A. de C.V. y Otro. Ord. Civ. T. Ap 1514/2024/003, 1 Acdo.
Kuna Capital Services Sapi de C.V. vs. García Salas Jaime de Jesús. Prov. Prec. Oral Merc. T. Ap 1961/2024/002, 1 Acdo.
Langenscheidt Fernández Patricia y Otros vs. Grupo Restaurantero Dinar, S.A. de C.V. y Otros. Controv. de Arrendamiento T. 1611/2024/009 Cuad. Amp. Amparo 814/2025-Iv, 1 Acdo.
Lleana Carem Díaz Sánchez vs. Seguros Inbursa, S.A. Grupo Financiero Inbursa. Ord. Civ. T. 477/2024, 1 Acdo.
Loredo Sánchez Elsa vs. Michan Mussri Chaya. Ord. Civ. T. Ap 1991/2024/007, 1 Acdo., Ord. Civ. T. Ap 1991/2024/003, 1 Acdo., Ord. Civ. T. Ap 1991/2024/004, 1 Acdo., Ord. Civ. T. Ap 1991/2024/006, 1 Acdo., Ord. Civ. T. Ap 1991/2024/001, 1 Acdo., Ord. Civ. T. Ap 1991/2024/005, 1 Acdo., Ord. Civ. T. Ap 1991/2024/002, 1 Acdo.
Luis Alejandro Gutiérrez Luque vs. Grupo Nacional Provincial Sab. Ord. Civ. T. 557/2023, 1 Acdo.
Macías Martínez Valentín Rafael y Fragoso Carbajal Mari Carmen vs. Banco Nacional de Obras y Servicios Públicos, S.A. I. B. M. hoy Banco Nacional de Obras y Servicios Públicos S.N.C. y Aguilar Hernández Eduardo. Ord. Civ. T. 807/2024, 1 Acdo.
Martínez Septién Octavio vs. Grupo Mexicano de Seguros, S.A. de C.V. Ord. Civ. T. 1564/2024/003 Cuad. Amp. Amparo 796/2025-I, 1 Acdo.
Monter Vázquez Juan Martín su Sucesión y Otro vs. Solís Figueroa Elvira y Otro. Controv. de Arrendamiento T. 281/2025/001 Cuad. Amp. Amparo Directo, 2 Acdos.
Montoya García Eduardo Badim vs. Muñoz Reyes Emilio, su Sucesión y Otro. Ord. Civ. T. Ap 946/2025/001, 1 Acdo.
Morales Elías Víctor Hugo vs. Hipotecaria su Casita, S.A. de C.V., Sociedad Financiera de Objeto Múltiple. Esp. Hip. T. Ap 1718/2024, 1 Acdo.
Muñoz Morales Alejandro vs. Valderrabano Lozano Mildred. Ord. Civ. T. 389/2025/001 Cuad. Amp. Amparo Directo, 1 Acdo.
Nacional Financiera, Sociedad Nacional de Crédito, Institución de Banca de Desarrollo en su Carácter de Fiduciaria del Fideicomiso Irrevocable Identificado Con Número 80730 vs. Ho Speed Racing, S.A. de C.V. y Víctor Hugo de Jesús Oliveras Aguilar. Ord. Merc. T. 453/2023, 1 Acdo.
Operadora Internacional de Propiedad Fraccional S.A. de C.V. vs. Banco Invex Sa Institución de Banca Múltiple Invex Grupo Financiero en su Carácter de Fiduciaria del Fideicomiso de Administración Número 2461, Presidente Club de Viajes S.A. de C.V., Braulio Antonio Arzuaga Losada, Bernaldo de Quirós González Pacheco, Daniel Camargo Meléndez, Ismael Arredondo Pérez, Forea S.A. P. I. de C.V. Med. Prep. Merc. T. 634/2023 Cuad. Amp. 225/2025-V, 2, 1 Acdo.
Operadora Internacional de Propiedad Fraccional S.A. de C.V. vs. Presidente Club de Viajes S.A. de C.V. y Arzuaga Losada Braulio Antonio y de Quirós González Pacheco Bernaldo y Camargo Meléndez Daniel y Arredondo Pérez Ismael y Forea Sapi de C.V. Med. Prep. Merc. T. 1444/2024 Cuad. Amp. Amparo 551/2025, 1 Acdo.
Pantoja Martínez Edgar vs. Zanella Pedrera Lizbeth. Ord. Civ. T. 207/2024, 1 Acdo.
Paraíso Punta Blanca S.A. de C.V. vs. Xport Comercial Group S.A. de C. V, y Otro. Controv. de Arrendamiento T. 1907/2024/006 Cuad. Amp. Amparo 755/2025-V, 1 Acdo.
Petroacidos, S.A. de C.V. vs. Tpg Grupo Plaza, S. de R. L. de C.V. Ord. Merc. T. 1618/2024 Cuad. Amp. Directo N° 1, 1 Acdo., Ord. Merc. T. 1627/2024, 1 Acdo.
Piña Fulgencio Brenda vs. Ilsp Global Seguridad Privada, S.A. P. I. de C.V. Proced. Ord. (Individual) T. Rc 249/2025/001, 1 Acdo.
Raya Tamayo Mariana Alejandra y Otro vs. Expresión Base de la Creatividad, S. C. y Otros. Ord. Civ. T. In 1705/2024/002, 1 Acdo.
Rosales Vivanco Olga vs. Grupo Mexicano de Seguros, S.A. de C.V. Ord. Civ. T. In 405/2025/003, 1 Acdo.
Rubalcava Suárez Juan Manuel vs. Carlos Michan Verde y Otro. Esp. Hip. T. 1233/2024 Cuad. Amp., 1 Acdo.
Santos Asseo Matilde Patricia vs. García de Letona Velasco Pablo Antonio. Controv. de Arrendamiento T. Ap 694/2025/001, 1 Acdo.
Secreto vs. Secreto. Ord. Civ. T. Ap 127/2025/010, 1 Acdo., Ord. Civ. T. Ap 127/2025/011, 1 Acdo., Ord. Civ. T. Ap 127/2025/012, 1 Acdo., Ord. Civ. T. Ap 127/2025/009, 1 Acdo., Ord. Civ. T. Ap 127/2025/013, 1 Acdo.
Seguros Sura S.A. de C.V. vs. Tiendas Chedraui, S.A. de C.V. y Otro. Ord. Civ. T. 1839/2023, 1 Acdo.
Serrano Velasco Irene vs. Marcela Quiroz Brunet. Ejec. Merc. T. Ap 337/2025/004, 1 Acdo.
Solano Alvarado Georgina vs. Credix Gs, S.A. de C.V., Sofom, Enr, y Otros. Ord. Civ. T. 1720/2024 Cuad. Amp., 2 Acdos.
Sotero Becerra Gregorio, por su Propio Derecho y en Representación de Sus Menores Hijos de Iniciales E. S. C. e I. S. C. y María Francisca Becerra Juárez vs. Seguros Inbursa, S.A., Grupo Financiero Inbursa. Ord. Civ. T. 1406/2024 Cuad. Amp., 1 Acdo.
Structura Capital Managment, S.A. P. I. de C.V. Sofom E. N. R vs.

SOLO CONSULTA
SOLO CONSULTA
SOLO CONSULTA

Constructora Escalante, S.A. de C.V. y Otros. Ejec. Merc. T. 599/2024, 1 Acdo.
Troy 2, S. de R. L. de C.V. vs. Cme Agropecuaria, S. P. R. de R. L. de C.V., Carlos Maurer Espinosa y Luis Maurer Espinosa. Ord. Civ. T. 743/2024, 1 Acdo.
Trustnet de México S.A. de C.V. vs. Servicios Publicitarios Galavitos, S.A. de C.V. y Otros. Ejec. Merc. T. 164/2025/004 Cuad. Amp. Amparo 658/2025, 1 Acdo.
Universal Music Group México S.A. de C.V. vs. Jg Music S.A. de C.V. y Otros. Prov. Prec. Merc. T. 196/2022, 1 Acdo.
Valenzuela Zamarrón Jéssica Yazmín y Otro vs. Grupo Mexicano de Seguros, S.A. de C.V. Ord. Civ. T. Ap 378/2025/001, 1 Acdo.
Valle Guerrero Héctor Miguel vs. Arturo García Ortiz, Centro de Rehabilitación Recolector de Almas y/o Casa del Pescador e Ignacio Hernández Pérez. Controv. de Arrendamiento T. 836/2024 Cuad. Amp., 1 Acdo.
Vega Rodríguez Anabel vs. Hipotecaria su Casita S.A. de C.V. Sofol Ahora Objeto Múltiple Enr y Banco de México en su Carácter de Fiduciario del Gobierno Federal en el Fideicomiso Denominado Fondo de Operaciones y Financiamiento Bancario a la Vivienda Fovi. Esp. Hip. T. Qu 1995/2024/001, 1 Acdo.
Xico Arte y Tradición S.A. de C.V. y Ortega Gómez Miguel Ángel vs. Banco del Bajío S.A. Institución de Banca Múltiple y Vital Barrera Hermila y Téllez Vital Miguel y Téllez Vital Benjamín y Téllez Avilés Job y Montiel Miranda Verónica y Téllez Avilés Isaac y Ortega Téllez Irene. Ord. Merc. T. Ap 394/2025/002, 1 Acdo.
Xiemar Zaruzua López y Otra vs. Inmobiliaria Jajabe, S.A. de C.V. y Otros. Vía Aprem. Civ. T. Ap 1437/2024/006, 1 Acdo.

NO PUBLICADOS

Cardoso Villafaña Juan José vs. Axa Seguros S.A. de C. V, Ord. Civ. T. In 567/2025/007, 1 Acdo. no Publ. del 14 Jul 2025
Crespo Hobart Edgar Rogelio vs. Ana Karine Rangel Rodríguez. Ord. Civ. T. 1014/2024, 2 Acdos. no Publ. del 14 Jul 2025
Elizondo Vizcaya Benjamín vs. General Motors de México, S. de R. L. de C.V. y Otros. Ord. Civ. T. 1503/2024 Cuad. Amp. Amparo Directo, 1 Acdo. no Publ. del 11 Jul 2025
González García Eva Graciela vs. Banco Nacional de Obras y Servicios Públicos Sociedad Nacional de Crédito y Otros. Ord. Civ. T. 84/2022, 1 Acdo. no Publ. del 14 Jul 2025
HSBC México, Sociedad Anónima, Institución de Banca Múltiple, Grupo Financiero HSBC vs. Comercializadora de Equipos Diesel S.A. de C.V. y Otros. Ejec. Merc. T. 961/2024 Cuad. Amp. D. C. 259/2025, 2, 1 Acdo. no Publ. del 14 Jul 2025
Mensoft Consultores México Sociedad Anónima de Capital Variable vs. Gad Hr Solutions, S.A. de C.V. y Gabriel Tapia Ortiz. Ejec. Merc. T. 1552/2024 Cuad. Amp. 444/2025, 1 Acdo. no Publ. del 14 Jul 2025
Primero Fianzas s.a. de c.v. vs. Ángel Castillo Pérez. ord. civ. t. 171/2013 cuad. amp., 1 acdo. no publ. del 14 jul 2025
Ramos Yépez Juan vs. Grupo Mexicano de Seguros, S.A. de C.V. Ord. Civ. T. In 243/2025/003, 1 Acdo. no Publ. del 14 Jul 2025

SENTENCIAS

Amada América Capital Corporation y Amada América Inc. vs. Grupo Escato, S.A. de C.V. Proced. Judicial de Reconoc. y Ejecc. de Laudo Arbitral T. 1556/2024 Sent. Pon 1, Proced. Judicial de Reconoc. y Ejecc. de Laudo Arbitral T. 1797/2024/004 Sent. Pon 1
Asfaltos y Pavimentos Aeroportuarios, S.A. de C.V. vs. La Cronica de hoy S.A. de C.V. Ord. Civ. T. Ap 445/2025/001 Sent. Pon 1
Banco Mercantil del Norte, S.A., Institución de Banca Múltiple, Grupo Financiero Banorte vs. Olague Cabral Sergio. Esp. Hip. T. Ap 825/2025/002 Sent. Pon 1
Cardeña Cach Paula Jazmín vs. Qualitas Compañía de Seguros, S.A. de C.V. Ord. Civ. T. 373/2024 Sent. Pon 2
Cotemar, S.A. de C.V. vs. Arendal, S. de R. L. de C.V. Med. Prep. Merc. T. In 397/2025/001 Sent. Pon 1
Soriano Ortiz Gabriela Elena y Otros vs. Silva Soriano Silva Jorge. Ord. Civ. T. Ap 819/2025/001 Sent. Pon 3
Structura Capital Managment, S.A. P. I. de C.V. Sofom E. N. R vs. Constructora Escalante, S.A. de C.V. y Otros. Ejec. Merc. T. 599/2024 Sent. Pon 2

LA SECRETARIA DE ACUERDOS
LIC. FLORENCIA DEL CARMEN HERNÁNDEZ AMAYA

CUARTA SALA CIVIL

ACUERDOS DEL 14 DE JULIO DEL 2025

Abogado Quiroga Gabriel vs. Sánchez Reyes Patricia Isabel y López Serrano César Abraham. Controv. de Arrendamiento T. 188/2025/001 Cuad. Amp. 1, 1 Acdo.
Aburto Juárez César y Cisneros Aburto María de Lourdes vs. Quálitas Compañía de Seguros, S.A. de C.V. y Miriam Thalía Mora Hubert. Ord. Civ. T. 722/2022/001 Cuad. Amp. 1, 1 Acdo., Ord. Civ. T. 722/2022/001, 1 Acdo., Ord. Civ. T. 722/2022/002, 1 Acdo.
Acosta Saucedo Telesforo vs. Grupo Mexicano de Seguros, S.A. de C.V. Ord. Civ. T. 638/2024/002, 1 Acdo., Ord. Civ. T. In 1569/2024/005, 1 Acdo., Ord. Civ. T. 638/2024/001, 1 Acdo.
Alfa Automatización, Instrumentación y Control, S.A. de C.V. vs. Sick Automation Solutions, S.A. de C.V. Ord. Merc. T. 63/2023/004 Cuad. Amp., 1 Acdo.
Anguamea Romero Gastón y García Yocupicio Manuela vs. Grupo Mexicano de Seguros S.A. de C.V. Ord. Civ. T. In 530/2025/001, 4 Acdos., Ord. Civ. T. Ap 530/2025/002, 2 Acdos.
Armenta Mora Olinser vs. López de la Parra Carlos Ascención Quien También Acostumbra Usar el Nombre de Carlos López de la Parra y María Cristina Pérez Partida de López. Esp. Hip. T. 165/2011/010 Cuad. Amp., 1 Acdo.
Asociación de Inquilinos San Francisco, A.C. vs. Claudia Cruz Acosta y Joel Vigueras Bonilla (Antecedentes Tocas 994/2019/1 Al 994/2019/3). Ord. Civ. T. 261/2025/004 Cuad. Amp., 1 Acdo.
Auquiti, Sociedad Anónima de Capital Variable, Sociedad Financiera de Objeto Múltiple, Entidad No Regulada, También Conocida por Sus Abreviaturas Auquiti, S.A. de C.V., Sofom, E. N. R vs. Elfego Godínez Ortiz. Ejec. Merc. T. 149/2024/001 Cuad. Amp., 1 Acdo.
Banca Mifel S.A. Institución de Banca Múltiple Grupo Financiero Mifel vs. Prolamsa, S.A. de C.V., Antonio Francisco Santiago García y Marisa Gabriela Torres González (Antecedentes Tocas 1048/2016/1 y 1048/2026/2). Ejec. Merc. T. Ap 310/2025/002, 1 Acdo., Ejec. Merc. T. 310/2025/002 Cuad. Amp., 1 Acdo.
Banco Covalto, S.A., Institución de Banca Múltiple vs. Frutas y Vegetales de Zamora, S.A. de C.V. y Gutiérrez Galván Pablo. Ejec. Merc. T. 86/2025/001 Cuad. Amp., 1 Acdo.
Banco Mercantil del Norte, S.A. Institución de Banca Múltiple, Grupo Financiero Banorte vs. Leonardo Julián López López. Esp. Hip. T. 564/2022/002 Cuad. Amp., 1 Acdo.
Banco Nacional de México, S.A., Integrante del Grupo Financiero Banamex vs. Optimus Consultoría, S.A. de C.V., Claudia Moreno Rojas, Eusebio Senón Hernández Hernández y Héctor Jardinez Hernández. Ejec. Merc. T. 22/2024/001 Cuad. Amp., 2 Acdos.
Banco Santander (México), S.A. Institución de Banca Múltiple, Grupo Financiero Santander México hoy su Cesionario Banco Monex, S.A. Institución de Banca Múltiple, Monex Grupo Financiero, en su Carácter de Fiduciario en el Fideicomiso Empresarial Irrevocable de Administración y Garantía No. F/3443 vs. López Escoboza Francisco Adán y Moreno Moreno Rosina Patricia (Antecedentes Tocas 59/2018/1 Al 59/2018/7). Ejec. Merc. T. Ap 312/2025/001, 1 Acdo.
Barrera Camacho María de la Luz Emma vs. Pashkova Giliakova Olga Quien También Acostumbra a Usar el Nombre de Olga Pashkova y Antonio Gil Sánchez hoy su Sucesión. Ord. Civ. T. 229/2020/002 Cuad. Amp. 5, 3 Acdos., Ord. Civ. T. 229/2020/002 Cuad. Amp. 6, 2 Acdos.
BBVA México S.A. Institución de Banca Múltiple Grupo Financiero BBVA México antes BBVA Bancomer S.A. Institución de Banca Múltiple Grupo Financiero BBVA Bancomer vs. Bizarro Luna Judith Ivonne. Esp. Hip. T. 126/2025/001 Cuad. Amp. 1, 2 Acdos., Esp. Hip. T. Ap 126/2025/001, 1 Acdo.
Berem Emprendedores, S. C vs. Comercio Internacional Mexicano, S.A. de C.V. Ord. Civ. T. 100/2024/001, 1 Acdo., Ord. Civ. T. 100/2024/001 Cuad. Amp., 1 Acdo.
Castilla Castañeda José Alejandro y Miranda López Gabriela vs. Cabify México, S. de R. L. de C.V. Ord. Civ. T. 61/2019/011, 2 Acdos., Ord. Civ. T. 61/2019/011 Cuad. Amp. Tomo I, 1 Acdo., Ord. Civ. T. 61/2019/011 Cuad. Amp. 1, 1 Acdo., Ord. Civ. T. 61/2019/012, 2 Acdos., Ord. Civ. T. 61/2019/011 Cuad. Amp. Tomo II, 1 Acdo.
Cham Barbosa Antonio, Cham Trewick Antonio y Trewick de Cham Alejandra También Conocida como Alejandra Trewick Galván vs. Institución Bancaria Denominada Banorte Grupo Financiero Banorte, S.A. B. de C.V. Ord. Merc. T. 458/2024/001 Cuad. Amp., 1 Acdo.
Chen Hsiu Tao vs. Guerra Carranza José Luis, su Sucesión y Graciela Cárdenas Fuentes de Guerra y Tinajero López Mario (Antecedentes Tocas 198/2021/1 Al 198/2021/3). Ord. Civ. T. 112/2025/004 Cuad. Amp., 1 Acdo.
Chio Ramírez Marina y Chio Ramírez Araceli vs. Chio Gómez Luis, su Sucesión. Ord. Civ. T. 695/2024/001 Cuad. Amp., 1 Acdo.
Compañía Sherwin Williams, S.A. de C.V. vs. Santiago Castro Enrique Alberto y González González Jovany Harold y González Palmas Placido. Ejec. Merc. T. Ap 454/2025/002, 1 Acdo.

SOLO CONSULTA
SOLO CONSULTA
SOLO CONSULTA

Desarrolladora Inmobiliaria T-Zuma, Sociedad Anónima de Capital Variable vs. Martínez García Diana Karina. Ord. Civ. T. 143/2025/001 Cuad. Amp., 1 Acdo.

Díaz López Óscar Uriel y López Miranda Hirma Gelacia y Díaz Soto Julio por Propio Derecho, el Primero de Los Mencionados en Representación del Menor de Iniciales J. A. de Apellidos D. P vs. Seguros Banorte S.A. de C.V., Grupo Financiero Banorte. Ord. Civ. T. In 1988/2024/001, 1 Acdo., Ord. Civ. T. 1988/2024/001 Cuad. Amp., 1 Acdo.

Eclipse del Noroeste, S.A. de C.V. vs. Ingenieros Civiles Asociados, S.A. de C.V. (Ica). Ord. Merc. T. 671/2017/006 Cuad. Amp. 1, 1 Acdo.

Edificaciones Trival, Sociedad de Responsabilidad Limitada de Capital Variable vs. Operadora de Autopistas Nacionales Equivent, S.A. de C.V. antes Denominada Equivent, S.A. de C.V. Ord. Merc. T. 870/2022/001, 1 Acdo.

Edificaciones Trival, Sociedad de Responsabilidad Limitada de Capital Variable vs. Operadora de Autopistas Nacionales Equivent, S.A. de C.V. antes Denominada Equivent, S.A. de C.V. Ord. Merc. T. 870/2022/001 Cuad. Amp. 1, 1 Acdo.

Érika Jazmín de la Rosa Nava vs. Bernardo Ignacio Limón Aguirre (Antecedente Toca 569/2019/1). Esp. Hip. T. Ap 76/2025/002 Expdllo., 1 Acdo.

Escobar Ramírez Avelina Pamela vs. Cordero Culebro Jesús. Ord. Civ. T. 449/2023/003 Cuad. Amp. 2, 2 Acdos., Ord. Civ. T. 449/2023/003, 1 Acdo.

Fumi-Dip Control de Plagas, S.A. de C.V. vs. Sohaevi, S.A. de C.V. (Antes Posiem, S.A. de C.V.). Ord. Merc. T. 550/2024/001 Cuad. Amp., 1 Acdo.

Gabriela Valenzuela Reyes vs. Petra Colín Salgado. Ord. Civ. T. 474/2024/001 Cuad. Amp. 1, 1 Acdo.

Galindo Albrechtsen Katia vs. Registro Público de la Propiedad y de Comercio de la Ciudad de México, Gobierno de la Ciudad de México, Mariano Ricardo González Béjarano, su Sucesión, Juliana Peña Santos, Shibata Tetsuya Kobayashi, Administración del Régimen de Propiedad en Condominio del Inmueble Ubicado en la Calle de Nueva York Número 87, Administración del Régimen de Propiedad en Condominio del Inmueble Ubicado en Filadelfia Número 187, Colonia Nápoles, Alcaldía Benito Juárez, C. P. 03810 en la Ciudad de México, Administración del Régimen de Propiedad en Condominio del Inmueble Ubicado en la Calle de Nueva York Número 67 e Inmobiliaria Cantabrica, S.A. Ord. Civ. T. 319/2021/002 Cuad. Amp., 1 Acdo.

García Jarquín Carlos Emmanuel vs. Grupo Mexicano de Seguros, S.A. de C.V. (Antecedentes Tocas 654/2024/1 Al 654/2024/3). Ord. Civ. T. In 1632/2024/005, 1 Acdo., Ord. Civ. T. 654/2024/001, 1 Acdo.

García Durán Dolores y Espinosa García Josefina Amor vs. Cadena Comercial Oxxo, S.A. de C.V. Controv. de Arrendamiento T. 596/2024/001 Cuad. Amp., 1 Acdo.

García López María Isabel vs. Mayte López García (Antecedente 111/2020/1 y 111/2020/2). Ejec. Merc. T. 19/2025/003 Cuad. Amp., 1 Acdo., Ejec. Merc. T. 19/2025/003 Cuad. Amp., 2 Acdos.

Gascón Larios Hildelisa vs. Mapfre México, S.A. y Montero Hernández Yadira Vianey y Grupo Nacional Provincial, S.A. B. (Antecedente Toca 618/2024/1. Ord. Civ. T. Ap 1567/2024/002, 1 Acdo.

González Zavala Martha Alejandra vs. Norma Adriana González Zavala. Ejec. Merc. T. 732/2024/001 Cuad. Amp., 1 Acdo.

Gudiño Mendoza Graciela vs. Anuncios y Montajes Lagunas S.A. de C.V. Controv. de Arrendamiento T. 412/2022/003 Cuad. Amp., 1 Acdo., Controv. de Arrendamiento T. 412/2022/003, 1 Acdo., Controv. de Arrendamiento T. 412/2022/004, 1 Acdo.

Ibinarriaga Aragón Carla Fernanda vs. López González Rebeca Catalina y López González Víctor Manuel Jacinto. Controv. de Arrendamiento T. 372/2025/001 Cuad. Amp., 1 Acdo.

Inmobiliaria Epopeya, S.A. de C.V. vs. Raúl Pedroza Aguilar. Ord. Civ. T. 410/2024/002, 1 Acdo., Ord. Civ. T. 410/2024/001 Cuad. Amp., 1 Acdo., Ord. Civ. T. 410/2024/001, 1 Acdo., Ord. Civ. T. 410/2024/001 Cuad. Amp., 2 Acdos.

Ireowo S.A. de C.V. vs. Silvestre González Ferral y Gabriel Coronado Rocha. Controv. de Arrendamiento T. 765/2022/002 Cuad. Amp., 1 Acdo.

Isc Administradora de Cartera S. C. como Cesionaria de Inmobiliaria y Servicios de Cobranza S.A. de C.V. vs. Daimler Financial Services México S. de R. L. de C.V. y Daimler Financial Services S.A. de C.V. Sofom E. N. R. Ord. Merc. T. 882/2016/005, 1 Acdo.

Isc Administradora de Cartera S. C. como Cesionaria de Inmobiliaria y Servicios de Cobranza S.A. de C.V. vs. Daimler Financial Services México S. de R. L. de C.V. y Daimler Financial Services S.A. de C.V. Sofom E. N. R. Ord. Merc. T. 882/2016/005 Cuad. Amp., 1 Acdo.

Juárez Muñiz María Teresa vs. León Felipe Maya Salgado y Felipe Maya Martínez su Sucesión (Antecedente Toca 767/2013/1). Ord. Civ. T. Ap 378/2025/002, 1 Acdo.

La Fama Montañesa Fábrica de Hilados y Tejidos de Algodón, S.A. vs. Registro Público de la Propiedad y de Comercio de la Ciudad de México. Ord. Civ. T. 34/2018/001, 1 Acdo., Ord. Civ. T. 34/2018/001 Cuad. Amp. 6, 1 Acdo., Ord. Civ. T. 34/2018/001 Cuad. Amp. 5, 2 Acdos.

Lara Castro María Guadalupe y Zamudio Varela Isidoro vs. Pacheco Palomo Víctor Hugo. Ord. Civ. T. Ap 417/2025/001, 1 Acdo.

López Mendoza Trinidad Olga vs. Mendoza Juana. Ord. Civ. T. Ap 946/2025/001, 1 Acdo.

Medina Serrano Fidel por su Propio Derecho y en Representación de la Menor Deisy Akeimy Medina Vargas vs. Axa Seguros S.A. de C.V. (Antecedente Toca 514/2024/1 hoy 1983/2024/2). Ord. Civ. T. 1983/2024/002 Cuad. Amp. 1, 1 Acdo.

Mejía Fierro Jaime vs. Miguel Flores Casique y C. Director del Registro Público de la Propiedad y de Comercio de la Ciudad de México. Ord. Civ. T. 478/2024/001 Cuad. Amp., 1 Acdo.

Mejía Verdín Patricia Lorena vs. José Facundo Islas Rivera. Ord. Civ. T. 556/2023/001 Cuad. Amp., 1 Acdo., Ord. Civ. T. 556/2023/001, 1 Acdo.

Montes de Oca Levy Mauricio Ernesto, su Sucesión vs. Montemayor Santana José Carlos (Antecedente Toca 751/2024/1). Controv. de Arrendamiento T. Ap 1720/2024/002, 1 Acdo., Controv. de Arrendamiento T. 751/2024/001, 1 Acdo., Controv. de Arrendamiento T. Ap 1720/2024/005, 1 Acdo., Controv. de Arrendamiento T. Ap 1720/2024/004, 1 Acdo., Controv. de Arrendamiento T. Ap 1720/2024/003, 1 Acdo.

Ortega Becerril Juan Pablo vs. De Punta Construcciones, S.A. de C.V. Ejec. Merc. T. 33/2021/002, 1 Acdo., Ejec. Merc. T. 33/2021/008, 1 Acdo., Ejec. Merc. T. 33/2021/005, 1 Acdo., Ejec. Merc. T. 33/2021/003, 1 Acdo., Ejec. Merc. T. 33/2021/006, 1 Acdo., Ejec. Merc. T. 33/2021/007, 1 Acdo., Ejec. Merc. T. 33/2021/001, 1 Acdo., Ejec. Merc. T. 33/2021/004, 1 Acdo., Ejec. Merc. T. 33/2021/008 Cuad. Amp., 1 Acdo.

Pedroza Jiménez Óscar vs. Jiménez Cervantes José Luis, Morales Álvarez Mohamed Samir, Arturo Luis Antonio Díaz Jiménez, Titular de la Notaría Pública 46 de la Ciudad de México y/o Lic. Arturo Luis Antonio Díaz Jiménez, Titular de la Notaría Pública Número 46 del Distrito Federal y/o Díaz Jiménez Arturo Luis Antonio, Titular de la Notaría Pública 46 de la Ciudad de México y C. Director del Registro Público de la Propiedad y de Comercio de la Ciudad de México y/o Dirección General del Registro Público de la Propiedad y de Comercio. Ord. Civ. T. 1018/2016/004 Cuad. Amp., 1 Acdo.

Perea Aguilar Jerónima vs. Perea Zamora María Luisa y Medina Salgado Juan Carlos. Ord. Civ. T. 128/2025/001 Cuad. Amp., 1 Acdo.

Peña Funes Mariana Dolores vs. Banco Compartamos, Sociedad Anónima, Institución de Banca Múltiple, Gentera, Sociedad Anónima Bursátil de Capital Variable, Compartamos Servicios, Sociedad Anónima de Capital Variable, Griselda Guerrero Hernández y Karla Esperanza Zetina Mendoza. Ord. Civ. T. 69/2024/003 Expdllo., 1 Acdo.

Promotora de Inversiones Izazaga S.A. de C.V. vs. Braulio Orozco Balladares y Yesenia Balladares Macedo (Antecedente Tocas 622/2023/1 Al 622/2023/3). Controv. de Arrendamiento T. 197/2025/001 Cuad. Amp., 2 Acdos.

Puente Montano Judith y Méndez Flores Víctor Manuel por Propio Derecho y en Representación de Los Menores Erick Iván y Victoria Ambos de Apellidos Méndez Puente vs. Seguros Afirme, S.A. de C.V. Afirme Grupo Financiero. Ord. Civ. T. 465/2023/001 Cuad. Amp. 2, 2 Acdos., Ord. Civ. T. 465/2023/001 Cuad. Amp. 1, 1 Acdo., Ord. Civ. T. 465/2023/001, 1 Acdo.

Pérez Basurto María de Lourdes vs. Hernández Castañón Reynaldo y Chaparro Álvarez (Antecedente Toca 232/2023/1 María Bárbara. Ejec. Merc. T. 1752/2024/002 Cuad. Amp., 1 Acdo.

Qualitas Compañía de Seguros, S.A. B. de C.V. (Antes Qualitas Compañía de Seguros, Sociedad Anónima de Capital Variable) vs. Administraciones Torres Cobos, S.A. de C.V. y Víctor Guillermo Torres Aguilar. Ejec. Merc. T. 203/2008/010, 1 Acdo., Ejec. Merc. T. 203/2008/010 Cuad. Amp., 1 Acdo., Ejec. Merc. T. 203/2008/011, 1 Acdo., Ejec. Merc. T. 203/2008/012, 1 Acdo.

Rangel Lozano Víctor Javier y Rangel Martínez Victoria Anayeli vs. Axa Seguros S.A. de C.V. (Antecedente Toca 610/2024/1). Ord. Civ. T. In 1584/2024/003, 2 Acdos.

Rincón Gálvez Jorge vs. Rincón Gálvez (Antecedente Toca 626/2024/1) Alejandra. Ord. Civ. T. Ap 1594/2024/002, 2 Acdos., Ord. Civ. T. Ap 1594/2024/003, 1 Acdo.

SOLO CONSULTA SOLO CONSULTA SOLO CONSULTA

Rivera López Araceli vs. García Saavedra Alejandra, Meneses Segura Jéssica Elizabeth, García Jiménez Marisol, Reynoso Silva Óscar, Marín Celis Miguel Ángel, Marcos López Beatriz, Ruíz Mendoza María Isabel. Ord. Civ. T. Ap 453/2025/001, 1 Acdo.

Rodríguez Torres Daniel vs. Trabajadores del Distrito Federal A.C. Ord. Civ. T. 544/2023/001 Cuad. Amp. D. C. 326/2024, 1 Acdo.

Rodríguez Álvarez Marcela vs. Gutiérrez Márquez Gabriela, Juez Décimo Segundo de Lo Civil de Proceso Escrito de la Ciudad de México. Ord. Civ. T. Qu 526/2025/001, 1 Acdo.

Rojas Velázquez Carlos y Partes y Componentes de Lámina para la Industria, S.A. de C.V. vs. Banco Ve por más S.A., Institución de Banca Múltiple, Grupo Financiero Ve por Más, Fiduciario en el Fideicomiso de Administración Banco Ve por Más, S.A. Fideicomiso 392, y Alberto Attie Manzur. Oral Merc. T. 752/2024/001 Cuad. Amp. 1, 1 Acdo.

Rosalino González Rolando vs. Salazar Martínez María Magdalena. Ord. Civ. T. 365/2025/001 Cuad. Amp., 1 Acdo.

Scotiabank Inverlat, S.A., Institución de Banca Múltiple, Grupo Financiero Scotiabank Inverlat vs. Maribel García Damián y José Manuel Martínez Hernández. Esp. Hip. T. 428/2022/001, 2 Acdos.

Smartmaps Limited, Mapas Inteligentes S.A. de C.V. y Alfredo Velázquez Baranda vs. Bonafont S.A. de C.V. Ord. Merc. T. 390/2022/010 Cuad. Amp. 213/2018, II, 1 Acdo., Ord. Merc. T. 390/2022/010, 1 Acdo., Ord. Merc. T. 390/2022/010 Cuad. Amp. III, 1 Acdo., Ord. Merc. T. 390/2022/010 Cuad. Amp. 1, 1 Acdo., Ord. Merc. T. 390/2022/011, 1 Acdo.

Sociedad Financiera Agropecuaria, S.A. de C.V., Sociedad Financiera de Objeto Múltiple, Entidad No Regulada vs. Cardona Jiménez Enrique Alberto y Zuker, S.A. de C.V. (Antecedente 186/2021/1). Ejec. Merc. T. 32/2025/002 Cuad. Amp., 1 Acdo.

Suárez Camacho Humberto vs. Ana María Sánchez Flores. Ord. Civ. T. 141/2019/004, 1 Acdo.

Sánchez Monje Irma vs. Álvarez Morales María Elizabeth. Ord. Civ. T. 558/2024/001 Cuad. Amp. 1, 3 Acdos.

Sánchez Pichardo Alberto Cándido y López Soria María Olga vs. Montepío Luz Saviñon, Institución de Asistencia Privada. Ord. Civ. T. Ap 761/2025/004, 1 Acdo., Ord. Civ. T. Ap 761/2025/001, 2 Acdos., Ord. Civ. T. Ap 761/2025/002, 1 Acdo., Ord. Civ. T. Ap 761/2025/003, 1 Acdo.

Tamariz Jurado Graciela vs. María Luisa Jurado Cerón. Ord. Civ. T. Ap 543/2025/002, 1 Acdo.

Unión de Vecinos Tercera Cerrada de Chimalpopoca No. 17, Asociación Civil vs. Compañía Inmobiliaria Inter-Americana, Sociedad Anónima. Ord. Civ. T. 753/2023/001 Cuad. Amp., 1 Acdo.

Valdéz Torrijo Margarita vs. Patricia Avelar Garnica También Conocida como Patricia María de la Concepción Avelar Garnica y Jesús Avelar Garnica También Conocido como Mucio de Jesús Avelar Garnica. Ord. Civ. T. 347/2023/002, 1 Acdo.

Valdéz Torrijos Margarita vs. Patricia Avelar Garnica También Conocida como Patricia María de la Concepción Avelar Garnica y Jesús Avelar Garnica También Conocido como Mucio de Jesús Avelar Garnica. Ord. Civ. T. 347/2023/001, 1 Acdo., Ord. Civ. T. 347/2023/001 Cuad. Amp., 1 Acdo.

Vargas Camaño María Eugenia vs. Vázquez Pozas Leticia. Controv. de Arrendamiento T. Ap 688/2025/001, 2 Acdos.

Vaño Newmán Martín vs. Arturo Chávez Gómez. Ord. Civ. T. 114/2024/001, 1 Acdo., Ord. Civ. T. 114/2024/001 Cuad. Amp., 1 Acdo.

Vega Rangel Edna Elena También Conocida Con el Nomnre de Vega Ramgel de Morales Edna Elena vs. Rodolfo Guillermo Chávez Guerrero. Ord. Civ. T. 634/2023/001 Cuad. Amp. 2, 1 Acdo., Ord. Civ. T. 634/2023/002, 1 Acdo., Ord. Civ. T. 634/2023/001, 1 Acdo.

Villar Caso María de la Paz, su Sucesión vs. José Carlos Zacaula López. Ord. Civ. T. 197/2024/001 Cuad. Amp., 1 Acdo., Ord. Civ. T. 197/2024/001 Cuad. Amp., 1 Acdo.

Zamudio Olibas Juan Manuel vs. Seguros Afirme, S.A. de C.V. Afirme Grupo Financiero. Ord. Civ. T. 668/2023/001, 1 Acdo., Ord. Civ. T. 668/2023/001 Cuad. Amp. 1, 2 Acdos.

NO PUBLICADOS

Asociación de Inquilinos San Francisco, A.C. vs. Claudia Cruz Acosta y Joel Vigueras Bonilla (Antecedentes Tocas 994/2019/1 Al 994/2019/3). Ord. Civ. T. 261/2025/004 Cuad. Amp., 1 Acdo. no Publ. del 10 Jul 2025

Comercializadora Miloki, S.A. de C.V. vs. Caporal Bermúdez Irma Abigail. Esp. Hip. T. 667/2024/001, 1 Acdo. no Publ. del 11 Jul 2025, Esp. Hip. T. 667/2024/002, 1 Acdo. no Publ. del 11 Jul 2025

Villegas Cruz Francisco Javier vs. Reyes Valdez Victoria y Loredo Reyes Pedro. Ord. Civ. T. 29/2024/001 Cuad. Amp. 2, 3 Acdos. no Publ. del 11 Jul 2025, Ord. Civ. T. 29/2024/002, 1 Acdo. no Publ. del 11 Jul 2025, Ord. Civ. T. 29/2024/001, 1 Acdo. no Publ. del 11 Jul 2025, Ord. Civ. T. 29/2024/002 Cuad. Amp., 1 Acdo. no Publ. del 11 Jul 2025

SENTENCIAS

Alfaro Estrada Yolanda vs. Islas Cardona Fernando y Registro Público de la Propiedad y de Comercio de la Ciudad de México. Ord. Civ. T. Ap 1975/2024/001 Sent. Pon 3, Ord. Civ. T. Ap 1975/2024/002 Sent. Pon 3

Bustamante Buendía Froylan su Sucesión vs. Santamaría Olivares Adela, Bustamante Santamaría Adela, Salvador Ximénez Esparza Notario Número 126, Merlos Escotia José e Instituto de la Función Registral del Estado de México Oficina Registral de Texcoco. Ord. Civ. T. Qu 848/2025/001 Sent. Pon 1

Inmobiliaria para el Desarrollo de Proyectos, S.A. de C.V. vs. Desarrolladora Cex, S.A. P. I. de C.V. Cnpcyf -Especial de Arrendamiento Oral T. Qu 458/2025/001 Sent. Pon 1

Laniado y Husny Isaac vs. Conesa Labastida Luisa y Cesc Consultoría, S. C. Cnpcyf -Especial de Arrendamiento Oral T. Qu 720/2025/001 Sent. Pon 1

Suárez Camacho Humberto vs. Ana María Sánchez Flores. Ord. Civ. T. 141/2019/003 Sent. Pon 1, Ord. Civ. T. 141/2019/001 Sent. Pon 1, Ord. Civ. T. 141/2019/002 Sent. Pon 1

Tomás de Jesús Álvarez Aja vs. Centro Asturiano de México, A.C. Ord. Civ. T. 124/2020/002 Sent. Pon 3

EL SECRETARIO DE ACUERDOS
LIC. CLAUDIA ALONDRA ALCÁNTARA ISLAS

QUINTA SALA CIVIL

ACUERDOS DEL 14 DE JULIO DEL 2025

. Vacio T. 0/2025 Expedientillo., 2 Acdos.

Abc Holding S.A. P. I., de C.V. Institución de Banca Múltiple y Otro vs. Man Grupo Inmobiliario, S.A. de C.V. y Otros. Especial Mercantil T. 368/2024/003 Cuad. Amp. II, 1 Acdo.

Administradora Black, S. de R. L. de C.V. hoy su Cesionaria Alma Rosa Padilla Campos vs. De Gante Hernández y Otro. Miguel Ángel. Esp. Hip. T. Ap 896/2023/003, 1 Acdo.

Alavez Pittman Eduardo Alberto vs. Adolfo Montiel Talonia. Ejec. Merc. T. 891/2014/016 Cuad. Amp., 1 Acdo.

Alba Reséndiz José Luís vs. Grupo Mexicano de Seguros, S.A. de C.V. Ord. Civ. T. 658/2023/006 Cuad. Amp. I, 1 Acdo.

Alfonso Ruíz Roberto Carlos vs. Grupo Mexicano de Seguros, S.A. de C.V. Ord. Civ. T. 732/2024/001 Cuad. Amp. Amp. 269/2025-Iv, 1 Acdo.

Andrade Flores y Otros. Martín vs. Corredor Directa Izazaga Tlalpan Hospitales S.A. de C.V. y Otros. Ord. Merc. T. Ap 362/2025/001, 1 Acdo.

Artaloitia Ciscomani Francisco Javier vs. Kuri Asali Arturo. Ejec. Merc. T. 244/2018/023 Cuad. Amp. Amp. 260/2025-V, 1 Acdo.

Arvizu Frías Margarita vs. Sosa Álvarez y Otros. Adriana. Ord. Civ. T. Qu 603/2024/003, 1 Acdo.

Asesoría Legal Especializada Bonilla, S. C vs. Ci Banco, S.A. Institución de Banca Múltiple su Carácter de Fiduciario del Fideicomiso Número F/00536. Ord. Civ. T. In 369/2025/001, 1 Acdo.

Asfaltos y Pavimentos Aeroportuarios, S.A. de C.V. vs. Inmobiliaria Fonti, S.A. de C.V. Ord. Civ. T. 667/2024/001 Cuad. Amp., 1 Acdo.

Banco Covalto, S.A. Institución de Banca Múltiple vs. Fruts And Vegetal Chicharra Ranchs, S. P. R. de R. L. y Otros. Ejec. Merc. T. 74/2025/001 Cuad. Amp. Amp. 282/2025-II, 1 Acdo.

Banco Mercantil del Norte, S.A. Institución de Banca Múltiple, Grupo Financiero Banorte vs. Corporativo Azucarero Emiliano Zapata, S.A. de C.V. antes Unión Local de Productores de Caña de Azucar S.N.C. del Ingenio Emiliano Zapata A.C. y Otros. Ejec. Merc. T. 703/2016/002 Cuad. Amp., 1 Acdo.

Banco Mercantil del Norte, S.A., Institución de Banca Múltiple, Grupo Financiero Banorte vs. Díaz Bernal Ángel. Esp. Hip. T. Ap 365/2025/001, 1 Acdo.

Banco Regional S.A. Institución de Banca Múltiple Banregio Grupo Financiero vs. Grupo Industrial Gutmar S. de R. L de C.V., y Otro. Esp. Hip. T. 708/2022/002 Cuad. Amp., 1 Acdo.

Banco Santander México, S.A. Institución de Banca Múltiple Grupo Financiero Santander México vs. Sabino Mario Huitrón Heredia. Esp. Hip. T. 800/2023/001 Cuad. Amp. Nnn, 1 Acdo.

SOLO CONSULTA
SOLO CONSULTA
SOLO CONSULTA

Baz Orozco Alfredo vs. Juan Arturo González Minero y Otra. Esp. Hip. T. 151/2024/001 Cuad. Amp., 1 Acdo.
BBVA México Sa Institución de Banca Múltiple Grupo Financiero BBVA México vs. Cerón Juárez Silvia. Esp. Hip. T. Ap 364/2025/001, 1 Acdo.
Blee Zamora Jorge Roberto vs. Naranjo González José Reyes y Otros y Pérez Meneses Óscar y López Velázquez Josefa y Francisco Jacobo González Titular de la Notaria Número 32. Ord. Civ. T. 350/2022/002 Cuad. Amp., 1 Acdo.
Castillo Capital Management, S.A. P. I. de C.V. vs. Inventec, S.A. de C.V. Ejec. Merc. T. Ap 339/2025/001, 1 Acdo.
Condominio Portal Miravalle vs. Figueroa Torres Jacqueline Zujey. Ejec. Civ. T. Ap 368/2025/001, 1 Acdo.
Corral Fernández Ángel vs. Jaime Nava Mecalco y Otro. Controv. de Arrendamiento T. 340/2016/011 Cuad. Amp. A, 1 Acdo.
Credix Gs, S.A. de C.V. Sofom. E. N. R vs. Raúl Alejandro Sales Casamadrid. Vía Aprem. Civ. T. 637/2024/001 Cuad. Amp. Amp. 28/2025-II, 2 Acdos.
Cruz López Tito vs. Seguros Inbursa, S.A. Grupo Financiero Inbursa. Ord. Civ. T. 30/2025/001 Cuad. Amp. Amp. 460/2025, 1 Acdo.
Cruz Maldonado Claudia Mariela vs. Madinaveitia Villanueva y Otros Jaime. Ord. Civ. T. 248/2017/003 Cuad. Amp. Amp. 679/2025-Iv, 2 Acdos.
Duarte Martínez Gerardo vs. Norma Navarro Jimennez. Controv. de Arrendamiento T. 703/2022/003 Cuad. Amp., 1 Acdo.
Estudios Clínicos Dr. T. J. Oriard, S.A. de C.V. vs. Velasco Turati y Otro. Fernando y Velasco Turati Florencia. Medios Preparatorios T. Qu 962/2025/001, 1 Acdo.
Fimubac, S.A. de C.V. Sofom E. N. R vs. Smx Financial S.A. P. I., de C.V. Sofom E. N. R. Ejec. Merc. T. 655/2024/001 Expdllo., 1 Acdo.
Flores Moreno María Elena vs. Cortés Beltrán Rafael. Esp. Hip. T. 359/2023/003 Cuad. Amp. B 1040/24, 1 Acdo.
Francia Zapata Sabás Cristian vs. Laura Elena Fonseca Ferriz y Otro. Ord. Civ. T. 805/2022/008 Cuad. Amp., 1 Acdo.
Franco González Carlos vs. María del Pilar Araceli Solís Cervantes También Se Hace Llamar Araceli Solís de Franco Araceli Solís Cervantes y María del Pilar Solís Defranco. Ord. Civ. T. 427/2021/002 Cuad. Amp. N, 1 Acdo.
Frigorifica Sonorense Dj, S.A. de C.V. vs. Frigorifica Contreras, S.A. de C.V. y Otros. Cnpcyf -Especial Hipotecario Oral T. Ap 964/2025/001, 1 Acdo.
González Martínez Alfredo su Sucesión vs. HSBC México Sa Institución de Banca Múltiple Grupo Financiero HSBC. Ord. Merc. T. 197/2024/006 Cuad. Amp., 1 Acdo.
González García Luís Alberto y Otros vs. Seguros Banorte, S.A. de C.V. Grupo Financiero Banorte. Ord. Civ. T. 402/2022/004 Cuad. Amp., 1 Acdo.
González Jiménez, Lilia Bertha vs. Thania Vieyra González. Controv. de Arrendamiento T. 894/2022/002 Cuad. Amp., 1 Acdo.
Hernández Serrano y Otros. José Juan vs. Axa Seguros, S.A. de C.V. Ord. Civ. T. 531/2024/003 Cuad. Amp. Amp. 882/2025-II, 2 Acdos.
Hernández Martínez Bartolomé y Otros vs. Grupo Mexicano de Seguros, S.A. de C.V. Ord. Civ. T. 187/2021/003 Cuad. Amp. II, 1 Acdo.
HSBC México, S.A. Institución de Banca Múltiple, Grupo Financiero HSBC vs. Gutiérrez Sánchez Fernando José. Esp. Hip. T. 67/2025/001 Cuad. Amp., 1 Acdo.
HSBC México, S.A. Institución de Banca Múltiple Grupo Financiero HSBC vs. Ramírez Caballero y Otro. Paulina Oralba. Esp. Hip. T. 112/2025/001 Cuad. Amp., 1 Acdo.
Ibarra Salazar Eduardo vs. Grupo Mexicano de Seguros, S.A. de C.V. Ord. Civ. T. 209/2024/001 Expdllo., 1 Acdo.
Inmobiliaria Sor Juana S.A. vs. Venustiano Rojas Gil. Controv. de Arrendamiento T. 436/2024/002 Cuad. Amp., 1 Acdo.
Instituto del Fondo Nacional de la Vivienda para los Trabajadores (Infonavit) vs. Noriega Holguin y Otro. Francisco Javier. Esp. Hip. T. 76/2025/001 Cuad. Amp. Amp. 580/2025, 1 Acdo.
J+C Mexicana de Comercio y Construcción S.A. de C.V. vs. Instituto del Fondo Nacional de la Vivienda para los Trabajadores. Ord. Civ. T. 24/2023/003 Cuad. Amp., 1 Acdo.
Komatsu Finance México S.A. de C.V. Sofom E. N. R vs. Jonathan García Domínguez. Ejecutivo Mercantil Oral T. 338/2024/001 Cuad. Amp., 1 Acdo.
Landa Perea Francisco vs. Tecnomadera Italiana, S.A. de C.V. Ord. Merc. T. 315/2020/004 Cuad. Amp., 1 Acdo.
Martínez Nava Guadalupe vs. García Lagunas Roberto Carlos. Ord. Paz Merc. T. Ap 859/2025/002 Expdllo., 1 Acdo.
Martínez Maciel Margarita su Sucesión vs. Tintorerías Rb, S.A. de C.V. y Otros. Controv. de Arrendamiento T. 797/2023/003, 1 Acdo.
Morales de la Cruz María Magdalena y Otros vs. Axa Seguros S.A. de C.V. Ord. Civ. T. 128/2022/005 Cuad. Amp., 1 Acdo.
Moreno Ballesteros Reyes y Otro. Gloria Patricia vs. Polanco Chirino y Otro Luis Enrique. Conv. O. Pref. Merc. T. Ap 360/2025/001, 1 Acdo.
Nacional Financiera S.N.C. vs. Industrias Poli Tex S.A. de C.V. Ejec. Merc. T. 188/2002/009 Cuad. Amp., 1 Acdo.
Osornio Vázquez José Antonio su Sucesión vs. Ruíz Velázquez David Amador. Ord. Civ. T. 194/2025/001 Cuad. Amp., 1 Acdo.
Peralta Villa Mercedes vs. Seguros Inbursa, S.A. Grupo Financiero Inbursa. Ord. Civ. T. 529/2024/001 Cuad. Amp. Amp. 1424/2024, 1 Acdo.
Prorsus Corp S.A. de C.V., y Otros vs. Corporativo Inmobiliario Sr & R S.A. de C.V. Ord. Civ. T. 193/2024/001 Cuad. Amp., 2 Acdos.
Pérez Ortíz José Alexi vs. Seguros Banorte, S.A. de C.V. Grupo Financiero Banorte. Ord. Civ. T. 549/2021/004 Cuad. Amp. Amp. 674/2025-Iv, 1 Acdo., Ord. Civ. T. 549/2021/001 Expdllo., 1 Acdo.
Recuperación de Comercio Interior, S de R. L. de C.V. vs. Julieta Pérez Hernández. Esp. Hip. T. 32/2013/001 Cuad. Amp., 1 Acdo.
Reyes Hernández Omar vs. Givanna Alejandra Mejía Arburua y Otro. Ord. Civ. T. 382/2022/005 Cuad. Amp., 1 Acdo.
Rodríguez Echevarría Jorge de Jesús vs. Carlos Ramírez Elizondo. Ord. Civ. T. 676/2024/001 Cuad. Amp., 1 Acdo.
Rojas Neri Francisco Manuel vs. Rojas Neri su Sucesión Francisco Valeriano. Ord. Civ. T. 161/2025/001 Cuad. Amp., 1 Acdo.
Romero Torres y Otro. Guillermo vs. Hernández Rubio y Otro. Felipe. Ord. Civ. T. Ap 363/2025/001, 1 Acdo.
Ríos Chavarría Agustina su Sucesión vs. Aces Trejo Armando. Ord. Civ. T. 750/2023/003 Cuad. Amp., 1 Acdo.
Sánchez Sánchez y Otro. María del Rosario vs. Axa Seguros S.A. de C.V. Ord. Civ. T. 892/2023/004 Cuad. Amp. Amp. 860/2025-V, 2 Acdos.
Sánchez Villaseñor Fernando vs. Castillo López Rosalba. Ord. Civ. T. 747/2023/002 Cuad. Amp., 1 Acdo.
Scotiabank Inverlat, S.A. Institución de Banca Múltiple Grupo Financiero Scotiabank Inverlat vs. Rubén Santiago Díaz Durand. Esp. Hip. T. 244/2023/002 Cuad. Amp., 1 Acdo.
Size Solutions, S.A. de C.V. vs. Minas de Campo Morado, S.A. de C.V. Oral Merc. T. Rc 359/2025/001, 1 Acdo.
Sánchez González José su Sucesión vs. Cindy Érika Sánchez López. Ord. Civ. T. 276/2023/002 Cuad. Amp., 1 Acdo.
Ureña Velázquez José Asunción vs. Instituto del Fondo Nacional de la Vivienda para los Trabajadores. Ord. Civ. T. 198/2025/001 Cuad. Amp. Amp. 575/2025, 1 Acdo.
Valdés Rodríguez José Antonio vs. Eurisaces Ibarra Mercado y Otro. Ord. Merc. T. 610/2015/013 Cuad. Amp., 1 Acdo.
Zaragoza López Jesús Alonso vs. Operadora de Hospitales Ángeles, S.A. de C.V. y Otros. y Rosenthal Dorotinsky Jaime y de Uriarte Berrón Alejandro María y López Castruita Víctor Manuel y Arroyo Mayorga Gerardo. Ord. Civ. T. 14/2022/003 Cuad. Amp. II, 1 Acdo.

NO PUBLICADOS

Aguirre León Soledad y Otro vs. Raya Ortega Adriana. Ord. Civ. T. 59/2025/004 Cuad. Amp. I, 1 Acdo. no Publ. del 11 Jul 2025
Banco Santander México, S.A., Institución de Banca Múltiple, Grupo Financiero Santander México vs. Industrial Solutions de México, S.A. de C.V. y Otro. Prov. Prec. Merc. T. 684/2023/002 Cuad. Amp., 1 Acdo. no Publ. del 14 Jul 2025
Estrada Kosack Karina Inger vs. BBVA Bancomer, S.A. Institución de Banca Múltiple, Grupo Financiero BBVA Bancomer y Otros. Ord. Civ. T. 296/2016/022 Cuad. Amp. II, 1 Acdo. no Publ. del 14 Jul 2025
HSBC México, S.A. Institución de Banca Múltiple Grupo Financiero HSBC vs. Melgoza Martínez Óscar Leopoldo. Esp. Hip. T. 150/2025/002 Cuad. Amp., 1 Acdo. no Publ. del 14 Jul 2025
Pérez de Jesús Rigoberto y Otros vs. Seguros Banorte, S.A. de C.V. Grupo Financiero Banorte. Ord. Civ. T. 646/2024/001 Cuad. Amp., 2 Acdos. no Publ. del 14 Jul 2025
Rayek Khabie Isaac vs. Rayek Khabie y Otros. Moisés. Prov. Prec. Merc. T. 186/2025/001 Cuad. Amp. Amp. 545/2025-V, 2 Acdos. no Publ. del 14 Jul 2025

SENTENCIAS

Banco Inbursa, S.A. Institución Debanca Múltiple Grupo Financiero Inbursa vs. Morales Madrigal Roberto. Esp. Hip. T. Ap 267/2025/001 Sent. Pon 3
Banco Mercantil del Norte, S.A. Institución de Banca Múltiple Grupo Financiero Banorte vs. José Antonio Díaz García y Otro. Esp. Hip. T. 181/2023/001 Sent. Pon 3
Gudiño Sánchez y Otro. Servando vs. Axa Seguros, S.A. de C.V. Ord. Civ. T. Ap 652/2021/004 Sent. Pon 3
Ingram Micro México, S.A. de C.V. vs. Ingeniería Pedagógica y Didáctica, S.A. de C.V. y Otro. Ejec. Merc. T. Ap 323/2003/013 Sent. Pon 3, Ejec. Civ. T. Ap 323/2003/014 Sent. Pon 3

SOLO CONSULTA SOLO CONSULTA SOLO CONSULTA

López Sánchez y Otros César Clemente vs. Grupo Mexicano de Seguros, S.A. de C.V. Ord. Civ. T. Ap 648/2024/002 Sent. Pon 3, Ord. Civ. T. Ap 648/2024/003 Sent. Pon 3
Márquez Ortega Manuel vs. Grupo Mexicano de Seguros, S.A. de C.V. Ord. Civ. T. In 521/2024/002 Sent. Pon 3
Martínez Solares Nelson Mónica vs. Idea Bienes Raíces, S.A. de C.V. Ord. Civ. T. 112/2024/001 Sent. Pon 3
Paredes Frausto Benjamín vs. Álvarez Caballero y Otro. María Elena. Ord. Civ. T. Ap 328/2025/001 Sent. Pon 3

LA SECRETARIA DE ACUERDOS
LIC. ZAYDA MARINA SALDIERNA SEVILLA

SEXTA SALA CIVIL

ACUERDOS DEL 14 DE JULIO DEL 2025

Albarrán Santiago Arturo vs. Torres Huitrón Mirna Guadalupe. Controv. de Arrendamiento T. 546/2024/001 Cuad. Amp., 1 Acdo.
Aley Martínez Manuel Alejandro vs. Zeta Corporación de Ingeniería y Arquitectura, S.A. de C.V. Ord. Civ. T. 260/2022/005 Cuad. Amp. 2, 1 Acdo.
Almazán Fragoso Ma. Antonieta vs. Loaiza Crespo Miguel Raúl y Medina Guzmán de Loaiza María Esther. Esp. Hip. T. Ap 675/2025/001, 1 Acdo.
Álvarez González Fernando vs. Inmobiliaria, E. A. H., S.A. de C.V. y Álvarez González Emilio y Álvarez Contreras Érika Eugenia y García Torres Olimpia. Ord. Merc. T. 69/2025/005 Cuad. Amp. 2, 1 Acdo.
Álvarez Laso María del Pilar vs. Guisa de Alba Gustavo Máximo. Controv. de Arrendamiento T. 1983/2019/004 Cuad. Amp., 1 Acdo.
Álvarez Mancilla María Isabel vs. Confecciones Morioni, S.A. de C.V. y Otros. Ejec. Merc. T. 2304/2012/004 Cuad. Amp. 1, 1 Acdo.
Antonio Nicanor Alberto y Otros vs. Grupo Mexicano de Seguros, S.A. de C.V. Ord. Civ. T. 599/2024/001, 1 Acdo.
Araujo Da Silva Rui Carlos vs. Levi Strauss de México, S.A. de C.V. y Otros. Ord. Civ. T. 166/2025/001 Cuad. Amp. 1, 1 Acdo., Ord. Civ. T. 166/2025/002 Cuad. Amp. 2, 1 Acdo.
Arguijo Sverdrup y Asociados, S. C vs. Compañía Hulera Tornel, S.A. de C.V. Ord. Civ. T. 203/2021/007 Cuad. Amp. 1, 1 Acdo.
Austria Yeverino Eva Karina vs. The Face Method, S.A. de C.V. y Otra. Ord. Merc. T. 447/2023/002 Cuad. Amp. 2, 1 Acdo.
Autofinanciamiento Total, S.A. de C.V. vs. Martínez Bermejo José Jorge. Esp. Hip. T. 1170/2018/002 Cuad. Amp. 1, 1 Acdo.
Balderas 136 S.A. de C.V. vs. Caballero Sánchez Emma Grissell y Ramírez Guerrero Isaías y Ramírez Salinas Javier y Santos Guerrero María. Ord. Civ. T. 834/2023/001 Expdllo., 1 Acdo.
Banco Actinver, S.A. Institución de Banca Múltiple, Grupo Financiero Actinver Única y Exclusivamente como Fiduciario en el Fideicomiso Irrevocable de Administración, Pago y Garantía Identificado Con el Número 2979 vs. Promotora Acu, S.A. de C.V. y Otra. Esp. Hip. T. 818/2023/001 Cuad. Amp., 1 Acdo.
Banco Covalto, S.A. Institución de Banca Múltiple vs. Gil & Ros, S.A. de C.V. y Otros. Ejec. Merc. T. 494/2023/001 Cuad. Amp., 1 Acdo.
Banco Inbursa, S.A. Institución de Banca Múltiple, Grupo Financiero Inbursa vs. Colegio Los Ángeles de Torreon, S. C. Esp. Hip. T. Ap 173/2025/008, 1 Acdo.
Banco Mercantil del Norte, S.A., Institución de Banca Múltiple, Grupo Financiero Banorte vs. Consejo Estatal de Productores de Platano de Veracruz, A.C. Ejec. Merc. T. 385/2022/001 Cuad. Amp., 1 Acdo.
Banco Mercantil del Norte, S.A., Institución de Banca Múltiple, Grupo Financiero Banorte vs. Gayocla, S. de R. L. de C.V., Luis Alfredo Olachea Cosío, Jesús Alfredo Olachea García, Yolanda Martína García Amador y Serafín García Gutiérrez. Esp. Hip. T. 599/2015/001 Cuad. Amp., 2 Acdos.
Banco Multiva, S.A., Institución de Banca Múltiple Grupo Financiero Multiva vs. Granelera Loewen Sociedad de Producción Rural de Responsabilidad Limitada de Capital Variable y Otros. Esp. Hip. T. 599/2020/001 Cuad. Amp., 1 Acdo.
Banco Nacional de Comercio Exterior, S.N.C. Institución de Banca de Desarrollo vs. Industria de Motores Eléctricos, S.A. de C.V. y Otra. Esp. Hip. T. Ap 117/2025/011, 1 Acdo.
Banco Nacional de México, S.A. Integrante del Grupo Financiero Banamex vs. Venegas Blancarte José de Jesús y Panameño Quiroz Leticia. Esp. Hip. T. Ap 918/2025/006, 1 Acdo.
Banco Nacional de México, S.A. Integrante del Grupo Financiero Banamex vs. American Lighting de México, S.A. de C.V. y Otros. Ejec. Merc. T. 347/2023/005 Cuad. Amp. 6, 1 Acdo., Ejec. Merc. T. 347/2023/005 Cuad. Amp. 5, 1 Acdo., Ejec. Merc. T. 347/2023/007 Cuad. Amp., 1 Acdo.
Banco Nacional de México, S.A. Integrante del Grupo Financiero Banamex vs. Gordillo Domínguez José Luis. Esp. Hip. T. 388/2024/001 Cuad. Amp. 1, 2 Acdos.
Bárcena Mastretta Federico vs. Ms Reco, S.A. de C.V. y Otros. Med. Prep. Civ. T. 413/2024/001 Cuad. Amp. 1, 2 Acdos.
Barrera Barrera Rigoberto y Otra vs. Axa Seguros, S.A. de C.V. Ord. Civ. T. 386/2024/001 Cuad. Amp. 1, 2 Acdos., Ord. Civ. T. 1877/2024/004 Cuad. Amp. 1, 3 Acdos.
BBVA Bancomer, S.A., Institución de Banca Múltiple Grupo Financiero BBVA Bancomer antes BBVA Bancomer, S.A., Institución de Banca Múltiple, Grupo Financiero BBVA Bancomer vs. Sánchez Martínez Carmina Marisol y Sánchez Ramírez Amado. Esp. Hip. T. Ap 958/2025/001, 1 Acdo.
BBVA México, Sociedad Anónima Institución de Banca Múltiple Grupo Financiero BBVA México vs. Cortés Cruz Adrián. Esp. Hip. T. 346/2025/001 Cuad. Amp., 2 Acdos.
BBVA México, Sociedad Anónima, Institución de Banca Múltiple, Grupo Financiero BBVA México vs. Castro Contreras Gustavo. Esp. Hip. T. Ap 947/2025/002, 1 Acdo.
Benítez Medina Beatriz Adilene y Otros vs. Grupo Mexicano de Seguros, S.A. de C.V. Ord. Civ. T. In 668/2025/001, 1 Acdo.
Blubelmax, S.A. P. I. de C.V. vs. Servife Desarrollos, S.A. de C.V. Ord. Civ. T. 44/2024/001 Cuad. Amp., 1 Acdo.
Bravo Bonilla Angélica Lizbeth y Otra vs. Bravo Malpica Hugo Francisco Jaime y Otro. Ord. Civ. T. 340/2024/001 Cuad. Amp., 1 Acdo.
Central American Mezzanine Infraestructure Fund, L. P vs. Mexplus Puertos, S.A. P. I. de C.V. y Otros. Ord. Merc. T. 783/2023/001 Cuad. Amp., 1 Acdo.
Cerda Sauvage Paola Patricia vs. Banco Santander México, S.A., Institución de Banca Múltiple Grupo Financiero Santander México. Ejec. Merc. T. In 541/2025/001, 1 Acdo.
Colocapin, S.A. De. C.V. vs. D' Luz Desing Solutions, S.A. De. C.V. Ord. Merc. T. Ap 454/2025/016, 1 Acdo.
Consorcio Ushiha, S.A. de C.V. vs. Ingeniería Tecnología y Desarrollo Industrial Inteligente, S.A. de C.V. Ejec. Merc. T. 1981/2024/006 Cuad. Amp. 1, 1 Acdo.
Contrasys, S.A. de C.V. vs. Nueva Walmart de México, S. de R. L. de C.V. Ord. Merc. T. 1971/2024/009 Cuad. Amp. 1, 1 Acdo.
Corporativo de Servicios Legales y Administrativos, S. C vs. Buceo Inspecciones del Carmen, S.A. de C.V. Ord. Civ. T. 215/2022/001 Cuad. Amp., 1 Acdo.
Cortés Medina Alejandra Jimena vs. Desarrolladora Acultzingo, S.A. de C.V. Ord. Civ. T. 499/2024/001 Cuad. Amp., 1 Acdo.
Cruz González Edgar Armando Benjamín vs. Keumgang S.A. de C.V. y Otros. Ord. Civ. T. 153/2020/005 Cuad. Amp., 1 Acdo.
Cruz López Karen vs. Los Cevichitos S.A. de C.V. Cnpcyf - Especial de Arrendamiento Oral T. Cc 930/2025/001, 1 Acdo.
De Coss Narcia Candelaria Anaisa vs. De la Torre Domínguez María Antonieta, su Sucesión. Esp. Hip. T. 76/2025/001 Cuad. Amp. 1, 1 Acdo.
De la Cruz Silvan Reyes vs. Grupo Mexicano de Seguros S.A. de C.V. Ord. Civ. T. 560/2025/005 Cuad. Amp. 1, 1 Acdo.
De la Hera Morales Bertha y Otro vs. Ponce Aguilar Juan Carlos y Otra. Ord. Civ. T. 444/2024/001 Cuad. Amp., 1 Acdo.
De la Torre Solís Sergio Alberto vs. Grupo Mexicano de Seguros S.A. de C.V. Ord. Civ. T. 793/2023/001 Expdllo., 1 Acdo.
De Viveiros Ortiz Alejandro, Electrónica Informática Brasil España S. de R. L. de C.V. vs. Operadora de Entretenimiento Agora S.A. de C.V., Centro de Entretenimiento del Rio S.A. de C.V., Entretenimiento Esmex S.A. de C.V., Players Palace S.A. de C.V., Hipodromo de Agua Caliente S.A. de C.V., Operadora de Apuestas Caliente S.A. de C.V., Grupo Océano Haman S.A. de C.V., Impulsora Géminis S.A. de C.V., Espectáculos Latinoamericanos Deportivos S.A. de C.V. Ord. Civ. T. In 836/2025/011, 1 Acdo.
Decaro Zúñiga María Margarita Quien en Vida También Acostumbraba Utilizar Los Nombres de Margarita Vda. de Pinacho, Margarita de Caro Zúñiga y Margarita Decaro Vda. de Pinacho, su Sucesión vs. Ma. Cristina Castillo Mateos Quien También Acostumbra Utilizar el Nombre de Cristina Castillo Mateos. Ord. Civ. T. 776/2020/003, 1 Acdo., Ord. Civ. T. 776/2020/008, 1 Acdo., Ord. Civ. T. 776/2020/007, 1 Acdo., Ord. Civ. T. 776/2020/004, 1 Acdo., Ord. Civ. T. 776/2020/005, 1 Acdo., Ord. Civ. T. 776/2020/006, 1 Acdo.
Del Río González María del Carmen Berenice También Conocida como del Río González María del Carmen vs. Banco Mercantil del Norte, S.A.

SOLO CONSULTA
SOLO CONSULTA
SOLO CONSULTA

Institución de Banca Múltiple, Grupo Financiero Banorte. Ord. Civ. T. 1557/2019/001 Cuad. Amp., 1 Acdo.

Delgado Vital José Omar vs. Grupo Mexicano de Seguros, S.A. de C.V. Ord. Civ. T. 307/2023/001 Cuad. Amp., 1 Acdo.

Despacho Padilla & Bujalil, S. C vs. González López Juan. Cnpcyf - Especial de Arrendamiento Oral T. Qu 281/2025/001, 1 Acdo.

Dixie Bienes Raíces, S.A. de C.V. vs. José Antonio Rico Rico, José Antonio, Notario Público Acosta Moreno, Héctor César, Notrio Público Jiménez Arreola, Querétaro Tj Inmobiliaria S.A. de C.V. y C. Ord. Civ. T. 638/2021/002 Cuad. Amp., 1 Acdo.

Dueñas Islas Octavio vs. Cadena Morales Manuel. Ord. Civ. T. Ap 887/2025/001, 1 Acdo., Ord. Civ. T. Ap 887/2025/002, 1 Acdo.

Durán Padilla Samuel vs. Grupo Mexicano de Seguros, S.A. de C.V. Ord. Civ. T. 616/2024/002, 1 Acdo.

Escalante Mora Lilia Araceli vs. Guzmán Morales Luz María. Controv. de Arrendamiento T. 588/2022/001 Expdllo., 1 Acdo.

Félix Robledo Perla Guadalupe vs. Grupo Mexicano de Seguros S.A. de C.V. Ord. Civ. T. In 854/2025/002, 1 Acdo., Ord. Civ. T. In 854/2025/001, 1 Acdo.

Flores Martínez Arturo, Flores Martínez Salvador, Flores Martínez Germán, la Sucesión Testamentaria a Bienes de Germán Flores Maldonado y Cantera Jesús del Monte, S.A. de C.V. Ahora Emilio Michan Sidavy y León Behar Sidavy vs. Pedro Gilberto Fuentes Hinojosa, Auto Productos S.A. de C.V. Ord. Merc. T. 1792/2015/004 Cuad. Amp., 1 Acdo.

Flores Servín Juventino vs. López Sarabia Xóchitl y Flores López Luis Enrique y Flores Coria Enrique. Ord. Civ. T. Ap 95/2025/001, 1 Acdo.

Fraccionamientos y Construcciones de México, S.A. de C.V. vs. Banco Actinver, S.A. Institución de Banca Múltiple, Grupo Financiero Actinver, División Fiduciaria (Actuando como Fiduciaria del Contrato de Fideicomiso Irrevocable Identificado Con el Número 4341). Ord. Merc. T. 764/2022/001 Cuad. Amp., 1 Acdo.

Frank Maryan Brandstetter Hubicky, su Sucesión vs. Sergio F. Olvera de la Cruz (Cuyo Nombre Completo Es Sergio Fidel Olvera de la Cruz) y Otros. Ord. Civ. T. 577/2023/002 Cuad. Amp. 3, 1 Acdo., Ord. Civ. T. 577/2023/002 Cuad. Amp. 4, 1 Acdo., Ord. Civ. T. 577/2023/002 Cuad. Amp. 2, 1 Acdo.

Galindo Jiménez María de la Luz, su Sucesión vs. Coyote Uribe Martha Verónica y Otros. Ord. Civ. T. 170/2023/001 Cuad. Amp., 1 Acdo.

García Gutiérrez Irma y Otra vs. Posada Rúa Gloria Stella y Otros. Ord. Civ. T. Ap 482/2023/004 Expdllo., 1 Acdo.

García Meza Laura Berenice vs. Total Parts And Components, S.A. de C.V. y Otros. Ord. Civ. T. 215/2024/001 Cuad. Amp., 1 Acdo.

García Rodríguez Elías vs. Seguros Inbursa, S.A. Grupo Financiero Inbursa. Ord. Civ. T. 178/2024/002 Cuad. Amp. 1, 1 Acdo.

Gas Metropolitano, S.A. de C.V. vs. Márquez Olvera María de Los Ángeles. Oral Merc. T. In 341/2025/001, 1 Acdo.

Godínez Gutiérrez Jorge Ignacio vs. Fabián Andrés Berdiales y Otra. Controv. de Arrendamiento T. 745/2022/009 Cuad. Amp. 6, 1 Acdo.

Godoy Peña Antonia vs. Godoy Peña José Inés. Ord. Civ. T. 582/2024/001 Cuad. Amp., 1 Acdo.

Gómez Medina Jesús su Sucesión vs. Arnau Vilella Ramona y Otros. Ord. Civ. T. 498/2019/003 Cuad. Amp., 1 Acdo., Ord. Civ. T. 498/2019/004 Cuad. Amp., 1 Acdo.

Gómez Miranda Leonardo vs. Seguros Inbursa, S.A. Grupo Financiero Inbursa. Ord. Civ. T. 217/2024/001 Cuad. Amp., 1 Acdo.

Gómez Trujillo Claudia Guadalupe vs. Grupo Mexicano de Seguros S.A. de C.V. vs. Comisión Federal de Electricidad. Ord. Civ. T. In 333/2025/003, 1 Acdo., Ord. Civ. T. Qu 333/2025/004, 1 Acdo., Ord. Civ. T. In 333/2025/001, 1 Acdo., Ord. Civ. T. In 333/2025/002, 1 Acdo.

Granja Montalvo María Teresa vs. Carmona Lastiri Martha Silvia. Ord. Civ. T. Ap 58/2025/002, 2 Acdos.

Gutiérrez Arrieta Juan Manuel vs. Solares Díaz Gloria María, Solarez Díaz María Lidia. Ord. Civ. T. 21/2025/001 Cuad. Amp., 1 Acdo.

Hernández Ávalos Francisco Javier, Mendoza Sesión Claudia vs. Grupo Mexicano de Seguros, S.A. de C.V. Ord. Civ. T. 1901/2024/002 Cuad. Amp. 1, 1 Acdo.

Hernández Rojas Jorge Fernando vs. Díaz Olmedo Ana María. Esp. Hip. T. 381/2022/001 Cuad. Amp., 1 Acdo.

Hinojosa Viramontes José Javier vs. Grupo Mexicano de Seguros, S.A. de C.V. Ord. Civ. T. 47/2023/001 Cuad. Amp., 1 Acdo.

Hir Pyme, Sociedad Anónima de Capital Variable, Sociedad Financiera de Objeto Múltiple, Entidad No Regulada vs. Urban Gutiérrez Gerardo Joel y Otros. Ejec. Merc. T. 152/2024/001 Cuad. Amp., 1 Acdo.

HSBC México, S.A., Institución de Banca Múltiple, Grupo Financiero HSBC, División Fiduciaria en su Carácter de Fiduciario del Fideicomiso Irrevocable Identificado Administrativamente Con el Número F/302198 vs. Grupo Constructor Andes, S.A. de C.V. y Otro. Ejec. Merc. T. 916/2017/003 Cuad. Amp., 1 Acdo., Ejec. Merc. T. 916/2017/003 Cuad. Amp. 4, 2 Acdos.

Ibarra Sánchez Pavía y Asociados, S. C vs. Soluciones P&L, S.A. P. I de C.V., y Pedroza Jiménez Óscar y Pedroza Larraguivel Óscar Federico y Control Mobile S. O. S. S.A. de C.V. y Repsol Downstream México, S.A. de C.V. Ord. Civ. T. Ap 660/2025/004, 1 Acdo.

Inmobiliaria Thierry S.A. de C.V. vs. Constructora e Inmobiliaria G y C, S.A. de C.V., José Arturo Alcalá Gutiérrez y María del Carmen Aspe Peña. Ord. Civ. T. Ap 956/2025/001, 1 Acdo.

Jiménez Godínez Asociados, Sociedad Civil vs. Creaciones Sisi Boy, S.A. de C.V. y Otro. Esp. Hip. T. 280/2024/001 Cuad. Amp., 2 Acdos.

José Luis Ramos y Fusther de Flota vs. Castillo Montes de Oca Denicce. Esp. Hip. T. 525/2021/004 Cuad. Amp. 1, 1 Acdo.

Kanan Hamui Jacobo vs. Grupo Gicsa S.A. Bursatil de Capital Variable, Elías Cababie Daniel, Jesús Jerónimo Bugeda Piñeiro y Jaime Dayan Tawil. Ord. Merc. T. 76/2022/004 Expdllo., 1 Acdo.

Kueski Sapi de C.V. Sofom Enr vs. Kushki S de R.L. de C.V. y Otras. Prov. Prec. Merc. T. 758/2023/002 Cuad. Amp., 1 Acdo.

La Vicentina, S.A. de C.V. vs. Bp Estaciones y Servicios Energéticos, S.A. de C.V. Ord. Civ. T. 48/2023/001 Cuad. Amp., 1 Acdo.

Lavalle Cervantes Alberto Gibran y Otra vs. Pizarro Suárez Martínez Nicolás Alejandro y Otros. Ord. Merc. T. 654/2024/001 Cuad. Amp. 3, 1 Acdo.

Loza Contreras Etxel Abel vs. Construcciones Loza Innovatech S de R.L. de Cv, y Otro. Ord. Civ. T. 531/2024/001 Cuad. Amp. 1, 1 Acdo.

Luises Trejo Edgar Alberto vs. Núñez Posadas Narcedalia. Ord. Civ. T. 650/2024/001 Cuad. Amp. 1, 1 Acdo.

M. S. M. Salud, S.A. de C.V. vs. Nacional Terapéutica, S.A. de C.V. Ejec. Merc. T. 2069/2018/007 Cuad. Amp. 8, 1 Acdo.

Martínez García Nicolás vs. Axa Seguros S.A. de C.V. Ord. Civ. T. Ap 255/2025/005, 1 Acdo., Ord. Civ. T. Ap 255/2025/006, 1 Acdo.

Martínez Guarneros Carmen Estefania vs. Hdi Seguros S.A. de C.V. Ord. Civ. T. Qu 963/2025/001, 1 Acdo.

Mbm Impresora, S.A. de C.V. vs. Grupo Internacional Editorial, S.A. de C.V. y Otros. Esp. Hip. T. 521/2021/002 Cuad. Amp., 1 Acdo.

Mbm Impresora, S.A. de C.V. vs. Grupo Internacional Editorial, S.A. de C.V. y Otros. Esp. Hip. T. 583/2016/002 Cuad. Amp. 1, 5 Acdos.

Mercado Guerrero María Guadalupe vs. Echavarría Valle Clara. Ord. Civ. T. Ap 14/2025/001, 1 Acdo.

Milano Inmobiliaria, S.A. de C.V. vs. Ocampo Ocampo Sandra Elisa. Controv. de Arrendamiento T. 598/2023/004 Cuad. Amp. 1, 2 Acdos.

Moncada Sánchez Antonio vs. Gutiérrez Banda Carlos Alfredo y Otra. Ord. Civ. T. 125/2024/002 Cuad. Amp. 1, 1 Acdo.

Monroy Pérez Domingo Carlos vs. Monroy Pérez Adriana Elizabeth y Otros. Ord. Civ. T. 450/2024/001 Cuad. Amp. 1, 1 Acdo.

Moreno Samperio Alberto Ezequiel vs. Huerta Sanson Augusto y Ferreira Estrada María Eugenia. Ord. Civ. T. Ap 935/2025/001, 1 Acdo.

Moyers Ruíz Laura Guadalupe vs. Reyes Díaz María Lorena y Otro. Ejec. Merc. T. 794/2016/002 Cuad. Amp., 1 Acdo.

Natera Serrano Francisco Javier vs. Instituto del Fondo Nacional de la Vivienda para los Trabajadores(Infonavit) y Registro Público de la Propiedad y de Comercio de la Ciudad de México. Ord. Civ. T. Ap 231/2025/001, 1 Acdo.

Nefasa, S.A. de C.V. vs. Zepeda Quintana Francisco y Otro. Ejec. Merc. T. 58/2020/001 Cuad. Amp., 1 Acdo.

Núñez Rodríguez Mario César vs. Morales Lavalle Alejandra Patricia y Otros. Controv. de Arrendamiento T. 84/2024/001 Cuad. Amp. 1, 1 Acdo.

Pacheco Hernández Diana Elvira vs. Centro de Atención Médica Integral, S.A. de C.V. y Otro. Ord. Merc. T. 61/2022/004 Cuad. Amp. 5, 1 Acdo.

Pereda Rodríguez César También Conocido como Pereda Rodríguez César Anselmo vs. Trujillo González Gabriel. Ejec. Merc. T. 1498/2010/001 Cuad. Amp., 1 Acdo.

Pérez Fernández del Castillo Germán vs. Facultad Latinoamericana de Ciencias Sociales Flacso Sede México. Ord. Civ. T. 447/2015/001 Cuad. Amp., 1 Acdo.

Pescador Arias Alain vs. Tip Servicios Médicos Integrales, S.A. de C.V. (Hospital de Cos), Víctor Miguel Frutis Eslava, Juan Carlos Lara Figueroa. Ord. Civ. T. 24/2022/001 Cuad. Amp., 1 Acdo.

Pompa Arroyo Victoria vs. Grupo Mexicano de Seguros, S.A. de C.V. Ord. Civ. T. In 665/2025/003, 1 Acdo.

Promecade, S.A. P. I. de C.V. Sofom E. N. R vs. Villagómez Contreras Rafael y Otra. Prov. Prec. Merc. T. 310/2024/001 Cuad. Amp., 3 Acdos.

Red Amigo Dal Sapi de C.V. Sofom Enr vs. Rome Corporativo de Gestión Administrativa S.A. de C.V. y Suárez González Carlos Alberto. Ejecutivo Mercantil Oral T. In 798/2025/001, 1 Acdo.

SOLO CONSULTA
SOLO CONSULTA
SOLO CONSULTA

Reygadas del Valle José Alfredo Francisco vs. Inmobiliaria Rag 616, S.A. de C.V. Ord. Civ. T. 207/2025/001 Cuad. Amp. 1, 1 Acdo.
Rojas Serrano Yazmín y Otra vs. Fragoso Molina María del Pilar y Otro. Ord. Civ. T. 746/2018/001 Cuad. Amp., 2 Acdos.
Román Ochoa Jesús Guadalupe vs. Grupo Mexicano de Seguros, S.A. de C.V. Ord. Civ. T. 870/2021/002 Cuad. Amp., 1 Acdo.
Romero García Juan de Dios vs. López Alcántara Maribel y Otros. Ord. Civ. T. 224/2023/003 Cuad. Amp. 1, 1 Acdo.
Rosete González Manuel vs. Rosete González Miguel Ángel y Otra. Ord. Civ. T. 767/2023/003 Cuad. Amp., 1 Acdo.
Sánchez Lazard Samuel Roberto vs. Pacheco Hernández Diana Elvira. Ord. Merc. T. 626/2024/001 Cuad. Amp., 1 Acdo.
Sánchez Salazar Lucía vs. Sindicato México de Trabajadores de la Industria de la Construcción. Ord. Civ. T. Ap 917/2025/001, 1 Acdo.
Santander Hipotecario, S.A. de C.V. Sociedad Financiera de Objeto Múltiple, Entidad Regulada hoy su Cesionario Berlin Rodríguez Soria vs. Procel Quiñones Javier. Esp. Hip. T. 907/2017/009 Cuad. Amp. 2, 1 Acdo.
Santos Campos Idalia vs. Seguros Banorte, Sociedad Anónima, Grupo Financiero Banorte. Ord. Civ. T. 391/2021/001 Cuad. Amp., 1 Acdo.
Satélites Mexicanos, S.A. de C.V. vs. Teléfonos de México, S.A. B. de C.V. Ord. Merc. T. 433/2021/004 Cuad. Amp., 1 Acdo., Ord. Merc. T. Qu 433/2021/009 Expdllo. Q. 9, 1 Acdo., Ord. Merc. T. 433/2021 Cuad. Amp. 7, 1 Acdo.
Scotiabank Inverlat S.A. vs. Ojeda Galindo Francisco Javier. Vacio T. 860/2025 Expedientillo., 1 Acdo.
Scotiabank Inverlat, S.A., Institución de Banca Múltiple, Grupo Financiero Scotiabank Inverlat vs. Herver Porrás Luis Ángel. Esp. Hip. T. 711/2024/001 Expdllo. Expdllo. 1, 2 Acdos., Esp. Hip. T. 711/2024/003 Cuad. Amp. 1, 1 Acdo.
Scotianbank Inverlat S.A. vs. Herrera Huerta Silvia Lorena. Vacio T. 426/2025/001 Expedientillo., 1 Acdo.
Servicio Sujuxi, S.A. de C.V. vs. Shell México, S.A. de C.V. Ord. Merc. T. 796/2022/002 Cuad. Amp., 1 Acdo.
Silva Palma Teresa vs. Grupo Mexicano de Seguros S.A. de C.V. Ord. Civ. T. In 1625/2024/002, 1 Acdo.
Solís Ávila César Paul vs. Seguros Inbursa Sa Grupo Financiero Inbursa. Ord. Civ. T. In 299/2025/001, 1 Acdo.
Southern Cross Latin America Private Equity Fund V, L. P. y Otras vs. Kpmg Cárdenas Dosal, S. C. y Otra. Ord. Civ. T. 668/2023/001 Cuad. Amp., 1 Acdo.
Tecnología en Alimentos Procesados, S.A. de C.V. vs. Nestle México, S.A. de C.V. Ord. Merc. T. 487/2025/001 Cuad. Amp. 1, 1 Acdo.
Tome Magallanes Ana Cecilia vs. Tome Magallanes Rebeca. Ord. Civ. T. 1031/2018/001 Cuad. Amp., 1 Acdo.
Torres Báez Heriberto vs. Grupo Mexicano de Seguros, S.A. de C.V. Ord. Civ. T. 66/2021/002 Cuad. Amp. 1, 1 Acdo.
Torres Landa Aranda María Jimena vs. Torres Landa Aranda Juan Ignacio. Ord. Merc. T. Ap 624/2025/001, 1 Acdo.
Trejo Flores Julieta vs. Romero Hernández Alma y Otra. Controv. de Arrendamiento T. 143/2024/002, 1 Acdo.
Unifin Financiera Sociedad Anónima Bursatil de Capital Variable, Sociedad Financiera de Objeto Múltiple, Entidad No Regulada vs. Cigarroa Arias José Francisco y Otros. Esp. Hip. T. 406/2017/001 Cuad. Amp., 1 Acdo.
Valencia Ramírez Ana Lilia vs. Zepeda Suárez Cynthia Liliana. Controv. de Arrendamiento T. 1806/2024/001 Cuad. Amp. 1, 1 Acdo.
Vázquez Vázquez José Berzaín vs. Sindicato Nacional de Trabajadores del Servicio Postal Mexicano (Correos de México) y Otros. Ord. Civ. T. 884/2018/006 Cuad. Amp., 1 Acdo.
Vega Ruíz Héctor y Otra vs. Mapfre México, S.A. y Otros. Ord. Civ. T. 653/2023/002 Cuad. Amp., 1 Acdo.
Velázquez Núñez Mariana y Vega Báez Claudia en Representación de su Menor Hija de Iniciales A. I. V. V vs. Grupo Mexicano de Seguros, S.A. de C.V. Ord. Civ. T. In 30/2025/004, 1 Acdo.
Velázquez Vázquez Enrique vs. Rodríguez Galindo Fabiola y Otros. Controv. de Arrendamiento T. 371/2022/001 Cuad. Amp., 1 Acdo.
Villalón Colombo Moisés Camilo vs. Villalón Colombo Lilia. Ord. Civ. T. 8/2024/001 Cuad. Amp., 1 Acdo.
Zegaib Seba de Yubeili Ivonne También Acostumbra Usar el Nombre de Ivonne Zegaib Seba e Ivonne Zegaib de Yubeili y Otro vs. Cruz López Héctor David. Controv. de Arrendamiento T. 235/2024/001 Cuad. Amp. 2, 1 Acdo.

NO PUBLICADOS

Abascal Medina María del Carmen vs. Villalobos Magaña José Ángel Notario Público Número 9 de la Ciudad de México y Otros. Ord. Civ. T. Ap 190/2025/018, 1 Acdo. no Publ. del 11 Jul 2025
Aguado Mariscal Ericka vs. Marín Ramírez Julio. Oral Civ. T. Cc 465/2025/001, 1 Acdo. no Publ. del 11 Jul 2025
Alonso Llera Ernesto vs. Consorcio Interamericano de Comunicación, S.A. de C.V. y Otra. Ord. Civ. T. 278/2023/003, 1 Acdo. no Publ. del 11 Jul 2025, Ord. Civ. T. 278/2023/009, 1 Acdo. no Publ. del 11 Jul 2025
Arroyo Sotomayor Armando vs. Arroyo Martínez Federico y Otra. Controv. de Arrendamiento T. 362/2024/001, 1 Acdo. no Publ. del 11 Jul 2025
Asistécnicos y Administración a Industrias S.A. de C.V. vs. Grupo Industrial Div S.A. de C.V. Ord. Merc. T. Ap 895/2025/012, 2 Acdos. no Publ. del 11 Jul 2025
Bienes Programados, S.A. de C.V. vs. Baratsa, S.A. de C.V. y Pardo Pardo Francisco Javier. Ejec. Merc. T. 62/2021/005, 1 Acdo. no Publ. del 11 Jul 2025
Canche y Gómez María del Rosario vs. Transporte Lipu, S.A. de C.V. Ord. Civ. T. 297/2023/003 Cuad. Amp., 1 Acdo. no Publ. del 11 Jul 2025
Conde Jacobo Mayra Alejandra vs. Grupo Mexicano de Seguros S.A. de C.V. Ord. Civ. T. 1079/2021/003 Expdllo., 1 Acdo. no Publ. del 11 Jul 2025
Daimler Financial Services México S de R.L. de C.V. vs. Solución en Servicios Directivos S.A. de C.V. y Pineda Núñez Miguel. Ejec. Merc. T. Ap 943/2025/001, 1 Acdo. no Publ. del 11 Jul 2025
De la Cruz de la Cruz Jesús Guadalupe vs. Grupo Mexicano de Seguros, S.A. de C.V. Ord. Civ. T. In 245/2025/005, 2 Acdos. no Publ. del 11 Jul 2025, Ord. Civ. T. Ap 245/2025/003, 1 Acdo. no Publ. del 11 Jul 2025, Ord. Civ. T. 352/2023/001 Expdllo., 1 Acdo. no Publ. del 11 Jul 2025, Ord. Civ. T. 352/2023/002, 1 Acdo. no Publ. del 11 Jul 2025
García Antonino vs. C. Director General del Registro Público de la Propiedad y de Comercio de la Ciudad de México y Departamento del Distrito Federal hoy Gobierno de la Ciudad de México. Ord. Civ. T. Ap 321/2025/001, 1 Acdo. no Publ. del 11 Jul 2025
García Gutiérrez Irma y Otra vs. Posada Rúa Gloria Stella y Otros. Ord. Civ. T. 482/2023/004 Cuad. Amp. 1, 1 Acdo. no Publ. del 11 Jul 2025
Hinojosa Viramontes José Javier vs. Grupo Mexicano de Seguros, S.A. de C.V. Ord. Civ. T. 47/2023/002, 1 Acdo. no Publ. del 11 Jul 2025, Ord. Civ. T. 47/2023/001, 1 Acdo. no Publ. del 11 Jul 2025, Ord. Civ. T. 47/2023/003, 3 Acdos. no Publ. del 11 Jul 2025
Islas Torres María Auxilio vs. Oliva Sánchez Uriel y Martínez García Manuel. Ord. Civ. T. In 695/2025/002, 1 Acdo. no Publ. del 11 Jul 2025
Medina Magaña Concepción Ubaldo vs. Hdi Seguros S.A. de C.V. Ord. Civ. T. 419/2023/001 Expdllo., 1 Acdo. no Publ. del 11 Jul 2025
Morales Garza Juan José vs. González Gómez Peggy y Otro. Ord. Civ. T. 397/2024/001 Cuad. Amp., 1 Acdo. no Publ. del 11 Jul 2025
Pacheco Hernández Diana Elvira vs. Centro de Atención Médica Integral Sociedad Anónima de Capital Variable, Samuel Roberto Sánchez Lazard. Ord. Merc. T. 61/2022/014, 1 Acdo. no Publ. del 11 Jul 2025
Pérez Luna Jesús vs. Pérez Martínez Enrique y Luna Llanes Silvia. Ord. Civ. T. Ap 806/2025/001, 1 Acdo. no Publ. del 11 Jul 2025
Pimentel Hernández Genaro vs. Rivera López José Raúl y Rivera López Antonio y Registro Público de la Propiedad y de Comercio de la Ciudad de México y Martínez Sánchez Silvia. Ord. Civ. T. Ap 1567/2024/007, 1 Acdo. no Publ. del 11 Jul 2025
Robles García Marco Antonio y Otro vs. Fiesta Kitty Sociedad Anónima de Capital Variable y Otros. Controv. de Arrendamiento T. 113/2024/001, 1 Acdo. no Publ. del 11 Jul 2025
Vázquez Vázquez José Berzaín vs. Sindicato Nacional de Trabajadores del Servicio Postal Mexicano (Correos de México) y Otros. Ord. Civ. T. 884/2018/006 Cuad. Amp., 1 Acdo. no Publ. del 11 Jul 2025
Zazueta Nava Gilberto vs. Bombas de Vacio Invacpri y Bautista Ortiz Silvia Paola y Hernández H Guillermo. Ord. Civ. T. Ap 933/2025/001, 1 Acdo. no Publ. del 11 Jul 2025

SENTENCIAS

Aquino García Clara Aurora vs. Grupo Mexicano de Seguros, S.A. de C.V. Ord. Civ. T. In 1923/2024/002 Sent. Pon 2
Banco Mercantil del Norte, S.A. Institución de Banca Múltiple, Grupo Financiero Banorte vs. Álvarez Arceo Guillermo. Ejec. Merc. T. Ap 765/2025/001 Sent. Pon 1
Granados Bárcenas Raúl y Aguilar Losano María Dolores vs. Grupo Mexicano de Seguros, S.A. de C.V. Ord. Civ. T. In 282/2025/003 Sent. Pon 1
Méndez Velázquez María Guadalupe vs. Macías Vallejo Juliana. Controv. de Arrendamiento T. 620/2024/001 Sent. Pon 3
Muñoz Estrada Susana Hermelinda vs. Muñoz Estrada Emma. Ord. Civ. T. 395/2022/003 Sent. Pon 1
Sss Asistencia y Supervisión S.A. de C.V. y Aero Marat S.A. de C.V. vs. Jet Van Car Rental S.A. de C.V. y Ari Fleet Services S de R.L. de C.V. Ord. Merc. T. Ap 535/2025/001 Sent. Pon 3

EL SECRETARIO DE ACUERDOS
LIC. ESTEBAN MISAEL SALINAS RAMÍREZ

SOLO CONSULTA
SOLO CONSULTA
SOLO CONSULTA

SÉPTIMA SALA CIVIL

ACUERDOS DEL 14 DE JULIO DEL 2025

Aceros Camesa, S.A. de C.V. vs. Mexicana de Presfuerzo, S.A. de C.V. Vía Aprem. Civ. T. 770/2024 Cuad. Amp., 1 Acdo.

Agco México, S. de R. L de C.V. vs. Maquinaria Agrícola de Perote, S.A. de C.V. José Ruperto Marcelino Cortina Melchor y Aída Pérez Hernández. Esp. Hip. T. Ap 915/2025/001, 1 Acdo.

Agraz Nuño Teresa Azucena vs. Alva Sánchez Jesús Isaac y Zamora Álvarez Nancy Sujey y Sánchez Moreno Graciela. Controv. de Arrendamiento T. 812/2024 Cuad. Amp., 1 Acdo.

Aguilar González Laura Oliva y Arrendamiento de Inmuebles, S.A. vs. Maquinaria Ral S.A. de C.V. y Alcántara González María de Jesús. Controv. de Arrendamiento T. Ap 951/2025/001, 1 Acdo.

Alvarado Pérez Érika vs. Grupo Mexicano de Seguros S.A. de C.V. Ord. Civ. T. In 1970/2024/001, 1 Acdo., Ord. Civ. T. Ap 1970/2024/002, 1 Acdo.

Arana Salazar Jesús vs. Seguros Banorte, S.A. de C.V. y Grupo Financiero Banorte. Ord. Civ. T. 1141/2023 Expdllo., 1 Acdo.

Arsoba Consultores, S. C vs. Universidad Autónoma Metropolitana Unidad Iztapalapa la Uam-I. Ord. Civ. T. 1297/2023 Cuad. Amp. II, 1 Acdo.

Asociación Mexicana de Capacitación Asistencial, Asociación Civil vs. Ramos Velásquez, Sergio y Martínez Sánchez, Beatriz y Calva Osornio, Víctor Manuel y Rojas Galdos Sara Georgina y Zepeda Álvarez y Paula. Ord. Civ. T. In 552/2025/001, 3 Acdos., Ord. Civ. T. In 552/2025/002, 2 Acdos.

Autofinanciamiento México, S.A. de C.V. vs. Calderón Contreras Pedro y García Hernández Demetrio. Ejec. Merc. T. 1302/2023, 1 Acdo.

Baltazar Bohórquez Arnulfo su Sucesión vs. González Morales Amelia y/o Amelia González; Juan Martín Ruíz González, Felipe Arturo Ruíz González, Mayra Crispín Quiterio, José Epigmenio Calderón Cruz y Noé Ipatzi Tlachi. Ord. Civ. T. 1448/2023 Cuad. Amp., 1 Acdo.

Banco Mercantil del Norte, S.A., Institución de Banca Múltiple, Grupo Financiero Banorte vs. Delicias de Nuez, S.A. de C.V. y Ruvalcaba Licón Alejandro y Ruvalcaba Plascencia Pedro y Quality Pecans Shelling Company, S.A. de C.V. y Licón García Carmen Ileana y Ruvalcaba Licón Brenda Aneett. Ord. Merc. T. 1936/2024/009 Cuad. Amp., 2 Acdos.

Banco Nacional de México, S.A. Integrante del Grupo Financiero Banamex, División Fiduciaria del Fideicomiso 11784-4 vs. Innova Surfaces de México, S.A. de C.V., Pisos Europeos, S.A. de C.V., Pisos Premium, S.A. de C.V., Pisos Creativos, S. de R. L. de C.V., Industrias del Tablero, S.A., León Passy Sarnow y Alper Haras. Ord. Merc. T. 1455/2018/002 Cuad. Amp. I, 1 Acdo.

Banco Santander México Sociedad Anónima Institución de Banca Múltiple Grupo Financiero Santander México vs. Ortega González Néstor Ignacio. Esp. Hip. T. Ap 944/2025/001, 1 Acdo.

Banco Ve por Más, S.A. Institución de Banca Múltiple, Grupo Financiero Ve por Más, como Fiduciario en el Fideicomiso de Administración Denominado Banco Ve por Más, S.A. Fideicomiso 26 Ejército Nacional vs. Ernesto Wagner Echegaray. Controv. de Arrendamiento T. 894/2024 Cuad. Amp., 1 Acdo.

Bancoppel, S.A. Institución de Banca Múltiple vs. Es Blue Propane, S.A. de C.V., Marco Antonio Sánchez Acosta y Jorge Alberto Elías Reyes. Ejec. Merc. T. 825/2024 Cuad. Amp., 1 Acdo.

Bienes Programados Sociedad Anónima de Capital Variable vs. Martínez Castorena Erik y Macías Ramírez Esmeralda. Esp. Hip. T. Ap 437/2025/002, 1 Acdo.

Bonilla Sandoval José Antonio vs. Fernández González Armando Arnulfo. Ord. Civ. T. Ap 954/2025/001, 1 Acdo.

Bucio Gómez Mónica, Magdaleno Mena Ana Elena y de la Luz García Eduardo vs. Consejo de Apoyo Económico para la Persona Física y Moral, S.A. de C.V. Sofom E. N. R., Banco Multiva, S.A. Institución de Banca Múltiple Grupo Financiero Multiva. Proced. Judicial de Ejecc. de Garantía Otorgada Mediante Prenda Sin Transmisión de Pos. T. 1299/2021/005 Cuad. Amp., 2 Acdos.

Carrizoza Chaidez Guadalupe vs. Federico Döring Casar. Ord. Civ. T. 1245/2019/002 Cuad. Amp. II, 1 Acdo.

Casarez Flores Dorian David vs. García Rodríguez Belem Fátima. Ord. Civ. T. Ap 923/2025/001, 1 Acdo.

Castro Ramos Martínez Margarita Eugenia vs. Acevedo Basurto Jaime Raúl y Basurto y de Granda Andrea Susana y Arrendamientos y Subarrendamientos Nacionales S.A. de C.V. Oral Merc. T. 720/2025/001 Cuad. Amp., 1 Acdo.

Ceballos Torres Julio César vs. Jaime Calderón Alfredo, Jaime Nañez Alfredo, Calderón y Rodríguez Martha Eugenia Quien También Acostumbra Usar el Nombre de Martha Eugenia Calderón Rodríguez y Martha Eugenia Calderón de Jaime. Ejec. Merc. T. 1269/2021 Expdllo., 1 Acdo.

Chávez Bartolo Joel Ricardo vs. Chávez Ángel Porfirio También Conocido como Ángel Porfirio Chávez Rodríguez O. Porfirio Chávez Rodríguez y Milburga Bartolo Damián. Ord. Civ. T. Ap 966/2025/002, 1 Acdo.

Cibanco, S.A., Institución de Banca Múltiple, en su Carácter de Fiduciario en el Fideicomiso Número F/00782 vs. Jorge Beltrán Lizárraga y Peñuñuri Villegas Teresa de Jesús. Esp. Hip. T. 26/2023 Cuad. Amp., 1 Acdo.

Cibanco, Sociedad Anónima Institución de Banca Múltiple como Fiduciario en el Fideicomiso F/1037 vs. Global Retail Usa, S.A. de C.V. y Ramos Valencia Fernando y Ramos Andujo Miguel. Controv. de Arrendamiento T. Ap 932/2025/001, 1 Acdo.

Constructora e Inmobiliaria Pernorte S.A. de C.V. y Distribuidora Liverpool S.A. de C.V. vs. American Eagle México Retail, S. de R. L. de C.V. y American Eagle Outfitters, Inc. y American Eagle México, S de R. L. de C.V. y American Eagle International Hold Co B. V. Ord. Civ. T. Ap 942/2025/001, 1 Acdo.

Constructores de Infraestructura Mexicana, S.A. de C.V. e Industrias Productoras de Agregados y Artículos para Construcción, S.A. de C.V. vs. Servicios Metropolitanos, S.A. de C.V. Ord. Civ. T. 682/2024 Cuad. Amp. II, 1 Acdo., Ord. Civ. T. 682/2024 Cuad. Amp. I, 1 Acdo.

Corral López Irma Guadalupe vs. Grupo Inmobiliario Ansit, S.A. de C.V. Ord. Merc. T. Ap 980/2025/001, 1 Acdo.

Cortés Castro Odilón vs. Vlastimila Zuklin Stangel También Conocida como Vlastimila Zuklin Stangel Vda. de Otahal Velesik, su Sucesión. Ord. Civ. T. Ap 453/2025/006, 2 Acdos.

Cuéllar Pérez Darío y Luna Parrales Michel Jaquelíne vs. Grupo Mexicano de Seguros S.A. de C.V. Ord. Civ. T. Ap 929/2025/003, 3 Acdos., Ord. Civ. T. Ap 929/2025/004, 1 Acdo., Ord. Civ. T. Ap 929/2025/005, 1 Acdo.

De la Mora Cagigas Javier vs. Ingenio Plan de Ayala, S.A. de C.V. Ord. Civ. T. 817/2010 Cuad. Amp. III, 1 Acdo.

Fundación Bringas Haghenbeck Iap vs. Silva Martínez Felipe. Controv. de Arrendamiento T. Ap 1781/2024/002, 1 Acdo.

García Aguilar Rodney vs. Rodríguez Heredia Alberto. Ejec. Merc. T. 81/2025/015 Cuad. Amp., 1 Acdo.

García Galván Abogados S.C. vs. Fibra Hd Servicios S.C. y Banco Actinver Sa Institucon D Banca Múltiple Grupo Financiero Actinver en su Carácter de Fiduciaria Respecto del Fideicomiso Denominado Fideicomiso Irrevocable F/ 1523. Ord. Civ. T. 1659/2024/009 Cuad. Amp., 1 Acdo.

García Galván Abogados S.C. vs. Fibra Hd Servicios S.C. y Banco Actinver Sa Institucon D Banca Múltiple Grupo Financiero Actinver en su Carácter de Fiduciaria Respecto del Fideicomiso Denominado Fideicomiso Irrevocable F/ 1523. Ord. Civ. T. 1659/2024/011 Cuad. Amp., 3 Acdos.

García Mauriño Luis, También Conocido como García Mauriño Pereda Luis su Sucesión vs. Joel Martínez Medina. Ord. Civ. T. 608/2022/003 Cuad. Amp., 2 Acdos.

Gobierno de la Ciudad de México y María Yolanda Campos Pedraza. Vacio T. 3148/1960 Expedientillo., 1 Acdo.

Gregorio Adrián Venancio Emeterio y María del Socorro Landeros O. María del Socorro Landeros Cruz O. María del Socorro Landeros de Venancio vs. Rosa Hernández Serralde. Ord. Civ. T. 1155/2023 Cuad. Amp. II, 1 Acdo.

Guerrero Maldonado Marino vs. Guzzy de la Mora Gabriela. Ord. Civ. T. 1846/2024/001 Cuad. Amp., 1 Acdo.

Guerrero Merino Teresa Eli vs. Sociedad Cooperativa Trabajadores Pascual, S. C. L. Ord. Merc. T. 149/2020/001 Cuad. Amp. II, 1 Acdo.

Gutiérrez Álvarez Cristian Omar vs. Celia Contreras Calderón. Ord. Civ. T. 297/2024 Cuad. Amp., 1 Acdo.

Hernández García Luciano y Otros vs. Fareway Marina & Beach Club S.A. de C.V. Esp. Hip. T. 1939/2024/007 Cuad. Amp., 1 Acdo.

Hernández Hernández David vs. Grupo Mexicano de Seguros, S.A. de C.V. Ord. Civ. T. In 846/2025/001, 1 Acdo.

Herrera Flores Ma Isabel vs. Grupo Mexicano de Seguros, S.A. de C.V. Ord. Civ. T. 639/2025/003 Cuad. Amp., 1 Acdo.

Hipotecaria Nacional, S.A. de C.V. Sociedad Financiera de Objeto Limitado, Grupo Financiero BBVA Bancomer hoy Hipotecaria Nacional, S.A. de C.V., Sociedad Financiera de Objeto Múltiple, Entidad Regulada, Grupo Financiero BBVA Bancomer, su Cesionaria Terra Target Sociedad Anónima de Capital Variable Quien a su Vez Cedió en Favor de Cibanco, Sociedad Anónima, Institución de Banca Múltiple, Persona Moral Actualmente como Cedente Intermediación Inmobiliaria Gutza,

SOLO CONSULTA SOLO CONSULTA SOLO CONSULTA

Sociedad Anónima de Capital Variable como Cesionaria vs. Couoh Cen Gregorio Jacinto. Esp. Hip. T. 1929/2024/002 Cuad. Amp., 1 Acdo.
HSBC México S.A. Institución de Banca Múltiple Grupo Financiero HSBC vs. Ferreido García Francisco Jonathan. Esp. Hip. T. Ap 983/2025/001, 1 Acdo.
Inmobiliaria y Construcciones Martínez Ferrera, S.A. de C.V. vs. Cruz Cerón Javier. Esp. Hip. T. 29/2024, 1 Acdo.
Inmuebles y Construcciones Casvel, S.A. de C.V. vs. Samara Flores Vicario y Arturo Flores Salinas. Controv. de Arrendamiento T. 1483/2023, 1 Acdo.
Marketing Trail, S.A. P. I. de C.V. vs. Centro Mexicano para la Filantropia, A.C. Ord. Civ. T. 529/2024 Cuad. Amp. II, 1 Acdo.
Mendicuti Navarro María de Lourdes También Conocida como Mendicuti Navarro Ma. de Lourdes vs. Maltrana Aguilera José Luis y Valdés Flores Juana Lilia. Controv. de Arrendamiento T. 1720/2024/004 Cuad. Amp. I, 1 Acdo., Controv. de Arrendamiento T. 1720/2024/004 Cuad. Amp. II, 1 Acdo.
Montiel Martínez Fernando vs. Guerrero Juárez Lázaro, Cortés Ortiz Graciela, Soto Hernández Octavio Eduardo, Notario Público Número Seis de Tizayuca, C Tesorero de la Ciudad de México de la Secretaria de Finanzas y C Directora del Registro Público de la Propiedad y del Comercio de la Ciudad de México. Ord. Civ. T. 1653/2024/003 Cuad. Amp., 1 Acdo.
Mrc Ángeles Inmuebles y Bodegas S.A. de C.V. vs. Pacanins Benítez Josué Marco Antonio y Mendoza Barrera Noemí Guadalupe. Ejec. Merc. T. Ap 955/2025/008, 1 Acdo.
Navarrete Romero Francisco Javier vs. Axa Seguros S.A. de C.V. Ord. Civ. T. Ap 770/2025/002, 1 Acdo.
Nieblas Castro Gustavo Adolfo vs. Moreno Carrillo Claudia Elizabeth. Ord. Civ. T. 611/2019/008, 1 Acdo., Ord. Civ. T. 248/2018/002, 1 Acdo.
Núñez González Valente vs. Núñez Santillán Luis Arturo. Ord. Civ. T. Ap 664/2025/001, 1 Acdo.
Pérez González Luis Felipe vs. Carranza Piña Joshua Julián. Ord. Civ. T. Ap 981/2025/001, 1 Acdo.
Recal Recubrimientos, S.A. de C.V. vs. Constructora Terminal Valle de México, S.A. de C.V. Ord. Merc. T. 482/2021/001 Expdllo., 1 Acdo.
Rodríguez Alanís Alejandro Luciano y Castro Sánchez Yeni Yadira vs. Axa Seguros, S.A. de C.V. Ord. Civ. T. 1364/2024/004 Cuad. Amp., 1 Acdo.
Rodríguez Pacheco Juana vs. Grupo Mexicano de Seguros, S.A. de C.V. Ord. Civ. T. Ap 897/2025/001, 1 Acdo.
Romero Osorio Blanca Estela vs. Padilla Hernández Estela en su Carácter de Causahabiente de Rosa Hernández Villeda. Controv. de Arrendamiento T. Ap 774/2025/001, 1 Acdo.
Ruzali Cárdenas Farah Made vs. Arce Navarijo Carlos Iván y Otros. Ord. Merc. T. 1502/2019/004 Cuad. Amp. II, 1 Acdo.
Solórzano y Fernández del Campo Sergio Ernesto, Quien También Acostumbra Usar el Nombre de Sergio Solórzano Fernández del Campo, su Sucesión y Solórzano Fernández del Campo Lourdes del Carmen vs. Alva Peña J José. Ord. Civ. T. Ap 978/2025/001, 1 Acdo.
Sotelo Valtierra Roberto vs. Silva Jiménez María Teresa. Ejec. Merc. T. Ap 1605/2024/002, 1 Acdo.
Suárez Leal Maximiliano, Diana Victoria Leal Martínez por su Propio Derecho y en Representanción de Los Menores Hijos D. S. L. y M. S. L vs. Fondo Educacional Hogosha Kikin, A.C., Kasuga Sakai Carlos y Banco Mercantil, S.A. Institución de Banca Múltiple, Grupo Financiero Banorte, como Fiduciaria en el Fideicomiso Número 2239-5. Ord. Civ. T. 991/2024, 1 Acdo.
Tt Servicios Especializados, S.A. P. I. de C.V. vs. Transportes Peñón Blanco, S.A. P. I. de C.V. y Tamez Tamez Gerardo Ángel. Ejec. Merc. T. 541/2025/001 Cuad. Amp., 1 Acdo.
Tu Casa Express Sociedad Anónima de Capital Variable vs. Rivas López Iván y Santos Ochoa Elisa Eliuth y Santos Gallo Isaías. Esp. Hip. T. Ap 1735/2024/001, 1 Acdo.
Vadillo Braña Ana María vs. Ramos Herrera María Dolores. Controv. de Arrendamiento T. 1467/2023 Cuad. Amp., 1 Acdo.
Valdez García Eliseo vs. Seguros Inbursa, S.A. Grupo Financiero Inbursa. Ord. Civ. T. 932/2024 Cuad. Amp., 1 Acdo.
Zavala Sánchez María Myriam vs. Prado Díaz María Eugenia y Prado Díaz Patricia. Ejec. Merc. T. Ap 964/2025/002, 1 Acdo., Ejec. Merc. T. Ap 964/2025/001, 1 Acdo.

MAL PUBLICADOS

Banco Mercantil del Norte, S.A. Institución de Banca Múltiple Grupo Financiero Banorte vs. Promotora de Sistemas de Información, S.A. P. I. de C.V. y Servicios Inmobiliarios de Posturas, S.A. P. I. de C.V. y Guzmán García Roberto y Banco Nacional de México, S.A. Integrante del Grupo Financiero Banamex, División Fiduciaria y Banco Mercantil del Norte, S.A. Institución de Banca Múltiple Grupo Financiero Banorte División Fiduciaria en el Fideicomiso Irrevocable de Administración y Fuente de Pago Número 752300. Ord. Merc. T. 974/2023/002 Cuad. Amp. II, 1 Acdo.

NO PUBLICADOS

Agraz Nuño Teresa Azucena vs. Jesús Isaac Alva Sánchez, Nancy Sujey Zamora Álvarez, Graciela Sánchez Moreno. Controv. de Arrendamiento T. 812/2024, 1 Acdo. no Publ. del 11 Jul 2025
Banco Mercantil del Norte, S.A. Institución de Banca Múltiple Grupo Financiero Banorte vs. Promotora de Sistemas de Información, S.A. P. I. de C.V. y Servicios Inmobiliarios de Posturas, S.A. P. I. de C.V. y Guzmán García Roberto y Banco Nacional de México, S.A. Integrante del Grupo Financiero Banamex, División Fiduciaria y Banco Mercantil del Norte, S.A. Institución de Banca Múltiple Grupo Financiero Banorte División Fiduciaria en el Fideicomiso Irrevocable de Administración y Fuente de Pago Número 752300. Ord. Merc. T. 974/2023/002 Cuad. Amp. II, 1 Acdo. no Publ. del 10 Jul 2025
Banco Nacional de México, S.A. Integrante del Grupo Financiero Banamex División Fiduciaria en su Carácter de Fiduciario del Fideicomiso 11784-4 vs. Innova Surfaces de México, S.A. de C.V., Pisos Europeos, S.A. de C.V., Pisos Premium, S.A. de C.V., Pisos Creativos, S. de R. L. de C.V., Industrias del Tablero, S.A., León Passy Sarnow y Alper Haras. Ord. Merc. T. 1455/2018/002, 1 Acdo. no Publ. del 11 Jul 2025
Banco Ve por Más, S.A. Institución de Banca Múltiple, Grupo Financiero Ve por Más, como Fiduciario en el Fideicomiso de Administración Denominado Banco Ve por Más, S.A. Fideicomiso 26 Ejército Nacional vs. Ernesto Wagner Echegaray. Controv. de Arrendamiento T. 894/2024, 1 Acdo. no Publ. del 11 Jul 2025
Batta Gómez Julieta, Aliaga Batta Julieta Monserrat, Aliaga Martín Miguel y Aliaga Batta Miguel vs. Luis Antonio Velázquez Nieto. Ord. Civ. T. 348/2022/005 Cuad. Amp., 1 Acdo. no Publ. del 10 Jul 2025
García Galván Abogados S.C. vs. Fibra Hd Servicios S.C. y Banco Actinver Sa Institucon D Banca Múltiple Grupo Financiero Actinver en su Carácter de Fiduciaria Respecto del Fideicomiso Denominado Fideicomiso Irrevocable F/ 1523. Ord. Civ. T. 1659/2024/009 Cuad. Amp., 1 Acdo. no Publ. del 10 Jul 2025
Hernández Casas Concepción vs. Arreola Meza en su Calidad de Arrendatario Arreola Martínez Jorge Erik. Controv. de Arrendamiento T. Ap 655/2025/006, 1 Acdo. no Publ. del 11 Jul 2025, Controv. de Arrendamiento T. Ap 655/2025/007, 1 Acdo. no Publ. del 11 Jul 2025
López Coello Luis vs. Marti Meza Fernando Esteban. Ord. Civ. T. 570/2025/001 Cuad. Amp., 1 Acdo. no Publ. del 10 Jul 2025
Michel Gutiérrez María Alejandra vs. Yolanda Pulido Rojas Quien También Usa el Nombre de Yolanda Pulido Rojas de Govantes y Héctor Govantes Chávez. Ejec. Civ. T. 1728/2024/004 Cuad. Amp., 1 Acdo. no Publ. del 09 Jul 2025
Olivo Martínez Honey Araceli y Olivo Martínez Edith vs. Qualitas Compañía de Seguros, S.A. de C.V. Ord. Merc. T. 745/2021/003, 1 Acdo. no Publ. del 08 Jul 2025
Scotiabank Inverlat Sa Institución de Banca Múltiple Grupo Financiero Scotiabank Inverlat vs. Juárez Barraza Ana Laura. Cnpcyf -Especial Hipotecario Oral T. Qu 533/2025/001, 1 Acdo. no Publ. del 11 Jul 2025

SENTENCIAS

Banco Ve por más S.A. Institución de Banca Múltiple, Grupo Financiero Ve por más vs. Vantocon, S.A. de C.V. y Albarrán Roblero Francisco y Albarrán Roblero Monserrat. Ejec. Merc. T. Ap 883/2025/001 Sent. Pon 1
Carpio Martínez Samuel Baldomero vs. Inmobiliaria Jime, S.A. de C.V. Esp. Hip. T. Ap 738/2025/009 Sent. Pon 2, Esp. Hip. T. Ap 738/2025/008 Sent. Pon 2
Oropeza Reyes Concepción Juana vs. Pérez Rodríguez Bertha y C. Director del Registro Público de la Propiedad y del Comercio de la Ciudad de México. Ord. Civ. T. Ap 860/2025/001 Sent. Pon 1
Rodríguez Jiménez Isidro su Sucesión vs. Hernández Sánchez Marcos Daniel y Barragán Cruz Julia Rocío. Ord. Civ. T. Ap 663/2025/001 Sent. Pon 2
Rosas Rojas Antonia vs. Grupo Mexicano de Seguros S.A. de C.V. Ord. Civ. T. Ap 464/2025/007 Sent. Pon 1, Ord. Civ. T. Ap 464/2025/006 Sent. Pon 1
Terrazas Botas Francisco José vs. Ciseña Mejorado Allen Amid y

SOLO CONSULTA
SOLO CONSULTA
SOLO CONSULTA

Oxal, S.A. de C.V. y García López Julio César. Prov. Prec. Merc. T. Ap 768/2025/001 Sent. Pon 2

EL SECRETARIO DE ACUERDOS
LIC. JONATHAN MOISÉS ORTIZ RAMÍREZ

OCTAVA SALA CIVIL

ACUERDOS DEL 14 DE JULIO DEL 2025

Aguilar Alcázar María Isabel vs. Aguilar López María Fernanda y Aguilar Guillén Sofía Claudine y Aguilar Guillén David Estanislao y Rodríguez Jassan Diego y Jassan Gutiérrez Érika Bethzabell. Ord. Civ. T. 475/2025/001 Cuad. Amp., 1 Acdo.

Alvarado Guerrero Antonio vs. Círculo de Crédito S.A. de C.V. Sociedad de Información Crediticia. Ord. Merc. T. Ap 914/2025/001, 1 Acdo.

Álvarez Villagrána Juan vs. Galván Laguna María de la Paz. Esp. Hip. T. Ap 1884/2024/006, 1 Acdo.

Andrade Casariego Víctor Argel vs. Julio Romero Cruz en su Carácter de Administración del Condominio, Marina Dos37. Ord. Civ. T. 1069/2024, 2 Acdos.

Arrendadora de Centros Comerciales, S. de R. L. de C.V. vs. Baltazar Francisco Escobar Domínguez, su Sucesión y Guillermina Páez Mejía También Conocida como Guillermina Paiz Mejía. Controv. de Arrendamiento T. 1380/2024 Cuad. Amp., 3 Acdos.

Atri Cojab Mauricio vs. Libreria de Porrúa Hermanos y Compañía S.A. de C.V. Controv. de Arrendamiento T. Ap 246/2025/001, 1 Acdo.

Ayala Peñaloza Catalina vs. Grupo Mexicano de Seguros, S.A. de C.V. Oral Merc. T. In 653/2025/001, 1 Acdo.

Banco Mercantil del Norte, S.A., Institución de Banca Múltiple, Grupo Financiero Banorte vs. Rangel Pasapera Frida Daniela. Esp. Hip. T. Ap 854/2025/001, 1 Acdo.

Castro Díaz Sofía, su Sucesión vs. Juan Manuel García Bustos y Celia Herlinda Mejía Jiménez. Esp. Hip. T. 396/2024, 1 Acdo.

Charaf Medina David vs. Sergio Alfredo Orozco González y Raquel González Peña. Esp. Hip. T. 958/2024, 2 Acdos.

Chávez Vega Ma. Teresa Margarita y Luis Chávez, su Sucesión y Chávez Vega Juan José y Chávez Vega María del Refugio y Chávez Vega María Dolores Gloria y Chávez Vega Carlos Manuel y Chávez Vega Beatriz y Chávez Vega Alfonso vs. Chávez Vega Virginia. Ord. Civ. T. Ap 958/2025/001, 1 Acdo.

Consorcio Integral en Logística y de Seguridad Privada del Centro, S.A. de C.V. vs. Holcim México Operaciones, S.A. de C.V. y Geocycle México, S.A. de C.V. y Concretos Apasco, S.A. de C.V. y Apacim, S.A. de C.V. Ord. Merc. T. 923/2024, 1 Acdo.

Dayan Amkie Carlos vs. Rafael Antonio Olvera Amézcua, Ficrea S.A. de C.V., S. F. P. y Baus And Jackman Leasing, S.A. de C.V. Ord. Civ. T. 753/2024, 1 Acdo.

De la Cruz Escalante Wellman Noé vs. Rodolfo Miguel Cabrera Flores, Ena María Clarisa Flores Aguilar, Helios Roberto de la Cruz Flores, Benjamín de la Cruz Flores, Ena Minerva de la Cruz Flores, Marco Antonio de la Cruz Flores, Nely García Sosa y Licenciada Ernestina Béjarano Alfonso, Titular de la Notaría 216 de la Ciudad de México. Ord. Civ. T. 1209/2024 Cuad. Amp., 1 Acdo.

Domínguez Quiroz David, Reyes Martínez Rocío, Domínguez Reyes David, Domínguez Reyes Érika, Quiroz Hinojosa Guadalupe vs. Carso Infraestructura y Construcción S.A. de C.V. Ord. Civ. T. 1379/2023 Cuad. Amp., 1 Acdo.

Dreamboat Computer Services, S.A. de C.V. vs. Aseguradora Insurgentes, S.A. de C.V. Esp. Fian. T. 1184/2024, 1 Acdo.

Empresas Mc 2, S.A. de C.V. vs. Top Business Solutions, S.A. de C.V. y New Concept Home Desing, S.A. de C.V. Ord. Merc. T. 1430/2024, 1 Acdo.

Empresas Mc-2, S.A. de C.V. vs. Top Business Solutions, S.A. de C.V. y New Concept Home Design, S.A. de C.V. Ord. Merc. T. 1328/2024, 1 Acdo.

Flores Rayón Catalina Carmen vs. Ramírez López Emilia. Cnpcyf -Especial de Arrendamiento Oral T. Qu 936/2025/001, 1 Acdo.

Flores Rodríguez Adriana vs. Penélope Soriano García. Ord. Civ. T. 755/2024, 1 Acdo.

Garza Gómez Ivette vs. Jiménez Muñiz Leticia y Jiménez Pérez Carlos su Sucesión. Controv. de Arrendamiento T. 1215/2024 Cuad. Amp., 1 Acdo.

Gignet, Inc. y Telepuente, Llc y Patrick Mooney Edward vs. Banco Nacional de México, S.A., Integrante del Grupo Financiero Banamex, División Fiduciaria, como Fiduciario del Fideicomiso Irrevocable F/17937-8 y Banco Invex, S.A. Institución de Banca Múltiple, Invex Grupo Financiero, como Fiduciario del Fideicomiso Irrevocable de Garantía y Fuente de Pago Con Derechos de Reversión y Readquisión Número 3582 y y el Registro Único de Garantías Mobiliaria. Prov. Prec. Merc. T. Ap 184/2025/001, 1 Acdo.

Guillén Arce Alicia vs. Nueva Escuela Justo Sierra, A.C. ; José Leopoldo Enrique Reyes Oliva; Óscar David Serna Hernández; Y, Clementina Medrano Cerpa. Ord. Civ. T. 1082/2024, 1 Acdo.

Hernández González Ana Cecilia vs. 5m2 Holding, Sociedad Anónima Promotora de Inversión de Capital Variable, Edgar José Farah Rubiera. Prov. Prec. Merc. T. 239/2024, 2 Acdos.

Huerta Leal Fausto vs. Seguros Inbursa, S.A., Grupo Financiero Inbursa. Ord. Civ. T. 608/2024, 1 Acdo.

Inmobiliaria Central Trendar, S.A. de C.V. (Antes BBVA Bancomer, S.A. Institución de Banca Múltiple, Grupo Financiero BBVA Bancomer) vs. Moison Plásticas, S.A. de C.V., Moisés Chayo Cherem y Sara Ana Husny Esses. Ejec. Merc. T. 1252/2024, 1 Acdo.

Inmobiliaria Miramar, S.A. vs. Banco Nacional de México, S.A., Integrante del Grupo Financiero Banamex. Ord. Merc. T. 873/2023 Cuad. Amp., 3 Acdos.

Inmobiliaria Montaña del Cabo S.A. de C.V. vs. Gadsden Carrasco Mario y Sánchez Carrión Luis Tomás. Ord. Merc. T. Ap 1442/2024, 3 Acdos.

José Indalecio Zertuche Guerrero vs. Teresa Delgado García. Esp. Hip. T. 265/2025/001 Cuad. Amp., 2 Acdos.

López Muñoz Martín vs. Seguros Inbursa Sa Grupo Financiero Inbursa. Ord. Civ. T. 535/2024, 1 Acdo.

Lorenzana Gardida Franklin vs. Lucrecia Guadalupe Montoya Bedoya, David Islas Flores, Anasol Bonilla García, Tamara Itzel Guzmán Cortés, Miguel Ángel González Castelán, Alma Adelina Meléndez Ortiz, Anabel Enríquez Obscura, María Cristina de la Peña López, Jorge Heredia Lobato, Claudia Orozco Vargas, Vianey Rodríguez Torres, María Guadalupe Márquez Salcedo, Gumersindo Gómez Galván, Dolores Elizabeth Chávez Meneses, Gabriel Artemio Moreno González y Jorge Rueda Velázquez. Ord. Civ. T. 714/2024, 1 Acdo.

Luna Alexander Diego Dionisio vs. Diageo México, S.A. de C.V. y Diageo México Comercializadora, S.A. de C.V. Ord. Civ. T. 871/2023, 1 Acdo.

López Arévalo Francisco Javier; del Carmen Ojeda Carelli; López del Carmen Juan Francisco; Y, López del Carmen Jesús Adrián, Los Dos Primeros, en Representación de Los Niños K. A. L. D. C e I. E. L. D. C vs. Grupo Mexicano de Seguros, S.A. de C.V. Ord. Civ. T. In 1435/2024/003, 1 Acdo.

Minvielle Zamudio Eugenio También Conocido como Eugenio Minvielle y Zamudio por Propio Derecho y María del Socorro Lagos Olivier También Conocida como María del Socorro Lagos de Minvielle por Conducto de su Tutor Eugenio Minvielle Zamudio vs. Licio Antonio Minvielle Lagos, Miguel Soberón Mainero Notario Público Número 181 de la Ciudad de México y Omar Lozano Torres Notario Público Número 134 de la Ciudad de México. Ord. Civ. T. 1528/2023, 3 Acdos.

Miralha Uribe Cristoffer Ricardo vs. Inmobiliaria Licar, S.A. de C.V. Ord. Civ. T. 154/2024, 1 Acdo.

Money Holding S.A. P. I. de C.V., Sofom E. N. R vs. Grupo Riviera, S.A. de C.V., Gitlin Dorfman Moisés, Gitlin Blumrosen Israel y Marcovich Riwich Isaac Mordje, su Sucesión. Ejec. Merc. T. 1428/2024, 1 Acdo.

Morfín Servín Luz María y Arellano Menéndez Ricardo vs. García Andrade José Antonio. Ord. Civ. T. 424/2025/001 Cuad. Amp., 1 Acdo.

Márquez Salsamendi Mario Ignacio, su Sucesión, Márquez Wood Diego y Wood Gayou Hilda vs. Juan Manuel Rivera Moreno, Transportes Loro, S.A. de C.V., Concesionaria de Autopistas de Michoacán, S.A. de C.V. y Quálitas Compañía de Seguros, S.A. de C.V. Ord. Civ. T. 720/2023, 2 Acdos.

Navarrete Ayon Roberto vs. Grupo Mexicano de Seguros, S.A. de C.V. Ord. Civ. T. In 531/2025/004, 1 Acdo.

Orozco Domínguez Enrique vs. Mireya Elizabeth Ruiz Velasco. Esp. Hip. T. 1290/2024 Cuad. Amp., 1 Acdo.

Ortega Canseco Jorge Guillermo su Sucesión vs. Lucio Valle Ismael. Controv. de Arrendamiento T. 333/2025/001 Cuad. Amp., 1 Acdo.

Ortega Retana Clara, Carlos Vega Ortega, Guadalupe Vega Ortega y Nancy Elizabeth Vega Ortega vs. Citelum México, S.A. de C.V., BBVA Leasing México S.A. de C.V. y Quálitas Compañía de Seguros, S.A. de C.V. Ord. Civ. T. 826/2023, 1 Acdo.

Paniagua Reséndiz Efraín vs. Jorge Adolfo Garralda Ochoa y Linaloe Soto Cañas y Televisión Azteca, Sociedad Anónima Bursátil de Capital Variable. Ord. Civ. T. 1183/2024, 2 Acdos.

Préstamos Expeditos, S.A. de C.V., Sofom, E. N. R vs. Constructora e Inmobiliaria Jocasa, S.A. de C.V. y Carpintero Salazar Joaquín y Carpintero Álvarez José Alberto y Álvarez Valero Bertha y Carpintero

SOLO CONSULTA
SOLO CONSULTA
SOLO CONSULTA

Álvarez José Joaquín. Vía Aprem. Civ. T. 1531/2024 Cuad. Amp., 2 Acdos.
Reséndiz Palomar Alberto Javier vs. Wedding Planner S. L. U. Ord. Civ. T. 74/2023, 1 Acdo.
Reyes Arizaga César vs. Grupo Mexicano de Seguros, S.A. de C.V. Ord. Civ. T. 1717/2024/003 Cuad. Amp., 1 Acdo.
Reyna Ángel Alfredo vs. Gutiérrez Rossete Ana Cecilia y Chávez Herrera César Javier. Ord. Civ. T. Ap 787/2025/001, 1 Acdo.
Rioja Cárdenas Rosa Nelly vs. Galicia Galicia Cipriano. Ord. Civ. T. Ap 1579/2024, 2 Acdos.
Robert Harvey Michael vs. Ana Gabriela Rosso Miguel de Priego. Ord. Civ. T. 998/2024, 1 Acdo.
Sánchez Robledo Vanessa Yvette vs. Ángel Edgar Gustavo Galicia Villanueva. Ord. Civ. T. 1042/2023, 3 Acdos.
Serfimex Capital, Sociedad Anónima de Capital Variable, Sociedad Financiera de Objeto Múltiple, Entidad No Regulada vs. Sapien Silva Abraham Francisco y Fernández García María Julieta. Ejec. Merc. T. Ap 927/2025/001, 1 Acdo.
Serrano Martínez Eleazar y Gonzaga García Victoria Asunción vs. María Leonor Serrano Bartolo. Ord. Civ. T. 147/2024, 1 Acdo.
Si Vale de México S.A. de C.V. vs. Sofimex, Institución de Garantías S.A. antes Afianzadora Sofimex, S.A. Esp. Fian. T. 373/2024, 1 Acdo.
Solís Cabrera Filiberto vs. Federico Fernando Pearl Flores. Ejec. Merc. T. 1334/2024/001, 1 Acdo.
Soluciones Hipodigitales a la Medida, S.A. P. I. de C.V. vs. Industria de Separación y Reciclaje Mareco, S.A. de C.V. y Juan Carlos Sierra García. Ejec. Merc. T. 1126/2024, 1 Acdo.
Sánchez Sánchez Laura Lorena vs. Kamkhaji Ambe David. Ord. Civ. T. 218/2025/001 Cuad. Amp., 1 Acdo.
Tiendas Soriana S.A. de C.V. vs. Comisión de Agua Potable y Alcantarillado del Municipio de Acapulco. Controv. de Arrendamiento T. 1195/2024, 2 Acdos.
Torres Ortega José Luis vs. Apreza Salgado Socorro. Ord. Civ. T. 342/2024, 1 Acdo.
Urdaneta Ortíz Rafael, su Sucesión vs. Elvira García Ramírez. Ord. Civ. T. 287/2025/001 Cuad. Amp., 1 Acdo.
Vidal Patricio Rafael vs. Angélica Arely Vidal Alcántara y Herson Porfirio Sánchez López. Ord. Civ. T. 837/2024, 1 Acdo.
Villar Ibarra Patricia vs. Rafael García Pineda. Ord. Civ. T. 294/2025/010 Cuad. Amp., 1 Acdo.
Volvo Group México, S.A. de C.V. vs. Highway Trucks, S.A. P. I. de C.V. Ord. Merc. T. 1029/2023, 1 Acdo.

NO PUBLICADOS

Alcázar y de Muro María de Lourdes vs. Felipe Villanueva Alcázar. Controv. de Arrendamiento T. 416/2024, 1 Acdo. no Publ. del 14 Jul 2025
Cardona Vallin José Luis como Cesionario de Consultoría Empresarial, S de R. L. de C.V. como Cedente vs. Abarrotera Derby S. de R. L. de C.V. y Otro. Ejec. Merc. T. 2014/2024/005 Cuad. Amp., 1 Acdo. no Publ. del 14 Jul 2025
Consorcio Inmobliliario Magred, S.A. de C.V. vs. Cubeice Consultores de Negocios, S. C. Prov. Prec. Merc. T. 276/2024, 1 Acdo. no Publ. del 14 Jul 2025
Inmuebles Lerca Sociedad Anónima y Bezaury Creel José Luis y Bezaury Creel Carlos Félix y Bezaury Creel María de Lourdes y Bezaury Creel Jaime Carlos vs. Bezaury Creel Eduardo Ramón. Ord. Civ. T. Ap 271/2025/004, 1 Acdo. no Publ. del 14 Jul 2025
Pompa Rodríguez Efraín y Barrera Rodríguez Natividad vs. Banco Santander México Sa Institución de Banca Múltiple Grupo Financiero Santander. Ord. Civ. T. 418/2024, 3 Acdos. no Publ. del 14 Jul 2025

SENTENCIAS

BBVA México Sa Institución de Banca Múltiple Grupo Financiero BBVA México vs. Godínez Hernández Karla Joana y Guerra Hernández Jorge Omar. Esp. Hip. T. Ap 830/2025/001 Sent. Pon 1
Carbajal Mariche Andrés Amel vs. Grupo Mexicano de Seguros S.A. de C.V. Ord. Civ. T. In 1522/2024/007 Sent. Pon 2
Cuevas Castañeda Samuel y Lucero Olguín Martínez por su Propio Derecho y en Representación de Los Niños D. C. O. y S. C. O. vs. Grupo Mexicano de Seguros, S.A. de C.V. Ord. Civ. T. In 769/2025/004 Sent. Pon 3
González Simón Alfonso Arturo vs. Intermediación Inmobiliaria Gutza S.A. de C.V. Ord. Civ. T. Ap 709/2025/001 Sent. Pon 1
Macías Muñoz Pablo vs. Montiel Ruíz Guadalupe y Macías Montiel Jonathan. Ord. Civ. T. Ap 659/2025/001 Sent. Pon 2
Ventura Vega Antonia vs. Zona Abierta para el Bienestar Infantil Sc. Ord. Civ. T. Ap 857/2025/001 Sent. Pon 1

AUDIENCIA

Vargas Villanueva Fabiola vs. Fabiola Domínguez Vargas. Ord. Civ. T. Rc 701/2025/002

LA SECRETARIA DE ACUERDOS
LIC. ROSA MARÍA MONTALVO MONTERO

NOVENA SALA CIVIL

ACUERDOS DEL 14 DE JULIO DEL 2025

Arriaga Franco Andrés vs. Gutiérrez Beltrán Esperanza. Ejec. Merc. T. 222/2025/004 Cuad. Amp., 1 Acdo.
Assa Misrahi León y Assa Mesrage Geny vs. Assa Mezrage Raquel y Assa Misrahi Mario y Assa Sakal Moisés y Sakal Béjar Loraine y Assa Sakal Linda y Assa Sakal Shelly y Assa Sakal Sharon y José Emmanuel Cardoso Pérez Grovas Notario 43 de la Ciudad de México y Lic. Luis Gerado Mendoza Powell Notario 106 del Estado de México. Ord. Civ. T. Ap 677/2025/001, 2 Acdos.
Balcázar Sánchez Carlos Alfredo por su Propio Derecho y en Representación de Sus Menores Hijos de Nombres Yaretzy Janeth Ingrid Paulina, Iris Alondra, Jesús Eduardo y Amy Celeste de Apellidos Balcázar Arcos vs. La Latinoamericana Seguros S.A. Ord. Civ. T. 473/2023/001 Cuad. Amp., 2 Acdos.
Banco Actinver, Sociedad Anónima, Institución de Banca Múltiple, Grupo Financiero Actinver como Fiduciario del Fideicomiso Irrevocable F/1401, Denominado Fideicomiso Fibra Uno vs. Grupo Klinka S.A. de C.V. y Desarrolladora Praxi, S.A. de C.V. y Concretos Rasines, S.A. de C.V. y Premezclados de Cemento Mexicano, S.A. de C.V. Controv. de Arrendamiento T. 537/2025/003 Cuad. Amp., 1 Acdo.
Banco Nacional de México S.A. Integrante del Grupo Financiero Banamex vs. Ferrufino Mérida Ana Lorena vs. Esp. Hip. T. Ap 62/2025/003, 1 Acdo.
Belén Hernández Santos y Simón Mariano María de Jesús vs. Grupo Mexicano de Seguros S.A. de C.V. Ord. Civ. T. In 83/2025/001, 1 Acdo.
Carmona Muñoz Abogados, S. C vs. Aerovías de México, S.A. de C.V. Ord. Civ. T. 180/2023 Cuad. Amp., 1 Acdo., Ord. Civ. T. 180/2023 Cuad. Amp., 1 Acdo.
Castillo Hernández Víctor vs. Grupo Mexicano de Seguros S.A. de C.V. Ord. Civ. T. In 749/2025/002, 2 Acdos.
Ceretti Blanno Ezio Alberto vs. Lahud García Norma y Yuseff Saab José. Ord. Civ. T. 184/2017/001 Expdllo. I, 1 Acdo.
Colocia Mascott Magdalena Sofía vs. Jorge Castillo Carrillo Lecuona y Claudia Johana Vargas Marín. Controv. de Arrendamiento T. 535/2008/005 Cuad. Amp. y 6, 1 Acdo.
Convengamos todos S.A. de C.V. Sofom Enr vs. Productores Agrícolas Corsan Sociedad de Producción Rural de Responsabilidad Limitada, Cortés Silva Pedro, Santos Rojas Cristina, Rojas Santos Mariana, Cortés Silva José Luís, Santos Rojas Rogaciano. Esp. Hip. T. 387/2025/002 Cuad. Amp., 2 Acdos.
Córdova Martínez Jesús Gerardo vs. Grupo Mexicano de Seguros S.A. de C.V. Ord. Civ. T. In 1883/2024/006, 1 Acdo.
Delgado García Evelin vs. Hernández Téllez Elisa y Grupo Nacional Provincial Sab. Ord. Civ. T. In 45/2025/003, 1 Acdo.
Distribuidora Santiago, S.A. de C.V. vs. Esteban José Fernández Galván. Ejec. Merc. T. 84/2020/004 Cuad. Amp., 1 Acdo.
Don Apoyo, Sociedad Anónima Promotora de Inversión de Capital Variable, Sociedad Financiera de Objeto Múltiple, Entidadno Regulada, hoy Tomás Gutiérrez Sansano Diego Fernández hoy Sansdeals, Sociedad Anónima de Capital Variable vs. José Alfredo Rivera Espinosa y Zepeda Trigo María de la Concepción. Esp. Hip. T. Ap 1509/2024/005, 1 Acdo., Esp. Hip. T. Ap 1509/2024/002, 1 Acdo., Esp. Hip. T. Ap 1509/2024/003, 1 Acdo., Esp. Hip. T. Ap 1509/2024/004, 1 Acdo.
Guevara Alvídrez Elizbeth por Derecho Propio y en Representación de Sus Menores Hijos V. O. G y G. O. G vs. Grupo Mexicano de Seguros, S.A. de C.V. Ord. Civ. T. 629/2024, 1 Acdo.
Hernández Jaramillo Lilia Karen vs. Qualitas Compañía de Seguros, S.A. de C.V. y Autotransportes Tlaxcala Apizaco Huamantla, S.A. de C.V. Ico de la Propiedad y del Comercio de la Ciudad de México. Ord. Civ. T. 687/2023/001 Cuad. Amp., 1 Acdo.
Hernández Maciel José Luis su Sucesión vs. Rivera Pineda Luis Alejandro vs. Alcántara Viloria Claudia Isel. Controv. de Arrendamiento T. Ap 570/2025/005, 2 Acdos.
Hesles Nájera Georgina vs. Benítez Cuéllar Víctor Ricardo. Controv. de Arrendamiento T. Ap 2018/2024/004, 1 Acdo., Controv. de Arrendamiento T. Qu 2018/2024/005, 2 Acdos., Controv. de Arrendamiento T. Ap 2018/2024/001, 1 Acdo.

SOLO CONSULTA
SOLO CONSULTA
SOLO CONSULTA

Hogar para Ancianos Matías Romero, I. A. P vs. Constructora y Promotora Valladolid, S.A. de C.V. Ord. Civ. T. 481/2021/002 Cuad. Amp., 1 Acdo.

Luis Tirzo Martina; Filio Planas Pascual y Filio Planas Cristóbal vs. Ramírez Estrada Salomón y Campuzano Campuzano Maclovio y Zúñiga Saldívar Guadalupe y Garay Dorante Anselmo y Gobierno de la Ciudad de México. Inmat. Jud. T. Ap 1958/2024/010, 1 Acdo., Inmat. Jud. T. Ap 1958/2024/009, 1 Acdo., Inmat. Jud. T. Ap 1958/2024/011, 1 Acdo.

María Guadalupe Carrola Bojalil, Juan Manuel Douglas Peñuñuri y Aurora María Gallegos Cupil, María del Rosario Martínez García, Tania Penelope Bernal Cisneros, Dalía Carolina Martínez Sánchez, Gustavo Enrique Gatto Cáceres Cupil, Roberto Pulido Ibarra e Hilda Aguilera Cajen, Guadalupe Elizabeth González Rodríguez, Edith Bracamontes Espinosa y Ulises Claudio Sierra Camacho vs. La Comisión para la Reconstrucción de la Ciudad de México del Gobierno de la Ciudad de México. Vía Aprem. Civ. T. 507/2024 Cuad. Amp. 180/2025-X, 2 Acdos.

Mc Mobile Corporation Group, S.A. de C.V. vs. Pegaso Pcs, S.A. de C.V. Ord. Merc. T. 480/2019/005 Cuad. Amp. y 6, 2 Acdos.

Metrofinanciera S.A. P. I. de C.V. Sociedad Financiera de Objeto Múltiple Entidad Regulada vs. Serrano Ávila José Luis. Esp. Hip. T. Ap 231/2025/003, 1 Acdo.

México Global Property Two, S. de R. L. de C.V. vs. Century 21 México, S.A. de C.V. y Publicidad Compartida Century 21 México, S.A. de C.V. Controv. de Arrendamiento T. 742/2022/002 Cuad. Amp., 1 Acdo.

Nestlé México, S.A. de C.V. vs. Compañía de Autoabastecedores de Gas Natural de Xalapa, S.A. de C V., Gas Natural Industrial, S.A. de C.V. y Gas Natural del Noroeste, S.A. de C.V. como Fusionante de Gas Natural Industrial, S.A. de C.V. Ord. Merc. T. 672/2023/001 Cuad. Amp., 1 Acdo.

Nueva Wal Mart de México, S. de R. L. de C.V. vs. Franzoni Suain María del Carmen y Granados Mateos Rafael. Controv. de Arrendamiento T. Ap 897/2025/001, 1 Acdo.

Perea Arellano Juan Carlos y Perea Arellano Marcos Joel y Perea Lara Joel vs. Coppel S.A. de C.V. Controv. de Arrendamiento T. 1449/2024/002 Cuad. Amp., 1 Acdo.

Ramos Rosas José Luis y Lorenzo Bracamontes Luis vs. Arellano Fonseca Esperanza su Sucesión vs. Díaz Arellano Pablo. Ord. Civ. T. Ap 306/2025/004, 2 Acdos.

Reséndiz Huertas Jerardo vs. Estrada Flores Lorena y Villavicencio Estrada Alexis. Ord. Civ. T. 1951/2024/002 Cuad. Amp., 1 Acdo.

Reyes de la Cerda Susana Carina por su Propio Derecho y en Representación de su Menor Nieto M. R. P. G vs. Grupo Mexicano de Seguros S.A. de C.V. Ord. Civ. T. In 1808/2024/003, 1 Acdo.

Reyes Velázquez V vs. Jiménez Medrano Edith. Ejec. Merc. T. 595/2023/001 Cuad. Amp., 1 Acdo.

Rivera García Sancho Mónica Josefina y También Conocida como Mónica Rivera García Sancho vs. Hernández N Alejandra. Ord. Civ. T. 513/2025/001 Cuad. Amp., 1 Acdo.

Robledo Mejía Reyna Gloria y Ruíz Robledo Luciano Andrés vs. Juez Segundo Civil de Tapachula, Chiapas, Banco Mercantil del Norte, S.A. Institución de Banca Múltiple, Grupo Financiero Banorte, Energy 10 S.A. P. I. de C.V., Licenciado Norberto Antonio de Gives Córdova, Titular de la Notaría Número 24 de Tapachula Chiapas y Registro Público de la Propiedad y del Comercio de Tapachula, Chiapas. Ord. Merc. T. 518/2024, 1 Acdo.

Serrato Rodríguez Isis Carolina vs. Seguros Inbursa Sa Grupo Financiero Inbursa. Ord. Civ. T. Ap 20/2025/002, 1 Acdo., Ord. Civ. T. Ap 20/2025/003, 1 Acdo.

Servicios Corporativos y Asesoría Empresarial S.A. de C.V. vs. Proyectos en Automatización y Digitalización Industrial S.A. de C.V. Oral Merc. T. Qu 662/2025/001, 1 Acdo.

Sherwood Country Club, S.A. de C.V. vs. El Leño, S.A. de C.V. Ejecutivo Mercantil Oral T. 234/2024 Cuad. Amp., 1 Acdo.

Sordo Porrúa María Isabel y También Conocida como María Isabel Sordo Porrúa de Díaz y Sordo Porrúa María del Mar Emilia y También Conocida como María del Mar Sordo Porrúa vs. Editorial Porrúa S.A. de C.V. Ord. Merc. T. Ap 324/2025/001, 1 Acdo.

Torres Sesin Javier vs. Solución de Conflictos Legales S. C. y María Eugenia Villegas y Sánchez. Controv. de Arrendamiento T. 243/2022/003 Cuad. Amp., 1 Acdo.

Zumpano Campos Sergio, su Sucesión También Conocido como Mario Zumpano Campos y/o Sergio Mario Zumpano Campos por Conducto de su Albacea y Heredera Pawlowska Adriaszkiewcz Kamila vs. Panteón Jardín de México, S.A. y Sergio Antonio Zumpano Valderrabano. Ord. Civ. T. 614/2022, 1 Acdo.

NO PUBLICADOS

Jadan Zabigailo Konstantin y Ekaterina Tikhontchouk Gabis vs. Pedro Cortina del Valle. Ord. Civ. T. 470/2023, 1 Acdo. no Publ. del 14 Jul 2025

SENTENCIA

Banco Santander México Sa Institución de Banca Múltiple Grupo Financiero Santander México vs. Polímeros Mexicanos, S.A. P. I. de C.V. antes Polímeros Mexicanos, S.A. de C.V., Laminados Técnicos, S.A. de C.V. y José Antonio Gómez Chacón. Prov. Prec. Merc. T. Ap 91/2025/001 Sent. Pon 2, Prov. Prec. Merc. T. Ap 91/2025/002 Sent. Pon 2

LA SECRETARIA DE ACUERDOS
LIC. MARÍA DE LA LUZ ALONSO TOLAMATL

DÉCIMA SALA CIVIL

ACUERDOS DEL 14 DE JULIO DEL 2025

Altamirano Hernández Ernesto vs. Leyva Vázquez Ángel Omar. Controv. de Arrendamiento T. 2023/2024/002 Cuad. Amp., 1 Acdo.

Alvarado Arredondo Rosa Haydee vs. Grupo Mexicano de Seguros S.A. de C.V. Ord. Civ. T. In 726/2025/001, 1 Acdo.

Aranda Rodríguez Efraín su Sucesión vs. Scotiabank Inverlat Sa Institución de Banca Múltiple Grupo Financiero Scotiabank Inverlat y BBVA México Sa Institución de Banca Múltiple Grupo Financiero BBVA México y Banco Mercantil del Norte Sa y Banco Nacional de México Sa Integrante del Grupo Financiero Banamex y HSBC México Sa Institución de Banca Múltiple Grupo Financiero HSBC y Morgan Stanley Financial Advisors y Treviño Rodríguez Ana María. Ord. Civ. T. 1756/2024/003 Cuad. Amp., 1 Acdo.

Arcos Zamorano Héctor Adrián y Arcos Zamorano Paola Giovana y Arcos Zamorano Gina Carolina y Zamorano Guerrero Adriana Irene Guadalupe su Sucesión, por Conducto de su Albacea Paola Giovana Arcos Zamorano vs. Notario Público Número 137 de la Cuidad de México Lic. Carlos de Pablo Serba y Cibanco Sociedad Anónima Institución de Banca Múltiple y Financiera Futura Mexicana Sa Promotora de Inversión de Capital Variable y García Aguilera Luz María y Díaz Gómez García Jorge Arturo y García del Campo Aguilera María del Pilar y Arrellano y Guzmán Héctor y García Aguilera María Cristina Maclovia y Arenas Hernández Rosalba y Martínez Ricardo. Ord. Civ. T. Ap 698/2025/003, 1 Acdo.

Ayala Carreón María Dolores su Sucesión vs. Martínez Luna Luis. Controv. de Arrendamiento T. Ap 505/2025/001, 1 Acdo., Controv. de Arrendamiento T. Ap 505/2025/002, 1 Acdo.

Banco Mercantil del Norte Sa Institución de Banca Múltiple Grupo Financiero Banorte vs. Maya Cortés Mónica. Esp. Hip. T. Ap 790/2025/001, 1 Acdo.

Banco Santander México S.A. Institución de Banca Múltiple, Grupo Financiero Santander México vs. Jasso Galindo Minely. Esp. Hip. T. 732/2024/001 Cuad. Amp., 1 Acdo.

Banco Santander México, S.A., Institución de Banca Múltiple, Grupo Financiero Santander México vs. Banco Actinver, División Fiduciaria y Senderos de Las Lomas, S.A. de C.V. y Inmobiliaria Somoeca, S.A. P. I. de C.V., y Inmobiliaria Liguria, S.A. de C.V. y Consorcio Foggia S.A. de C.V. Ejec. Merc. T. Ap 554/2025/001, 1 Acdo.

BBVA México, S.A. Institución de Banca Múltiple, Grupo Financiero BBVA México vs. Mori Instalaciones S.A. de C.V. y Morales Vidal Francisco y Rivera Manning Adriana Guadalupe. Ejec. Merc. T. Ap 628/2025/003, 1 Acdo.

Boca de la Salina S.A. de C.V. vs. Sánchez Diez de Bonilla Raúl y la Ventana Wind Resort S.A. de C.V. y Banco Actinver S.A. Institución de Banca Múltiple Grupo Financiero Actinver y Guzmán Corcuera Jaime y Morales Guzmán Andrés. Ord. Merc. T. Ap 772/2025/002, 1 Acdo., Ord. Merc. T. Ap 772/2025/001, 1 Acdo.

Borrel Jaymez Claudia vs. Emma Graciela Aguilar Aguilar. Controv. de Arrendamiento T. 515/2020/005 Cuad. Amp., 1 Acdo.

Bustamante Barragán Jorge Alberto vs. Bustamante Barragán Sergio Alejandro. Ord. Civ. T. 684/2024/001 Cuad. Amp. I, 1 Acdo.

Castellanos Muñoz Jorge y Raúl Villa Muñoz vs. Mercedes Damián Huerta, María Guadalupe Jardines Suárez, Ignacio Durán López, Elsa Guadalupe Durán López, Guillermo Nava Cante, Alfonso Octavio Cruz Joaquín, Elodia Gutiérrez Contreras, Antonio Rojas López, Margarita López, Fernando Hernández Gil, Felipe Ortega, Ignacio Vázquez, Dámaso Romero, Epifanio Merino Hernández, Teresa Morales, José Guadalupe Arenas, Carlos Monrroy, Josefina Nolasco Chávez,

SOLO CONSULTA
SOLO CONSULTA
SOLO CONSULTA

Elizabeth Martínez Chávez, Saúl Miguel Jiménez Jiménez, David Bautista y Lucio Reyes Bautista. Ord. Civ. T. Ap 744/2025/002, 1 Acdo.

Colín Gómez María Teresa y Colín Gómez Olga Lilia vs. Franco García Carlos Alejandro. Ejec. Merc. T. Ap 3/2025/007, 1 Acdo.

Desarrolladora Ared S.A. de C.V. vs. Sonder Stay México S de R.L. de C.V. y Sonder Usa Inc. Prov. Prec. Civ. T. 497/2024/001 Cuad. Amp., 1 Acdo.

Espejel Espejel Marcelino y Balcázar Sánchez Alicia vs. Seguros Banorte S.A. de C.V. Grupo Financiero Banorte. Ord. Civ. T. In 926/2025/001, 1 Acdo.

Estudios Churubusco Azteca, S.A. vs. Afianzadora Aserta, S.A. de C.V., Grupo Financiero Aserta. Esp. Fian. T. 22/2021/002 Cuad. Amp., 1 Acdo.

Financiera Cualli, S.A. P. I. de C.V., Sofom, E. N. R vs. Diseño y Servicios de Mantenimiento Semadin, S. de R. L. y Cuesta Muro Mario y Herrera Huerta Elsa Carmela. Vía Aprem. Civ. T. Ap 552/2025/002, 1 Acdo.

Franco García Carlos Alejandro vs. María Teresa Colín Gómez y Colín Gómez Olga Lilia. Ord. Civ. T. Ap 3/2025/004, 1 Acdo., Ord. Civ. T. Ap 3/2025/003, 1 Acdo.

Gabriel Leyva 11 por Una Vivienda Digna y Segura Asociación Civil vs. Edificio San Rafael S.A. Ord. Civ. T. 644/2022/019 Cuad. Amp. II, 1 Acdo.

García Herrera Bonifacio Fernando vs. Gustavo Morales. Ord. Civ. T. 409/2024/001 Cuad. Amp., 2 Acdos.

Gómez Falcón Armando vs. Arrendadora y Factor Banorte, S.A. de C.V. Sociedad Financiera de Objeto Múltiple Entidad Regulada, Grupo Financiero Banorte y el Instituto de Seguridad y Servicios Sociales de Los Trabajadores del Estado a Través de su Fondo de la Vivienda (Fovissste). Esp. Hip. T. 164/2024/002 Cuad. Amp., 1 Acdo.

González Lozano Antonio como Cesionario de Banco Santander México S.A., Institución de Banca Múltiple, Grupo Financiero Santander México como Cedente vs. Sandoval Álvarez Atanasio. Esp. Hip. T. Qu 575/2025/004, 1 Acdo.

Guzuli Abigados, S.A. de C.V. Vacio T. 628/2025/002 Expedientillo., 1 Acdo.

Guzuli Abogados, S.A. de C.V. Vacio T. 628/2025/001 Expedientillo., 1 Acdo.

Guzuli Abogados, S.A. de C.V. Vacio T. 628/2025/003 Expedientillo., 1 Acdo.

Inmobiliaria Karine Sociedad Anónima de Capital Variable vs. Rubén Aquino Domínguez. Ord. Civ. T. 292/2022/002, 1 Acdo.

Instituto del Fondo Nacional de la Vivienda para los Trabajadores Infonavit vs. Urias Reyna Elda Lidia. Esp. Hip. T. In 768/2025/001, 1 Acdo.

Lemus Fabila Gloria Alejandra vs. Comercializadora Barlem S.A. de C.V. y Bárcenas Reséndiz Luis Manuel su Sucesión. Ord. Merc. T. Ap 584/2025/001, 1 Acdo.

López Rosales Julio su Sucesión vs. López García Rodrigo. Ord. Civ. T. 583/2024/001 Cuad. Amp., 1 Acdo.

Lozano Ramírez José de Jesús vs. Grupo Mexicano de Seguros S.A. de C.V. Ord. Civ. T. In 691/2025/006, 2 Acdos.

Mariscal Burgos José Luis vs. Grupo Mexicano de Seguros S.A. de C.V. Ord. Civ. T. In 731/2025/001, 1 Acdo.

Merca Amaz Inc. S.A. de C.V. vs. Cielak Kantorovich Jorge y Cielak Kantorovich Ricardo y Cielak Grapa Carlos. Prov. Prec. Oral Merc. T. 1940/2024/001 Cuad. Amp., 1 Acdo.

Metalurgica de Cobre S.A. de Cvindustrial Minera México S.A. de Cvsouthern Peru Copper Corporation vs. Internacional de Metales Preciosos S.A. de Cv;Soluciones Ecológicas en Metales S.A. de Cv;Swiss Metal Group Inc.Rafael Solórzano Kruker;Betty Doris Kruker Strub Ycorporación Metalor S.A. de C.V. Ejec. Merc. T. 638/2021/002 Cuad. Amp., 1 Acdo.

Mosqueda Guerrero Antonio su Sucesión vs. Cruz Mosqueda Michelle. Ord. Civ. T. Cc 730/2025/001, 1 Acdo.

Nava Cruz Roberto y Martínez Hernández Guillermina vs. Grupo Mexicano de Seguros S.A. de C.V. Ord. Civ. T. 460/2022/003 Cuad. Amp. III, 1 Acdo.

Ortega Chávez Nina María y Ortega Chávez Germán vs. Ortega Chávez Pablo Ulises. Esp. Hip. T. 210/2025/001 Cuad. Amp., 2 Acdos.

Palomino Gallegos Elsa Betzabeth vs. Patricia Mara Sahid Bouvier. Ord. Civ. T. 542/2023/002, 1 Acdo.

Patiño Rubio María Elizabeth, Quien También Es Conocida Com O. Ma Elizabeth Patiño Rubio vs. Jaime Martínez Vilchis. Controv. de Arrendamiento T. 703/2023/001 Cuad. Amp., 2 Acdos.

Policía Bancaria e Industrial de la Secretaria de Seguridad Pública del Gobierno de la Ciudad de México vs. Durex S.A. de C.V. Ord. Civ. T. 315/2019/003 Cuad. Amp., 1 Acdo.

Polímeros Mexicanos, S.A. de C.V. vs. Down Internacional Mexicana, S.A. de C.V. Ord. Merc. T. Ap 111/2025/031, 1 Acdo., Ord. Merc. T. Ap 111/2025/030, 1 Acdo., Ord. Merc. T. Ap 111/2025/027, 1 Acdo., Ord. Merc. T. Ap 111/2025/032, 1 Acdo., Ord. Merc. T. Ap 111/2025/033, 1 Acdo., Ord. Merc. T. Ap 111/2025/034, 1 Acdo., Ord. Merc. T. Ap 111/2025/028, 1 Acdo., Ord. Merc. T. Ap 111/2025/029, 1 Acdo.

Rojas del Castillo José Manuel Cristóbal vs. Axa Seguros, S.A. de C.V. Ord. Merc. T. Ap 894/2025/001, 1 Acdo.

Ruelas Vázquez Ángel Eduardo, Areas Bertrand Salvador, Ruelas Vázquez Rebeca Eugenica y Delgado Sánchez Consuelo vs. Gabriela Rodríguez Araujo. Ord. Civ. T. 157/2019/004 Cuad. Amp., 1 Acdo.

Ruíz Esparza Ríos Tayde Piedad vs. Cruz Domínguez Bernardo y Arreola Rodríguez Armando. Ord. Civ. T. Ap 817/2025/001, 1 Acdo.

Servicios Banorte S.A. de C.V. vs. Cerberian Consulting S.A. de C.V. Ord. Merc. T. 719/2024/001, 1 Acdo.

Sierra Aguilar Benito y Hernández Zamora María del Refugio vs. Grupo Mexicano de Seguros S.A. de C.V. Ord. Civ. T. 358/2025/003 Cuad. Amp. 821, I, 5 Acdos.

Socafi S.A. de C.V. vs. Medina López José Roberto y Medina Ferrer José Mario y López Martínez Ángela María. Ejec. Merc. T. In 861/2025/001, 1 Acdo.

Textiles Cm S.A. de C.V. vs. True Revolution Denim S.A. de C.V. y Orozco Osorio Antonio. Ejec. Civ. T. 278/2024/001 Cuad. Amp., 1 Acdo.

Transporte Terrestre Turístico y Ejecutivo S.A. de C.V. vs. Aeropuerto Internacional de la Ciudad de México S.A. de C.V. Ord. Merc. T. 53/2025/001 Cuad. Amp., 1 Acdo.

Unión de Crédito General Sociedad Anónima de Capital Variable vs. Financiamiento Progresemos Sociedad Anónima de Capital Variable Sociedad Financiera de Objeto Múltiple Entidad No Regulada. Ejec. Merc. T. 3/2022/004 Cuad. Amp., 1 Acdo.

Unión de Crédito Promotora para el Desarrollo Económico del Estado de México, S.A. de C.V. vs. Gonzalo Jaime Cervera Galán. Esp. Hip. T. 31/2021/006 Cuad. Amp., 1 Acdo.

Vallejo Vargas Gloria María vs. Gutiérrez Macay Luis Enrique y Ramos López Irvin. Controv. de Arrendamiento T. Ap 655/2025/003, 1 Acdo.

Vázquez Palma Elvira vs. Quevedo Ramírez Roberto. Ord. Civ. T. 1975/2024/006 Cuad. Amp. II, 1 Acdo.

Vedrenne Garaude Paul Henri vs. Michel Gerard Vedrenne Garaude, Catherine Francoise Vedrenne Garaude, Denise Marie Jeanne Vedrenne Garaudeaplicaciones Industriales de Calidad, S.A. de C.V. Ord. Merc. T. 543/2021/001 Cuad. Amp. III, 1 Acdo.

Vieyra Hernández Fernando vs. Seguros Banorte S.A. de C.V. Grupo Financiero Banorte. Ord. Civ. T. Ap 930/2025/003, 1 Acdo.

Villegas Velázquez Aline Carmina vs. Torres López Leonardo. Controv. de Arrendamiento T. 788/2022/002 Cuad. Amp. 607, III, 2 Acdos.

Xerox Mexicana S.A. de C.V. vs. Red Pepper Comunicación S.A. de C.V. Ejec. Merc. T. 27/2025/010 Cuad. Amp., 2 Acdos.

SENTENCIAS

Camacho González Ricardo Guadalupe vs. 1 Luis René Jorda Morales. Controv. de Arrendamiento T. 688/2024/002 Sent. Pon 1, Controv. de Arrendamiento T. 688/2024/001 Sent. Pon 1

Eli Lilly y Compañía de México S.A. de C.V. vs. Pasquel Muñoz Jorge. Ord. Civ. T. Ap 1950/2024/001 Sent. Pon 2, Ord. Civ. T. Ap 1950/2024/002 Sent. Pon 2

Metropolitan Desarroyos Premium, S.A., Promotora de Inversión de C.V. vs. José Jaime Tanus Saade y Miguel Ángel Esteban Aiza. Esp. Hip. T. Ap 718/2025/002 Sent. Pon 1, Esp. Hip. T. Ap 718/2025/001 Sent. Pon 1

Peralta Navarrete Graziella y Peralta Navarrete Natalia vs. Grupo Angarcan S de R.L. de C.V. y Cabrera López Humberto Martín. Controv. de Arrendamiento T. Ap 540/2025/001 Sent. Pon 1

Raya Gallegos Teresa y Zapata Raya Alberto y Zapata Raya Rodolfo vs. Cuervo Castellanos Alicia y Lozano Carranza Gloria Rocío. Controv. de Arrendamiento T. Ap 143/2025/001 Sent. Pon 2

Textiles Cm S.A. de C.V. vs. True Revolution Denim S.A. de C.V. y Antonio Orozco Osorio. Ejec. Merc. T. 278/2024/001 Sent. Pon 3

NO PUBLICADOS

Valencia Guillén Ángel y Espinoza López Carlos Valentín vs. Ambrosi Herrera José Antonio y Registro Público de la Propiedad y del Comercio del Distrito Federal. Ord. Civ. T. Ap 558/2025/001 Sent. Pon 1 no Publ. del 14 Jul 2025

LA SECRETARIA DE ACUERDOS
LIC. IVONNE ANGULO GALLARDO

SOLO CONSULTA
SOLO CONSULTA
SOLO CONSULTA

PRIMERA SALA FAMILIAR

ACUERDOS DEL 14 DE JULIO DEL 2025

Acuña García Víctor Miguel Suc. Test. a Bienes De: Secc. Segunda 867-2024-00 Cuad. de Amp. 2 Auts del 11

Alarcón Ó Farrill José Luis Gerardo Suc. Test. a Bienes De: Secc. Segunda de Inventario y Avaluos Tomo II 2229-2024-17 Aut del 14

Alba Pérez Carla Ivonne vs. Monroy Rangel Edgar Enrique. Controv. Fam. T. Ap 894/2025/002, 1 Acdo., Controv. Fam. T. Ap 894/2025/001, 1 Acdo.

Alcocer Chauvet Rodrigo y Patricia Rojas Herrero Div. Sin Causa, Inc. para Reg. Consec Inher a Disoluc Vinc Matrimon 855-2025-01 Aut del 11

Alfaro Vasallo Alejandro y Beatriz González Clemente Div. Sin Causa Inc. de Compensación 888-2024-00 Cuad. de Amp. II Aut del 11

Alonso de Florida Rivero Fernando y Neus Peniche Sala Div. Sin Causa Inc. de Guar. y Cust. Def. y Al Inc. de Pens a 634-2022-00 Cuad. de Amp. Aut del 11

Alvarado Alvarado Nora Leite y Gustavo Islas Abreu Div. Sin Causa Inc. para Reg. Consec Inherentes Al Div. 639-2025-01 2 Auts del 10 y 1 Aut del 11

Álvarez Ramos David vs. Selene Moreno Nava Controv. Fam. 579-2025-01 Aut del 14

Andere Ayala Fabiola vs. Juan Francisco Lecanda Caraza Controv. Fam. 1765-2024-00 Cuad. de Amp. 3 Auts del 11

Antonio Guillén Yohalli vs. Emanuel Sebastián Rayón Zapata Controv. Fam. Guarda y Custodia 1707-2023-00 Cuad. de Amp. Aut del 11

Arellano Gutiérrez Claudia vs. Gabino Pineda Zárraga Controv. Fam. 1016-2023-00 Cuad. de Amp. Aut del 11

Bañuelos Elizalde Aura vs. Gerardo López Hernández Controv. Fam. Pago de Una Pensión Alimentaria 1836-2023-00 Cuad. de Amp. Aut del 11

Barragán de la Cruz José Juan vs. Nayeli Martínez Zárate Controv. Fam. Guarda y Custodia 1606-2024-00 Cuad. de Amp. Aut del 11

Becerra López Jesús su Sucesión Juris. Vol. Información Test., Respecto de 888-2025-01 Aut del 11

Canaan Enciso José Roberto y María de Los Ángeles Ochoa Parajon Div. Sin Causa Inc. de Pgo. de Pensión Alimenticia 1279-2024-00 Cuad. de Amp. Aut del 11

Carrasco Vivar Sandra y Attila Viktor Szucs Div. Sin Causa 326-2024-00 Aut del 11

Carrillo González César y Guadalupe Escobedo Ortega Div. Sin Causa, Vía de Apremio, Ejecc. de Convn. 797-2025-01 Aut del 11

Carrillo González César y Guadalupe Escobedo Ortega Div. Sin Causa, Vía de Apremio, Cump. de Convn. 797-2025-02 Aut del 11

Casas Vessi Virydiana Vanessa y Raúl Tornel Castillejos Div. Fam. de Proceso Oral 1769-2022-00 Cuad. de Amp. Aut del 11

Castañón Ramírez Noé Fernando vs. Mayte López García Controv. Fam. 2018-2024-32 Cuad. de Amp. Aut del 11

Castellanos Pérez Manuel y-o. Manuel Edmundo Castellanos Per Suc. Intest. a Bienes de Inc. de Impugnación a la Rendición de Ctas. 733-2023-00 Cuad. de Amp. 2 Auts del 11

Cerón Rossainz Luis Alfonso y Iliana Alejandra Espinosa Aguilar Div. Sin Causa Vía de Apremio 201-2025-04 Cuad. de Amp. Aut del 11

Cervantes Ochoa Salvador y Patricia Cervantes Ochoa vs. Not Pub Número 117 Lic. Francisco Daniel Sánchez Domínguez y Ord. Civ. Nul. de Tes. Tomo III 334-2024-00 Cuad. de Amp. 2 Auts del 11 Cuad. de Amp., II Aut del 11

Cervantes Vargas José Antonio vs. Yesenia Chávez Sánchez Controv. Fam. Inc. de Modificación de Convn. 2526-2023-00 Cuad. de Amp. Aut del 11

Chalchy García Joel y Susana Pajarito Luna Div. Sin Causa Inc. de Reduc. de Pensión Alimenticia 900-2024-00 Aut del 11

Chavarría Moral Omar vs. Daniela Alejandra Martínez Medina Controv. Fam. 330-2025-01 Aut del 14

Contreras Jiménez Francisco Javier vs. Maydeli Santamaría Martínez Controv. Fam. Guarda y Cust. Tomo V 1769-2024-00 Cuad. de Amp. Aut del 11

Coquis Acosta Leonel Gonzalo Suc. Intest. a Bienes de Inc. de Cesación de Pensión Alimenticia 1286-2023-00 Cuad. de Amp. Aut del 11

Correa Camacho César vs. Susana Vega Gutiérrez Controv. Fam. 1546-2023-00 Cuad. de Amp. Aut del 11

Covarrubias Canchola Antonio Suc. Test. a Bienes de Inc. de Oposición a Cuenta Anual del Segundo Año 2486-2023-00 Aut del 11

Covarrubias Canchola Antonio Suc. Test. a Bienes De: Cuad. de Rendic de Ctas en Cumpl. de Sent de Apel. 2537-2024-00 Aut del 11

Cruz Reyes Marco Antonio vs. María Monserrat Cruz Cruz Controv. Fam. 376-2025-01 Aut del 11

Cuauhtémoc Paleta José Ignacio Suc. Intest. a Bienes de 2445-2023-00 Cuad. de Amp. Aut del 14 P2

Cuevas Cruz Imelda Suc. Intest. a Bienes De: Inc. Complementario Al Inventario y Partición 1596-2024-00 Cuad. de Amp. II Aut del 11

De la Torre López Francisco Carlos vs. Ana Laura Hernández Arvizu y Carlos de la Torre Hernández Fam. de Proc Oral, Modificación del Convn. de Div. 2099-2024-00 Cuad. de Amp. Aut del 11

Domínguez Domínguez Herminia Suc. Intest. a Bienes de 1549-2023-00 Cuad. de Amp. Aut del 11

Emba Sánchez Iván Erick vs. Vicente Emba Gutiérrez Controv. Fam. Alimentos 2095-2024-00 Cuad. de Amp. Aut del 11

Esquivel Caballero Guadalupe Suc. Test. a Bienes de Inc. de Oposición Al Inventario y Avaluos 1872-2024-00 Aut del 11

Farías Ramos Ignacio y Alma Cecilia Mendoza Araujo Div. Sin Causa Inc. de Aumento de Pensiones Alimenticias Rec. de Q. 220-2025-05 Aut del 11

Flores Gazano Sandra Paulina vs. Ricardo Antonio Ortiz Hernández Controv. Fam. 448-2025-02 Cuad. de Amp. Aut del 11

Flores Huitrón Lyssete del Carmen y Pulido Lemus Jonathan Santiago Div. Fam. de Proc Oral, Sin Causa Bilateral 2480-2024-00 Cuad. de Amp. 2 Auts del 10

Gama Munguía Alfonso vs. Claudia Lorena Flores Barreto Controv. Fam. Cese de Los Actos de Viol Fam. Guar. y Cust. Pens Alimentic 1712-2023-00 Cuad. de Amp. Aut del 11

García de León Hernández María de Lourdes vs. César Jorge Méndez Calatayud Controv. Fam. 22-2025-06 Cuad. de Amp. Aut del 11

García Guevara Mireya vs. Moreno Enrique Francisco Arturo Controv. Fam. Vía de Apremio 944-2023-00 Cuad. de Amp. II Aut del 11

García Juárez María de Lourdes Juris. Vol. Fam. de Proc Oral, Inform Test. para Acreditación de Concubina 1980-2024-00 Cuad. de Amp. Aut del 11

García López Elfega Ermenegilda Suc. Intest. a Bienes de Inc. Oposición Al Inventario y Avaluo 2254-2023-00 Cuad. de Amp. Aut del 11

García Rubio Lizbeth Karina vs. Seth Misael Vargas Arana Controv. Fam. Guarda, Cust. y Alim. Inc. de Reduc. de Pens Alimenticia 640-2024-00 Cuad. de Amp. Aut del 11

García Sáenz Claudia Edith vs. César Alejandro Gutiérrez Lorenzo Controv. Fam. Guarda Cust. y Alimentos Rec. de Q. 85-2025-13 Cuad. de Amp. Aut del 9 y 1 Aut del 11

García Valdez Alejandro vs. Tirado Valencia Verónica. Esp. Fam. T. Ap 2417/2024/013, 1 Acdo., Esp. Fam. T. Ap 2417/2024/012, 1 Acdo.

González Gómez María del Carmen vs. García Cruz Osvaldo Raúl. Controv. Fam. T. Ap 595/2025/001, 1 Acdo.

González López J Jesús y Aurelia Fragoso Morales Div. Sin Causa Inc. de Pgo. de Compensación Tacha de Testigos 163-2025-01 Aut del 11

Gregg Guereque Juan Francisco y Karla Giacinti Torres Div. Sin Causa Tomo V 2551-2024-00 Aut del 11

Gutiérrez Carvajal María de Jesús Suc. Test. a Bienes de 297-2024-00 Cuad. de Amp. Aut del 11

Gutiérrez González Tomás Luis y Otros vs. Ernesto Gutiérrez Ramírez su Suc. Ord. Civ. Pet. de Heren. 1561-2024-00 Cuad. de Amp. Aut del 11

Guzmán Mercado Kenia Esteli y Giovanni Goanni Chávez Sánchez Div. Sin Causa Inc. de Reduc. de Pensión Alimenticia 668-2024-00 Cuad. de Amp. Aut del 11

Hanono Romano Raquel vs. Jacob Chaver Beracha Fam. de Proc Oral, Pérd. de la Pat. Potest. 144-2025-01 Aut del 14

Heres Pichardo Manuel y Elvia López Arce Div. Fam. de Proc Oral, Sin Causa 453-2025-01 Aut del 11

Huacuja Flores José Alberto y Gabriela Núñez Flores Div. Sin Causa Inc. de Canc. de Pens Alimenticia Compensatoria Prov 592-2024-00 Cuad. de Amp. Aut del 11

Islas Díaz Juan Carlos e Islas Díaz Pedro vs. Lucía Islas Díaz Controv. Fam. Régimen de Visitas y Convivencias 787-2025-01 Aut del 14

Kizon Kassin Sharon y Moisés Ashkenazi Mustri Div. Sin Causa, Inc. para Reg. Consec Inherentes a Disoluc Vinc Mat 915-2025-01 Aut del 11

Leguizamon Ruíz Díaz Liz Marlene vs. Richard Rafael Sánchez Guerrero Controv. Fam. Rec. de Q. 843-2025-02 Aut del 11

López García Maryangeles vs. Yorlov Alexei Pichardo Luna Controv. Fam. Guarda, Cust. y Alim. (S) Tomo II 181-2024-00 Cuad. de Amp. Aut del 11

López Quezada Bruno Alejandro vs. Yamil López Alcantar Controv. Fam. Alimentos por Comparecencia 1149-2023-00 Cuad. de Amp. II Aut del 11

SOLO CONSULTA
SOLO CONSULTA
SOLO CONSULTA

López Ramírez Fernando Israel vs. Flor Chacón Zárate Controv. Fam. Guarda, Cust., Reg. de Visitas y Convivencias 851-2025-01 Aut del 14 P3

Mancebo Landa Gerardo vs. Mónica Ruíz Poo Controv. Fam. 2485-2024-00 Cuad. de Amp. Aut del 11

Martínez Canales Claudia vs. Sinuhe Pérez Valdéspino Fam. de Proc Oral, Reconoc. de Paternidad 2424-2024-00 Cuad. de Amp. Aut del 11

Martínez Espinosa María Elena vs. Jesús Fernando Gallardo Pineda Controv. Fam. Alimentos por Comparecencia Tomo III 1915-2023-00 Cuad. de Amp. Aut del 11

Medina Gallardo Eduardo y María Isabel Fernández Calvo Div. Sin Causa Inc. de Modif de la Claús. Septima del Conv. de Pr 344-2025-05 Aut del 11

Mejorada Ortiz Urania Concepción vs. Roberto Mayorga Trejo Controv. Fam. Guarda, Cust. y Alimentos 93-2024-00 Cuad. de Amp. Aut del 11

Mercado Contreras Erasmo Suc. Test. a Bienes De: Tomo II 1900-2024-35 Aut del 10

Mondragón Balleza Ana María Suc. Test. a Bienes de 1115-2024-00 Cuad. de Amp. Aut del 11

Monroy Figueroa Aurora Suc. Test. a Bienes De: Secc. Cuarta 718-2025-01 Aut del 10

Monroy Figueroa Aurora Suc. Test. a Bienes De: Secc. Segunda 718-2025-03 Aut del 10

Monroy Figueroa Aurora Suc. Test. a Bienes De: Secc. Tercera 718-2025-02 Aut del 10

Montealegre Gómez Patricia Lucía vs. Zuleta Calderón Andrés Alejandro. Controv. Fam. T. Ap 666/2025/002, 1 Acdo.

Montiel Anaya Sara vs. Alfredo Laborie Lara Ord. Civ. Vía de Apremio, Cumpl. de Conv. de 03 Oct 2017, Excep. Cosa 2475-2023-00 Cuad. de Amp. Aut del 11

Morales Jiménez Alejandra y Juan Quijano García Div. Sin Causa Inc. de Modif de Conv. Camb. de Guar. y Cust. Pens 1726-2024-00 Cuad. de Amp. Aut del 11

Moreno García Claudia y Víctor Javier García Valdovino Div. Sin Causa Inc. de Pensiones Alimenticias Adeudadas 2154-2024-00 Cuad. de Amp. 3 Auts del 9

Muciño Lugo Andrés Alberto y Hilda Wendy Hernández Santos Div. Sin Causa 1947-2023-00 Cuad. de Amp. 2 Auts del 11

Muñoz García Luis Ismael vs. Martha Elvia Campos Rodarte Controv. Fam. Rec. de G. 84-2025-03 Aut del 11

Navarrete Salazar Liliana y Canuto Martínez Sánchez Div. Sin Causa Inc. de Liq. de la Soc. Conyugal 1797-2024-00 Cuad. de Amp. Aut del 11

Nolasco Vélazquez Sergio vs. Morales Arenas Laura Miroslava Controv. Fam. 227-2025-04 Cuad. de Amp. 2 Auts del 11

Odabachian Gutiérorez Tania vs. Paulon Fuentes Emilio. Esp. Fam. T. Ap 864/2025/013, 1 Acdo.

Pasquel Ruíz Enriqueta Adriana y Arturo José Saval Pérez Div. Sin Causa 824-2018-00 Cuad. de Amp. 2 IV Auts del 11

Pavia Rosillo Adriana vs. Arias León José Octavio Controv. Fam. Alimentos, Guar. y Custodia Aut del 11 Expdllo. 5828

Pedraza Valencia Estela Guadalupe vs. Francisco Javier Barranca Roldán Controv. Fam. Alimentos por Comparecencia 1067-2024-00 Cuad. de Amp. Aut del 11

Pérez Gutiérrez Ivonne y Israel Gonzalo Ávila Cerón Div. Sin Causa, Fam. de Proceso Oral, Vía de Apremio 200-2024-00 Cuad. de Amp. Aut del 11

Pérez Méndez Jesús Suc. Test. a Bienes de 1403-2024-00 Cuad. de Amp. Aut del 11

Pérez Méndez Jesús Suc. Test. a Bienes de 1405-2024-00 Cuad. de Amp. Aut del 11

Pérez Moctezuma Enrique vs. Karla Daniela García Tello Controv. Fam. 116-2025-10 2 Auts del 14 P1

Pérez Moctezuma Enrique vs. Karla Daniela García Tello Controv. Fam. Inc. de Modif de Reg. de Visitas y Convivencias 116-2025-09 2 Auts del 14 P1

Pérez Osorno Ricardo vs. María Margarita Tavera Curiel Ord. Civ. Div. Nec. Inc. de Falsedad de Firmas 1813-2024-00 Cuad. de Amp. 2 Auts del 11

Pérez Rentería Zoila y Luis Josué Díaz Zarza Div. Sin Causa Inc. de Improcedencia de la Compensación para su Di 2458-2024-00 Cuad. de Amp. Aut del 11

Pérez Uribe Adriana Gricel y Víctor Manuel García González Div. Sin Causa Inc. de Modificación de Convn. Rec. de Q. 343-2022-00 Cuad. de Amp. C Aut del 11

Quiroz Gómez María Trinidad vs. Ricardo Domínguez Alvarado Controv. Fam. Alimentos 1468-2021-00 Cuad. de Amp. 2 III Auts del 11

Ramírez Cerecero Elia Daniela vs. Diego García Becerra Otros Vía de Apremio Excep. de Incom. por Decl. 582-2025-01 Aut del 11

Ramírez Loredo José Arturo vs. Aurora Catalina Astrid González Dirzo Ord. Civ. Div. Nec. 1517-2024-00 Cuad. de Amp. Aut del 11

Ramírez Mendoza Dora Patricia y Jorge Miguel García Manzano Div. Vol. Inc. de Cancel. de Pensión Alimenticia 559-2024-00 3 Auts del 10

Ramírez Quintero María Fernanda vs. Guillermo Zamacona Urquiza Controv. Fam. Guarda y Cust. Reg. de Visit y Conviv Fijación y Aseguramiento 1777-2024-00 Cuad. de Amp. Aut del 11

Ramírez Quintero María Fernanda vs. Guillermo Zamacona Urquiza Controv. Fam. Guarda y Cust. Reg. de Visit y Conviv Fijación y Aseguramiento 2364-2024-00 Cuad. de Amp. Aut del 11

Ramírez Quintero María Fernanda vs. Guillermo Zamacona Urquiza Controv. Fam. Guarda y Cust. Reg. de Visit y Conviv Fijación y Aseguramiento 2468-2024-00 Cuad. de Amp. Aut del 11

Ramos González Karem Monserrat vs. Elliott Vélazquez Morales Fam. de Proceso Oral, Pérd. de la Pat. Potest. 1687-2024-00 Cuad. de Amp. Aut del 11

Robledo Soto Juan Suc. Test. a Bienes De: Inc. de Remoción de Albacea 889-2025-01 Aut del 11

Rodríguez Arteaga Erik Eduardo vs. Claudia Lorena López Hernández Controv. Fam. Visitas y Convivencias 2623-2023-00 Cuad. de Amp. 2 Auts del 11

Rodríguez Elizalde José Fernando y Yuritzin Isabel Franco Quintanar Div. Sin Causa 2450-2023-00 Cuad. de Amp. Aut del 11

Rodríguez Hernández Nury Guadadalupe vs. Jesús Enrique Torres Beltrán Controv. Fam. 397-2025-01 Aut del 11

Rodríguez Requejo María del Rocío y José Antonio Olivar Marina Div. Sin Causa Inc. de Restitución de Inversión 171-2024-00 Cuad. de Amp. 2 Auts del 11

Rodríguez Vega Catalina vs. Jorge Alberto Vera Macías Controv. Fam. Alim. por Comparec. Inc. de Camb. de Reg. de Visitas y Conviv 214-2025-02 Cuad. de Amp. Aut del 10 y 1 Aut del 11

Rojas Barroso Luis Manuel Suc. Test. a Bienes De: Inc. de Remoción de Albacea 489-2025-01 Cuad. de Amp. 2 Auts del 10 y 1 Aut del 11

Rojas Gil Gilberto vs. Juana Escudero Campos Ord. Civ. Div. Nec., Inc. de Ejecc. de Convn. Tomo II 1693-2024-00 Cuad. de Amp. Aut del 14 P2

Román Talavera Berta del Refugio Suc. Test. a Bienes De: Inc. de Remoción de Albacea Aut del 11 Expdllo. 5829

Román Talavera Berta del Refugio Suc. Test. a Bienes De: Inc. de Remoción de Albacea 991-2024-00 Cuad. de Amp. Aut del 11

Romero Beltrán Bertha María vs. Ignacio Flores Carmona Controv. Fam. Pensión Alimenticia 1148-2024-00 Aut del 11

Rosado Priego Minerva vs. Jorge Rubén Hernández López Controv. Fam. Alimentos 1809-2024-00 Cuad. de Amp. Aut del 11

Rosas Paniagua Elizabeth vs. Gilberto Paniagua Ortega Controv. Fam. Alimentos Tomo II 213-2025-03 Aut del 11

Ruíz Pérez Mariana Vanessa vs. Jorge Peguero López Controv. Fam. Alimentos Inc. de Cancel. de Pensión Alimenticia 65-2025-12 Cuad. de Amp. Aut del 11

Salcedo Cuadra María Julieta Suc. Test. a Bienes de Inc. de Oposición a la Rend de Ctas de la Albacea 571-2024-00 Cuad. de Amp. Aut del 11

Saludado Díaz Eustolia Suc. Intest. Secc. Segunda a Bienes de 687-2022-00 Cuad. de Amp. Aut del 11

Sánchez Díaz Norma vs. Daniel Espinosa Ortiz Controv. Fam. Alimentos Inc. Determinación Importe de Pens Alim. y su Extinc 164-2023-00 Cuad. de Amp. Aut del 11

Sánchez Vargas Liliana vs. Jesús Ignacio Vázquez Romero Controv. Fam. Alimentos, Guar. y Cust. Inc. de Aumento de Pens Alimenti 2327-2024-08 Aut del 11

Silva Mijares Álvaro y Josefina Gutiérrez León Div. Sin Causa Inc. de Restitución de Bien Inmueble 2620-2024-01 Cuad. de Amp. Aut del 11

Silva Munguía Leopoldo su Suc. vs. José Jesús Francisco Silva López Ord. Civ. 827-2023-00 Cuad. de Amp. Aut del 11

Silva Munguía Leopoldo Suc. Test. a Bienes de Inc. Oposición a la Rendición de Ctas. 646-2023-00 Cuad. de Amp. II Aut del 11

Tapia Reyes Mario Alberto y Janett Berrios López Div. Sin Causa 372-2025-01 Aut del 11

Torres Valle José su Sucesión. Suc. T. Ap 2004/2024/007, 1 Acdo.

Trejo Barrón Evangelina su Sucesión vs. Trejo Barrón María Elena su Sucesión. Ord. Civ. Fam. T. Qu 885/2025/001, 1 Acdo.

Trueba Calleja Juan Enrique y Anna Isabel Piza González Div. Sin Causa Inc. de Nul. de Actuaciones 936-2023-00 Cuad. de Amp. Aut del 11

Vázquez del Mercado Sandoval Gloria Suc. Test. Inc. de Revocación de Test. 1373-2024-00 Cuad. de Amp. Aut del 11

SOLO CONSULTA
SOLO CONSULTA
SOLO CONSULTA

Vázquez Fernández María Eusebia Elena vs. César Alejandro Pardo Vázquez y Otro Controv. Fam. Alimentos 2023-2023-00 Cuad. de Amp. Aut del 11
Vázquez González Diana vs. Aguilar Perales Luis Antonio. Controv. Fam. T. Ap 231/2025/004, 1 Acdo.
Velazco Ayala Nidia. Juris. Vol. Fam. T. Cc 360/2025/001, 1 Acdo.
Zavala Palacios Aranza Juris. Vol. Interdicción de 1386-2022-00 Aut del 11
Zendejas Smith Gerardo y M Sagrario Ríos Márquez Div. Sin Causa Inc. de Pgo. de Rent., Entrega de Inmueble y Cesaci 2643-2024-01 Cuad. de Amp. Aut del 9 y 1 Aut del 11
Zúñiga Romero Enrique Suc. Intest. a Bienes de 2533-2024-01 Aut del 11

SENTENCIAS

Aurioles Fernández Dulce María su Suc. Suc. T. Ap 2376/2024/003 Sent. Pon 2
Cabrera Delgado Ignacio y Claudia Herrera Arzate Div. Sin Causa Inc. de Reduc. de Pensión Alimenticia 437-2025-03 Sent del 14 P3
Cedillo Vega Albela Ubaldo. Suc. T. Ap 872/2025/005 Sent. Pon 2
Gamez Torres Enriqueta vs. Gamez Torres María de Los Ángeles. Suc. T. Ap 810/2025/001 Sent. Pon 2
Hernández Blanquel Mónica Alejandra vs. Hernández Pérez Leobardo. Esp. Fam. T. Ap 525/2025/001 Sent. Pon 3
López Domínguez Diana Lucía vs. Juan Carlos Onofre Ortiz Controv. Fam. Pensión Alimenticia 2414-2024-03 Sent del 14 P2
Montesinos Coronado Arizadai vs. Guillén Sánchez Luis Javier. Controv. Fam. T. Ap 588/2025/001 Sent. Pon 2
Osorio Torres Cándido, su Suc. Suc. T. Ap 498/2025/001 Sent. Pon 3
Quintero Medran Kenya vs. Gersom Álvarez Elvira Controv. Fam. Excep. de Incom. por Decl. 543-2025-01 Sent del 14 P3
Solís Domínguez Guadalupe Araceli y Martínez Agonizante Ricardo Celestino vs. Gerónimo Corona Laura Elena. Controv. Fam. T. Ap 2608/2024/002 Sent. Pon 1
Tecuanhuey Méndez Óscar vs. Orozco Rodríguez Lorena. Esp. Fam. T. Ap 90/2025/001 Sent. Pon 2

EL SECRETARIO DE ACUERDOS
LIC. LUIS NAVA ANTONIO

SEGUNDA SALA FAMILIAR

ACUERDOS DEL 14 DE JULIO DEL 2025

Aguilera Reynoso Cecilia vs. Mendoza Mendoza Marco Antonio. Controv. Fam. T. 1989/2024/039 Cuad. Amp., 1 Acdo.
Alvarado García Nancy vs. Mario Alberto Moreno Torres. Esp. Fam. T. 877/2024/009 Cuad. Amp., 1 Acdo.
Amat González Eugenio Claudio. Suc. T. Ap 380/2024/003, 2 Acdos., Suc. T. Ap 381/2024/004, 3 Acdos.
Ávila Vera Carla Paola y Ávila Vera José Daniel vs. Ávila Díaz José Gabriel. Controv. Fam. T. 2167/2024 Cuad. Amp. Amp. 515/2025, 1 Acdo.
Ayala Perea Dulce María Berenice. Controv. Fam. T. 375/2024/003 Cuad. Amp. Amparo, 1 Acdo.
Barrera Reynoso Dafne vs. Fugarolas Marín José. Esp. Fam. T. 1019/2024/006 Cuad. Amp. Amparo, 1 Acdo.
Bellido Carrizoza Mariana vs. Noda Moctezuma Carlos Kanemitsu. Controv. Fam. T. 194/2025/001 Cuad. Amp. Amp. 545/2025, 1 Acdo.
Buendía Godínez Aurelia vs. López Castelán Ricardo. Esp. Fam. T. 107/2025/001 Cuad. Amp., 1 Acdo.
Calderón Salgado Ernestin vs. Calderón Álvarez Argelia. Controv. Fam. T. Ap 2430/2024/005, 1 Acdo., Controv. Fam. T. Ap 2430/2024/004, 2 Acdos.
Carvallo Jarpa Carolina Elena vs. Arteaga González de la Vega Francisco Manuel. Act. Perj. Civ. T. 400/2025/001 Cuad. Amp. Amp. 923/2025, 1 Acdo.
Cortés Escalona José Antonio vs. Barrera García Suah Nain. Controv. Fam. T. 2408/2024/026 Cuad. Amp. Amp. 632/2025, 1 Acdo.
Delgado Aristizabal María Luisa. Ord. Civ. T. 237/2024/011 Cuad. Amp. Amparo, 2 Acdos.
Espinosa de Los Monteros Castañeda Joel su Sucesión. Suc. T. Ap 29/2025/002, 1 Acdo.
Esquivel Thompson Carlota Amalia vs. S Suc. Test. Rec. de Q. 813-2025-01 Acdo. Pon1
Esquivel Thompson Carlota Amalia. Suc. T. Qu 813/2025/001, 1 Acdo.
Flores Flores María Antonia vs. Garay García Ignacio. Ord. Civ. Fam. T. Ap 712/2025/002, 1 Acdo.
Flores Mendoza Marian Rosalía y Flores Mendoza Denysse Alejandra vs. Flores Ángeles Alejandro. Controv. Fam. T. Ap 1667/2024/002, 1 Acdo.
Gallegos García Luis Antonio vs. Vázquez Rubio Perla Rubí. Esp. Fam. T. 1664/2024/003 Cuad. Amp. 1, 2 Acdos.
Gallwitz Ballarati Lise y/o Lise Gallwitz vs. García Jesús José Antonio. Controv. Fam. T. Ap 736/2025/007, 2 Acdos.
Gallwitz Lise y-o. Lise Gallwitz Ballarati vs. José Antonio García Jesús Controv. Fam. Inc. de Redución de Pensión Alimenticia Provisional 736-2025-07 2 Acdos. Pon2
Gallwitz Lise y-o. Lise Gallwitz Ballarati vs. José Antonio García Jesús Controv. Fam. Inc. de Modificación de Medida Provisional 1647-2023-10 Cuad. de Amp. Acdo. Expedientillo
García Hernández Vicenta. Suc. T. Ap 2246/2024/007, 2 Acdos.
Garza Dueñas Leticia vs. Robles López Ramón Alfredosu Sucesión. Ord. Civ. Fam. T. Ap 1892/2024/002, 1 Acdo.
González Valencia Norma María vs. Medina Moreno Cecilio. Esp. Fam. T. 96/2024/039 Cuad. Amp. Amparo, 2 Acdos.
Guevara Fajardo Samantha vs. Castello Pérez Joaquín Controv. Fam. 2489-2023-05 Acdo. del 14 Expedientillo
Guillén Zárate Aurora y Guillén Sárate de Duarte Aurora y Guillén Vda. de Duarte Aurora. Suc. T. 501/2025/001 Cuad. Amp. Amp. 847/2025-II, 1 Acdo.
Hamard Escobedo René Eduardo vs. Urrutia Zamudio Adriana Guadalupe. Controv. Fam. T. 401/2025/002 Cuad. Amp. Amp. 517/2025-II, 2 Acdos.
Heredia Barragán Jesús y/o J. Jesús Heredia Barragán y/o J Jesús Heredia Barragán y/o Jesús Heredia B y/o Jesús Heredia. Suc. T. 2395/2024/005 Cuad. Amp. Amp. 405/2025-V, 1 Acdo.
Hernández García Braulio. Suc. T. Ap 1801/2024, 1 Acdo.
Hernández Stanford Edith vs. Mondragón de la Garza Carlos Javier. Ord. Civil Oral T. 2466/2024/006 Cuad. Amp. Amp. 696/2025-I, 1 Acdo., Ord. Civil Oral T. Ap 2296/2024/002 Expdllo., 1 Acdo.
Hernández Valseca Moisés vs. Díaz Lara Margarita Controv. Fam. 867-2024-23 Cuad. de Amp. Acdo. del 14 Pon1
Hernández Valseca Moisés vs. Díaz Lara Margarita. Controv. Fam. T. 1695/2024/031 Cuad. Amp. Amp. 284/2025-Iv, 1 Acdo., Controv. Fam. T. Ap 1964/2024/055, 1 Acdo., Controv. Fam. T. Ap 1964/2024/056, 1 Acdo., Controv. Fam. T. Ap 1964/2024/054, 1 Acdo., Controv. Fam. T. Ap 1964/2024/057, 1 Acdo., Controv. Fam. T. Ap 1964/2024/053, 1 Acdo.
Huerta Villanueva Karen Victoria vs. Bernal Gómez Gabriel Mauricio. Controv. Fam. T. Ap 69/2025/002, 1 Acdo.
Huerta Villanueva Karen Victoria vs. Bernal Gómez Gabriel Mauricio. Controv. Fam. T. Ap 1836/2024/005, 1 Acdo., Controv. Fam. T. Ap 2057/2024/009, 1 Acdo., Controv. Fam. T. Ap 1859/2024/008, 1 Acdo., Controv. Fam. T. Ap 1837/2024/006, 1 Acdo., Controv. Fam. T. Ap 1348/2024/002, 1 Acdo.
Iriarte Goyeneche Braulio. Suc. T. 536/2025/001 Cuad. Amp. Amp. 662/2025-II, 1 Acdo.
Ixcamparij Rosales Carlos Haroldo vs. Rivera Rodríguez Rocío Arminda. Esp. Fam. T. 925/2024/003 Cuad. Amp. Amp. 892/2024, 1 Acdo.
Juárez Ángeles Esperanza Mónica vs. Suc. T. 2462/2023/013 Cuad. Amp. Amparo, 1 Acdo.
Juárez Terrazas Natani Sthefany vs. Alfredo Javier Hernández Gómez Controv. Fam. 285-2025-18 Acdo. Pon1
Juárez Terrazas Natani Sthefany vs. Hernández Gómez Alfredo Javier. Controv. Fam. T. Ap 285/2025/018, 1 Acdo.
Malagón Soto Austreberto vs. —. Suc. T. 473/2024/037 Cuad. Amp. Amp. 143/2025-II, 1 Acdo.
Maldonado Castro Alejandro Virgilio su Sucesión. Suc. T. Ap 1785/2024, 1 Acdo., Suc. T. Ap 1814/2024/003, 1 Acdo.
Marmolejo Delgado María Guadalupe vs. Ignacio David Ugalde Ojeda. Esp. Fam. T. 1578/2022/012 Cuad. Amp., 2 Acdos.
Mendoza Tinajero Néstor Iván vs. Ramírez Ramírez Zaray. Controv. Fam. T. Ap 1950/2024/003, 1 Acdo.
Mota Jasso Luis Arturo vs. Mota Francisco Tania María. Esp. Fam. T. Ap 2613/2024/002, 1 Acdo.
Muñoz Vázquez Roberto vs. Gabriela Villarroel Villarreal. Esp. Fam. T. Ap 104/2025/001, 1 Acdo.
Nájera López José Carlos vs. Nájera Rangel Agustín. Controv. Fam. T. Ap 1810/2024, 2 Acdos.
Oropeza Ruíz Virgilio Arturo vs. Morales Ávila Laura. Ord. Civ. Fam. T. 1663/2024 Cuad. Amp. Queja, 1 Acdo.

SOLO CONSULTA
SOLO CONSULTA
SOLO CONSULTA

Ortega Vázquez Ramón vs. Meza Tapia Claudia. Ejecutivo Mercantil Oral T. Ap 2162/2024/002, 1 Acdo.
Pérez Mendoza María de la Luz. Suc. T. 489/2025/003 Cuad. Amp. Amp. 822/2025-II, 1 Acdo.
Quiroz Castro Andrea vs. Quiroz Paredes Carlos Arturo. Controv. Fam. T. 2320/2024/005 Cuad. Amp. Amp. 598/2025-II, 1 Acdo.
Ramos Santos Luis Antonio vs. Baltazar Torres Gabriela. Controv. Fam. T. 1205/2023/007 Cuad. Amp. Amparo 1279/2023-Vii, 1 Acdo.
Razo Hernández Miguel Ángel vs. Pía Dalgliesh Bridgette. Controv. Fam. T. Ap 145/2025/007, 1 Acdo.
Robles Hernández Iris Marisol vs. Cruz Luviano Ángel. Controv. Fam. T. In 826/2025/001, 1 Acdo.
Rodríguez Bravo Noé Gabriel vs. Villareal Silva Marcela. Controv. Fam. T. Ap 140/2025/011, 1 Acdo.
Rojas Arreola Ana Laura vs. Thomae González Eduardo Reinhardt. Controv. Fam. T. 2076/2024/002 Cuad. Amp. Amparo, 1 Acdo.
Romero Ascanio Iris vs. Bruce Zaga Hugh. Controv. Fam. T. 2598/2023/003 Cuad. Amp. Amparo, 1 Acdo.
Ruíz Betancourt Blanca Sandra vs. González Meza David Enrique. Controv. Fam. T. 2459/2024/002 Cuad. Amp., 1 Acdo.
Ruíz Reza Francisco Ricardo vs. Hayashi Villagrán Elsa. Esp. Fam. T. Ap 2240/2024/009, 1 Acdo., Esp. Fam. T. Ap 2190/2024/006, 1 Acdo., Esp. Fam. T. Ap 2240/2024/011, 1 Acdo., Esp. Fam. T. Ap 2191/2024/007, 1 Acdo., Esp. Fam. T. Ap 2240/2024/010, 1 Acdo.

Safdie Kanan Margarita vs. Leanne Sunder Cheryl. Controv. Fam. T. Ap 2576/2024/004, 1 Acdo.
Salinas Falcón Germán Benito vs. Gómez Parrilla María de Los Ángeles. Controv. Fam. T. 2605/2024/011 Cuad. Amp. Amp. 746/2025, 1 Acdo., Controv. Fam. T. 1482/2024/003 Cuad. Amp., 1 Acdo.
Sánchez Juárez Alejandra. Suc. T. 2081/2024/002 Cuad. Amp. Amparo, 1 Acdo.
Santiago Pérez José Luis vs. Enríquez Elizalde Vanessa. Controv. Fam. T. 146/2025/007 Cuad. Amp. Amp. 856/2025-I, 1 Acdo.
Santos González Rodrigo Alfredo vs. Sarfati Rosenstein Fortuna Perla. Esp. Fam. T. 1952/2024/002 Cuad. Amp., 1 Acdo.
Sirotsky Choc María vs. Kaspi Sirosky Gloria. Suc. T. Ap 907/2025/022, 1 Acdo., Suc. T. Ap 907/2025/023, 1 Acdo.
Toriz Straffon Ángel vs. Suc. T. 224/2023/002 Cuad. Amp., 1 Acdo.
Troncoso Ortiz Elizabeth vs. Trocoso Guadarrama Daniel Alberto. Controv. Fam. T. 210/2025/003 Cuad. Amp., 1 Acdo.
Trueba Fuentes Carina vs. Ortiz Coleman Juan Antonio. Controv. Fam. T. 1887/2024/019 Cuad. Amp. Amp. 7/2025, 1 Acdo.
Trueba Rodríguez Linda Marion vs. Juan Bernardo Engelbrecht Tirado. Esp. Fam. T. 1617/2024/008 Cuad. Amp., 1 Acdo.
Urban Caudillo Jacqueline vs. Calleja Roaro Valentín. Esp. Fam. T. 2083/2023 Cuad. Amp. Amparo 285/2024, 1 Acdo.
Uribe Cueli José Ovidio. Suc. T. 2126/2024/006 Cuad. Amp., 1 Acdo.
Vázquez Sánchez María de Lourdes vs. Laguna Vázquez José Arturo. Controv. Fam. T. Ap 2542/2023, 1 Acdo.
Velázquez Ramírez Carlos vs. Bravo Moore Cynthia Bianca. Controv. Fam. T. 582/2025/023 Cuad. Amp. Amp. 749/2025, 1 Acdo.
Vieyra Moreno Ana Laura vs. Rosales Salazar Raúl Rubén. Esp. Fam. T. 40/2025/034 Cuad. Amp. Amp. 851/2025, 1 Acdo.
Villafana Richard Yaznelli vs. Pérez Rodríguez Salvador. Controv. Fam. T. 451/2019/006 Cuad. Amp. Amp. 372/2022, 1 Acdo.
Zirdok Betech Lynda vs. Cherem Cassab Abraham. Esp. Fam. T. 169/2025/001 Cuad. Amp. Amp. 476/2025, 1 Acdo.

SENTENCIAS

Díaz Ó Farrill Sylvia Estela y Salazar Villegas José Enrique Div. Inc. Inc. para Habitar el Div. Cony. 859-2023-00 Sent. Pon1
Díaz Ofarril Sylvia Estela vs. Salazar Villegas José Enrique. Esp. Fam. T. Qu 859/2023 Sent. Pon 1
Garza Dueñas Leticia vs. Ramón Alfredo Robles López su Suc. Ord. Civ. 1892-2024-02 Acdo. y Sent. Pon2
Garza Dueñas Leticia vs. Robles López Ramón Alfredosu Sucesión. Ord. Civ. Fam. T. Ap 1892/2024/002 Sent. Pon 2
Hernández Valseca Moisés vs. Díaz Lara Margarita Controv. Fam. 1964-2024-55 Acdo. y Sent. Pon1
Hernández Valseca Moisés vs. Díaz Lara Margarita Controv. Fam. 1964-2024-54 Acdo. y Sentnecia Pon1
Hernández Valseca Moisés vs. Díaz Lara Margarita Controv. Fam. 1964-2024-53 Acdo. y Sent. Pon1
Hernández Valseca Moisés vs. Díaz Lara Margarita Controv. Fam. 1964-2024-56 Acdo. y Sent. Pon1
Hernández Valseca Moisés vs. Díaz Lara Margarita Controv. Fam. 1964-2024-57 Acdo. y Sent. Pon1
Hernández Valseca Moisés vs. Díaz Lara Margarita. Controv. Fam. T. Ap 1964/2024/056 Sent. Pon1, Controv. Fam. T. Ap 1964/2024/055 Sent. Pon 1, Controv. Fam. T. Ap 1964/2024/053 Sent. Pon 1, Controv. Fam. T. Ap 1964/2024/054 Sent. Pon 1, Controv. Fam. T. Ap 1964/2024/057 Sent. Pon 1
Mendoza Tinajero Néstor Iván vs. Ramírez Ramírez Zaray. Controv. Fam. T. Ap 1950/2024/003 Sent. Pon 1
Mendoza Tinajero Néstor Iván vs. Zaray Ramírez Ramírez Controv. Fam. 1950-2024-03 Acdo. y Sentnecia Pon1
Mota Jasso Luis Arturo vs. Mota Francisco Tania María. Esp. Fam. T. Ap 2613/2024/002 Sent. Pon 1
Mota Jasso Luis Arturo y Mota Francisco Tania María Div. Inc. Inc. de Camb. de Guar. y Cust. 2613-2024-02 Acdo. y Sent. Pon1
Ortega Vázquez Ramón vs. Meza Tapia Claudia. Ejecutivo Mercantil Oral T. Ap 2162/2024/002 Sent. Pon 1
Ortega Vázquez Ramón y Claudia Meza Tapia Div. Inc. Inc. de Compensación 2162-2024-02 Acdo. y Sent. Pon1
Podlipsky Donatti David su Suc. Suc. T. Ap 963/2024/014 Sent. Pon 2
Podlipsky Donatti David Suc. Test. Inc. de Remoción de Albacea 963-2024-14 Sent. Pon2 C-E
Rodríguez Bravo Noé Gabriel vs. Marcela Villareal Silva Controv. Fam. Inc. de Incumplimiento en el Pgo. de Pensiones 140-2025-11 Acdo. y Sent. Pon1
Rodríguez Bravo Noé Gabriel vs. Villareal Silva Marcela. Controv. Fam. T. Ap 140/2025/011 Sent. Pon 1
Ruíz Reza Francisco Ricardo vs. Hayashi Villagrán Elsa. Esp. Fam. T. Ap 2190/2024/006 Sent. Pon 1, Esp. Fam. T. Ap 2240/2024/011 Sent. Pon 1, Esp. Fam. T. Ap 2240/2024/009 Sent. Pon 1, Esp. Fam. T. Ap 2191/2024/007 Sent. Pon 1, Esp. Fam. T. Ap 2240/2024/010 Sent. Pon 1
Ruíz Reza Francisco Ricardo y Elsa Hayashi Villagrán Div. Inc. 2190-2024-06 Acdo. y Sent. Pon1
Ruíz Reza Francisco Ricardo y Elsa Hayashi Villagrán Div. Inc. 2240-2024-09 Acdo. y Sent. Pon1
Ruíz Reza Francisco Ricardo y Elsa Hayashi Villagrán Div. Inc. 2240-2024-11 Acdo. y Sent. Pon1
Ruíz Reza Francisco Ricardo y Elsa Hayashi Villagrán Div. Inc. 2240-2024-10 Acdo. y Sent. Pon1
Ruíz Reza Francisco Ricardo y Elsa Hayashi Villagrán Div. Inc. 2240-2024-13 Acdo. y Sent. Pon1
Ruíz Reza Francisco Ricardo y Elsa Hayashi Villagrán Div. Inc. Alim. (S) y Violencia Fam. 2240-2024-14 Acdo. y Sent. Pon1
Ruíz Reza Francisco Ricardo y Elsa Hayashi Villagrán Div. Inc. Inc. de Alim. (S) y Violencia Fam. 2191-2024-07 Acdo. y Sent. Pon1

LA SECRETARIA DE ACUERDOS
LIC. WENDY GUADALUPE CRUZ RIVERÓN

TERCERA SALA FAMILIAR

ACUERDOS DEL 14 DE JULIO DEL 2025

Achell Nava Carmen Estefania vs. Guerrero Becerril Salvador Iván. Esp. Fam. T. Ap 921/2025/001, 1 Acdo.
Acosta Uriegas Laura Verónica vs. Eduardo Latapi Artigas. Esp. Fam. T. 1860/2022 Cuad. Amp., 1 Acdo.
Albarrán Mejía Elena. Suc. T. Ap 713/2025/005, 2 Acdos.
Amézcua Pérez Xhareny vs. José Mauricio Amézcua Galán. Controv. Fam. T. 2592/2024/001 Cuad. Amp., 1 Acdo.
Argüello Ortega Erick vs. Espadin Campos Tannia Iris. Controv. Fam. T. 467/2024 Cuad. Amp., 1 Acdo.
Aristeo Acosta Benita. Suc. T. Ap 721/2025/001, 1 Acdo.
Arrazate Fernández Gabriel Sallum vs. Hereida Goitia Mónica Citlali. Controv. Fam. T. 267/2024 Cuad. Amp., 1 Acdo.
Arreguín Espejo Elizabeth Gisela vs. López Cabera Lorenzo. Controv. Fam. T. 849/2024 Cuad. Amp., 1 Acdo.
Arroyo Ortega Baltazar Sebastián su Suc. Suc. T. Ap 917/2025/001, 1 Acdo.
Bautista Zárate Agustín vs. Rojas Martínez Leonor. Esp. Fam. T. 287/2025/001 Cuad. Amp., 1 Acdo.
Bedolla Cornejo Érica vs. Flores Aguilar Luis Alberto. Controv. Fam. T. 859/2024 Cuad. Amp., 1 Acdo.
Carbajal Sotomayor Ana Elena. Suc. T. 2561/2024/014 Cuad. Amp., 2 Acdos.

SOLO CONSULTA
SOLO CONSULTA
SOLO CONSULTA

Castillo Escobar Elizabeth Noemí vs. Cabello Vázquez Joel. Controv. Fam. T. 1566/2024 Cuad. Amp., 1 Acdo.
Castro Rodríguez Victoria. Suc. T. 1165/2024 Cuad. Amp., 2 Acdos.
Cervantes Baltazares Patricia Teresa. Suc. T. 2573/2024/001 Cuad. Amp., 1 Acdo., Suc. T. 2573/2024/002 Cuad. Amp., 1 Acdo.
Cervantes Olivares Mercedes Erendira. Esp. Fam. T. 289/2024 Cuad. Amp., 1 Acdo.
Cervantes Salvatori Marisol vs. Alejandro Canek Vázquez Gongora. Esp. Fam. T. 1114/2024 Cuad. Amp., 1 Acdo.
Chincoya Teutli Héctor vs. Elisa Jiménez Aguilar. Esp. Fam. T. Ap 176/2025/002, 1 Acdo.
Contreras Velasco Reyna su Sucesión. Suc. T. 1971/2024/006 Cuad. Amp., 1 Acdo.
Cordero Estrada Maricarmen Fidelia vs. González Jiménez Ángel Alfredo. Esp. Fam. T. 2270/2024/001 Cuad. Amp., 1 Acdo.
Corona Flores Telésforo. Suc. T. Ap 2514/2024/004, 1 Acdo.
De Nicolás Cruz Antonio. Suc. T. 1945/2024/023 Cuad. Amp., 1 Acdo.
Distancia Salinas Myrna María Teresa vs. Castañeda Mendoza Javier. Controv. Fam. T. 1668/2024 Cuad. Amp., 2 Acdos.
Dorantes Yáñez Raúl. Suc. T. 2029/2024/002 Cuad. Amp., 1 Acdo.
Duarte Quezada Omar vs. Aída Fernández González. Controv. Fam. T. 1931/2024/008 Cuad. Amp., 1 Acdo.
Echenique Macías Gabriela Josefina vs. Robert Valensi y/o Robert Valensi Gómez. Ord. Civ. T. Ap 731/2025/012, 1 Acdo.
Escudero García Valseca Andrea vs. Muller Morales Francisco Javier. Esp. Fam. T. 1416/2024 Cuad. Amp., 1 Acdo.
Estrada Jiménez Alejandra vs. José Reyes Arriaga Vargas. Esp. Fam. T. 1976/2024/001 Cuad. Amp., 1 Acdo.
Galicia Flores María de Los Santos vs. Murillo López Hugo. Controv. Fam. T. Ap 765/2025/001, 1 Acdo.
Galindo Belman Margarita vs. Vargas Galindo Fernando. Controv. Fam. T. 484/2024 Cuad. Amp., 1 Acdo.
Gama Alva Alejandro y Martha Oralia Guerrero Camacho. Esp. Fam. T. 4/2025/006 Cuad. Amp., 1 Acdo.
Gamboa Cruz Vicente su Sucesión. Suc. T. Ap 706/2024, 1 Acdo., Suc. T. 706/2024 Cuad. Amp., 1 Acdo.
Garavito Cvalle Paula Tatiana vs. Espinosa Ballesteros José Arturo. Controv. Fam. T. Ap 2598/2024/008, 1 Acdo., Controv. Fam. T. Ap 2598/2024/005, 1 Acdo.
García Zavala Héctor Raymundo vs. Rodríguez Portos Yoame. Esp. Fam. T. 1636/2024 Cuad. Amp. Segundo, 1 Acdo., Esp. Fam. T. 1636/2024 Cuad. Amp., 1 Acdo.
Giray Guven Pamir vs. Palenque Bullrich Gloria. Controv. Fam. T. 661/2024 Cuad. Amp., 1 Acdo.
González Flores Claudia Isabel vs. Cedillo Mato Iván Armando. Controv. Fam. T. 777/2024 Cuad. Amp., 1 Acdo.
González Sánchez Alejandro vs. Gabriel Vera Ishel Yared. Controv. Fam. T. Ap 882/2025/005, 1 Acdo.
Guarneros Lambarry Jéssica vs. Caracas Estrada Omar Octavio. Controv. Fam. T. 2006/2022 Cuad. Amp. Segundo, Segundo, 11 Acdos.
Guerrero Cecaira Áurea Amparo vs. Mario Marcelo Arias Nava su Sucesión para Acumularse Al Exp. 305/2014 Juic. Sucesorio a Bienes de Arias Nava Mario Marcelo. Ord. Civ. Fam. T. 1981/2024/003 Cuad. Amp., 1 Acdo.
Gutiérrez Espinoza Monserrat vs. Fuentes García Jaime. Controv. Fam. T. Ap 804/2025/002, 1 Acdo.
Gutiérrez Reus María Angélica vs. Pérez Cruz Gerardo. Esp. Fam. T. Ap 919/2025/004, 1 Acdo.
Gutiérrez Vázquez Teófilo. Suc. T. 2181/2024/003 Cuad. Amp., 1 Acdo.
Hernández Espitia Juana vs. Ruíz Hernández Diana Zulleima. Controv. Fam. T. Ap 359/2025/001, 1 Acdo.
Herrera Aragón Salvador vs. Castañeda Morales Minerva. Esp. Fam. T. 2256/2023 Cuad. Amp., 1 Acdo.
Herrera Pastelin Omar vs. Vázquez González Adda Roxana. Esp. Fam. T. 718/2023 Cuad. Amp., 1 Acdo., Esp. Fam. T. 718/2023 Cuad. Amp. Segundo Cuad. de Amparo, 1 Acdo.
Ibarra Pardo Luz María. Suc. T. 367/2025/001 Cuad. Amp., 1 Acdo.
Islas Sánchez Silvia. Suc. T. 2535/2024/001 Cuad. Amp., 1 Acdo.
Loza López Emilio vs. Loza Trejo José Guillermo. Controv. Fam. T. 368/2025/006 Cuad. Amp., 2 Acdos.
Maldonado Magaña Natalia vs. Ricardo Troncoso Viniegra. Controv. Fam. T. 2254/2024/001 Cuad. Amp., 1 Acdo.
Marroquín Garza Alonso vs. Robledo Cortés Gloriella. Controv. Fam. T. Ap 604/2025/005, 1 Acdo.
Martínez Banda José Antonio vs. Eneida Romero Vásquez. Controv. Fam. T. 486/2024 Cuad. Amp., 2 Acdos.
Martínez López Berenice Aidé vs. Vidal Leyva Pedro. Controv. Fam. T. 1827/2024/009 Cuad. Amp., 1 Acdo.
Martínez Peralta Ferrer vs. Díaz Hernández Alejandra. Esp. Fam. T. 74/2025/001 Cuad. Amp., 2 Acdos.
Martínez Salazar René. Suc. T. Ap 926/2025/001, 1 Acdo.
Morales Román Alicia vs. Sosa Zavala Emilio. Ord. Civil Oral T. 521/2025/001 Cuad. Amp., 1 Acdo.
Narchi Monroy Anuar vs. Hernández Duval Saira Yael. Controv. Fam. T. Ap 2528/2024/002, 1 Acdo.
Nusset García Ivana Antuaned vs. Rodríguez Solís Eduardo Fernando. Esp. Fam. T. 1078/2023 Cuad. Amp., 1 Acdo.
Ojeda González Jésica Gabriela vs. Gómez García Isaac Ulises. Controv. Fam. T. 613/2025/002 Cuad. Amp., 1 Acdo.
Olvera Ramírez Jorge Alberto. Suc. T. Ap 910/2025/001, 1 Acdo.
Ortiz Domínguez Jesús Gabriel vs. Cordero Morales Nayeli. Esp. Fam. T. 1311/2024 Cuad. Amp., 1 Acdo.
Pacheco González Óscar Armando vs. Pacheco Patraca Marco Antonio. Controv. Fam. T. Ap 812/2024, 1 Acdo.
Pascal Lilián Henri Aubert vs. Torreblanca Cruz Graciela. Esp. Fam. T. 2239/2024/002 Cuad. Amp., 3 Acdos.
Pereda Godínez Manuela. Suc. T. Ap 2156/2024/056, 1 Acdo.
Pérez Díaz Casandra vs. Hernández Tapia Marcos. Controv. Fam. T. Ap 2459/2024/001, 1 Acdo.
Pérez González Evelin Berenice vs. Armando Alvarado Tapia. Controv. Fam. T. 187/2022 Cuad. Amp., 1 Acdo.
Pimentel Avelino Aranza Miroslava vs. Estrada de Jesús Christian Jair. Controv. Fam. T. Ap 737/2025/001, 1 Acdo.
Quintanar Villafaña Eduardo vs. Tapia Jiménez Liliana. Controv. Fam. T. 42/2024 Cuad. Amp., 1 Acdo.
Quiroz Acosta Gerardo vs. González Díaz Silvia Crisell. Controv. Fam. T. 108/2024 Cuad. Amp., 1 Acdo.
Rebosa Álvarez Luis Francisco vs. González Moron Rocío Guadalupe. Esp. Fam. T. 1918/2024/014 Cuad. Amp. Segundo Cuad. de Amparo, 2 Acdos.
Rivas Martínez Alejandra vs. Albarrán González Fernando. Esp. Fam. T. 621/2025/014 Cuad. Amp., 1 Acdo.
Rodríguez Vega Maialen Cecilia vs. Ampudia Gómez Samaniego Enrique Roberto vs. Paulo Ampudia Rodríguez. Controv. Fam. T. 2162/2023 Cuad. Amp. Segundo Cuad. de Amparo, 1 Acdo.
Rodríguez Cortés Rosa María vs. Fanny Patricia Velázquez Rodríguez, y Cecilia Rodríguez Cortés. Controv. Fam. T. Ap 2486/2024/003, 1 Acdo.
Rojas Portillo Dafne Angélica vs. José Raúl Ortiz Santiago. Controv. Fam. T. Ap 224/2025/001, 2 Acdos.
Ruíz Cristino Edgar vs. Parada Ramírez Elizabeth. Controv. Fam. T. 1473/2023 Cuad. Amp., 1 Acdo.
Salazar Pérez David Alfonso vs. Blas Nájera Eugenia Guadalupe. Esp. Fam. T. 1856/2024/016 Cuad. Amp., 1 Acdo.
Sandoval Rocha Gabriela Alejandra vs. José Serna Gómez. Ord. Civ. T. 1198/2024 Cuad. Amp., 1 Acdo.
Silva Maldonado María de Los Ángeles vs. Alfonso José Silva Monroy. Controv. Fam. T. 1145/2024 Cuad. Amp., 1 Acdo.
Sosa Mendiburu Carlos de Jesús. Juris. Vol. Fam. T. 2298/2023 Cuad. Amp., 1 Acdo.
Trejo González Gabriela Monserrat vs. Rubén Silva Mosqueda. Juris. Vol. Fam. T. 1395/2024 Cuad. Amp., 1 Acdo.
Valdez Rodríguez Ainyahita Nallely vs. Pérez Muleiro Juan Carlos. Controv. Fam. T. 1575/2024 Cuad. Amp., 1 Acdo.
Varela Charles Érika Sandy vs. Montero Ramírez Víctor Magdiel. Juic. Oral de Filia. T. 938/2024 Cuad. Amp., 1 Acdo.
Vargas León Gilberto Eduardo vs. Lozano Torres Verónica. Esp. Fam. T. 2526/2024/005 Cuad. Amp., 2 Acdos.
Vélez Sanudo África vs. Orrantia Cantú Ricardo Alberto. Controv. Fam. T. 1867/2022 Cuad. Amp., 2 Acdos.
Vizcaíno Talancon Arturo vs. Valdés Pruneda Sofía. Esp. Fam. T. 2328/2024/019 Cuad. Amp., 1 Acdo.
Vázquez Martínez Mariana Itzel vs. Gustavo Macías Yáñez. Controv. Fam. T. 2244/2024/001 Cuad. Amp., 1 Acdo.
Yáñez López Mariana Maricela vs. López Aguilar y Otros Miguel Alfonso. Controv. Fam. T. 1716/2024 Cuad. Amp., 1 Acdo.
Zárate Carmona David vs. Damián Pérez Alma Rosa. Esp. Fam. T. 1126/2024 Cuad. Amp., 1 Acdo.

SENTENCIAS

Castillo Linares Nephtalí Israel vs. Estrada Alcántara Jeanne Karen. Controv. Fam. T. Ap 852/2025/003 Sent. Pon 1

SOLO CONSULTA
SOLO CONSULTA
SOLO CONSULTA

Espinoza Orozco José Luis. Suc. T. Ap 771/2025/001 Sent. Pon 1, Suc. T. Ap 771/2025/002 Sent. Pon 1
Fajardo Dávalos Francisco. Suc. T. Ap 641/2025/001 Sent. Pon 2

EL SECRETARIO DE ACUERDOS
LIC. LUIS ALBERTO RAMÍREZ GARCÉN

CUARTA SALA FAMILIAR

ACUERDOS DEL 14 DE JULIO DEL 2025

Abreu Benítez Lázaro Pedro. Suc. T. Ap 877/2025/001, 1 Acdo.
Aguilar Barragán Juan Fernando. Juris. Vol. Fam. T. Qu 2531/2024/002, 1 Acdo.
Aguilera Ramírez Antonio. Suc. T. Ap 461/2025/001, 1 Acdo.
Albarrán Fuentes Mónica Guadalupe vs. Ávalos Reyes Edgar. Controv. Fam. T. Ap 920/2025/001, 1 Acdo.
Alejo Robles Raúl vs. Palma Palma Norberta. Controv. Fam. T. Ap 908/2025/001, 1 Acdo.
Andrade Montaño Gustavo Manuel vs. Aislin García Lara Div. Inc. de Pens. Alim. Retroactiva 712-2024-00 Cuad. de Amp. Aut. de su Fecha
Aramburo García Mario Daniel vs. Pamela López Patista. Controv. Fam. T. Ap 360/2025/001, 1 Acdo.
Arias Alpizar Guillermina vs. Jerónima Gama Hernández Controv. Fam. Alim. 130-2023-00 Aut.
Armus Velasco Chaim Ernesto vs. Vargas Figueroa Andrea. Esp. Fam. T. Qu 915/2025/004, 1 Acdo.
Arrubarrena Gómez Juan Carlos vs. Turati Esquitin Carla. Esp. Fam. T. Ap 430/2025/007, 1 Acdo.
Avelar Ramírez Diego Armando vs. Romero Espino Brenda Abigail. Controv. Fam. T. Ap 849/2025/003, 1 Acdo.
Barrios Sánchez Lourdes vs. Miguel Agustín Acevedo Muñoz Controv. Fam. Guarda y Cust. Alim. 487-2024-00 Cuad. de Amp. Aut.
Calderón Elizalde Francisco Javier vs. Espinoza Banda Mayra. Esp. Fam. T. Qu 550/2025/001, 1 Acdo., Esp. Fam. T. Ap 550/2025/003, 1 Acdo.
Caltenco Serrano Raúl vs. Solís Osorio Ma de Lourdes Maricela. Ord. Civ. Fam. T. Ap 2065/2024/004, 1 Acdo.
Calvillo Torices José Francisco vs. Granados Altamirano Marlen. Controv. Fam. T. Ap 2263/2024/003, 1 Acdo.
Calzada Prats Paola vs. Echeverría Gutiérrez José Ignacio. Esp. Fam. T. Ap 2048/2024/019, 1 Acdo.
Canul Castillo José Jesús del Carmen vs. Martínez Flores Sara. Controv. Fam. T. Ap 2158/2024/002, 1 Acdo.
Castillo Vázquez Amalia su Sucesión. Suc. T. Ap 492/2025/001, 1 Acdo.
Chamosa Ruíz Adriana María Eugenia vs. Antonio Luna Guerra Otr. Perdida de la Pat. Potest. 882-2023-00 3 Autos de su Fecha
Chávez Rosas Rossana Zoe vs. Rosas Sánchez Rubén Controv. Fam. Alim. 1976-2024-02 Aut.
Cohen Castelán David. Juris. Vol. Fam. T. Ap 2648/2024/003, 1 Acdo.
Corbiere Watanabe Sandra Karina vs. Jesús Fernando Zaldívar Martínez Controv. Fam. Inc. de Cesacon de Pens. Alim. Prov. de Manera Conj. Con el Inc. 1573-2023-00 Cuad. de Amp. Aut. Cuad. de Amp., 2 Autos Cuad. de Amp., 2 Autos
Coronel Rosales Alix Patsy vs. Sandoval Loran Rafael. Controv. Fam. T. Ap 443/2025/001, 1 Acdo.
Cortés Reyes Arturo vs. Rodríguez Cambron Gloria Estela. Esp. Fam. T. Ap 104/2025/002, 1 Acdo.
Cruz Aguilar Joana vs. Manuel Antonio Barrientos Barria Otr. Acc. Deriv. de la Filia. 681-2018-00 Cuad. de Amp. Aut.
Cruz Iturbe María del Carmen vs. Vicente Ibarra Jiménez Controv. Fam. Excep. de Incom. por Decl. 1340-2023-00 Aut. de su Fecha
Cruz Munguía Verónica vs. Ord. Civ. 68-2024-00 Cuad. de Amp. Aut. de su Fecha
Cruz Solís Zuhaila vs. López Martínez José. Controv. Fam. T. Ap 2067/2024/007, 1 Acdo.
Cruz Téllez Miguel vs. Elizabeth Constantina Persino. Ord. Civ. Fam. T. Ap 2397/2024/001, 1 Acdo.
Cuarta Sala Fam. Exp. Administrativo Otr. Aut.
De la Rosa Hernández José Paz vs. Suc. T. Ap 852/2025/024, 1 Acdo.
De Silva Luisa María vs. Octavio Maya Rocha Controv. Fam. Inc. de Cancel. de Pens. Alim. 1031-2024-00 Cuad. de Amp. Aut.
Díaz Vázquez María Sabina Gloria. Suc. T. Ap 916/2025/002, 1 Acdo.
Eljure Villarreal Benjamín vs. Hernández Martínez Mariana. Oral T. 2600/2024/001 Cuad. Amp., 1 Acdo.
Esquivel Fernández Juan Luis vs. Flores Ruíz Ana María. Esp. Fam. T. Ap 141/2025/002, 1 Acdo.
Fernández y Covarrubias Gloria Paz. Suc. T. Ap 922/2025/001, 1 Acdo.
Flores Lobato Pedro Emiliano vs. Natalia Kargopolova Div. Div. Incausado Rec. de Q. 1234-2022-00 Cuad. de Amp. Aut.
Fonseca Cornejo Verónica vs. Alcocer Ochoa Rolando. Controv. Fam. T. Ap 2006/2024/003, 1 Acdo.
Fuentes Navarrete Mauricio vs. Calva Reséndiz Liliana. Oral T. Ap 576/2025/001, 1 Acdo.
Fuentes Reyes Gael vs. Fuentes Narváez Juan Manuel. Controv. Fam. T. Ap 79/2025/001, 1 Acdo.
García de la Rosa Juan Martín vs. Monroy Escamilla Marisol. Controv. Fam. T. Ap 917/2025/004, 1 Acdo.
García González Ricardo vs. Elizalde Mancilla Heidi Janet. Controv. Fam. T. Ap 2095/2024/008, 1 Acdo.
García Rodríguez Mariana vs. Soto Amador Jaime. Controv. Fam. T. Ap 384/2025/004, 1 Acdo.
Gaspar Martínez Teresa vs. Martínez Ramos Fernando. Ord. Civ. Fam. T. Qu 392/2025/026, 1 Acdo.
Giordano Acuña Martha Alejandra vs. Benito Neme Sastre Div. Div. Inc. Inc. para Reg. Las Cons. Inherentes a la Dis. Mat 1410-2023-00 2 Autos de su Fecha
Gómez Orozco José Merced. Suc. T. Ap 797/2025/025, 1 Acdo., Suc. T. Ap 797/2025/024, 1 Acdo., Suc. T. Ap 797/2025/026, 1 Acdo., Suc. T. Ap 797/2025/023, 1 Acdo., Suc. T. Ap 797/2025/022, 1 Acdo.
González Bustamante María del Carmen vs. Rangel Raygoza Jaime Raúl. Controv. Fam. T. Ap 43/2025/003, 1 Acdo.
González González María Guadalupe su Sucesión. Suc. T. Ap 772/2025/001, 1 Acdo.
Gutiérrez Lemus Celia. Suc. T. Ap 416/2025/003, 1 Acdo.
Guzmán Juárez José Pastor vs. Esp. Fam. T. Ap 1860/2024/002, 1 Acdo.
Hernández Torres Luis Rodolfo vs. Leslie Emilia Berman Ortega Controv. Fam. 1843-2023-00 Cuad. de Amp. Aut. de su Fecha -Amp. 178-2024
Huerta Jiménez Guillermo Arturo vs. Ruíz Sil Rosa Guadalupe. Esp. Fam. T. Ap 453/2025/001, 1 Acdo.
Huerta Pineda Joel Alejandro vs. Huitrón Pioquinto Abigail. Controv. Fam. T. Ap 2637/2024/005, 2 Acdos.
Ibarra Padilla Jesús su Sucesión. Suc. T. Ap 2275/2024/001, 1 Acdo.
Jiménez González Karen vs. Loyola Rodríguez Alejandro. Controv. Fam. T. Ap 2002/2024/003, 1 Acdo.
Lahud Quiroz Raúl vs. Hirasawa Oosegi Gina Yumi. Ord. Civ. Fam. T. Ap 36/2025/008, 1 Acdo.
Liga Salgado Sergio vs. Ana Karen Martínez Herrera Otr. Oral Fam. Acc. Deriv. de Patr. Potest. Perd. de Patr. P. 1449-2018-00 Cuad. de Amp. 2 Autos de su Fecha
Limón Uribe Salvador Hiram vs. Patricia Valdivia Torres Controv. Fam. Reg. de Visitas y Cov. 1318-2024-00 Cuad. de Amp. Aut.
López Gay Sandra Patricia vs. Pacheco Camacho Arturo Genaro. Controv. Fam. T. 1995/2024/004 Cuad. Amp., 1 Acdo.
Maldonado Rocha Tania Rosalía vs. García Pérez Abel. Controv. Fam. T. Ap 2145/2024/005, 1 Acdo.
Martínez Ceballos Brenda Betzabet vs. Sánchez Ponce Ernesto. Controv. Fam. T. Ap 308/2025/002, 1 Acdo.
Martínez Martínez Elia vs. Arreola Reséndiz Nicolás. Controv. Fam. T. Ap 563/2025/003, 1 Acdo.
Martínez Norberto Karla Teresa vs. Reyes Reyes Héctor Daniel. Juic. Oral de Filia. T. Qu 911/2025/001, 1 Acdo.
Martínez Velasco Óscar Enrique. Ord. Civil Oral T. Ap 2313/2024/001, 1 Acdo.
Mejía Martínez Valeria Jaquelíne vs. Eduardo Gallegos Salcedo Otr. Acc. Deriv. de la Filia. Inv. de Paternidad 2133-2024-01 Aut. de su Fecha
Mejía Martínez Valeria Jaquelíne vs. Gallegos Salcedo Eduardo. Juic. Oral de Filia. T. Ap 2133/2024/002, 1 Acdo.
Mendoza Juárez Laura vs. Álvarez Juárez Alfonso Alberto. Controv. Fam. T. Ap 2038/2024/001, 1 Acdo.
Mendoza Pérez Raúl vs. Maricruz Soto Cástulo. Controv. Fam. T. Ap 2381/2024/004, 1 Acdo.
Morales Carmona Adriana vs. Pérez Vidal Víctor Alejandro. Controv. Fam. T. Ap 627/2025/002, 1 Acdo.
Morones Navarrete Gisela Alejandra vs. Monterrosas Ramírez Guillermo. Controv. Fam. T. Ap 2599/2024/002, 1 Acdo.
Moya Ortega Refugio su Sucesión. Suc. T. Ap 535/2025/001, 1 Acdo.
Narváez Jerónimo Sara Yasmín vs. Rodríguez Salgado Michel Alejandro. Controv. Fam. T. Ap 1890/2024/007, 1 Acdo.
Nava Aguilar José Luis vs. Rosa María Guadalupe Reyes Pérez Controv. Fam. Guarda y Cust. 1449-2023-00 Cuad. de Amp. Aut.

SOLO CONSULTA
SOLO CONSULTA
SOLO CONSULTA

Ortega Jiménez Karla Itzel vs. Fernando de la Cruz Olmos Ord. Civ. 598-2024-00 Cuad. de Amp. Aut.
Ortiz Balderas Marco Antonio vs. Arellano Campos Mayra Angélica. Controv. Fam. T. Ap 1899/2024/004, 1 Acdo.
Ortiz Balderas Marco Antonio vs. Mayra Angélica Arellano Campos Controv. Fam. Guarda y Cust. 1899-2024-03 Aut.
Ortiz Balderas Marco Antonio vs. Mayra Angélica Arellano Campos Controv. Fam. 1548-2024-00 Aut.
Ortiz Balderas Marco Antonio vs. Mayra Angélica Arellano Campos Controv. Fam. 1547-2024-00 Aut.
Ortiz Peña María Fernanda Arely vs. Martínez Galicia David. Controv. Fam. T. Ap 130/2025/001, 1 Acdo.
Osorio González Carlos Suc. Intest. 456-2024-00 Cuad. de Amp. Aut.
Palencia de la Rosa Luis Javier vs. Ramírez Robledo María Concepción. Esp. Fam. T. Ap 2635/2024/006, 2 Acdos.
Palomino García Arturo vs. Notario Público Número 189 de la Ciudad de México C Licenciado Luis Enrique Torres y Ortiz. Ord. Civ. Fam. T. In 665/2025/002, 1 Acdo.
Pérez Chávez Guillermo vs. Elizabeth Rueda Suárez Ord. Civ. Perd. de la Patr. Potest. 1040-2020-00 Cuad. de Amp. Aut.
Pulido Blanco Luis Eduardo vs. Domínguez Rivera Abril. Controv. Fam. T. Ap 909/2025/001, 1 Acdo.
Ramírez Caravantes Jéssica Margarita vs. Acevedo Castillo Julio. Controv. Fam. T. Ap 841/2025/001, 1 Acdo.
Ramírez Zamora Rosa María vs. Alfonso Durán Moreno Div. Inc. de Liq. de Soc. Cony 1470-2024-00 Cuad. de Amp. Aut.
Rayón Rodríguez Guadalupe su Sucesión. Suc. T. Ap 494/2025/001, 1 Acdo.
Rivas Montes Norma Angélica vs. Camarillo López Francisco Javier. Controv. Fam. T. Ap 2046/2024/001, 1 Acdo.
Rivera Córdoba Adriana vs. Joel Jonathan Sánchez Alquicira Div. Inc. de Cesación de Pens. Añim. 229-2023-00 Cuad. de Amp. Aut.
Robles Reyes Luciano. Suc. T. Ap 567/2025/001, 1 Acdo.
Rodríguez González Mary Clara vs. Jorge Arriaga Toribio Controv. Fam. Inc. de Cancel. de Pens. Alim. 1827-2024-01 Aut., Aut. de su Fecha
Rodríguez Moreno Marco Antonio vs. Alva Neri Hernández Ramírez Div. Div. Inc. 670-2024-00 Cuad. de Amp. Aut.
Roel Calvillo Alejandro vs. Tania Andrea Pérez Salas Pleshette. Esp. Fam. T. Ap 2590/2024/003, 1 Acdo.
Romay Andrésen Rodolfo Suc. Intest. 335-2023-00 Cuad. de Amp. Aut.
Roque Fernández Martín vs. Palma Galicia Liliana. Controv. Fam. T. Qu 512/2025/002, 1 Acdo.
Ruíz Durán Nogueda Gilberto vs. María Cristina Ordóñez Rangel Div. Inc. que Resuelve Sobre Cuestiones Inh. Al Div. 64-2024-00 Cuad. de Amp. Aut. de su Fecha
Salazar Olivos Tania Leticia vs. Porraz García Gómez Paulo César Mariano. Controv. Fam. T. Ap 488/2025/002, 1 Acdo.
Salcedo Ortiz Ismael Guillermo vs. Chávez Smith Cinyhya Susana. Controv. Fam. T. Ap 612/2025/001, 1 Acdo.
Saldívar Castillo José Luis vs. Juris. Vol. Fam. T. Ap 261/2025/002, 1 Acdo.
Salinas Jaimes Luis Armando vs. Meda Téllez Alondra. Controv. Fam. T. Ap 117/2025/001, 1 Acdo.
Sánchez Córdova Viviana vs. López Monge Hugo Xavier. Controv. Fam. T. Ap 95/2025/001, 1 Acdo.
Sánchez Villa Faustino vs. Smith Camarena Alida Gabriela. Esp. Fam. T. Ap 597/2025/008, 1 Acdo.
Sánchis Alighetti Alejandra vs. Sánchez Ortiz Gerardo Ivar. Controv. Fam. T. Ap 498/2025/013, 1 Acdo.
Santoyo Aldayturriaga Luis Ernesto vs. Chávez Godínez Nohemí. Esp. Fam. T. Ap 577/2025/001, 1 Acdo.
Silva Cuevas Graciela Guillermina vs. Tripp Flores Francisco. Oral T. Ap 712/2025/004, 2 Acdos.
Silva González Karla Areli vs. Torres Mereles Alejandro. Cnpcyf -Guarda y Custodia T. Ap 744/2025/001, 1 Acdo.
Solís Severiano Etelvina vs. Garza Solís Enrique Ricardo. Controv. Fam. T. Ap 2354/2024/001, 1 Acdo.
Solórzano Elsa vs. C Director del Registro Civil de la Ciudad de México y C Titular del Registro Civil de la Ciudad de Tijuana Baja California y C Titular de la Secretaria de Gobernación y C Titular del Instituto Nacional Electoral y C Titular del Servicio de Administración Tributaria de la Cdmx. Ord. Civil Oral T. Ap 90/2025/001, 2 Acdos.
Soto Segura Pulciano. Suc. T. Ap 676/2025/001, 1 Acdo.
Téllez Corona Edna Alexandra vs. Téllez Medina Iván. Esp. Fam. T. Ap 646/2025/003, 1 Acdo.
Toral Acosta Alberto. Suc. T. Ap 870/2025/001, 2 Acdos.
Uribe Olvera Olga vs. Víctor Gilberto Araujo Araujo Div. Inc. de Guar. y Cust. Def. 138-2024-00 Aut. de su Fecha -Amp
Uribe Vega Aldo vs. Claudia Roxana Monreal Almaraz Div. Inc. de Alim. 1123-2023-00 Cuad. de Amp. 2 Autos
Vázquez Alfaro Gilberto Suc. Intest. a Bienes de Inc. de Opos. y Obj. a la Rend. de Ctas. 2547-2023-00 Cuad. de Amp. Aut.
Vázquez González Juana María su Sucesión. Suc. T. Ap 368/2025/001, 1 Acdo.
Vega González Ireck Husai vs. Vega César César. Controv. Fam. T. In 63/2025/001, 1 Acdo.
Vega Salcedo Ana Victoria. Esp. Fam. T. Ap 819/2025/001, 1 Acdo.
Vélez Fuentes Ricardo y Vélez Guerrero Samantha Guadalupe. Suc. T. Ap 57/2025/001, 1 Acdo.
Zamudio Fonseca Yadhira vs. Alberto Álvarez Ibarra Div. Vía Apremio 617-2023-00 Cuad. de Amp. Aut.
MAL PUBLICADOS
Serdán González Iván Mauricio vs. Medrano Colome Duana. Esp. Fam. T. 2376/2024/001 Cuad. Amp., 1 Acdo.

SENTENCIAS

Contreras Santana José Roberto vs. Romero Mayoral Diana. Controv. Fam. T. Ap 170/2025/002 Sent. Pon 2, Controv. Fam. T. Ap 170/2025/001 Sent. Pon 2
Espíndola Villarello Santa su Sucesión. Suc. T. Ap 520/2025/002 Sent. Pon 1
González Aguilera Raúl. Suc. T. Ap 742/2025/004 Sent. Pon 2
Orozco Bonilla Enrique Armando vs. Frida Mariana Chávez Razo Controv. Fam. 1451-2024-00 Sent. de su Fecha P. 2
Pereira de Araujo Katia vs. Díaz Esquinca David. Vía Aprem. Fam. T. Ap 347/2025/002 Sent. Pon 1
Reyes Pérez Amilcar Abel vs. Calderón Vivas María Elena. Esp. Fam. T. Ap 565/2025/001 Sent. Pon 2
Rosas Salas José Luis su Sucesión. Suc. T. Ap 2057/2024/001 Sent. Pon 1

LA SECRETARIA DE ACUERDOS
LIC. ANA LAURA MARTÍNEZ LIMA

QUINTA SALA FAMILIAR

ACUERDOS DEL 14 DE JULIO DEL 2025

Almazán Velasco Aida Mercedes vs. De la Garza Noble Javier Ignacio. Controv. Fam. T. Ap 2207/2017/011, 1 Acdo.
Aranda Oliva Jorge Francisco vs. Lilián Puebla Mancera Ord. Civ. Div. Necesario. Incdte. de Aumento de Pensión Alimenticia, Asi como el Cobro de Las Pensiones Caidas y No Pagadas 559-2024-00 Acdo.
Badillo Álvarez Rosalba vs. Humberto Cuevas Ochoa Controv. Fam. Incdte. de Pensiones Vencidas y No Pagadas 1751-2024-11 Acdo.
Bautista Machuca Marina Suc. Intest. 312-2024-00 Cuad. de Amp. Acdo.
Béjarano Padierna Diana Celeste vs. Gerardo Leonel Malagón Arcos Controv. Fam. Alimentos, Guar. y Custodia 404-2024-05 Cuad. de Amp. Acdo. Pon. 3
Bernal Chávez Oliver Javier vs. Amador Ayala Jéssica María Otros Div. Sin Expresión de Causa 401-2025-01 Acdo. del 11 (Toca) Cuad. de Amp., Acdo. del 11 (Amparo)
Cabrera Meza Maribel vs. Francisco Soriano Velasco Controv. Fam. Alimentos por Comparecencia 516-2024-09 2 Acdos.
Camacho Velasco Guadalupe Elvira vs. Rosendo Sáinz Trápaga Matute Otros Oral Familiar. Pérd. de la Pat. Potest. Excep. de Incom. por Decl. 2169-2024-00 Acdo.
Castillo Hernández José Amado Suc. Test. Incdte. de Remoción de Albacea 829-2024-03 Cuad. de Amp. Acdo. del 11
Castro Cuadros Cynthia Ivonne vs. Jaime Augusto Reyes Pinzón Otros Div. Sin Expresión de Causa 2341-2024-02 Acdo. del 11 Pon. 2
Celis Rodríguez Christian Israel vs. Paola de Anda López Controv. Fam. Régimen de Visitas y Convivencias Rec. de Q. 434-2024-00 Acdo. del 11 Pon. 2
Corona Arriaga María de Los Ángeles Suc. Test. Incdte. de Impugnación a la Rendición de Ctas. Generales de María de Los Ángeles Rodríguez Corona 1694-2024-11 Acdo.
Cuevas Brito José Santana vs. Ana Yadira Serrano Amador Otros Div. Sin Expresión de Causa. Incdte. de Camb. de Gda. y Cust. 902-2023-08 Cuad. de Amp. Acdo. del 11
Duenas Maldonado Gerardo vs. Araceli Estrada Roque Otros Div. Sin Expresión de Causa. Incdte. de Regul. de Las Consecuencias Inherentes Al Div. 1018-2024-00 Acdo.
Flores Contla Gerardo Suc. Intest. Secc. Primera 2386-2024-00 Acdo.
Flores Domenzain Verónica Raquel vs. Duardo Méndez Hidalgo Otros Div. Sin Expresión de Causa. Incdte. de Fijación Pensión Alimenticia

SOLO CONSULTA SOLO CONSULTA SOLO CONSULTA

Compensatoria 1573-2023-13 Cuad. de Amp. 2 Acdos. del 11
Flores Fournier Diana vs. Bernardo Arrangoiz Zumaya Otros Div. Sin Expresión de Causa 2550-2023-00 Acdo.
García Tirado Rodrigo Francisco vs. Alejandro García Valdez Controv. Fam. el Pgo. de Pensiones Alimentarias Vencidas y No Pagadas 2221-2024-02 Cuad. de Amp. Acdo.
Gómez Pérez Fernando vs. Ana Andrea Merino Zeferino Otros Div. Sin Expresión de Causa. Incdte. de Disminución de Pensión Alimenticia y Reg. de Visitas y Convivencias 154-2024-02 Cuad. de Amp. 2 Acdos. (Amparo II)
González Calero Erasmo Carlos vs. Mercedes Gutiérrez Smith Controv. Fam. Alimentos. Incdte. de Ejecc. de Sent. en Vía de Apremio 1611-2023-10 Cuad. de Amp. Acdo. del 11 (Amparo III)
González Guzmán Anai vs. Pablo Nicolás Trejo Ponce Otros Div. Sin Expresión de Causa 1512-2022-00 Cuad. de Amp. Acdo. del 11 (Amparo I)
González Medina Rafael vs. Perla Araceli Gómez Girón Controv. Fam. 668-2024-00 Cuad. de Amp. 2 Acdos. del 11
González Mendoza Elizabeth vs. Juan José Ramírez Cruz Controv. Fam. Alimentos por Comparecencia 558-2024-00 Acdo. del 11 Pon. 2
Gordon Sarah Lynn vs. Fernando Floresgomez Murray Otros Div. Sin Expresión de Causa. Incdte. de Gda. y Cust. Definit. 1956-2018-07 Acdo. del 11 Pon. 2
Grajales Escarpulli Rita Noemí vs. Jorge Luis Grajales Escarpulli. su Suc. Ord. Civ. 1977-2024-04 Acdo. del 11
Hernández Pérez Italia vs. Diego Ernesto Pérez Orrala Controv. Fam. Incdte. de Modificación de Convn. Rec. de Q. 2205-2024-00 Acdo. del 11 Pon. 2
Hernández Vázquez Marcia Gabriela vs. Mauricio Manríquez Arreola Otros Div. Sin Expresión de Causa. Incdte. de Ejecc. de Sent. en la Vía de Apremio 2442-2019-12 Acdo.
Hernández Vázquez Marcia Gabriela vs. Mauricio Manríquez Arreola Otros Div. Sin Expresión de Causa. Incdte. de Reg. de Visitas y Convivencias 2118-2023-14 Acdo.
Hernández Zárate Norma Alejandra vs. José Luis Morales Vázquez Controv. Fam. 2607-2024-03 Acdo. Pon. 2 (D)
Hilde Joerg Assmann Juris. Vol. Interdicción 1173-2023-00 Cuad. de Amp. Acdo. del 11 (Amparo II)
Junco Portilla Carla Margarita. Ejecutivo Mercantil Oral T. Ap 1/2025/001, 1 Acdo.
Labastida Ponce Luis Javier vs. Avril Ortiz Ávila Controv. Fam. Alimentos, Guar. y Custodia 1989-2024-04 Cuad. de Amp. Acdo.
Le Bihan Soazik Marie José vs. Salvador Nunez Moreno Controv. Fam. Alimentos 818-2022-05 Cuad. de Amp. Acdo.
Lee Bonilla Magda Eugenia vs. Alejandro Vega Silva Controv. Fam. Alimentos, Guar. y Custodia 1579-2023-05 Acdo. del 11
Lee Bonilla Magda Eugenia vs. Alejandro Vega Silva Controv. Fam. Alimentos, Guar. y Custodia 1577-2023-03 Acdo. del 11
Lee Bonilla Magda Eugenia vs. Alejandro Vega Silva Controv. Fam. Alimentos, Guar. y Custodia 1581-2023-07 Acdo. del 11
Lee Bonilla Magda Eugenia vs. Alejandro Vega Silva Controv. Fam. Alimentos, Guar. y Custodia 1576-2023-02 Acdo. del 11
Lee Bonilla Magda Eugenia vs. Alejandro Vega Silva Controv. Fam. Alimentos, Guar. y Custodia 1580-2023-06 Acdo. del 11
López López Ericka Rosalba vs. Juan Luis Lagunas Sánchez Controv. Fam. Alim., Gda. y Cust. 985-2016-02 Cuad. de Amp. Acdo. (Amparo II)
Lozano Cabello Raúl Juris. Vol. Interdicción 702-2022-00 Acdo.
Márquez Padilla Alcántara José Mauricio Juris. Vol. Interdicción 618-2024-00 Acdo. del 11
Martínez Ortiz Aldo vs. Lara González Azzuany. Controv. Fam. T. Ap 71/2025/002, 1 Acdo.
Medina Santiago Sandra vs. Ricardo Escamilla Polanco Controv. Fam. Alimentos. Incdte. de Pgo. Retroactivo de Pensión Alimenticia 509-2024-05 2 Acdos.
Medina Zugarazo Luis Rogelio vs. Karina Pamela Lecona Martínez Otros Div. Sin Expresión de Causa. Incdte. de Fijación de Pens. Alim. 2062-2023-00 Cuad. de Amp. Acdo. del 11
Mejía Sánchez Rosalba vs. Marco Antonio Alan Romero Controv. Fam. Alimentos, Guar. y Custodia 2497-2023-00 Cuad. de Amp. Acdo. del 11 (Amparo I)
Mónica Érika Lara Zurita vs. Alejandro Kashiwamoto Fukunaga Otros Div. Sin Expresión de Causa Rec. de Q. 2400-2024-00 Acdo. del 11
Ocegueda Ochoa Alfredo Suc. Intest. 1316-2024-04 Cuad. de Amp. Acdo. del 11
Pérez García Juan Martín vs. Nisaly Brito Ramírez Controv. Fam. 1637-2022-00 Cuad. de Amp. Acdo. del 11
Rangel Páramo María Guadalupe Martha Suc. Test. 1835-2024-00 Cuad. de Amp. Acdo.
Reyes Pinzón Jaime Augusto vs. Castro Cuadros Cynthia Ivonne. Controv. Fam. T. Qu 92/2025/001, 1 Acdo.
Ríos Ordaz David vs. Ruíz García Ana Cristel Otros Div. Sin Expresión de Causa. Incdte. de Consecuencias Inherentes Al Div. 234-2025-01 Acdo.
Rocha Jiménez Laura vs. Adrián García Saiso Otros Div. Sin Expresión de Causa. Incdte. de Gda., Cust., Reg. de Convivencias y Pens. Alim. 596-2023-03 Cuad. de Amp. Acdo. del 11
Roldán Reyes Ángel Suc. Intest. Incdte. de Oposición e Inconformidad Sobre Inventario y Avaluo 1534-2024-00 Acdo. Pon. 2
Romero Spindola Carlos Raúl vs. Yascara Cinthya Piedad Gutiérrez García Otros Div. Sin Expresión de Causa. Incdte. para Regular Las Consecuencias Inherentes a la Disol. del Vinculo Matrimonial (Alimentos Definitivos) 507-2024-02 Acdo. del 11
Saldana Meneses Fernando vs. Claudia Patricia Ávila Andrade Otros Divorcio. Incdte. de Guar., Cust. y Alimentos 108-2021-07 Cuad. de Amp. 2 Acdos. (Amparo II) Cuad. de Amp., 2 Acdos. (Amparo I)
Sanabria Pineda César vs. Graciela Sánchez Pinon Otros Div. Sin Expresión de Causa. Incdte. de Guar. y Custodia Rec. de Q. 2136-2024-00 Acdo. del 11
Sanabria Pineda César vs. Graciela Sánchez Pinon Otros Div. Sin Expresión de Causa Rec. de Q. 2135-2024-00 Acdo. del 11
Sánchez Mora José de Jesús Suc. Intest. 7-2025-01 Cuad. de Amp. Acdo. del 11
Sandoval de la Torre Carlos Suc. Test. Incdte. de Remoción de Albacea. 221-2020-08 Cuad. de Amp. 2 Acdos. del 11 (Amparo II)
Severine Veronique Jean Pierre Deffense vs. Canales Sánchez Pedro. Esp. Fam. T. Ap 1822/2024/019, 1 Acdo., Esp. Fam. T. Qu 1822/2024/018, 1 Acdo., Esp. Fam. T. Ap 1822/2024/017, 1 Acdo.
Sistema para el Desarrollo Integral de la Familia de la Cdmx vs. Angélica Martínez Escobedo. Crescencio Martínez Fabián y Florencia y-o. Laurencia Martínez Escobedo Otros Oral Familiar. Pérd. de la Pat. Potest. de Menores Acogidos por Una Institución Pública Ó Privada de Asistencia Social 257-2024-03 Cuad. de Amp. 2 Acdos. del 11
Torres Jiménez Aurora. Suc. T. Ap 682/2025/002, 1 Acdo., Suc. T. Ap 682/2025/001, 1 Acdo.
Torres Zaragoza María Guadalupe Suc. Test. Incdte. de Remoción de Albacea 894-2024-00 Cuad. de Amp. Acdo.
Tovar Sánchez Susana vs. Antonio Dorantes Romero Otros Oral Familiar. Acciones Derivadas de la Filiación, Reconoc. de Paternidad 1837-2024-00 Cuad. de Amp. Acdo.
Valdez Gazal Guadalupe Elizabeth vs. Yoanpablo Pérez Anaya Controv. Fam. Incdte. de Camb. de Guar. y Custodia 2352-2024-04 Acdo.
Valdez Rosales Jesús Suc. Intest. 2175-2024-02 Acdo.
Valero Manzano Anaid Elena vs. Rodrigo Cristóbal Vázquez Controv. Fam. Vía de Apremio 1188-2024-08 Acdo.
Vélez Díaz Covarrubias Karenia vs. Juan Javier Adame Sagredo Otros Div. Sin Expresión de Causa. Incdte. del Aumento Inflacionario de la Pensión Alimenticia No Cubierto 917-2023-19 Cuad. de Amp. Acdo. del 11
Villafuerte González Alejandro vs. Katya Monserrat Varelas Rojano Otros Div. Sin Expresión de Causa. Incdte. de Pgo. de Compensación Complementaria 906-2023-00 Cuad. de Amp. 4 Acdos. del 11
Villalpando Carranza Lyzbeth. Villalpando Carranza Iliana. S vs. María Mariana Hernández Campos. Not. Pub. Núm. 107 de Cdmx. Ord. Civ. Nul. de Test. 699-2024-00 Cuad. de Amp. Acdo. del 11 (Amparo III)
Zamora López Raymundo vs. Irene Azucena Marroquín Vanegas Controv. Fam. 562-2024-02 Acdo. del 11

SENTENCIAS

Estrada Estrada Luis. Suc. T. Ap 55/2025/012 Sent. Pon 3
Hernández Morales Estephanie vs. Andrés Iván Gómez Pinon Controv. Fam. Alimentos, Guar. y Custodia. Incdte. de Nul. de Actuaciones 2159-2024-07 Sent. Pon. 1
Macías Rivera María Esther vs. Omar Tonatiuh Zamora Mendoza. Controv. Fam. T. Ap 10/2025/001 Sent. Pon 1
Mendoza Martínez Adolfina. su Suc. y Agustín Sánchez Alva vs. Sánchez Mendoza Mario Fernando y C. Director del Reg. Ci Otros Oral Familiar. Nul. del Atestado del Reg. Civil 580-2024-02 Sent. Pon. 3
Ortiz García José su Sucesión. Suc. T. Ap 675/2025/001 Sent. Pon 3
Ramos Garrido Laura vs. Fabián Jesús Cosío González Controv. Fam. 1570-2023-03 Sent. del 30 de Junio Pon. 2
Torrado Cobián Laura Andrea vs. Mondragón Sánchez Ricardo Joaquín. Oral T. Ap 435/2025/001 Sent. Pon 3, Oral T. Qu 435/2025/002 Sent. Pon 3

LA SECRETARIA DE ACUERDOS
LIC. CARLA ERNESTINA CARRERA CORREA

SOLO CONSULTA
SOLO CONSULTA
SOLO CONSULTA

JUZGADOS DE LO CIVIL

CUARTO DE LO CIVIL

SECRETARÍA "A"
ACUERDOS DEL 14 DE JULIO DEL 2025

Abarrategui Diez Ángel Ignacio vs. Biossmann Group Sapi de C.V. Ord. Civil 1 Acdo. Núm. Exp. 677/2021 Tomo II.

Abc Capital Sociedad Anónima, Institución de Banca Múltiple vs. Acciones Grupo de Oro S.A. de C.V., Constructora Grupo de Oro, S.A. de C.V., Oteiza Figaredo Germán, Grupo Aeroportuario de la Ciudad de México y Nacional Financiera, S.N.C. Institución de Banca de Desarrollo, División Fiduciaria. Ord. Mercantil Acuerdo. 1 Acdo. Núm. Exp. 1139/2019 Bis. 2 Tomo II.

Acevedo Aburto José Manuel. Ord. Civil Cuad. de Amp. 851/224- I- A. 1 Acdo. en Amparo. Núm. Exp. 851/2024 851/2024 Promov. por José Manuel Acevedo Aburto.

Adamantine Servicios, Sociedad Anónima de Capital Variable hoy su Cesionaria Martha Guadalupe Merino Tapia vs. Álvarez Hernández Nelson Edgar. Proced. Convencional Mercantil Civil 2 Acdos. Núm. Exp. 455/2019.

Adelanto Express, S.A. de C.V. Sofom E. N. R vs. Pérez Álvarez Miguel. Providencias Precautorias Mercantil Acuerdo. 3 Acdos. Núm. Exp. 781/2024.

Administradora Fome 1, S. de R. L. de C.V. vs. Juárez Monroy José Pedro Simón. Especial Hipotecario Civil 1 Acdo. Núm. Exp. 661/2020.

Administradora Fome 2 Sociedad de Responsabilidad Limitada de Capital Variable vs. Villegas Díaz Refugio y Soriano Velázquez Natalia. Medios Preparatorios Civil Acuerdo. 1 Acdo. en Expedientillo. Núm. Exp. 677/2022 Bis. 2.

Afianzadora Sofimex S.A. vs. García Cervantes Juan Carlos. Ord. Mercantil M Legajo. 1 Acdo. en Expedientillo_Expediente_No_ Conocido. Núm. Exp. 1363/2024 Bis. 1.

Álvarez y Márquez María Enedina Crecenciana y Álvarez Márquez Enedina su Sucesión. Juris. Voluntaria Civil 1 Acdo. Núm. Exp. 773/2024.

Araujo Da Silva Rui Carlos vs. Levi Strauss de México, S.A. de C.V. y Otros. Ord. Civil Cuad. de Amp. 522/2025- II. 1 Acdo. en Amparo. Núm. Exp. 2767/2024 Amparo 522/2025- IV Promov. por Rui Carlos Araujo Da Silva.

Asunsolo Fierro Manuel Dolores y Conocido También Con el Nombre de Manuel Asunsolo Fierro vs. Grupo Distribuidor Asociado de Energeticos S.A. de C.V. Ord. Mercantil M. 2 Acdos. Núm. Exp. 65/2025.

Banca Afirme S.A. Institución de Banca Múltiple Grupo Financiero Afirme Grupo Financiero vs. Corporativo Promedica de México S.A. de C.V. y Piña Solórzano Gabriel Alfredo. Ejecutivo Mercantil Acuerdo. 1 Acdo. Núm. Exp. 1473/2024 Segundo Tomo.

Banco Autofin México S.A. Institución de Banca Múltiple vs. Acabados y Materiales Mejía S.A. de C.V. y Mejía Arteaga Andrea y de la Cruz Marcelo Julián y Arteaga Marcelo Alma Rosa. Providencias Precautorias Mercantil M. 2 Acdos. Núm. Exp. 507/2021 Tomo II.

Banco Mercantil del Norte S.A. Institución de Banca Múltiple Grupo Financiero Banorte vs. Aquilino Vázquez García. Especial Hipotecario Civil M. 2 Acdos. Núm. Exp. 235/2025.

Banco Mercantil del Norte, S.A. Institución de Banca Múltiple, Grupo Financiero Banorte vs. Maldonado Arciniega Graciela. Especial Hipotecario Civil M. 1 Acdo. Núm. Exp. 701/2019 Tomo II.

Banco Mercantil del Norte S.A., Institución de Banca Múltiple, Grupo Financiero Banorte vs. Muñoz Chavarin Christian. Especial Hipotecario Civil Acuerdo. 1 Acdo. Núm. Exp. 197/2016 Tomo II.

Banco Mercantil del Norte Sociedad Anónima Institución de Banca Múltiple Grupo Financiero Banorte (Hoy su Cesionaria vs. Becerra Orefice Héctor Antonio. Especial Hipotecario Civil M- 76. 2 Acdos. Núm. Exp. 323/2020 Tomo II.

Banco Mercantil del Norte, S.A. Institución de Banca Múltiple Grupo Financiero Banorte vs. Castro Prado Fernando Carlos. Especial Hipotecario Civil Acuerdo. 1 Acdo. Núm. Exp. 1369/2024 Segundo Tomo.

Banco Mercantil del Norte, S.A., Institución de Banca Múltiple Grupo Financiero Banorte vs. Promotora de Sistemas de Información, S.A. P. I. de C.V. Ord. Mercantil M- 139. 2 Acdos. Núm. Exp. 1255/2022 Tomo IV.

Banco Monex Sociedad Anónima Institución de Banca Múltiple Monex Grupo Financiero en su Carácter de Fiduciario del Fideicomiso Empresarial Irrevocable de Administración y Garantía Número F3443 vs. Flores Rodríguez Jesús Elías y Ramírez Rosas Alexia Deyanira. Juris. Voluntaria Civil Acuerdo. 1 Acdo. Núm. Exp. 2317/2024.

Banco Nacional de Comercio Exterior Sociedad Nacional de Crédito Institución de Banca de Desarrollo vs. Inmobiliaria Turística de Mazatlan Sociedad Anónima de Capital Variable. Ejecutivo Mercantil 1 Acdo. Núm. Exp. 261/2023 Tomo II.

Banco Nacional de México S.A. Integrante del Grupo Financiero Banamex vs. Navarro Portes José Ángel y Otra. Especial Hipotecario Civil Cuad. de Amp. 675/2024. 2 Acdos. en Amparo. Núm. Exp. 1325/2019 675/2024 Promov. por Oracio Ponce Covarruvias.

Banco Nacional de México S.A. Integrante de Grupo Financiero Banamex División Fiduciaria como Fiduciario del Contrato de Fideicomiso Número 8131- 9 vs. Mejía del Rey José Luis. Especial Hipotecario Civil Cuad. de Amp. 227/2025- III. 1 Acdo. en Amparo. Núm. Exp. 613/2020 Amparo 227/2025- III Promov. por Banco Nacional de México, S.A. Integrante del Grupo Financiero.

Banco Nacional de México, S.A. Integrante del Grupo Financiero Banamex Accival, S.A. de C.V. hoy su Cesionaria Csck 12 Mexco I, S de R. L. de C.V., hoy su Cesionario Administradora Black, S. de R. L. de C.V. vs. Uribe Ballesteros José Guillermo. Especial Hipotecario Civil 1 Acdo. Núm. Exp. 513/2010 Tomo III.

Banco Santander México S.A. Institución de Banca Múltiple Grupo Financiero Santander México vs. Suárez Obregón Carlos y Rojas Suárez Julia. Especial Hipotecario Civil Auto. 1 Acdo. Núm. Exp. 1797/2024.

Banco Santander México S.A. Institución de Banca Múltiple Grupo Financiero Santander México vs. Miguel Nájera Joel y María Cristina Torres Castañeda. Especial Hipotecario Civil M Legajo. 1 Acdo. Núm. Exp. 675/2014 Tomo II.

Banco Unión, S.A. Institución de Banca Múltiple antes Banco Bch S.N.C. hoy su Cesionaria Norma Patricia Gallegos Morales vs. García Kirwan Octavio y Martha Ortiz y Sotelo García su Sucesión. Especial Hipotecario Civil Acuerdo. 3 Acdos. Núm. Exp. 587/1999 Tomo III.

Banco Ve por más S.A. Institución de Banca Múltiple Grupo Financiero Ve por más vs. Garza Garza Mario y N Ixua Sapi de C.V. Vía de Apremio Civil M- 180. 3 Acdos. Núm. Exp. 69/2024.

Banco del Bajío Sociedad Anónima Institución de Banca Múltiple vs. Ms Das Haus S.A. de C.V. y Sáinz Pacheco Delia y Morodo Sáinz Rodrigo. Ejecutivo Mercantil 1 Acdo. Núm. Exp. 2713/2024 Tomo II.

BBVA Bancomer, hoy BBVA México, S.A. Institución de Banca Múltiple, Grupo Financiero BBVA México (Hoy su Cesionaria) Ckd Activos 8, Sociedad Anónima Promotora de Inversión de Capital Variable vs. Picazo López Alejandro. Especial Hipotecario Civil Acuerdo. 1 Acdo. Núm. Exp. 1255/2019 Tomo II.

Bedolla Zavala Enrique vs. Gutiérrez Vázquez Margarita y Guevara Díaz José Guadalupe. Ejecutivo Mercantil Cuad. de Amp. 38/2025- III. 1 Acdo. en Amparo. Núm. Exp. 619/2019 Amparo 38/2025- III Pomovido por Margarita Gutiérrez Vázquez y Otro.

Bedolla Zavala Enrique vs. Gutiérrez Vázquez Margarita y Guevara Díaz José Guadalupe. Ejecutivo Mercantil Acuerdo. 1 Acdo. Núm. Exp. 619/2019 Tomo II.

Bnp Paribas Personal Finance, S.A. de C.V. Sociedad Financiera de Objeto Múltiple Entidad Regulada vs. García Ibarra José Antonio. Ejecutivo Mercantil M Legajo. 1 Acdo. Núm. Exp. 653/2022.

Castell Reyes José Horacio vs. Instituto para Devolver Al Pueblo Lo Robado. Juris. Voluntaria Civil Acuerdo. 1 Acdo. Núm. Exp. 233/2025.

Ceballos Roa Ariadna Karla vs. Edimend Sociedad Anónima de Capital Variable y Méndez Cortés Editores Sociedad Anónima Decapital Variable. Ord. Civil 1 Acdo. Núm. Exp. 2409/2024.

Cervantes Caballero Edgar Antonio vs. Caballero Hernández José Luis. Ord. Civil 1 Acdo. Núm. Exp. 337/2025.

Cervantes Pantaleon Noemí Febe vs. Álvarez de Núñez Emilia y C Director del Registro Público de la Propiedad y del Comercio de la Ciudad de México. Ord. Civil Acuerdo. 1 Acdo. Núm. Exp. 1761/2024.

Cibanco, Sociedad Anónima, Institución de Banca Múltiple antes The Bank Of New York Mellon, Sociedad Anónima, Institución de Banca Múltiple vs. Hernández Azpeitia Guillermo. Especial Hipotecario Civil 1 Acdo. Núm. Exp. 1437/2012.

Constructora Vallarta Oriente, S.A. de C.V. Ord. Civil Cuad. de Amp. 1515/2019. 1 Acdo. Núm. Exp. 1515/2019.

SOLO CONSULTA
SOLO CONSULTA
SOLO CONSULTA

Contreras Landgrave Georgina vs. Galván Lozada Carlos. Especial Hipotecario Civil Acuerdo. 3 Acdos. Núm. Exp. 1339/2019 Bis. 1 Tomo III.

Contreras Reyes José Luis vs. Torres y Ortiz Luis E. y Vilchis García Cayetano. Ord. Civil 2 Acdos. Núm. Exp. 1303/2023 Tomo II.

Corona Durán Jorge vs. Castro García Víctor Uriel. Ejecutivo Mercantil M. 1 Acdo. Núm. Exp. 861/2023.

Corporación Novavisión, S. de R. L. de C.V. Ord. Mercantil M. 1 Acdo. Núm. Exp. 2769/2024.

Cresta Tacuba, S.A. de C.V. vs. Martínez Santiago Aarón y/o Ejec. Merc. M. 2 Acdos. Núm. Exp. 631/2006.

Cruz Osorio Daniel vs. Departamento del Distrito Federal hoy Ciudad de México e Hilda Jiménez Picasso. Ord. Civil Acuerdo. 1 Acdo. Núm. Exp. 427/2018.

Daimler Financial Services México S. R. L. de C.V. vs. Mora García Ángel Armando y García Corona Bertha Edith. Ejecutivo Mercantil Cuad. de Amp. 1003/2024- III. 1 Acdo. en Amparo. Núm. Exp. 2069/2024 Amparo 1003/2024- III.

Daimler Financial Services México, S. de R. L. de C.V. vs. María Rivera Daniel. Especial Mercantil Mercantil M. 1 Acdo. Núm. Exp. 59/2025.

Daimler Financial Services México, Sociedad de Responsabilidad Limitada de Capital Variable vs. Chávez Aguirre Marlen. Ejecutivo Mercantil M. 1 Acdo. Núm. Exp. 2109/2024.

Dessetec Desarrollo de Sistemas, S.A. de C.V. vs. Leda Razo González. Especial Hipotecario Civil Acuerdo. 1 Acdo. Núm. Exp. 1337/2024.

Empresas Mc 2 S.A. de C.V. vs. Top Business Solutions S.A. de C.V., Beatriz Sofía Moreno Hernández, New Concept Home Design, S.A. de C.V. Ord. Mercantil 1 Acdo. en Expedientillo. Núm. Exp. 213/2018.

Fianzas y Cauciones Atlas, S.A. vs. Reisco Operadora de Servicios, S.A. de C.V. y Sánchez y Lara Sandra Laura. Especial de Fianzas Mercantil 1 Acdo. Núm. Exp. 383/2024 Tomo II.

Fujifilm de México S.A. de C.V. vs. Editorial Matro S.A. de C.V. Ejecutivo Mercantil Acuerdo. 1 Acdo. Núm. Exp. 161/2019 Tomo III.

García Olmos Herminia vs. Soledad Cortés Rodríguez. Ord. Civ. Acuerdo. 1 Acdo. Núm. Exp. 2469/2024.

Gasperin Ojeda Rafael vs. Hernández Martín del Campo Sara. Ord. Civil 1 Acdo. Núm. Exp. 1033/2023 Tomo II.

Gaston Adolfo Roa Lozano vs. María Laura Hernández González y Otro. Especial Hipotecario Civil Cuad. de Amp. 659/2025. 1 Acdo. en Amparo. Núm. Exp. 1851/2024 Amparo 659/2025- II Promov. por Gaston Adolfo Roa Lozano.

Gobierno de la Ciudad de México vs. Martínez Corona Roberto Alfonso y Martínez Monroy Mónica. Extinción de Domi. Civil Cuad. de Amp. 1/2025- I. 1 Acdo. en Amparo. Núm. Exp. 872/2018 Amparo 1/2025- I Promov. por Mónica Martínez Monroy.

González Arriaga Martha Antonia y González Arriaga Bernardo vs. Rocha Herrera Fernando. Ord. Civil 1 Acdo. Núm. Exp. 453/2024.

González Jiménez Minerva Guadalupe vs. Márquez González Felipe. Ord. Civil Acuerdo. 1 Acdo. Núm. Exp. 601/2015 Tomo III.

Gutiérrez Mateos y Asociados Sociedad Civil vs. Negrete Rodríguez Luis Ramón y Garza Urquiza Ana Teresa. Providencias Precautorias Civil M. 1 Acdo. Núm. Exp. 103/2025.

Gutiérrez Sánchez Rued Sergio vs. Sánchez Rued Héctor Abraham Sergio. Ord. Civil 1 Acdo. Núm. Exp. 857/2024.

Guzmán López Isaac su Sucesión vs. Mayagoitia Orta Bricia Angélica y Mendoza Reséndiz Jorge. Controversias de Arrendamiento Civil Acuerdo. 1 Acdo. Núm. Exp. 797/2023.

HSBC México S a Institución de Banca Múltiple Grupo Financiero HSBC vs. Industrial Minera el Domi, S a de C.V. y Rodríguez del Castillo José de Jesús y Rodríguez del Castillo María Teresa. Especial Hipotecario Civil M. 1 Acdo. Núm. Exp. 2015/2024.

HSBC México S.A., Institución de Banca Múltiple, Grupo Financiero HSBC División Fiduciaria en su Carácter de Fiduciario en el Fideicomiso No. F. 234036 vs. Puch Aguilar Blanca Yackeline y Puerto Sabido Edwin Ricardo. Especial Hipotecario Civil 1 Acdo. Núm. Exp. 513/2018.

HSBC México Sociedad Anónima Institución de Banca Múltiple Grupo Financiero HSBC División Fiduciaria como Fiduciario en el Fideicomiso Irrevocable Número F 253936 vs. López Reyes Sonia. Especial Hipotecario Civil 1 Acdo. Núm. Exp. 471/2020.

HSBC México, S.A. Institución de Banca Muktiple, Grupo Financiero HSBC División Fiduciaria en su Carácter de Fiduciario del Fideicomiso F/262757 hoy su Cesionario Desetec Desarrollo de Sistemas S.A. de C.V. vs. García Aguilar Antonio. Especial Hipotecario Civil 1 Acdo. Núm. Exp. 209/2013.

Hugo Taboada Sánchez. Ord. Civil Cuad. de Amp. 864/2023. 1 Acdo. en Amparo. Núm. Exp. 864/2023 864/2023, Promov. por Hugo Taboada Sánchez.

Instituto de Seguridad Social para las Fuerzas Armadas Mexicana vs. Herrera Sánchez Andrés y Aparicio Peralta Alma Vida. Especial Hipotecario Civil Acuerdo. 1 Acdo. Núm. Exp. 933/2019.

Instituto de Seguridad y Servicios Sociales de Los Trabajadores del Estado a Través de su Fondo de la Vivienda Fovissste vs. Aguilar Quintanal Cristian. Especial Hipotecario Civil Aprueba Convenio. 1 Acdo. Núm. Exp. 23/2023.

Instituto de Seguridad y Servicios Sociales de Los Trabajadores del Estado a Través de su Fondo de la Vivienda Fovissste vs. David Gutiérrez Nava. Especial Hipotecario Civil 2 Acdos. Núm. Exp. 1971/2024.

Inversiones Firpo Sociedad Anónima de Capital Variable hoy Capmobi Sociedad Anónima Promotora de Inversión de Capital Variable vs. Caro del Castillo Coronado Tomás. Especial Hipotecario Civil M- 72. 2 Acdos. Núm. Exp. 1221/2024 Segundo Tomo.

Jiménez Reyes Emilio su Sucesión vs. Jiménez de la Rosa Dionisia Rocío y Romero García Ivonne y Jiménez Jiménez Jonathan. Ord. Civil Acuerdo. 1 Acdo. Núm. Exp. 1059/2024.

Jorge Olvera Odilón vs. Jorge Olvera Leticia. Ord. Civil 1 Acdo. Núm. Exp. 1175/2022.

Juárez del Valle Antonio y de la Rosa Nieto Susana vs. Román Mendoza María Candelaria y Hernández Sánchez Miguel Ángel. Ord. Civil 1 Acdo. Núm. Exp. 505/2018 Tomo IV.

Liberty Fianzas, S.A. de C.V. vs. Obras Civiles y Marítimas, S.A. de C.V. y Ochoa Salazar Javier Desiderio y Vergara Isas Virginia Alejandra. Especial de Fianzas Mercantil M. 1 Acdo. Núm. Exp. 2673/2024.

López Vera Jaime vs. Larrauri Lorenzo su Sucesión y Poseedores y Vecinos de la Exhacienda de Xoco en el Pueblo de San Andrés Totoltepec Talpan y Peña Enciso Imelda y C Director del Registro Público de la Propiedad y de Comercio de la Ciudad de México. Ord. Civil M. 1 Acdo. Núm. Exp. 143/2025.

Manrique Escamilla Rosa Angélica vs. Constructora del Carmen Sociedad Civil. Ord. Civil Acuerdo. 1 Acdo. Núm. Exp. 341/2025.

Martínez Calderón Alicia vs. Martínez Calderón Jorge. Ord. Civil Acuerdo. 1 Acdo. Núm. Exp. 51/2024.

Martínez Marín María de Lourdes su Sucesión vs. Macedo Maya María de Lourdes. Ord. Civil 1 Acdo. Núm. Exp. 1229/2019 Tomo II.

Martínez Ruíz Juan vs. Martínez Galicia Agustín y Martínez Ruíz Karla. Ord. Civil 2 Acdos. Núm. Exp. 699/2022 Tomo II.

Mercader Financial S.A. Sofom Er vs. Cordinado 66 S.A. de C.V. y Pérez Corona Daniel y Pérez Sotelo Daniel y Torres García Carlos. Ejecutivo Mercantil M. 1 Acdo. Núm. Exp. 913/2023 Tomo II.

Molina Segundo Trinidad vs. Fundición Nardo S.A. de C.V. Juris. Voluntaria Civil Acuerdo. 1 Acdo. Núm. Exp. 303/2025.

Montañez Sánchez Marco Antonio y Mag Leader In Business Solutions S.A. de C.V. vs. Credix Gs S.A. de C.V. Sofom Enr. Ord. Mercantil 2 Acdos. Núm. Exp. 867/2024.

Morales Sánchez Érika Lina vs. Galván Rangel Patricia Graciela. Especial Hipotecario Civil Acuerdo. 1 Acdo. Núm. Exp. 657/2021 Tomo II.

Nestle México, S.A. de C.V. vs. Compañía de Autoabastecedores de Gas Natural de Xalapa, S.A. de C.V., Gas Natural Industrial S.A. de C.V. y Gas Natural del Noroeste S.A. de C.V. como Fusionante de Gas Natural Industrial S.A. de C.V. Ord. Mercantil Devolución de Constancias. 1 Acdo. Núm. Exp. 999/2018 Tomo IV.

Núñez Morales Ana Laura vs. Qualitas Compañía de Seguros S.A. de C.V. Ord. Civil 2 Acdos. Núm. Exp. 515/2024.

Núñez y Núñez Margarita Josefina vs. Compañía Inmobiliaria y Administradora del Sur S.A. de C.V. Ord. Civil 1 Acdo. Núm. Exp. 1253/2024.

Ochoa Cota Aída Matilde y Silva Nava José Sergio vs. Carrizosa Montero Karla Ivon. Ord. Civil M. 1 Acdo. Núm. Exp. 765/2021.

Ojeda Aguilar Edgar Leonardo. Actos Prejudiciales Civil Cuad. de Amp. 649/2025. 2 Acdos. en Amparo. Núm. Exp. 649/2025 Amparo 649/2025- Vii- a Promov. por Edgar Leonardo Ojeda Aguilar.

Olalde Valdivia Octavio vs. Valderrama Carvajal Héctor Francisco. Ejecutivo Mercantil Acuerdo. 1 Acdo. Núm. Exp. 481/2023.

Opardiv S.A. de C.V. vs. Lonas Lorenzo S.A. de C.V. Ord. Mercantil 2 Acdos. Núm. Exp. 2545/2024 Tomo II.

Oportunidades para Emprendedores S.A. P. I. de C.V., Sociedad Financiera de Objeto Múltiple, E. N. R vs. Somatics Automotriz S.A. de C.V., Guzmán Carreto José Edgar, Juárez Roldán Jaime y Ortigoza Centeno Luis. Ejecutivo Mercantil Cuad. de Amp. 254/2025. 1 Acdo. en Amparo. Núm. Exp. 871/2018 Amparo 254/2025- IV Promov. por Oportunidades para Emprendedores, S.A. de C.V.

Perea y Mendoza Judith Irene vs. BBVA México S.A. Institución de Banca Múltiple Grupo Financiero BBVA México. Ord. Mercantil Acuerdo. 1 Acdo. Núm. Exp. 1185/2024.

SOLO CONSULTA
SOLO CONSULTA
SOLO CONSULTA

Ramírez Colín Miguel Ángel vs. Georgina Pérez Guido. Ord. Civil 3 Acdos. en Amparo. Núm. Exp. 1415/2024 Amparo 849/2025- 1 Promov. por Amortiguadores y Suspensiones Fama, S.A. de C.V.

Realty Spv, S. de R. L. de C.V. vs. BBVA México, S.A. Ibm Grupo Financiero BBVA México, Banco Mercantil del Norte, S.A. Institución de Banca Múltiple, Grupo Financiero Banorte. Actos Prejudiciales Civil Cuad. de Amp. 853/2024. 1 Acdo. en Amparo. Núm. Exp. 909/2022 Amparo 853/2024- 111 Promov. por BBVA México, S.A. Inst. de Banca Múltiple, Grupo Financiero BBVA.

Reyes Arroyo Silvia vs. Hernández Hernández Rafael y e Inmobiliaria Ahuatempan. Ord. Civil Acuerdo. 1 Acdo. Núm. Exp. 1355/2023.

Richter Morales Ulrich vs. Instituto Mexicano de la Propiedad Industrial y Google Llc y Google México S de R.L. de C.V. Ord. Civil 2 Acdos. Núm. Exp. 874/2024 Tomo IV.

Richter Morales Ulrich vs. Instituto Mexicano de la Propiedad Industrial y Google Llc y Google México S de R.L. de C.V. Ord. Civil Cuad. de Amp. 25/2025. 1 Acdo. en Amparo. Núm. Exp. 874/2024 Cuad. de Amp. 25/2025 Promov. por Google Operaciones México, S. de R. L. de C.V.

Rocío y Hernández Patiño Raúl y Hernández Patiño Edgar Iván vs. Alfonso y Hernández García Felicitos su Sucesión. Ord. Civil M Legajo. 1 Acdo. en Expedientillo. Núm. Exp. 719/2023.

Rodríguez Silvas Uvaldo vs. Grupo Mexicano de Seguros S.A. de C.V. Ord. Civil Acuerdo. 1 Acdo. Núm. Exp. 1135/2023.

Rodríguez Vda. de Morales y Otro Victoria vs. Morales Rodríguez y Otro José Fernando. Ord. Civil Acuerdo. 1 Acdo. Núm. Exp. 1227/2024 Tercer Tomo.

Salas Soto Daniel y Santa Cruz Chávez Wendy vs. Altos de Chabacanos S.A. de C.V. y Kraus Corestein Eitan. Ord. Civil 1 Acdo. Núm. Exp. 17/2016 Tomo II.

Saltiel Miranda Lily vs. Saltiel Miranda Jacobo, Saltiel Miranda Alfredo, Aurosal S.A. de Cv, Beltrán Carriles Fabio Arturo Francisco, Beltrán López Fabio y C Director del Registro Público de la Propiedad y del Comercio de la Ciudad de México. Ord. Civil Apel. en Ambos Efectos. 3 Acdos. Núm. Exp. 115/2021 Tomo III.

Sánchez García Myriam vs. Pérez Hernández Fernando. Ejecutivo Mercantil M. 1 Acdo. Núm. Exp. 445/2024.

Sánchez Meléndez Joel Jesús vs. Amm Comercializadora de Autos Mariscos y más S.A. de C.V. y López Mayen Alberto. Ord. Mercantil M. 1 Acdo. Núm. Exp. 1821/2024.

Sánchez Monje Irma vs. Álvarez Morales María Elizabeth. Ord. Civil Acuerdo. 1 Acdo. Núm. Exp. 311/2021.

Sánchez Tepoz Luis Guillermo vs. Ramírez Zamora Juan Rafaelgarcia Fuentes Higinio Manuel. Ord. Civil 7 Acdos. Núm. Exp. 1311/2019 Tomo Ix.

Sánchez y Sánchez (Quien También Acostumbra Utilizar el Nombre de Julio Sánchez Sánchez y Julio Sánchez) Julio vs. Zavala Morales Guadalupe. Ord. Civil Contestación de Agravios. 1 Acdo. Núm. Exp. 1771/2024 Tomo II.

Santiago Juárez Rogoberto vs. Grupo Mexicano de Seguros S.A. de C.V. Ord. Civil 1 Acdo. Núm. Exp. 49/2024 Tomo II.

Sears Operadora México S.A. de C.V. vs. Hernández Ramírez Alejandro. Ejecutivo Mercantil Acuerdo. 1 Acdo. Núm. Exp. 449/2024.

Servicio de Administración y Enajenación de Bienes (Sae) Ahora Instituto para Devolver Al Pueblo Lo Robado (Indep) vs. Ledesma Ríos Alejandro y Onofre Piedra Rebeca. Ejecutivo Mercantil 1 Acdo. Núm. Exp. 2363/2024.

Sistema Único de Autofinanciamiento S.A. de C.V. vs. Hernández Juan. Ejecutivo Mercantil M- 27. 2 Acdos. Núm. Exp. 17/2024.

Sociedad Cooperativa de Vivienda y Servicios Habitacionales Poder Popular Sociedad Cooperativa Limitada vs. Reyes Menchaca Mario Alberto. Ord. Civil M. 1 Acdo. Núm. Exp. 537/2021.

Sociedad Hipotecaria Federal S.N.C. I. B. D. en su Carácter de Fiduciario Sustituto del Fovi vs. López Morales Alberto. Especial Hipotecario Civil Acuerdo. 1 Acdo. Núm. Exp. 1289/2024 Tomo II.

Sociedad Hipotecaria Federal S.N.C. Institución de Banca de Desarrollo en su Carácter de Fiduciario Sustituto del Fondo de Operación y Financiamiento Bancario a la Vivienda Fovi vs. Espinosa Hernández Teresa. Especial Hipotecario Civil Auto. 1 Acdo. Núm. Exp. 691/2015.

Solís Dorantes Guadalupe vs. Becerril Vilchis Luis Enrique y Vilchis Chaparro María de la Luz y Becerril Lozada Enrique. Controversias de Arrendamiento Civil M. 1 Acdo. Núm. Exp. 1229/2022 Tomo II.

Solvmex S.A. vs. Chemical Oil S.A. de C.V. y José Luis Meza Vicuña. Ejecutivo Mercantil 1 Acdo. Núm. Exp. 1913/2024 Segundo Tomo.

Tassier Bordes José Antonio vs. Díaz Cabrera Adriana. Ord. Civil 2 Acdos. en Expedientillo. Núm. Exp. 585/2022.

The Bank Of New York Mellon S.A. Institución de Banca Muktiple vs. García Picos María Elena. Especial Hipotecario Civil Acuerdo. 1 Acdo. Núm. Exp. 1171/2012 Tomo II.

The Bank Of New York Mellon S.A. Institución de Banca Múltiple Actuando en su Carácter de Fiduciaria en el Fideicomiso F/00102 vs. Cruz García Elisabed. Especial Hipotecario Civil 1 Acdo. Núm. Exp. 791/2013 Tomo II.

The Bank Of New York Mellon S.A. Institución de Banca Múltiple hoy Ci Banco, S.A., Institución de Banca Múltiple vs. Eduardo Ramos Espericueta y Otros. Esp. Hip. M. 1 Acdo. Núm. Exp. 1131/2010.

Toyota Financial Services México S.A. de C.V. vs. Salas García Gerardo. Ejecutivo Mercantil M. 1 Acdo. Núm. Exp. 1081/2022.

Ubirent S.A. P. I. de C.V. vs. G a Muebles y Servicios, S.A. de C.V. Ord. Civil M. 1 Acdo. Núm. Exp. 2019/2024.

Ufimex S.A. de C.V. vs. Met Rom S.A. de C.V. y Otros. Especial Hipotecario Civil Cuad. de Amp. 263/2025. 1 Acdo. en Amparo. Núm. Exp. 655/2012 Directo Promov. por Isaac Romano Metta.

Ufimex S.A. de C.V. vs. Met Rom S.A. de C.V. y Otros. Especial Hipotecario Civil 1 Acdo. Núm. Exp. 655/2012 Tomo III.

Unifin Financiera Sociedad Anónima Bursatil de Capital Variable vs. Inject Express S.A. de C.V. y Francisco Javier Sanz Covián. Ord. Mercantil Acuerdo. 2 Acdos. Núm. Exp. 1973/2024 Segundo Tomo.

Urrutia Canales Alicia vs. Urrutia Canales Roberto su Sucesión. Ord. Civil Acuerdo. 2 Acdos. Núm. Exp. 573/2019.

Veolia Agua Aguascalientes México, S.A. de C.V. vs. Nacional Financiera, S.N.C., Institución de Banca de Desarrollo, División Fiduciaria, como Fiduciaria del Fideicomiso 80093 y Municipio de Aguascalientes. Ord. Mercantil 3 Acdos. Núm. Exp. 1123/2023 Tomo III.

Vergara Calderón Teodoro y Vergara Calderón Román vs. García Exposito Karla María y Medina Exposito Itzel Michel Yarai y Registro Público de la Propiedad y del Comercio de la Ciudad de México. Ord. Civil Acuerdo. 1 Acdo. Núm. Exp. 343/2025.

Villaseñor Rincón Calos Alberto y Villaseñor Rincón Adán vs. Sabino Bermúdez Jaime Jesús. Juris. Voluntaria Civil 1 Acdo. Núm. Exp. 339/2025.

Zaragoza Ramírez su Sucesión Francisco vs. Ortiz Canseco y Otros Ernesto. Ord. Civil Acuerdo. 1 Acdo. Núm. Exp. 2521/2024 Tomo III.

Scotiabank Inverlat, Sociedad Anónima, Institución de Banca Múltiple Grupo Financiero Scotiabank Inverlat como Cedente hoy su Cesionaria Proyectos Adamantine Sociedad Anónima de Capital Variable, Sociedad Financiera de Objeto Múltiple Entidad Regulada vs. Rodríguez Rivera Ada Matilde. Especial Hipotecario Civil Acuerdo. 2 Acdos. Núm. Exp. 85/2022 Tomo II.

AUDIENCIA

Acosta Pereda Bernardo vs. Ramos Cruz Lilly y Uribe Cruz Gilberto. Especial Hipotecario Civil. 1 Audiencia. Núm. Exp. 625/2022.

SENTENCIAS DEFINITIVAS DEL 14 DE JULIO DEL 2025

Rodríguez Medina Juan Manuel vs. Rodríguez Méndez Juan Manuel. Ord. Civil Sent. Def. 1 Núm. Exp. 1739/2024

EL SECRETARIO DE ACUERDOS
LIC. VÍCTOR HUGO GUZMÁN GARCÍA

SECRETARÍA "B"
ACUERDOS DEL 14 DE JULIO DEL 2025

Administradora Fome 1 Sociedad de Responsabilidad Limitada de Capital Variable vs. Martínez Ibarra Alejandro y Hernández Valle María Luisa. Especial Hipotecario Civil I. 1 Acdo. Núm. Exp. 1622/2019.

Administradora Fome 1 Sociedad de Responsabilidad Limitada de Capital Variable vs. Sastre Ballesteros Iris Caro Sánchez Víctor Manuel. Especial Hipotecario Civil I. 2 Acdos. Núm. Exp. 240/2021.

Administradora Fome 1 Sociedad de Responsabilidad Limitada de Capital Variable vs. Villegas de Los Santos Leonardo y Tinoco Rodríguez Carmen. Especial Hipotecario Civil I. 1 Acdo. Núm. Exp. 2602/2024.

Aguillon Calvillo Aurora vs. Mosaic Español A.C. y Martínez Mancilla Álvaro. Controversias de Arrendamiento Civil. 1 Acdo. Núm. Exp. 452/2023 Bis. 1 Tomo II.

Alba Ruíz Liliana Guadalupe vs. Natura Distribuidora de México S.A. de C.V. Ord. Mercantil R. 1 Acdo. Núm. Exp. 334/2025.

Arana Sosa Víctor Manuel vs. Grupo Jimmy S.A. de C.V. García Gómez Isidoro, Vázquez de Anda Ramona. Ord. Civil. 1 Acdo. Núm. Exp. 200/2020 Tomo III.

Arrendadora y Factor Banorte, S.A. de C.V. Sociedad Financiera de Objeto Múltiple, Entidad Regulada, Grupo Financiero Banorte y Banco Mercantildel Norte, S.A., Institución de Banca Múltiple, Grupo Financiero Banorte vs. Cartograf, S.A. de C.V. Paramo Riestra

SOLO CONSULTA

Juan José. Providencias Precautorias Mercantil Cuad. de Amp. 620/2021. 1 Acdo. en Amparo. Núm. Exp. 256/2021 Bis. 1 Amparo 620/2021- 3.

Auto Financiamiento Automotriz S.A. de C.V. vs. Torres Cruz Moisés y Palma Esmeralda Isidor. Ejecutivo Mercantil I. 1 Acdo. Núm. Exp. 170/2022.

Auto Financiamieto Automotriz S.A. de C.V. vs. Cifuentes Hernández María Teresa y Jiménez Gutiérrez Irma Liliana. Ejecutivo Mercantil L. 1 Acdo. Núm. Exp. 1098/2023.

Autofinanciamiento México S.A. de C.V. vs. Nieves Bermúdez Rocío de Las Mercedes. Especial Hipotecario Civil I. 2 Acdos. Núm. Exp. 1360/2019 Bis. 1 Tomo II.

Autofinanciamiento México, S. A. de C.V. vs. Lucía Margarita Rodríguez Ga Rcia y Otros. Ejec. Merc. I. 1 Acdo. Núm. Exp. 350/1998.

Ávila Cano Lorenzo su Sucesión vs. Rufina Ortiz y/o Rufina Benítez Ortiz de Avila; Ávila Benítez María Estela; Ávila Rodríguez Luis Antonio; Cortés Ávila Alma Iris;Dirección General de Regularización Territorial del Departamento del Distrito Federal hoy Gobierno de la Ciudad de Mexico; Departamento del Distrito Federal hoy Gobierno de la Ciudad de Mexico; Dirección General de Obras y Desarrollo Urbano de la Delegación Iztapalapa; Registro Público de la Propiedad y de Comercio de la Ciudad de México y Otros. Ord. Civil I. 1 Acdo. Núm. Exp. 1196/2017 Tomo III.

Banca Serfín S.A. vs. Gaona Goytia Alberto Y/A. Esp. Hip. I. 1 Acdo. Núm. Exp. 1310/1996.

Banco Covalto Sociedad Anónima Institución de Banca Múltiple, antes Banco Finterra Sociedad Anónima Institución de Banca Múltiple vs. Inco Mobile S.A. de C.V. y Imagina Usb S.A. de C.V. y López Valdés Ricardo y Román Alonso Rodrigo. Ejecutivo Mercantil I. 1 Acdo. Núm. Exp. 438/2021 Tomo III.

Banco Invex Sociedad Anónima Institución de Banca Múltiple Invex Grupo Financiwero en su Carácter de Fiduciario en el Fideicomiso Número F 5044 vs. Hernández Carreón José Iván. Juris. Voluntaria Civil I. 1 Acdo. Núm. Exp. 262/2025.

Banco Mercantil del Norte S.A. Ibm Gfb vs. Rodríguez López Laura Angélica. Juris. Voluntaria Civil I. 1 Acdo. Núm. Exp. 1208/2024.

Banco Mercantil del Norte Sociedad Anónima Institución de Banca Múltiple Grupo Financiero Banorte vs. Patricia Micaela López Chávez y Andrés Ramón Prado Villegas. Especial Hipotecario Civil R. 1 Acdo. Núm. Exp. 1424/2024.

Banco Mercantil del Norte, S.A. Institución de Banca Múltiple, Grupo Financiero Banorte vs. Cinthia Karina Saucedo Pérez. Especial Hipotecario Civil Cuad. de Amp. 390/2024- II. 3 Acdos. en Amparo. Núm. Exp. 1882/2024 Amparo 390/2024- III.

Banco Mercantil del Norte, S.A. Institución de Banca Múltiple Grupo Financiero Banorte vs. Martha Ortuño Castillo. Especial Hipotecario Civil I. 2 Acdos. Núm. Exp. 24/2025.

Banco Monex S.A. Institución de Banca Múltiple Monex Grupo Financiero en su Carácter de Fiduciario del Fideicomiso Empresarial Irrevocable de Administración y Garantía Número F/3443 vs. Ameca Trejo Jorge Luis y Cureño Juárez Mercedes. Especial Hipotecario Civil. 1 Acdo. Núm. Exp. 766/2024.

Banco Nacional de México, S.A. hoy su Cesionario Banco Mercantil Dell Norte S.A. Institución de Banca Múltiple Grupo Financiero Banorte vs. Munguía Gil Víctor M. Esp. Hip. I. 2 Acdos. Núm. Exp. 426/2005.

Banco Nacional del Ejército Fuerza Aérea y Armada Sociedad Nacional de Crédito Institución de Banca de Desarrollo vs. Juan Carlos Toledo Santiago. Especial Hipotecario Civil. 1 Acdo. Núm. Exp. 1946/2024.

Banco Regional S.A. Ibm Grupo Financiero Banregio vs. Sierra Cuevas Adrián. Ejecutivo Mercantil I. 1 Acdo. Núm. Exp. 542/2024.

Banco Santander México S.A. Institución de Banca Múltiple, Grupo Financiero Santander México vs. Consorcio Industrial Plasma, S de R. L. de C.V. y Marín Medrano Miguel. Ejecutivo Mercantil I. 1 Acdo. Núm. Exp. 332/2019 Tomo II.

Banco Santander (México), S.A. Institución de Banca Múltiple, Grupo Financiero Santander México vs. Comercializadora Tomo, S.A. de C.V. y Solorio Hernández Francisco Javier. Providencias Precautorias Mercantil R. 1 Acdo. Núm. Exp. 102/2018.

Banco Santander México S.A. Institución de Banca Múltiple Grupo Financiero Santander vs. Mejía Bautista Verónica Lilia. Especial Hipotecario Civil I. 2 Acdos. Núm. Exp. 1346/2019 Tomo II.

Banco Santander México S.A., Institución de Banca Múltiple Grupo Financiero Santander México vs. Félix Plazola Iván Enerich. Especial Hipotecario Civil I. 2 Acdos. Núm. Exp. 1058/2024.

Banco Ve por más Sociedad Anónima Institución de Banca Múltiple Grupo Financiero Ve por más vs. Sfij Industrial S.A. de C.V., Inmobiliaria y Constructora Marmur S.A. de C.V., Martínez Siles Fernando Jesús (Quien También Acostumbra a Usar el Nombre de Martínez Siles Fernando) y Murillo Galicia Margarita. Ejecutivo Mercantil Cuad. de Amp. 150/2023. 1 Acdo. en Amparo. Núm. Exp. 472/2019 Cuad. de Amp. 150/2023 Promov. por Margarita Murillo Galicia.

Banco Ve por Más, S.A., Institución de Banca Múltiple, Grupo Financiero Ve por más vs. Grupo Inmtec, S.A. de C.V. y Marín Díaz Ángel. Controversias de Arrendamiento Civil I. 1 Acdo. Núm. Exp. 754/2024.

Basurto y de Granda Andrea Susana su Sucesión y Quien También Acostumbra Usar en Vida Los Nombres de Andrea Basurto y de Granada de Acevedo y y Andrea Basurto de Granda de Acevedo vs. Banco Mercantil del Norte, Sociedad Anónima, Institución de Banca Múltiple, Grupo Financiero Banorte, en su Calidad de Fiduciario, como Causahabiente de Banco Hipotecario, Fiduciario y de Ahorros, Sociedad Anónima. Ord. Mercantil Cuad. de Amp. 609/2025. 1 Acdo. en Amparo. Núm. Exp. 546/2024 Amparo 609/2025- II Promov. por Banco Mercantil del Norte, S.A.

BBVA Bancomer S.A. Institución de Banca Múltiple Grupo Financiero BBVA Bancomer vs. Pérez Moreno Clara. Especial Hipotecario Civil. 1 Acdo. Núm. Exp. 190/2017 Tomo II.

BBVA Bancomer S.A. Institución de Banca Múltiple Grupo Financiero BBVA Bancomer vs. Yáñez Prior Erik Eustolio. Especial Hipotecario Civil Cuad. de Amp. 832/2023. 1 Acdo. en Amparo. Núm. Exp. 1052/2012 832/2023 Promov. por Erick Yáñez González, Albacea de la Sucesión a Bienes de Erick Eustolio Yáñez.

BBVA Bancomer S.A. Institución de Banca Múltiple Grupo Financiero BBVA Bancomer hoy BBVA México, S.A. Institución de Banca Multipli Grupo Financiero BBVA México, hoy su Cesionaria Banco Mercantil del Norte S.A. Institución de Banca Múltiple, Grupo Financiero Banorte vs. Verdugo Paniagua Julián Israel. Especial Hipotecario Civil I. 1 Acdo. Núm. Exp. 2/2021 Cuad. II.

BBVA México, S.A. Institución de Banca Múltiple, Grupo Financiero BBVA México antes BBVA Bancomer S.A. Institución de Banca Múltiple, Grupo Financiero BBVA Bancomer hoy su Cesionaria Fuzi Activos. A. P. I. de C.V. vs. González Ortiz Óscar. Especial Hipotecario Civil I. 1 Acdo. Núm. Exp. 1124/2016 Cuad. II.

Berdejo Medina Valeria y Berdejo Medina Daniela vs. Maciel González Alejandro. Ord. Civil. 1 Acdo. Núm. Exp. 1180/2023.

Berkley International Fianzas México vs. Constructora, Edificadora y Arrendadora S.A. de C.V. y Marina Morales Julián Salomón y Martínez Camacho Sayi Yasmin. Ejecutivo Mercantil I. 1 Acdo. Núm. Exp. 216/2022 Cuad. II.

Betacredit S.A. de C.V. Sofom E. N. R vs. Reyes Roldán Ricardo Esteban. Ejecutivo Mercantil R. 1 Acdo. Núm. Exp. 384/2023.

Betacredit S.A. de C.V. Sofom E. N. R vs. Montiel García Edmur Enrique. Ejecutivo Mercantil I. 2 Acdos. Núm. Exp. 1108/2022.

Bufete de Buen S. C vs. Moisés Velázquez Barragán y Otros. Ord. Civil. 3 Acdos. Núm. Exp. 1898/2024 Tomo V.

Caballero Garduño Margarita vs. Chen, Yuanyung y Ha, Yangkyung y Zhang Ma, Yanbing y Ó Chiung I Lin Fu, Chiung I Lin y Liu, Fuyi y Zhenxing, He y Mingzhuo, Zhang y Bouchan Solórzano, Fernando y Arratia Nava, Francisco Roberto y de Anda Cerecedo, María Cecilia y Tinajero López, Mario y Cárdenas Fuentes de Guerra, Graciela y Guerra Carranza su Sucesión y José Luis y C Director del Registro Público de la Propiedad y del Comercio de la Ciudad de México. Ord. Civil R. 2 Acdos. Núm. Exp. 2326/2024 Tomo III.

Cano Jiménez Raúl Eduardo vs. Serrano Manzano Maricela. Especial Hipotecario Civil. 1 Acdo. Núm. Exp. 756/2017.

Carriola Gómez Alejandro vs. Arteaga Martínez María de Lourdes. Ord. Civil I. 1 Acdo. Núm. Exp. 752/2024.

Cerda Paramo Celia vs. González Muñoz Yanett. Ord. Civil L. 2 Acdos. Núm. Exp. 2400/2024 Cuad. II.

Cetelem S.A. de C.V. Sociedad Financiera de Objeto Múltiple Entidad Regulada vs. Quintero Serrato Jessica Lorena. Ejecutivo Mercantil I. 1 Acdo. Núm. Exp. 838/2023.

Cetelem S.A. de C.V. Sociedad Financiera de Objeto Múltiple Entidad Regulada vs. Pech Ucan Sonia del Carmen. Ejecutivo Mercantil I. 1 Acdo. en Expedientillo. Núm. Exp. 62/2023.

Ci Banco, S.A., Institución de Banca Múltiple Actuando en su Carácter de Fiduciaria en el Fideicomiso F 00102 vs. Dosal Torres Pedro José Hernández López Paz del Carmen. Juris. Voluntaria Civil I. 2 Acdos. Núm. Exp. 742/2020.

Cibanco Sociedad Anónima Institución de Banca Múltiple en su Carácter de Fiduciario del Contrato de Fideicomiso Con Actividad Empresarial Identificado Con el Número F/00972 Denominado para Efectos Fiscales como Pg Ckdk F/00972 vs. Asiri Limpieza y Mantenimiento S de R.L. de C.V. Ord. Civil I. 2 Acdos. Núm. Exp. 1144/2024.

SOLO CONSULTA
SOLO CONSULTA
SOLO CONSULTA

Coldwell Banker Affiliates de México S.A. de C.V. vs. Cuenca Armendáriz Jorge Froylan. Ejecutivo Mercantil I. 1 Acdo. Núm. Exp. 1088/2022.
Condominio Denominado Marroqui Centro Histórico vs. Trejo Antunez Reyna Luisa Miriam. Ejecutivo Civil I. 2 Acdos. Núm. Exp. 120/2024.
Constructora Hostotipaquillo, S.A. de C.V. vs. Eseasa Construcciones, S.A. de C.V. y Eseasa Offshore, S.A. de C.V. Medios Preparatorios Mercantil I. 1 Acdo. Núm. Exp. 1134/2024.
Crédito para Ti S.A. de C.V. Sofom Enr vs. Megadesarrollo Inmobiliario Ex Hacienda San Ángel S.A. de C.V. y Ceja Ortega Octavio. Vía de Apremio Civil R. 1 Acdo. Núm. Exp. 1110/2024.
Cuevas Argumedo Adriana vs. Figueroa Hernández Laura. Ord. Civil R. 1 Acdo. Núm. Exp. 1592/2024 Tomo III.
Daimler Financial Services México, S. de R. L. de C.V. vs. Metcalfe, S.A. de C.V. y Valle Castillo Montzerrat. Proced. Convencional Mercantil Mercantil I. 1 Acdo. Núm. Exp. 2046/2024.
Daimler Financial Services México, Sociedad de Responsabilidad Limitada de Capital Variable vs. González Barba Anabel Pebbles. Especial Mercantil Mercantil R. 1 Acdo. Núm. Exp. 962/2024.
Díaz Sierra Alberto vs. Cía. Compañía Urbanizadora S.A. y Los Cc. Álvarez Ochoa José, Álvarez Ochoa Olivia, Álvarez Ochoa María Matilde, Álvarez Ochoa Carolina Margarita, Álvarez Ochoa María Elena, Álvarez Ochoa Lorenzo Elías, Álvarez Ochoa María del Carmen y Álvarez Ochoa María del Pilar. Ord. Civil I. 1 Acdo. Núm. Exp. 626/2015.
Edf Cancún S.A. de C.V. vs. Fonseca Mendza Óscar. Ejecutivo Mercantil I. 1 Acdo. Núm. Exp. 2132/2024.
Esquivel Pineda Óscar vs. Hernández Ortega Ignacio y Otros. Ord. Civil. 1 Acdo. Núm. Exp. 242/2025.
Estrada González Sandra Lilia vs. Tovar Morán Javier. Controversias de Arrendamiento Civil R. 1 Acdo. Núm. Exp. 1724/2024.
Estrada Urbina José Ramón vs. Estrada Urbina Pascuala Concepción y Estrada Urbina Félix Trinidad y Estrada Urbina Jesús Florencio y Estrada Urbina Sabino Agustín. Ord. Civil I. 1 Acdo. Núm. Exp. 218/2025.
Flores Arellano Marco Antonio vs. Noguez García Filiberto su Sucesión y C Director del Registro Público de la Propiedad y del Comercio de la Ciudad de México. Ord. Civil R. 1 Acdo. Núm. Exp. 226/2025.
Fonseca Hernández Alfredo vs. Martínez Alemán Rosa María, Martínez Flores María Cristina, Martínez Flores Mariana, Martínez Flores Georgia, Martínez Flores Alejandro, Martínez Flores María del Pilar, Martínez Flores Miguel José, Martínez Flores Mario Alberto, Martínez Flores Alfredo, Martínez Flores Josué, Martínez Torres Daniel Alejandro y Martínez Torres Magdiel. Ord. Civil. 1 Acdo. Núm. Exp. 520/2016 Tomo III.
Gallardo Preciado Nancy y Gallardo Preciado Keith vs. Vargas Rodríguez Luis Rubén y Rodríguez Monter de Vargas Estefania y C Director del Registro Público de la Propiedad y del Comercio de la Ciudad de México. Ord. Civil R. 1 Acdo. Núm. Exp. 332/2025.
García Huerta María Ventura su Sucesión vs. Flores García José Antonio y Quien También Se Hace Llamar Antonio Flores García. Ord. Civil Cuad. de Amp. 250/2025- V. 1 Acdo. en Amparo. Núm. Exp. 2374/2024 Amparo 250/2025- IV Promov. por Beatriz Pérez Villegas.
García Ocampo Alejandrina vs. Mapfre México S.A. Ord. Mercantil. 1 Acdo. Núm. Exp. 2598/2024 Segundo Tomo.
Godina Herrera Ricardo Luis Antonio vs. Comercializadora y Constructora de Golf Sociedad Anónima de Capital Variable. Ord. Civil I. 1 Acdo. Núm. Exp. 2676/2024.
Gómez Ramírez Carlos vs. Instituto de Vivienda del Distrito Federal Actualmente Instituto de Vivienda de la Ciudad de México y Banca Afirme S.A. Institución de Banca Múltiple Afirme Grupo Financiero División Fiduciaria. Ord. Mercantil R. 1 Acdo. Núm. Exp. 1826/2024.
González Picazo Flor Isabel. Juris. Voluntaria Civil R. 1 Acdo. Núm. Exp. 338/2025.
Granados Chávez Celia vs. Ramírez González Evaristo Escamilla Hernández Leticia. Ord. Civil I. 2 Acdos. Núm. Exp. 66/2021.
Haddad Haddad Érika. Ord. Civil. 2 Acdos. Núm. Exp. 1998/2024 Tomo III.
Hernández Hernández Gerardo vs. Hernández Sosa Diana Esmeralda. Ejecutivo Mercantil Cuad. de Amp. 828/2025. 1 Acdo. en Amparo. Núm. Exp. 926/2017 Amparo 828/2025 Promoido por Diana Esmeralda Hernández Sosa.
Hernández Santiago María Gerónima y Martínez Hernández Adriana vs. Seguros Inbursa S.A. Grupo Financiero Inbursa. Ord. Civil I. 1 Acdo. Núm. Exp. 432/2024 Cuad. II.
Hinojosa Núñez Ulises vs. Velázquez Ireta Silvestre su Sucesión y C Director del Registro Público de la Propiedad y de Comercio de la Ciudad de México. Ord. Civil. 1 Acdo. Núm. Exp. 160/2025.
HSBC México S.A. Inst. Bca. Múlt. Gpo. Fno. HSBC Div. Fid. en su Carácter de Fiduciario en el Fideicomiso Irrevocable Número F/234036 vs. López Fuentes Ana María y Gutiérrez Gaxiola José María. Especial Hipotecario Civil I. 1 Acdo. Núm. Exp. 1348/2024 Segundo Tomo.
HSBC México S.A. Institución de Banca Múltiple Grupo Financiero HSBC División Fiduciaria vs. Zambrano Núñez Juan Alejandro. Especial Hipotecario Civil. 1 Acdo. Núm. Exp. 18/2017.
HSBC México S.A. Institución de Banca Múltiple Grupo Financiero HSBC División Fiduciaria en su Carácter de Fiduciario en el Fideicomiso Irrevocable Número F/253936 vs. Razo Vega María Carmen. Especial Hipotecario Civil. 1 Acdo. Núm. Exp. 1996/2024.
HSBC México Sociedad Anónima Institución de Banca Múltiple Grupo Financiero HSBC, División Fiduciaria en su Carácter de Fiduciario en Elfideicomiso 234036. Especial Hipotecario Civil. 2 Acdos. Núm. Exp. 96/2022 Tomo II.
HSBC México S.A. Institución de Banca Múltiple Grupo Financiero HSBC División Fiduciaria en su Carácter de Fiduciario del Fideicomiso Número F/250295 vs. Pérez Ceja Ma Dora Luz. Especial Hipotecario Civil I. 1 Acdo. Núm. Exp. 12/2015 Bis. 1 Tomo II.
Inmoccidente, S.A. de C.V., antes Bastien Segura Catarino y Mario Manuel Mendiola Martínez vs. Ríos Herrera Manuel. Ord. Civil I. 2 Acdos. Núm. Exp. 1418/2010 Tomo II.
Instituto del Fondo Nacional de la Vivienda para los Trabajadores (Infonavit) vs. Elías Lugo César. Especial Hipotecario Civil I. 1 Acdo. Núm. Exp. 808/2018.
International Football Association Ltd. vs. Adolfo Díaz Anaya y Hugo Loureiro y Canaveriz Ferraz Fabián. Ord. Civil I. 1 Acdo. Núm. Exp. 930/2021.
Jiménez Arévalo David Atonalzin vs. Gobierno Federal y Tesoreria de la Federación y Banco Nacional de Obras y Servicios Públicos S.N.C. y C Director del Registro Público de la Propiedad y del Comercio de la Ciudad de México y Jiménez y Jiménez Sabino. Ord. Civil I. 1 Acdo. Núm. Exp. 122/2025.
Jiménez Godínez y Asociados, Sociedad Civil vs. Inmobiliaria Caes S.A. de C.V. y Otros. Especial Hipotecario Civil I. 1 Acdo. Núm. Exp. 1232/2024 Bis. 2 Segundo Tomo.
Jiménez Torres Carlos vs. Mendoza Acosta Aurora y Rivera Fresno Emilio. Ord. Civil. 1 Acdo. Núm. Exp. 1842/2024.
José Antonio Serrano Rivera antes Enrique Belmont Padilla antes Consultoría Adam Sociedad Anónima de Capital Variable antes Cobranza Nacional de Carteras, Sociedad de Responsabilidad Limitada de Capital Variable vs. Esteves Espinosa Ana Isabel y/o Especial Hipotecario Civil. 1 Acdo. Núm. Exp. 574/2007 Tomo II.
Landa Sánchez Antonio vs. Corona Vallejo Alicia. Ord. Civil I. 1 Acdo. Núm. Exp. 956/2024.
López Gómez Valentina vs. González Cortés Natzuco Jazmín. Ejecutivo Mercantil I. 1 Acdo. Núm. Exp. 1366/2023 Tomo II.
M2crowd S.A. de C.V. Institución de Financiamiento Colectivo y Administradora de Inmuebles Samir S.A. de C.V. Ofom Enr vs. Asesoría y Construcciones Mexicanas S.A. de C.V. y Santillán Carpinteiro Eduardo. Vía de Apremio Civil R. 1 Acdo. Núm. Exp. 320/2024.
Martínez Otero Patricio vs. Sánchez Vda. de Juárez Juana y Registro Público de la Propiedad y de Comercio del Distrito Federal. Ord. Civil I. 1 Acdo. Núm. Exp. 318/2025.
Mauricio Isidro Arellano Cortés su Sucesión vs. Merchand Cravioto Eduardo. Especial Hipotecario Civil. 1 Acdo. Núm. Exp. 2216/2024 Segundo Tomo.
Mauricio Isidro Arellano Cortés. su Sucesión vs. Eduardo Merchand Cravioto. Especial Hipotecario Civil Cuad. de Amp. 665/2025- IV. 1 Acdo. en Cuaderno_Amparo_Dem. Núm. Exp. 2216/2024 Cuad. de Amp. Directo D. C. 360/2025demandado Eduardo.
Medina Gómez Patricia Isabel vs. Sánchez Gruber José Marcial en su Carácter de Administrador del Condominio Arquímedes 119, Michel Robert Oudijk, Carlos Alberto Ortíz Solalinde, Erik Christoffer Ceballos Pressler, María Castañeda de la Paz y Jorge Cervantes Pacheco, todos Éstos en su Carácter de Miembros del Comité de Vigilancia del Condominio Arquímedes 119. Ord. Civil I. 1 Acdo. Núm. Exp. 2296/2024 Cuad. III.
Morales Santelis José vs. Registro Público de la Propiedad y del Comercio de la Ciudad de México y Loza N Justina y Santelis Refugio y Flores García Tomás. Ord. Civil I. 1 Acdo. Núm. Exp. 468/2024.
Morales Siete Lizbeth Adriana vs. Chora de Cortés Virginia. Ord. Civil I. 1 Acdo. Núm. Exp. 104/2023.
Munguía Cruz Carlos vs. Mcdowell José Alberto y/o su Sucesión Cruz de la Cruz Teresa su Sucesión Registro Público de la Propiedad y del Comercio de la Ciudad de México. Ord. Civil Cuad. de Amp. D. C. 332/2024. 1 Acdo. Núm. Exp. 402/2020.

SOLO CONSULTA
SOLO CONSULTA
SOLO CONSULTA

Navistar Financial S.A. de C.V. Sociedad Financiera de Objeto Múltiple Entidad Regulada vs. Bally de México S.A. de C.V. y Alberto Zahoul Espinosa. Ejecutivo Mercantil I. 2 Acdos. Núm. Exp. 1938/2024 Tomo II.

Nimbe Italia vs. José Luis y Villa Alva Calderón Sergio y Quien También Acostumbra Usar el Nombre de Sergio Armando Villa Alva Calderón y y-o. Sergio Armando Villa Alva Calderón y Aguirre Rodríguez Laura Martha y López Arce Villalba María Yadhira y López Arce Villalba María Yamira. Ord. Civil R. 1 Acdo. Núm. Exp. 172/2023.

Ocampo Castañeda Laura Elena vs. Helguera Arroyo Víctor Hugo, Tecnología de Juegos de Azar, S. de R. L. de C.V. y Corredor Público Número 91 de la Ciudad de México. Ord. Mercantil I. 1 Acdo. en Expedientillo_Expediente_No_Conocido. Núm. Exp. 4/2025.

Ocampo Monroy su Sucesión (También Conocido como Ocampo y Monroy Rafael) Rafael vs. Soto Mateos Israel. Ord. Civil I. 1 Acdo. Núm. Exp. 44/2025.

Olivares Calderón de la Barca Alberto vs. Gamboa Rodríguez Juan Manuel y Banco Mexicano S.A. Institución de Banca Múltiple Grupo Financiero Invermexico. Ord. Civil R. 1 Acdo. Núm. Exp. 336/2025.

Olvera Maezcua Rafael Antonio y Leadman Trade S.A. de C.V. y Baus And Jackman Leasing S.A. de C.V. vs. Ficrea S.A. de C.V. Sfp. Ord. Mercantil. 1 Acdo. Núm. Exp. 114/2025.

Ortega Gutiérrez José Manuel vs. Metlife México S.A. y Instituto de Seguridad y Servicios Sociales de Los Trabajadores del Estado y Secretaria de Administración y Finanzas del Gobierno de la Ciudad de México. Ord. Mercantil R. 1 Acdo. Núm. Exp. 972/2024.

Padilla Estrada María del Consuelo vs. García Padilla María Alejandra. Ord. Civil. 1 Acdo. Núm. Exp. 1678/2024.

Pavimentex S.A. de C.V. vs. Álvarez Cordero María del Carmen Sota Navarro Jorge. Ord. Civil I. 1 Acdo. Núm. Exp. 522/2020.

Pérez Ojeda Jatziri Nayeli vs. Nicolin Bienes Raíces S.A. de C.V. Juris. Voluntaria Civil I. 2 Acdos. Núm. Exp. 146/2025.

Ramírez Torres Alfonso su Sucesión vs. López y Fernández del Castillo Esther su Sucesión y También Conocido como Esther López Fernández del Castillo de Ramírez su Sucesión. Ord. Civil R. 1 Acdo. Núm. Exp. 712/2023.

Rematify, S.A. de C.V. vs. González Padilla Salvador Martín. Vía de Apremio Civil R. 1 Acdo. Núm. Exp. 292/2025.

Rubluo Parra León Felipe vs. BBVA México S.A. Institución de Banca Múltiple Grupo Financiero BBVA México. Ord. Civil I. 1 Acdo. Núm. Exp. 244/2025.

Santander Vivienda Sociedad Anónima de Capital Variable Sociedad Financiera de Objeto Múltiple Entidad Regulada, Grupo Financiero Santander México Ahora Banco Santander México, S.A. Institución de Banca Múltiple Grupo Financiero Santander México vs. Acosta Mendoza Ismael. Especial Hipotecario Civil I. 1 Acdo. Núm. Exp. 466/2019 Tomo II.

Sanz y Prieto Raúl vs. Sanz Prieto Olga su Sucesión. Ord. Civil I. 1 Acdo. Núm. Exp. 1246/2022.

Schutz Estrada José Fernando vs. Cecilia Guillermina Schtuz. Ejec. Merc. I. 1 Acdo. Núm. Exp. 338/1994.

Schwartz Shkoorman Perla vs. Armando Barri González y C. Director del Registro Público de la Propiedad y el Comercio de la Ciudad de México. Ord. Civil I. 2 Acdos. Núm. Exp. 670/2018.

Scotiabank Inverlat S.A. Inst. Bca. Mult. Gpo. Fno. Scotiabank Inverlat vs. Garduno Castrillón Alberto y Barajas Guerrero Carla María. Especial Hipotecario Civil I. 1 Acdo. Núm. Exp. 2646/2024 Tomo II.

Scotiabank Inverlat S.A. Institución de Banca Múltiple Grupo Financiero Scotiabank Inverlat vs. Montiel Mota Carlos. Especial Hipotecario Civil I. 1 Acdo. Núm. Exp. 1644/2024.

Sociedad Hipotecaria Federal Sociedad Nacional de Crédito Institución de Banca de Desarrollo en su Carácter de Fiduciario Sustituto del Fondo de Operación y Financiamiento Bancario a la Vivienda vs. Carrillo Vázquez Angélica María. Especial Hipotecario Civil. 1 Acdo. Núm. Exp. 198/2023.

Sociedad Limitada de Los Activos de Gramercy S. de R. L. de C.V. vs. Felipe Ordaz Lara y Rosa de Ordaz Ugalde Paniagua. Especial Hipotecario Civil I. 1 Acdo. Núm. Exp. 290/2025.

Solís Castillo Héctor Edgardo su Sucesión vs. Solís Castillo Héctor Augusto su Sucesión. Ord. Civil L. 1 Acdo. Núm. Exp. 322/2017 Tomo III.

Soto Martínez Pascual vs. Luis García Ramírez y Otro. Ord. Civ. I. 1 Acdo. Núm. Exp. 288/2025.

Stm Financial Sociedad Anónima de Capital Variable Sociedad Financiera de Objeto Múltiple Entidad Regulada Grupo Financiero Inbursa vs. Saley Equipo Quirurgico S.A. de C.V. y Solís Erives Jaquelíne Abril. Ejecutivo Mercantil. 1 Acdo. Núm. Exp. 830/2023.

Vázquez Sotelo Luz María del Pilar y Quien También Acostumbra a Usar el Nombre de Luz María del Pilar Vázquez Sotelo de Guzmán vs. Reyes González Heber Jonathan y Tregtar Comercializadores S.A. de C.V. y Licenciado Alejandro José Vidaña Luna Notario Público Número 106 en el Municipio de Cosolapa Distrito de Tuxtepec Oaxaca y C Director del Registro Público de la Propiedad y el Comercio de la Ciudad de México. Ord. Civil I. 3 Acdos. Núm. Exp. 518/2024.

Vecino & Vecino Construcciones S.A. de C.V. vs. García Fernández Roberto y Notario Público Número 63 de la Ciudad de México y Director del Instituto de la Función Registral del Estado de México. Ord. Civil I. 1 Acdo. Núm. Exp. 72/2025.

Velázquez Ruíz Blanca Estela vs. Seguros Atlas S.A. Ord. Civil I. 1 Acdo. Núm. Exp. 104/2025.

Vfs México, Sociedad Anónima de Capital Variable, Sociedad Financiera de Objeto Múltiple, Entidad No Regulada vs. Tractoautobuses del Norte, Sociedad Anónima de Capital Variable y González Pérez Jesús Eduardo. Proced. Judicial de Ejecc. de Garantía Otorgada Mediante Prenda Sin Transmisión de Pos. Mercantil L. 2 Acdos. Núm. Exp. 2064/2024.

Vigueras Téllez María vs. Alberto Benítez Vigueras. Ord. Civil I. 3 Acdos. Núm. Exp. 2264/1985.

Vilchis Estrada Luz Eugenia vs. Jorge Arturo Vilchis Estrada. Ord. Civil I. 1 Acdo. Núm. Exp. 296/2025.

Villanueva Rivera Maricela vs. Huerta García Rafael y García López María Felipa y También Conocida por Ser la misma Persona como Ma Felipa García López y Huerta Castillo Elpidio. Ord. Civil R. 1 Acdo. Núm. Exp. 736/2023.

Banco Invex S.A. Institución de Banca Múltiple, Invex Grupo Financiero como Fiduciario en el Fideicomiso F/651 hoy su Cesionaria Ckd Activos 8, Sociedad Anónima Promotora de Inversión de Capital Variable vs. Mota Carrillo Leticia. Especial Hipotecario Civil I. 1 Acdo. Núm. Exp. 786/2013.

MAL PUBLICADOS

Miranda González Ilse Cecilia vs. Transportes Unidos Castañeda Sapi de C.V. y Axa Seguros S.A. de C.V. Ord. Civil R. 1 Acdo. Núm. Exp. 2028/2024 Tomo III.

AUDIENCIA

HSBC México S.A. Institución de Banca Múltiple Grupo Financiero HSBC División Fiduciaria vs. Pérez Trujillo Adrián. Aud. de Remate Especial Hipotecario Civil. 1 Audiencia. Núm. Exp. 1566/2010 Bis. 2 Tomo II.

Rubio Hernández Carlos vs. Alonso Treviño Félix y y-o. Alonso Treviño J Félix. Aud. de Ley Ord. Civil. 1 Audiencia. Núm. Exp. 536/2021.

EL SECRETARIO DE ACUERDOS
LIC. RAÚL CALVA BALDERRAMA

SEXTO DE LO CIVIL

SECRETARÍA "A"
ACUERDOS DEL 14 DE JULIO DEL 2025

397 Cap S.A. de C.V. Sofom E. N. R vs. Perfect Skin Dermatologicaltreatment S.A. S. de C.V. y Flores Avilés Emimael de Jesús. Providencias Precautorias Civil Ampara y Protege. 2 Acdos. en Amparo. Núm. Exp. 365/2024 Amparo 1161/2024 Quejoso Emimael de Jesús Flores Avilés.

Administradora Fome 1 Sociedad de Responsabilidad Limitada de Capital Variable vs. Martínez Amaya David y Corona Miranda María Elizabeth. Especial Hipotecario Civil Se Sobresee, 1 Acdo. en Expedientillo. Núm. Exp. 1533/2024 Cuad. de Amp. 708/2024.

Arrendadora Afirme Sociedad Anónima de Capital Variable, Sociedad Financiera de Objeto Múltiple Entidad Regulada, Afirme Grupo Financiero vs. Herrera Galindo Sofía María. Ejecc. de Garantías Otorgadas Mediante Prenda Sin Transmisión de Pos. y Fideicomiso de Garantía (Procedimiento Judicial) Mercantil Elaboración de Exhorto. 1 Acdo. Núm. Exp. 1289/2024.

Aseguradora Aserta, Sociedad Anónima de Capital Variable, Grupo Financiero Aserta vs. Construye Occidente, S.A. de C.V. Especial Hipotecario Civil 1 Acdo. Núm. Exp. 753/2023.

Asociación Técnica para Adquisición de Vivienda Popular Asociación Civil vs. Vivar Cruz Juana Columba. Ord. Civil Req Virtual. 1 Acdo. Núm. Exp. 343/2025.

Autofinanciamiento México, S.A. de C.V. vs. Fuertes Cárdenas Claudia Elena y Cárdenas Reyes Vda. de Fuentes Alicia. Ejecutivo Mercantil 1 Acdo. Núm. Exp. 561/2006.

SOLO CONSULTA
SOLO CONSULTA
SOLO CONSULTA

Banco Mercantil del Norte Sociedad Anónima, Institución de Banca Múltiple, Grupo Financiero Banorte vs. Andrés Alfredo Orozco Herrera y Gabriela Flores Ureña. Especial Hipotecario Civil 1 Acdo. Núm. Exp. 189/2010 Segundo Tomo.

Banco Mercantil del Norte, S.A. Institución de Banca Múltiple Grupo Financiero Banorte vs. Grupo Empresarial Jocarsa, S.A. de C.V. y López Martínez Juan Carlos. Ejecutivo Mercantil Autorización. 1 Acdo. Núm. Exp. 2353/2024.

Banco Regional de Monterrey, Sociedad Anónima, Institución de Banca Múltiple, Banregio Grupo Financiero, Actualmente Banco Regional, S.A., Institución de Banca Múltiple, Banregio Grupo Financiero vs. Metrika México, Sociedad Anónima de Capital Variable y Corporación Edifica, Sociedad Anónima de Capital Variable y Industria Mueblera Instudio, Sociedad Anónima de Capital Variable y Méndez Patrón Alfonso Alberto y Mejía Jaques Ana Valeria. Providencias Precautorias Mercantil Contestación de Oficio. 2 Acdos. Núm. Exp. 127/2019.

Banco Santander (México), S.A., Institución de Banca Múltiple, Grupo Financiero Santander México vs. Ruíz Santana Norma Angélica. Especial Hipotecario Civil 1 Acdo. Núm. Exp. 253/2017.

Banco Santander (México), Sociedad Anónima, Institución de Banca Múltiple, Grupo Financiero Santander México vs. Mónika Helene Gebauer Morales. Especial Hipotecario Civil 1 Acdo. Núm. Exp. 245/2018.

BBVA México, Sociedad Anónima, Institución de Banca Múltiple, Grupo Financiero BBVA México vs. Juan Carlos Bautista Olozagaste y Otra. Especial Hipotecario Civil Elaboración de Exhorto. 1 Acdo. Núm. Exp. 1055/2008 Segundo Tomo.

Bienes Programados S.A. de C.V. vs. Montufar Serrano Yasser y Torres Cuéllar Carmen Celia. Especial Hipotecario Civil Autorización. 1 Acdo. Núm. Exp. 545/2021 Segundo Tomo.

Centro Profesional de Seguridad Privada S.A. de C.V. vs. Romero Estrada Florencia María y Romero Estrada Rafael. Ord. Civil 1 Acdo. Núm. Exp. 441/2024.

Ckd Activos 8 Sociedad Anónima Promotora de Inversión de Capital Variable vs. Acolt Rojas María de Lourdes. Juris. Voluntaria Civil 1 Acdo. Núm. Exp. 2255/2024.

Cruz Núñez Ana María vs. Instituto del Fondo Nacional de la Vivienda para los Trajadores Infonavit. Especial Hipotecario Civil 1 Acdo. Núm. Exp. 535/2021.

García Moreno América Samantha vs. Abastofertas S.A. de C.V. Ord. Civil Exhibición de Oficio. 1 Acdo. Núm. Exp. 2643/2024.

Grupo Inmobiliario Evelyn Moreno S.A. de C.V. vs. Ereida Elizabeth Valenzuela Hernández. Especial Hipotecario Civil Expedientillo. 1 Acdo. Núm. Exp. 391/2015.

HSBC México S.A. Institución de Banca Múltiple Grupo Financiero HSBC División Fiduciaria en el Fideicomiso Irrevocable de Administración Número F/253936 vs. Ma. Engracia García Rovelo y Alberto Hernández Pinto. Especial Hipotecario Civil Turnar Nuevamente Ced. para el Emplazamiento. 1 Acdo. en Amparo. Núm. Exp. 2433/2024 Amparo 1263/2024- 4 Quejosa Niza Cassandra Arce Bernal.

HSBC México S.A., Institución de Banca Múltiple, Grupo Financiero HSBC División Fiduciaria en su Carácter de Fiduciario en el Fideicomiso No F/234036 vs. Rafael Vázquez Miranda y Silva Reyna Hernández. Especial Hipotecario Civil 1 Acdo. Núm. Exp. 547/2016.

HSBC México, Sociedad Anónima Institución de Banca Múltiple, Grupo Financiero HSBC, División Difuciaria, como Fiduciario Dentro del Fideicomiso F/238864 antes Crédito Inmobiliario S.A. de C.V., Sociedad Financiera de Objeto Múltiple, Entidad No Regulada vs. Aquino Orzuna María de la Luz. Especial Hipotecario Civil 1 Acdo. Núm. Exp. 1/2011 Tomo II.

Ildefonso Prieto José Luis vs. Peña Vomend Norman. Especial Hipotecario Civil Intermoniendo Recurso de Revocación. 1 Acdo. en Amparo. Núm. Exp. 451/2017 Amparo 825/2025- V Quejoso Norman Peña Vomend.

Inmuebles Pridi S.A. Actualmente Inmuebles Pridi S.A. de C.V. vs. Velázquez Hernández Alicia. Ord. Civil Autorización. 1 Acdo. Núm. Exp. 1777/2024.

Ismael Álvarez de la Cruz y Érika Martínez Flores vs. Grupo Mexicano de Seguros S.A. de C.V. Ord. Civil Recurso de Revisión. 2 Acdos. en Amparo. Núm. Exp. 55/2021 Amparo 1111/2024 Quejoso Comisión Federal de Electricidad (Cfe).

Jorge Barrios Irigoyen vs. Rodríguez Ramos Carlos. Ord. Civil Recurso de Revisión. 1 Acdo. en Amparo. Núm. Exp. 997/2003 Amparo 430/2025- V Quejoso Jorge Barrios Irigoyen.

Leticia Espinoza Espinoza vs. Ricardo Díaz Armenta y María Leticia Castro Vázquez. Especial Hipotecario Civil No Se Admite Incidente. 1 Acdo. Núm. Exp. 1343/2024 Tomo II.

Lizardi Calderón Manuel Fernando vs. Pérez Bistrain de Manjarrez Hermila. Ord. Civil 1 Acdo. Núm. Exp. 1011/2023.

Martínez Guevara Rodolfo Enrique vs. Ramírez de Arellano Roca Ricardo. Especial Hipotecario Civil Se Concede la Susp. Def. Al Quejoso Ramírez de Arellano Roca Ricardo. 1 Acdo. en Amparo. Núm. Exp. 1195/2019 Amparo 634/2025 Quejoso Ricardo Ramírez de Arellano Roca.

Mattel de México S.A. de C.V. vs. Cruz Guadalupe Ayala Urquidez. Ejecutivo Mercantil Dada Cuenta de Autos. 1 Acdo. Núm. Exp. 623/2010 Tercer Tomo.

Mendoza Gutiérrez Fabiana y en Representación del Menor Mendoza Gutiérrez Alan Yael vs. Grupo Mexicano de Seguros, S.A. de C.V. y Comisión Federal de Electricidad Cfe. Ord. Civil 3 Acdos. Núm. Exp. 879/2023.

Miranda Pacheco Roberto vs. Labastida Carrillo Araceli. Ejecutivo Civil Se Sobresee el Juic. de Amparo. 1 Acdo. en Amparo. Núm. Exp. 57/2023 Amparo 499/2025 Quejoso René Jesús Fortanelli Pérez.

Operadora Internacional de Propiedad Fraccional S.A. de C.V. vs. Presidente Club de Viajes S.A. de C.V. y Arzuaga Losada Braulio Antonio y de Quirós González Pacheco Bernaldo y Camargo Meléndez Daniel y Arredondo Pérez Ismael y Forea Sapi de C.V. Medios Preparatorios Mercantil Recurso de Revisión. 1 Acdo. en Amparo. Núm. Exp. 1443/2024 Amparo 192/2025- II Quejoso Operadora Internacional de Propiedad Fraccional, S.A. de C.V.

Operadora Internacional de Propiedad Fraccional S.A. de C.V. vs. Presidente Club de Viajes S.A. de C.V. y Arzuaga Losada Braulio Antonio y de Quirós González Pacheco Bernaldo y Camargo Meléndez Daniel y Arredondo Pérez Ismael y Forea Sapi de C.V. Medios Preparatorios Mercantil Recurso de Revisión. 1 Acdo. en Amparo. Núm. Exp. 1443/2024 Amparo 225/2025- V Forea S.A. P. I. de C.V. y Presidente Club de Viajes, S.A. de C.V.

Promotora de Hoteles, S.A. de C.V. y Banco Nacional de México, S.A. Integrante del Grupo Financiero Banamex vs. Julio Fernando Durán Calvo y Marie Francoise Gaillard Tellembach. Ord. Mercantil 1 Acdo. Núm. Exp. 1081/2019 Tomo II.

Pérez Moreno Martín vs. Axa Seguros, S.A. de C.V. Ord. Civil Autorización. 1 Acdo. Núm. Exp. 2241/2024 Bis. 3 Tercer Tomo.

Ramírez Villanueva Miguel Ángel vs. Bojórquez Chávez Agustín y Genoveva Villanueva María. Ord. Civil Publicación de Edictos. 1 Acdo. Núm. Exp. 941/2021.

Reyes Morales Verónica y Carrasco Reyes Alejandro y Sánchez Carrasco Brenda Celeste y Velasco Hernández Jorge Alejandro y Hernández Salazar Gabriela vs. Pacheco Navor Pedro y Director del Registro Público de la Propiedad de la Ciudad de México y Salazar Ubaldo Eva y Hernández Velázquez Javier y Hernández Gaytán Teodora y Carrasco Morales Diana Gabriela y Sánchez Díaz Gustavo Jesús y Reyes Morales Adriana y Carrasco Morales Juan Carlos. Ord. Civil Se Desecha. 1 Acdo. Núm. Exp. 341/2025.

Rodríguez Aguilar Luis Ángel y Ocampo Talavera Jonathan vs. Jiménez Vásquez María Asunción y Jiménez Vázquez José y Jiménez Vázquez Victoriano. Ord. Civil Se Señala Fecha para Audiencia. 1 Acdo. Núm. Exp. 975/2024.

Salazar Moreno Alejandro y Castañeda Prado Carmen vs. Aseo Urbano de Chihuahua S.A. de C.V. y Hdi Seguros S.A. Ede Cv y Ferriño Sánchez Gilberto Oliver. Ord. Civil Prevención. 1 Acdo. Núm. Exp. 331/2025.

Sarabia Santamaría Carlos Ulises vs. Ruíz Rivas Rubén Alfonso y Constructora Piramidal S.A. de C.V. Vía de Apremio Civil Certificación No Contestó Agravios. 1 Acdo. Núm. Exp. 1221/2024.

Sarquis Landis Hilda Marcela vs. Inmobiliaria y Administradora Sar S.A. de C.V. Ord. Mercantil Prevención. 1 Acdo. Núm. Exp. 329/2025.

Saucedo Martín Armando. Juris. Voluntaria Civil Se Desecha. 1 Acdo. Núm. Exp. 339/2025.

Scotiabank Inverlat S.A. Institución de Banca Múltiple Grupo Financiero Scotiabank Inverlat vs. García Molina Paulina. Especial Hipotecario Civil Autorización. 1 Acdo. Núm. Exp. 1039/2024.

Sánchez Cisneros Silverio vs. Fernando Sánchez Cisneros. Ord. Civil 1 Acdo. Núm. Exp. 2389/2024 Bis. 2 Segundo Tomo.

Torres Mestre José Hermenegildo vs. Franklin Phillips Jesús y Quien También Responde a Nombre de Jesús Franklin Phillips Bárcenas y Rodríguez Mojica Patricia y Ramales Flores Benito. Ord. Civil Cedula Sin Diligenciar. 2 Acdos. Núm. Exp. 791/2024.

Venegas Álvarez Dolores Lidia vs. Alejandro Valverde Álvarez. Ord. Civil 1 Acdo. Núm. Exp. 1615/2024.

SOLO CONSULTA
SOLO CONSULTA
SOLO CONSULTA

Vértiz Garnica Carlos Antonio su Sucesión y Vértiz Valencia Carlos Alberto vs. Farjat Helue Asad Antonio y Garduño Bustamante Guillermo y C Director del Registro Público de la Propiedad y del Comercio de la Ciudad de México. Ord. Civil Cedula Sin Diligenciar. 1 Acdo. Núm. Exp. 1251/2024.

Del Monte María Elena y María Elena Garza María Elena Garza González de del Monte María Elena Garza González María Elena Garza del Monte María Elena Alaniz vs. González Robles Sánchez Berenice Jannette. Ord. Civil 1 Acdo. Núm. Exp. 2101/2024.

Cibanco, Sociedad Anónima Institución de Banca Múltiple, en su Carácter de Fiduciario en el Fideicomiso Número F/00429 vs. Alejandro Sánchez Servín y Vera Pacheco Tomasa. Especial Hipotecario Civil 1 Acdo. Núm. Exp. 181/2017.

NO PUBLICADOS

Administradora Fome 2 Sociedad de Responsabilidad Limitada de Capital Variable vs. Ávila López Neftalí Rubén. Juris. Voluntaria Civil 1 Acdo. Núm. Exp. 757/2023.

Autofinanciamiento México, S.A. de C.V. vs. Fuertes Cárdenas Claudia Elena y Cárdenas Reyes Vda. de Fuentes Alicia. Ejecutivo Mercantil 1 Acdo. Núm. Exp. 561/2006.

Avendaño Ángeles Luis Roberto vs. Dupotex Zamudio Fernando. Ejecutivo Mercantil 1 Acdo. Núm. Exp. 669/2022.

Banco Mercantil del Norte S.A. Institución de Banca Múltiple Grupo Financiero Banorte vs. Annel Judith Zúñiga Esquivel. Especial Hipotecario Civil 1 Acdo. Núm. Exp. 2279/2024.

Banco Mercantil del Norte, S.A. Institución de Banca Múltiple, Grupo Financiero Banorte, S.A. vs. J. Dolores Gordillo Palacios. Especial Hipotecario Civil 1 Acdo. Núm. Exp. 353/2017 Segundo Tomo.

Banco Nacional de México S.A. Integrante del Grupo Financiero Banamex vs. Juan Carlos Garduño García. Especial Hipotecario Civil 1 Acdo. Núm. Exp. 1409/2024 Tomo Segundo.

Banco Santander México S.A. Institución de Banca Múltiple Grupo Financiero Santander México vs. Roberto Pérez Lugo y Ma. del Carmen Juárez Mota. Especial Hipotecario Civil 1 Acdo. Núm. Exp. 2171/2024 Tomo II.

Banco del Bajío S.A. Institución de Banca Múltiple vs. Briones Aguirre Rosendo y Rojas Orea Gabriela. Especial Hipotecario Civil 1 Acdo. Núm. Exp. 1437/2024 Tomo II.

Centro Profesional de Seguridad Privada S.A. de C.V. vs. Romero Estrada Florencia María y Romero Estrada Rafael. Ord. Civil 1 Acdo. Núm. Exp. 441/2024.

Cetelem S.A. de C.V. Sociedad Financiera de Objeto Múltiple Entidad Regulada vs. Serna Larios Cristina. Ejecutivo Civil 1 Acdo. Núm. Exp. 195/2023.

Ci Banco Sociedad Anónima, Institución de Banca Múltiple en su Carácter de Fiduciario en el Fideicomiso Irrevocable Identificado Con el Número F00364 vs. Castañeda Benites Elizabeth, Flores Alcalá Roberto Emigdio. Especial Hipotecario Civil 1 Acdo. Núm. Exp. 1363/2019.

Cibanco S.A., Institución de Banca Múltiple en su Carácter de Fiduciario en el Fideicomiso Número F/00430 vs. Meléndez Delgadillo Jorge y Claudia Leticia Suárez López. Especial Hipotecario Civil 1 Acdo. Núm. Exp. 591/2009 Tomo II.

Cibanco, Sociedad Anónima, Institución de Banca Múltiple, en su Carácter de Fiduciario en el Fideicomiso Número F/00430 vs. Andrea Rodríguez Muñoz. Especial Hipotecario Civil 1 Acdo. Núm. Exp. 387/2017 Tomo II.

Ckad Activos 11, S.A. P. I. de C.V. vs. Honorata Beatriz Hernández López. Especial Hipotecario Civil 1 Acdo. Núm. Exp. 171/2021.

Cruz García María vs. Jorge Pérez Hernández. Ord. Civil 1 Acdo. Núm. Exp. 215/2025.

Dessetec Desarrollo de Sistemas, S.A. de C.V. vs. Ceballos Hernández Pedro y Zúñiga Aguilar María Dolores. Especial Hipotecario Civil 1 Acdo. Núm. Exp. 1311/2024 Tercer Tomo.

Espinosa Cabrera Víctor Alfonso vs. Pérez Salinas Jesús y Maxemin Cervantes Blanca Estela. Especial Hipotecario Civil Acuse de Recibido Térm. 24 Horas. 1 Acdo. en Amparo. Núm. Exp. 1263/2022 Amparo 513/2025 Quejosos Jesús Pérez Salinas y Blanca Estela Maxemin Cervantes.

Gobierno de la Ciudad de México vs. Ramón González García; Jorge Ruíz Rosas hoy su Sucesión; Raúl Pérez Anaya; Juan Alfonso Menes Rodríguez; Francisco Nava Trejo; Héctor Pérez Dorantes; Yolanda Aguilar Pérez hoy su Sucesion; Víctor Albarrán Benavides; Juana Olivares González; María Eugenia Mora Bernal; Eduardo Toledo Roman; Fernando Valencia Sánchez hoy su Sucesión y María Elena Márquez González; Maricela Toledo Román hoy su Sucesión por Conducto de Quien Legalmente la Represente; Pablo González Barrera. Extinción de Domi. Civil Acdo. no Publ. del 11 de Julo del 2025. 1 Acdo. Núm. Exp. 669/2017 Tomo IV.

Guerrero Raúl vs. Armando Villalbazo Gómez y Nancy Erendira Abreo García. Ord. Civil Acdo. no Publ. del 11 de Julio del 2025. 1 Acdo. Núm. Exp. 1679/2024.

Hir Pyme, S.A. de C.V., Sofom, E. N. R vs. Norma Angélica Islas Islas y Laura Islas Islas. Ejecutivo Mercantil 1 Acdo. Núm. Exp. 269/2015 Tomo II.

HSBC México S.A. Institución de Banca Múltiple Grupo Financiero HSBC División Fiduciaria vs. Molina Guendulay Pablo y de la Cruz López Magnolia. Especial Hipotecario Civil 1 Acdo. Núm. Exp. 1229/2019.

Instituto de Seguridad Social para las Fuerzas Armadas Mexicanas vs. Arturo Roberto Tun Tun. Especial Hipotecario Civil 1 Acdo. Núm. Exp. 1953/2024.

Instituto de Seguridad Social para las Fuerzas Armadas Mexicanas vs. Baltazar López Serrano y Dulce María Abadía Guillén. Especial Hipotecario Civil 1 Acdo. Núm. Exp. 171/2016.

Instituto de Seguridad y Servicios Sociales de Los Trabajadores del Estado a Través de su Fondo de la Vivienda Fovissste vs. Juan José Cruz Varela y Azalea Guadalupe Teh Figueroa y Govea Sixto Guadalupe. Especial Hipotecario Civil Exhibe Pliego. 2 Acdos. Núm. Exp. 11/2022.

Jurado Padilla Daniel Marcos vs. Melo Díaz Beatriz y Melo Olivos Benjamín. Ord. Civil Girar Oficio. 1 Acdo. Núm. Exp. 685/2024.

Kuri Castelán Zalma Edith vs. Castelán Mancera María Cristina. Ord. Civil 1 Acdo. Núm. Exp. 795/2018 Tomo II.

Operadora Internacional de Propiedad Fraccional S.A. de C.V. vs. Presidente Club de Viajes S.A. de C.V. y Arzuaga Losada Braulio Antonio y de Quirós González Pacheco Bernaldo y Camargo Meléndez Daniel y Arredondo Pérez Ismael y Forea Sapi de C.V. Medios Preparatorios Mercantil Dada Cuenta. 1 Acdo. Núm. Exp. 1443/2024 Tomo Quinto.

Padilla Galván Odilia vs. Ulloa Martínez Arturo. Ord. Civil Acdo. no Publ. del 11 de Febrero del 2025. 1 Acdo. Núm. Exp. 873/2024.

Préstamo Empresarial Oportuno, Sociedad Anónima de Capital Variable, Sociedad Financiera Popular vs. e T Informática S.A. de C.V. y Otros. Especial Hipotecario Civil 1 Acdo. Núm. Exp. 1955/2024.

Promotora de Hoteles, S.A. de C.V. y Banco Nacional de México, S.A. Integrante del Grupo Financiero Banamex vs. Mario Martínez y María Soledad Gurrola Mendía de Martínez. Ord. Mercantil Auto no Publ. del 11 de Julio del 2025. 1 Acdo. Núm. Exp. 717/2019 Segundo Tomo.

Quesada Mejorada Rosalinda vs. Roberto Teutli Otero y Francisco Javier Gutiérrez Silva. Especial Hipotecario Civil 1 Acdo. Núm. Exp. 1633/2024 Tercer Tomo.

Sánchez Esquivel María Encarnación y Gómez Alcantar Sergio vs. Ede Logística S.A. de C.V. y Haros García José Mauro y Impulsora del Desarrollo y el Empleo en América Sab de C.V. y Axa Seguros S.A. de C.V. y Seguros Inbursa S.A. Grupo Financiero Inbursa. Ord. Civil 1 Acdo. Núm. Exp. 1/2025.

Scotiabank Inverlat Sociedad Anónima Institución de Banca Múltiple Grupo Financiero Scotiabank Inverlat vs. Trejo Reyes Guillermo. Especial Hipotecario Civil 1 Acdo. Núm. Exp. 913/2018.

Scotiabank Inverlat, S.A. vs. Profesional 007 S.A. de C.V. Ord. Civil 1 Acdo. Núm. Exp. 2567/2024 Tomo II.

Sofimex, Institución de Garantías, S.A. vs. Compañía Panamericana de Comercio, S.A. de C.V. Ejecutivo Mercantil 1 Acdo. Núm. Exp. 1729/2024.

Unifin Credit, S.A. de C.V., Sofom E. N. R vs. Mercurio Express Transportadora Turística, S.A. de C.V. y González Ruíz Rubén y Bulldog Express, S.A. de C.V. Ejecutivo Mercantil 1 Acdo. Núm. Exp. 2617/2024.

Venegas Álvarez Dolores Lidia vs. Alejandro Valverde Álvarez. Ord. Civil 1 Acdo. Núm. Exp. 1615/2024.

Zúñiga Maldonado Juan David y Maldonado Dimas Noelia vs. Grupo Mexicano de Seguros, S.A. de C.V. y Comisión Federal de Electricidad y Cfe Distribución. Ord. Civil 1 Acdo. Núm. Exp. 1135/2023 Principal.

Ckd Activos 8, S.A. Promotora de Inversión de C.V. vs. Sandra Isela Montaño Martínez. Especial Hipotecario Civil 1 Acdo. Núm. Exp. 1663/2024.

Mayra Altziri Urteaga Morfín vs. Juárez Ramos Gricelda. Especial Hipotecario Civil 1 Acdo. Núm. Exp. 371/2021.

SENTENCIA INTERLOCUTORIA

Mattel de México S.A. de C.V. vs. Cruz Guadalupe Ayala Urquidez. Ejecutivo Mercantil Sent. Interl. en Cump. de Amparo 1 Núm. Exp. 623/2010 Tercer Tomo

LA SECRETARIA DE ACUERDOS
LIC. LUCÍA MARTHA ALEMÁN HERNÁNDEZ

SOLO CONSULTA
SOLO CONSULTA
SOLO CONSULTA

SECRETARÍA "B"
ACUERDOS DEL 14 DE JULIO DEL 2025

Inversiones Firpo, Sociedad Anónima de Capital Variable vs. Gilberto del Moral Hernández. Especial Hipotecario Civil Turno Exhorto. 1 Acdo. Núm. Exp. 2224/2024.

Activos Htrx Uno S. de R. L. de C.V. vs. Rendón y Moreno Arquitectos, S.A. de C.V., HSBC México, S.A. Institución de Banca Múltiple Grupo Financiero HSBC, División Fiduciaria, Marciam Bárbara Moreno Rendón y Miguel Ángel Moreno Rendón. Especial Hipotecario Civil Auto. 1 Acdo. Núm. Exp. 1164/2012 Tomo III.

Alphacredit Capital, S.A. de C.V., Sofom, E. N. R vs. Contreras Ramírez Francisco Javier. Providencias Precautorias Mercantil Se Ordena Girar Oficios. 1 Acdo. Núm. Exp. 1560/2024.

Álvarez Álvarez Tostado Marcela Juana Maaría vs. Francisco Alejandro Osorio Cid. Especial Hipotecario Civil Se Admite Incidente. 1 Acdo. Núm. Exp. 1340/2024 Tomo III.

Aseguradora Insurgentes, S.A. de C.V., Grupo Financiero Aserta vs. Construcciones, Promociones y Proyectos Yaxcaba, S.A. de C.V. y Ingeniería y Valuación del Sureste, S.A. de C.V. Ord. Civil Turno Exhorto. 1 Acdo. Núm. Exp. 1286/2022.

Autofinanciamiento México, S.A. de C.V. vs. María Teresa de Jesús Delgado Noguez y Omar Falcón Munguía. Ord. Civil Se Admite Incidente. 1 Acdo. Núm. Exp. 2/2007 Tomo II.

Autofinanciamiento México S.A. de C.V. vs. Malfavor Montufar Christian. Ejecutivo Mercantil Expedientillo. 1 Acdo. en Expedientillo. Núm. Exp. 336/2024 Expedientillo.

Autofinanciamiento México S.A. de C.V. vs. Ordaz Fuentes Senorina y Sánchez Utrera Ricardo. Ejecutivo Mercantil Turno Exhorto. 1 Acdo. Núm. Exp. 2050/2024.

Ávila Beltrán Sandra vs. Telemundo Network Group Llc y Netflix México S de R.L. de C.V. y Grupo Televisa Sab. Ord. Civil por Hechas Sus Manifestaciones. 1 Acdo. Núm. Exp. 776/2023.

Azocar Bacnarello Armando vs. Aponte Elizalde Andrés Wilfrido. Especial Hipotecario Civil Pasa a Sent Inter. 1 Acdo. Núm. Exp. 268/2020.

Banco Covalto S.A. Institución de Banca Múltiple antes Banco Finterra Sociedad Anónima Institución de Banca Múltiple vs. Moliere Gastronómica S.A. de Cvdiane Marguerite Martín de Giauguillaume Emile Martín de Giau. Ejecutivo Mercantil Se Exhibe Minuta. 1 Acdo. Núm. Exp. 662/2020 Tomo II.

Banco Covalto, S.A. Institución de Banca Múltiple vs. Gemcolors S.A. de C.V. y Eduardo Gutiérrez Torres. Ejecutivo Mercantil Turno. 1 Acdo. Núm. Exp. 120/2021 Tomo II.

Banco Mercantil del Norte S.A. Institución de Banca Múltiple Grupo Financiero Banorte vs. Martha Guadalupe Huerta Maldonado. Especial Hipotecario Civil Se Acredita Personalidad y Autr. de la Parte Actora. 2 Acdos. Núm. Exp. 1316/2024 Tomo II.

Banco Mercantil del Norte S.A. Institución de Banca Múltiple Grupo Financiero Banorte vs. Servi Pavos S.A. de C.V. y Juan Manuel Zugarazo Rocha. Ejecutivo Mercantil Se Acredita Personalidad. 2 Acdos. Núm. Exp. 288/2025 Segundo Tomo.

Banco Mercantil del Norte S.A. Institución de Banca Múltiple Grupo Financiero Banorte vs. Alenjofe S.A. de C.V. y Hernández Martínez Julieta. Providencias Precautorias Civil Turno. 1 Acdo. Núm. Exp. 1268/2018.

Banco Mercantil del Norte Sociedad Anónima Institución de Banca Múltiple Grupo Financiero Banorte vs. Gómez Martínez Ángel. Especial Hipotecario Civil Autorización. 1 Acdo. Núm. Exp. 1112/2023.

Banco Mercantil del Norte Sociedad Anónima Institución de Banca Múltiple Grupo Financiero Banorte vs. Yesenia Hernández Ponce. Especial Hipotecario Civil Dada Cuenta. 1 Acdo. Núm. Exp. 1108/2011 Tomo II.

Banco Multiva Sociedad Anónima Institución de Banca Múltiple Grupo Financiero Multiva vs. Desarrollos Inmobiliarios Karava Sociedad Anónima de Capital Variable y Córdova Zamorano Fausto Fernando. Especial Hipotecario Civil Expedientillo. 1 Acdo. Núm. Exp. 520/2021.

Banco Nacional del Ejército, Fuerza Aérea y Armada Sociedad Nacional de Crédito, Institución de Banca de Desarrollo vs. Carlos Omar Zavala Reyna. Especial Hipotecario Civil Se Exhibe Escritura de Adjudicación. 1 Acdo. Núm. Exp. 632/2014 Tomo II.

Banco Nacional del Ejército, Fuerza Aérea y Armada, Institución de Banca de Desarrollo vs. Teresa del Rosario Aldaz Treviño. Especial Hipotecario Civil Se Exhibe Copia Cert de Escritura. 1 Acdo. Núm. Exp. 1300/2024 Tomo II.

Banco Santander México S.A. Institución de Banca Múltiple Grupo Financiero Santander México vs. García Polanco Pedro Gerardo. Especial Hipotecario Civil Requerimiento Sala. 1 Acdo. Núm. Exp. 2510/2024 Tomo Segundo.

Banco Santander México Sociedad Anónima Institución de Banca Múltiple Grupo Financiero Santander México vs. Gabriel Tena Maldonado y Rodríguez Hernández Marisol Verónica. Especial Hipotecario Civil Autorizaciones. 2 Acdos. Núm. Exp. 1974/2024.

Banco Ve por más S.A. Institución de Banca Múltiple Grupo Financiero Ve por más vs. Agroberries el Rosario S. P. R. de R. L. y José Bonifacio Alcaraz López. Ejecutivo Mercantil Truno Exhorto. 1 Acdo. Núm. Exp. 716/2020.

Banco Ve por más S.A. Institución de Banca Múltiple Grupo Financiero Ve por más vs. Gussi S.A. de C.V. y Media Max Group S.A. de C.V. Providencias Precautorias Mercantil Oficio de la Cnbv. 1 Acdo. Núm. Exp. 394/2021.

BBVA Bancomer S.A. Institución de Banca Múltiple, Grupo Financiero BBVA Bancomer vs. Armando Romo Cerrillo y María Elena Ramos Ramírez. Especial Hipotecario Civil Apel. en Efecto Devl. de Tramitación Inmediata. 1 Acdo. Núm. Exp. 412/2014 Tomo II.

BBVA Bancomer, S.A. Institución de Banca Múltiple, Grupo Financiero BBVA Bancomer vs. Francisco Alejandro Sandoval Phila. Especial Hipotecario Civil Nueva Fecha Remate. 2 Acdos. Núm. Exp. 1116/2015.

BBVA México S.A., Institución de Banca Múltiple, Grupo Financiero BBVA México vs. Salomón Rodarte Márquez. Especial Hipotecario Civil Concluido por Pago. 2 Acdos. Núm. Exp. 2156/2024.

Becerril Vázquez María del Rosario vs. Becerril Vázquez Luis Alberto. Ord. Civil Exhibición Billete de Depósito. 1 Acdo. Núm. Exp. 1146/2022.

Brindiz Ojeda Austreberta vs. Mandujano Villa María Guadalupe y Salazar Alatorre Pablo Andrés. Controversias de Arrendamiento Civil Se Admite Incidente. 1 Acdo. Núm. Exp. 1548/2024.

Carranca Rivera Raúl vs. Rodríguez Martínez Andrés y Espinoza Álvarez María Paulina. Medios Preparatorios Civil Se Informa Dom. de Tercero. 1 Acdo. en Amparo. Núm. Exp. 1538/2024 Amparo 1042/2024 Quejosa María Paulina Ezpinoza Álvarez.

Ci Banco Sociedad Anónima Institución de Banca Múltiple en su Carácter de Fiduciario en el Fideicomiso F/00102 vs. Tobías López Ramírez y Ma. Celia Amézcua Navarro. Especial Hipotecario Civil Se Aclara Auto. 1 Acdo. Núm. Exp. 368/2013 Tomo II.

Comisión Liquidadora a Bienes del Sindicato Único de Trabajadores Urbanos de Pasajeros Urbanos 100 vs. Banco Ixe Sociedad Anónima Ixe Grupo Financiero Institución de Banca Múltiple Dirección Fiduciaria en su Carácter de Fiduciario del Fideicomiso F/100- 7 y Otros. Ord. Mercantil Autr. Codemandada. 1 Acdo. Núm. Exp. 1414/2024 Tomo IV.

Contrasys S.A. de C.V. vs. Nueva Walmart de México S. de R. L. de C.V. Ord. Mercantil Recurso de Revisión. 1 Acdo. en Amparo. Núm. Exp. 172/2019 Amparo 566/2025- III Quejosa Nueva Walmart de México S. R. L. de C.V.

Corporativo Zendere I S.A. Promotora de Inversión de Capital Variable vs. Laura Aguilar Díaz. Especial Hipotecario Civil Turno Exhorto. 1 Acdo. Núm. Exp. 946/2013.

Cruz Prado Abel vs. Otilio Castro Juan Carlos. Ejecutivo Civil Solic. de Copias Certificadas. 1 Acdo. Núm. Exp. 340/2023.

Denis Montiel María Reyes vs. Seguros Inbursa S.A. Grupo Financiero Inbursa. Ord. Civil Previene. 1 Acdo. Núm. Exp. 336/2025.

Durán Lara Geovanni vs. Arista Beltrán Víctor. Ord. Civil Nul. de Emplazamiento. 1 Acdo. Núm. Exp. 924/2024.

Edificio Costa Rica Entrada C de la Unidad Habitacional Integración Latinoamericana vs. Ramos Saucillo María Eugenia. Ejecutivo Civil Nueva Radicación de Autos. 1 Acdo. en Amparo. Núm. Exp. 1342/2023 Amparo.

Elizabeth Hernández Olalde vs. Flores Reséndiz Nayeli Lizeth. Especial Hipotecario Civil Turno. 1 Acdo. Núm. Exp. 624/2016 Tomo II.

Emprendimientos Maussan y González Sapi de C.V. vs. Papel y Celulosa Payrus S.A. de C.V. y Baquero Casas Lorenzo y Quintana Cabrera María Luisa. Ejecutivo Mercantil Expedientillo. 1 Acdo. Núm. Exp. 2048/2024.

Erlux S.A. de C.V. vs. Tv Cable de Oriente, S.A. de C.V. Ord. Mercantil Nueva Fecha para Comparecencia. 2 Acdos. Núm. Exp. 720/2019 Tomo II.

Escandón González Josefina y-o. Josefina Escandón de Sánchez vs. Sánchez Escandón Pedro. Ord. Civil Nueva Fecha para Aud. Previa. 1 Acdo. Núm. Exp. 1542/2024.

SOLO CONSULTA
SOLO CONSULTA
SOLO CONSULTA

Espejel González Dulce María vs. Castillo Álvarez Diana. Ejecutivo Mercantil Se Ordena Emplazar Tercera. 1 Acdo. en Amparo. Núm. Exp. 556/2024 Amparo 2070/2024 Quejosa Diana Castillo Álvarez.

Fernández Flores Alberto Genaro vs. Gómez Rangel Noemí Adriana. Ord. Civil Se Ofrecen Pruebas. 1 Acdo. Núm. Exp. 52/2025.

García Romero Juan, en su Carácter de Heredero y Albacea de la Sucesión de Ramón García Romero vs. Carlos Alberto Sánchez Navarro y/o Carlos Sánchez Navarro. Ord. Civil Se Remite Exp. Digital en Usb. 1 Acdo. en Amparo. Núm. Exp. 1622/2024 Amapro 667/2025 Quejoso Jorge Marmolejo Fuentes.

Girón Jiménez Pedro vs. Granillo de Cabrera Ana María y Director del Registro Público de la Propiedad y Comercio de la Ciudad de México. Ord. Civil Se Desecha. 1 Acdo. Núm. Exp. 342/2025.

Gómez Gurza Ivonne y Gómez Gurza Santiago vs. Alimentos la Granja S.A. de C.V., Joaquín Javier Gómez Gurza, Gerardo Gómez Gurza y José Antonio Gómez Gurza. Ord. Civil Se Exhibe Clg. 2 Acdos. Núm. Exp. 788/2014 Tomo III.

Gutiérrez Espinosa Juan Javier vs. Gutiérrez Alarcón Silverio y Medrano de Gutiérrez María Elena. Ord. Civil Ofrecimeinto de Pruebas. 1 Acdo. Núm. Exp. 104/2025.

Hipotecaria Nacional S.A. de C.V. Sociedad Financiera de Objeto Múltiple, Entidad Regulada, Grupo Financiero BBVA Bancomer vs. Jonathan Christian Martínez Gómez. Especial Hipotecario Civil Se Señala Fecha para Remate en Primera Almoneda. 1 Acdo. Núm. Exp. 410/2012 Tomo II.

Hipotecaria Nacional, S.A. de C.V., Sociedad Financiera de Objeto Múltiple Entidad Regulada Grupo Financiero BBVA Bancomer (Antes Hipotecaria Nacional S.A. de C.V. Sociedad Financiera de Objeto Limitado, Grupo Financiero BBVA Bancomer) Ahora BBVA Bancomer, Sociedad Anónima, Institución de Banca Múltiple, Grupo Financiero BBVA Bancomer vs. Antonio Montoya Martínez, Nidia Ruth Montoya Rivera y Ruth Rosalinda Rivera Arribeño. Especial Hipotecario Civil Expedientillo. 1 Acdo. Núm. Exp. 1486/2011.

Hipotecaria Nacional, S.A. de C.V. Sociedad Financiera de Objeto Múltiple, Entidad Regulada, Grupo Financiero BBVA Bancomer, antes Hipotecaria Nacional, S.A. de C.V. Sociedad Financiera de Objeto Limitado, Grupo Financiero BBVA Bancomer vs. Efraín de la Torre Moreno. Especial Hipotecario Civil 1 Acdo. Núm. Exp. 1518/2011 Segundo Tomo.

HSBC México S.A. Institución de Banca Múltiple Grupo Financiero HSBC División Fiduciaria como Fiduciario en el Fideicomiso F/247545 vs. Vergara Olvera Marcos Exel, Mora Rodríguez Olga Guadalupe. Especial Hipotecario Civil Se Admite a Trámite Incidente. 1 Acdo. Núm. Exp. 1260/2019 Tomo II.

HSBC México Sociedad Anónima, Institución de Banca Múltiple, Grupo Financiero HSBC División Fiduciaria, Ens U Carácter de Fiduciario Ene L Fideicomiso Número F/234036 vs. Jonuhel Padilla Luna y Gabriela Mendoza Gutiérrez. Vía de Apremio Civil Deberá Estarse a Lo Ordenado en Diverso Auto. 1 Acdo. Núm. Exp. 1146/2017.

Husny Birch Salomón vs. Nieto Sánchez de López Yolanda. Ejecutivo Mercantil Prevención. 1 Acdo. en Tercería. Núm. Exp. 1100/2018.

Inmobiliaria Narciso Mendoza S.A. de C.V. vs. José Alberto Mora Gutiérrez y Otros. Ord. Civil Deberá Estarse a Lo Ordenado en Diverso Auto. 4 Acdos. Núm. Exp. 1680/2024 Tomo II.

Instituto de Seguridad y Servicios Sociales de Los Trabajadores del Estado, a Través de su Fondo de la Vivienda (Fovissste) vs. Mabel Sarahi Ramírez Arreguín. Especial Hipotecario Civil Se Ponen a Disposición Las Listas de A. J. 1 Acdo. Núm. Exp. 138/2020.

Intermediación Inmobiliaria Gutza S.A. de C.V. vs. Cabrera Salazar Ángel Santiago. Especial Hipotecario Civil Se Exhibe Clg. 1 Acdo. Núm. Exp. 1962/2024.

Isaías Lazcano Óscar David vs. Tiendas Neto S.A. de C.V. Medios Preparatorios Civil Desecha. 1 Acdo. Núm. Exp. 340/2025.

Ixe Banco S.A. Institución de Banca Múltiple, Ixe Grupo Financiero vs. María Concepción del Carmen Ayala Fuentes, Fausto Humberto Membrillo Hernández, Samuel Ayala Alcalá y Aurora Fuentes Argumedo de Ayala. Ord. Civil Se Admite a Trámite Incidente. 1 Acdo. Núm. Exp. 134/2011 Tomo II.

José Arsenio Gómez Seiade vs. Prestadora de Servicios Ciclomart, S.A. P. I. de C.V. Ord. Mercantil No Ampara Ni Protege. 1 Acdo. en Amparo. Núm. Exp. 742/2020 Amparo D. C. 444/2024 Quejoso José Arsenio Gómez Seiade.

Martha Adriana González Maass vs. Gómez Escriba Valentina Esther y Super Dina, S.A. de C.V. y Otros. Ord. Mercantil Se Ordena Girar Oficio. 1 Acdo. Núm. Exp. 370/2024.

Mora Urbina Mercedes Alejandra vs. Dominga Edith Alvarado Loayza a Quién También Se Le Conoce como Dominga Edith Alvarado Loaiza y José Ángel Hernández Ordóñez. Especial Hipotecario Civil Se Fija Aud. de Remate en Segunda Almoneda. 1 Acdo. Núm. Exp. 720/2018.

Nacional Financiera, Sociedad Nacional de Crédito, Institución de Banca de Desarrollo, en su Carácter de Fiduciaria del Fideicomiso Irrevocable Identificado Con el Número 80730 vs. Excelencia en Funerales, S.A. de C.V. y Francisco Javier Castillo Tangassi. Juris. Voluntaria Civil Se Ordena Emplaz. por Edictos. 1 Acdo. Núm. Exp. 158/2020.

Network Storage Solutions, S.A. de C.V. vs. Tecnología e Innovación Digital S.A. de C.V., Josefina Maldonado Mejía y Eloy Fernández Mendoza. Ejecutivo Mercantil Se Ordena Girar Oficio. 2 Acdos. Núm. Exp. 1076/2011 Tomo II.

Nicolás Paula Josefina vs. Enrique Florence Tino, C. Director del Registro Público de la Propiedad y del Comercio del Distrito Federal. Ord. Civil Informe Previo. 1 Acdo. en Amparo. Núm. Exp. 778/2017 Amparo 803/2025- III.

Noriega Balderas Ricardo vs. Semedeco S.A. de C.V. y Otros. Ejecutivo Mercantil Expedientillo. 1 Acdo. Núm. Exp. 2158/2024 Tercer Tomo.

Nr Finance México Sociedad Anónima de Capital Variable vs. Jehu Isaac. Ejecutivo Mercantil Autorización. 1 Acdo. Núm. Exp. 2570/2024.

Orta Pomposo María Esther vs. Trokar S.A. de C.V. y María Concepción Orta Quintana. Ord. Mercantil Turno Cédula. 1 Acdo. Núm. Exp. 78/2020.

Ortega Herrera José Juan vs. Ortega Herrera Fernando Bililulfo. Ord. Civil Conclusiones. 1 Acdo. Núm. Exp. 730/2024.

Ortiz Narcizo Martha Angélica vs. Herrera Medina Rogelio y Comisión del Agua del Estado de México y Hdi Seguros S.A. de C.V. Ord. Civil Emplaz. de Comisión del Agua. 1 Acdo. Núm. Exp. 1196/2024.

Patrimonio, S.A. de C.V., Sociedad Financiera de Objeto Múltiple, Entidad No Regulada vs. Mario Jaime Reyes Galicia y Otra. Especial Hipotecario Civil Nueva Fecha Remate. 1 Acdo. Núm. Exp. 1604/2024 Tomo II.

Policon Energy S.A. de C.V. vs. Autoservicio Loreto S.A. de C.V. Ord. Mercantil Autorización. 1 Acdo. Núm. Exp. 2318/2024.

Pérez Florez Ronald Felipe vs. Luz Elena Zúñiga Ortega. Ejecutivo Mercantil Se Tiene Cumplida Ejecutoria. 1 Acdo. en Amparo. Núm. Exp. 222/2019 Amp. 1408/2023 Quejoso Luz Elena Zúñiga Ortega.

Renovi Fund II, Saguilar Ochoa Josué Shalom hoy Josué Shalo, Aguilar Gochicoa vs. Roberto Antonio Pastrana Alarcón. Especial Hipotecario Civil Requerimiento Autoridad Federal. 1 Acdo. en Amparo. Núm. Exp. 2232/2024 Amparo 404/2025- III Quejoso Josué Shalom Aguilar Gochicoa.

Rico Macías María Esperanza y También Conocida como Ma Esperanza Rico Macías vs. Banco Nacional de Obras y Servicios Públicos Sociedad Anónima Actualmente Banco Nacional de Obras y Servicios Públicos Sociedad Nacional de Crédito vs. Fondo Nacional de Habitaciones Populares (Fonhapo). Ord. Civil Se Ordena Girar Oficio. 1 Acdo. Núm. Exp. 1792/2024.

Romero Cano Bartolo Alexander y Cano May Hilaria Nicanora vs. Grupo Mexicano de Seguros S.A. de C.V. Ord. Civil Acceso a Sicor. 1 Acdo. Núm. Exp. 1010/2024.

Sandoval González Juan Javier y Ayala Ibarra Maricruz vs. Grupo Mexicano de Seguros S.A. de C.V. Ord. Civil Informe. 1 Acdo. en Amparo. Núm. Exp. 1976/2024 Amparo 853/2025- I.

Santander Consumo, S.A. de C.V., Sofom, E. R., Grupo Financiero Santander México vs. López Santos Fernando. Ejecutivo Mercantil Autorización. 1 Acdo. Núm. Exp. 722/2022.

Scotiabank Inverlat S.A. Institución de Banca Múltiple Grupo Financiero Scotiabank Inverlat vs. Águila López José de Jesús. Especial Hipotecario Civil Acceso a Sicor. 1 Acdo. Núm. Exp. 1180/2024.

Scotiabank Inverlat, S.A. Institución de Banca Múltiple, Grupo Financiero Scotiabank Inverlat vs. Sandra Melissa Manríquez López. Especial Hipotecario Civil Autorización. 2 Acdos. Núm. Exp. 180/2020.

Sociedad Hipotecaria Federal, S.N.C. Institución de Banca de Desarrollo en su Carácter de Fiduciario Sustituto del Fondo de Operación y Financiamiento Bancario a la Vivienda (Fovi) vs. García Espinal María Teresa. Especial Hipotecario Civil Ha Quedado Firme Sent. Interlocutoria. 1 Acdo. Núm. Exp. 1550/2010 Tomo II.

Structura Capital Managment S.A. P. I. de C.V. S. O. F. O. M. E. N. R vs. Servicios Industriales Maypa S.A. de C.V., Pablo Espronceda López, Pedro Esteban Espronceda Cuevas Ycarlos de la Cruz Hernández. Ejecutivo Mercantil Sin Lugar a Acordar Favorable. 1 Acdo. Núm. Exp. 552/2020 Tomo II.

Suárez Morales Flavio Marcelo vs. Corporación Impulsa S.A. de C.V. y Otros. Ord. Civil Se Ordena Practicar Diligencia. 1 Acdo. Núm. Exp. 1860/2024 Tomo III.

SOLO CONSULTA
SOLO CONSULTA
SOLO CONSULTA

Suastegui Godínez Karen vs. Contreras Ramos Norberto y Suastegui Cañavera Óscar y C Director del Registro Público de la Propiedad y de Comercio de la Ciudad de Comercio. Ord. Civil Oficio Registro Público. 1 Acdo. Núm. Exp. 574/2021.

Valdez López Juan Felipe su Sucesión vs. Edificaciones y Vivienda Iztaccihuatl S.A. de C.V. Ord. Civil Nueva Fecha para Aud. Previa. 1 Acdo. Núm. Exp. 536/2023.

Vázquez Anaya Victoria Guadalupe. Ord. Civil Requerimiento Informe Previo. 2 Acdos. en Amparo. Núm. Exp. 552/2025 Amparo 552/2025 Quejosa Victoria Guadalupe Vázquez Anaya.

Vázquez Gómez José Raúl vs. Grupo Mexicano de Seguros S.A. de C.V. Ord. Civil Solic. de Copias Certificadas. 1 Acdo. Núm. Exp. 1734/2024 Tomo III.

Vázquez Hernández Héctor y Vázquez Luna Celia vs. Grupo Mexicano de Seguros S.A. de C.V. Ord. Civil Expedientillo. 1 Acdo. en Expedientillo. Núm. Exp. 1172/2024 Expedientillo.

Violante Ortega Gerardo Alfonso vs. López Ontiveros José Carlos y Palavicini Aguilar Loana. Especial Hipotecario Civil Autr. Actor. 1 Acdo. Núm. Exp. 2636/2024.

NO PUBLICADOS

Borjas Trejo José su Sucesión vs. Fragoso González Luis y Fragoso González Remedios. Ord. Civil Se Llama Litisconsorcio Pasivo, Sale de Citación. 1 Acdo. Núm. Exp. 1216/2023 Tomo II.

SENTENCIAS DEFINITIVAS DEL 14 DE JULIO DEL 2025
NO PUBLICADOS

Terrones Celis Emma su Sucesión vs. Jones Maturin Kelly Janet y Jones Maturin Kevin David Janik y Notario Público Número Uno de la Ciudad de Tula de Allende Estado de Hidalgo y C Director del Registro Público de la Propiedad y del Comercio de la Ciudad de México. Ord. Civil Sent. Def. no Publ. 1 Núm. Exp. 1066/2024

EL SECRETARIO DE ACUERDOS
LIC. MARIO MELGOZA DÍAZ

SÉPTIMO DE LO CIVIL

SECRETARÍA "A"
ACUERDOS DEL 14 DE JULIO DEL 2025

Ckd Activos 6 Sociedad Anónima de Capital Variable vs. Distribuidora Maderera Los Ocotones S.A. de C.V. y Plan Maestro Los Ocotones Spr de R. L. de C.V. Especial Hipotecario Civil Acdo. Expedientillo. 1 Acdo. Núm. Exp. 843/2016 Tomo II.

Administradora Fome 1 Sociedad de Responsabilidad Limitada de Capital Variable vs. Moguel Muñoz Adrián y López Mosqueda Jacqueline. Especial Hipotecario Civil Expdllo. I. 1 Acdo. en Expedientillo. Núm. Exp. 1215/2023 Expedientillo.

Administradora Fome 2 S de R L de C.V. vs. Garrido Guerrero José Dan Iel y Botello Zúñiga Martha Patricia. Juris. Voluntaria Civil Acuerdo. 1 Acdo. Núm. Exp. 2241/2024.

Amador Ureña Aurora vs. Grupo Mexicano de Seguros S.A. de C.V. Ord. Civil Acuerdo. 3 Acdos. Núm. Exp. 149/2025.

Arrendadora de Centros Comerciales, S. de R. L. de C.V. vs. Ibarra Ibarra Martín Roberto. Ord. Mercantil Acdo. I. 1 Acdo. Núm. Exp. 67/2025.

Autofinanciamiento México S.A. de C.V. vs. Cena Zárate Juan Manuel y Cena Zárate Elba. Ejecutivo Mercantil Acuerdo. 1 Acdo. Núm. Exp. 151/2023.

Autofinanciamiento México S.A. de C.V. vs. Sánchez Estrada Marco Antonio y Estrada Prado Paz Isabel y También Ocnicido como Paz Isabel Estrada de Sánchez y Sánchez Jiménez Antonio. Ejecutivo Mercantil Acuerdo. 1 Acdo. Núm. Exp. 135/2023.

Banca Afirme S.A. Institución de Banca Múltiple Afirme Grupo Financiero vs. Vial Assist, S.A. de C.V. y Moreno Garrido Mauricio Alfonso. Providencias Precautorias Civil Acdo. E. 1 Acdo. en Amparo. Núm. Exp. 1695/2024 1170/2024.

Banca Afirme S.A. Institución de Banca Múltiple Afirme Grupo Financiero vs. Vial Assist, S.A. de C.V. y Moreno Garrido Mauricio Alfonso. Providencias Precautorias Civil Acdo. E. 1 Acdo. Núm. Exp. 1695/2024 Tomo II.

Banco Inbursa, S.A., Grupo Financiero Inbursa vs. Grupo Emmex, S.A. de C.V. y Fomento Regiomontano para la Vivienda, S.A. de C.V. Especial Hipotecario Civil Expdllo. I. 1 Acdo. Núm. Exp. 37/2018.

Banco Mercantil del Norte S.A. Institución de Banca Múltiple, Grupo Financiero Banorte vs. Teresa de Jesús Galindo Valadez. Especial Hipotecario Civil Acdo. E. 1 Acdo. en Amparo. Núm. Exp. 2007/2024 703/2025.

Banco Mercantil del Norte, S.A. Institución de Banca Múltiple Grupo Financiero Banorte vs. Trejo Peláez David. Especial Hipotecario Civil Acdo. I. 1 Acdo. Núm. Exp. 1071/2015.

Banco Mercantil del Norte, S.A. Institución de Banca Múltiple Grupo Financiero Banorte vs. Rodolfo Díaz Domínguez y-o. Especial Hipotecario Civil Expdllo. I. 1 Acdo. Núm. Exp. 211/1998 Tomo 2.

Banco Mercantil del Norte, S.A., Institución de Banca Múltiple, Grupo Financiero Banorte vs. Lorenzo Mc Gregor Tejada. Especial Hipotecario Civil Expdllo. I. 1 Acdo. Núm. Exp. 1463/2024 Tomo II.

Banco Nacional de México S.A., Integrante del Grupo Financiero Banamex vs. Tron Pérez Alejandro. Especial Hipotecario Civil Acdo. E. 2 Acdos. en Amparo. Núm. Exp. 2151/2024 817/2024.

Banco Nacional del Ejército, Fuerza Aérea y Armada S.N.C. Institución de Banca de Desarrollo vs. Blanco Bernabé Jesús Antonio. Especial Hipotecario Civil Acdo. I. 1 Acdo. Núm. Exp. 137/2013.

Banco Santander México, S.A. Institución de Banca Múltiple Grupo Financiero Santander México vs. Ramos Álvarez Víctor Manuel. Especial Hipotecario Civil Acdo. E. 1 Acdo. en Amparo. Núm. Exp. 23/2020 1108/2024.

Banco Santander México S.A. Institución de Banca Múltiple Grupo Financiero Santander México vs. Dikadi y Asociados S. de R. L. y Carrión Bravo Arturo. Ejecutivo Mercantil Expdllo. I. 1 Acdo. Núm. Exp. 625/2019.

Banco del Bajío S.A. Institución de Banca Múltiple vs. Sfij Insdrustrial S.A. de C.V., y Inmobiliaria y Constructora Marmur S.A. de C.V. Especial Hipotecario Civil Acdo. I. 1 Acdo. Núm. Exp. 933/2019 Tomo II.

Banconacional de Comercio Exterior Sociedad Nacional Decredito Institución de Bancade Desarrollo y Maldonado Carranza Maricela Julieta vs. Cg 28, S.A. de C.V. y Comtelsat, S.A. de C.V. Especial Hipotecario Civil Acdo. E. 3 Acdos. en Amparo. Núm. Exp. 725/2024 644/2025.

BBVA Bamcomer vs. Saint Martín Construcciones, S.A. de C.V. Especial Hipotecario Civil Acdo. E. 1 Acdo. en Amparo. Núm. Exp. 315/2021 Bis. 1 688/2016.

BBVA Bancomer S.A. Institución de Banca Múltiple Grupo Financiero BBVA Bancomer vs. Invernaderos de Maneadero Sociedad de Producción Rural de Responsabilidad Ilimitada y Otra. Especial Hipotecario Civil Acdo. I. 1 Acdo. Núm. Exp. 1379/2019 Tomo II.

BBVA Bancomer, S.A. Institución de Banca Múltiple, Grupo Financiero BBVA Bancomer vs. Cruz Botello Javier Benigno. Especial Hipotecario Civil Acdo. E. 1 Acdo. en Amparo. Núm. Exp. 183/2012 963/2024 antes 940/2024.

BBVA Bancomer, S.A., Institución de Banca Múltiple, Grupo Financiero BBVA Bancomer vs. Almaraz Martínez María Candelaria y Almaraz Martínez María Candelaria. Especial Hipotecario Civil Acdo. I. 1 Acdo. Núm. Exp. 571/2021.

BBVA México S.A. Institución de Banca Múltiple, Grupo Financiero BBVA México vs. Meza Rodríguez Juan. No Definido No Definido Acuerdo. 1 Acdo. en Expedientillo. Núm. Exp. 1013/2024.

Castañeda Romero María Cristina vs. Mujica Macías Armando Alexis y Clínica Natural Change Cirugía Estetica. Oral Civil Acuerdo. 1 Acdo. Núm. Exp. 599/2016 Tomo III.

Castañeda Valdivia Salvador vs. González Carriedo Guillermo Arturo. Ord. Civil Acdo. I. 1 Acdo. Núm. Exp. 499/2024.

Ci Banco, S.A. Institución de Banca Múltiple en su Carácter de Fiduciario en el Fideicomiso F/00385 vs. René Sandoval Aguilar y María del Carmen Moron Tapia. Especial Hipotecario Civil Acdo. E. 1 Acdo. en Amparo. Núm. Exp. 7/2008 969/2024.

Ci Banco, S.A. Institución de Banca Múltiple en su Carácter de Fiduciario en el Fideicomiso F/00385 vs. René Sandoval Aguilar y María del Carmen Moron Tapia. Especial Hipotecario Civil Acdo. E. 1 Acdo. Núm. Exp. 7/2008 Tomo II.

Ci Banco, S.A. Institución de Banca Múltiple Actuando en su Carácter de Fiduciaria en el Fideicomiso F/00102 vs. Márquez Altamira de Pereda Gabriela Ivonne, Pereda Guijarro Ángel Margarito. Especial Hipotecario Civil Acdo. I. 1 Acdo. Núm. Exp. 1169/2018.

Cibanco S.A. Institución de Banca Múltiple en su Carácter de Fiduciario del Fideicomiso Número F/00430 vs. Hernández Hurtado José Luis. Vía de Apremio Civil Acdo. I. 4 Acdos. Núm. Exp. 1957/2024.

Cibanco Sociedad Anónima Institución de Banca Múltiple en su Carácter de de Fiduciario en el Fideicomiso Número F 00430 vs. Alonso Mendoza José Valentín. Vía de Apremio Civil Acdo. I. 1 Acdo. Núm. Exp. 1099/2016.

Corona Durán Jorge vs. Vizcaíno Yastrezbechea Mercedes Quien Utiliza Indistintamente el Nombre de Mercedes Vizcaíno de Sánchez Asi como el de Mercedes Vizcaíno Yastrzebechea. Ejecutivo Mercantil Acdo. I. 1 Acdo. Núm. Exp. 369/2019.

SOLO CONSULTA
SOLO CONSULTA
SOLO CONSULTA

Corporativo Inmobiliaria de Desarrollo y Fraccionamiento, S.A. de C.V. vs. Corporación de Desarrollos Inmobiliarios, S.A. de C.V. Especial Hipotecario Civil Acdo. I. 1 Acdo. Núm. Exp. 1619/2024 Tomo IV.

Dergal Arellano Zuleica vs. Aguilar Bustamante Eduardo Arturo. Vía de Apremio Civil Acdo. E. 1 Acdo. en Amparo. Núm. Exp. 247/2023 1109/2023.

Despachadora Abastos de Jalisco S. R. L. de C.V. Ord. Civil Acdo. E. 2 Acdos. en Amparo. Núm. Exp. 805/2024 Sin Antecedentes.

Estrada Ontiveros María Luisa su Sucesión vs. Díaz García Ernestina y Martínez Díaz Bernabé. Ord. Civil Acdo. I. 3 Acdos. Núm. Exp. 779/2024.

Fincasa Hipotecaria, S.A. de C.V. vs. Teresa de Jesús Galindo Valadez. Especial Hipotecario Civil Acuerdo. 3 Acdos. Núm. Exp. 2007/2024 Tomo III.

Font Horta Jaime vs. González Plascencia Antonio Melitón. Ord. Civil Acuerdo. 1 Acdo. Núm. Exp. 1487/2024.

HSBC México Sociedad vs. Garsia Martínez Remedios. Especial Hipotecario Civil Acdo. I. 1 Acdo. Núm. Exp. 89/2024.

HSBC México, Sociedad Anónima Institución de Banca Múltiple Grupo Financiero HSBC División Fiduciaria en su Carácter de Fiduciario en el Fideicomiso Número F/234036 vs. Balam Chi José. Especial Hipotecario Civil Acuerdo. 1 Acdo. Núm. Exp. 1257/2019.

Inmobiliaria Inmomex S.A. de C.V. vs. Jorge Veytia Alcántara y Dolores Alcántara Moreno. Especial Hipotecario Civil Acdo. I. 1 Acdo. Núm. Exp. 1497/2024 Tomo III.

Instituto del Fondo Nacional de la Vivienda para los Trabajadores (Infonavit) vs. Gomes Cruz Mario. Proced. Convencional Mercantil Civil Acdo. I. 1 Acdo. Núm. Exp. 59/2020.

Kueski Sapi de C.V. Sofom Enr vs. Kushki S de R.L. de C.V. y Llapingacho Llc y Pocket de Latinoamerica Sapi de C.V. Providencias Precautorias Mercantil Acdo. E. 1 Acdo. en Amparo. Núm. Exp. 735/2023 1027/2024.

Kueski Sapi de C.V. Sofom Enr vs. Kushki S de R.L. de C.V. y Llapingacho Llc y Pocket de Latinoamerica Sapi de C.V. Providencias Precautorias Mercantil 1 Acdo. Núm. Exp. 735/2023 Tomo II.

Lease For You, Sociedad Anónima de Capital Variable vs. Sos Health Care, Sociedad Anónima de Capital Variable, Erillam Healthcare, Sociedad de Responsabilidad Limitada de Capital Variable y Alba Jiménez Jorge Ernesto. Ejecutivo Mercantil Acuerdo. 1 Acdo. Núm. Exp. 1861/2024 Tomo III.

León Gómez Eugenia. Ord. Mercantil Acdo. E. 3 Acdos. Núm. Exp. 265/2025.

López Bautista Leticia vs. Osorno Hernández Willevaldo. Ord. Civil Acdo. I. 1 Acdo. Núm. Exp. 1213/2024.

López González Francisco Jesús y Hernández Espinoza Martha Elena vs. Axa Seguros S.A. de C.V. Ord. Civil Acdo. I. 2 Acdos. Núm. Exp. 1875/2024 Tomo IV.

Lozano Torres María Esperanza vs. Viveros Cruz Benito Juan y María Andrea Guadalupe Daza Valdez de Viveros. Especial Hipotecario Civil Acuerdo. 1 Acdo. Núm. Exp. 373/2012 Tomo IV.

Luna Gonzaga Samuel y García Jiménez Ernestina vs. Rode Aldana Eduardo y Rode Aldana César. Ord. Civil Acdo. I. 1 Acdo. Núm. Exp. 35/2025.

Martínez Corzas Alejandro su Sucesión vs. García Ramírez Juan Antonio y García Ramírez María Esther y García Ramírez María Socorro. Ord. Civil Acdo. I. 3 Acdos. Núm. Exp. 551/2024.

Mbm Impresora S.A. de C.V. Ord. Civil Acdo. E. 4 Acdos. en Amparo. Núm. Exp. 299/2025 299/2025.

Molina Esquiliano Johana Alejandra vs. Baños Can Mabi Yaqueline. Especial Hipotecario Civil Acdo. I. 1 Acdo. Núm. Exp. 2015/2024 Tomo II.

Olivera Flores Abelardo José y Tadeo Casas Laura vs. Inmobiliaria Artmen S.A. de C.V. y Real García Lorenzo Arturo su Sucesión y C Director del Registro Público de la Propiedad y del Comercio de la Ciudad de México. Ord. Civil Acdo. I. 2 Acdos. Núm. Exp. 207/2024.

Oportunidades para Emprendedores S.A. P. I. de C.V. Sociedad Financiera de Objeto Múltiple E. N. R vs. Fabrica de Veladores el Mayor Apóstol del Verbo Eterno S. de R. L. Microindustrial, Federico Sergio Blanco Martínez, Abarrotes Blanquita S.A. de C.V. y María de Jesús Martínez Ruíz. Ejecutivo Mercantil Acdo. I. 1 Acdo. Núm. Exp. 509/2014 Tomo II.

Palma Viveros Viridiana vs. Palma Pueblita Fidencio Juan. Ord. Civil Acdo. I. 1 Acdo. Núm. Exp. 969/2023.

Patrimonial Atlantis S.A. de C.V. vs. Drarmex, S.A. de C.V., Ángel Normando Padrón de Los Santos. Ejecutivo Mercantil Rebeldia Apelación. 1 Acdo. Núm. Exp. 1425/2024 Tomo II.

Pérez Asís Adalberto Ramiro vs. Gutiérrez Aguirre Rafael. Ord. Civil Acdo. I. 2 Acdos. Núm. Exp. 177/2025.

Prado Garduño Francisco vs. Parra Ramírez José Enrique. Especial Hipotecario Civil Acuerdo. 2 Acdos. Núm. Exp. 287/2023.

Prado Garduño Francisco vs. Parra Ramírez José Enrique. Especial Hipotecario Civil Acdo. E. 1 Acdo. en Amparo. Núm. Exp. 287/2023 700/2025.

Ramírez Sáenz Rocío vs. Gómez Olvera Víctor Manuel. Ord. Civil Acdo. I. 1 Acdo. Núm. Exp. 135/2024.

Recuperadora de Deuda Hipotecaria S de R. L. de C.V. vs. Ávila Lara Patricia y Cuevas Muñoz José Carlos. Ord. Civil Acdo. I. 2 Acdos. Núm. Exp. 1465/2010 Tomo II.

Recuperadora de Deuda Hipotecaria, S. de R. L. de C.V. vs. José Ignacio Chavarría Arroyo. Especial Hipotecario Civil Acdo. E. 1 Acdo. en Amparo. Núm. Exp. 5/2025 507/2025.

Sáinz Sánchez Luis Ernesto vs. Grupo Mexicano de Seguros S.A. de C.V. Ord. Civil Acuerdo. 1 Acdo. Núm. Exp. 759/2023 Tomo II.

Sánchez Hernández Enrique vs. Robles Mayorga Adela y Ponce de León García Beatriz. Controversias de Arrendamiento Civil Acuerdo. 3 Acdos. Núm. Exp. 2415/2024.

Santin Maldonado Pascual vs. Martínez Almanza Daniel y Martínez Almanza Eloy. Ord. Civil Acdo. I. 1 Acdo. Núm. Exp. 99/2024.

Santos Ortiz David y Méndez Moreno Jesús Angélica vs. Grupo Mexicano de Seguros S.A. de C.V. Ord. Civil Acuerdo. 6 Acdos. Núm. Exp. 215/2024 Tomo II.

Scotiabank Inverlat S.A. Institución de Banca Múltiple Grupo Financiero Sctotia Bank Inverlat vs. Tena Gaitan Marco Antonio. Esp. Hip. Acdo. I. 1 Acdo. Núm. Exp. 653/2010.

Scotiabank Inverlat Sociedad Anónima Institución de Banca Múltiple Grupo Financiero Scotiabank Inverlat vs. Rosas Mares Antonio. Especial Hipotecario Civil Acdo. I. 1 Acdo. Núm. Exp. 1211/2024.

Scotiabank Inverlat, S.A. Institución de Banca Múltiple, Grupo Financiero Scotiabank Inverlat vs. Valencia Sánchez Perla Jazmín. Especial Hipotecario Civil Acuerdo. 2 Acdos. Núm. Exp. 1545/2024.

Secreto. Ejecutivo Mercantil Acdo. I. 2 Acdos. Núm. Exp. 1609/2024.

Secreto. Ord. Civil Acuerdo. 1 Acdo. Núm. Exp. 235/2025.

Secreto. Ejecutivo Mercantil Expdllo. I. 1 Acdo. en Expedientillo. Núm. Exp. 2597/2024 Expedientillo.

Secreto. Ejecutivo Mercantil Acdo. I. 1 Acdo. Núm. Exp. 803/2023.

Shi Li Wang vs. Edmundo Hita Rosales y Reyna Isabel Platas García. Especial Hipotecario Civil Acdo. E. 1 Acdo. en Amparo. Núm. Exp. 1411/2019 902/2025.

Shi Li Wang vs. Hita Rosales Edmundo y Platas García Reyna Isabel. Especial Hipotecario Civil Acuerdo. 2 Acdos. Núm. Exp. 1411/2019 Tomo II.

Sociedad Hipotecaria Federal, S.N.C. Institución de Banca de Desarrollo como Fiduciaria Sustituta en el Fideicomiso Denominado Fondo de Operación y Financiamiento Bancario a la Vivienda Fovi vs. Ochoa Jaimes José Aurelio. Especial Hipotecario Civil Acuerdo. 1 Acdo. Núm. Exp. 83/2014 Tomo II.

Sólida Administradora de Portafolios S.A. de C.V. Sociedad Financiera de Objeto Múltiple Entidad Regulada, Grupo Financiero Banorte vs. Daniel Martín Márquez Sáinz y Otro. Especial Hipotecario Civil Acdo. I. 2 Acdos. Núm. Exp. 507/1999 Tomo II.

Super Bodega de Córdoba, S.A. de C.V. y Otros. Ord. Civil Acdo. E. 1 Acdo. en Expedientillo_Del_Cuaderno. Núm. Exp. 851/2024 Sin Antecedentes.

Tenono González Isabela vs. Colegio Guadalupe S.C. y Benet S.A. Ord. Civil Acdo. I. 1 Acdo. Núm. Exp. 771/2021.

Terrazas Valles Ana Eugenia y Valles Alvelais María de Lourdes y Valles Alvelais Patricia y Carranza Valles María Elena Rosa y Carranza Valles Magda y Carranza Valles Ana Estela y Carranza Valles Alex y Terrazas Valles Luis Gerardo y Terrazas Valles Bartha Celilia y Valles Antillon Elsa Marina y Valles Zavala Enrique Carlos y Carranza Valles César vs. Inmobiliaria Carpir, S de R.L. de C.V. Controversias de Arrendamiento Civil Acdo. E. 2 Acdos. en Amparo. Núm. Exp. 2621/2024 627/2025.

Unifin Financiera Sab de C.V. vs. Radio Match S.A. de C.V., Mónica Chávez Corral y Rogelio Duarte Chávez. Actos Prejudiciales Civil Acuerdo. 1 Acdo. en Expedientillo. Núm. Exp. 395/2020 Expedientillo.

Villarreal Garza Mayda Gilda y Ferriño Villarreal Mayda Victoria y Ferriño Villarreal Sergio Arturo y Ferriño Villarreal Italo Iván vs. Hdi Seguros S.A. de C.V. y Grupo Simsa S.A. de C.V. y Combustibles y Gases de Torreon S.A. de C.V. Ord. Civil Acuerdo. 1 Acdo. Núm. Exp. 831/2024.

SOLO CONSULTA
SOLO CONSULTA
SOLO CONSULTA

Villavicencio Velázquez Holkan vs. Velázquez Dorantes Salomón y Registro Público de la Propiedad y del Comercio de la Ciudad de México. Ord. Civil Acuerdo. 1 Acdo. Núm. Exp. 857/2024 Terc. Excl. de Dominio.

MAL PUBLICADOS

Ckd Activos 6 S.A. de C.V. vs. Distribuidora Maderera Los Ocotones S.A. de C.V. y Plan Maestro Los Ocotones Spr de R. L. de C.V. Especial Hipotecario Civil Acdo. E. 2 Acdos. en Amparo. Núm. Exp. 843/2016 724/2025.

Prado Garduño Francisco vs. Parra Ramírez José Enrique. Especial Hipotecario Civil Acdo. E. 1 Acdo. en Amparo. Núm. Exp. 287/2023 700/2025.

NO PUBLICADOS

BBVA Bancomer Sociedad Anónima Institución de Banca Múltiple Grupo Financiero BBVA Bancomer vs. Rivera Rodríguez Raúl. Especial Hipotecario Civil Acdo. I. 1 Acdo. Núm. Exp. 635/2021.

Blubelmax Sapi de C.V. vs. Servife Desarrollos S.A. de C.V. y Otros. Ord. Civil Acdo. E. 1 Acdo. en Amparo. Núm. Exp. 811/2023 510/2024.

Estévez. Jor Servicios, S.A. de C.V. vs. Intercable, S.A. de C.V. Ord. Mercantil Acdo. E. 3 Acdos. en Amparo. Núm. Exp. 199/2024 640/2025.

Prado Garduño Francisco vs. Parra Ramírez José Enrique. Especial Hipotecario Civil Acdo. E. 1 Acdo. en Amparo. Núm. Exp. 287/2023 700/2025.

SENTENCIA INTERLOCUTORIA

Ayala Rivero Juan vs. Chávez Carretero Rodolfo David. Ord. Civil Sent. Interl. No Condena 1 Núm. Exp. 207/2022

NO PUBLICADOS

Díaz Mondragón Martha Patricia vs. Pineda Sosa Elisa. Especial Hipotecario Civil Falsedad de Firma 1 Núm. Exp. 2353/2024 Tomo Ii

EL SECRETARIO DE ACUERDOS
LIC. EDUARDO BENÍTEZ GARCÍA

SECRETARÍA "B"
ACUERDOS DEL 14 DE JULIO DEL 2025

Acevedo Lujan Rebeca Isela vs. Grupo Mexicano de Seguros S.A. de C.V. Ord. Civil Acdo. N. 1 Acdo. Núm. Exp. 1010/2024.

Adela Aguiar Peña vs. Carlos Hernández Alarcón. Especial Hipotecario Civil Acdo. C. 1 Acdo. Núm. Exp. 188/2010 Tomo Ii.

Administradora Fome 2 S de R.L. de C.V. vs. Murguía Falcón Mindret Azarel. Juris. Voluntaria Civil Acdo. N. 1 Acdo. Núm. Exp. 264/2024.

Adymi de México Sas de C.V. vs. Martínez Tierrablanca Rosario. Ejecutivo Civil Acdo. N. 1 Acdo. Núm. Exp. 268/2025.

Amaro Leyva Héctor vs. Francisco Javier Varela Muro. Ord. Civ. Acdo. C. 1 Acdo. Núm. Exp. 2502/2024.

Amézcua Buenfil Mario vs. Mejía Moreno José Luis Domingo. Ejecutivo Mercantil Acdo. N. 1 Acdo. Núm. Exp. 2250/2024 Tomo Ii.

Andrade Fernández María vs. Seguros Banorte S.A. de C.V. Ord. Civil Acdo. N. 2 Acdos. Núm. Exp. 724/2021 Tomo Ii.

Aragón Vázquez Edgar Isaac vs. Ramón Avilés Peña, María Guadalupe Peña Colín y Anatolio Avilés Raymundo. Providencias Precautorias Mercantil Expdllo. N. 1 Acdo. Núm. Exp. 26/2021.

Armenta Mora Olinser vs. López de la Parra Carlos Ascención Quien También Acostumbra Usar el Nombre de Carlos López de la Parra y María Cristina Pérez Partida de López. Especial Hipotecario Civil Acdo. E. 2 Acdos. en Amparo. Núm. Exp. 466/2010 1133/2024.

Arrendadora Actinver, S.A. de C.V. vs. Corporativo Bragib, S.A. de C.V. y Pro Digital Printing, S.A. de C.V. y Díaz Puig Roberto y Domínguez Contreras Carlos Gerardo y Gibson Suárez Juan Benton. Vía de Apremio Civil Acdo. E. 2 Acdos. en Amparo. Núm. Exp. 616/2023 1018/2024.

Arrendadora y Factor Banorte Sociedad Anónima de Capital Variable, Sociedad Financiera de Objeto Múltiple Entidad Regulada Grupo Financiero Banorte vs. Vázquez González Virgilio e Isabe Olguín Villar. Esp. Hip. Acdo. N. 1 Acdo. Núm. Exp. 324/2011.

Arriaga Pompa Clotilde vs. Gómez Rodríguez Leopoldo. Ord. Civil Acdo. N. 1 Acdo. Núm. Exp. 272/2025.

Arysta Lifescience México Sociedad Anónima de Capital Variable vs. Enríquez García Ricardo. Ejecutivo Mercantil Apel. N. 2 Acdos. Núm. Exp. 252/2019 Tomo Iii.

Banco Invex S.A. Institución de Banca Múltiple Invex Grupo Financiero Fiduciario en su Carácter de Fiduciario en el Fideicomiso Irrevocable Identificado Con el Número 861 vs. Montoya Méndez María Guadalupe. Especial Hipotecario Civil Expdllo. N. 1 Acdo. Núm. Exp. 658/2018.

Banco Invex S.A., Institución de Banca Múltiple, Invex Grupo Financiero, en su Carácter de Fiduciario del Fideicomiso 1301 vs. Isaac Sánchez García y Dalía Vanessa Camacho Gómez. Especial Hipotecario Civil Acdo. N. 1 Acdo. Núm. Exp. 2124/2024 Bis. 2 Segundo Tomo.

Banco Invex S.A. Institución de Banca Múltiple Invex Grupo Financiero Fiduciario en su Carácter de Fiduciario del Fideicomiso Irrevocable de Administración Fuente de Pago y Garantía 1055 vs. Murillo Alcalá José Alejandro. Vía de Apremio Civil Acdo. N. 1 Acdo. Núm. Exp. 760/2024.

Banco Mercantil del Norte S.A. Institución de Banca Múltiple Grupo Financiero Banorte vs. Jiménez Calvo María Isabel. Esp. Hip. Acdo. N. 1 Acdo. Núm. Exp. 1458/2011.

Banco Mercantil del Norte S.A. Institución de Banca Múltiple Grupo Financiero Banorte vs. Santaella Pérez Roberto. Esp. Hip. Expdllo. N. 2 Acdos. Núm. Exp. 1408/2009.

Banco Mercantil del Norte Sociedad Anónima Institución de Banca Múltiple Grupo Financiero Banorte vs. Carlos Pérez Hernández. Especial Hipotecario Civil Acdo. N. 1 Acdo. Núm. Exp. 334/2020 Tomo Ii.

Banco Mercantil del Norte, S.A. Institución de Banca Múltiple, Grupo Financiero Banorte vs. Sánchez Reyes María Guadalupe y Cadena Hernández Carlos Alberto. Especial Hipotecario Civil Acdo. N. 1 Acdo. Núm. Exp. 592/2014 Tomo Ii.

Banco Mercantil del Norte, S.A., Institución de Banca Múltiple, Grupo Financiero Banorte vs. Arce Beltrán Edgardo Emmanuel y Higuera María Leonarda. Especial Hipotecario Civil Acdo. N. 1 Acdo. Núm. Exp. 2274/2024.

Banco Mercantil del Norte, S.A., Institución de Banca Múltiple, Grupo Financiero Banorte vs. Buendía Sánchez Xóchitl y González Silva Gerardo Marcolino. Especial Hipotecario Civil Acdo. N. 1 Acdo. Núm. Exp. 2118/2024.

Banco Mercantil del Norte, Sociedad Anónima Institución de Banca Múltiple, Grupo Financiero Banorte vs. Gómez Rodríguez Fernando y Camacho Villarreal Patricia. Especial Hipotecario Civil Expdllo. N. 1 Acdo. Núm. Exp. 1070/2017.

Banco Mercantil del Norte, Sociedad Anónima, Institución de Banca Múltiple, Grupo Financiero Banorte vs. Orozco Téllez Ricardo y Benito Peñaloza Matilde. Especial Hipotecario Civil Acdo. N. 1 Acdo. Núm. Exp. 574/2014.

Banco Nacional del Ejército Fuerza Aérea y Armada Sociedad Nacional de Crédito Institución de Banca de Desarrollo vs. Jiménez Hernández Matilde y Navedo Gonázlez Fátima del Carmen. Especial Hipotecario Civil Expdllo. N. 1 Acdo. Núm. Exp. 74/2020.

Banco Santander México S.A. Institución de Banca Múltiple Grupo Financiero Santander México vs. Capacitación Edumac S.A. de C.V., Santos Martínez José Luis. Ord. Mercantil Acdo. N. 1 Acdo. Núm. Exp. 1242/2018 Ii Tomo.

Banco Santander México S.A. Institución de Banca Múltiple Grupo Financiero Santander México vs. Inmobiliaira Siscoin S.A. de C.V. Especial Hipotecario Civil Acdo. N. 1 Acdo. Núm. Exp. 408/2021 Tomo Ii.

Banco Santander México, S.A. Institución de Banca Múltiple, Grupo Financiero Santander México vs. Mayela Alicia Berea Montes. Especial Hipotecario Civil Acdo. N. 1 Acdo. Núm. Exp. 962/2019 Tomo Ii.

Banco del Bajío S.A. Institución de Banca Múltiple vs. Mct Metal And Comodities Trading Sociedad Anónima de Capital Variable, y Rodríguez Hernández Guillermo y Meza Curiel Francia Elizabeth. Ejecutivo Mercantil Acdo. N. 1 Acdo. Núm. Exp. 140/2019 Tomo Ii.

BBVA Bancomer S.A. Institución de Banca Múltiple, Grupo Financiero BBVA Bancomer vs. Escore Alimentos S.A. de C.V. , Reyes Peña Roberto David; Arvizu Martínez María Yolanda y Calderón de la Barca Sánchez Cathy Lorena. Especial Hipotecario Civil Acdo. N. 1 Acdo. Núm. Exp. 1516/2024 Tomo Ii.

Bien para Bien Sapi de C.V. Sofom Enr vs. Torres Zamorano Humberto y Zamorano Baños María Dolores. Especial Mercantil Mercantil Expdllo. N. 1 Acdo. en Expedientillo. Núm. Exp. 180/2023.

Bienes Programados Sociedad Anónima de Capital Variable vs. Onofre Gallegos Claudio Alfredo. Especial Hipotecario Civil Expdllo. N. 1 Acdo. en Expedientillo. Núm. Exp. 326/2024.

Bnp Paribas Personal Finance S.A. de C.V. Sociedad Financiera de Objeto Múltiple Entidad Regulada vs. Sánchez Ocana Manuel Antonio y También Conocido como Manuel Antonio Sánchez Ocaña. Ejecutivo Mercantil Expdllo. N. 1 Acdo. Núm. Exp. 970/2022.

Camacho Alvarado Rodolfo. Ord. Civil Expdllo. N. 1 Acdo. en Expedientillo_ Expediente_No_Conocido. Núm. Exp. 1004/2022.

SOLO CONSULTA
SOLO CONSULTA
SOLO CONSULTA

Campos Rodrigo David y Fernández Florencia María vs. Grupo Mexicano de Seguros S.A. de C.V. Ord. Civil Acdo. N. 2 Acdos. Núm. Exp. 118/2024 Tomo II.

Checa Acra Mauricio Rafael y Pedro Alfredo Bejos Checa vs. Gutiérrez de Miranda María Antonieta, David Pastrana Jaimes, Federico Carreón Carrete Sucesión de Zeferina, María Cruz y Moisés todos de Apellidos Tadeo Gutiérrez, Concorcio Inmobiliario del Centro S.A. y Otros. Ord. Civil Acdo. C. 2 Acdos. Núm. Exp. 1398/2024 Tomo Ix.

Ci Banco Sociedad Anónima Institución de Banca Múltiple Actuando en su Carácter de Fiduciaria en el Fideicomiso F/00102 vs. Daniel Sánchez Mendoza y Sonia Alonso Núñez. Especial Hipotecario Civil Expdllo. N. 1 Acdo. Núm. Exp. 1482/2012.

Ci Banco Sociedad Anónima Institución de Banca Múltiple vs. Higuera Amador Fidencio y Higuera Arce Yolanda. Juris. Voluntaria Civil Expdllo. N. 1 Acdo. Núm. Exp. 506/2021.

Cibanco S.A. Institución de Banca Múltiple en su Carácter de Fiduciario en el Fideicomiso Número F00430 vs. Solís Ojeda Cynthia Elena, Leal Brena Aníbal. Especial Hipotecario Civil Acdo. N. 1 Acdo. Núm. Exp. 422/2018 Tomo II.

Ckd Activos 8 Sociedad Anónima Promotora de Inversión de Capital Variable vs. Murcio Bautista Carlos. Especial Hipotecario Civil Acdo. N. 1 Acdo. en Expedientillo. Núm. Exp. 140/2024.

Consuelo Martínez María de Los Ángeles vs. Huerta Romero Ignacio. Ord. Civil Acdo. C. 1 Acdo. Núm. Exp. 974/2024.

Corporación Metropolitana de Arrendamiento S.A. de C.V. vs. Golden Harnest S.A. de C.V. Ejecutivo Mercantil Acdo. E. 3 Acdos. en Amparo. Núm. Exp. 1404/2019 120/2025.

Crédito Hipotecario S.A. vs. Patiño Luis Ángel. Especial Hipotecario Civil Expdllo. N. 1 Acdo. en Expedientillo. Núm. Exp. 2180/1977.

Crédito Inmobiliario, S.A. de C.V., Sociedad Financiera de Objeto Múltiple, Entidad No Regulada, hoy Banco Invex, Sociedad Anónima, Institución de Banca Múltiple, Invex Grupo Financiero, Actuando como Fiduciario en el Fideicomiso Número 1301, como Actual Propietario de Los Derechos Litigiosos del Presente Juicio, a Través de su Mandataria Tertius Sociedad Anónima Promotora de Inversión de Capital Variable, Sociedad Financiera de Objeto Múltiple, Entidad No Regulada vs. Arellano Melendrez Elvira Dolores. Especial Hipotecario Civil Acdo. N. 1 Acdo. Núm. Exp. 2494/2024 Tomo II.

Csck 12 Mexco I, S. de R. L. de C.V. vs. Cruz Andrade Guillemina. Especial Hipotecario Civil Expdllo. N. 1 Acdo. Núm. Exp. 1010/2011 Tomo II.

Cuevas Kurczyn Quien También Acostumbra Usar el Nombre de Alejandro Cuevas y Kurczyn Alejandro y Flores Bustamante de Cuevas, Quien También Acostumbra Usar Los Nombres de Gloria María Flores Bustamante y Gloria Flores Bustamante. Gloria vs. Banco del Centro S.A. Institución de Banca Múltiple Grupo Financiero Banorte hoy Banco Mercantil del Norte S.A. Institución de Banca Múltiple Grupo Financiero Banorte. y Registro Público de la Propiedad y del Comercio del Distrito Federal Ahora Ciudad de México. Especial Hipotecario Civil Acdo. C. 1 Acdo. Núm. Exp. 808/2016 Tomo II.

Diego Esquina Daniel Margarito vs. Serrano Hernández Eduardo. Ord. Civil Acdo. N. 1 Acdo. Núm. Exp. 1194/2017.

Dirección en Ingeniería y Arquitectura Integral S.A. de C.V. vs. Cuevas Gutiérrez María Antonia. Ord. Civil Acdo. N. 1 Acdo. Núm. Exp. 532/2024.

Duarte Vergara Angélica vs. Promociones en Bienes Raíces S.A. y y/o Promoción en Bienes Raíces S.A. Ord. Civil Acdo. N. 2 Acdos. Núm. Exp. 1132/2024.

Factoraje Afirme S.A. de C.V., Sociedad Financiera de Objeto Múltiple Regulada, Afirme Grupo Financiero vs. Carbonell Ortega Manuel Bernardo. Especial Hipotecario Civil Acdo. N. 1 Acdo. Núm. Exp. 992/2012.

Fincasa Hipotecaria, S.A. de C.V., Sociedad Financiera de Objeto Limitado, hoy Fincasa Hipotecaria, S.A. de C.V., Sociedad Financiera de Objeto Múltiple, Entidad Regulada, Grupo Financiero Banorte, hoy Banco Mercantil del Norte, S.A. Institución de Banca Múltiple, Grupo Financiero Banorte vs. Luz Gisela Martínez Hernández. Especial Hipotecario Civil Acdo. N. 1 Acdo. Núm. Exp. 1736/2024 Tomo II.

Geodis Wilson México S.A. de C.V. vs. Grupo Empresarial Opemantra S.A. de C.V. y García Rivas Alejandro. Ord. Mercantil Acdo. C. 2 Acdos. Núm. Exp. 4/2018 Tomo V.

González Martínez Eduardo Ederly vs. Banco Nacional de México Sociedad Anónima Integrante del Grupo Financiero Banamex. Ord. Mercantil Acdo. C. 1 Acdo. Núm. Exp. 106/2018 Tomo II.

Guadarrama Pacheco María de Los Ángeles vs. Pedro Torres Campos y Adrián Hernández Gil. Ord. Civil Expdllo. N. 1 Acdo. Núm. Exp. 968/2013.

Gudiño Sánchez Servando, y Gudiño Gudiño Joel vs. Axa Seguros S.A. de C.V. Ord. Civil Acdo. C. 1 Acdo. Núm. Exp. 246/2021 Tomo II.

Gutiérrez Campos Yolanda vs. Sánchez Juárez Genaro y Juárez Montes María Guadalupe y También Conocida como María Guadalupe Juárez Montes de Sánchez. Controversias de Arrendamiento Civil Acdo. C. 1 Acdo. Núm. Exp. 2612/2024.

Hernández Vivas José su Sucesión vs. Mereles Hernández Ricardo Mauricio y Hernández Zea Remedios Carmen. Ord. Civil Acdo. N. 1 Acdo. Núm. Exp. 1332/2019 Segundo Tomo.

HSBC México S.A. Institución de Banca Múltiple Grupo Financiero HSBC División Fiduciaria como Fiduciario en el Fideicomiso Número F/233595 vs. Donatt Zarazua Cynthia Georgina. Especial Hipotecario Civil Acdo. E. 1 Acdo. en Amparo. Núm. Exp. 696/2017 674/2024.

HSBC México, Sociedad Anónima, Institución de Banca Múltiple, Grupo Financiero HSBC División Fiduciaria del Fideicomiso Irrevocable de Garantía Número F/233595 vs. Guevara López Juana María. Esp. Hip. Expdllo. N. 1 Acdo. Núm. Exp. 928/2011.

Hugo Taboada Sánchez. Ord. Civil Acdo. E. 1 Acdo. en Amparo. Núm. Exp. 864/2023 Sin Antecedentes.

Instituto de Seguridad y Servicios Sociales de Lo Trabajadores del Estado a Través de su Fondo de la Vivienda Fovissste vs. Cueto Alva Elizabeth. Especial Hipotecario Civil Expdllo. N. 1 Acdo. Núm. Exp. 1464/2019.

Instituto de Seguridad y Servicios Sociales de Los Trabajadores del Estado a Través de su Fondo de la Vivienda vs. Arana García Karibe Guadalupe. Especial Hipotecario Civil Expdllo. N. 1 Acdo. Núm. Exp. 108/2023.

Instituto de Seguridad y Servicios Sociales de Los Trabajadores del Estado a Través de su Fondo de la Vivienda vs. Lanzua Rincón Evelia Margarita. Especial Hipotecario Civil Acdo. N. 1 Acdo. Núm. Exp. 782/2024.

Instituto de Vivienda del Distrito Federal (Hoy Ciudad de México) vs. Sorcia Rodríguez Sandra, Sorcia Rodríguez Hugo, Molina García Pedro Juan, Molina Sorcia Pedro Rubén, Sorcia Rodríguez Grisel, Sorcia Rodríguez Maritza. Ord. Civil Acdo. E. 2 Acdos. en Amparo. Núm. Exp. 1008/2017 614/2024.

Islas Martínez Noemí Teresa vs. Islas Martínez Patricia y Islas Vázquez Viridiana y Islas Martínez su Sucesión Leobardo. Ord. Civil Acdo. C. 2 Acdos. Núm. Exp. 2180/2024 Tomo II.

Lgf Occidente S.A. de C.V. Sofom Enr vs. Azcona Rodríguez Lizbeth. Ejecc. de Garantías Otorgadas Mediante Prenda Sin Transmisión de Pos. y Fideicomiso de Garantía (Procedimiento Judicial) Mercantil Expdllo. N. 1 Acdo. en Expedientillo. Núm. Exp. 626/2024.

López Arteaga Angélica vs. Bancrecer S.A. y y-o. Bancreser S.A. Actualmente Banco Mercantil del Norte S.A. Institución de Banca Múltiple Grupo Financiero Banorte. Especial Hipotecario Civil Acdo. N. 1 Acdo. Núm. Exp. 790/2022.

López Pérez José Lorenzo vs. Ruíz Mora Florentino su Sucesión. Ord. Civil Acdo. C. 1 Acdo. Núm. Exp. 344/2024.

Metalurgica Met Mex Peñoles S.A. de C.V. vs. Compañía Minera el Alizal S.A. de C.V. Ord. Mercantil Expdllo. N. 2 Acdos. Núm. Exp. 12/2008.

Milpas Luna Pedro vs. Cordero María Guadalupe. Medios Preparatorios Civil Expdllo. N. 1 Acdo. en Expedientillo. Núm. Exp. 134/2025.

Muñoz González Gloria María del Rocío vs. Ugalde Osornio María Yolanda. Ord. Civil Acdo. N. 1 Acdo. Núm. Exp. 2348/2024 Tomo II.

Nava Olvera Higinia vs. Olvera Delgadillo Ramona su Sucesión. Ord. Civil Acdo. N. 1 Acdo. Núm. Exp. 136/2025.

Negrete Sánchez José Manuel vs. Negrete Sánchez Patricia. Ord. Civil Acdo. C. 1 Acdo. Núm. Exp. 1164/2018 Tomo II.

Ocampos Márquez Rosa Adriana vs. Téllez Arzola Cristóbal y Autotransportes Miguel Meza Sánchez S.A. Promotora de Inversión de Capital Variable y Grupo Nacional Provincial Sab. Ord. Civil Acdo. N. 1 Acdo. Núm. Exp. 98/2025.

Oportunidades para Emprendedores S.A. P. I. de C.V., Sociedad Financiera de Objeto Múltiple, E. N. R vs. Metalurgica de Veracruz S.A. de C.V. y Álvarez González Procoro. Ejecutivo Mercantil Acdo. C. 1 Acdo. Núm. Exp. 1082/2017.

Partipilo Rita Vita vs. Hernández Carrasco José Guillermo. Ord. Civil Expdllo. N. 1 Acdo. Núm. Exp. 582/2024.

Pérez Rodríguez María Adriana vs. Pérez Castrejón Jorge Leopoldo y Pérez Castrejón Rafael y Pérez Castrejón Ángel Francisco y Pérez Castrejón Benjamín Luis y Pérez Castrejón Fernando. Ord. Civil Acdo. N. 1 Acdo. Núm. Exp. 84/2025.

Prestadora de Servicios Ciclomart Sapi de C.V. Sofom Entidad No Regulada vs. Vallado Bueno Eduardo y Valdiz Products S.A. de C.V. Vía de Apremio Civil Acdo. N. 1 Acdo. Núm. Exp. 770/2024.

SOLO CONSULTA
SOLO CONSULTA
SOLO CONSULTA

Profesionales en Soluciones Económicas S.A. de C.V. vs. Sánchez Velazco María Victoria y Arellano Castilla Adriana Yadeli. Ejecutivo Mercantil Acdo. N. 1 Acdo. Núm. Exp. 574/2024.

Promotora de Hoteles, S.A. de C.V. y Banco Nacional de México, S.A. Integrante del Grupo Financiero Banamex vs. Elia Bergez Tisnado. Ord. Mercantil Acdo. N. 1 Acdo. Núm. Exp. 974/2019.

Recuperadora de Deuda Hipotecaria S. de R. L. de C.V. vs. Marín Rodríguez Armando, Arriaga Vázquez Laura. Especial Hipotecario Civil Expdllo. N. 1 Acdo. Núm. Exp. 408/2015.

Rodríguez González Luz María y Rodríguez González Mónica María y Rodríguez González Andrea Magdalena y Rodríguez González Luz de Lourdes y Rodríguez Pérez Mariloly vs. Construcciones Residenciales del Sur, S.A. de C.V. y Ruíz Vázquez Alfonso. Ord. Civil Acdo. C. 1 Acdo. Núm. Exp. 432/2024.

Scotiabank Inverlat S.A. Institución de Banca Múltiple Grupo Financiero Scotiabank Inv vs. Vega López Miguel Ángel. Especial Hipotecario Civil Acdo. N. 1 Acdo. Núm. Exp. 368/2024 Tomo II.

Scotiabank Inverlat S.A. Institución de Banca Múltiple Grupo Finanicero Scotiabank Inverlat vs. Montalvan Pérez Lenica Guadalupe. Especial Hipotecario Civil Acdo. C. 2 Acdos. Núm. Exp. 712/2021.

Secreto. Ejecutivo Mercantil Acdo. N. 1 Acdo. Núm. Exp. 158/2023.

Taboada Meraz su Sucesión Amanda vs. Starai Zendejas Alessandro. Controversias de Arrendamiento Civil Acdo. N. 1 Acdo. Núm. Exp. 2570/2024.

Téllez Gutiérrez Carlos vs. Azabache Flores de Águila Herminia O. Herminia Azabache Flores, Águila González Guillermo. Ord. Civil Acdo. N. 2 Acdos. Núm. Exp. 198/2021.

Torres Villanueva y Asociados S. C vs. Il Servicios S.A. de C.V. // Cuad. de Amp. Dc. 535/2024 Promov. por Il Servicios, Sociedad Anónima de Capital Variable. Ord. Civil Acdo. E. 1 Acdo. en Amparo. Núm. Exp. 1916/2024.

Toyota Financial Services México S.A. de C.V. vs. Endoquirurgica Galaz S.A. de C.V. Ejecutivo Mercantil Expdllo. N. 1 Acdo. en Expedientillo. Núm. Exp. 544/2024.

Toyota Financial Services México S.A. de C.V. Providencias Precautorias Mercantil Expdllo. N. 1 Acdo. en Expedientillo. Núm. Exp. 1150/2023.

Trejo González Mauricia y Castillo Pérez J. Jesús vs. Seguros Banorte S.A. de C.V., Grupo Financiero Banorte. Ord. Civil Acdo. C. 2 Acdos. Núm. Exp. 2148/2024 Tomo III.

Velasco Rodríguez María Guadalupe vs. Vargas Flores Ana Lilia y de Haro Centeno Javier. Ejecutivo Mercantil Acdo. N. 1 Acdo. Núm. Exp. 928/2023.

Villalón Pérez César Hernando y Pérez Olvera Jorge vs. García Contreras Pedro y Perete Allende // Cuad. de Amp. 1345/2023 Promov. por Edgar Antonio Cisneros Núñez Juana. Especial Hipotecario Civil Acdo. E. 1 Acdo. en Amparo. Núm. Exp. 1242/2024 Bis. 7 1345/2023.

Villanueva Montaño René Gerardo vs. Quiroz Arredondo Edgar. Ejecutivo Mercantil Acdo. E. 1 Acdo. en Amparo. Núm. Exp. 2162/2024 974/2024.

Villareal Sáenz Azucena vs. Axa Seguro S.A. de C.V. Ord. Civil Acdo. N. 1 Acdo. Núm. Exp. 180/2021 Tomo II.

Vázquez Guevara María del Rocío vs. Ricaud Trillo Ludwig y López Trillo María Alejandra. Vía de Apremio Civil Acdo. E. 1 Acdo. Núm. Exp. 1830/2024 Tomo II.

Vázquez Guevara María del Rocío vs. Ricaud Trillo Ludwig. Vía de Apremio Civil Acdo. E. 1 Acdo. en Amparo. Núm. Exp. 1830/2024 498/2024.

Zamora Gutiérrez Blanca María de Lourdes vs. Robledo Vda. de Otañe Regina. Ord. Civ. Acdo. N. 1 Acdo. Núm. Exp. 60/2006.

NO PUBLICADOS

Berrera Casillas Alejandro vs. Alfredo Jaime Núñez y Martha Eugenia Calderón Rodríguez. Ejecutivo Mercantil Acdo. C. 1 Acdo. Núm. Exp. 276/2020.

Carrillo Cruz Ismael vs. Vázquez Guerrero José y También Conocido como José Vázquez y Vázquez Guerrero Esperanza y También Conocido Esperanza Vázquez. Ord. Civil Acdo. C. 1 Acdo. Núm. Exp. 110/2025.

Ckd Activos 8, Sociedad Anónima Promotora de Inversión de Capital Variable vs. Chávez Sánchez Verónica. Juris. Voluntaria Civil Acdo. C. 1 Acdo. Núm. Exp. 1156/2024.

HSBC México, S.A. Institución de Banca Múltiple Grupo Financiero Hsc División Difuciaria vs. Balderas Moreno Rosendo. Esp. Hip. Acdo. C. 1 Acdo. Núm. Exp. 1038/2008.

Islas Martínez Noemí Teresa vs. Islas Martínez Patricia y Islas Vázquez Viridiana y Islas Martínez su Sucesión Leobardo. Ord. Civil Acdo. C. 2 Acdos. Núm. Exp. 2180/2024 Tomo II.

Reyes Agonizantes Margarito Agustín vs. Reyes Agonizantez Porfirio. Ord. Civil Apel. N. 1 Acdo. Núm. Exp. 1314/2023 Tomo II.

Trejo González Mauricia y Castillo Pérez J. Jesús vs. Seguros Banorte S.A. de C.V., Grupo Financiero Banorte. Ord. Civil Acdo. C. 2 Acdos. Núm. Exp. 2148/2024 Tomo III.

SENTENCIAS DEFINITIVAS DEL 14 DE JULIO DEL 2025

Aguilar Ochiqui Consuelo Guadalupe y Higuera Sánchez Agustín su Suc. vs. Inmobiliaria Ptm S.A. de C.V. Ord. Civil Sent. Def. 1 Núm. Exp. 46/2020

LA SECRETARIA DE ACUERDOS
LIC. CYNTHIA NAVARRO RUBALCAVA

OCTAVO DE LO CIVIL

SECRETARIA A
ACUERDOS DEL 14 DE JULIO DEL 2025

Administradora Fome 2, S. de R. L de C.v vs. Espejel Díaz Areli. Especial Hipotecario Civil 1 Acdo. Núm. Exp. 1089/2022.

Alonso Villegas Antonio vs. Juárez Luna Sotero. Ejecutivo Civil 1 Acdo. Núm. Exp. 319/2025.

Ambrosi Zetina Vicente y También Conocido Como Vicente Carlos Ambrosi Zetina Su Sucesión vs. Ibelles Briseño Julio Alfredo y Ibelles Briseño Alberto. Ordinario Civil 1 Acdo. Núm. Exp. 969/2023.

Andamios y Pararrayos S.a de C.v. vs. Herbert Hernández Reyna Migdalia. Ejecutivo Mercantil 1 Acuerdo en Incidente. Núm. Exp. 1191/2023 Inc. de Providencias Precautorias.

Anguiano Avila José Jaime, Cesionario de Hsbc México, S.a. Institución de Banca Múltiple, Grupo Financiero Hsbc División Fiduciaria en Su Carácter de Fiduciario en el Fideicomiso Número F/238864. vs. María Elena Salcedo Triana. Especial Hipotecario Civil 1 Acuerdo en Amparo. Núm. Exp. 641/2017 Amparo 323/2025-VI.

Banca Mifel Sa Institución de Banca Múltiple Grupo Financiero Mifel División Fiduciaria en Su Carácter de Fiduciario en el Fideicomiso Revocable de Inversión y Administración Numero 1000/2009 vs. Garrido Arias Silvina. Ordinario Civil 1 Acdo. Núm. Exp. 445/2024.

Banco Covalto, Sociedad Anónima, Institución de Banca Múltiple vs. Unified Networks, Sociedad Anónima de Capital Variable y Hernández Chavez Gerardo. Ejecutivo Mercantil Puesta A Disosición Of y Exh. 1 Acdo. Núm. Exp. 133/2024.

Banco Invex Sociedad Anónima Institución de Banca Múltiple Invex Grupo Financiero Fiduciario en Su Carácter de Fiduciario del Fideicomiso Irrevocable de Administración, Fuente de Pago y Garantía 1055 vs. Bonilla García Esteban y Arévalo Gutiérrez Martha Elena. Vía de Apremio Civil Prevención. 1 Acdo. Núm. Exp. 325/2025.

Banco Invex, Sociedad Anónima, Institución de Banca Múltiple, Invex Grupo Financiero Fiduciario Únicamente en Su Carácter de Fiduciaro del Fideicomiso Irrevocable de Administración 1301 (Mil Trescientos Uno) y Banco Invex, Sociedad Anónima Institución de Banca Múltiple, Invex Grupo Financiero Únicamente en Su Carácter de Fiduciario del Fideicomiso Irrevocable de Administración 1301 (Mil Trescientos Uno) vs. Francisca Antonio Hernández. Especial Hipotecario Civil Acuerdo. 1 Acdo. Núm. Exp. 1563/2024 Tomo III.

Banco Invex, Sociedad Anónima, Institución de Banca Múltiple, Invex Grupo Financiero. vs. Verónica Reyna Alarcón. Especial Hipotecario Civil 1 Acdo. Núm. Exp. 1341/2008 TOMO TRES.

Banco Mercantil del Norte, S.a., Institución de Banca Múltiple, Grupo Financiero Banorte vs. Rosa Isela Reyes Nájera y Jorge Alejandro Canche Herrera. Especial Hipotecario Civil Expedientillo. acuerdo. 2 Acuerdos en Expedientillo. Núm. Exp. 2117/2024 bis. 1.

Banco Monex Sociedad Anónima Institución de Banca Múltiple Monex Grupo Financiero en Su Carácter Única y Exclusivamente de Delegado Fiduciario del Fideicomiso Empresarial Irrevocable de Administración y Garantía Numero F 3443 vs. Jaramillo Hurtado Sergio y Martínez Zúñiga Sonia. Especial Hipotecario Civil 2 Acdos. Núm. Exp. 153/2023.

Banco Nacional de México, S.a. Integrante del Grupo Financiero Banamex Hoy Recuperacion de Comercio Interior, S. de R.l. de C.v. vs. María Leticia Jiménez Diep. Especial Hipotecario Civil Acuerdo. 1 Acdo. Núm. Exp. 1543/2024 Tomo II.

Banco Nacional del Ejército, Fuerza Aérea y Armada, Sociedad Nacional de Crédito, Institución de Banca de Desarrollo vs. Velázquez Lozano Eudi Azbeth. Especial Hipotecario Civil Notario Autoriza Personas. 1 Acdo. Núm. Exp. 1393/2024.

SOLO CONSULTA
SOLO CONSULTA
SOLO CONSULTA

Banco Santander México S. A. Institución de Banca Múltiple Grupo Financiero Santander México vs. Syncro Empaques S. A. de C. V. y Rabchinsky Rojas Shay Jacobo y Rabchinsky Rojas Jaime. Ejecutivo Mercantil 3 Acdos. Núm. Exp. 277/2022.

Banco Ve Por Mas, S.a., Institución de Banca Múltiple, Grupo Financiero Ve Por Mas vs. Wolfe Neufeld Klass y Reddecop Fehr Elizabeth. Ejecutivo Mercantil Ordena Cerrar Tomo I. 1 Acdo. Núm. Exp. 1667/2024.

Banco Ve Por Mas, S.a., Institución de Banca Múltiple, Grupo Financiero Ve Por Mas vs. Wolfe Neufeld Klass y Reddecop Fehr Elizabeth. Ejecutivo Mercantil Acuerdo. 2 Acdos. Núm. Exp. 1667/2024 Tomo II.

Banco del Bajio Sa Institución de Banca Múltiple vs. Aguirre Galvan Carlos. Especial Hipotecario Civil 1 Acdo. Núm. Exp. 323/2025.

Banco del Bajio Sa Institución de Banca Múltiple vs. Domínguez López Mauricio Arturo y Chávez Girón de Domínguez Verónica y Villalobos López Luisa Beatriz. Especial Hipotecario Civil Acuerdo. 1 Acdo. Núm. Exp. 2415/2024 Tomo II.

Banco del Bajío, Sociedad Anónima, Institución de Banca Múltiple vs. Edgar Cervantes Ordaz y Lydia Lizette García Vega. Especial Hipotecario Civil Ordena Copia Certif. 1 Acdo. Núm. Exp. 2283/2024 SEGUNDO TOMO.

Banco del Bajío, Sociedad Anónima, Institución de Banca Múltiple vs. Reyna González Torres. Especial Hipotecario Civil Acuerdo. 1 Acdo. Núm. Exp. 27/2025 TOMO II.

Bbva Bancomer Sociedad Anónima Institución de Banca Múltiple,Grupo Financiero Bbva Bancomer. vs. René Humberto Chi Nahuat. Especial Hipotecario Civil Expedientillo. correo Recordatorio. 1 Acuerdo en Expedientillo. Núm. Exp. 1821/2024.

Bbva Bancomer, S.a. Institución de Banca Múltiple, Grupo Financiero Bbva Bancomer vs. Luis Francisco Uribe Olmedo. Especial Hipotecario Civil Acuerdo. 2 Acuerdos en Amparo. Núm. Exp. 1111/2015 Amparo 818/2025-III.

Bbva Bancomer, S.a., Institución de Banca Múltiple, Grupo Financiero Bbva Bancomer vs. Juan Carlos Moreno Pradillo. Especial Hipotecario Civil Expedientillo.correo Recordatorio. 1 Acuerdo en Expedientillo. Núm. Exp. 1569/2024 bis. 3.

Bienes Programados Sociedad Anónima de Capital Variable vs. Figueroa Barba Fernando y Romero Pineda, Tambien Conocida Como Ma. Elizabeth Romero Pineda Ma. Elisabeth. Especial Hipotecario Civil Reconoce Personeria. 2 Acdos. Núm. Exp. 93/2025.

Borjas Martínez José Crescencio vs. Joséfina Martínez Rosas O Joséfina Martínez. Ordinario Civil Acuerdo. 1 Acdo. Núm. Exp. 2325/2024.

Camarena Márquez Roberto vs. Promociones Feide, S.a. de C.v. Ordinario Civil Acuerdo. 1 Acdo. Núm. Exp. 2113/2024.

Cano Jiménez Jorge vs. Chávez Barrera José Carlos y Otro. Especial Hipotecario Civil Expedientillo.solicita Datos. 1 Acuerdo en Expedientillo. Núm. Exp. 1813/2024 bis. 2.

Carrillo Calvet Silvia vs. Hipotecaria Su Casita, S.a. de C.v., Sociedad Hipotecaria de Objeto Limitado Hoy Banco Actinver, Sociedad Anónima, Institución de Banca Múltiple, Grupo Financiero Actinver y Sociedad Hipotecaria Federal, Sociedad Nacional de Crédito, Institución de Banca de Desarrollo. Especial Hipotecario Civil 1 Acdo. Núm. Exp. 829/2021 TOMO II.

Ci Banco, Sociedad Anónima, Institución de Banca Múltiple Anteriormente The Bank Of New York Mellon S.a Institución de Banca Múltiple Actuando en Su Carácter de Fiduciaria en el Fideicomiso F/00102. vs. Ricardo Gonzlaez Carranza y Mayra Alicia Santana Enciso. Especial Hipotecario Civil 1 Acdo. Núm. Exp. 419/2013 tomo dos.

Citrulsa de México Sa de Cv vs. Govela Select Sa de Cv y Gómez Velázquez Adrián Alejandro. Ejecutivo Mercantil 1 Acdo. Núm. Exp. 881/2022.

Ckd Activos 8 Sociedad Anónima Promotora de Inversión de Capital Variable vs. Ibarra Rodríguez Rosa. Especial Hipotecario Civil 1 Acdo. Núm. Exp. 541/2022.

Comercializadora Ator S de Rl de Cv vs. Amaro Mejia Alma Gabriela. Ejecutivo Mercantil 2 Acdos. Núm. Exp. 693/2023.

Contreras Salas Luis Alberto vs. Torres Montecarlo Asociación Civil. Jurisdicción Voluntaria Civil 1 Acdo. Núm. Exp. 307/2025.

Contreras Salas Luis Alberto vs. Torres Montecarlo Asociación Civil. Ordinario Civil 1 Acdo. Núm. Exp. 333/2025.

Corona Hernández Diego vs. Distribuidora Dimex S.a. de C.v. Ordinario Civil Acuerdo. 1 Acdo. Núm. Exp. 1465/2024 TOMO III.

Corporativo Desarrollador Inmobiliario Tijuana, Sociedad Anónima Promotora de Inversión de Capital Variable vs. Rozen Fuller Guillermo. Ordinario Mercantil Acuerdo. 1 Acdo. Núm. Exp. 39/2025 TOMO V.

Daimler Financial Services, Sociedad Anónima de Capital Variable, Sociedad Financiera de Objeto Múltiple, Entidad No Regulada vs. Autobuses Modernos de Acapulco, Sociedad Anónima de Capital Variable y Juan José Francisco Rodríguez Otero. Ejecutivo Mercantil 1 Acdo. Núm. Exp. 251/2021.

Despachadora Abastos de Jalisco Sociedad de Responsabilidad Limitada de Capital Variable. Ordinario Civil 1 Acuerdo en Expedientillo. Núm. Exp. 419/2024 EXPEDIENTILLO DE AMPARO 805/2024-VI.

Enciso Diaz Irene vs. Enciso Martínez Francisco. Ordinario Civil Expedientillo.acuerdo. 1 Acuerdo en Expedientillo. Núm. Exp. 2163/2024.

Escobar Marciot Hada Alicia vs. Financiera México Múltiple Sa de Cv Sofom Enr y Sociedad Hipotecaria Federal Sociedad Nacional de Credito Institución de Banca de Desarrollo Como Fiduciario Sustituto del Banco de México. Especial Hipotecario Civil 2 Acdos. Núm. Exp. 669/2024.

Fianzas y Cauciones Atlas, S.a. vs. de Fluotec S.a.p.i. de C.v., Teletec de México S.a.p.i. de C.v., Tecnología Edd, S.a.p.i. de C.v., Fluotec Distribución S.a.p.i. de C.v., Showco S.a.p.i. de C.v. E Inmobiliaria Mambo S.a.p.i. de C.v. Especial de Fianzas Mercantil 1 Acdo. Núm. Exp. 925/2024 TOMO 2.

Flores Chávez Adela vs. Bayardi Nava María del Carmen Marcela Su Sucesión. Ordinario Civil Acuerdo. 1 Acdo. Núm. Exp. 895/2024.

Flores Figueroa Verónica y Pérez López Ma Ysabel vs. Hernández García María Luisa y Acosta García Lucia y Ramírez Tinoco Saul. Ordinario Civil 1 Acdo. Núm. Exp. 585/2021 1.

Galán Nieto Juan Luis vs. Financiadora de Ventas Banamex Sa. Ordinario Civil 1 Acdo. Núm. Exp. 317/2025.

García Balcázar Jesús y García Balcázar Nicolás vs. Grupo Mexicano de Seguros Sa de Cv. Ordinario Civil 2 Acdos. Núm. Exp. 1135/2023 TOMO II.

González Padilla Salvador Marin vs. Muñoz Suarez Aurora. Ordinario Civil Comparecencia. 1 Acdo. Núm. Exp. 225/2025.

Guerrero González Paola vs. Roemer Slomianski Andres Isaac y Roemer González Alejandro y Ortiz de Retes Valentina y González Sarabia Mario Antonio. Ordinario Civil 1 Acuerdo en Incidente. Núm. Exp. 951/2024 incidente providencias precautorias.

Hernández Audelo Alberto vs. Hernández Guerra José Vidal. Ordinario Civil 1 Acdo. Núm. Exp. 1011/2024.

Hipoteaaria Su Casita, S.a. de C.v. Sociedad Financiera de Objeto Múltiple E.n.r. vs. Hugo Jonadab Climaco Jiménez. Esp. Hip. 1 Acdo. Núm. Exp. 65/2012.

Hsbc México S.a., Institución de Banca Múltiple, Grupo Financiero Hsbc, Division Fiduciaria, en Su Carácter de Fiduciario del Fideicomiso Irrevocable F253936 vs. García Zamora Pascual Margarito y García Ramirez Irma Dolores. Especial Hipotecario Civil 1 Acuerdo en Amparo. Núm. Exp. 1175/2024 Amparo 720/2025.

Hsbc México, S.a. Institución de Banca Múltiple, Grupo Financiero Hsbc vs. Soraiz Guizar José Pascual. Ejecutivo Mercantil 2 Acdos. Núm. Exp. 957/2024.

Hsbc México, S.a., Institución de Banca Múltiple, Grupo Financiero Hsbc vs. Moreno Ponce Itzel. Especial Hipotecario Civil 1 Acdo. Núm. Exp. 831/2024.

Hsbc México, S.a. Institución de Banca Múltiple, Grupo Financiero Hsbc, División Fiduciaria, en Su Carácter de Fiduciario en el Fideicomiso Irrevocable Número F/253936 vs. Ricardo Cervantes Rodríguez y Vanessa Beatríz García Ureña. Especial Hipotecario Civil 1 Acdo. Núm. Exp. 671/2016 TOMO II.

Hsbc México, Sociedad Anónima, Institución de Banca Múltiple, Grupo Financiero Hsbc, División Fiduciaria Hoy Administradora Fome 1, Sociedad de Responsabilidad Limitada de Capital Variable vs. Marel Chelius Molina, Marco Antonio Chelius Macías y Silvia Molina Ruiz. Especial Hipotecario Civil Actora Realiza Manifestaciones. 1 Acdo. Núm. Exp. 2017/2024 TOMO II.

Instituto de Seguridad Social Para las Fuerzas Armadas Mexicanas vs. Magaña Arcos Binicio Mario y Cabrera Hernández María de la Paz. Especial Hipotecario Civil Acuerdo. 1 Acdo. Núm. Exp. 1459/2024.

Ion Financiera, Sociedad Anónima Promotora de Inversión de Capital Variable, Sociedad Financiera de Objeto Múltiple Entidad Regulada vs. Cornejo Velo Erick. Especial Hipotecario Civil Acuerdo. 1 Acdo. Núm. Exp. 1689/2024.

Jiménez Godínez Asociados Sociedad Civil. vs. Creaciones Sisi Boy, S.a. de C.v. y Jesús López Jiménez. Especial Hipotecario Civil 1 Acuerdo en Seccion_De_Ejecucion. Núm. Exp. 423/1999 Seccion De Ejecucion Principal.

López Gómez Arturo vs. Miguel Ángel González Ramos. Especial Hipotecario Civil Acuerdo. 1 Acdo. Núm. Exp. 1819/2024 TOMO II.

SOLO CONSULTA
SOLO CONSULTA
SOLO CONSULTA

López Valencia Arlette vs. Villalba Rodríguez Aldo Jassiel. Ordinario Civil 1 Acdo. Núm. Exp. 95/2025.
Martínez Galindo Luis Gabriel vs. López Ibarra Norberto y Director del Registro Publico de la Propiedad y del Comercio de la Ciudad de México. Ordinario Civil 1 Acdo. Núm. Exp. 671/2024.
Maside García Miguel Ángel vs. Meza Olvera Alejandra. Ordinario Civil 1 Acdo. Núm. Exp. 331/2025.
Méndez Trejo Magali Karina. Jurisdicción Voluntaria Civil 1 Acdo. Núm. Exp. 335/2025.
Morales Norberto Juan Carlos vs. José Francisco Sánchez López. Ordinario Civil Vista Con Razón Actuarial. 2 Acdos. Núm. Exp. 249/2025.
Moran Silvia vs. Marmolejo Moran Belén Matzullaly y Sanchez Marmolejo Diego. Ordinario Civil 1 Acdo. Núm. Exp. 117/2025.
Nungaray Miranda Juan Carlos vs. Rafael Martín Blanco Tagle. Especial Hipotecario Civil Acuerdo. 1 Acdo. Núm. Exp. 1879/2024.
Olivares Chávez Alejandra vs. Manríquez Ávila Lucila Iliana. Especial Hipotecario Civil 1 Acdo. Núm. Exp. 239/2000 TOMO II.
Olivares Monroy Ernesto vs. María de los Ángeles Monroy Juárez. Ordinario Civil Acuerdo en el Cuaderno de Amparo. 1 Acuerdo en Amparo. Núm. Exp. 1223/2010 501/2025-I.
Padrón Guerrero Graciela y Padrón Guerrero Juan Antonio vs. Padrón Guerrero José Luis Mario y Padron Guerrero María de Jesús. Ordinario Civil 1 Acdo. Núm. Exp. 539/2023.
Prestamos Felices en 15 Minutos Sa de Cv Sofom E N R vs. Rodríguez González Patricia Angélica. Ejecutivo Mercantil 1 Acdo. Núm. Exp. 977/2022.
Protección Agropecuaria Compañía de Seguros Sa vs. Pedro A Martins Loyola Junior Ltda. Jurisdicción Voluntaria Civil 1 Acdo. Núm. Exp. 315/2025.
Ramírez Casas Eloísa Emelia y Ramírez Casas Su sucesión Joséfina y Ramírez Casas Su sucesión Sara vs. Ramírez Casas María Aurora. Ordinario Civil Acuerdo. 2 Acdos. Núm. Exp. 1739/2024.
Rodríguez Bueno Ana Bertha vs. Seguros Banorte S.a. de C.v. Ordinario Civil 1 Acdo. Núm. Exp. 321/2025.
Rubalcava Suarez Adrián vs. Larios Pérez Tania Nanette. Ordinario Civil Puesta A Disosición Ofs. 1 Acdo. Núm. Exp. 1053/2024.
Salas Solares Álvaro vs. Salas Solares Adad Su sucesión. Ordinario Civil 1 Acuerdo en Amparo. Núm. Exp. 983/2023 AMPARO DIRECTO D.C. 706/2024.
Salgado Meza Francisco Manuel vs. Grupo Mexicano de Seguros Sa de Cv. Ordinario Civil Acuerdo. 3 Acdos. Núm. Exp. 1717/2024 TOMO II.
Sandra Ayon Porras, Ramona Su Sucesión Porras Gallardo y Sara Su Sucesión Gallardo Vargas. vs. Qualitas Compañía de Seguros, S.a. de C.v. Ordinario Civil 1 Acdo. Núm. Exp. 667/2020 TOMO III.
Santoyo Miguel Oscar Benjamín vs. Becerril Sánchez José Manuel. Ordinario Civil 1 Acdo. Núm. Exp. 307/2004 TOMO II.
Scotiabank Inverlat vs. Cádiz Venture Sa de Cv. Ejecutivo Mercantil 2 Acdos. Núm. Exp. 833/2024 TOMO II.
Scotiabank Inverlat, Sociedad Anónima, Institución de Banca Múltiple, Grupo Financiero Scotiabank Inverlat vs. Luis Ernesto González García. Especial Hipotecario Civil 1 Acdo. Núm. Exp. 183/2018 TOMO DOS.
Secreto. Ordinario Civil Dada Cuenta. 1 Acdo. Núm. Exp. 1059/2024 TOMO II.
Secreto. Ejecutivo Mercantil 1 Acuerdo en Incidente. Núm. Exp. 277/2022 Incidente de providencias precautorias.
Secreto. Ordinario Mercantil 1 Acdo. Núm. Exp. 339/2025.
Secreto. Ordinario Civil 1 Acdo. Núm. Exp. 471/2018.
Secreto. Ejecutivo Mercantil 1 Acdo. Núm. Exp. 571/2024.
Secreto. Ordinario Civil 1 Acdo. Núm. Exp. 631/2024.
Secreto. Ordinario Civil 1 Acdo. Núm. Exp. 833/2021 TOMO II.
Secreto. Extinción de Dominio Civil 1 Acdo. Núm. Exp. 973/2011 TOMO III.
Skimfield Marin Guillermo. Ordinario Civil 1 Acuerdo en Amparo_ Buscador. Núm. Exp. 529/2025 AMPARO 529/2025-III.
Sociedad Hipotecaria Federal, Sociedad Nacional de Crédito, Institución de Banca de Desarrollo, en Su Carácter de Fiduciario Sustituto del Fondo de Operación y Financiamiento Bancario A la Vivienda vs. Irene Barrios Erik Raúl y Villavicencio Reyes Lorena Leticia. Especial Hipotecario Civil Oficio y Exhorto Disposición. 1 Acdo. Núm. Exp. 1729/2024.
Terreros Francisco Javier, Su Sucesión Espinosa vs. David Sánchez González. Especial Hipotecario Civil Acuerdo. 1 Acdo. Núm. Exp. 1609/2024 TOMO II.
Toyota Financial Services México Sa de Cv vs. Jimenez Plata Christian Jair. Ejecutivo Mercantil 1 Acdo. Núm. Exp. 535/2023.
Valdez Monroy Raúl vs. Jacobo Valdez Monroy y Otros. Ordinario Civil 1 Acdo. Núm. Exp. 463/2019 TOMO II.
Valladares Torres Sylvia y También Conocida Como Valladares Torres Silvia y Valladares Torres Héctor y Valladares Torres Rogelio vs. Valladares Torres Juan Manuel Su sucesión. Ordinario Civil 1 Acdo. Núm. Exp. 279/2025.
Velasco Hernández Lizbeth Edith vs. Cossío Martínez José Antonio Su sucesión. Ordinario Civil 1 Acdo. Núm. Exp. 265/2025.
Vidal Ramos Rosalía vs. Indeterminado Indeterminado. Ordinario Civil Acuerdo. 1 Acdo. Núm. Exp. 1427/2024.
Zarate López Francisco. vs. Zarate López Hector Fernando y Zarate López Mirna Isabel y Zarate López Jorge Arturo y Zarate López. Oscar. Ordinario Civil 2 Acuerdos en Amparo. Núm. Exp. 153/2020 Amparo 872/2025-II.
Zavala Fragoso Guadalupe vs. Zavala Fragoso Francisco Javier. Ordinario Civil 1 Acdo. Núm. Exp. 329/2025.
Álvarez Martínez Manuel vs. Altamirano Santana Cirenio. Ejec. Merc. Expedientillo. 1 Acdo. Núm. Exp. 707/2007.
"Decarome", Sociedad Anónima Promotora de Inversión de Capital Variable, vs. Reyes Bastida Isidro Abel y Estela Mendiola Rojo. Especial Hipotecario Civil Acuerdo. 1 Acdo. Núm. Exp. 2121/2024 TOMO III.
"López Torres Diana Isabel" Cesionaria de "Francisco Javier Cejudo Martínez" vs. Jocabed de Monserrat Granados Martínez. Especial Hipotecario Civil 1 Acdo. Núm. Exp. 1415/2012 Tomo II.
"Martínez Ríos Selene Graciela , Cesionaria de Ci Banco , S.a. Institución de Banca Múltiple Antes The Bank Of New York Mellon , S.a. Institución de Banca Múltiple, Actuando en Su Carácter de Fiduciario en el Fideicomiso F/00102" vs. Carmen Alicia Muñoz Loera y Cesar Nicolas Sanchez Loya. Especial Hipotecario Civil 1 Acdo. Núm. Exp. 735/2015 Segundo Tomo.

AUDIENCIA

González Muñoz Maríana Antonia Su Sucesión vs. Galicia Ramírez Isabel. Audiencia Previa Ordinario Civil. 1 Audiencia. Núm. Exp. 947/2024.
Scotiabank Inverlat S.a. Institución de Banca Múltiple, Grupo Financiero Scotiabank Inverlat vs. Chilchoa Vázquez Moisés. Audiencia Pasa A Sentencia Especial Hipotecario Civil. 1 Audiencia. Núm. Exp. 2471/2024.

SENTENCIA INTERLOCUTORIA
NO PUBLICADOS

Garduño Martínez Patricia Roxana vs. Bellucci Portner Juan Andres y Guzman Villanueva Iriabeth Soledad Patricia. Ejecutivo Mercantil Sent Interl 1 Núm. Exp. 169/2022 TOMO II

LA SECRETARIA DE ACUERDOS M. L.
LIC. ITZEL SALAZAR TORRES

SECRETARÍA B
ACUERDOS DEL 14 DE JULIO DEL 2025

"Banco Mercantil del Norte" Sociedad Anónima, Institución de Banca Múltiple, Grupo Financiero Banorte vs. Jaime Fuentes Gutiérrez. Especial Hipotecario Civil 1 Acdo. Núm. Exp. 168/2018 Segundo Tomo.
"Ckd Activos 11, Sociedad Anónima, Promotora de Inversión de Capital Variable" vs. David Rosas Valencia y Araceli Patricia Flores Manzo. Especial Hipotecario Civil 1 Acdo. Núm. Exp. 736/2020 TOMO II.
Abastecedora de Coches Sa de Cv vs. Monroy Candia Graciela y Valadez Ortega Jaime Rene. Ejecutivo Mercantil Expedientillo. 1 Acdo. Núm. Exp. 592/2024.
Acosta Lagunes Joséfina Su Sucesión. vs. Felipe de Jesús Enguilo Guadarrama y Rodolfo Morales Moreno, Notario Público Número 19 del Estado de Oaxaca. Ordinario Civil A Disposición. 1 Acdo. Núm. Exp. 472/2020 Tomo Dos.
Administradora Fom, S de Rl de C.v. vs. Barrera Piña Ivett Alicia. Ordinario Civil 1 Acdo. Núm. Exp. 560/2021.
Alejandra Rosa Díaz Molina vs. Ricardo Gaudencio Bonilla Olivares También Conocida Como Ricardo Bonilla Olivares, Braulio Cruz Velázquez, Mauricio Martínez Rivera, Notario Público Noventa y Seis de la Ciudad de México, Registro Público de la Propiedad y de Comercio de la Ciudad de México. Ordinario Civil Ordena Ratificar Firma. 1 Acdo. Núm. Exp. 2106/2024 TOMO II.
Alonso Villegas Antonio vs. Juárez Luna Sotero. Ejecutivo Mercantil 1 Acdo. Núm. Exp. 308/2025.
Alonso Villegas Antonio vs. Juárez Luna Sotero. Ordinario Civil 1 Acdo. Núm. Exp. 322/2025.

SOLO CONSULTA
SOLO CONSULTA
SOLO CONSULTA

Arrendadora y Factor Banorte, Sociedad Anónima de Capital Variable, Sociedad Financiera de Objeto Múltiple, Entidad Regulada, Grupo Financiero Banorte vs. Neri Vega Isidro y Dora María el Carmen Hernández Millán. Especial Hipotecario Civil 1 Acdo. Núm. Exp. 294/2001 SEGUNDO TOMO.

Arrendadora y Factor Banorte, S.a. de C.v., Sociedad Financiera de Objeto Múltiple, Entidad Regulada, Grupo Financiero Banorte (Anteriormente Bbva Bancomer S. A. Institución de Banca Múltiple Grupo Financiero Bbva Bancomer, Anteriormente Solida Administradora de Portafolios, Sociedad Anónima de Capital Variable Sociedad Financiera de Objeto Múltiple Entidad Regulada, Grupo Financiero Banorte.) vs. López Flores Adalberto. Especial Hipotecario Civil Acuerdo. 1 Acdo. Núm. Exp. 2006/2024 TOMO III.

Arrendadora y Factor Benorte, S.a. de C.v. Sociedad Financiera de Objeto Múltiple vs. Alberto Bouret Rivas y Bartola Álvarez González. Ordinario Civil Acuerdo. 2 Acdos. Núm. Exp. 1812/2024 TOMO II.

Arriola Atanasio Elvira vs. Benítez Puebla Daniel y C. Director del Registro Publico de la Propiedad y del Comercio de la Ciudad de México. Ordinario Civil Acuerdo. 1 Acdo. Núm. Exp. 2072/2024 TOMO III.

Asociación Prodiana Asociación Civil vs. Instituto de la Vivienda de la Ciudad de México. Ordinario Civil 1 Acdo. Núm. Exp. 1078/2024.

Autofinanciamiento México, S.a. de C.v. vs. Jiménez Morales Juan, Romero Rodrigo y Morales Contreras Emigdia. Ejecutivo Mercantil Acuerdo. 1 Acdo. Núm. Exp. 1824/2024 TOMO II.

Baeza Rodríguez Gilberto Su Sucesión y Rosalba Mendoza García vs. Erick Ochoa y Mauricio Yampier Flores Mora. Ordinario Civil 1 Acdo. Núm. Exp. 646/2010 TERCER TOMO.

Balderas Pérez de Araujo Silvia Guadalupe vs. Banco Comercial Mexicano S.a. Ordinario Civil Expedientillo. 1 Acdo. Núm. Exp. 1242/2019.

Banco Invex Sociedad Anónima Institución de Banca Múltiple Invex Grupo Financiero Fiduciario, en Su Carácter de Fiduciario del Fideicomiso Irrevocable de Administración Fuente de Pago y Garantía 1055 vs. Hernández Chávez David. Vía de Apremio Civil 1 Acdo. Núm. Exp. 326/2025.

Banco Invex Sociedad Anónima Institución de Banca Múltiple Invex Grupo Financiero en Su Carácter de Fiduciario en el Fideicomiso 3317 vs. Valverde Rabadan Mauricio Enrique y González Fernández María del Rocío. Jurisdicción Voluntaria Civil 1 Acdo. Núm. Exp. 758/2023.

Banco Invex, Sociedad Anónima, Institución de Banca Múltiple, Invex Grupo Financiero vs. Caballero Mendoza Nayeli Adriana. Jurisdicción Voluntaria Civil Acuerdo. 1 Acdo. Núm. Exp. 1898/2024.

Banco Mercantil del Norte Sa Institución de Banca Múltiple Grupo Financiero Banorte vs. Discardtel Sa de Cv y Curiel Ordaz Sergio. Ejecutivo Mercantil Acuerdo. 1 Acdo. Núm. Exp. 1958/2024.

Banco Mercantil del Norte Sa Institución de Banca Múltiple Grupo Financiero Banorte vs. Ledezma Albarrán Armando y Andrade Rocha Marina y Ledezma Martínez José y Albarrán Hernández María Trinidad. Jurisdicción Voluntaria Civil Acuerdo. 1 Acdo. Núm. Exp. 2470/2024.

Banco Mercantil del Norte, S. A. Institución Banca Múltiple, Grupo Financiero Banorte vs. Ángel Manuel Espinosa Virgenes. Especial Hipotecario Civil Expedientillo. 1 Acdo. Núm. Exp. 1624/2009 SEGUNDO TOMO.

Banco Mercantil del Norte, S.a Instituciónes de Banca Múltiple, Grupo Financiero Banorte vs. Víctor Manuel Gallegos Hernández. Especial Hipotecario Civil 1 Acdo. Núm. Exp. 1300/2012 SEGUNDO TOMO.

Banco Mercantil del Norte, S.a., Institución de Banca Múltiple, Grupo Financiero Banorte vs. Alicia Díaz García. Especial Hipotecario Civil Expedientillo. 1 Acdo. Núm. Exp. 1672/2010 TOMO II.

Banco Mercantil del Norte, Sociedad Anónima, Institución de Banca Múltiple, Grupo Financiero Banorte vs. Gerardo Rodríguez González. Especial Hipotecario Civil 1 Acdo. Núm. Exp. 656/2010 bis. 2.

Banco Mercantil del Norte, Sociedad Anónima, Institución de Banca Múltiple, Grupo Financiero Banorte vs. Castillo María Guadalupe. Especial Hipotecario Civil Notario Devuelve Autos Principales. 1 Acdo. Núm. Exp. 2358/2024 TOMO II.

Banco Monex, Sociedad Anónima, Institución de Banca Múltiple, Monex Grupo Financiero, en Su Carácter Única y Exclusivamente de Fiduciario del Fideicomiso Empresarial Irrevocable de Administración y Garantía Número F/3443 vs. Javier Flores Flores. Especial Hipotecario Civil Sría.finanzas Publica Edictos. 1 Acdo. Núm. Exp. 2020/2024 bis. 1 TOMO II.

Banco Nacional de Comercio Exterior Sociedad Nacional de Crédito Institución de Banca de Desarrollo vs. Tecnología y Rodamientos Ferbuss Sociedad Anónima de Capital Variable y Contreras González Aldo y Servicios Comerciales de las Américas Sociedad Anónima de Capital Variable. Vía de Apremio Civil 1 Acuerdo en Amparo. Núm. Exp. 1126/2023 AMPARO 1044/2024-IV.

Banco Nacional de México S. A. Integrante del Grupo Financiero Banamex- Axival, S.a. de C.v. Hoy Banco Mercantil del Norte S.a. Institución de Banca Múltiple Gpo. Financiero Banorte vs. Carreón Osorio Guillermo de Jesús. Ejecutivo Mercantil Ordena Girar Exhorto. 1 Acdo. Núm. Exp. 1788/2024 TOMO III.

Banco Nacional de México, S.a. Instegrante del Grupo Financiero Banamex, División Fiduciaria, Como Fiduciario del Contrato de Ficeicomiso Número "8131-9". vs. José G. Rodriguez. Ordinario Civil 1 Acdo. Núm. Exp. 612/2020 SEGUNDO TOMO.

Banco Regional Sa Ibm Banregio Grupo Financiero Hey Banco vs. Martínez Paredes Yolatl Adad. Procedimiento Judicial de Ejecución de Garantía Otorgada Mediante Prenda Sin Transmisión de Posesión Mercantil Expedientillo. 1 Acuerdo en Expedientillo. Núm. Exp. 1152/2024.

Banco Santander (México) S.a. Institución de Banca Múltiple, Grupo Financiero Santander México vs. Distribuidora Internacional de Equipos Dg S.a. de C.v. y Operadora Price Market S.a. de C.v. Ordinario Mercantil Expedientillo. 1 Acdo. Núm. Exp. 1160/2018 SEGUNDO TOMO.

Banco Santander México Sa Institución de Banca Múltiple Grupo Financiero Santander México vs. Alonso Reyes Maura. Especial Hipotecario Civil 1 Acdo. Núm. Exp. 34/2023.

Banco Santander México Sa Institución de Banca Múltiple Grupo Financiero Santander México vs. Bjc Refaccionaria Sa de Cv y Reyes Aguilar Juan y Vieyra Ordoñes María Celia. Ejecutivo Mercantil 2 Acdos. Núm. Exp. 696/2023 TOMO II.

Banco Santander México, S.a. Institución de Banca Múltiple Grupo Financiero Santander México. vs. Empacadora Abeto, S.a. de C.v., María Iliana Sandoval Nieves, Guillermina Nieves Figueroa, Oscar Francisco Sandoval Nieves, Integradora de Productores del Estado de México, S.a. de C.v. Providencias Precautorias Mercantil Expedientillo. 1 Acdo. Núm. Exp. 680/2020.

Banco del Bajío S.a. Institución de Banca Múltiple vs. Barrios González Juan Carlos Antonio. Especial Hipotecario Civil Perito Notificándose. 2 Acdos. Núm. Exp. 1428/2024 TOMO II.

Bancoнacional de Comercio Exterior Sociedad Nacional Decredito Institución de Banca de Desarrollo y Maldonado Carranza Maricela Julieta vs. Cg 28, S.a. de C.v y Aragón Gutiérrez Joséfa y Comtelsat, S.a. de C.v. y Grupo Multimedia Lauman, S.a.p.i. de C.v. Especial Hipotecario Civil 1 Acuerdo en Amparo. Núm. Exp. 1224/2024 AMPARO 644/2025-I.

Barranco Carmona Javier vs. González Padrón Guadalupe Maricela y Terán Sánchez María Aletia Mier y Reyes Cid Antonio Arturo y Zapata Torres Ana Karla y Zapata Torres Karen Alexia. Ordinario Civil 1 Acdo. Núm. Exp. 314/2025.

Bbva Bancomer, S.a. Institución de Banca Múltiple, Grupo Financiero Bbva vs. Escore Alimentos S.a. de C.v. y Reyes Arvizu David. Especial Hipotecario Civil Acuerdo. 1 Acdo. Núm. Exp. 1426/2024 TOMO III.

Bbva Bancomer, Sociedad Anónima, Institución de Banca Múltiple, Grupo Financiero Bbva Bancomer vs. Vázquez Barroso Olga Noemí. Especial Hipotecario Civil 1 Acdo. Núm. Exp. 860/2021 TOMO II.

Bbva México Sa Institución de Banca Mutliple Grupo Financiero Bbva México vs. Payan Gutiérrez Juan Arturo. Especial Hipotecario Civil 1 Acuerdo en Expedientillo. Núm. Exp. 578/2023.

Castro Boyso Javier y y O Boyso Castro Javier Su Sucesión y Ramírez Rodríguez Mercedes vs. Hernández Peñaloza Fernando. Ordinario Civil 1 Acuerdo en Otros. Núm. Exp. 1210/2022 SEGUNDO TOMO.

Cervantes Escobar Nelia Adriana vs. Inmobiliaria Sibbcasa, S.a. de C.v. Ordinario Civil Expedientillo. 1 Acuerdo en Expedientillo_Del_Cuaderno. Núm. Exp. 1598/2024 Amparo 1104/2023.

Cesce Fianzas México Sa de Cv vs. Empresarios del Norte Llc Sa de Cv y Olivares Perez Arturo. Especial de Fianzas Mercantil 1 Acdo. Núm. Exp. 1200/2024.

Ci Banco, S.a., Institución de Banca Múltiple vs. Seamar Divers México, S. de R.l. de C.v. Ejecutivo Mercantil Acuerdo. 1 Acdo. Núm. Exp. 2078/2024 TOMO III.

Cibanco S.a., Institución de Banca Múltiple Como Fiduciario en el Fideicomiso Número F/00430 vs. Salvador Coria Moran. Procedimiento Convencional Mercantil Civil 1 Acdo. Núm. Exp. 602/2018.

Comercio E Inversiónaes Inverimobit, Sociedad Anónima de Capital Variable Hoy José Manuel Torres Monroy vs. Echeverría Castorena Gerardo y Reyes Pérez María de los Ángeles. Especial Hipotecario Civil Acuerdo. 3 Acdos. Núm. Exp. 2086/2024 TOMO IV.

SOLO CONSULTA SOLO CONSULTA SOLO CONSULTA

Contreras Pérez Enriqueta María de los Ángeles vs. Longinos Martínez Cervantes y Noemí Patricia Domínguez Fuentes de Martínez. Especial Hipotecario Civil Puesta A Disosición Of, Exh y Edictos. 1 Acdo. Núm. Exp. 1826/2024 TOMO III.

Contreras Salas Luis Alberto vs. Amat Gonzalez Su Sucesión Por Conducto de Su Albacea Ruben Alejandro Amat Estrada Eugenio Claudio. Ejecutivo Civil Acuerdo. 1 Acuerdo en Seccion_De_Ejecucion. Núm. Exp. 714/2021 sección de ejecución.

Contreras Salas Luis Alberto vs. Torres Montecarlo Asociación Civil. Jurisdicción Voluntaria Civil 1 Acdo. Núm. Exp. 306/2025.

Daimler Financial Services México, Sociedad de Responsabilidad Limitada de Capital Variable vs. Suma Capacitación Sociedad Civil y Sánchez Zamudio María Margarita. Providencias Precautorias Mercantil 1 Acdo. Núm. Exp. 318/2025.

Desarrollos Inmobiliarios E Infraestructura Gmxa Sa de Cv vs. Peimbert Palma Roberto Arturo Valentin y Morales Cosio de Peimbert María Eugenia. Jurisdicción Voluntaria Civil 2 Acdos. Núm. Exp. 138/2024.

Dessetec Desarrollo de Sistemas, Sociedad Anónima de Capital Variable vs. María del Carmen Camacho Reyes y Héctor Ruiz Jurado. Especial Hipotecario Civil 1 Acdo. Núm. Exp. 624/2017.

Diafa Diesel 2000, S.a. de C.v. vs. Navalmex Combustibles, S.a. de C.v. Ordinario Mercantil Copias Mp. 3 Acdos. Núm. Exp. 1632/2024 TOMO IV.

Edmundo Eliseo Villareal Manjarrez. vs. José Aquiles Refugio Calderón Trejo También Conocido Con el Nombre de Aquiles Calderon Trejo y Natividad Elsa Sánchez Vilchis También Conocida Con el Nombre de Elsa Sanchez Vilchis. Ejecutivo Mercantil 1 Acdo. Núm. Exp. 534/2016 SEGUNDO TOMO.

Escobar Noguez Ma. Guadalupe, García Carbajal María Yolanda, Cortez de la O Silvia Esther, Hernández de Navarrete Rosalía, Omaña López María del Refugio y González Díaz Salvador vs. Salvador Montal Santos, Jannete Eliaquin de Montal y Dir. del Registro Publico de la Propiedad y del Comercio de la Cdmx. Ordinario Civil Oficio Disposición. 1 Acdo. Núm. Exp. 1884/2024 TOMO II.

Finpop, S.a. de C.v. vs. Pérez Reyes Fausto y Evangelista Espíndola Elisa. Especial Hipotecario Civil Oficio y Exhorto Disposición. 1 Acdo. Núm. Exp. 2322/2024.

Gamiño García Miriam y Córdova Gamiño Rebeca y Ruiz Gamiño Miriam y Ruiz Gamiño Victor Manuel y Ruiz Gamiño Alejandra vs. Actividad Isi Subacuatica Sa de Cv y Banco Mercantil del Norte Sa Institución de Banca Múltiple Grupo Financiero Banorte. Ordinario Civil Acuerdo. 1 Acdo. Núm. Exp. 1768/2024.

García Castillo Guillermo Alfredo y Reyes Vazquez Virginia vs. Meza Vargas Marco Antonio y Vargas Vargas Regino Su Sucesión y Aranda Soto Alicia Su Sucesión y C Director del Registro Público de la Propiedad y del Comercio de la Ciudad de México. Ordinario Civil 3 Acdos. Núm. Exp. 930/2024.

García Torres Carlos Miguel vs. Guzmán García Alfredo, Su Sucesión, Por Conducto de Su Albacea Esperanza González Cruz. Especial Hipotecario Civil 1 Acdo. Núm. Exp. 1054/1996 TOMO II.

Gardea Sánchez Alejandro y Sucesión A Bienes de Graciela Vega Gardea (Quien en Vida Tambien Usura el Nombre de Graciela Vega de Gardea O Graciela Dolores Vega Salinas) vs. Conjunto Bosque Residencial del Sur S.a. Banco Nacional de México S.a. y Registro Público de la Propiedad Dela Ciudad de México. Ordinario Civil 1 Acdo. Núm. Exp. 1164/2016 tomo 2.

Gayosso Ayala María Idalia vs. Bejarano Martínez Itzel. Ejecutivo Mercantil 1 Acdo. Núm. Exp. 826/2023.

Gordillo Hernández Fernando de Jesús y Cervantes Olguín Virginia vs. Espinosa Orozco Maricela. Ordinario Civil 1 Acdo. Núm. Exp. 1242/2024.

Grupo Mexicano de Seguros Sa de Cv vs. Accesorios Para Laboratorios Sa de Cv. Ordinario Civil 1 Acdo. Núm. Exp. 642/2023 SEGUNDO TOMO.

Guerrero Arbita Alejandra vs. Ramírez Bernal José Enrique. Ordinario Civil Acuerdo. 1 Acdo. Núm. Exp. 1054/2023.

Hernández Vasquez Pedro Claudio. Jurisdicción Voluntaria Civil 1 Acdo. Núm. Exp. 138/2025.

Hernández del Valle Zoila Adriana vs. Renato Armando Cevallos Cue. Ejecutivo Mercantil Actora Autoriza Personas. 1 Acdo. Núm. Exp. 1614/2024 TOMO II.

Hipotecaria Nacional, S.a. de C.v., S.f.o.m. Entidad Regulada, Grupo Financiero Bbva Bancomer Hoy Bbva Bancomer Sociedad Anónima Institución de Banca Múltiple, Grupo Financiero Bbva Bancomer. vs. Yizel Ortuño Herrera. Especial Hipotecario Civil Notario Exhibe Escritura. 1 Acdo. Núm. Exp. 1814/2024 bis. 1 TOMO II.

Hsbc México Sociedad Anónima Institución de Banca Múltiple Grupo Financiero Hsbc División Fiduciaria en Su Carácter de Fiduciario Fideicomiso Numero 234036 vs. Vazquez Zamudio Gaston. Jurisdicción Voluntaria Civil 1 Acuerdo en Expedientillo. Núm. Exp. 658/2024.

Hsbc México, Sociedad Anónima, Institución de Banca Múltiple Grupo Financiero Hsbc, División Fiduciaria en Su Carácter de Fiduciario del Fideicomiso Irrevocable de Administración y Fuente de Pago, Identificado Con el Numero F/258040. vs. Tania del Rosario Sánchez Arámbula. Ordinario Civil 1 Acdo. Núm. Exp. 986/2019.

Hsbc México Sociedad Anónima Institución de Banca Múltiple, Grupo Financiero Hsbc, División Fiduciaria en Su Carácter de Fiduciario del Fideicomiso " F/262757" Hoy Administradora Fome 1 Sociedad de Responsabilidad Limitada de Capital Variable vs. Marcos Silva González. Especial Hipotecario Civil Dada. 1 Acdo. Núm. Exp. 1578/2024 TOMO II.

Hsbc México, Sociedad Anónima, Institución de Banca Múltiple, Grupo Financiero Hsbc. vs. Carlos Apipihuasco Villa, Quien También Se Conoce Como Carlos Apipilhuasco Villa. Especial Hipotecario Civil 1 Acdo. Núm. Exp. 664/2020.

Hsierra Nuñez Junipero vs. García Barajas Leticia Guadalupe. Ordinario Civil 1 Acdo. Núm. Exp. 772/2024.

Instituto de Seguridad y Servicios Sociales de los Trabajadores del Estado A Traves de Su Fondo de la Vivienda (Fovissste) vs. Tiburcio Arceo Rafael. Especial Hipotecario Civil Acuerdo. 1 Acdo. Núm. Exp. 2174/2024.

Instituto de Seguridad y Servicios Sociales de los Trabajadores del Estado A Través de Su Fondo de la Vivienda Fovissste vs. Rodríguez Ramírez Aarón y Cortes Osorio Laura Yadira. Especial Hipotecario Civil Juez Devuelve Exhorto. 1 Acdo. Núm. Exp. 2364/2024.

J.vilaseca, S.a. vs. Convertidora y Distribuidora de Papel, S.a. de C.v. Ordinario Civil 1 Acdo. Núm. Exp. 324/2025.

José Mario Maqueo Gómez vs. Gómez Solano Juana. Ordinario Civil A Disposición. 1 Acdo. Núm. Exp. 994/2003 SEGUNDO TOMO.

Libertad Servicios Financieros Sa de Cv Sfp vs. Graf Noriega Juan Pablo y Pellicer Ugalde Jorge y Medina Gonzalez Marco Antonio y Hernández Flores Ana Laura. Ordinario Civil 3 Acdos. Núm. Exp. 850/2024 TOMO 2.

López Cruz Margarita Su Sucesión vs. Zarate López Francisco. Ordinario Civil 1 Acdo. Núm. Exp. 266/2025.

Lovera Quiñones Irene. vs. Imelda Perez Morales, Juan Manuel Vázquez Ayala, Alfredo Gabriel Miranda Solano Notario Público Número 144 de la Ciudad de México E Instituto del Fondo Nacional de la Vivienda Para los Trabajadores (Infonavit). Ordinario Civil Acuerdo. 1 Acdo. Núm. Exp. 542/2020 tomo II.

M.r.o. Consultores Juridicos, Sociedad Civil vs. Cruz Gómez Raúl Armando. Ejecutivo Mercantil Juez Devuelve Exhorto. 1 Acdo. Núm. Exp. 1698/2024.

Macías Hernández Ma de Lourdes vs. Grupo Mexicano de Seguros Sa de Cv. Ordinario Civil 2 Acdos. Núm. Exp. 660/2024.

Maldonado González María Xochitl vs. Grupo Mexicano de Seguros S.a. de C.v. Ordinario Civil Acuerdo. 4 Acdos. Núm. Exp. 1948/2024 TOMO II.

Martínez Gálvez Moisés vs. Díaz Grajales Fernando y Martínez Mariscal Santiago y Martínez de la Rosa Carolina y Martínez de la Rosa Efrén y Martínez de la Rosa Feliccitas y Martínez de la Rosa Gudelia. Ordinario Civil 1 Acdo. Núm. Exp. 544/2024.

Martínez Vargas Guedaalupe. vs. Rubén Saldaña Rocha. Ordinario Civil Expedientillo. 1 Acdo. Núm. Exp. 1420/2012.

Maside García Miguel Angel vs. Meza Olvera Alejandra. Ordinario Civil 1 Acdo. Núm. Exp. 330/2025.

Mata Rosa María vs. Cruz Terán Fernando. Ejecutivo Mercantil Expedientillo. 1 Acdo. Núm. Exp. 440/2023.

Mc Csi, S.a. de C.v. (Antes Recipot S de Rl de Cv) vs. Gonzalez Hamdan Cesar Josue y Anel Alejandra Ruiz Gonzalez. Especial Hipotecario Civil Sin Lugar Acordar Conf. 1 Acdo. Núm. Exp. 104/2025 TOMO II.

Mendiola González María Concepción vs. Contreras del Rio Lydia del Carmen y Romero Ruiz Alejandro. Ordinario Civil 1 Acdo. Núm. Exp. 246/2024.

Mendoza Yanez Mario Humberto y Hernández Tejeda José Luis vs. Tejeda Méndez Octaviano. Ejecutivo Mercantil Acuerdo. 1 Acdo. Núm. Exp. 2374/2024 TOMO II.

Merino Padilla Jaime y Merino Padilla Juan Pablo vs. Foodking, S.a de C.v. y Humberto Molina Rodriguez. Ejecutivo Mercantil 1 Acdo. Núm. Exp. 892/2014 TERCER TOMO.

SOLO CONSULTA
SOLO CONSULTA
SOLO CONSULTA

Mexarrend S.a.p.i. de C.v. vs. Grupo Industral Kasalari, S.a. de C.v. y Rico Sanchez Magda Beatriz. Especial Hipotecario Civil Oficio y Exhorto Disposición. 1 Acdo. Núm. Exp. 2362/2024 TOMO II.

Montoya Tinajero Servando vs. Somos Iguales I.a.p.; Almanza Vincent Norma y C. Director del Registro Público de la Propiedad y del Comercio de la Ciudad de México. Ordinario Civil Sala Devuelve Autos Principales. 1 Acdo. Núm. Exp. 1668/2024 TOMO II.

Nava Bouchain Guillermo vs. Nava Díaz Patricia y Director del Registro Público de la Propiedad y del Comercio de la Ciudad de México. Ordinario Civil Acuerdo. 1 Acdo. Núm. Exp. 2432/2024.

Negrete Mancera Alan Michel Varoni Su Sucesión vs. Fuentes Ramírez Bertha Patricia y Rodríguez Fuentes Erick Tadeo. Ordinario Civil Actora Notificándose. 1 Acdo. Núm. Exp. 1992/2024.

Olivo Hernández Antonio vs. Axa Seguros S.a. de C.v. Ordinario Civil Acuerdo. 1 Acdo. Núm. Exp. 1696/2024 TOMO III.

Oportunidades Para Emprendedores, S.a. P.i. de C.v. Sociedad Financiera de Objeto Múltiple, E.n.r. vs. Daniel Lemus Elizalde. Ejecutivo Mercantil 1 Acdo. Núm. Exp. 840/2016 SEGUNDO TOMO.

Ordaz Castillo Rafael vs. C. Director del Registro Público de la Propiedad y del Comercio de la Ciudad de México y María Bertha Mijares Serna. Ordinario Civil 1 Acdo. Núm. Exp. 1368/2019 tomo III.

Paz Pérez Esmeralda vs. Traslogistica S.a. de C.v., Estafeta Mexicana S.a. de C.v. y Otros. Ordinario Civil Expedientillo. 1 Acdo. Núm. Exp. 728/2019 TOMO DOCE.

Pineda Padrón Eduardo Alejandro Emiliano y También Conocido Eduardo Pineda Padron y Inversiónes el Daher S.a. vs. Montufar Pineda Lilian Jessica y Montufar Pineda Erika Claudia y Franco Luna Pedro Enrique y y O Pedro Enrique Hilario Franco Luna y Sacal Farca Jacques y Desarrolladora Ulterrius S.a. de C.v. y Talavera Autrique, Titular de la Notaría Número 221 de la Ciudad de México Francisco y Grupo Cpy J S.a. de C.v. y Franco Luna, Y/O Pedro Enrique Hilario Franco Luna Titular de la Correduría Número 13 de Ecatepec de Morelos, Estado de México Pedro Enrique y "Grupo C P y J" S.a. de C.v. y Pérez Fernández del Castillo, Titular de la Notaría Número 23 de la Ciudad de México Bernardo Roberto. Ordinario Mercantil Acuerdo. 1 Acdo. Núm. Exp. 538/2021 TOMO VI.

Popbox S.c. de R.l. Dec.v. vs. Rogelio Durán Pelayo y Lorena Santana Téllez. Especial Hipotecario Civil 2 Acdos. Núm. Exp. 992/2017 TOMO II.

Proyectos en Administración Inmobiliaria Sa de Cv y Banco Nacional de México Sa Integrante del Grupo Financiero Banamex vs. Moreno Dueñas de Tiscareño Silvia de Jesus y Tiscareño Arreola Jorge Alberto. Ordinario Mercantil 1 Acdo. Núm. Exp. 1010/2022.

Publicaciones Interactivas S.a. de C.v. Antes Ediciones Culturales Internacionales S.a. de C.v. vs. Ortega Olvera Enrique. Ejecutivo Mercantil Acuerdo. 1 Acdo. Núm. Exp. 2178/2024.

Puente Córdoba Alejandro vs. Jorge Enrique Álvarez Hoth y Alcance, Edificadora y Urbanizadora S.a. de C.v. Ord. Merc. Archivo Devuelve Autos. 1 Acdo. Núm. Exp. 2278/2024.

Qualitas Compañía de Seguros, S.a .De C.v. vs. Grupo Nacional Provincial, S.a.b. y Fondo Nacional de Infraestructura y Caminos y Puentes Federales de Ingresos y Servicios Conexos. Ordinario Civil Prevención. 1 Acdo. Núm. Exp. 332/2025.

Quiroz Barrios Eduardo y Álvaro Moctezuma Pochat vs. María Fernanda García Villalobos Haddad. Especial Hipotecario Civil Expedientillo. 2 Acdos. Núm. Exp. 202/2021 TOMO III.

Ramírez Villalobos Ernestina vs. Uribe Navarro Raúl y Otro. Ordinario Civil 2 Acdos. Núm. Exp. 456/1996.

Recuperación de Comercio Interior S.r.l. de C.v. Antes Banco Nacional de México, S.a. Integrante del Grupo Financiero Accival, S.a. de C.v. vs. Falcon Medina José Eduardo. Especial Hipotecario Civil 2 Acdos. Núm. Exp. 684/2004 TOMO II.

Roberto Martínez Valtierra vs. Molina Mendoza Víctor David. Especial Hipotecario Civil Ordena Copia Certif. 2 Acdos. Núm. Exp. 40/2025 TOMO II.

Romero Alfaro Susana vs. Romero Alfaro Alma Alicia. Ordinario Civil 1 Acuerdo en Tercería. Núm. Exp. 1436/2019 TERCERIA.

Salas Ramos Leonel vs. Grupo Mexicano de Seguros Sa de Cv. Ordinario Civil A Disposición. 1 Acdo. Núm. Exp. 1224/2022 TOMO III.

Sánchez Becerril Raymundo Adrián vs. Montaño Hernández Yolanda. Ordinario Civil 1 Acdo. Núm. Exp. 508/2024.

Sánchez Becerril Raymundo Adrián vs. Montaño Hernández Yolanda. Ordinario Civil 4 Acuerdos en Amparo. Núm. Exp. 508/2024 AMPARO 795/2025-V.

Sánchez Pichardo Alberto Candido vs. Montepío Luz Saviñon Iap. Ordinario Civil Acuerdo en el Cuaderno de Amparo. 1 Acuerdo en Amparo. Núm. Exp. 348/2022 AMPARO NÚMERO 413/2025-III.

Scotiabank Inverlat Sa Institución de Banca Múltiple Grupo Financiero Scotiabank Inverlat vs. Valenzuela Franco Ilan Ely. Especial Hipotecario Civil Actora Exhibe Avalúo. 1 Acdo. Núm. Exp. 2150/2024.

Scotiabank Inverlat, S.a. Institución de Banca Múltiple, Grupo Financiero Scotiabank Inverlat División Fiduciaria. vs. Fermin Salcedo Ortiz. Ordinario Civil Expedientillo. 1 Acdo. Núm. Exp. 1020/2013.

Secreto. Ejecutivo Mercantil Expedientillo. 1 Acdo. Núm. Exp. 1254/2023.

Secreto. Ejecutivo Mercantil 1 Acdo. Núm. Exp. 1296/2022.

Secreto. Ejecutivo Mercantil Expedientillo. 1 Acdo. Núm. Exp. 18/2024.

Secreto. Ejecutivo Mercantil 1 Acdo. Núm. Exp. 256/2023.

Secreto. Ejecutivo Mercantil 1 Acuerdo en Otros. Núm. Exp. 296/2024.

Secreto. Ejecutivo Mercantil 1 Acdo. Núm. Exp. 320/2025.

Secreto. Ejecutivo Mercantil 1 Acdo. Núm. Exp. 338/2022.

Secreto. Ejecutivo Mercantil 1 Acdo. Núm. Exp. 356/2024.

Secreto. Ejecutivo Mercantil 1 Acdo. Núm. Exp. 550/2023.

Secreto. Especial de Fianzas Mercantil 5 Acdos. Núm. Exp. 652/2024.

Secreto. Ejecutivo Mercantil 1 Acdo. Núm. Exp. 850/2023.

Serrano Hernández Pablo Francisco vs. Granillo Avila Delia del Rosario y Granillo Melo José Isabel. Ordinario Civil 1 Acdo. Núm. Exp. 358/2024.

Sociedad Hipotecaria Federal Snc Institución de Banca de Desarrollo en Su Carácter de Fiduciario Sustituto del Fondo de Operación y Financiamiento A la Vivienda Fovi vs. Irena Barrios Marcos, Álvarez Gutiérrez María Patricia. Especial Hipotecario Civil Expedientillo. 1 Acdo. Núm. Exp. 1440/2019.

Sociedad Hipotecaria Federal en Su Carácter de Fiduciario Sustituto en Su Carácter de Fiduciario Sustituto del Fondo de Operación y Financiamiento Bancario A la Vivienda vs. Víctor Manuel Jiménez Hernández y Gicel Alonso Pérez E Jiménez. Esp. Hip. 1 Acdo. Núm. Exp. 554/2007.

Sociedad Limitada de los Activos de Gramercy S de R.l de C.v vs. Aguilar Lemus Carlos. Esp. Hip. Expedientillo. 1 Acdo. Núm. Exp. 128/1999.

Solloa Junco Alfredo y Otros vs. Gonzalo Romero Matias y Otros. Ordinario Civil 4 Acdos. Núm. Exp. 988/2006 SEXTO TOMO.

Spot Factor México S.a.p.i. de C.v. vs. Cosméticos Integrados S.a. de C.v. y Beltrán Montalvo Jorge Irwin. Vía de Apremio Civil Acuerdo. 1 Acuerdo en Terceria. Núm. Exp. 2162/2024 Tercería Excluyente de Preferencia.

The Bank Of New York Mellón, S.a., Institución de Banca Múltiple Hoy Ci Banco Sociedad Anónima, Institución de Banca Múltiple, en Su Carácter de Fiduciario en el Fideicomiso Irrevocable de Administración Numero F/0388, Hoy Su Cesionaria Daniela Melgosa Sandoval vs. Andrés Cárdenas Blañhir. Especial Hipotecario Civil Acuerdo. 1 Acdo. Núm. Exp. 1828/2024 TOMO II.

Torres Hernández Beatriz vs. Laura Sadaray Carsi Zúñiga. Ordinario Civil Acuerdo. 1 Acdo. Núm. Exp. 472/2019 tomo dos.

Toyota Financial Services México Sa de Cv vs. Negrete Pantoja Juan Enrique. Ejecutivo Mercantil 1 Acdo. Núm. Exp. 774/2022.

Vázquez Anaya Victoria Guadalupe. Ordinario Civil 2 Acuerdos en Amparo_Buscador. Núm. Exp. 552/2025 AMPARO 552/2025.

Vázquez Tapia Federico Armando Su Sucesión y Vázquez Tapia Melida Isabel Su Sucesión y Vázquez Tapia Alberto Su Sucesión y Lozada Vázquez Dina Sarazuadi y Lozada Vázquez Ricardo Alberto y Vázquez Córdoba Cecilia María y Vázquez Córdoba María Edith vs. Vázquez Tapia Marco Antonio. Ordinario Civil 1 Acdo. Núm. Exp. 282/2025.

Zagal Reyna Sonia vs. Martínez Domínguez Juan Federico. Especial Hipotecario Civil Acuerdo. 1 Acdo. Núm. Exp. 2248/2024 bis. 1 TOMO II.

"Ci Banco" Sociedad Anónima, Institución de Banca Múltiple en Su Carácter de Fiduciario en el Fideicomiso Número F/00430 vs. Sergio Antonio Orozco Martínez. Especial Hipotecario Civil 1 Acdo. Núm. Exp. 326/2019 SEGUNDO TOMO.

NO PUBLICADOS

Rosales Peraza Xochitl Alicia vs. Chubb Seguros México Sa. Ordinario Civil 1 Acdo. Núm. Exp. 1204/2024.

Rosas Gómez Lilia vs. Rinoperfect Clinique y Joel Cruz Hernández. Ordinario Civil 1 Acdo. Núm. Exp. 286/2021 TERCER TOMO.

Sánchez Flores María Catalina y Maya Gutiérrez José Luis vs. Pol Xippes Doctor Gonzalo y Moulin Lemus Doctora Margarita y Sanatorio y Servicios Médicos Obregos, S.a. de C.v. (Hospital Obregón). Ordinario Civil No Publicado. 1 Acdo. Núm. Exp. 1176/2016 tomo VI.

AUDIENCIA

Banco Inbursa, S.a., Institución de Banca Múltiple, Grupo Financiero Inbursa. vs. Delfín Fararoni Dorantes. Audiencia Especial Hipotecario Civil. 1 Audiencia. Núm. Exp. 716/2020.

SOLO CONSULTA
SOLO CONSULTA
SOLO CONSULTA

Mendoza Saldaña Mateo y Patricia Joséfina vs. Inmobiliaria Gorosti, S.a. de C.v. y Gasolinería Mallorca, Sociedad de Responsabilidad Limitada de Capital Variable O Seguido de Sus Abreviaturas, S. de R.l. de C.v. Audiencia Previa Ordinario Civil. 1 Audiencia. Núm. Exp. 1458/2024 TOMO III.

SENTENCIA INTERLOCUTORIA

Instrumel S.a. de C.v. vs. Liberty Fianzas, S.a. de C.v. Especial Mercantil Mercantil Sent Inter 1 Núm. Exp. 1302/2019 tomo dos

EL SECRETARIO DE ACUERDOS
LIC. ROBERTO ISVERT JIMÉNEZ FABIA

NOVENO DE LO CIVIL

SECRETARIA "A"
ACUERDOS DEL 14 DE JULIO DEL 2025

SOLO CONSULTA

Autofinanciamiento Mexico S.A. de C.v. vs. Partida Laue Ernesto, Luz del Carmen Rojas Avalos y Jose Luis Partida Camacho. Ejecutivo Mercantil Radicación. 1 Acuerdo en Seccion_De_Ejecucion. Núm. Exp. 105/2025 SECCION DE EJECUCION.

Autofinanciamiento Mexico S.A. de Cv vs. Fernandez Galicia Wilfrido y Fernnadez Martinez Roxana. Ejecutivo Mercantil Elaboración de Cédula. 1 Acdo. Núm. Exp. 181/2023.

Banco Invex Sociedad Anonima Institucion de Banca Multiple, Invex Grupo Financiero en Su Caracter de Fiduciario del Fideicomiso Irrevocable de Administracion 1301 vs. Zaragoza Trujillo Jose Luis y Cayetano Nolasco Leticia. Especial Hipotecario Civil Se Decreta la Rebeldía de la Parte Demandada, Se Admiten Pruebas y Se Señala Fecha de Audiencia. 2 Acdos. Núm. Exp. 1179/2024.

Banco Santander Mexico Sociedad Anonima, Institucion de Banca Multiple, Grupo Financiero Santander Mexico vs. Hitec Trade & Transfer Mexicana S.A. de C.v. y Hans Paul Beets Vigil. Ejecutivo Mercantil Estarse. 1 Acdo. Núm. Exp. 931/2019.

Banco Santander México, S.a., Institución de Banca Múltiple, Grupo Financiero Santander México vs. Meana Aguilera.// Amparo D.c. 657/2024. Interpuesto Por Sergio Meana Aguilera, Por Su Propio Derecho.// Sergio. Especial Hipotecario Civil Por Problemas en el Sistema (Sentencia Definitiva la Justicia de la Unión No Ampara Ni Protege Al Quejoso). 1 Acuerdo en Amparo. Núm. Exp. 267/2022 SALA D.C. 657/2024.

Berkley International Compañia de Garantias Mexico, S.A. de C.v. vs. Live Instalaciones Profesionales S. de R.l. de C.v. y Hernandez Montiel Jose Antonio y Pavia Espitia Victor Manuel. Providencias Precautorias Mercantil Recurso de Apelación. 1 Acdo. Núm. Exp. 203/2025.

Brf Global Gmbh vs. Arlanda, S.A. de C.v//Amparo 421/2025-I Interpuesto Por Arlanda, Sociedad Anonima de Capital Variable y Finland Logistics, S. de R.l. de C.v.. Especial Hipotecario Civil Por Problemas en el Sistema. 1 Acuerdo en Cuaderno_Amparo_Dem. Núm. Exp. 449/2024 421/2025-I.

Contreras Navarrete Laura vs. C Director del Registro Publico de la Propiedad y del Comercio de la Ciudad de Mexico y Secretaria de Administracion y Finanzas y Secretaria de Desarrollo Urbano y Vivienda. Ordinario Civil Ratificar Firma. 1 Acdo. Núm. Exp. 291/2025.

Dorama Institucion de Garantias S.A. vs. Limpieza Corporativa de Sin Sociedad Anonima de Capital Variable y Lor Sinergia Profesional S.A. de Cv. Especial de Fianzas Mercantil Contestación de Demanda. 2 Acdos. Núm. Exp. 1621/2024.

Duran Rodriguez Mauro vs. Isaura Ramirez Sanchez y Rafael Moreno Mejia. //Amparo Indirecto N°. 30/2024-V, Interpuesto Por Isaura Ramirez Sanchez, Por Su Propio Derecho.//. Ordinario Civil Por Problemas en el Sistema (Audiencia Constitucional). 2 Acuerdos en Amparo. Núm. Exp. 103/2024 30/2024-V.

Echeverria de la Mora Antonio Jorge vs. Gutierrez Jaime Martin. Controversias de Arrendamiento Civil Acuerdo en Tramite. 1 Acdo. Núm. Exp. 135/2024.

Esparza Gonzalez Helios Ruiz vs. Gonzalez Cortes Leonardo y O Quien Habite el Domicilio. Ordinario Civil Admisión. 1 Acdo. Núm. Exp. 293/2025.

Franco Colores Ramses Rogelio vs. Mani Colores Oscar y Morales Mendoza Adriana Patricia y Franco Colores Nancy Sandra. Ordinario Civil Actuario Aclare Razón. 1 Acdo. Núm. Exp. 969/2024.

Ga Energy Services, S.a.p.i. de C.v. vs. Comercializadora Electrica y Electronica Mendez, S.A. de C.v.. Ordinario Mercantil Por Problemas en el Sistema (Dada Cuenta). 1 Acdo. Núm. Exp. 533/2024 TOMO II.

Ga Energy Services, S.a.p.i. de C.v.// Interpuesto Por Victor Manuel Tejeda Perez Dir Ejec. de lo Contencioso del Centro Nacional de Control de Gas(Cenegas)Amparo 31/2025-5 vs. Comercializadora Electrica y Electronica Mendez, S.A. de C.v.. Ordinario Mercantil Por Problemas en el Sistema (Resolución del R.c. 141/2025, Confirma Sentencia). 1 Acuerdo en Cuaderno_Amparo_Act. Núm. Exp. 533/2024 31/2025-I.

Garcia Morales Jose Luis y Morales Bonilla Claudia vs. Grupo Mexicano de Seguros S.A. de C.v.. Ordinario Civil Perito Tercero Informa Que la Parte Demandada Le Realizo el Pago de Sus Honorarios. 2 Acdos. Núm. Exp. 801/2023 SEGUNDO TOMO.

Garcia Velazquez Araceli vs. Arcos Herrera Edna Ivette. Ejecutivo Mercantil Of. Vista A la Parte Interesada. 1 Acdo. Núm. Exp. 11/2024.

Genomma Lab Internacional, S.a.b. de C.v. vs. Karim Perez Manuel Alberto y Corporacion Abarrotera Market S.A. de C.v.. Ejecutivo Mercantil Recurso de Apelación en Contra del Auto de Caducidad. 1 Acdo. Núm. Exp. 981/2022.

Gonzalez Aguilar Antonio Nazario vs. Gonzalez Aguilar Adela. Ordinario Civil Dada Cuenta. 1 Acdo. Núm. Exp. 1217/2024.

Gonzalez Ramirez Juan Carlos, Gonzalez Ramirez Luz Maria Gonzalez Ramirez Dulce María Erlizabeth, Gonzalez Ramirez Gloria Maria Luisa, Gonzalez Ramirez Noemi Laura y Gonzalez Ramirez Miriam Alicia vs. Cumming Gonzalez Ernesto, Cumming Gonzalez Jaime, Cumming Gonzalez Eduardo y Cumming Gonzalez Ivonne. Ordinario Civil Expedición de Copias. 1 Acdo. Núm. Exp. 931/2018 TERCER TOMO.

Guzman Solorio Maria Virginia vs. Hernandez Martinez Marisol y Hernandez Camacho Modesto. Controversias de Arrendamiento Civil Por Problemas en el Sistema (Dada Cuenta). 1 Acdo. Núm. Exp. 1231/2024.

Guzman Solorio Maria Virginia vs. Hernandez Martinez Marisol y Hernandez Camacho Modesto. Controversias de Arrendamiento Civil Por Problemas en el Sistema (Sobresee Fuera de Audiencia Por No Recibir los Edictos). 1 Acuerdo en Cuaderno_Amparo_Act. Núm. Exp. 1231/2024 978/2024.

Islas Pedraza Yolanda Enriqueta vs. Islas Gutierrez Jose. Ordinario Civil Sin Proveer. 1 Acdo. Núm. Exp. 897/2024.

López Castellanos Jose de Jesus vs. Ramírez Jiménez Porfirio. Ejecutivo Mercantil Autorización. 1 Acdo. Núm. Exp. 17/2023.

Manriquez Orta Silvestre vs. Manriquez Cruz Joaquin. Ordinario Civil Actor Desahoga Vista. 5 Acdos. Núm. Exp. 807/2024.

Marquez Garcia Manuel vs. Mendoza Ruiz Agustin y Sanchez de Mendoza Juana. Ordinario Civil A Disposicion. 1 Acdo. Núm. Exp. 1587/2024.

Martínez Montalvo Alejandro vs. Federico Manuel Domínguez García-Diego. Ordinario Civil Dada Cuenta. 1 Acdo. Núm. Exp. 645/2020 TOMO II.

Mejia Perez Maria Eva Dolores y Mejia Perez Martha vs. Mejia Valdez Rafael y C Director del Registro Publico de la Propiedad y del Comercio de la Ciudad de Mexico. Ordinario Civil Recurso de Apelación Preventiva. 1 Acdo. Núm. Exp. 1675/2024.

Murillo Garibay Karla Rocío vs. María Eugenia Camargo Fernández (También Conocida Como Ma, Eugenia Camargo Fernández de Bulnes O María Eugenia Camargo de Bulnes) y Nuevo Centro Escolar Panamericano, S.c.. Ordinario Civil Autorizaciones. 2 Acdos. Núm. Exp. 67/2021 TOMO II.

Olguin Moreno Brigido y Lorenzo Chavez Rocio vs. Seguros Inbursa S.A. Grupo Financiero Inbursa. Ordinario Civil Prevención. 1 Acdo. Núm. Exp. 331/2025.

Operadora de Bienes Raices Chevita, Sociedad Anonima de Capital Variable vs. Trujillo Garcia Arnulfo. Especial Hipotecario Civil Por Problemas en el Sistema (Dada Cuenta). 1 Acdo. Núm. Exp. 617/2013 TOMO II.

Operadora de Bienes Raices Chevita, Sociedad Anonima de Capital Variable//Amparo 303/2025 vs. Arnulfo Trujillo Garcia. Especial Hipotecario Civil Por Problemas en el Sistema (Sentencia Sobresee el Juicio de Amparo). 2 Acuerdos en Cuaderno_Amparo_Act. Núm. Exp. 617/2013 303/2025.

Ortega Muñoz Mario Eduardo y Acevedo Aburto Dora Elisa y Acevedo Aburto Oscar Vicente vs. Bosque Real Tu Casa S.A. de C.v. y Procesos Administrativos Tecnificados S.A. de C.v. y Compañia Comercial E Inmobiliaria de Cordoba S.A. de C.v. y Inmobiliaria Acevedo S.A. de C.v. y Super Bodega de Cordoba S.A. de C.v. y Acevedo Aburto Jose Manuel. Ordinario Civil Resolución Digital. 1 Acdo. Núm. Exp. 801/2024.

Owo Home Business, Sociedad Anonima Promotora de Inversión de Capital Variable, Sociedad Financiera de Objeto Múltiple, Sociedad No Regulada vs. Gamboa Hernandez José Hermelindo. Ordinario Civil Por Problemas en el Sistema (Dada Cuenta). 1 Acdo. Núm. Exp. 615/2018 TOMO 2.

Owo Home Business, Sociedad Anonima Promotora de Inversión de Capital Variable, Sociedad Financiera de Objeto Múltiple, Sociedad No Regulada vs. Gamboa Hernandez José Hermelindo// Amparo 449/2025 Interpuesto Por Amelia Galindo Angeles Por Su Propio Derecho. Ordinario Civil Por Problemas en el Sistema (Ampliación de Demanda Nuevos Conceptos de Violación). 4 Acuerdos en Cuaderno_ Amparo_Tercerista. Núm. Exp. 615/2018 449/2025.

Pietussent Valerio Maricela vs. Rodriguez Silva Maria Elena. Ordinario Civil Admisión. 1 Acdo. Núm. Exp. 279/2025.

Popbox,Sociedad Cooperativa de Responsabilidad Limitada de Capital Variable vs. Monterrubio Franco Adriana. Especial Hipotecario Civil Girar Oficio Al Archivo Judicial Para Devolución de Documentos. 2 Acdos. Núm. Exp. 915/2018.

Portillo Garcia Hector Enrique y Galicia Paz Yaid del Carmen y Victoriano Bautista Enriqueta. Jurisdicción Voluntaria Civil Por Problemas en el Sistema (Dada Cuenta). 1 Acdo. Núm. Exp. 707/2024.

Portillo Garcia Hector Enrique y Galicia Paz Yaid del Carmen y Victoriano Bautista. //Amparo Indirecto N°. 1116/2024-I, Interpuesto Por Hector Enrique Portillo Garcia, Por Su Propio Derecho.// Enriqueta. Jurisdicción Voluntaria Civil Por Problemas en el Sistema el 13 Tribunal Colegiado Confirma la Sentencia Recurrida, Niega Amparo). 1 Acuerdo en Amparo. Núm. Exp. 707/2024 1116/2024-I.

Presta Dinero S.A. de Cv vs. Lino Lopez Alejandro. Ejecutivo Mercantil Aclarada Que Sea Su Petión. 1 Acdo. Núm. Exp. 127/2023.

Ramirez Espinosa Leticia vs. Macotela Macias // Amparo 1272/2024-Ii Hoy 121/2025, Interpuesto Por Javier Macotela Macias Javier. Ejecutivo Mercantil No Se Interpuso Recurso de Inconformidad, Por Tanto Declara Firme el Proveído Que Tuvo Por Cumplida la Ejecutoria. 1 Acuerdo en Cuaderno_Amparo_Dem. Núm. Exp. 921/2022 1272/2024-II hoy 121/2025.

Ramirez Espinosa Leticia vs. Macotela Macias //Amparo 795/2025 Interpuesto Por Javier Macotela Macias Javier. Especial Hipotecario Civil Se Tiene Por Constituida la Garantía, Continua Surtiendo Efectos la Suspensión Definitiva. 1 Acuerdo en Cuaderno_Amparo_Dem. Núm. Exp. 921/2022 795/2025.

Ramirez Espinosa Leticia vs. Macotela Macias Javier. Especial Hipotecario Civil Dada Cuenta. 2 Acdos. Núm. Exp. 921/2022.

Ramos Barrera Sergio vs. Nuñez Sotelo Edith. Ordinario Civil Sala Devuelve Expediente, Resolución y Documentos. 1 Acdo. Núm. Exp. 1357/2023.

Ruiz Colunga Ma Isabel y Rodriguez Martin y Rodríguez Ruíz José Guadalupe y Rodríguez Ruíz María Isabel vs. Seguros Inbursa S.A. Grupo Financiero Inbursa. Ordinario Civil Por Problemas en el Sistema (Dada Cuenta). 1 Acdo. Núm. Exp. 1637/2024 TOMO II.

Ruiz Colunga Ma Isabel y Rodriguez Martin y Rodríguez Ruíz José Guadalupe y Rodríguez Ruíz María Isabel vs. Seguros Inbursa S.A. Grupo Financiero Inbursa//Amparo Incidental 1348/2024 Interpuesto Por Luis Fernando Carmona Zaack Representante Legal de Seguros Inbursa S.A. Grupo Financiero Inbursa. Ordinario Civil Por Problemas en el Sistema (Recurso de Revisión). 1 Acuerdo en Cuaderno_Amparo_Dem. Núm. Exp. 1637/2024 1348/2024.

Sanchez Jaime Veronica vs. Santa Maria Aguirre Juan. Ordinario Civil A Disposicion. 1 Acdo. Núm. Exp. 347/2024.

Sanchez Zumbada Nicolas Narcizo y Sanchez Hernandez Adrian Ernesto vs. Seguros Inbursa S. A. Grupo Financiero Inbursa. Ordinario Civil Perito Actora en Materia de Criminalística Exhibe Su Dictamen, Vista. 5 Acdos. Núm. Exp. 1053/2024 Segundo Tomo.

Sanchez Zumbada Nicolas Narcizo y Sanchez Hernandez Adrian Ernesto vs. Seguros Inbursa S.A. Grupo Financiero Inbursa. Ordinario Civil Cierre del Primer Tomo. 1 Acdo. Núm. Exp. 1053/2024.

Scotiabank Inverlat Sociedad Anonima Institucion de Banca Multiple Grupo Financiero Scotiabank Inverlat//Amparo 441/2025 vs. Reyes Figueroa David. Especial Hipotecario Civil Por Problemas en el Sistema (Sentencia Definitiva Concede el Amparo, Deja Sin Efectos Todo lo Actuado A Partir del Emplazamiento, y Ordenar Su Reposición). 2 Acuerdos en Cuaderno_Amparo_Act. Núm. Exp. 811/2022 441/2025.

Scotiabank Inverlat, S.a., Institución de Banca Múltiple, Grupo Financiero Scotiabank Inverlat Antes Banco Inverlat, S.a., Institución de Banca Múltiple, Grupo Financiero Inverlat Hoy Aguilar Zepeda Leonel Alejandro vs. Stoopen Menendez Jacqueline. Especial Hipotecario Civil Se Forma Expedientillo y Se Ordena Girar Oficio A la Alzada. 1 Acdo. Núm. Exp. 719/2020 TOMO II.

Scotiabank Inverlat, S.a., Institución de Banca Múltiple, Grupo Financiero Scotiabank Inverlat vs. González Hernández Alma Laura. Especial Hipotecario Civil Dada Cuenta. 2 Acdos. Núm. Exp. 81/2020 TOMO II.

Scotiabank Inverlat, S.a., Institución de Banca Múltiple, Grupo Financiero Scotiabank Inverlat vs. González Hernández Alma Laura. //Amparo Indirecto N°. 598/2024-Iii, Interpuesto Por Pablo Alfonso Ramirez Molina y Otra, Por Su Propio Derecho.//. Especial Hipotecario Civil Por Problemas en el Sistema (Se Modifica la Resolución Que Concedió la Suspensión Concedida). 6 Acuerdos en Amparo. Núm. Exp. 81/2020 598/2024-III.

Secreto. Ejecutivo Mercantil Puesta A Disposición. 1 Acdo. Núm. Exp. 1325/2024.

Serrano Perea Virgilio Humberto vs. Arriola Alonzo Ada y Carrillo Arriola //Amparo 269/2025-Iv Interpuesto Por Azzeneth Rebeca Carrillo Arriola y Ada Arriola Alonzo Azzeneth Rebeca. Ordinario Civil Por Problemas en el Sistema (Difiere Audiencia Constitucional). 2 Acuerdos en Cuaderno_Amparo_Dem. Núm. Exp. 675/2024 269/2025-IV.

Serrano Perea Virgilio Humberto vs. Arriola Alonzo Ada y Carrillo Arriola //Amparo 499/2025 -Iv- Interpuesto Por Cristoper Marco Carrillo Arriola Azzeneth Rebeca. Ordinario Civil Por Problemas en el Sistema (Sentencia Sobresee el Juicio de Amparo). 4 Acuerdos en Cuaderno_ Amparo_Tercerista. Núm. Exp. 675/2024 499/2025-IV.

Serrano Perea Virgilio Humberto vs. Arriola Alonzo Ada y Carrillo Arriola Azzeneth Rebeca. Ordinario Civil Por Problemas en el Sistema (Dada Cuenta). 1 Acdo. Núm. Exp. 675/2024.

Siman Russ Alfredo y Simán Nicolás Emilia vs. Barajas Hernandez Felix y Torres Lee Monica y Barajas Torres. //Amparo D.c._____, Interpuesto Por Yheray Ley Barajas Torres, Por Su Propio Derecho.// Yeray Ley. Ordinario Civil Por Problemas en el Sistema (Practicada). 1 Acuerdo en Amparo. Núm. Exp. 545/2024 D.C. _____.

Sin Antecedentes vs. Chong Aragon Hector Jossue. No Definido No Definido Por Problemas en el Sistema (Informa Que No Se Interpuso Recurso de Revisión en Contra de la Sentencia Que Sobreseyó el Juicio de Amparo). 2 Acuerdos en Amparo_Buscador. Núm. Exp. 559/2025 559/2025.

Socafi S.A. de Cv vs. Estanislao Torres Luis Ernesto y Estanislao Cardenas Martin y Torres Alvarado Alicia. Ejecutivo Mercantil Rebeldía, y Pasar Para Dictar Sentencia Interlocutoria. 1 Acdo. Núm. Exp. 351/2024.

Solida Administradora de Portafolios, Sociedad Anónima de Capital Variable, Sociedad Financiera de Objeto Múltiple Entidad Regulada, Grupo Financiero Banorte Hoy Arrendadora y Factor Banorte, S.a., Sociedad Financiera de Objeto Múltiple Entidad Regulada, Grupo Financiero Banorte vs. Gonzalez Beltran Benito. Especial Hipotecario Civil Acuerdo de Tramite. 5 Acdos. Núm. Exp. 699/2001 TERCER TOMO.

Soluciones en Prestamos Imadie Sapi de Cv vs. Gonzalez Mandujano Octavio Alejandro. Ejecutivo Mercantil Desistimiento de la Instancia. 1 Acdo. Núm. Exp. 329/2024.

Vargas Rojas Teresa y Vargas Rojas Guadalupe vs. Baldomero Garrido Luzan. Ordinario Civil Desechamiento. 1 Acdo. Núm. Exp. 235/2025.

Velazquez Garcia Luis Carlos vs. Garcia Galguera. // Amparo D.c._____, Interpuesto Por Luis Carlos Velazquez Garcia, Por Conducto de Su Apoderado Abraham Orlando Altamirano Solis.// Alejandro Manuel. Ejecutivo Mercantil Por Problemas en el Sistema (Sobresee el Juicio de Amparo, Toda Vez Que el Quejoso No Acudió A Recibir los Edictos Para Emplazar Al Tercero Interesado). 1 Acuerdo en Amparo. Núm. Exp. 527/2022 D.C._____.

Velazquez Velazquez Jose de Jesus y Curiel Muñoz Silvia Catalina vs. Flores Camacho Dolores. Ordinario Civil Elaborar Cédulas Para Emplazar. 1 Acdo. Núm. Exp. 245/2023.

Villazon Espinosa Hector vs. General Motors de Mexico S. de R.l de C.v. //Amparo (Sala) D.c. N°. 775/2023, Interpuesto Por General Motors de Mexico, S. de R.l. de C.v., Por Conducto de Su Apoderado Armando Arenas Reyes.//. Ordinario Civil Por Problemas en el Sistema (Informa Que la Suprema Corte de Justicia de la Nación Admitió el Juicio de Amparo Directo, y Turno los Autos Al Ministro Alfredo Gutiérrez Ortiz Mena). 1 Acuerdo en Amparo. Núm. Exp. 499/2021 D.C. 775/2023.

MAL PUBLICADOS

Banco Actinver Sociedad Anonima vs. Ma Silva Castro Zamora. Jurisdicción Voluntaria Civil Admisión, Mal Publicado. 1 Acdo. Núm. Exp. 225/2025.

NO PUBLICADOS

Martini Gonzalez Jaime Gustavo vs. Amarello Financial Group S.a.p.i. de C.v.. Ejecutivo Mercantil Por Problemas en el Sistema (Dada Cuenta). 1 Acdo. Núm. Exp. 1325/2018 TOMO II.

SOLO CONSULTA
SOLO CONSULTA
SOLO CONSULTA

Martini Gonzalez Jaime Gustavo//Amparo 536/2025-Iii Interpuesto Por Jaime Gustavo Martinez Gonzalez vs. Amarello Financial Group S.a.p.i. de C.v.. Ejecutivo Mercantil Por Problemas en el Sistema (No Exhibió la Garantía). 8 Acuerdos en Cuaderno_Amparo_Act. Núm. Exp. 1325/2018 536/2025-III.

Martínez Montiel Maria Teresa Su Sucesión vs. Notario Público Número 19 de Oaxaca de Juárez, Estado de Oaxaca, Lic Rodolfo Morales Moreno y Director del Registro Público de la Propiedad y de Comercio de la Ciudad de México y G.a.b. Industrial S.A. de C.v. Amp. 1085/2024-Ii y Mena Casas Erinna. Ordinario Civil Por Problemas en el Sistema (No Exhibió la Garantía). 2 Acuerdos en Cuaderno_Amparo_Dem. Núm. Exp. 503/2022 1085/2024-II.

Martínez Montiel Maria Teresa Su Sucesión vs. Notario Público Número 19 de Oaxaca de Juárez, Estado de Oaxaca, Lic Rodolfo Morales Moreno y Director del Registro Público de la Propiedad y de Comercio de la Ciudad de México y G.a.b. Industrial S.A. de C.v. y Mena Casas Erinna. Ordinario Civil Por Problemas en el Sistema (Dada Cuenta). 1 Acdo. Núm. Exp. 503/2022.

Scotiabank Inverlat Sociedad Anonima Institucion de Banca Multiple Grupo Financiero Scotiabank Inverlat vs. Reyes Figueroa David. Especial Hipotecario Civil Por Problemas en el Sistema (Dada Cuenta). 1 Acdo. Núm. Exp. 811/2022.

LA SECRETARIA DE ACUERDOS
LIC. MARIELA MARIBEL ALDANA CRUZ
SECRETARIA "B"
ACUERDOS DEL 14 DE JULIO DEL 2025

Abastecedora de Coches S.A. de Cv vs. Campa Islas Ranulfo Antonio y Campa Martinez Cinthia Patricia. Ejecutivo Mercantil Por Problemas en el Sistema (Dada Cuenta). 1 Acdo. Núm. Exp. 402/2023.

Abastecedora de Coches S.A. de Cv vs. Campa Islas. Ranulfo Antonio y Campa Martinez. //Amparo D.c. 611/2024, Interpuesto Por Ranulfo Antonio Campa Islas, Por Su Propio Derecho,// Cinthia Patricia. Ejecutivo Mercantil Por Problemas en el Sistema (Tiene Por Cumplida la Ejecutoria). 1 Acuerdo en Amparo. Núm. Exp. 402/2023 D.C. 611/2024.

Administradora Fome 2 S de R L de Cv vs. Alcauter Rodriguez Daisy. Especial Hipotecario Civil Se Señala Fecha de Audiencia. 1 Acdo. Núm. Exp. 892/2024.

Administradora de Inmuebles Samir, S.A. de C.v., Sofom E.n.r. y Prestamos Expeditos, S.A. de C.v. Sofom E.n.r. vs. Dimitrios Evangelos Arvanitakis Torres, Deven Construcciones S.A. de C.v. y Dulce Maria Suarez Escorza. Especial Mercantil Mercantil 2 Acdos. Núm. Exp. 382/2020 TOMO II.

Alcantara Estrada Jose Guadalupe vs. Andres Magno Miguel Flaviano. Ordinario Civil Elabórese Cedula. 1 Acdo. Núm. Exp. 224/2025.

Alphacredit Capital S.A. de C.v. Sofom E.n.r. vs. Castro Figueroa Maria Concepcion. Providencias Precautorias Mercantil Llegada de Autos. 1 Acdo. Núm. Exp. 144/2024.

Alvarez Lopez Fernando Javier vs. Grupo Mexicano de Seguros S.A. de Cv. Ordinario Civil 1 Acdo. Núm. Exp. 770/2024.

Apjusto Sapi de C.v. Sofom Enr vs. Constructora Maremac S.A. de C.v. y Construcciones Uranavi S.A. de C.v. y Blancas Mejorada Sara y del Razo Blancas Pedro Antonio y del Razo Blancas Ma Angelica, También Conocida Como del Razo Blancas María Angélica. Ejecutivo Mercantil Sin Personalidad. 1 Acdo. Núm. Exp. 988/2022 TOMO II.

Arpada, Sociedad Anonima de Capital Variable vs. Gutierrez Noe Andres. Ejecutivo Mercantil 1 Acdo. Núm. Exp. 1530/2024.

Aseguradora Aserta, S.A. de C.v. vs. Arqcan Continuum, S.A. de C.v. y Corporacion Arqcan, S.A. de C.v.. Especial de Fianzas Mercantil Exhibe Minuta. 1 Acdo. Núm. Exp. 12/2025.

Autofinanciamiento Mexico S.a de C.v vs. Palomares Diaz Pedro y Thome Jimenez Jovita y Palomares Diaz Roberto Antonio. Ejecutivo Mercantil Elaborar Exhorto. 1 Acdo. Núm. Exp. 1296/2024.

Autofinanciamiento Mexico S.A. de C.v. vs. Jose Francisco Valencia Perez y Dalila Landero Mayo. Ejecutivo Mercantil Incidente. 1 Acdo. Núm. Exp. 238/2025.

Autofinanciamiento Mexico S.A. de Cv vs. 1.-Fidel Ferral Franco 2.-Lizbeth Patiño Vega. Ejecutivo Mercantil Expedientillo. 1 Acdo. Núm. Exp. 1490/2024.

Autofinanciamiento Mexico S.A. de Cv vs. Vargas Herrera Pablo Diego y Herrera Colorado Andres. Ejecutivo Mercantil Autorizacion. 1 Acdo. Núm. Exp. 820/2022.

Balcazar Rodriguez Juan Carlos vs. San Vicente Saenz Jesus Jose Aaron y San Vicente Bortini Nicolas y Bortoni Pakman Monica. Medios Preparatorios Civil Razón. 3 Acdos. Núm. Exp. 182/2025.

Banca Afirme S.a., Institución de Banca Múltiple Afirme Grupo Financiero vs. Impresora Multiple S.A. de Cv., Sergio Flores Romero Yhumberto Flores Felici. Especial Hipotecario Civil 2 Acdos. Núm. Exp. 286/2020 TOMO III.

Banco Bajio, S.A. Institucion de Banca Multiple vs. Proveedora Para Opticas Mursa, S.A. de C.v.. Ejecutivo Mercantil Fecha de Audiencia. 2 Acdos. Núm. Exp. 432/2024.

Banco Inbursa, S.a., Institución de Banca Múltiple, Grupo Financiero Inbursa vs. Hernández Carmona David y Díaz Gómez Irene. Especial Hipotecario Civil Exhorto Diligenciado. 3 Acdos. Núm. Exp. 622/2020 TOMO II.

Banco Inbursa, Sociedad Anonima, Institucion de Banca Multiple, Grupo Financiero Inbursa vs. Paredes Martinez Luis. Especial Hipotecario Civil 1 Acdo. Núm. Exp. 150/2022.

Banco Mercantil del Norte, S.A. Institucion de Banca Multiple Grupo Financiero Banorte vs. Suat E&C Sociedad Anonima de Capital Variable y Ponce Rodriguez Jose de Jesus y Sanchez Hernandez Norma. Vía de Apremio Civil Autorización. 1 Acdo. Núm. Exp. 1130/2024.

Banco Mercantil del Norte, Sociedad Anonima Institución de Banca Multiple Grupo Financiero Banorte vs. Altagracia Iracema Cacelis Flores y Pablo Felipe Valencia.. Esp. Hip. Razón. 1 Acdo. Núm. Exp. 310/2012.

Banco Mercantil del Norte, Sociedad Anonima, Institucion de Banca Múltiple, Grupo Financiero Banorte Hoy Olvera Luna Alejandro vs. Jiménez Resendiz Audelic Angélica y Rodríguez Castelan David// Amparo Incidente de Suspencion 75/2025 Interpuesto Por Audelic Angelica Jimenez Resendiz. Especial Hipotecario Civil Por Problemas en el Sistema (Se Declara Infundada el Recurso de Queja). 1 Acuerdo en Cuaderno_Amparo_Dem. Núm. Exp. 346/2018 75/2025.

Banco Multiva Sociedad Anonima Institucion de Banca Multiple Grupo Financiero Multiva vs. Remuz Sociedad de Produccion Rural de Responsabilidad Limitada y Resendez Muñoz Silvestre y Puente Bretado Claudia. Ejecutivo Mercantil Elaborar Oficio. 1 Acdo. Núm. Exp. 188/2023.

Banco Multiva, Sociedad Anonima, Institución de Banca Multiple, Grupo Financiero Multiva vs. Comunicaciones Aplicadas y Construcción Integral S.A. de C.v. y Gomez Nava Jesus Jonathan. Ejecutivo Mercantil 1 Acdo. Núm. Exp. 786/2019 TOMO II.

Banco Nacional de Mexico Sociedad Anonima Integrante del Grupo Financiero Banamex vs. Hunken Leung Carlos Manuel. Esp. Hip. Razón. 1 Acdo. Núm. Exp. 562/2008.

Banco Nacional del Ejercito, Fuerza Aerea y Armada, Sociedad Nacional de Credito, Institución de Banca de Desarrollo vs. Canche May Luis Manuel. Especial Hipotecario Civil Expedientillo. 1 Acdo. Núm. Exp. 742/2019.

Banco Nacional del Ejército, Fuerza Aérea y Armada, Sociedad Nacional de Crédito, Institución de Banca de Desarrollo vs. Juárez Juárez Fernando. Especial Hipotecario Civil Expedientillo. 1 Acdo. Núm. Exp. 226/2018.

Banco Regional S.A. Ibm Grupo Financiero Banregio vs. Db Sports Wear S de Rl de Cv y Cabral Palacios Heron Alberto. Ejecutivo Mercantil Expedientillo. 2 Acdos. Núm. Exp. 340/2024.

Banco Santander (Mexico) S.A. Institución de Banca Multiple, Grupo Financiero Santander vs. Lacteos Fraba S.de P.r. de R.l., Gab División Lacteos S. de P.r. de R.l., Baudilio Rodriguez Abusaid, Monica Leticia Garza Ruiz y Francisco Serrano Medina. (Tomo Dos). Especial Hipotecario Civil Por Problemas en el Sistema (Dada Cuenta). 2 Acdos. Núm. Exp. 1064/2013 TOMO II.

Banco Santander (Mexico) S.A. Institución de Banca Multiple, Grupo Financiero Santander vs. Lacteos Fraba S.de P.r. de R.l., Gab División Lacteos S. de P.r. de R.l., Baudilio Rodriguez Abusaid, Monica Leticia Garza Ruiz y Francisco Serrano Medina//Amparo 372/2025-Ii Interpuesto Por Lacteos Fraba, Sociedad Produccion Rural de Responsabilidad Limitada. Especial Hipotecario Civil Por Problemas en el Sistema (Recurso de Revisión). 4 Acuerdos en Cuaderno_Amparo_Dem. Núm. Exp. 1064/2013 372/2025-II.

Banco Santander Mexico S.A. Institucion de Banca Multiple Grupo Financiero Santander Mexico vs. Grupo Alessio Robles Schneider S.c. y Robles Segui Rodrigo Alessio. Ejecutivo Mercantil 1 Acdo. Núm. Exp. 606/2023 TOMO II.

Banco Santander Mexico, S.a Institucion de Banca Multiple Grupo Financiero Santander vs. Piña Rangel Miguel Angel y Marbella Sotelo Vejar O Marbella Sotelo Bejar. Especial Hipotecario Civil Por Problemas en el Sistema (Solicita Informe Justificado). 1 Acuerdo en Amparo. Núm. Exp. 1678/2010 798/2025-II.

SOLO CONSULTA
SOLO CONSULTA
SOLO CONSULTA

Banco Santander México, S.a Institución de Banca Múltiple Grupo Financiero Santander Hoy Intermediación Inmobiliaria Gutza, Sociedad Anónima de Capital Variable. vs. Piña Rangel Miguel Ángel y Marbella Sotelo Vejar O Marbella Sotelo Bejar. Especial Hipotecario Civil Por Problemas en el Sistema (Dada Cuenta). 1 Acdo. Núm. Exp. 1678/2010 TOMO II.

Banco Ve Por Mas S.A. Institucion de Banca Multiple Grupo Financiero Ve Por Mas vs. Optimus Consultoria S.A. de C.v. y Shop Inmobiliaria S.A. de C.v. y Mojica Hernandez Berenice y Moreno Rojas Claudia. Ejecutivo Mercantil Elaborar Exhorto. 1 Acdo. Núm. Exp. 1206/2023.

Banco del Bajio S.A. Institucion de Banca Multiple vs. Prorusa S.A. de Cv y Inmobiliaria Olazcoaga S.A. de Cv y Rueda Olascoaga Jose Luis y Tambien Conocido Como Jose Luis Rueda Olazcoaga. Ejecutivo Mercantil Cierre Tomo. 1 Acdo. Núm. Exp. 644/2023.

Banco del Bajio S.A. Institucion de Banca Multiple vs. Prorusa S.A. de Cv y Inmobiliaria Olazcoaga S.A. de Cv y Rueda Olascoaga Jose Luis y Tambien Conocido Como Jose Luis Rueda Olazcoaga. Ejecutivo Mercantil 1 Acuerdo en Terceria. Núm. Exp. 644/2023 EXCLUYENTE DE DOMINIO.

Banco del Bajio S.A. Institucion de Banca Multiple vs. Prorusa S.A. de Cv y Inmobiliaria Olazcoaga S.A. de Cv y Rueda Olascoaga Jose Luis y Tambien Conocido Como Jose Luis Rueda Olazcoaga. Ejecutivo Mercantil Turno. 2 Acdos. Núm. Exp. 644/2023 TOMO II.

Bbva Bancomer Sociedad Anónima Institución de Banca Múltiple Grupo Financiero Bbva Bancomer Hoy "Bbva México" Sociedad Anónima, Institución de Banca Múltiple, Grupo Financiero Bbva México Hoy Ckd Activos 8 Sociedad Anonima Promotora de Inversion de Capital Variable en Su Caracter de Cesionaria vs. Rodriguez Ornelas Sergio Antonio y Flores Rodriguez Jacqueline Ivonne. Especial Hipotecario Civil 2 Acdos. Núm. Exp. 588/2019 TOMO II.

Bbva Bancomer, S.a., Institución de Banca Múltiple Grupo Financiero Bbva Bancomer, Hoy Ckd Activos 7 " Sociedad Anónima, Promotora de Inversión de Capital Variable. vs. Ramirez Lopez Jaime Feliciano. Especial Hipotecario Civil Autorización. 1 Acdo. Núm. Exp. 474/2018.

Bbva Mexico, S.A. Intitucion de Banca Multiple Grupo Financiero Bbva Mexico vs. Rojero Salazar Fernando. Vía de Apremio Civil 1 Acdo. Núm. Exp. 1174/2024.

Bbva Mexico, S.a., Institución de Banca Multiple, Grupo Financiero Bbva Mexico, Hoy Ckd Activos 8 Sociedad Anonima Promotora de Inversion de Capital Variable. vs. Huitron Acosta Rodrigo. Especial Hipotecario Civil Exhibe Avaluo. 1 Acdo. Núm. Exp. 664/2019.

Berkley International Compañia de Garantias Mexico, S.A. de C.v. vs. Frias Mancinas Maria de Guadalupe y Ingenieria Electromecanica Friman, S.A. de C.v.. Ordinario Mercantil Prevención. 1 Acdo. Núm. Exp. 292/2025.

Bordes German Ingrid vs. Alvarado Padilla Roberto Fernando. Ordinario Civil 1 Acdo. Núm. Exp. 164/2025.

Bustamante Barragan Jorge Alberto vs. Bustamante Barragan Sergio Alejandro. Ordinario Civil Expedientillo. 1 Acdo. Núm. Exp. 196/2024.

Bustamante Nava Jose Luis vs. Murrieta Martinez Elisa. Especial Hipotecario Civil Estese. 2 Acdos. Núm. Exp. 670/2010.

Caballero Velazquez Jesus vs. Sanchez Reyes Guadalupe y Arroyo Sanchez Alan Daniel y Caballero Sanchez Luis Fernando y Caballero Sanchez Jesus Emiliano. Ordinario Civil Apelacion Ambos Efectos. 1 Acdo. Núm. Exp. 772/2024.

Calderon Arvizu Luz Maria vs. Martinez Solis Roberto Segundo y C Director del Registro Publico de la Propiedad y del Comercio de la Ciudad de Mexico. Ordinario Civil 1 Acdo. Núm. Exp. 1280/2024.

Carlos Alberto Cortes Forrtiz vs. Lizbeth Cruz Torres. Ejecutivo Mercantil Expedientillo. 2 Acdos. Núm. Exp. 1458/2024.

Cetelem, S.A. de C.v. Sociedad Financiera de Objeto Multiple, Entidad Regulada vs. Arreola Ontiveros Jonathan Ernesto. Ejecutivo Mercantil Expedientillo. 1 Acdo. Núm. Exp. 574/2023.

Chavarria Brigido Jose Refugio Isidro vs. Mendez Diaz Alejandro. Ordinario Civil Cierre Tomo. 1 Acdo. Núm. Exp. 1772/2024.

Chavarria Brigido Jose Refugio Isidro vs. Mendez Diaz Alejandro. Ordinario Civil Copias Certificas Mp. 2 Acdos. Núm. Exp. 1772/2024 TOMO II.

Cibanco S.A. Institucion de Banca Multiple Antes The Bank Of New York Mellon S.A. Institucion de Banca Multiple Unica y Exclusivamente Como Fiduciario de Mmreit Retail Trust V Representada Por Macquarie Asset Management Mexico S.A. de Cv vs. Administradora de Contratos Centro S.A. de Cv y Inmobiliaria Alcharo S.A. de Cv. Vía de Apremio Civil Admisión. 1 Acdo. Núm. Exp. 264/2025.

Cibanco S.A. Institucion de Banca Multiple vs. Dovali Tay Alexis y Y/O Alexis Davali Tay. Controversias de Arrendamiento Civil 2 Acuerdos en Expedientillo. Núm. Exp. 1312/2024 EXPEDIENTILLO.

Cibanco, S.a., Institución de Banca Múltiple (Antes Denominado The Bank Of New York Mellon, S.a., Institución de Banca Mútiple Hoy Banco Santander México. S.A. Institución de Banca Múltiple. Grupo Financiero Santander México vs. Peralta Sanchez Braulio. Especial Hipotecario Civil Exhibe Avaluo. 2 Acdos. Núm. Exp. 956/2009 TOMO III.

Cibanco, Sociedad Anónima, Institución de Banca Múltiple, Fiduciario en el Fideicomiso Irrevocable F/00360 Hoy Leticia Isabel Gonzalez Navarro vs. Rivera Hernandez Pedro. Especial Hipotecario Civil Elaboracion Oficio. 1 Acdo. Núm. Exp. 1180/2007 TOMO III.

Colchones y Muebles S. A vs. Ortiz Hernandez Guadalupe. Ejecutivo Mercantil 1 Acdo. Núm. Exp. 4926/1984.

Cornejo Martínez Paz También Conocida Como Cornejo Martínez Emma Paz También Conocida Como Cornejo y Martínez Emma Paz vs. Inmobiliaria Lacoosc S.A. de Cv. Ordinario Civil Razón. 1 Acdo. Núm. Exp. 722/2021.

Corporativo Vertice Empresarial S.A. de C.v. vs. Integra Ingeniería S.A. de C.v.. Especial Hipotecario Civil Expedientillo. 1 Acuerdo en Expedientillo. Núm. Exp. 1526/2019 EXPEDIENTILLO.

Correa Lopez Maria del Carmen y Reyes Morales Marcos vs. Transportes Castores de Baja California S.A. de C.v. y Hdi Seguros S.A. de C.v. y Galindo Cristian Juana. Ordinario Civil 3 Acdos. Núm. Exp. 212/2024 TOMO IV.

Credix Gs, S.A. de C.v. Sofom E.n.r. vs. Landucci Lerdo de Tejada Marco. Ordinario Civil Expedientillo. 2 Acdos. Núm. Exp. 262/2023 TOMO III.

Croix Ain Alianza Inteligente de Negocios Sociedad Civil vs. Axtel Sab de Cv. Ordinario Mercantil Dada Cuenta. 1 Acdo. Núm. Exp. 382/2023.

Cruz Galvan Jacinto vs. Murguia Gonzalez Cosio Emilio y Murguia Valencia Carlos y Carrizales Mendoza Jose Luis y Murguía Mesejo Gilberto Su Sucesión y Murguía Mesejo Gustavo Su Sucesión y Mendoza Castro María de Lourdes. //Amparo Indirecto N°. 850/2024, Interpuesto Por Jacinto Cruz Galvan, Por Propio Derecho.// Olga Su Sucesión. Ordinario Civil Informa Que el Octavo Tribunal Colegiado Confirmó la Sentencia Recurrida. 1 Acuerdo en Amparo. Núm. Exp. 928/2022 850/2024.

Cuadros Saldaña Macario vs. Cuadros Saldaña Gabino Pablo. Medios Preparatorios Civil 1 Acdo. Núm. Exp. 156/2025.

Daimler Financial Services Mexico S de Rl de Cv vs. Arena Blanca Construcciones S.A. de Cv y Aguirre Ibañez Jose Esteban. Especial Mercantil Mercantil 1 Acdo. Núm. Exp. 670/2024.

Daimler Financial Services Mexico S de Rl de Cv vs. Arena Blanca Construcciones S.A. de Cv y Aguirre Ibañez Jose Esteban. Especial Mercantil Mercantil 3 Acuerdos en Incidente. Núm. Exp. 670/2024 PROVIDENCIAS PRECAUTORIAS.

Financiera Por el Impulso Economico S.A. de Cv Sofom Enr vs. Jorge Alan Gonzalez Castillo. Ejecutivo Mercantil Certificación. 1 Acdo. Núm. Exp. 100/2025.

Galvez Cancino Alejandro vs. Banco Nacional de Mexico S.A. Integrante del Grupo Financiero Banamex. Ordinario Civil 6 Acdos. Núm. Exp. 1064/2024 SEGUNDO TOMO.

Garcia Cruz Natalia y Hernandez Medina Jose vs. Axa Seguros, S.A. de C.v.. Ordinario Civil Autorización. 1 Acdo. Núm. Exp. 158/2022 TOMO IV.

Garcia Hernandez Laura vs. Banco Santander (México), Sociedad Anónima, Institución de Banca Múltiple, Grupo Financiero Santander y Marin y Marin Elda Salud y C. Director del Registro Público de la Propiedad y de Comercio de la Ciudad de México. Ordinario Civil 4 Acuerdos en Expedientillo. Núm. Exp. 24/2024.

Gonzalez Olvera Jorge vs. Kimberly Clark Mexico, S.a.b. de C.v. // Amparo Indirecto N°. 721/2024, Interpuesto Por Kimberly Clark Mexico, S.a.b. de C.v., Por Conducto de Su Apoderado Hildebrando Garcia Alvarez,//. Ordinario Mercantil Por Problemas en el Sistema (Declara Sin Materia el Procedimiento de Ejecución, Por Sobrevenir Un Cambio de Situación Jurídica). 1 Acuerdo en Amparo. Núm. Exp. 410/2024 721/2024.

Gonzalez Olvera Jorge vs. Kimberly Clark Mexico, S.a.b. de C.v.. Ordinario Mercantil Por Problemas en el Sistema (Dada Cuenta). 1 Acdo. Núm. Exp. 410/2024 TOMO VI.

Grupo Estratégico Legal E Inmobiliario Alf, Sociedad de Responsabilidad Limitada de Capital Variable vs. Pascual Sanchez Jose Santos y Flores Bonifacio. Angeles. Vía de Apremio Civil Razón. 1 Acdo. Núm. Exp. 1674/2024.

Grupo Inmobiliario Sensai, S.A. de C.v. vs. Corina 39, S.A. de C.v.. Ejecutivo Mercantil Elaboracion Cedula. 1 Acdo. Núm. Exp. 1262/2019 TOMO II.

SOLO CONSULTA
SOLO CONSULTA
SOLO CONSULTA

Gutierrez Gonzalez Roberto vs. Grupo Mexicano de Seguros S.A. de Cv. Ordinario Civil Devuelven Documentos. 1 Acdo. Núm. Exp. 1356/2024.

Gutierrez Ordoñez Jesus Salvador vs. Residencial Renacimiento S.A. de Cv. Ordinario Civil Llegada Autos. 1 Acdo. Núm. Exp. 118/2022.

Guzmán León Carlos vs. Guzmán Aranda Bernardino, Su Sucesión y Guzmán Aranda Raúl, Su Sucesión y Guzmán Aranda Dolores, Su Sucesión y Guzmán Aranda Soledad, Su Sucesión y Guzmán Mereles Carlos, Su Sucesión y León Mendoza Esperanza y Registro Público de la Propiedad y del Comercio de la Ciudad de México.. Ordinario Civil 1 Acdo. Núm. Exp. 812/2017 TOMO II.

Hernandez Maldonado Vicente vs. Gutierrez de Escamilla Rafaela. Ordinario Civil Pongase A Disposicion del Notario. 1 Acdo. Núm. Exp. 144/2025.

Hesles Najera Georgina vs. Benitez Cuellar //Amparo 345/2025 Hoy 472/2025-I. Interpuesto Por Chistian Camacho Barrera Por Su Propio Dedecho Victor Ricardo. Controversias de Arrendamiento Civil Recurso de Revisión. 2 Acuerdos en Amparo. Núm. Exp. 1276/2024 345/2025 hoy 472/2025-I.

Hesles Najera Georgina vs. Benitez Cuellar Victor Ricardo. Controversias de Arrendamiento Civil Dada Cuenta. 1 Acuerdo en Seccion_De_ Ejecucion. Núm. Exp. 1276/2024 TOMO II.

Hsbc Mexico, Sociedad Anonima, Institución de Banca Multiple, Grupo Financiero Hsbc División Fiduciaria en el Fideicomiso Irrevocable Numero F/243264 vs. Flores Gomez Jaime y Javier Garcia Diana Lilia. Especial Hipotecario Civil Citacion Sent. Int.. 1 Acdo. Núm. Exp. 708/2017 TOMO II.

Hsbc Mexico, Sociedad Anonima, Institución de Banca Multiple, Grupo Financiero Hsbc División Fiduciaria, en Su Caracter de Fiduciario en el Fideicomiso Numero F/234036 vs. Contreras Gomez Alonso. Especial Hipotecario Civil Inf. Imss. 3 Acdos. Núm. Exp. 644/2016 TOMO II.

Hsbc México, Sociedad Anonima, Institución de Banca Múltiple, Grupo Financiero Hsbc División Fiduciaria, Actuando Unica y Exclusivamente en Su Carácter de Fiduciario en el Fideicomiso Número F/234036. vs. Quezada Gil Oscar y del Castillo Ramirez Maria Rocio. Especial Hipotecario Civil Exhorto. 1 Acdo. Núm. Exp. 1132/2017.

Instituto de Fondo Nacional de la Vivienda Para los Trabajadores vs. Macias Medrano David y Medina Alvarez Elizabeth. Especial Hipotecario Civil 2 Acdos. Núm. Exp. 134/2022.

Jaramillo Garduño Juan Francisco vs. Campero Hernández Sabas y Olvera Adrian. Ordinario Civil Autorizacion. 1 Acdo. Núm. Exp. 140/2020.

Jorge Galvez Guzzy Hoy Galvez Fenton Claudia y Galvez Fenton Emilia vs. Lanzagorta y Aguilar S.a de C.v. y Otros.. Ejecutivo Mercantil Rebeldia Demandados. 1 Acdo. Núm. Exp. 208/1992 TERCER TOMO.

Juarez Hernandez Enriqueta Ruth vs. Tellez Hernandez Ascencion. Ordinario Civil Exhibe Proyecto de Escritura. 1 Acdo. Núm. Exp. 370/2024.

Labastida Rodriguez Osmar Ozweld vs. Sanchez Jimenez Jonathan. Ordinario Civil Admisión. 1 Acdo. Núm. Exp. 290/2025.

Lara Lopez Isabel Su Sucesion vs. Hernandez Solorio Hilda Araceli y Yañez Hernandez Claudia Alejandra y Yañez Hernandez Aldo y Fernanda Yañez Maria. Ordinario Civil Expedientillo. 1 Acdo. Núm. Exp. 236/2024.

Lopez Ruiz Juventino Hipolito vs. Robles Walto Belinda Josefina. Controversias de Arrendamiento Civil 1 Acdo. Núm. Exp. 1832/2024.

Mexretail S.A. de Cv vs. R&R el Fresno S.A. de Cv y Hurtado Vizueth Juan Gabriel. Ejecutivo Mercantil Autorización. 1 Acdo. Núm. Exp. 128/2023.

Mora Ortiz German Moises vs. Seguros Banorte S.A. de Cv Grupo Financiero Banorte. Ordinario Civil Razón. 1 Acdo. Núm. Exp. 260/2025.

Mota Velasco Mac Gregor Viuda de Rojas Maria Elisa Su Sucesion vs. Inersiones del Lago S.a.. Ordinario Civil Elaborar Exhorto. 1 Acdo. Núm. Exp. 300/2003 TOMO II.

Nacional Financiera S.n.c. vs. Michel John Pouey y E. Cliford Wilson Iii. Ordinario Mercantil Expedientillo. 2 Acdos. Núm. Exp. 552/2002.

Nueva Walmart de México, S. de R.l. de C.v. vs. Promoción y Operación, S.A. de C.v. //Amparo Indirecto Número 413/2024-Iii, Interpuesto Por Promocion y Operación, Sociedad Anónima de Capital Variable, Por Conducto de Su Apoderada Ana Laura Elizalde de León.//. Ordinario Mercantil Por Problemas en el Sistema (Recurso de Revisión). 2 Acuerdos en Amparo. Núm. Exp. 530/2021 413/2024-III.

Operadora de Arrendamiento Puro, S.a.p.i de C.v. vs. Mendoza Saucedo Karla Berenice. Providencias Precautorias Mercantil 1 Acdo. Núm. Exp. 716/2023.

Oportuna Partners 1, Sociedad Anonima Promotora de Inversión de Capital Variable vs. Desarrollo Integral y Modernizacion Empresarial S.c. y Jose Manuel Cruz Hoyos.. Ejecutivo Mercantil Razón. 2 Acdos. Núm. Exp. 468/2010 SEGUNDO TOMO.

Orea Merino Paola vs. Seguros Afirme S.A. de Cv Afirme Grupo Financiero. Ordinario Civil Prevención. 1 Acdo. Núm. Exp. 332/2025.

Ortega García Gabriel vs. Nr Finance México S.A. de C.v.. Ordinario Mercantil 1 Acuerdo en Expedientillo. Núm. Exp. 258/2022 Expedientillo.

Palacios Galicia Sandalia Rosa vs. Morales Fuenleal Silvino Natividad. Ordinario Civil Sin Lugar. 2 Acdos. Núm. Exp. 1136/2024.

Pedrazzi Casillas Cesar vs. Adriana Pedrazzi de Quiroz. Ejecutivo Mercantil Acuda Ante Notario. 1 Acdo. Núm. Exp. 5812/1982.

Peralta de Gregorio Alma Gianina Isabel vs. Martinez Salinas Victor Javier. Controversias de Arrendamiento Civil 1 Acdo. Núm. Exp. 1240/2024.

Pineda Velazquez Alejandro vs. Vidal Poblano Lidia. Ordinario Civil 2 Acdos. Núm. Exp. 490/2019 TOMO II.

Piza Gonzalez Tina Paola vs. Trueba Calleja Juan Enrique y Calleja Montes de Oca Maria de Lourdes Maricela. Ordinario Civil Dada Cuenta. 1 Acdo. Núm. Exp. 712/2019 TOMO III.

Piza González Tina Paola vs. Juan Enrique Trueba Calleja y María de Lourdes Calleja Montes de Ocaamparo 51/2025, Interpuesto Por Tina Paola Piza Gonzalez, Por Su Propio Derecho.//. Providencias Precautorias Civil Por Problemas en el Sistema (Recurso de Revisión). 2 Acuerdos en Cuaderno_Amparo_Act. Núm. Exp. 712/2019 51/2025.

Prestamos Felices en 15 Minutos S.A. de Cv Sofom Enr vs. Hernandez Dominguez Juana Eduwigis. Ejecutivo Mercantil Dada Cuenta. 1 Acdo. Núm. Exp. 1758/2024.

Promotora de Hoteles S.A. de Cv y Banco Nacional de Mexico S.A. Integrante del Grupo Financiero Banamex vs. Romero Oropeza Maria Esther. Ordinario Mercantil 1 Acdo. Núm. Exp. 1308/2024.

Rendón del Rosal Alejandro Alberto. vs. María de la Luz Herbert de López Lira.. Esp. Hip. Llegada Autos Seccion de Ejecucion. 1 Acdo. Núm. Exp. 574/1994.

Reveilhac Basly Juan Felipe vs. Reveilhac Basly Dominic Jeronimo. Ordinario Civil Prevención. 1 Acdo. Núm. Exp. 334/2025.

Reyes Sosa Macarena Yoloxochitl vs. Trejo Fernandez Alfredo Isaac. Ordinario Civil 1 Acdo. Núm. Exp. 1096/2024.

Rivera Peña Karle Emiret vs. Producciones Wen S.A. de Cv y Osorio Ortiz Wenceslao y Osorio Ortiz Juan. Ordinario Civil Demandada Exhibe Sentencia Definitiva. 2 Acdos. Núm. Exp. 754/2023 TOMO II.

Roldan Llerenas Maria Teresa vs. Carlos Roldan Llerenas, Luis Alberto Roldan Llerenas, Maria Eugenia Roldan Llerenas. Ordinario Civil Expedientillo. 1 Acdo. Núm. Exp. 858/2019 TOMO II.

Schivy de Montemayor Helga y Tambien Conocida Como Helga Schivy Stansch vs. Rodriguez Hernandez Jorge y Moreno de Rodriguez Amparo. Ordinario Civil 2 Acdos. Núm. Exp. 1008/2024.

Scotiabank Inverlat S.A. Institucion de Banca Multiple Grupo Financiero Scotiabank Inverlat vs. Martinez Diaz Jorge Luis y Baiza Duran Luz Gabriela. Especial Hipotecario Civil Autorización. 1 Acdo. Núm. Exp. 1698/2024 TOMO II.

Scotiabank Inverlat Sociedad Anonima, Institución de Banca Multiple, Grupo Financiero, Scotiabank Inverlat, División Fiduciaria vs. Alma Selene Reyes Ventura. Ordinario Civil Autorización. 2 Acdos. Núm. Exp. 408/2014.

Scotiabank Inverlat, S.a., Institución de Banca Múltiple, Grupo Financiero Scotiabank Inverlat vs. Muñoz Guerrero Jose Luis. Especial Hipotecario Civil 2 Acdos. Núm. Exp. 198/2022.

Scrap Ii, Sociedad de Responsabilidad Limitada de Capital Variable vs. Ayllon González Marco Antonio. Especial Hipotecario Civil Expedientillo. 1 Acdo. Núm. Exp. 32/2021.

Sela Madaleno Carmen Su Sucesion vs. Aldama Ticozzi Cesar Virgilio. Jurisdicción Voluntaria Civil 1 Acdo. Núm. Exp. 1160/2024.

Serrano Gonzalez Irma vs. Inmobiliaria Azpe Sociedad Anonima y Scotiabank Inverlat S.A. Institución de Banca Múltiple, Grupo Financiero Scotiabank Inverlat División Fiduciaria. Ordinario Mercantil 6 Acdos. Núm. Exp. 700/2024.

Sociedad Hipotecaria Federal, S.n.c. Institución de Banca de Desarrollo en Su Carácter de Fiduciario Sustituto del Fondo de Operación Financiamiento Bancario A la Vivienda vs. Tapia Barrientos María del Carmen. Especial Hipotecario Civil Queda Firme. 1 Acdo. Núm. Exp. 940/2011.

Sofimex Institucion de Garantias, S.a vs. Sancalsa Servicios Internacionales, S.a de C.v.. Especial de Fianzas Mercantil 1 Acdo. Núm. Exp. 108/2024.

SOLO CONSULTA
SOLO CONSULTA
SOLO CONSULTA

Solida Administradora de Portafolios S.a de C.v., Sociedad Financiera de Objeto Multiple, Entidad Regulada, Grupo Financiero Banorte vs. Jorge Magdaleno Dominguez. Especial Hipotecario Civil Exhibe Proyecto de Escritura Firmado. 1 Acdo. Núm. Exp. 358/2011 TOMO III.

Solida Administradora de Portafolios S.A. de C.v. Sociedad Financiera de Objeto Multiple, Entidad Regulada, Grupo Financiero Banorte Hoy Cashfin Financial Services S.A. Promotora de Inversión de Capital Variable, Sociedad Financiera de Objeto Multiple Entidad No Regulada. vs. Mondelo Export, S.A. de C.v., Ana Monica Pizzuto Marti, Miguel Antonio Pizzuto Marti, Industrial Mondelo, S.r.l. de C.v., Impuglia, S.A. de C.v. E Inmobiliaria Pimar, S.A. de C.v.. Especial Hipotecario Civil Por Problemas en el Sistema (Dada Cuenta). 1 Acdo. Núm. Exp. 884/2014 TOMO IV.

Start Banregio, Sociedad Anonima de Capital Variable, Sociedad Financiera de Objeto Multiple, Entidad Regulada, Banregio Grupo Financiero vs. Vazquez Richard Carlos Manuel y Vazquez Moreno Jose Fernando. Ejecutivo Mercantil Acuerdo. 1 Acdo. Núm. Exp. 254/2024.

Sánchez Montoya Manuel Antonio y García Alatriste Soledad vs. Juan Becerril Becerril. Ordinario Civil Por Problemas en el Sistema (Dada Cuenta). 1 Acdo. Núm. Exp. 714/2020.

Sánchez Montoya Manuel Antonio y García Alatriste Soledad vs. Juan Becerril Becerril// Amparo Indirecto 150/2025 Interpuesto Por Juan Becerril Becerril.. Ordinario Civil Por Problemas en el Sistema (Sentencia Sobresee el Juicio de Amparo). 2 Acuerdos en Cuaderno_ Amparo_Dem. Núm. Exp. 714/2020 150/2025.

Sólida Administradora de Portafolios, S.A. de C.v., Sociedad Financiera de Objeto Múltiple,Entidad Regulada Grupo Financiero Banorte vs. Mondelo Export, S.A. de C.v., Pizzuto Marti Ana Monica, Miguel Angel Pizzuto Marti, Industrial Mondelo, S.r.l. de C.v., Impuglia, S.A. de C.v. E Inmobiliaria Pimar, S.A. de C.v.//Amparo Indirecto N°. 977/2023, Interpuesto Por Cashfin Financial Services, Sociedad Anónima Promotora de Inversion de Capital Variable, Sociedad Financiera de Objeto Multiple, Entidad No Regulada, Por Conducto de Su Apoderado Fernando Heredia Hernandez.//. Especial Hipotecario Civil Por Problemas en el Sistema (Se Tiene Por Cumplida la Ejecutoria). 1 Acuerdo en Amparo. Núm. Exp. 884/2014 977/2023.

Tello Arias Mario Alberto y Tello Arias Martin Gerardo vs. Hernandez Quevedp Sara. Ordinario Civil Prevención. 1 Acdo. Núm. Exp. 330/2025.

Tenorio Toledano Maria Luisa vs. Martinez Aldana Maria Guadalupe y Quien Tambien Usa el Nombre de Ma Guadalupe Alejandrina Martinez Aldana. Ejecutivo Mercantil Incidente. 1 Acdo. Núm. Exp. 1502/2024.

Tercero Colin Jorge vs. Beltran Hernandez Carlos. Ordinario Civil Razón. 1 Acdo. Núm. Exp. 48/2025.

Torrado Diez de Bonilla Gerardo vs. Fenollosa Suarez de Alvarez Maria Fernanda y Alvarez Carrera Aurelio. Ejecutivo Mercantil Autorización. 1 Acdo. Núm. Exp. 68/2018 TOMO II.

Toyota Financial Services Mexico, S.A. de C.v. vs. Irigoyen Torres Diana Cristina. Ejecutivo Mercantil Elaboracion Exhorto. 1 Acdo. Núm. Exp. 304/2024.

Trabolsi Letaif Marie Su Sucesion y Garcia Martinez Pedro. Especial Hipotecario Civil Expedientillo. 1 Acuerdo en Expedientillo. Núm. Exp. 44/1988.

Unidad Habitacional Viaducto Piedad vs. Romero Villanueva Claudia. Ordinario Civil Llegada de Autos. 1 Acdo. Núm. Exp. 824/2021.

Urban Nuñez Mercedes Concepcion vs. Palomo Garcia Fernando Su Suc. Ordinario Civil 1 Acdo. Núm. Exp. 594/2010 TOMO II.

Valencia Garcia Juan Su Sucesion vs. Lemus Gonzalez Araceli y Montoya Montoya Maria Elena y Olvera Sanchez Juan Carlos y Garcia Valencia Manuel y Chalate Gonzalez Eliseo. Medios Preparatorios Civil Solicitud Copias. 1 Acdo. Núm. Exp. 30/2025.

Villalobos Atlitec Lidia Amparo vs. de la Fuente y Rodriguez Martin Alonso y Duran Hernandez Guadalupe. Ejecutivo Mercantil No Exhibe Traslados. 1 Acdo. Núm. Exp. 1194/2022.

Vista del Sol S.A. de Cv vs. Corporacion Villalpando Hermanos S.A. de Cv. Ordinario Mercantil 1 Acdo. Núm. Exp. 1008/2022 TOMO II.

Volvo Group Mexico, S.A. de C.v. vs. Highway Trucks, S.a.p.i. //Amparo Indirecto N°. 73/2024, Interpuesto Por Highway Trucks, S.a.p.i de C.v., Por Conducto de Su Apoderado Legal Carlos Ulises Sarabia Santamaria.//. Ordinario Mercantil Por Problemas en el Sistema (Informa Que el Decimosexto Tribunal Colegiado Modifica la Sentencia y Concede el Amparo). 1 Acuerdo en Amparo. Núm. Exp. 16/2022 73/2024.

Volvo Group Mexico, S.A. de C.v. vs. Highway Trucks, S.a.p.i.. Ordinario Mercantil Por Problemas en el Sistema (Dada Cuenta Cumplimiento de Ejecutoria). 1 Acdo. Núm. Exp. 16/2022 TOMO III.

Vázquez Rosas Gabriel Alejandro vs. Seguros Banorte, S.A. de C.v.. Ordinario Civil Expedientillo. 1 Acdo. Núm. Exp. 38/2021 TOMO II.

NO PUBLICADOS

Ayala Durán María Guadalupe Citlali vs. Christopher Pacheco Milo. Ordinario Civil Por Problemas en el Sistema (Dada Cuenta). 1 Acdo. Núm. Exp. 1226/2019.

Ayala Durán María Guadalupe Citlali vs. Christopher Pacheco Milo// Amparo 297/2025-I Interpuesto Por Clara Jazmin Islas Molina la Cual No Es Parte. Ordinario Civil Por Problemas en el Sistema (La Quejosa No Interpuso Revisión en Contra del Auto Que Sobreseyó el Juicio de Amparo). 2 Acuerdos en Cuaderno_Amparo_Tercerista. Núm. Exp. 1226/2019 297/2025-I.

Banco Santander Mexico, S.a Institucion de Banca Multiple Grupo Financiero Santander vs. Piña Rangel Miguel Angel y Marbella Sotelo Vejar O Marbella Sotelo Bejar. Especial Hipotecario Civil Por Problemas en el Sistema (No Se Exhibió la Garantía Deja de Surtir Efectos la Suspensión y Difiere Audiencia). 4 Acuerdos en Amparo. Núm. Exp. 1678/2010 798/2025-II.

Campos Amador Juana Yareli vs. Grupo Mexicano de Seguros S.A. de C.v.. Ordinario Civil 1 Acdo. Núm. Exp. 938/2023 TOMO II.

Hsbc Mexico S A Institucion de Banca Multiple Grupo Financiero Hsbc Division Fiduciaria en Su Caracter de Fiduciario en el Fideicomiso Numero F 234036 vs. Muñoz Marin//Amparo 856/2025-Iii Alonso. Jurisdicción Voluntaria Civil Por Problemas en el Sistema (Difiere Audiencia Constitucional). 3 Acuerdos en Cuaderno_Amparo_ Dem. Núm. Exp. 268/2023 856/2025-III.

Piza Gonzalez Tina Paola vs. Trueba Calleja Juan Enrique y Calleja Montes de Oca María de Lourdes Maricela. Ordinario Civil Por Problemas en el Sistema (Dada Cuenta). 1 Acdo. Núm. Exp. 712/2019 TOMO III.

Sin Antecedentes vs. V Azquez Anaya // Amparo 552/2025 Victoria Guadalupe. No Definido No Definido Por Problemas en el Sistema (Informe Previo Justificado Amparo Buscador). 3 Acuerdos en Amparo_Buscador. Núm. Exp. 552/2025 552/2025.

AUDIENCIA

Gonzalez Lopez Ruben vs. Gonzalez Lopez Jesus Juan. Audiencia Ordinario Civil. 1 Audiencia. Núm. Exp. 168/2025.

EL SECRETARIO CONCILIADOR EN FUNCIONES DE SECRETARIO DE ACDOS. POR M.L.

LIC. MAURICIO NÚÑEZ RAMÍREZ.

DÉCIMO DE LO CIVIL

SECRETARÍA "A"
ACUERDOS DEL 14 DE JULIO DEL 2025

Aguilar Rivera Francisco vs. Bimbo, S.A. de C.V. Ord. Civil 1 Acdo. Núm. Exp. 927/2019.

Aguilera Rodríguez Pablo vs. Soto Hoppe Miguel Ángel. Ord. Civil 1 Acdo. Núm. Exp. 1087/2023.

Arrendadora Star Médica, S.A. de C.V. vs. Zurrica Design Co, S.A. de C.V. y Otro. Juris. Voluntaria Civil 1 Acdo. Núm. Exp. 739/2020.

Banco Interacciones S.A., Institución de Banca Múltiple Grupo Financiero Interacciones hoy Banco Mercantil del Norte S.A., Institución de Banca Múltiple Grupo Financiero Banorte vs. Juan Pablo Robles Guerrero, María Verónica Hermosillo Pulido, Luis Alonso Grajeda Zamora y Grupo Abarrotero Hermosillo, S.A. de C.V. Ejec. Merc. 1 Acdo. Núm. Exp. 975/2011.

Banco Interacciones S.A., Institución de Banca Múltiple Grupo Financiero Interacciones hoy Banco Mercantil del Norte S.A., Institución de Banca Múltiple Grupo Financiero Banorte vs. Juan Pablo Robles Guerrero, María Verónica Hermosillo Pulido, Luis Alonso Grajeda Zamora y Grupo Abarrotero Hermosillo, S.A. de C.V. Ejecutivo Mercantil 1 Acdo. Núm. Exp. 975/2011 Tercer Tomo.

Banco Invex, S.A., Institución de Banca Múltiple, Grupo Financiero en su Carácter de Fiduciario del Fideicomiso Irrevocable 865 vs. Cruz Arroyo Olivia. Vía de Apremio Civil 1 Acdo. en Expedientillo. Núm. Exp. 893/2024.

BBVA México Sociedad Anónima Institución de Banca Múltiple Grupo Financiero BBVA México vs. De la Cueva Delgado Irma. Especial Hipotecario Civil 1 Acdo. Núm. Exp. 423/2024.

Bucher Macías Jorge Luis Antonio vs. Aguirre García Génesis. Controversias de Arrendamiento Civil 1 Acdo. Núm. Exp. 1781/2024.

Cárdenas Amaro Miriam Amaranta vs. Arcos Figueroa Jesús Alexander. Ord. Civil 1 Acdo. Núm. Exp. 1047/2023.

SOLO CONSULTA
SOLO CONSULTA
SOLO CONSULTA

Castellanos Flores Carlos Armando vs. Qualitas Compañía de Seguros, S.A. de C.V. Ord. Mercantil Incidente. 1 Acdo. Núm. Exp. 467/2005 Segundo Tomo.

Corona Durán Jorge vs. Muñoz Mendoza Marco Antonio. Ejecutivo Mercantil 1 Acdo. Núm. Exp. 957/2023.

Despachadora de Abastos de Jalisco, Sociedad de Responsabilidad Limitada de Capital Variable. Especial Hipotecario Civil Amparo. 1 Acdo. en Amparo. Núm. Exp. 805/2024 Bis. 1 Cuad. de Amparo.

Espinoza García Sara Brenda vs. Razo Murrieta Ángela su Sucesión y García Razo Graciela. Ord. Civil 1 Acdo. Núm. Exp. 57/2025.

Financiera Fortaleza, S.A. de C.V., Sociedad Financiera de Objeto Múltiple, Entidad No Regulada vs. Pizar Vázquez Blanca Patricia. Ejecutivo Mercantil 1 Acdo. Núm. Exp. 371/2023.

Financiera Fortaleza, S.A. de C.V., Sociedad Financiera de Objeto Múltiple, Entidad No Regulada vs. Pizar Vázquez Blanca Patricia. Ejecutivo Mercantil Amparo. 2 Acdos. en Amparo. Núm. Exp. 371/2023 Amparo Directo.

Financiera Fortaleza, S.A. de C.V., Sociedad Financiera de Objeto Múltiple, Entidad No Regulada vs. García Jaramillo María Estela. Ejecutivo Mercantil 1 Acdo. Núm. Exp. 685/2023.

Fonseca Garnica Alicia vs. Flores Ibáñez Anastacia. Ord. Civil 1 Acdo. en Expedientillo. Núm. Exp. 803/2016 Bis. 2.

González López Héctor Norberto y Coello Gómez Flor Angélica vs. Zaar Activos Patrimoniales Sapi de C.V. Ord. Civil 1 Acdo. Núm. Exp. 1091/2024.

Hernández Navarro Dulce María vs. Montes Hernández Rodolfo y C Director del Registro Público de la Propiedad y de Comercio de la Ciudad de México. Ord. Civil 1 Acdo. Núm. Exp. 1739/2024.

HSBC México, S.A. Institución de Banca Múltiple, Grupo Financiero HSBC, División Fiduciaria, como Fiduciario Dentro del Fideicomiso Irrevocable F/233595 Representado por Tertius, S.A. Promotora de Inversión de Capital Variable, Sociedad Financiera de Objeto Múltiple, Entidad No Regulada vs. Ernesto Infante Suárez. Especial Hipotecario Civil Amparo. 1 Acdo. en Amparo. Núm. Exp. 179/2015 Bis. 3 Amparo 1136/2022.

Instituto del Fondo Nacional de la Vivienda para los Trabajadores (Infonavit) vs. González Becerra Rodolfo. Especial Hipotecario Civil 1 Acdo. Núm. Exp. 91/2024.

Miriam Hernández Basilio. Especial de Fianzas Mercantil Acdo. N. 1 Acdo. Núm. Exp. 323/2025.

Préstamos Felices en 15 Minutos, S.A. de C.V., Sociedad Financiera de Objeto Múltiple, Entidad No Regulada vs. Migueltorena Pato Manuel. Ejecutivo Mercantil Amparo. 1 Acdo. en Amparo. Núm. Exp. 219/2023 Amparo 1327/2024.

Quintero Bucheli Genaro Ramón vs. Lazos Chávez Luis Antonio y Castro Miguel Ángel Javier y Hernández Díaz Érika. Ord. Civil 1 Acdo. Núm. Exp. 239/2024.

Rancho Hermanos Arreola, S. P. R. de R. I vs. Banco Nacional de México, S.A., Integrante del Grupo Financiero Banamex. Ejecutivo Mercantil Amparo. 1 Acdo. en Amparo. Núm. Exp. 1329/2023 Amparo 765/2024 Promov. por Banco Nacional de México, S.A., Integrante del Grupo Financiero Baname.

Sánchez González Juan Gabriel vs. Instituto del Fondo Nacional de la Vivienda para los Trabajadores Infonavit y Casas Beta del Centro S de R.L. de C.V. Ord. Civil 1 Acdo. Núm. Exp. 817/2022.

Sánchez López Aurelia vs. Escamilla López Elisa. Juris. Voluntaria Civil Amparo. 1 Acdo. en Amparo. Núm. Exp. 1481/2024 Amparo 791/2025.

Santander Vivienda S.A. de C.V. Sofom Er Grupo Financiero Santander México vs. Víctor Valdés Dávila. Especial Hipotecario Civil 1 Acdo. Núm. Exp. 469/2016.

Scotiabank Inverlat, Sociedad Anónima, Institución de Banca Múltiple, Grupo Financiero Scotiabank Inverlat vs. López Rodríguez Ángel. Especial Hipotecario Civil 1 Acdo. Núm. Exp. 749/2023.

Secreto. Providencias Precautorias Civil Acdo. N. 1 Acdo. Núm. Exp. 321/2025.

Secreto. Ord. Civil 1 Acdo. Núm. Exp. 347/2025.

Sociedad Hipotecaria Federal, S.N.C., Institución de Banca de Desarrollo, en su Carácter de Fiduciario Sustituto del Fondo de Operación y Financiamiento Bancario a la Vivienda (Fovi) vs. Gustavo Cruz Enríquez. Especial Hipotecario Civil Amparo. 1 Acdo. en Amparo. Núm. Exp. 437/2020 Amparo Directo.

Sofom Inbursa, S.A. de C.V., Sofom, E. R., Grupo Financiero Inbursa vs. Grupo Feraljo, S.A. de C.V., Ejecutivo Mercantil 1 Acdo. Núm. Exp. 1395/2024.

Tmm Almacenadora Sapi de C.V. vs. Servicios Logísticos Dylo S.A. de C.V. Juris. Voluntaria Civil 1 Acdo. Núm. Exp. 73/2025.

NO PUBLICADOS

Administradora Fome 2 Sociedad de Responsabilidad Limitada de Capital Variable vs. Rivera Vázquez Silvia. Especial Hipotecario Civil 1 Acdo. Núm. Exp. 507/2022.

Ascencio Garrido Ignacio vs. Grupo Mexicano de Seguros S.A. de C.V. Ord. Civil 1 Acdo. Núm. Exp. 911/2024.

Autofinanciamiento México S.A. de C.V. vs. Juárez Juárez Daniel y y Otros. Ejecutivo Mercantil 1 Acdo. Núm. Exp. 149/2025.

Autofinanciamiento México S.A. de C.V. vs. Moreno Alberto Enrique y Moreno Parra Daniela Elvira. Ejecutivo Mercantil 1 Acdo. Núm. Exp. 361/2024.

Banca Afirme, S.A. Institución de Banca Múltiple, Afirme Grupo Financiero vs. José Guillermo López García y Otra. Ejecutivo Mercantil 1 Acdo. Núm. Exp. 917/2017.

Banco Interacciones S.A., Institución de Banca Múltiple Grupo Financiero Interacciones hoy Banco Mercantil del Norte S.A., Institución de Banca Múltiple Grupo Financiero Banorte vs. Juan Pablo Robles Guerrero, María Verónica Hermosillo Pulido, Luis Alonso Grajeda Zamora y Grupo Abarrotero Hermosillo, S.A. de C.V. Ejecutivo Mercantil 1 Acdo. Núm. Exp. 975/2011 Tercer Tomo.

Banco Nacional de Comercio Exterior S.N.C. vs. Adrián Arturo Castillo Reyes. Ejecutivo Mercantil 1 Acdo. Núm. Exp. 1805/2024.

Banco Santander México S.A., Institución de Banca Múltiple Grupo Financiero Santander México vs. Ortega Jiménez Ana Silvia. Ejecutivo Mercantil 1 Acdo. Núm. Exp. 347/2024.

Bautista Rivera Rosa María vs. Tl Plásticos S.A. de C.V. Juris. Voluntaria Civil 1 Acdo. Núm. Exp. 79/2025.

BBVA Bancomer, S.A. Institución de Banca Múltiple, Grupo Financiero BBVA Bancomer, su Cesionario Banco Mercantil del Norte, S.A. Institución de Banca Múltiple, Grupo Financiero Banorte hoy su Cesionario Carlos Rentería Farías vs. Latingraph, S.A. de C.V. Especial Hipotecario Civil 1 Acdo. Núm. Exp. 515/2011.

BBVA México Sociedad Anónima Institución de Banca Múltiple Grupo Financiero BBVA México vs. Huerta Escobedo Rodrigo. Especial Hipotecario Civil 1 Acdo. Núm. Exp. 1063/2024.

BBVA México Sociedad Anónima Institución de Banca Múltiple Grupo Financiero BBVA México vs. Osorno Hernández Elihu Alejandro y Olivares Pérez Xiomara Gabriela. Especial Hipotecario Civil 1 Acdo. Núm. Exp. 1009/2024.

BBVA México, S.A., Institución de Banca Múltiple, Grupo Financiera BBVA México vs. Varela Gutiérrez y Otro Iván. Especial Hipotecario Civil 1 Acdo. en Expedientillo. Núm. Exp. 283/2015.

Bienes Programados S.A. de C.V. vs. Romero Pineda Humberto. Especial Hipotecario Civil 1 Acdo. Núm. Exp. 1767/2024.

Cervezas Cuauhtémoc Moctezuma, S.A. de C.V. vs. Alejandra Vianey Reyes Ramírez y Otros. Especial Hipotecario Civil 1 Acdo. Núm. Exp. 433/2018.

Empresarios por el Derecho a la Actividad Económica S.A. de C.V. Sofom Enr vs. Nacional Financiera Sociedad Nacional de Crédito Institución de Banca de Desarrollo en su Carácter de Fiduciaria en el Fideicomiso del Programa Nacional de Financiamiento Al Microempresario (Finafin). Especial Hipotecario Civil 1 Acdo. Núm. Exp. 965/2024.

García Cortés Francisco Emmanuel vs. García Salas Ariel y García García Francisco Javier. Ord. Civil 1 Acdo. Núm. Exp. 695/2023.

Heredia del Castillo Óscar Arturo vs. Rivera Río y Prida José. Oral Civil Acdo. N. 1 Acdo. Núm. Exp. 315/2025.

Hernández Pérez Mónica Patricia. Providencias Precautorias Civil Acdo. N. 1 Acdo. Núm. Exp. 311/2025.

Hipotecaria México S.A. de C.V., Sociedad Financiera de Objeto Limitado hoy Sociedad Hipotecaria Federal, Sociedad Nacional de Crédito, Institución de Banca de Desarrollo vs. Diseño e Ingeniería de Vivienda, S.A. de C.V. y Otros. Ejecutivo Mercantil 1 Acdo. Núm. Exp. 811/2006 Segundo Tomo.

HSBC México, S.A. Institución de Banca Múltiple Grupo Financiero HSBC División Fiduciaria en su Carácter de Fiduciario en el Fideicomiso Irrevocable Número F/234036 vs. José Francisco Galicia Gómez y Silvia Marlena López Leyva. Especial Hipotecario Civil 1 Acdo. Núm. Exp. 1141/2016.

HSBC México, S.A., Institución de Banca Múltiple, Grupo Financiero HSBC vs. Aburto Gutiérrez José Manuel. Especial Hipotecario Civil 1 Acdo. Núm. Exp. 1171/2022.

HSBC México, Sociedad Anónima, Institución de Banca Múltiple, Grupo Financiero HSBC vs. Celia Ivette Torres Camacho. Especial Hipotecario Civil 1 Acdo. Núm. Exp. 19/2021.

SOLO CONSULTA
SOLO CONSULTA
SOLO CONSULTA

HSBC México, Sociedad Anónima, Institución de Banca Múltiple, Grupo Finandciero HSBC División Fiduciaria, en su Carácter de Fiduciario en el Fideicomiso Número 234036 vs. Pérez García Reina. Juris. Voluntaria Civil 1 Acdo. Núm. Exp. 59/2024.

López Sánchez César Clemente y López Torres César David y López Torres Brandon Alexis vs. Grupo Mexicano de Seguros S.A. de C.V. Ord. Civil 1 Acdo. Núm. Exp. 475/2024.

Mendiola Jiménez Verónica Nieves vs. Mexpharm Medical And Health Solutions S.A. de C.V. Ord. Civil 1 Acdo. Núm. Exp. 25/2025.

Olvera Hernández Alberto Emiliano vs. Jesús Sandoval Castillo y C. Registrador Público de la Propiedad y del Comercio del Distrito Federal. Ord. Civ. 1 Acdo. Núm. Exp. 1111/2010.

Parks Concentradora, S.A. de C.V. vs. González Núñez Carlos Enrique y Ticonsa Inmobiliaria, S.A. de C.V. Especial Mercantil Mercantil 1 Acdo. Núm. Exp. 663/2021.

Sánchez del Río María Teresa su Sucesión vs. Rosa Elvira García Valverde y Otro. Ord. Civil 1 Acdo. Núm. Exp. 39/2020.

Santana Chavarría Evelia vs. Chavarría Gómez su Sucesión Estela. Ord. Civil 1 Acdo. Núm. Exp. 275/2023.

Santander Vivienda, S.A. de C.V., Sociedad Financiera de Objeto Múltiple, Entidad Regulada, Grupo Financiero Santander México vs. Sandra Yazmín Álvarez Cervantes. Especial Hipotecario Civil 4 Acdos. Núm. Exp. 575/2020.

Socafi, S.A. de C.V. vs. Aquino Salazar Roberto y Salazar Cano María del Carmen. Ejecutivo Mercantil 1 Acdo. Núm. Exp. 713/2023.

Sociedad Hipotecaria Federal S.N.C. Institución de Banca de Desarrollo, hoy su Cesionaria de Helga Patricia Rico Sánchez vs. Diseño e Ingeniería de Vivienda, S.A. de C.V., Rafael Quiles Cárdenas Araminia Lizárraga Herrera y Miguel Ángel Gómez Hernández. Ejecutivo Mercantil 1 Acdo. Núm. Exp. 781/2006 Segundo Tomo.

Sociedad Hipotecaria Federal, S.N.C. Institución de Banca de Desarrollo, en su Carácter de Fiduciaria en el Fondo de Operación y Financiamiento Bancario a la Vivienda (Fovi) vs. Francisco Javier de la O. Queb y Jeanine Amalia Montes de Oca Sarmiento. Especial Hipotecario Civil 1 Acdo. Núm. Exp. 613/2015.

su Home de México S.A. de C.V. vs. Dávila Sánchez María del Carmen. Ejecutivo Cuantía Menor Mercantil 1 Acdo. Núm. Exp. 1331/2024.

Vargas Díaz Benjamín vs. Anaya Lucio Edwin Rafael. Ord. Civil Acdo. N. 1 Acdo. Núm. Exp. 303/2025.

EL SECRETARIO DE ACUERDOS
LIC. EDGAR IVÁN RAMÍREZ JUÁREZ

SECRETARÍA "B"
ACUERDOS DEL 14 DE JULIO DEL 2025

Aqua Tours, S.A. de C.V. vs. Albor Villanueva Eduardo. Ord. Mercantil Amparo. 1 Acdo. en Amparo. Núm. Exp. 222/2025 Amparo 399/2025.

Banco Mercantil del Norte S.A. Institución de Banca Múltiple Grupo Financiero Banorte vs. Construcción, Mantenimiento y Administración de Riesgos a Inmuebles S.A. de C.V. y Carlos Rubén González Uribe. Ejecutivo Mercantil Amparo. 1 Acdo. en Cuaderno_Amparo_Dem. Núm. Exp. 246/2025 Amparo Dc 383/2024.

Banco Mercantil del Norte S.A. Institución de Banca Múltiple Grupo Financiero Banorte vs. Construcción, Mantenimiento y Administración de Riesgos a Inmuebles S.A. de C.V. y Carlos Rubén González Uribe. Ejecutivo Mercantil Amparo. 1 Acdo. en Cuaderno_Amparo_Act. Núm. Exp. 246/2025 Dc 464/2024.

Banco Santander (México) S.A. Institución de Banca Múltiple Grupo Financiero Santander antes Banco Santander S.A. Institución de Banca Múltiple Grupo Financiero Santander vs. Antonio Esteban Loyo Hinojosa. Especial Hipotecario Civil Amparo. 1 Acdo. en Amparo. Núm. Exp. 500/2002 Amparo 853/2024.

Castro González Jesús y Castro González Jorge vs. Castro González María Juana Leticia. Ord. Civil Acdo. N. 1 Acdo. Núm. Exp. 320/2025.

Emica Systems S.A. de C.V. vs. Grupo Peraleza S.A. de C.V. y Valencia Santana Juan Leobardo. Ejecutivo Mercantil Amparo. 1 Acdo. en Cuaderno_Amparo_Act. Núm. Exp. 1438/2024.

Finastrategy Mx Sociedad Anónima Promotora de Inversión de Capital Variable vs. Flores Jiménez Luis Antonio. Juris. Voluntaria Civil Acdo. no Publ. de su Fecha. 1 Acdo. Núm. Exp. 566/2024.

HSBC México S.A., Institución de Banca Múltiple, Grupo Financiero HSBC División Fiduciaria en su Carácter de Fiduciario en el Fideicomiso No F 234036 vs. Chávez Valencia Fidel y Tovar Vargas Mireya Angélica. Ord. Civil Acdo. N. 1 Acdo. Núm. Exp. 326/2025.

Ingeniería, Tecnología y Desarrollo, Industria Inteligente, S.A. de C.V. vs. Administradora Mexicana de Hipódromo, S.A. de C.V., Mio Games, S.A. de C.V., Libros Foráneos S.A. de C.V., Operadora Cantabria, S.A. de C.V., Operadora de Espectáculos Deportivos, S.A. de C.V., Promo Juegos de México, S.A. de C.V. y Recreativos Marina, S.A. de C.V. Ord. Mercantil 1 Acdo. Núm. Exp. 152/2025 de Medidas de Aseguramiento Sexto Tomo.

Padilla Martínez Sofía Soledad vs. Cervera Rangel Ana Paola y Notaria Pública Número 237 y Registro Público de la Propiedad y de Comercio de la Ciudad de México. Ord. Civil Acdo. N. 1 Acdo. Núm. Exp. 318/2025.

Secreto. Providencias Precautorias Civil Acdo. N. 1 Acdo. Núm. Exp. 322/2025.

NO PUBLICADOS

Albor Villanueva Eduardo de Martín vs. Cibanco, Institución de Banca Múltiple y Wilmington Trust, National Association y Vaca Vélez Marco Antonio. Ord. Mercantil 1 Acdo. Núm. Exp. 256/2025.

Altaltium Real Estate Solutions S.A. de C.V. y Figueroa Gallegos Carlos Alberto vs. Serna Guerrero María de Los Ángeles. Juris. Voluntaria Civil Acdo. N. 1 Acdo. Núm. Exp. 316/2025.

Álvarez Solano Rosa Suzette vs. López Solano Daniel. Medios Preparatorios Civil Acdo. N. 1 Acdo. Núm. Exp. 300/2025.

Álvarez Xolalpa Eduardo Gabriel vs. Rocha López de Carrillo Dora y C Director del Registro Público de la Propiedad y del Comercio de la Ciudad de México. Ord. Civil Acdo. N. 1 Acdo. Núm. Exp. 290/2025.

Aqua Tours, S.A. de C.V. vs. Albor Villanueva Eduardo. Ord. Mercantil 6 Acdos. Núm. Exp. 222/2025.

Castelán Jaramillo Antonio vs. Flores Campa Daniel Mauricio. Ord. Mercantil Acdo. N. 1 Acdo. Núm. Exp. 308/2025.

Coria Rodríguez Verónica Delia vs. Coria Rosas Pedro. Ord. Civil Acdo. N. 1 Acdo. Núm. Exp. 306/2025.

Emica Systems S.A. de C.V. vs. Grupo Peraleza S.A. de C.V. y Valencia Santana Juan Leobardo. Ejecutivo Mercantil 1 Acdo. Núm. Exp. 1438/2024.

García González Manuel vs. Benites Grajales María Luisa. Especial Mercantil Mercantil Acdo. N. 1 Acdo. Núm. Exp. 314/2025.

Ingeniería, Tecnología y Desarrollo, Industria Inteligente, S.A. de C.V. vs. Administradora Mexicana de Hipódromo, S.A. de C.V., Mio Games, S.A. de C.V., Libros Foráneos S.A. de C.V., Operadora Cantabria, S.A. de C.V., Operadora de Espectáculos Deportivos, S.A. de C.V., Promo Juegos de México, S.A. de C.V. y Recreativos Marina, S.A. de C.V. Ord. Mercantil 3 Acdos. Núm. Exp. 152/2025 de Medidas de Aseguramiento Sexto Tomo.

Instituto de Seguridad Social para las Fuerzas Armadas Mexicanas vs. Benítez Solís Luis Antonio. Especial Hipotecario Civil Acdo. N. 1 Acdo. Núm. Exp. 310/2025.

Mendoza Carrillo Gerardo Ignacio vs. Dávila Orduña Marco Antonio. Ejecutivo Mercantil 1 Acdo. Núm. Exp. 1392/2024.

Ruíz Aragón Livier Ithanu vs. Castellanos Rubio Alejandro. Ord. Civil Acdo. N. 2 Acdos. Núm. Exp. 302/2025.

Secreto. Providencias Precautorias Civil Acdo. N. 1 Acdo. Núm. Exp. 298/2025.

Secreto. Ejecutivo Mercantil Acdo. N. 1 Acdo. Núm. Exp. 304/2025.

Secreto. Especial de Fianzas Mercantil Acdo. N. 1 Acdo. Núm. Exp. 312/2025.

Villegas Dorado Luz María su Sucesión vs. Coronel Villegas Elia. Ord. Civil Acdo. N. 1 Acdo. Núm. Exp. 296/2025.

SENTENCIA INTERLOCUTORIA
NO PUBLICADOS

Trujano Flores Olga Cristina vs. Jagalat Inmobiliaria, S.A. de C.V. y García Moreno Javier. Ord. Civil Sent. Interl. 1 Núm. Exp. 258/2018

EL SECRETARIO DE ACUERDOS
LIC. EDWIN ROSEY DÍAZ

DÉCIMO PRIMERO DE LO CIVIL

SECRETARÍA "A"
ACUERDOS DEL 14 DE JULIO DEL 2025

Aktiva Financiera, S.A. De. C.V. Sofom E. N. R vs. Friessen Friessen Johan y Otra. Especial Hipotecario Civil P- 15. 1 Acdo. Núm. Exp. 1095/2016 Tomo II.

Arguelles Meraz Luis vs. Servicios Inmobiliarios Moss S.A. de C.V. y Cano Jiménez Fernando Leopoldo. Ord. Civil P- 16. 1 Acdo. Núm. Exp. 149/2025.

SOLO CONSULTA
SOLO CONSULTA
SOLO CONSULTA

Arrendadora y Factor Banorte, S.A. de C.V., Sofom, E. R., Grupo Financiero Banorte antes Sólida Administradora vs. María del Carmen Flores Ayala y Moisés Flores. Vía Ejecutiva Cuantía Menor Civil 76. 1 Acdo. Núm. Exp. 1219/2024 Tomo III.

Auto Financiamiento México, S.A. de C.V. vs. Proveedores Especializados en Refrigeración de Tuxtepec, S.A. de C.V., Dora Luz Ramírez Miravete, Paula Casas Alfonseca y Agustín Méndez Nolasco. Ejecutivo Mercantil Promoción 318. 1 Acdo. Núm. Exp. 1495/2024 Tomo II.

Autofinanciamiento Automotriz S.A. de C.V. vs. Cruz Hernández Porfirio y Reyes Fernández Carlos. Vía Ejecutiva Cuantía Menor Civil P- 83. 1 Acdo. Núm. Exp. 1573/2024 Tomo I.

Autofinanciamiento México S.A. de C.V. vs. Pablo González González y Mercedes González. Ejecutivo Cuantía Menor Mercantil P- 35. 1 Acdo. Núm. Exp. 1233/2024.

Automotores de México, S.A. de C.V. vs. Figueroa Aguilar Guadalupe y Otros. Ejecutivo Mercantil P- 12. 1 Acdo. Núm. Exp. 341/1995 Tomo III.

Avilés Hernández Jeanette vs. Francisco Solís Villa. Especial Hipotecario Civil Dada. 2 Acdos. Núm. Exp. 951/2005 Tomo IV.

Banca Afirme, S.A. Institución de Banca Múltiple Afirme Grupo Financiero vs. Baca López José Antonio y Otro. Especial Hipotecario Civil P- 07. 1 Acdo. Núm. Exp. 457/2020.

Banco Inbursa, S.A. Institución de Banca Múltiple, Grupo Financiero Inbursa vs. Comercializadora Xisab, S.A. de C.V. y Otros. Especial Hipotecario Civil Cump. Ejecutoria Amparo 535/2025- IV. 1 Acdo. Núm. Exp. 1095/2018.

Banco Mercantil del Norte S.A. Institución de Banca Múltiple Grupo Financiero Banorte vs. Nava Ahumada Mario Saaid. Especial Hipotecario Civil P- 236. 1 Acdo. Núm. Exp. 431/2023.

Banco Mercantil del Norte, S. A, Institución de Banca Múltiple, Grupo Financiero Banorte vs. Hernández Fajardo Alberto. Esp. Hip. P- 138. 1 Acdo. Núm. Exp. 1197/2011.

Banco Santander México S.A. I. B. M. Grupo Financiero Santander México vs. Villicaña Álvarez Cristal Guadalupe. Providencias Precautorias Civil Promoción Electrónica. 1 Acdo. Núm. Exp. 1913/2024.

Banco Santander México S.A. Institución de Banca Múltiple Grupo Financiero Santander México vs. Lim Sav S.A. de C.V. y Pérez Baldovinos Fidel. Ejecutivo Mercantil Oficio. 2 Acdos. Núm. Exp. 1837/2024.

Banco Santander México, S.A. Institución de Banca Múltiple Grupo Financiero Santander México vs. López Franco y Asociados S.C. y López Vázquez Ignacio. Ejecutivo Mercantil Oficio. 2 Acdos. Núm. Exp. 1383/2024.

Banco Santander México, S.A. Institución de Banca Múltiple, Grupo Financiero Santander México vs. Corporativo Electrovisión Safra, S.A. de C.V. y Otro. Ejecutivo Civil Oficio. 2 Acdos. Núm. Exp. 995/2019.

Banco Santander México, Sociedad Anónima, Institución de Banca Múltiple, Grupo Financiero Santander México vs. Ramírez García Adriana. Ejecutivo Mercantil Oficio 260. 1 Acdo. Núm. Exp. 625/2024.

Banco del Bajío Sociedad Anónima Institución de Banca Múltiple vs. Menedez Cruz José Gálvez Sánchez Roxana. Especial Hipotecario Civil P- 23. 1 Acdo. Núm. Exp. 497/2019.

Banco del Bajío S.A. Institución de Banca Múltiple vs. Veyna Martínez Roberto. Especial Hipotecario Civil P- 32. 1 Acdo. Núm. Exp. 1221/2018.

Basilisk Inmobiliaria Seis, S. de R. L. de C.V. vs. Hernández Hernández Mario Alberto. Especial Hipotecario Civil P- 34. 1 Acdo. Núm. Exp. 1323/2022.

BBVA Bancomer, Sociedad Anónima Institución de Banca Múltiple, Grupo Financiero BBVA Bancomer vs. Human Kind, S.A. de C.V., Heichkey, S.A. P. I. de C.V. y Adriana Gabriela de la Peña Magaña, Ejecutivo Mercantil P- 188. 1 Acdo. Núm. Exp. 363/2020 Tomo II.

Belmont Vilchis Lorenzo su Sucesión vs. Estrada Vargas Fernando Javier y Vargas Ávila Silvia. Ord. Civil P- 05. 2 Acdos. Núm. Exp. 87/2025.

Buergo Rey María de la Salud vs. Durán Mosqueda Martha Jovana. Controversias de Arrendamiento Civil Oficio. 3 Acdos. Núm. Exp. 221/2023.

Calderón Martínez Elizabeth y García Calderón Christian y y Otros vs. Fuentes Zamano José y Calderón Rafael y Martínez Galicia Ángela y Director del Registro Público de la Propiedad y de Comercio de la Ciudad de México. Ord. Civil P- 25. 1 Acdo. Núm. Exp. 289/2024.

Calderón Torres Álvaro Joel vs. Campos Ojeda David y Campos Ojeda Álvaro y Campos Ojeda Julio César y Campos Ojeda Abel y Ojeda Moreno María del Socorro. Especial Hipotecario Civil P- 206. 2 Acdos. Núm. Exp. 657/2024.

Carrillo Reyes Enrique vs. Hernández González Pascual Miguel. Ejecutivo Cuantía Menor Mercantil P- 17. 2 Acdos. Núm. Exp. 1419/2024 Tomo I.

Carrizosa Avendaño Luis Gerardo vs. Canteras del Peñon Viejo S.A. y Carrizosa Segura León Gerardo y Director del Registro Público de la Propiedad y de Comercio de la Ciudad de México. Ord. Civil P- 101. 1 Acdo. Núm. Exp. 1025/2024.

Castillo Narcizo Jacinto vs. Nájera González Germán y Torres Cruz Reyna Sandra. Ord. Civil P- 112. 2 Acdos. Núm. Exp. 1129/2024.

Cibanco S.A. Institución de Banca Múltiple en su Carácter de Fiduciarioen el Fideicomiso Número F/00430 vs. Mlendez Sandoval Jesús y Otra. Especial Hipotecario Civil P- 44. 1 Acdo. Núm. Exp. 355/2017 Tomo II.

Cibanco Sociedad Anónima, Institución de Banca Múltiple, en su Carácter de Fiduciario en el Fideicomiso Número F/004300 vs. Valenzuela Valenzuela Angélica. Especial Hipotecario Civil 22. 1 Acdo. Núm. Exp. 977/2016 Tomo II.

Cisneros Gudiño María del Carmen vs. Elizalde Orozco Víctor. Controversias de Arrendamiento Civil Oficio 258. 1 Acdo. Núm. Exp. 557/2023.

Daimler Financial Services México, S. de R. L. de C.V. vs. Cristopher Barrios Monroy y Barrios León Crescencio Enrique. Ejecutivo Civil Cump. de Ejecutoria 799/2024- IV. 1 Acdo. Núm. Exp. 31/2022.

Dessetec Desarrollo de Sistemas, Sociedad Anónima de C.V. antes Banco Invex S.A. Institución de Banca Múltiple, Grupo Financiero Invex vs. Fernando Rafael Badillo Guerrero y Verónica Vázquez Mendoza. Ord. Civil P- 237. 1 Acdo. Núm. Exp. 1205/2008.

Díaz González Martha Eugenia vs. Díaz Bonola Ángel y Pérez Rubio María Magdalena y Registro Público de la Propiedad y del Comercio de la Ciudad de México. Ord. Civil P- 211. 1 Acdo. Núm. Exp. 753/2023.

Díaz Solís Gertrudis vs. Dirección General de la Habitación Popular Unidad Habitacional Vicente Guerrero y Piz González Ramón y Director del Registro Público de la Propiedad y de Comercio de la Ciudad de México. Ord. Civil P- 119. 1 Acdo. Núm. Exp. 349/2024.

Domínguez Cervera Raúl vs. Flores Contreras Juan Francisco. Ejecutivo Cuantía Menor Mercantil P- 58. 1 Acdo. Núm. Exp. 1505/2024.

Espino Moyeda Carmen Citlali vs. Huerta Gutiérrez Luis y Huerta Gutiérrez Miguel y Huerta Gutiérrez Beatriz y Huerta Gutiérrez Acela y Director del Registro Público de la Propiedad y del Comercio de la Ciudad de México. Ord. Civil P- 131. 1 Acdo. Núm. Exp. 943/2022.

Franco Mejía Lidia vs. Licóna Bustamante María Guadalupe. Ord. Civil P- 64. 1 Acdo. Núm. Exp. 1109/2024.

García Ceballos Víctor Hugo vs. García de la Torre José y García Ceballos Rita Yolanda y C Director del Registro Público de la Propiedad y de Comercio de la Ciudad de México. Ord. Civil Oficio. 4 Acdos. Núm. Exp. 211/2025.

García Dávila José Fernando vs. Manzano Gómez Humberto. Ord. Civil Dada. 1 Acdo. Núm. Exp. 81/2025.

García López Adriana vs. Subias Aguirre Rocío Angélica. Controversias de Arrendamiento Civil Cedula y Razón. 1 Acdo. Núm. Exp. 1865/2024.

González Anicua Trinidad y González Anicua Ma de Los Ángeles y También Conocida como González Anicua María de Los Ángeles vs. Carmona González Guillermo y C Director del Registro Público de la Propiedad y de Comercio de la Ciudad de México. Ord. Civil Oficio. 2 Acdos. Núm. Exp. 1197/2024.

González García Marcela y Marcelo Mendoza Marco Antonio vs. Galván Segura Alberto y C Director del Registro Público de la Propiedad y de Comercio de la Ciudad de México y Zamora Cruz Teresa. Ord. Civil P- 69. 1 Acdo. Núm. Exp. 1307/2022.

González Martínez Gloria vs. Padilla Álvarez Maurilia y Vargas Zamora Eduardo y C Director del Registro Público de la Propiedad y de Comercio de la Ciudad de México. Ord. Civil Peritaje- 253. 1 Acdo. Núm. Exp. 1199/2024.

González García También Conocida como María Dolores González García Vda. de Inda por su Propio Derecho y en su Carácter de Albacea de la Sucesión a Bienes de Roberto Inda Silva María Dolores vs. Cerda González Luis Conrado y Csr Sifang de México, S.A. de C.V. Ord. Civil Promoción Electrónica. 1 Acdo. Núm. Exp. 203/2023 Tomo II.

Gopar Velázquez Lilia vs. Federación Mexicana de Futbol Asociación A.C. y C Director del Registro Público de la Propiedad y del Comercio de la Ciudad de México. Ord. Civil Contestación a la Demanda- 84. 1 Acdo. Núm. Exp. 227/2025.

Hernández Sánchez Eleutero vs. Hermandez Cruz Edgar. Ord. Civil Dada. 1 Acdo. Núm. Exp. 1723/2024 Tomo I.

SOLO CONSULTA
SOLO CONSULTA
SOLO CONSULTA

Herrera Melgoza Pedro vs. Retama y Vivas Enriqueta y Herrera Retama Carlos y Director General del Registro Público de la Propiedad y de Comercio de la Ciudad de México. Ord. Civil P- 71. 1 Acdo. Núm. Exp. 1065/2024.

HSBC México S.A. Institución de Banca Múltiple Grupo Financiero HSBC División Fiduciaria en su Carácter de Fiduciario del Fideicomiso Irrevocable Número 233595 vs. Ávila Vega José Carlos y Vázquez Rodríguez María Patricia. Especial Hipotecario Civil P- 39. 1 Acdo. Núm. Exp. 915/2022.

HSBC México, Sociedad Anónima Institución de Banca Múltiple, Grupo Financiero HSBC División Fiduciaria en su Carácter de Fiduciario en el Fideicomiso Número F vs. Reyna Garza Humberto Javier y Otra vs. Aun No Llega Al Juzgado. Proced. Convencional Mercantil Civil P- 232. 1 Acdo. Núm. Exp. 17/2019.

Islas Rico Ingrith Alejandrina y Islas Rico César y Islas Rico Valeria y Islas Rico Migel Ángel vs. Gálvez Sánchez de Islas María de Los Ángeles y C Director del Registro Público de la Propiedad y de Comercio de la Ciudad de México. Ord. Civil Peritaje- 112. 1 Acdo. Núm. Exp. 797/2024.

Jiménez González Ana Laura y Otro vs. Pacual López Carlos Enrique y Otros. Ord. Civil Oficio. 1 Acdo. Núm. Exp. 447/2019.

López Aguilar Luis y López Aguilar Rosalía vs. C. Director General del Registro Público de la Propiedad y de Comercio de la Ciudad de México y Barbachano López Rosa María y Torres Nava Margarita. Ord. Civil P- 115. 1 Acdo. Núm. Exp. 1193/2023.

López Sandoval Lilia vs. Escobar Cristiani César Augusto. Controversias de Arrendamiento Civil Promoción Electrónica. 1 Acdo. Núm. Exp. 1099/2024.

Mabucapa I Sociedad de Responsabilidad Limitada de Capital Variable vs. Cruz Espíndola José. Juris. Voluntaria Civil P- 02. 1 Acdo. Núm. Exp. 1041/2018.

Manuel Sebastián Valdez Márquez antes Banco Mercantil del Norte, S.A. Institución de Banca Múltiple vs. Jorge Luis Aguirre Zaragoza. Oral Paz Civil P- 61. 1 Acdo. Núm. Exp. 1221/2024 Tomo II.

Martínez Benítez María del Rosario y También Conocida como María del Rosario Martínez de Patiño, María del Rosario Mtz de Patiño y María del Rosario Mtz D vs. Carmona Alanís José Sixto y Carmona Alanís Gabriel y Asociación Civil Herón Proal A.C. y C. Director General del Registro Público de la Propiedad y el Comercio de la Ciudad de México. Ord. Civil P- 24. 1 Acdo. Núm. Exp. 397/2023.

Martínez Monrreal Leticia vs. Grupo Mexicano de Seguros S.A. de C.V. Ord. Civil P- 141. 2 Acdos. Núm. Exp. 471/2021 Tomo II.

Morales Ocotlan Lidia Eva vs. Lozano López Aarón. Ord. Civil P- 137. 1 Acdo. Núm. Exp. 1395/2024 Tomo I.

Operadora y Prestadora de Servicios Colega, S. de R. L. de C.V. vs. Sandoval Zepeda José Osbaldo. Especial Hipotecario Civil 283. 1 Acdo. Núm. Exp. 369/2012 Tomo II.

Osnaya Flores Rosalía vs. Osnaya Hernández Misael y Osnaya Leonardo y Hernández de Osnaya Esther y Director del Registro Público de la Propiedad y de Comercio de la Ciudad de México. Ord. Civil 65. 1 Acdo. Núm. Exp. 377/2024.

Pacheco Vázquez María Josefina su Sucesión vs. Monroy Suaste Mercedes y Suaste Pacheco Matilde Mercedes. Ord. Civil Ced. de Notificación. 1 Acdo. Núm. Exp. 1761/2024 Tomo II.

Pichardo Correa Gonzalo vs. Grupo Internacional de Diseño y Fabricación de Muebles Especiales S.A. de C.V. Ord. Mercantil P- 05. 1 Acdo. Núm. Exp. 1021/2018 Tomo II.

Piramide Dorada Construcciones S.A. de C.V. vs. Instituto Politécnico Nacional y Patronato de Obra e Instalaciones del Instituto Politécnico Nacional y Fondo de Investigación Científica y de Desarrollo Tecnológico del Instituto Politécnico Nacional. Ord. Civil Cedula y Razón Actuarial. 3 Acdos. Núm. Exp. 183/2025.

Quintanar Carrasco José Armando y Quintanar Carrasco María Leticia y Quintanar Oliva Yazmn vs. Nava de Carrasco Onésima y Carrasco Nava Luz María y C Director del Registro Público de la Propiedad y del Comercio de la Ciudad de México. Ord. Civil Oficio 85. 5 Acdos. Núm. Exp. 1085/2024.

Ramírez Hernández Ricardo Omar vs. Grupo Mexicano de Seguros S.A. de C.V. Ord. Civil Promoción Electrónica. 1 Acdo. Núm. Exp. 251/2024.

Ramírez Leal Arturo vs. Gloria Amparo Coello Pedrero y Eduardo Garza y Treviño. Ord. Mercantil P- 29. 1 Acdo. Núm. Exp. 669/2015.

Ramírez Vallejo Gerardo Ireneo vs. Rosales Jiménez Luciano y C Director del Registro Público de la Propiedad y del Comercio de la Ciudad de México. Ord. Civil P- 134. 1 Acdo. Núm. Exp. 39/2025.

Reyes Hernández María Gloria vs. Javier Rodríguez Corchado y Matilde Arellano Rincón. Ord. Civil P- 153. 1 Acdo. Núm. Exp. 101/2021.

Reyes Méndez Laura Cristina vs. Canteras del Peñon Viejo S.A. y Méndez León Guillñermina Rosalía y C Director del Registro Público de la Propiedad y de Comercio de la Ciudad de México. Ord. Civil Oficio 94. 9 Acdos. Núm. Exp. 1171/2024.

Rodríguez Regino Pedro vs. Alvarado Camacho Rodolfo y Director del Registro Público de la Propiedad y de Comercio de la Ciudad de México. Ord. Civil P- 189. 1 Acdo. Núm. Exp. 1023/2023.

Rojo Siliceo Mónica María Luisa vs. Pulido Ibáñez Carmen Claudia. Oral Civil P- 240. 1 Acdo. Núm. Exp. 273/2016.

Rubio Benítez María Alejandra vs. Santeliz de Aguilar María Virginia y Director del Registro Público de la Propiedad y del Comercio de la Ciudad de México y Aguilar Olivares Fco. A. Ord. Civil P- 28. 1 Acdo. Núm. Exp. 767/2022.

Rueda Suárez María Margarita vs. Rueda Meleza Eleuterio y Suárez Urban Carmen y C Director del Registro Público de la Propiedad y de Comercio de la Ciudad de México. Ord. Civil P- 111. 1 Acdo. Núm. Exp. 1059/2024.

Salinas Soriano José Luis vs. López Solís Gabriela y Ferreti López María Guadalupe. Controversias de Arrendamiento Civil Cedula y Razón. 1 Acdo. Núm. Exp. 1307/2024.

Samantha Pérez Velarde Moreno vs. Carlos Alberto Viñas Portillo. Vía Ejecutiva Cuantía Menor Civil 1 Acdo. Núm. Exp. 1605/2024 Tomo II.

Sánchez Barreras Nancy Berenice vs. Tzuc Padilla Valentina y López Ricalde José Enrique. Especial Hipotecario Civil P- 200. 1 Acdo. Núm. Exp. 755/2024.

Sánchez García Octavio Guadalupe vs. Pérez Correa Gerardo su Sucesión. Ord. Civil 280. 1 Acdo. Núm. Exp. 1021/2019.

Sánchez Gutiérrez José Martín Jorge vs. Montes Centeno de Díaz Carmen y Director del Registro Público de la Propiedad y de Comercio de la Ciudad de México y Díaz Crisóstomo Felipe. Ord. Civil Comparecencia. 1 Acdo. Núm. Exp. 177/2024.

Sánchez Torales Abel vs. Medina Zenaido Ángel y Casasola de Medina Graciela y C Director del Registro Público de la Propiedad y de Comercio de la Ciudad de México. Ord. Civil P- 38. 1 Acdo. Núm. Exp. 1175/2024.

Secreto vs. Secreto y Secreto. Ejecutivo Mercantil P- 60. 1 Acdo. Núm. Exp. 567/2022.

Secreto vs. Secreto y Secreto. Ejecutivo Mercantil P- 175. 1 Acdo. Núm. Exp. 717/2023.

Secreto vs. Secreto. Ejecutivo Mercantil Oficio. 1 Acdo. Núm. Exp. 1293/2023.

Socafi S.A. de C.V. vs. Villegas Mendoza Luis Ángel y Villegas Mendoza Francisco Jesús. Ejecutivo Civil Oficio. 5 Acdos. Núm. Exp. 1737/2024 Tomo I.

Sociedad Hipotecaria Federal Sociedad Nacional de Crédito Institución de Banca de Desarrollo en su Carácter de Fiduciario Sustituto del Fondo de Operación y Financiamiento Bancario a la Vivienda vs. Hernández Sachez de Canchola Dolores y Canchola Arias Juan Carlos. Especial Hipotecario Civil Publicación Edictos. 2 Acdos. Núm. Exp. 443/2021.

Sociedad Hipotecaria Federal, S.N.C. Institución de Banca de Desarrollo en su Carácter de Fiduciario Sustituto del Fondo de Operación y Financiamiento Bancario a la Vivienda Fovi vs. Ruíz Sánchez Iliana. Especial Hipotecario Civil P- 108. 1 Acdo. Núm. Exp. 237/2017.

Sociedad Hipotecaria Federal, Sociedad Nacional de Crédito, Institución de Banca de Desarrollo Fiduciario Sustituto en el Fideicomiso vs. Portillo García Roberto. Especial Hipotecario Civil P- 13. 1 Acdo. Núm. Exp. 1203/2018.

Téllez Peña Alfredo vs. Guadarrama Peña Guillermina Úrsula y C Director del Registro Público de la Propiedad y de Comercio de la Ciudad de México. Ord. Civil Expedientillo- 68. 1 Acdo. Núm. Exp. 633/2024.

Tenmas, S.A. de C.V., Sociedad Financiera de Objeto Múltiple, E. N. R vs. Hernández Zamora Guadalupe Roberto. Providencias Precautorias Mercantil Oficio. 1 Acdo. Núm. Exp. 193/2025.

Torres Elena Rocío vs. Unión de Solicitantes y Colonos de la Vivienda Popular Scl Uscovi y Torres Clavel Silviana y Director del Registro Público de la Propiedad y de Comercio de la Ciudad de México. Ord. Civil P- 121. 1 Acdo. Núm. Exp. 989/2023.

Torres Villa Óscar vs. Paz Díaz Lidia y C Director del Registro Público de la Propiedad y del Comercio de la Ciudad de México. Ord. Civil P- 52. 1 Acdo. Núm. Exp. 1047/2024.

Trujillo Madrid Santiago Javier vs. Rivera Torres Gaspar y C Director del Registro Público de la Propiedad y del Comercio de la Ciudad de México y la Coronela Ciudadanos Unidos para la Obtención de Casa Propia Asociación Civil. Ord. Civil P- 68. 1 Acdo. Núm. Exp. 911/2024.

SOLO CONSULTA
SOLO CONSULTA
SOLO CONSULTA

Vallaseñor Castro José Trinidad vs. Castillo Rodríguez Gloria y Carrillo Pérez Manuela y Director del Registro Público de la Propiedad y del Comercio de la Ciudad de México. Ord. Civil Se Glosa Expedientillo. 2 Acdos. Núm. Exp. 405/2022.

Vargas Lugo Alejandro y Vargas Lugo Roberto y Vargas Lugo María Elena y Vargas Lugo María de Los Ángeles y Vargas Lugo Luis vs. C. Director General del Registro Público de la Propiedad y de Comercio de la Ciudad de México y Hernández de Martínez Modesta y Vargas Hernández Luis y Lugo Sánchez Natividad. Ord. Civil P- 72. 1 Acdo. Núm. Exp. 1153/2023.

Vásquez Villalba Elsa Teófila vs. Madrigal Ramírez Micaela y Directora del Registro Público de la Propiedad y del Comercio de la Ciudad de México y Cruz Eduwiges. Ord. Civil P- 63. 1 Acdo. Núm. Exp. 663/2023.

Vázquez Ramírez Javier vs. Aída González María Francisca y Director del Registro Público de la Propiedad y del Comercio de la Ciudad de México. Ord. Civil P- 113. 1 Acdo. Núm. Exp. 1251/2023.

Villar Reyes Margarita vs Guerrero Montesinos Manuela y Zaldívar García Alberto y C Director del Registro Público de la Propiedad y de Comercio de la Ciudad de México. Ord. Civil P- 41. 3 Acdos. Núm. Exp. 197/2025.

Villasana González Fermín vs. Banco Nacional de Obras y Servicios Públicos S.N.C. y Rodea Barrios María Luisa y Esquivel Silva Ángel y Director del Registro Público de la Propiedad y de Comercio de la Ciudad de México. Ord. Civil P- 114. 1 Acdo. Núm. Exp. 345/2024.

NO PUBLICADOS

Bufete Farell, S. C vs. Unifin Financiera, Sociedad Anónima Bursatil de Capital Variable y Unifin Credit, Sociedad Anónima de Capital Variable, Sociedad Financiera de Objeto Múltiple, Entidad No Regulada. Ord. Civil Acdo. No Publicado. 1 Acdo. Núm. Exp. 323/2025.

López Márquez Emilio vs. Qualitas Compañía Seguros S.A. de C.V. Ord. Civil Acdo. No Publicado. 2 Acdos. Núm. Exp. 313/2025.

Valente Román Citlali vs. Zamora Buitrón Guillermo. Ord. Civil Acdo. No Publicado. 1 Acdo. Núm. Exp. 287/2025.

AUDIENCIA

Banca Mifel S.A. Institución de Banca Múltiple Grupo Financiero Mifel en su Carácter de Fiduciario en el Fideicomiso de Administración Número 800 2007 vs. Suvs y Vehículos Exclusivos S.A. de C.V. Controversias de Arrendamiento Civil. 1 Audiencia. Núm. Exp. 437/2024.

Banco Invex S.A. Institución de Banca Múltiple Invex Grupo Financiero Fiduciario vs. Isunza Duhart Rodolfo. Especial Hipotecario Civil. 1 Audiencia. Núm. Exp. 1463/2011 Tomo II.

Coca Espinosa José Jaime vs. Tinoco Ojanguren Ramón y Meneses Islas María Marcela y Director del Registro Público de la Propiedad y de Comercio de la Ciudad de México. P- 117 Ord. Civil. 1 Audiencia. Núm. Exp. 57/2024.

LA SECRETARIA DE ACUERDOS
LIC. BEATRIZ DÁVILA GÓMEZ

SECRETARÍA "B"
ACUERDOS DEL 14 DE JULIO DEL 2025

Acosta García Martha vs. Zamora Buitrón Guillermo y Zamora Buitrón Alfredo Benjamín y Zamora Buitrón Humberto Andrés y Zamora Buitrón Luz Ma y También Conocida como Luz María Zamora Buitrón y Zamora Buitrón de Méndez Concepción y Zamora Buitrón María Esther y Zamora Buitrón de López María del Carmen y Zamora Buitrón Guadalupe. Ord. Civil Oficio Con Conocimiento. 1 Acdo. Núm. Exp. 52/2025.

Acosta Pérez Ana María vs. Contreras Rosales Facunda. Ord. Civil Datos Inexactos. 1 Acdo. en Expedientillo Expediente_No_Conocido. Núm. Exp. 200/2025 Datos Inexactos.

Aguilar Cedillo Mateo Luis vs. Salinas Hernández Pablo y C Director del Registro Público de la Propiedad y de Comercio de la Ciudad de México. Ord. Civil Cedula No Diligenciada. 1 Acdo. Núm. Exp. 1112/2024.

Altaltium Real Estate Solutions Sociedad Anónima de Capital Variable vs. Banco Santander S.A. Institución de Banca Múltiple Grupo Financiero Santander México. Juris. Voluntaria Civil Autorización. 1 Acdo. Núm. Exp. 106/2025.

Alvarado Juárez Ruperto vs. Alvarado Linares Juan Manuel. Medios Preparatorios Civil Cedula No Diligenciada. 1 Acdo. Núm. Exp. 910/2024.

Amparo L 552/2025. Prom. X Victoria Guadalupe Vázquez Anaya. Ord. Civil Informe Justificado. 2 Acdos. en Amparo_Buscador. Núm. Exp. 552/2025 Amparo L No. 552/2025.

Andere Martínez Raquel vs. Martínez Lanz Eduardo. Controversias de Arrendamiento Civil Autr. y Comparecencia. 1 Acdo. Núm. Exp. 1206/2024.

Arellano Guerrero Luis y Quien También Acostumbra a Utilizar el Nombre de Arellano Guerrero José Luis vs. Contreras Rosendo y María Tranquilino Isabel y Quien También Acostumbra a Utilizar el Nombre de María Isabel Tranquilino. Ord. Civil Oficio Con Conocimiento. 1 Acdo. Núm. Exp. 182/2025.

Arrendadora y Factor Banorte S.A. de C.V. Sofom E. R. Grupo Financiero Banorte vs. Verónica Portillo Mendoza. Especial Hipotecario Civil Aclara. 1 Acdo. Núm. Exp. 1634/2024 Tomo IV.

Athié de la Vega Luis Miguel vs. Autosat de México Sociedad Anónima de Capital Variable. Ord. Mercantil que Exhiba Copia de Traslado. 1 Acdo. Núm. Exp. 1320/2022.

Banco Invex Sociedad Anónima Institución de Banca Múltiple Invex Grupo Financiero Fiduciario en su Carácter de Fiduciario del Fideicomiso Irrevocable de Administración Fuente de Pago y Garantía 1055 vs. Pérez Pozos Carlos Gilberto y Garza Carrillo Aída Judith. Vía de Apremio Civil Disposición. 1 Acdo. Núm. Exp. 1322/2022.

Banco Mercantil del Norte S.A. Institución de Banca Múltiple Grupo Financiero Banorte vs. Sosa Reynoso Fernanda y Bucio Rendón Héctor. Vía de Apremio Civil Turnar Actuario. 1 Acdo. Núm. Exp. 148/2025.

Banco Multiva Sociedad Anónima Institución de Banca Múltiple Grupo Financiero Multiva vs. Avipollito de Hidalgo Sociedad Anónima de Capital Variable Marroquín Sosa Bernardo Leovigilio Méndez Romero María del Carmen Quien También Acostumbra Usar el Nombre de Ma. del Carmen Eugenia Menéndez Romero. Especial Hipotecario Civil Resérvese. 1 Acdo. Núm. Exp. 686/2016.

Banco Sabadell S.A. Institución de Banca Múltiple vs. Comercializadora Empacadora Yshain Mar S.A. de C.V. y Martínez Martínez Alberto y Alvarado Real Glenda Maricela. Ejecutivo Mercantil Comparecencia. 1 Acdo. Núm. Exp. 1002/2019 Tomo II.

Banco Santander México, S.A. Institución de Banca Múltiple Grupo Financiero Santander México vs. Corporación de Eventos Integrales, S.A. de C.V. y Sánchez Cevilla José Manuel. Ord. Civil Autorización, Exhibe Minuta. 1 Acdo. Núm. Exp. 680/2021 Tomo II.

Banco Santander México, S.A. Institución de Banca Múltiple Grupo Financiero Santander México vs. Ubicamóvil, S.A. de C.V. y Kafuri Méndez Elías. Ejecutivo Civil Autorización. 1 Acdo. Núm. Exp. 4/2022.

Banco Santander México, S.A., Institución de Banca Múltiple, Grupo Financiero Santander México vs. Francisco Morelos Ramírez. Ejecutivo Mercantil Cedula Diligenciada. 1 Acdo. Núm. Exp. 1142/2018 Principal Tomo II.

Banco del Bajío S.A. Institución de Banca Múltiple vs. Organización para el Tratamiento de Aguas S.A. de C.V. Providencias Precautorias Mercantil Oficio Con Conocimiento. 1 Acdo. Núm. Exp. 402/2020 Tomo II.

Banco del Bajío Sociedad Anónima Institución de Banca Múltiple vs. Barberena Fernández José Manuel. Ejecutivo Mercantil Disposición. 1 Acdo. en Incidente. Núm. Exp. 540/2024 Inc. de Providencia Precautoria.

Banco del Bajío, S.A. Insstitución de Banca Múltiple vs. Arreola Hernández Ulises. Especial Hipotecario Civil Fórmese Expedientillo. 1 Acdo. Núm. Exp. 156/2019 Tomo II.

Banco del Bajío, S.A. Institución de Banca Múltiple vs. Montiel Pérez Érika y Otro. Ejecutivo Mercantil Devolución Exhorto. 1 Acdo. Núm. Exp. 72/2015 Tomo II.

Barraza Díaz Rocío vs. Bravo Cardiel Hermilo y Pérez Guzmán de Bravo Teresa y C Director del Registro Público de la Propiedad y de Comercio de la Ciudad de México. Ord. Civil Oficio Con Conocimiento. 1 Acdo. Núm. Exp. 1136/2024.

Barrón Domínguez Simón vs. Ramírez Romero José. Ord. Civil Oficio Archivo. 1 Acdo. Núm. Exp. 380/2018.

Camarena Castro Judith y Quien Acostumbra Utilizar el Nombre de Camarena Castro Judit vs. Orella Martín Manuel y Arechan Dieta Muñoz de Orella Patricia y C Director del Registro Público de la Propiedad y de Comercio de la Ciudad de México. Ord. Civil Oficio Con Conocimiento. 1 Acdo. Núm. Exp. 174/2025.

Campos Parra Aldo Isaías vs. Martínez Ávalos Christian y Marinez Ávalos Eva. Ord. Civil Exhibe Minuta. 1 Acdo. Núm. Exp. 628/2021.

Carmona Flores Guillermo vs. Carmona Alanís Alberto y Carmona Alanís José Sixto y Carmona Hinojosa Fernando y Carmona Alanís María Félix y C Director del Registro Público de la Propiedad y de Comercio de la Ciudad de México. Controversias de Arrendamiento Civil Exhibe Publicaciones Edicto, Autoriza y Acceso a Sicor. 1 Acdo. Núm. Exp. 560/2021.

SOLO CONSULTA
SOLO CONSULTA
SOLO CONSULTA

Carmona Martínez María del Rosario vs. Vargas Uribe José y Lorea Aguilar María Engracia y C Director del Registro Público de la Propiedad y de Comercio de la Ciudad de México y Vargas Loera Rubén. Ord. Civil Fórmese Expedientillo. 1 Acdo. Núm. Exp. 488/2024.

Carrillo Crisóforo vs. Inmuebles Tlalpan S.A. Ord. Civil Copias Con Citación Contraria. 1 Acdo. Núm. Exp. 1834/2024.

Carteleras y Neón Espectaculares S.A. de C.V. vs. Pérez Pardo José Martín. Ord. Civil 1 Acdo. Núm. Exp. 382/2023.

Castillo Wallace Angélica Guadalupe y Servicios Jurídicos y Educativos Salas Castillo vs. Bello Serrano Moisés y Consultoría en Innovación Pedagógica y Certificaciones Profesionales Sc. Ord. Civil Turnar Actuario. 1 Acdo. Núm. Exp. 844/2024.

Chamorro Ortiz Guadalupe y Andrade Gómez Salvador vs. C. Director del Registro Público de la Propiedad y de Comercio de la Ciudad de México y Hernández Bailón Roberto y Gómez Velázquez de Hernández Rosa. Ord. Civil Autr. y Revocación. 1 Acdo. Núm. Exp. 1152/2023.

Cibanco S.A. Institución de Banca Múltiple vs. Martínez Zúñiga Hugo. Especial Hipotecario Civil Copias Con Citación Contraria. 1 Acdo. Núm. Exp. 1052/2011 Principal Tomo II.

Cibanco S.A. Institución de Banca Múltiple Actuando en su de Fiduciario en el Fideicomiso F 00247 vs. Pena Delgadillo María Georgina y Ruíz Velasco Campos José Luis. Especial Hipotecario Civil 1 Acdo. Núm. Exp. 562/2018 Principal Tomo II.

Cibanco Sociedad Anónima, Institución de Banca Múltiple Fiduciaria en el Fideicomiso Irrevocable F/00385 vs. Benítez Pérez Luis Francisco y Otra. Especial Hipotecario Civil Oficio Archivo. 1 Acdo. Núm. Exp. 596/2017.

Cobranza Amigable, Sociedad Anónima Promotora de Inversión de Capital Variable vs. Galván Serralde Rosa y Jiménez Rosas Julio y Lira Orozco Bertha. Ejecutivo Mercantil Cedula No Diligenciada. 1 Acdo. Núm. Exp. 50/2010 Tomo II.

Comercializadora Rayonegro, S.A. de C.V. y Shmulkovsky Núñez Yadira vs. Travel Jeks, S.A. de C.V. y Grupo Inmobiliario Horse Infinity, S.A. de C.V. y Millán, Publishedd, S.A. de C.V. y Millán Magaña Juan Ignacio. Ejecutivo Civil Oficio Con Conocimiento. 1 Acdo. Núm. Exp. 1856/2024.

Constructora Zumikon, S.A. de C.V. vs. Ojeda Jiménez Silvia. Especial Hipotecario Civil Cedula No Diligenciada. 1 Acdo. Núm. Exp. 1064/2014 Tomo II.

Consultoría Fiduciaria e Hipotecaria, Sociedad Civil vs. Mondragón Monzalvo Araceli. Especial Hipotecario Civil Remitir Constantancia - Contestación Dem. 1 Acdo. en Amparo. Núm. Exp. 802/2024 Amparo Directo 1 No.

Cornelio Noverola por su Propio Derecho y en Representación de su Hermano Menor Isaac Flota Noverola Óscar vs. Ana Compañía de Seguros S.A. de C.V. Ord. Civil Autr. y Revocación. 1 Acdo. Núm. Exp. 702/2023 Tomo II.

Correa Díaz Pablo y También Conocido Comopablo Correa vs. Malacara Aranda Manuuel Ángel y Esperón de Malacara Aída y C Director del Registro Público de la Propiedad y de Comercio de la Ciudad de México. Ord. Civil Oficio Con Conocimiento. 1 Acdo. Núm. Exp. 1178/2024.

Daimler Financial Services México S de R.L. de C.V. vs. Sánchez Corona Delmer Alberto. Especial Mercantil Mercantil Oficio Con Conocimiento. 1 Acdo. Núm. Exp. 82/2025.

Dessetec Desarrollo de Sistemas, Sociedad Anónima de Capital Variable vs. Domingo Aguilar Esquivel y María Elena García González. Especial Hipotecario Civil Cump. de Ejecutoria - Emplazamiento. 1 Acdo. Núm. Exp. 1288/2009 Principal Tomo II.

Dorama Institución de Garantías S.A. vs. Pigma Consciviles S a de C V. Especial de Fianzas Mercantil Oficio Con Conocimiento. 1 Acdo. Núm. Exp. 188/2025.

Estrada Hernadez Adriana vs. Chávez Chávez Javier y Noguerón de Chávez Olivia y C Director del Registro Público de la Propiedad y de Comercio de la Ciudad de México y J. Mancilla Guadalupe. Ord. Civil 1 Acdo. Núm. Exp. 464/2024.

García Allende Adriana vs. Media Jesús Elías y Huerta González Miguel Ángel. Ord. Civil Oficio Con Conocimiento. 1 Acdo. Núm. Exp. 118/2025.

Garza Cisneros Mario Agustín vs. Seguros Inbursa S.A. Grupo Financiero Inbursa. Ord. Civil Cedula Diligenciada. 1 Acdo. Núm. Exp. 1010/2024.

Gómez Morales Eduardo Manuel vs. Castillo Cornejo Matilde y Castillo Castillo Gabino y Castillo Cornejo Gloria y Gómez Castillo Víctor Hugo y Gómez Castillo Roberto y Director del Registro Público de la Propiedad y de Comercio de la Ciudad de México. Ord. Civil Causa Ejecutoria y Girar Oficio. 1 Acdo. Núm. Exp. 52/2024.

Guevara Trinidad Mario vs. Ana María Virginia y C Director del Registro Público de la Propiedad y del Comercio de la Ciudad de México. Ord. Civil Cedulas. 1 Acdo. Núm. Exp. 254/2025.

Gutiérrez Hernández Mercedes vs. Rivera Huerta Adán y Jiménez Muñoz María y C Director del Registro Público de la Propiedad y del Comercio de la Ciudad de México. Ord. Civil Oficio Sala Requiere Mandar Copias. 1 Acdo. Núm. Exp. 68/2024.

Guzmán Torres José Luis y Guzmán Torres María Nieves vs. Pabello Othón y Torres Quintero Trinidad y Directora del Registro Público de la Propiedad y del Comercio de la Ciudad de México. Ord. Civil 1 Acdo. Núm. Exp. 852/2023.

Hernández Beteta Esther Sara vs. Moller Ruíz Rafael y Sociedad Cooperativa Provivienda y C Director del Registro Público de la Propiedad y del Comercio de la Ciudad de México. Ord. Civil Oficio Con Conocimiento. 1 Acdo. Núm. Exp. 916/2024.

HSBC México S.A. vs. Endoqui Madrueño Salvador. Juris. Voluntaria Civil Dada Nueva Cuenta. 1 Acdo. en Expedientillo_Expediente_No_Conocido. Núm. Exp. 4166/2024 Datos Inexactos.

HSBC México S.A. Institución de Banca Múltiple Grupo Financiero HSBC División Fiduciaria como Fiduciario del Fideicomiso Irrevocable F250295. Juris. Voluntaria Civil Oficio Con Conocimiento. 1 Acdo. Núm. Exp. 116/2025.

HSBC México S.A. Institución de Banca Múltiple Grupo Financiero HSBC vs. Quiñones Ordóñez Diego Armando. Especial Hipotecario Civil Exhibe Estado de Cuenta Acreedor. 1 Acdo. Núm. Exp. 386/2024.

Industrializadora y Comercializadora Vvydm S.A. de C.V. vs. Herrajes Iblm S.A. de C.V. Ord. Merc. Oficio Archivo. 1 Acdo. Núm. Exp. 1410/2011.

Instituto de Seguridad Social para las Fuerzas Armadas Mexicanas vs. José Guadalupe Garcíaflores y Otro. Esp. Hip. Fórmese Expedientillo. 1 Acdo. Núm. Exp. 1012/2007.

Jalife Daher Mauricio y Otro vs. Inmobiliaria Torica S.A. de C.V. Ord. Civil Formese Expedientillo. 1 Acdo. Núm. Exp. 746/2005 Principal Tomo II.

Levinson Liphshitz Rony vs. Mexib Inmobiliaria, S.A. de C.V. y de Diego Ruíz María Angélica y Ituarte Hesles Fernando y Baqueiro Cendon Humberto y Baqueiro Cendon Armando y Baqueiro Cendon Jorge y de Alba Manzanera Constanza. Ord. Mercantil Disposición. 2 Acdos. Núm. Exp. 282/2018 Tomo III.

López Juárez Sara vs. Velázquez Ramos Raúl. Ejecutivo Civil Autorización. 1 Acdo. Núm. Exp. 1846/2024 Tomo II.

López Rodríguez Mónica vs. Domínguez Popoca Mario y Director del Registro Público de la Propiedad y del Comercio de la Ciudad de México. Ord. Civil Comparecencia. 1 Acdo. Núm. Exp. 358/2022.

Mabucapa I, Sociedad de Responsabilidad Limitada de Capital Variable vs. Juan Carlos Hernández Hernández. Especial Hipotecario Civil Girar Oficio Archivo. 1 Acdo. Núm. Exp. 14/2021.

Maldonado López Marcos vs. Domínguez Vera Víctor Manuel y Gordillo Terrón Blanca y Peña Mojica Eva y C. Director del Registro Público de la Propiedad y de Comercio de la Ciudad de México. Ord. Civil Fórmese Expedientillo. 1 Acdo. Núm. Exp. 526/2024.

Marroquín Martínez José Juan vs. Homero Trviño Solís y Otra. Especial Hipotecario Civil Devolución Exhorto. 1 Acdo. Núm. Exp. 748/2007.

Mateos Castañeda Hipólita Guadalupe Celia vs. Trejo Mateos Jesús Refugio. Ord. Civil Oficio Con Conocimiento. 1 Acdo. Núm. Exp. 148/2018 Bis. 1 Principal Tomo II.

Mejía Samaniego Primitivo vs. Díaz Crisóstomo Felipe y Director del Registro Público de la Propiedad y de Comercio de la Ciudad de México y Montes Centeno de Díaz Carmen. Ord. Civil Comparecencia. 1 Acdo. Núm. Exp. 204/2024.

Mendoza Castañeda Luis Alberto vs. Ubierna Alonso Ángel y Ubierna Alonso Luis y Román Contreras Carlos Gerardo y Director del Registro Público de la Propiedad y del Comercio de la Ciudad de México. Ord. Civil Autr. y Revocación. 1 Acdo. Núm. Exp. 570/2022.

Merced Frutis Paulina vs. Segura Illarraverde Oralia y Director del Registro Público de la Propiedad y del Comercio de la Ciudad de México. Ord. Civil Comparecencia. 1 Acdo. Núm. Exp. 1278/2022.

Monroy del Río Patricia y Alicia Marisela Monroy del Río vs. Milian Quezadas Lilia Yolanda. Especial Hipotecario Civil Confirma Sobresee. 1 Acdo. en Amparo. Núm. Exp. 642/2018 Amparo No. 463/2025-I.

Muñoz Miguel Rosalba vs. Grupo Mexicano de Seguros S.A. de C.V. Ord. Civil Peritos Aceptan Cargo, Rinde Dictamen, Nueva Fecha. 1 Acdo. Núm. Exp. 40/2025.

Narváez Macías Leticia vs. Narvaes Campos Palemon y C Director del Registro Público de la Propiedad y de Comercio de la Ciudad de México. Ord. Civil Oficio Con Conocimiento. 1 Acdo. Núm. Exp. 22/2025.

SOLO CONSULTA
SOLO CONSULTA
SOLO CONSULTA

Navarro Jiménez Jaime Hugo y Navarro Jiménez Jesús Antonio y Navarro Jiménez Eulises Omar y Navarro Jiménez Marlene Anais y Navarro Jiménez Sadig Adrián vs. Pérez Ramírez Amelia y Jiménez del Rello María Guadalupe. Ord. Civil Comparecencia. 1 Acdo. Núm. Exp. 1302/2023.

Novoa Bernal Julieta Ivon vs. Mariscal Araoz Josefina León. Medios Preparatorios Civil Fórmese Expedientillo. 1 Acdo. Núm. Exp. 134/2025.

Operadora de Arrendamiento Puro, S.A. P. I. de C.V. vs. Barraza Rodríguez Nezahualcóyotl. Ejecutivo Civil Devolución Exhorto. 1 Acdo. Núm. Exp. 1724/2024.

Osnaya Flores Bilha vs. Osnaya Leonardo y Hernández de Osnaya Esther y Director del Registro Público de la Propiedad y de Comercio de la Ciudad de México y Osnaya Hernández Misael. Ord. Civil Autr. y Oficios Con Conocimiento. 1 Acdo. Núm. Exp. 376/2024.

Perea Espinosa Verónica vs. Perea Valverde Sabino y C Director del Registro Público de la Propiedad y del Comercio de la Ciudad de México. Ord. Civil Ratificación. 1 Acdo. Núm. Exp. 890/2024.

Pérez Gutiérrez Arturo vs. Nizri Simón y Nizri Isaías y Méndez Moisés y Serrato Ruis Manuel y C Director del Registro Público de la Propiedad y de Comercio de la Ciudad de México. Ord. Civil Ratificación. 1 Acdo. Núm. Exp. 1120/2024.

Pérez Lozano Marisela Emilia y Pérez Lozano Martha Eugenia y Pérez Lozano María Enrique vs. El Oso S.A. de C.V. y Pérez Lozano Mario Alberto. Controversias de Arrendamiento Civil 2 Acdos. en Amparo. Núm. Exp. 556/2019 Amparo No. 588/2024.

Pérez Saldaña Jorge Adalberto vs. La Secretaria del Trabajo y Previsión Social. Juris. Voluntaria Civil Cedula Diligenciada. 1 Acdo. Núm. Exp. 278/2025.

Portafolio de Negocios, S.A. de C.V. vs. Empacadora Sabadel, S.A. de C.V., Javier Miranda Peralta, Rafael Antonio Rionremirez, Inmobiliaria Caafell, S.A. de C.V. Providencias Precautorias Civil Remitir Al 11 Civil Oral. 1 Acdo. en Expedientillo_Del_Cuaderno. Núm. Exp. 288/2021 Amparo No. 475/2022/2025. (11° Civil Oral).

Quiñonez García María del Rocío vs. González Ávila Mauro y Mancilla Tapia Fabiola y N Araceli y Cancino N Lizbeth. Medios Preparatorios Civil Ratificación. 1 Acdo. Núm. Exp. 1124/2024.

Ramos Fuentes María de Jesús vs. Ramos Oropeza N Pedro y C Director del Registro Público de la Propiedad y de Comercio de la Ciudad de México. Ord. Civil Oficio Con Conocimiento. 1 Acdo. Núm. Exp. 212/2025.

Reyes González Héctor Cruz vs. González y Avilés Josefina y C Director del Registro Público de la Propiedad y de Comercio de la Ciudad de México. Ord. Civil Contesta Registro Reserva. 1 Acdo. Núm. Exp. 152/2025.

Ríos Vázquez Rita y García Santos Jair vs. Grupo Mexicano de Seguros S.A. de C.V. Ord. Civil Expedientillo. 1 Acdo. Núm. Exp. 168/2023 Tomo II.

Rivera López Bayron vs. Colín Colín Aldo y Lares Recio Guadalupe. Especial Hipotecario Civil 1 Acdo. Núm. Exp. 188/2018 Principal Tomo II.

Román González Ricardo vs. Girón Jiménez Miguel Ángel y Suárez González de Girón María Isabel. Ord. Civil Ratifique Escrito. 1 Acdo. Núm. Exp. 100/2025.

Salinas Martínez Daniela vs. Alvarado Rosete Roberto Carlos y Nuno Infante Mónica. Ejecutivo Mercantil Comparecencia. 1 Acdo. Núm. Exp. 1080/2015.

Sánchez González Salvador Antonio vs. Grupo Mexicano de Seguros S.A. de C.V. Ord. Civil Cedula Diligenciada. 1 Acdo. Núm. Exp. 1700/2024 Tomo III.

Sánchez Mercado Oswaldo vs. Rojas Flores Diana Gigliola y Ruíz Limón Jesús Ricardo. Vía Ejecutiva Cuantía Menor Civil Turnar Actuario. 1 Acdo. Núm. Exp. 1584/2024.

Scotiabank Inverlat, S.A. vs. Gómez Carral Santiago. Especial Hipotecario Civil Devuelve Exhorto, Computo y Autoriza. 1 Acdo. Núm. Exp. 788/2021 Principal Tomo II.

Scrap II, Sociedad de Responsabilidad Limitada de Capital Variable vs. Santander Anzures Minerva. Especial Hipotecario Civil Exhibe Publicaciones Edicto. 1 Acdo. Núm. Exp. 422/2014.

Secreto vs. Secreto y Secreto y Secreto. Providencias Precautorias Civil Oficio Archivo. 1 Acdo. Núm. Exp. 672/2022.

Secreto vs. Secreto. Ejecutivo Mercantil Fórmese Expedientillo. 1 Acdo. Núm. Exp. 1140/2023.

Secreto vs. Secreto. Ejecc. de Garantías Otorgadas Mediante Prenda Sin Transmisión de Pos. y Fideicomiso de Garantía (Procedimiento Judicial) Mercantil Oficio Con Conocimiento. 1 Acdo. Núm. Exp. 1372/2023.

Secreto vs. Secreto. Ejecutivo Mercantil Resérvese. 1 Acdo. Núm. Exp. 552/2023.

Silva Rodríguez Cristina Margarita vs. Sanders de la Fuente Víctor Guillermo y Pedroza Domínguez Jorge Enrique y Pérez de Román Lidia Estela y Fernández Gómez Adolfo y Girón Castro Juan y C Director del Registro Público de la Propiedad y de Comercio de la Ciudad de México. Ord. Civil Oficio Con Conocimiento. 1 Acdo. Núm. Exp. 26/2025.

Tapia González Angélica y Tapia González Erik vs. Grupo Mexicano de Seguros S.A. de C.V. Ord. Civil Autr. y Nuevo Domicilio. 1 Acdo. Núm. Exp. 1666/2024 Tomo II.

Tapia Reyes Salvador vs. Verduzco Campos Vda. de Ortiz Mercedes y Director del Registro Público de la Propiedad y del Comercio de la Ciudad de México. Ord. Civil Oficio Con Conocimiento. 1 Acdo. Núm. Exp. 516/2023.

Val Ingeniería y Arquitectura, S.A. de C.V. vs. Gobierno del Distrito Federal a Través de su Organo Político Administrativo en Gustavo A. Madero (Delegación Gustavo A. Madero). Ord. Civil Cedula Diligenciada. 1 Acdo. Núm. Exp. 1038/2012 Tomo III.

Vázquez Pérez Silvia Guadalupe y Quien Tambuen Utiliza el Nombre de Silvia Guadalupe Vázquez de Laguna vs. Contreras Rosendo y Miranda Milpas Cenobio y C Director del Registro Público de la Propiedad y de Comercio de la Ciudad de México. Ord. Civil Oficio Archivo. 1 Acdo. Núm. Exp. 798/2024.

Zamora Uribe Sara vs. Asociación Hipotecaria Mexicana Sociedad Anónima de Capital Variable de Propiedad y del Castillo Huerta Alicia y C. Director del Registro Público de la Propiedad y de Comercio de la Ciudad de México. Ord. Civil Oficio Con Conocimiento. 1 Acdo. Núm. Exp. 924/2024.

MAL PUBLICADOS

Arrendadora Afirme Sociedad Anónima de Capital Variable Sociedad Financiera de Objeto Múltiple Entidad Regulada vs. Loarca Navarrete Julieta. Ejecc. de Garantías Otorgadas Mediante Prenda Sin Transmisión de Pos. y Fideicomiso de Garantía (Procedimiento Extrajudicial) Mercantil Acdo. mal Publicado. 1 Acdo. Núm. Exp. 318/2025.

NO PUBLICADOS

Cadena Flores Kahory Fabiola vs. Sandoval Bustamante Cirila y Sáinz de Vélez Carmen y C Director del Registro Público de la Propiedad y del Comercio de la Ciudad de México. Ord. Civil Acdo. No Publicado. 1 Acdo. Núm. Exp. 314/2025.

Galván Ortega José Luis vs. Lara Martínez María de Jesús. Actos Prejudiciales Civil Acdo. No Publicado. 1 Acdo. Núm. Exp. 242/2025.

Salazar Ibáñez Marcela Rosario vs. Williams Mendoza Raúl Fernando y Fondo Nacional de Habitaciones Populares hoy Instituto del Suelo Sustentable y C. Director del Registro Público de la Propiedad y del Comercio de la Ciudad de México. Ord. Civil Acdo. No Publicado. 1 Acdo. Núm. Exp. 252/2025.

SENTENCIAS DEFINITIVAS DEL 14 DE JULIO DEL 2025

Eleuterio Coto Fermín Antonio vs. Eleuterio Córdova Fermín y Eleuterio Hernández Eduardo Fermín y Eleuterio Hernández Cinthia. Ord. Civil Sent. Def. 1 Núm. Exp. 782/2024

Reyes Cabrera José Antonio vs. C. Director General del Registro Público de la Propiedad y del Comercio de la Ciudad de México y Martínez Ramírez Joel. Ord. Civil Sent. Def. 1 Núm. Exp. 394/2023

Victoria Ramírez Roberto Carlos vs. Torres González Luis. Ejecutivo Mercantil Sent. Def. en Cump. a la Ejecutoria 1 Núm. Exp. 744/2023

SENTENCIA INTERLOCUTORIA

Laboratorios Alpharma, Sociedad Anónima de Capital Variable vs. Organización Ortec, S.A. de C.V. y Campos Gómez Eduardo Alberto. Ejecutivo Mercantil Sent. Interl. 1 Núm. Exp. 1094/2011 Tomo Ii

LA SECRETARIA DE ACUERDOS
LIC. ANA MIRIAM YÉPEZ ARREOLA

DÉCIMO SEGUNDO DE LO CIVIL

SECRETARÍA "A"
ACUERDOS DEL 14 DE JULIO DEL 2025

Abel y Miranda Díaz Abel y Miranda Díaz Teresa de Jesús vs. Lizbeth y Villalpando María Cristina y Miranda Villalpando Jesús. Ord. Civil Fecha Audiencia. 1 Acdo. Núm. Exp. 409/2022 Tomo II.

Accial Capital Management Llc y Accial Capital Fund 1 Llc vs. Arkafin Sapi de C.V. Sofom Enr y Ferkam Desarrollo Inmobiliario S.A. de C.V. Providencias Precautorias Civil Oficio del R. P. P. 3 Acdos. Núm. Exp. 9/2025 Principal.

SOLO CONSULTA
SOLO CONSULTA
SOLO CONSULTA

Administradora Fome I S de R.L. de C.V. vs. Rodríguez Méndez Patricia. Especial Hipotecario Civil Reconoc. Personalidad, Domicilio, Autorizaciones y Sicor. 1 Acdo. Núm. Exp. 49/2020.

Altamirano Barragán Guadalupe vs. Instituto de Infertilidad y Genetica México S.C. y Carrera Lomas Emmanuel. Ord. Civil Fecha de Aud. de Conciliación. 2 Acdos. Núm. Exp. 777/2024 Principal.

Amico Cap Sapi de C.V. Sofom Enr vs. Yáñez Fernández Samuel, Inmobiliaria Industrial de Sistemas S.A. de C.V. Vía Ejecutiva Cuantía Menor Civil Cedula Sin Diligenciar. 1 Acdo. Núm. Exp. 1425/2024.

Apjusto, Sociedad Anónima Promotora de Inversión de Capital Variable, Sociedad Financiera de Objeto Múltiple, Entidad No Regulada vs. Domotrónica Tecnologías y Cómputo, Sociedad Anónima de Capital Variable, y Otros. Proced. Convencional Mercantil Civil Enterado. 1 Acdo. en Amparo. Núm. Exp. 1473/2019 Amparo 111/2022- III.

Arrendadora y Factor Banorte S.A. de C.V. Sociedad Financiera de Objeto Múltiple Entidad Regulada Grupo Financiero Banorte vs. Transportes Rafagas del Golfo S.A. de C.V. y Abella García José y Eggleton Zúñiga Evelyn y Quien También Acostumbra Los Nombres de Evelyn Egletton Zúniga y Cristóbal Abella Eggleton. Vía de Apremio Civil Enterado. 3 Acdos. en Amparo. Núm. Exp. 627/2024 Amparo 704/2025- I.

Arrendadora y Factor Banorte vs. Jesús Evaristo Gavia y Alma Rosa de la Vega Contreras. Oral Paz Civil Se Da por Notificado. 1 Acdo. Núm. Exp. 309/2025 Tercer Tomo.

Asistécnicos y Administración a Industrias S.A. de C.V. vs. Grupo Industrial Dlv S.A. de C.V. Ord. Mercantil Requerimiento Sala. 1 Acdo. Núm. Exp. 537/2018 Tomo II.

Autofinanciamiento México S.A. de C.V. vs. Alvarado Camacho María Patricia y López Martínez María Alejandra. Ejecutivo Mercantil Exhibe Minuta Sellada. 1 Acdo. Núm. Exp. 2039/2024 Segundo Tomo.

Autofinanciamiento México, S.A. de C.V. vs. Carlos Zárate Palomec y Yolanda Rivera González. Ejecutivo Mercantil Autorización. 1 Acdo. Núm. Exp. 1337/2024.

Autofinanciamiento México, S.A. de C.V. vs. Germán Zepeda Karla Judith. Corrales Alicia También Conocida como Corrales Alicia. Ejecutivo Mercantil Minuta de Oficio. 1 Acdo. Núm. Exp. 1811/2024.

Banco Autofin México S.A. Institución de Banca Múltiple vs. Vacaciones Mila Sociedad Anónima de Capital Variable y Martínez Arreola Luis Antonio. Providencias Precautorias Mercantil Se Da por Notificado. 1 Acdo. Núm. Exp. 507/2021.

Banco Covalto Sociedad Anónima Institución de Banca Múltiple vs. Reyes Alcántara Andrea y Food Keepers de México Sociedad de Responsabilidad Limitada de Capital Variable. Ejecutivo Civil Exhibe Copias de Traslado y Autorizaciones. 1 Acdo. Núm. Exp. 1567/2024.

Banco Inbursa S.A. Institución de Banca Múltiple Grupo Financiero Inbursa vs. Constructora Acali S.A. de C.V. y Inmobiliaria Philipe S.A. y Constructora Mariche S.A. y Abed Schekaiban Miguel José. Especial Hipotecario Civil Autorizaciones. 2 Acdos. Núm. Exp. 1135/2024 Principal.

Banco Invex S.A. Institución de Banca Múltiple, Invex Grupo Financiero, Única y Exclusivamente en su Carácter de Fiduciario en el Fideicomiso F5151 vs. Morales Álvarez Carolina Alejandra. Especial Hipotecario Civil Autorización. 1 Acdo. Núm. Exp. 1123/2024 Principal.

Banco Mercantil Norte S.A. Institución de Banca Múltiple Grupo Financiero Banorte antes BBVA Bancomer, S.A. Ins. Bca. Mlple. Gpo. Fin. BBVA Bancomer vs. Pedro Soriano Vera. Exh. Correo Archivo Judicial y Autorizaciones. 1 Acdo. Núm. Exp. 1011/2011.

Banco Mercantil del Norte S.A. Institución de Banca Múltiple Grupo Financiero Banorte vs. Venegaz Pérez José Rogelio. Esp. Hip. Autorización. 1 Acdo. Núm. Exp. 235/2005.

Banco Mercantil del Norte S.A., Institución de Banca Múltiple, Grupo Financiero Banorte vs. Jésica de Carmen Martínez Saavedra. Especial Hipotecario Civil Estarse a Diverso Proveído. 1 Acdo. Núm. Exp. 1545/2009 Segundo Tomo.

Banco Nacional de Ejército Fuerza Aérea y Armada Inc. Institución de Banca de Desarrollo vs. Acevedo Díaz Héctor. Especial Hipotecario Civil Reservado. 1 Acdo. Núm. Exp. 629/2014.

Banco Nacional de Ejército Fuerza Aérea y Armada S.N.C. Institución de Banca de Desarrollo vs. Báez Ayala Alejandro. Especial Hipotecario Civil Notario Exhibe Escritura de Adjudicación. 1 Acdo. Núm. Exp. 713/2014.

Banco Santander México S.A. Institución de Banca Múltiple Grupo Financiero Santander México vs. Avc Travel Servicios Turísticos S.A. de C.V. y Valpuesta Castillo Susana Amalia. Ejecutivo Civil Estarse a Diverso Prov. y Autorizaciones. 1 Acdo. Núm. Exp. 1615/2024.

Banco Santander México S.A. Institución de Banca Múltiple Grupo Financiero Santander México vs. Avc Travel Servicios Turísticos S.A. de C.V. y Valpuesta Castillo Susana Amalia. Providencias Precautorias Civil Autorizaciones. 1 Acdo. Núm. Exp. 1749/2024.

Banco Santander México S.A. Institución de Banca Múltiple Grupo Financiero Santander México vs. Herrero Medina Miguel Ángel. Providencias Precautorias Civil Llegada y Radicación de Autos del Aj. 1 Acdo. Núm. Exp. 297/2025.

Ca Soluciones Financieras S.A. de C.V. vs. Grupo Constructor de Tabasco S.A. de C.V. Cervantes Calceneo Víctor, Manuel. Providencias Precautorias Mercantil Oficio del Ine. 1 Acdo. Núm. Exp. 115/2021.

Cárdenas Garduño Yolanda vs. Rosas Domínguez Virginia su Suc. y Rosas Domínguez Virginia su Sucesión. Ord. Civil Elaborar Oficios. 1 Acdo. Núm. Exp. 789/2021 Tomo II.

Carrasco Serrano César Arturo vs. Grupo Asbert S.A. de C.V. Ord. Civil No Admisorio. 1 Acdo. Núm. Exp. 293/2025 Principal.

Carrera Salcedo Martha Delia vs. Hassey Perezcano Humbertopadierna Trujillo Ana Luz. Ord. Civil Cedula Sin Diligenciar. 1 Acdo. Núm. Exp. 531/2015 Tomo III.

Castañeda Madrid Marisela. Ord. Civil Minuta Sellada. 1 Acdo. en Expedientillo. Núm. Exp. 783/2023 Expdllo. Amp. 783/2023.

Ci Banco S.A. Institución de Banca Múltiple en su Carácter de Fiduciario del Fideicomiso 00057 vs. Cerón Enríquez Martín Luciano. Especial Hipotecario Civil Vista Interesada. 1 Acdo. en Expedientillo. Núm. Exp. 303/2015.

Ci Banco, S.A. Institución de Banca Múltiple en su Carácter de Fiduciario en el Fideicomiso F/00782 vs. Cisneros Zarco Gabriela Paulina. Especial Hipotecario Civil Minuta de Oficio. 1 Acdo. Núm. Exp. 3/2010.

Cibanco S a Institución de Banca Múltiple vs. Intercambio Mexicano de Comercio S.A. de C.V. Ejecutivo Mercantil Informe Cfe. 4 Acdos. Núm. Exp. 673/2023 Principal.

Cibanco Sociedad Anónima Institución de Banca Múltiple en su Carácter de Fiduciario del Fideicomiso Irrevocable Identificado Con el Número F00057 vs. Hernández Contreras Sergio. Especial Hipotecario Civil Rinsase Informe. 1 Acdo. en Amparo. Núm. Exp. 81/2023 Bis. 1 Amparo Directo.

Cruz Mejía Elizabeth vs. Moreno González María Teresa y Rioja Mehdian Patricia Paulina y Rioja Mehdjian Alejandro Arturo y Instituto del Fondo Nacional de la Vivienda para los Trabajadores Infonavit. Ord. Civil Dilig. Practicada. 1 Acdo. Núm. Exp. 2011/2024 Principal.

Daimler Financial Services México Sociedad de Responsabilidad Limitada de Capital Variable vs. Corporativo Soinsur Sociedad Anónima de Capital Variable y Beltrán Rodríguez Mario. Providencias Precautorias Civil Le Surte por Bj Notif. Personal a la Actora. 1 Acdo. Núm. Exp. 1695/2024.

Delgado Vital José Omar vs. Grupo Mexicano de Seguros S.A. de C.V. Ord. Civil Acdo. Informe. 1 Acdo. en Amparo. Núm. Exp. 21/2023 Amparo 716/2024.

Engencap Fin. S.A. de C.V., Sofom E. N. R vs. Limón Almacenes, S.A. de C.V. Especial Hipotecario Civil Enterado. 1 Acdo. Núm. Exp. 801/2023 Principal.

Espinosa Blanco Claudia vs. Romero Negrete Carmen. Ord. Civil Notario Autoriza. 1 Acdo. Núm. Exp. 1525/2024.

Finastrategy Mx vs. Martínez Hernández Genaro. Juris. Voluntaria Civil Cedula Sin Diligenciar. 1 Acdo. Núm. Exp. 625/2024 Principal.

García García Francisca vs. Valdés Figueroa Judith. Ord. Civil Caducidad. 2 Acdos. Núm. Exp. 1875/2024.

García Hernández Gabriel vs. Suárez Armendáriz Guillermo. Ord. Civil Informe Justificado. 1 Acdo. en Amparo. Núm. Exp. 203/2023 Amparo 873/2025- III.

García Martínez Lucio Alfredo vs. Roel Calvillo Alejandro. Controversias de Arrendamiento Civil Copias Citación. 1 Acdo. Núm. Exp. 773/2023 Principal.

González Muñoz Jorge Said vs. Metlife México, S.A. Ejecutivo Cuantía Menor Mercantil Radiciación de Exp. del Quinto Civil. 1 Acdo. Núm. Exp. 317/2025.

González Andrade Amparo. Ord. Civil Enterado. 1 Acdo. en Amparo. Núm. Exp. 1243/2023 Amparo 1243/2023.

Grupo Constructor de Instalaciones Eléctricas en Media y Baja Tensión S.A. de C.V. vs. Renta de Plantas de Luz y Bancos de Resistencia S.A. de C.V. Ord. Civil Minuta de Oficio. 1 Acdo. Núm. Exp. 1121/2023 Principal.

Guevara Bermúdez José Antonio vs. Arroyo Martín del Campo Sofía. Ord. Civil Debera Estarse a Contenido del Diverso Auto Dictado en Esta misma Fecha. 5 Acdos. Núm. Exp. 169/2025 Principal.

SOLO CONSULTA
SOLO CONSULTA
SOLO CONSULTA

HSBC México S.A. Institución de Banca Múltiple Grupo Financiero HSBC División Fiduciaria vs. Manríquez Calixto Placida. Especial Hipotecario Civil Señala Correo. 1 Acdo. Núm. Exp. 1589/2009 Tomo II.

HSBC México S.A. Institución de Banca Múltiple Grupo Financiero HSBC División Fiduciaria en su Carácter de Fiduciario en el Fideicomiso Irrevocable Número F 243264 vs. González Aguirre Octavioortiz Gutiérrez Judith. Especial Hipotecario Civil Informe. 2 Acdos. en Amparo. Núm. Exp. 645/2016 Amp. 141/2024.

HSBC México S.A. Institución de Banca Múltiple Grupo Financiero HSBC División Fiduciaria en su Carácter de Fiduciario en el Fideicomiso Irrevocable Número F 243264 vs. González Aguirre Octavioortiz Gutiérrez Judith. Especial Hipotecario Civil Cump. Ejecutoria de Amparo. 1 Acdo. Núm. Exp. 645/2016 Tomo II.

Huerta Hernández Angélica vs. Chávez Jordán Azucena Betzabet. Ejecutivo Mercantil Se Reserva Incidente. 1 Acdo. Núm. Exp. 143/2025 Principal.

Iglesia Mexican del Evangelio de Cristo Pentecostes Asociación Religiosa vs. Torres Juan Manuel. Ord. Civil Minuta de Oficio. 2 Acdos. Núm. Exp. 239/2022 Tomo II.

Instituto de Seguridad y Servicios Sociales de Los Trabajadores del Estado a Través de su Fondo de la Vivienda (Fovisssste) vs. Iván Rogelio Vargas Cervantessanta Isabel González Manzano. Especial Hipotecario Civil Acuse de Recibo. 1 Acdo. en Amparo. Núm. Exp. 13/2021 Amparo 342/2025- II.

Juda por Conducto de su Apoderada General Judicial para Pleitos y Cobranzas Karen Nohemy Verlarde Villareal. Máximo. Ejecutivo Civil Enterado. 1 Acdo. en Amparo_Buscador. Núm. Exp. 1617/2024 Amparo 813/2022- 3.

Levy Aguirre José Luis vs. Luna Cerón Ignacio Aurelio. Ord. Civil Minuta de Oficio. 2 Acdos. en Amparo. Núm. Exp. 707/2018 Amparo 464/2025.

Levy Aguirre José Luis vs. Luna Cerón Ignacio Aurelio. Ord. Civil Minuta de Oficio. 2 Acdos. en Amparo. Núm. Exp. 707/2018 Amparo 504/2025.

Levy Aguirre José Luis vs. Luna Cerón Ignacio Aurelio. Ord. Civil Minuta de Oficio. 2 Acdos. en Amparo. Núm. Exp. 707/2018 Amparo 509/2025.

Levy Aguirre José Luis vs. Luna Cerón Ignacio Aurelio. Ord. Civil Estarse a Diverso Proveído. 1 Acdo. Núm. Exp. 707/2018 Tercer Tomo.

Liberty Fianzas, S.A. de C.V. vs. Constructores de Joltocan, S.A. de C.V. Especial de Fianzas Mercantil Respuesta Comisión. 3 Acdos. Núm. Exp. 937/2024 Principal.

Liberty Fianzas, S.A. de C.V. vs. Constructores de Joltocan, S.A. de C.V. Especial de Fianzas Mercantil Enterado. 1 Acdo. en Amparo. Núm. Exp. 937/2024 Bis. 1 Amparo 1293/2024- Ii- A.

López Ramírez Juana vs. Solares Pérez Bernardo y Pérez Martínez Matías y C Director del Registro Público de la Propiedad y de Comercio de la Ciudad de México. Ord. Civil Minuta de Oficio. 1 Acdo. Núm. Exp. 3/2024 Principal.

Marisol Aguilar Amaro vs. Saúl Miled Colín Herrera. Esp. Hip. Se Da por Notificado. 1 Acdo. Núm. Exp. 1365/2009.

Mishkin Bistre David vs. Jiménez Reynoso Javier Alfonso. Ejecutivo Mercantil Informe Cnbv. 1 Acdo. Núm. Exp. 721/2022 Principal.

Monter Hernández Norma Patricia vs. Martínez Moreno Félix. Ord. Civil Enterado. 1 Acdo. en Amparo. Núm. Exp. 1861/2024 Amparo Exp. Pral. 893/2024.

Monter Hernández Norma Patricia vs. Martínez Moreno Félix. Ord. Civil Phsm. 3 Acdos. Núm. Exp. 1861/2024 Tomo II.

Navarro Madrigal Verónica vs. - - - - - -. Ord. Civil Estarse a Diverso Proveído. 1 Acdo. Núm. Exp. 719/2020 Segundo Tomo.

Ojeda Aguilar Edgar Leonardo. Ord. Civil Enterado. 4 Acdos. en Amparo. Núm. Exp. 649/2025 Amparo 649/2025.

Ordóñez de León Sergio Alberto y Orta Durantes Ana María su Sucesión vs. Garcés de Isla Ingrid. Ord. Civil Apel. Preventiva. 1 Acdo. Núm. Exp. 861/2024 Principal.

Ortega Cárdenas Guillermo vs. Scotiabank Inverlat S.A. Institución de Banca Múltiple Grupo Financiero Scotiabank Inverlat S.A. de C.V. y Empresa y Capital Sapi de C.V. y Proyectos Adamantine Sociedad Anónima de Capital Variable Sociedad Financiera de Objeto Múltiple Entidad Regulada y Prysma Servicios Inmobiliarios y Comerciales Sociedad Anónima de Capital Variable y Ibarra Arellanos María Guadalupe. Especial Hipotecario Civil Requerimiento de Sala. 5 Acdos. Núm. Exp. 1067/2024 Principal.

Ortiz Arango Prisco Iván vs. Cordero Iglesias Mayra. Especial Hipotecario Civil Exh. Vista. 1 Acdo. Núm. Exp. 1457/2010.

Pacheco Hernández Hugo Armando vs. Hernández Yáñez Marcela y Pacheco Valeriano Emigdio. Ord. Civil Auto Baja Citación. 1 Acdo. Núm. Exp. 1197/2024 Principal.

Pérez Arenas Sosa José Luis vs. Dovalina Soriano Julio César y Downte Social Media Sapi de C.V. Ejecutivo Mercantil No Ha Lugar. 2 Acdos. Núm. Exp. 221/2024 Principal.

Pineda Pacheco Manuela vs. Jiménez Badillo José Trinidad y Jiménez Badillo Aureliano y Jiménez Badillo María Yolanda. Ord. Civil Dilig. Practicada. 3 Acdos. Núm. Exp. 257/2025 Principal.

Ramírez Mora Jacinto vs. Antonio Domínguez Jorge y Grupo Nacional Provincial, S.A. B. Ord. Civil Exhibe Recibo de Pago. 1 Acdo. Núm. Exp. 1331/2023 Principal.

Recuperación de Comercio Interior, S. de R. L. de C.V. Cesionario de Banco Nacional de México, Sd. A. Integrante del Gpo. Fin. Banamex Accival, S.A. de C.V. vs. Rosales Martínez de Fernández María de Lourdes y/o Esp. Hip. a la Vista Notario. 1 Acdo. Núm. Exp. 519/2005.

Reséndiz Basilio Ma. Lourdes vs. Bárcenas González Ana María. Especial Hipotecario Civil Cedula Sin Diligenciar. 1 Acdo. Núm. Exp. 611/2005 Tomo II.

Rodríguez Chavarría Enrique vs. López Moreno Leticia. Especial Hipotecario Civil Minuta Sellada. 1 Acdo. Núm. Exp. 1535/2024.

Rojas Zenteno Sonia Idalia vs. Valdez Hernández Raymundo. Ord. Civil Sin Efectos Sent. Def. 1 Acdo. Núm. Exp. 611/2024 Principal.

Salazar Amaya Dora María y Salazar Amaya Altagracia Georgina vs. Lozano Soriano Noé y Salazar Amaya Yolanda y Salazar Amaya Rosa Mercedes. Ord. Civil Oficio Sala. 1 Acdo. Núm. Exp. 1733/2024.

Sánchez Falcóni Gloria vs. Sánchez Yáñez Ingrid Adriana y Yáñez Torres Penelope Adriana. Ord. Civil Vista Interesada. 2 Acdos. Núm. Exp. 279/2025 Principal.

Sánchez Velázquez Enrique Alonso vs. Ernult Aguilar Martha Benita. Ejecutivo Mercantil No Ha Lugar. 1 Acdo. Núm. Exp. 935/2015.

Sandoval Urbano Yolanda vs. Adalberto Cortez Noguel y/o Adalberto Cortés Moguel. Extinción de Domi. Civil Radiciación de Exp. del Quinto Civil. 1 Acdo. Núm. Exp. 315/2025.

Si Crea Comercial S.A. de C.V. vs. Contreras Báeza Jacinto. Ejecutivo Civil Instructivo Sin Diligenciar. 1 Acdo. Núm. Exp. 1581/2024.

Sociedad Hipotecaria Federal S.N.C. Institución de Banca de Desarrollo en su Carácter de Fiduciario Sustituto del Fondo de Operación y Financiamiento Bancario a la Vivienda (Fovi) vs. De la Peña Trejo María Dinora. Especial Hipotecario Civil Rebeldía. 1 Acdo. Núm. Exp. 481/2009 Segundo Tomo.

Sociedad Hipotecaria Federalsnc Institución de Banca de Desarrollo vs. Martínez Olvera Sergio. Especial Hipotecario Civil Se Ponen a Disposición Documentos. 1 Acdo. Núm. Exp. 529/2009 Segundo Tomo.

Sofihaa Financiera S.A. de C.V. Sociedad Financiera de Objeto Múltiple Entidad No Regulada vs. Martínez González Ronald. Martínez González Nancy, González Pérez María Erita, Salinas Nicolás Teodoro, López Zárate Carlos y /Otros. Especial Hipotecario Civil Oficio del Sat. 1 Acdo. Núm. Exp. 285/2015 Tomo II.

Stm Financial S.A. de C.V. Sofom E. R. Grupo Financiero Inbursa vs. Pes Distribución y Diseño S.A. de C.V. y García Gómez Hipólita. Ejecutivo Mercantil Sicor. 1 Acdo. Núm. Exp. 1933/2024 Principal.

Textiles Cm S.A. de C.V. vs. True Revolution Denim S.A. de C.V. y Orozco Osorio Antonio. Ejecutivo Civil Rindase Informe. 1 Acdo. en Amparo. Núm. Exp. 1635/2024 Amparo 1350/2024.

Valencia Sánchez Gustavo vs. Valencia Sánchez Ma Guadalupe. Ord. Civil Reservado y a su Disposición Listas del Aj. 1 Acdo. en Expedientillo. Núm. Exp. 1303/2018 Bis. 1.

Vázquez Juárez Ma Merced vs. Negrete Rojas Luz María. Ejecutivo Civil Radiciación de Exp. del Quinto Civil. 1 Acdo. Núm. Exp. 287/2025.

Vidal Ramírez Alfonso vs. Alvizo López y/o Argelia. Especial Hipotecario Civil Vista Interesada. 2 Acdos. Núm. Exp. 477/2003 Tomo II.

Walford Hawkins Francis Richard vs. Banco Nacional de México, S.A. Integrante del Grupo Financiero Banamex. Ord. Civil Autorización. 1 Acdo. Núm. Exp. 239/2025 Principal.

Yave Smart Lending Spv Sociedad Anónima Promotora de Inversión de Capital Variable Sociedad Financiera de Objeto Múltiple Entidad No Rugulada vs. Maldonado Alejandre María Patricia. Especial Hipotecario Civil Minuta de Oficio. 1 Acdo. en Amparo. Núm. Exp. 257/2024 Amparo 806/2025.

NO PUBLICADOS

Altamirano Barragán Guadalupe vs. Instituto de Infertilidad y Genetica México S.C. y Carrera Lomas Emmanuel. Ord. Civil No Se Admite Recurso de Revocación. 2 Acdos. Núm. Exp. 777/2024 Principal.

SOLO CONSULTA
SOLO CONSULTA
SOLO CONSULTA

EL SECRETARIO DE ACUERDOS M.L.
LIC. ARTURO CAMACHO DE LA O
SECRETARÍA "B"
ACUERDOS DEL 14 DE JULIO DEL 2025

Abc Capital S.A. Institución de Banca Múltiple vs. Hernández Ramírez Armando. Especial Hipotecario Civil Acuerdo. 1 Acdo. en Expedientillo. Núm. Exp. 164/2020 Bis. 1 Expdllo.

Agronegocios Laad S.A. de C.V. Sofom Enr vs. Asociación Local Agrícola de Productores de Cacao de Huimanguillo y Elías Ávalos Esteban y Machin López Atilano y García Campos José del Carmen. Ejecutivo Mercantil Acuerdo. 1 Acdo. Núm. Exp. 938/2019 Tomo II.

Aguirre y Costilla Virgilio Enrique Aguirre García Mónica vs. Hernández Otero Emilio Inner Sistemas S.A. de C.V. Ejecutivo Mercantil Acuerdo. 1 Acdo. Núm. Exp. 534/2016.

Alatorre Rodríguez Adriana Guadalupe vs. Guzmán González Juan Manuel. Ord. Civil Acuerdo. 1 Acdo. Núm. Exp. 1236/2024 Principal.

Alphacredit Capital S.A. de C.V. Sofom E. N. R vs. Gastélum Escobar Araceli Elvia. Providencias Precautorias Civil Acdo. Expedientillo. 1 Acdo. en Expedientillo. Núm. Exp. 1744/2024 Expedientillo.

Álvarez González Fernando vs. Saade Jasqui Jaime y Mustri Alfie Sara. Controversias de Arrendamiento Civil Acuerdo. 1 Acdo. Núm. Exp. 578/2023.

Andrade Malfavon Juan Manuel vs. Balcones de San Mateo S.A. de C.V. Ord. Civil Auto. 1 Acdo. Núm. Exp. 752/2024 Principal.

Archundia Enríquez Rosa vs. Fragoso Cortés Teresa y También Conocida como Tereesa. Ord. Civil Auto. 1 Acdo. Núm. Exp. 1334/2023 Principal.

Arrendadora y Factor Banorte, S.A. de C. Sociedad Financiera de Objeto Múltiple, Entidad Regulada, Grupo Financiero Banorte vs. Juan Antonio Llanos Hernández. Especial Hipotecario Civil Aclaración. 1 Acdo. Núm. Exp. 710/2004 Segundo Tomo.

Auto Amecah S.A. de C.V. vs. Gutiérrez Oyorzabal Gordy Eduardo y Godoy Lugo María Luisa. Ejecutivo Mercantil Acdo. Expedientillo. 1 Acdo. en Expedientillo. Núm. Exp. 604/2024 Expedientillo.

Auto Amecah, S.A. D Ec. V vs. Jaurez Rosas Esther Chantall y Otro. Vía Ejecutiva Cuantía Menor Civil Promueve Inc. 3 Acdos. Núm. Exp. 1314/2024.

Banca Mifel S.A. Institución de Banca Múltiple Grupo Financiero Mifel vs. Grupo Agroindustrial Arias S.A. de C.V. Arias Topete Miguel. Especial Hipotecario Civil Acuerdo. 1 Acdo. Núm. Exp. 660/2017 Segundo Tomo.

Banco Mercantil del Norte, S.A. Institución de Banca Múltiple, Grupo Financiero Banorte vs. Pérez Rodríguez Ma de Jesús. Especial Hipotecario Civil Acuerdo. 1 Acdo. Núm. Exp. 722/2017 Tomo II.

Banco Multiva S.A. Institución de Banca Múltiple Grupo Financiero Multiva vs. Grupo Empresarial Winnies S.A. de C.V., Molina Bobadilla Arena Fernanda y Ruíz de Velasco Padierna María Gabriela. Ejecutivo Mercantil Acuerdo. 1 Acdo. Núm. Exp. 1038/2019 Segundo Tomo de Providencias Precautorias.

Banco Nacional de México S.A. Integrante del Grupo Financiero Banamex vs. Just Service Logística y Comercial S.A. de C.V. Rabasa Robles Jesús Juan Gerardo. Larios y Santillán Sergio Francisco. Ejecutivo Mercantil Devolución Archivo/Exp. 1 Acdo. Núm. Exp. 798/2018.

Banco Nacional de México S.A. hoy Cesionaria de Recuperación de Comercio Interior S de R.L. de C.V. vs. Acosta Venegas Raúl y Otra. Ejecutivo Mercantil 1 Acdo. Núm. Exp. 1210/2018 Tomo II.

Banco Santander México S.A. Institución de Banca Múltiple Grupo Financiero Santander México vs. Pantoja Jiménez Juan Ramón. Ejecutivo Civil Acuerdo. 1 Acdo. Núm. Exp. 1800/2024.

BBVA México, S.A. Institución de Banca Múltiple Grupo Financiero BBVA Bancomer vs. Meneses Castro José Luis. Especial Hipotecario Civil Acuerdo. 1 Acdo. Núm. Exp. 78/2021.

Bienes Programados Sociedad Anónima de Capital Variable vs. Bercian Moguel Antonio Baldemar. Especial Hipotecario Civil 1 Acdo. Núm. Exp. 1804/2024.

Briones Landa Carlos Humberto vs. Physioheal México Sociedad Anónima Promotora de Inversión de Capital Variable y-o. Phisioheal México Sapi de Capital Variable. Ord. Mercantil Acdo. IV. 3 Acdos. Núm. Exp. 1012/2023 Principa Tomo II.

Briones Landa Carlos Humberto vs. Physioheal México Sociedad Anónima Promotora de Inversión de Capital Variable y-o. Phisioheal México Sapi de Capital Variable. Ord. Mercantil Acdo. I. 1 Acdo. Núm. Exp. 1012/2023 Principal.

Cancino Torres Josefina vs. Cancino Sánchez Guillermo y Cancino Muñoz Adai su Sucesión y Sánchez Estrada Josefina su Sucesión. Ord. Civil Acuerdo. 1 Acdo. Núm. Exp. 1100/2024 Principal.

Casanueva Marín Lidia Esmeralda vs. Banco Nacional de México y Hipotecaria su Casita S.A. de C.V. Especial Hipotecario Civil Acuerdo. 1 Acdo. Núm. Exp. 1756/2024.

Castillo Sánchez Miguel Ángel vs. Flavio Aguirre Romero y Otra. Ejecutivo Cuantía Menor Mercantil Auto. 1 Acdo. Núm. Exp. 1332/2024 Tomo II.

Chiñas Pérez Gonzalo Oswaldo vs. Braul Migniau Marc Marie Micherl Joseph. Ord. Civil Acuerdo. 1 Acdo. Núm. Exp. 140/2025 Principal.

Ci Banco S.A. Institución de Banca Múltiple vs. Corona Cruz Ulises Alejandro. Especial Hipotecario Civil Acdo. II. 2 Acdos. Núm. Exp. 408/2015 Tomo II.

Ci Banco Sociedad Anónima Institución de Banca Múltiple en su Carácter de Fiduciario en el Fideicomiso Irrevocable F 00399 vs. Meza Pinon José Ángel. Especial Hipotecario Civil 1 Acdo. Núm. Exp. 300/2020.

Cibanco S.A. Institución de Banca Múltiple en su Carácter de Fiduciario en el Fideicomiso Número F 00430 vs. Sambrano Neria Maricela. y Fajardo Ballardo Juan Carlos. Especial Hipotecario Civil Acdo. II. 2 Acdos. Núm. Exp. 304/2018.

Cibanco S.A. Institución de Banca Múltiple en su Carácter de Fiduciario en el Fideicomiso Número F. 00430 vs. García Chávez Gerardo. Morales Sánchez Agapita. Especial Hipotecario Civil Se Exhibe Certificado. 1 Acdo. Núm. Exp. 278/2019.

Costilla Carbajal Karina y González Costilla Kevin vs. Grupo Mexicano de Seguro S.A. de C.V. Ord. Civil Acdo. IV. 4 Acdos. Núm. Exp. 204/2021 Bis. 1 Tomo II.

Dzul Piste Yoice Monserrat vs. Qualitas Compañía de Seguros S.A. de C.V. Ord. Civil Admisorio. 1 Acdo. Núm. Exp. 336/2025 Principal.

Flores Alvarado José Gabino vs. Seguros Atlas S.A. Ord. Civil Acdo. III. 3 Acdos. Núm. Exp. 12/2025 Principal.

Flores Castillo Roberto y Pérez Flores Dulce Rocío vs. Grupo Mexicano de Seguros S.A. de C.V. Ord. Civil Admisorio. 1 Acdo. Núm. Exp. 338/2025 Principal.

García Velázquez Araceli vs. Córdova Mota Elsa María de Los Ángeles. Ejecutivo Mercantil Acdo. II. 2 Acdos. Núm. Exp. 194/2024 Principal.

García Alonso Gabriela vs. Requena Zitácuaro Natividad Beatríz. Especial Hipotecario Civil Disposición del Notario. 1 Acdo. Núm. Exp. 214/2007 Segundo Tomo.

Gómez Lamadrid Ismael vs. Lamadrid Hernández Lucía y También Conocida como Lucía Antonia Lamadrid Hernández y C Director del Registro Público de la Propiedad y del Comercio de la Ciudad de México. Ord. Civil Acdo. I. 2 Acdos. Núm. Exp. 146/2025 Principal.

Gómez Miranda Leonardo vs. Seguros Inbursa S.A. Grupo Financiero Inbursa. Ord. Civil Acdo. Amparo. 1 Acdo. en Amparo. Núm. Exp. 1312/2023 Amparo 614/2024- IV.

Gracia Flores Claudia y Gracia Flores Adriana vs. Inmobiliaria Pachuca S.A. de C.V. y Jiménez González Guadalupe. Nul. de Juic. Concluido Civil Acdo. II. 2 Acdos. Núm. Exp. 1936/2024 Tercer Tomo.

Grados Sánchez Bertha vs. Grados Sánchez Dora Guadalupe y También Conocida como Dora Guadalupe Grados. Ejecutivo Mercantil 1 Acdo. Núm. Exp. 608/2023 Principal.

Hermun A.C. vs. Treviño Lovera Maricela y Hernández García Israel y Hernández Márquez Daniel Ignacio y García Bohórquez Avelina. Controversias de Arrendamiento Civil Acuerdo. 1 Acdo. Núm. Exp. 1576/2024.

Hernández Martínez Rafael vs. Sánchez Meléndez Margarita y C Director del Registro Público de la Propiedad y del Comercio de la Ciudad de México. Ord. Civil Acdo. II. 2 Acdos. Núm. Exp. 94/2025 Principal.

Hernández Padilla Agustín vs. Hernández Bolaños Serafín. Ord. Civil Acuerdo. 1 Acdo. Núm. Exp. 730/2024 Principal.

HSBC México S.A. Institución de Banca Múltiple Grupo Financiero HSBC vs. Megchun Jiménez Pedro. Vía de Apremio Civil 1 Acdo. Núm. Exp. 46/2025 Principal.

HSBC México, Sociedad Anónima, Institución de Banca Múltiple, Grupo Financiero HSBC, División Fiduciaria, en su Calidad de Fiduciario del Fideicomiso Irrevocable Número F262757 vs. Acosta Sánchez Roberto. Vía de Apremio Civil Acdo. III. 3 Acdos. Núm. Exp. 314/2024 Principal.

HSBC México, Sociedad Anónima, Institución de Banca Múltiple, Grupo Financiero HSBC, División Fiduciaria, Actuando Única y Exclusivamente en su Carácter de Fiduciario en el Contrato de Fideicomiso Irrevocable de Administración, Fuente de Pago y Garantía, Identificado

SOLO CONSULTA
SOLO CONSULTA
SOLO CONSULTA

Administrativamente Con el Número F/258024 vs. Ramírez Cruz Javier. Especial Hipotecario Civil Devolución Archivo/Exp. 1 Acdo. Núm. Exp. 846/2011.

Inmobiliaria Marclev S.A. de C.V. vs. Ojeda Salvador Abraham y Salvador Vargas Graciela. Controversias de Arrendamiento Civil 1 Acdo. Núm. Exp. 674/2023 Principal.

Instituto del Fondo Nacional de la Vivienda para los Trabajadores vs. Adrián Flores y Leticia Hurta Rodríguez. Esp. Hip. Devolución Archivo/ Exp. 1 Acdo. Núm. Exp. 714/2005.

Johnson Villalobos Carlos vs. Salinas de Bernal María Loreto su Sucesión. Ord. Civil Auto. 1 Acdo. Núm. Exp. 54/2025 Principal.

López Pérez Pedro vs. La Viga 1416 Sociedad Anónima. Ord. Civil Apel. Ambos Efectos. 1 Acdo. Núm. Exp. 954/2024 Principal.

Malpica Iturbe Buj y Paredes S.C. vs. Prana Power Sapi de C.V. y Artha Capital S de R.L. de C.V. y Proteus Solar S.A. de C.V. y Tampico Solar S.A. Dee C.V. Ord. Civil Acuerdo. 1 Acdo. Núm. Exp. 1060/2024 Principal.

Martínez González Hugo Ezequiel vs. Grupo Mexicano de Seguros S.A. de C.V. Ord. Civil Acuerdo. 1 Acdo. Núm. Exp. 1878/2024.

Mejía Valdez Ramón y Otra vs. Pineda Velazquez Facunto Refugio y Otra. Ord. Civ. 1 Acdo. Núm. Exp. 346/1999.

Moreno Molina Jesús Moisés vs. Ábrego Carrillo Gerardo y Riego Báez Emma. Ord. Civil Auto Baja Citación. 1 Acdo. Núm. Exp. 432/2024 Principal.

Muñoz Ramírez Rubén vs. Flores Rojas Jesús. Rojas González Dolores. Controversias de Arrendamiento Civil Devolución Archivo/Exp. 1 Acdo. Núm. Exp. 252/2020.

Nacional Financiera, S. N. C vs. Operadora Restaurantera Cactus de Campeche, S.A. De. C.V. y Otro. Especial Hipotecario Civil Acdo. Expedientillo. 1 Acdo. Núm. Exp. 1036/2004 Tomo II.

Olivares Alquicira Sergio vs. Alquicira Alquicira Apolo Trinidad su Sucesión. Ord. Civil Acuerdo. 1 Acdo. Núm. Exp. 240/2025 Principal.

Ortega Ríos José vs. Teléfonos de México Sab de Cv, Compañía de Telfonos y Bienes Raíces S.A. de C.V. Ord. Civil Acuerdo. 1 Acdo. Núm. Exp. 1022/2013 Tomo IV.

Penguelly Gongora Juan Raúl vs. Inmobiliaria Tres Vistas S.A. de C.V. y Anaya Anselmi Vanessa Angelina y Harp Anaya Alfredo Sergio y Harp Anaya Michelle y Notario Público Número 163 del Estado de México y Ruiz de Chávez Rincón Gallardo Patricia Mónica y C Director del Registro Público de la Propiedad y del Comercio de la Ciudad de México. Ord. Mercantil Acdo. III. 3 Acdos. Núm. Exp. 18/2025 Principal.

Peralta Saucedo Ricardo vs. Garza García Ramón Alberto y Carbajal Monroy Rodrigo Armando y Magenta Multimedia S.C. y Comercialmente Conocida como Codigo Magenta y Google Llc y Google Operaciones de México S de R.L. de C.V. Ord. Civil 3 Acdos. Núm. Exp. 20/2024 Principal.

Pérez González Arturo Raúl y Pérez González Claudia Rosario vs. González de la Vega Pérez Ana Liz. Ord. Civil Acuerdo. 1 Acdo. Núm. Exp. 226/2025 Principal.

Promotora Wogel S.A. de C.V. vs. Operadora Lpq S.A. de C.V. y Grupo Aradam Sapi de C.V. Juris. Voluntaria Civil Devolución Archivo/Exp. 1 Acdo. Núm. Exp. 956/2024 Principal.

Recuperadora Black, Sociedad de Responsabilidad Limitada de Capital Variable y Cpbmd, Sociedad Anónima de Capital Variable vs. Dialogo Empresarial S.A. de C.V., Ingenieros Biomédicos Asociados, S.A. de C.V., Golmed S.A. de C.V., Luis Ricardo Medina Cuevas y David González Luna. Especial Hipotecario Civil 1 Acdo. en Amparo. Núm. Exp. 1252/2018 Amparo 1497/2023- IV.

Reyna Grimalde Imelda vs. Inmobiliaria Ger Mar Sociedad Anónima. Ord. Civil Acuerdo. 1 Acdo. Núm. Exp. 64/2025 Principal.

Reyna Povedano Margarita vs. Mosqueda Arellano Sergio y Córdova Galván Margarita. Controversias de Arrendamiento Civil 1 Acdo. Núm. Exp. 878/2021 Principal.

Ríos Constante Mónica Beatriz. Ord. Civil Enterado. 1 Acdo. en Expedientillo. Núm. Exp. 253/2024 Bis. 1 Amparo 253/2024.

Ríos Lemus María Esther su Sucesión y y/o Esther Ríos Lemus su Sucesión y Morales Contreras Ignacio su Sucesión vs. Morales Ríos Laura Silvia y Yáñez Morales Miguel Ángel y Dirección del Archivo de Notarias del Estado de Puebla y C Director del Registro Público de la Propiedad y del Comercio de la Ciudad de México. Ord. Civil Acuerdo. 1 Acdo. Núm. Exp. 212/2025 Principal.

Romero Lozano Rosalba y Aguilar Espíritu Edi vs. Seguros Banorte S.A. de C.V. Grupo Financiero Banorte. Ord. Civil Acdo. II. 2 Acdos. Núm. Exp. 80/2025 Principal.

Romero Olmos Luis Miguel Renato su Sucesión vs. Ramos Salas Mireya. Juris. Voluntaria Civil 1 Acdo. Núm. Exp. 806/2024 Principal.

Rosario Pompa Rafael su Sucesión vs. Instituto para Devolver Al Pueblo Lo Robado y Banco Nacional de México S.A. Integrante del Grupo Financiero Banamex. Ord. Civil 1 Acdo. Núm. Exp. 36/2025 Principal.

Sánchez S.A. de C.V. vs. Impresos Profosionales del Centro S.A. de C.V. Solís Mosqueda Luis Raúl. Ejecutivo Mercantil 1 Acdo. Núm. Exp. 764/2015.

Santander Hipotecario S.A. de C.V., Sociedad Financiera de Objeto Múltiple, Entidad Regulada vs. Magdiel Alcalá Fuentes y Otro. Especial Hipotecario Civil Acdo. Expedientillo. 1 Acdo. en Expedientillo_ Expediente_No_Conocido. Núm. Exp. 1190/2007.

Santiago Cruz José vs. Gómez Paredes Rogelio y López Álvarez Karla Yazmín. Especial Hipotecario Civil Elaborar Ceds. 2 Acdos. Núm. Exp. 438/2020 Tomo II.

Saucedo Ortiz José Eduardo vs. Imagen Tecno Inmobiliaria S.A. de C.V. Ejecutivo Mercantil 1 Acdo. Núm. Exp. 1284/2023 Principal.

Secreto. Vía Ejecutiva Cuantía Menor Civil Acuerdo. 1 Acdo. Núm. Exp. 1446/2024.

Secreto. Vía Ejecutiva Cuantía Menor Civil Acuerdo. 1 Acdo. en Incidente. Núm. Exp. 1446/2024 Inc. Providencias Precautorias.

Serrano Narciso Andrés. Serrano Narciso Julio. Serano Pérez Jorge vs. Serrano Narciso Valentín. González Bernardino María Patricia. Ord. Civil Acuerdo. 2 Acdos. Núm. Exp. 186/2020 Tomo II.

Sociedad Hipotecaria Nacional de Crédito Institución de Banca de Desarrollo en su Carácter de Fiduciario Sustituto del Fondo de Operación y Financiamenito Bancario a la Vivienda Fovi antes Banco de México a Través de su Mandatario Banco Nacional de México S.A. Integrante del Grupo Financiero Banamex vs. Patiño Vega Marco Antonio y Otro. Especial Hipotecario Civil 1 Acdo. Núm. Exp. 1218/2018.

Syska Brian Emil vs. Banco Mercantil del Norte, Sa, Institución de Banca Múltiple, Grupo Financiero Banorte y Buchanan Donald y Maynard Kimball George. Ord. Mercantil 1 Acdo. en Incidente. Núm. Exp. 20/2023 Inc. de Medidas Cautelares.

Uitzil Cauich José Santos Domingo vs. Grupo Nacional Provincial Sab. Ord. Civil Acdo. Expedientillo. 1 Acdo. Núm. Exp. 24/2025 Principal.

Victoria Ramírez Roberto Carlos vs. Martínez Rosales Benita. Vía Ejecutiva Cuantía Menor Civil Acuerdo. 1 Acdo. Núm. Exp. 1430/2024.

Villalobos Valdivieso Clara Julieta vs. Arzate Muñoz Victoria y Arzate Muñoz Maricarmen. Ord. Civil Acdo. Expedientillo. 1 Acdo. en Expedientillo. Núm. Exp. 964/2023 Expedientillo.

Villar Caso María de la Paz su Sucesión vs. Zacaula López José Carlos. Ord. Civil 1 Acdo. en Amparo. Núm. Exp. 324/2023 Bis. 1 Amparo 694/2024- II.

Zarzar Batarse Guillermina vs. Iturriaga Dubost Óscar. Ord. Civil 1 Acdo. Núm. Exp. 734/2024 Principal.

Administradora Fome 1 Sociedad de Responsabilidad Limitada de Capital Variable vs. Gutiérrez Sandoval Ma. Sandra, Rodríguez Vázquez Isaac. Especial Hipotecario Civil 1 Acdo. Núm. Exp. 1040/2013 Tomo II.

LA SECRETARIA DE ACUERDOS
LIC. ESMERALDA CID CAMACHO

DÉCIMO TERCERO DE LO CIVIL

SECRETARÍA "A"
ACUERDOS DEL 14 DE JULIO DEL 2025

Arrendadora y Factor Banorte, S.A. de C.V., Sociedad Financiera de Objeto Múltiple, Entidad Regulada, Grupo Financiero Banorte vs. Vergara de Figueroa y Otro Gloria García. Especial Hipotecario Civil 1 Acdo. Núm. Exp. 1911/2024 Tomo II.

Asociación de Inquilinos de Mariano Azuela Número 8 A.C. vs. María de Lourdes Jiménez Gallardo y Otros. Ejecutivo Mercantil Certificación. 2 Acdos. Núm. Exp. 1217/2024 Tomo III.

Autobuses Alas de Oro S.A. de C.V. vs. Expreso Coahuila S.A. de Cvc y Grupo Nacional Provincial Sab. Ord. Civil 1 Acdo. Núm. Exp. 843/2023 Tomo III.

Baas Us Donaciano y Baas Ek María Isabel y Baas Ek Teresa de Jesús y Baas Ek Manuel Jesús vs. Qualitas Compañía de Seguros S.A. de C.V. Ord. Civil 2 Acdos. Núm. Exp. 2049/2024.

Banco Invex, Sociedad Anónima, Institución de Banca Múltiple, Invex Grupo Financiero, en su Cararcter de Fiduciario del Fideicomiso Irrevocable de Administración Identificado Con el Número 1301 vs. Santos Beltrán Noemí. Vía de Apremio Civil 1 Acdo. Núm. Exp. 1403/2024.

SOLO CONSULTA
SOLO CONSULTA
SOLO CONSULTA

Banco Mercantil del Norte, S.A. Institución de Banca Múltiple Grupo Financiero Banorte vs. Nava García Ana María y Otro. Esp. Hip. 1 Acdo. Núm. Exp. 1695/2011.

Banco Mercantil del Norte, S.A., Institución de Banca Múltiple, Grupo Financiero Banorte vs. Cecilia Gutiérrez Romero. Especial Hipotecario Civil 1 Acdo. Núm. Exp. 1741/2024 Tomo II.

Banco Mercantil del Norte, S.A., Institución de Banca Múltiple, Grupo Financiero Banorte vs. Maravilla Gómez René. Especial Hipotecario Civil 1 Acdo. Núm. Exp. 1975/2024 Tomo II.

Banco Mercantil del Norte, Sociedad Anónima Institución de Banca Múltiple Grupo Financiero Banorte vs. Cristóbal Martínez Encarnación. Especial Hipotecario Civil 1 Acdo. Núm. Exp. 1635/2010 Tomo II.

Banco Mercantil del Norte, Sociedad Anónima, Institución de Banca Múltiple Grupo Financiero Banorte vs. Uribe Nares Selene y Otro. Ejecutivo Mercantil 1 Acdo. Núm. Exp. 1481/2024 Tomo II.

Banco Nacional de México S.A., Integrante del Grupo Financiero Banamex vs. Hernández Hernández Gustavo y Guamero Jarquin Irma. Especial Hipotecario Civil 1 Acdo. Núm. Exp. 129/2014 Tomo II.

Banco Santander México, Sociedad Anónima, Institución de Banca Múltiple, Grupo Financiero Santander México vs. Operadora U, S.A. de C.V. y Aguilar Torres Jorge Iván y Borda Barrero Pedro. Ejecutivo Mercantil 1 Acdo. Núm. Exp. 437/2021 Tomo II.

Bautista Hernández Fernando vs. Banco Mercantil del Norte S.A. Institución de Banca Múltiple Grupo Financiero Banorte. Ord. Civil Prevenido. 1 Acdo. Núm. Exp. 337/2025.

Bimbo, Sociedad Anónima de Capital Variable vs. Traslado de Valores Coyotl, Braulio Corte Batalla y Ericka Adriana Mendoza Montero. Ejecutivo Civil 2 Acdos. Núm. Exp. 2101/2024 Tomo III.

Campos Barajas Óscar Bernardo vs. Jiménez Ramírez María Luisa. Ord. Civil 1 Acdo. Núm. Exp. 1193/2024.

Ci Banco S.A. Institución de Banca Múltiple vs. Urbina Núñez Gustavo y Ana María Saldaña Colín. Especial Hipotecario Civil 1 Acdo. Núm. Exp. 373/2013 Tomo II.

Cibanco S.A., Institución de Banca Múltiple vs. Rodríguez Contreras María del Carmen. Especial Hipotecario Civil 1 Acdo. Núm. Exp. 277/2016.

Cibanco, S.A. Institución de Banca Múltiple, Fiduciaria en el Fideicomiso Irrevocable F/00385 vs. Mónica Hernández Pérez. Especial Hipotecario Civil 2 Acdos. Núm. Exp. 81/2025.

Conceptos más Claros S.A. de C.V. vs. Estrada Velasco Manuel. Controversias de Arrendamiento Civil Expedientillo. 1 Acdo. Núm. Exp. 661/2014.

Confecciones Isaac S.A. de C.V. vs. Superissste hoy Instituto de Seguridad y Servicios Sociales de Los Trabajadores del Estado, Ord. Mercantil 1 Acdo. Núm. Exp. 1285/2019 Tomo II.

Figueroa Hernández Eduardo vs. Rincón Trejo Pablo Roberto y Otra. y Rincón Pablo Roberto. Especial Hipotecario Civil 1 Acdo. Núm. Exp. 785/2000 Tomo II.

Finflus S.A. P. I., de C.V., S. O. F. O. M., E. N. R vs. Asbestos y Techados, S.A. de C.V., Rophie Masri Abraham Freddi y Rophie Masri Isaías José. Ejecutivo Mercantil 1 Acdo. Núm. Exp. 253/2016 Tomo III.

Gobierno de la Ciudad de México vs. Tostado Hernández Héctor Manuel y Notario Público Número 94 del Estado de México y Registro Público de la Propiedad y de Comercio de la Ciudad de México y Instituto Nacional del Suelo Sustentable. Ord. Civil 1 Acdo. Núm. Exp. 2009/2024.

Gutiérrez Flores José Luis vs. Retana Ramírez Martín. Ord. Civil Prevenido. 1 Acdo. Núm. Exp. 339/2025.

HSBC México S.A., Institución de Banca Múltiple, Grupo Financiero HSBC, División Fiduciaria en su Carácter de Fiduciario en el Fideicomiso Número F/234036 vs. Aranda Meléndez Josefina Marisol y Lara Martínez Jorge Alberto. Especial Hipotecario Civil 1 Acdo. Núm. Exp. 949/2016.

HSBC México Sociedad Anónima Institución de Banca Múltiple Grupo Financiero HSBC División Fiduciaria, en su Carácter de Fiduciario en el Fideicomiso Irrevocable Número F/233595 vs. Espinosa Collado Marco Antonio. Especial Hipotecario Civil 1 Acdo. Núm. Exp. 1957/2024.

Huerta Veloz Francisco Javier vs. Creditur, S.A. de C.V. Especial Hipotecario Civil 1 Acdo. Núm. Exp. 1169/2024.

Jiménez López Rosa María vs. Maldonado Gutiérrez Beatriz. Controversias de Arrendamiento Civil 2 Acdos. en Seccion_De_ Ejecución. Núm. Exp. 951/2023 Secc. de Ejecución.

Jiménez Lovera Miguel Ángel vs. Flores Muñoz Pedro Armando. Controversias de Arrendamiento Civil 2 Acdos. Núm. Exp. 395/2024.

Jiménez Rodríguez Víctor vs. Rodríguez Mendoza Víctor y Castañeda Alvarado Olimpia. Ord. Civil Desechado- Incompetencia. 1 Acdo. Núm. Exp. 341/2025.

José Luis Ildefonso Prieto vs. Lugo Zúñiga Juan y Portillo Romero Arminda. Especial Hipotecario Civil 1 Acdo. Núm. Exp. 473/2016.

Koji Sekiguchi Hoshino vs. Conip Contratistas, S.A. de C.V., Salvador Fernando Álvarez Andonegui, Ignacio Álvarez Gómez y Luis Herrera López. Ord. Civil 1 Acdo. Núm. Exp. 1933/2024 Tomo III.

Liquidez y Garantía, Sociedad Anónima de Capital Variable vs. Velasco Islas Agustín. Especial Hipotecario Civil 1 Acdo. Núm. Exp. 961/2018.

López Bastida Jazmín y de Sus Menores Hijas M. L. K. E. y M. L. K. E. y en Representación vs. Almaraz Sánchez Arnulfo y Transportes Modelo de Jilotepec S.A. de C.V. y Qualitas Compañía de Seguros S.A. de C.V. Ord. Civil 1 Acdo. Núm. Exp. 875/2024.

Martínez Martínez Ernestina vs. Martínez Veloz Francisco. Ord. Civil 1 Acdo. Núm. Exp. 1239/2023.

Medina García Carlos vs. Ruperto Hernadez Cristian. Ejecutivo Mercantil Expedientillo. 1 Acdo. en Expedientillo. Núm. Exp. 877/2023.

Meneses González María de la Luz su Sucesión vs. Cruz Tulteca Susana. Controversias de Arrendamiento Civil 1 Acdo. Núm. Exp. 913/2024.

Pérez García Miriam vs. Álvarez Badillo Guadalupe. Ejecutivo Mercantil 1 Acdo. Núm. Exp. 1163/2018.

Puga Ayala Florencio vs. Transportes de Pasajeros de Segunda Clase Flecha de Oro S.A. de C.V. y Seguros Banorte S.A. de C.V. Grupo Financiero Banorte. Ord. Civil Prevenido. 1 Acdo. Núm. Exp. 333/2025.

Santana Álvarez Lucina vs. Díaz Chimal María de Lourdes. Ord. Civil 1 Acdo. Núm. Exp. 215/2025.

Secreto. Ejecutivo Mercantil 1 Acdo. Núm. Exp. 1819/2024.

Secreto. Ejecutivo Mercantil 2 Acdos. Núm. Exp. 477/2024.

Secreto. Ejecutivo Mercantil 1 Acdo. Núm. Exp. 685/2023.

Sociedad Hipotecaria Deferal S.N.C. Institución de Banca de Desarrollo en su Carácter de Fiduciario Sustituto del Fondo de Operación y Financiaminero Bancario a la Vivienda vs. Maya Martínez Leticia y Otro. Esp. Hip. 1 Acdo. Núm. Exp. 103/2011.

Sociedad Hipotecaria Federal, S.N.C. Institución de Banca de Desarrollo en su Carácter Fiduciario Sustituto del Fondo de Operación y Financiamiento Bancario de la Vivienda Fovi antes Banco de México vs. Sergio Eduardo Piña García y Otro. Especial Hipotecario Civil 3 Acdos. Núm. Exp. 1571/2024 Tomo II.

Valdés Reyes María de Jesús y Rodríguez Valdés Gabriela Estela y Rodríguez Valdez José Aarón Gerardo y Rodríguez Valdés Elizabeth vs. Rodríguez Valdés Clara Grisel y Rodríguez Valdez Laura Verónica y Rodríguez Valdés Natividad Marlene. Ejecutivo Mercantil 1 Acdo. Núm. Exp. 203/2025.

Vázquez Aguirre Yoana Janeth vs. Banco Actinver S.A. Institución de Banca Múltiple, Grupo Financiero Actinver, como Fiduciario del Fideicomiso F/2072. Ord. Civil 1 Acdo. Núm. Exp. 1021/2022.

MAL PUBLICADOS

Secreto. Ejecutivo Mercantil mal Publicado. 1 Acdo. Núm. Exp. 849/2023.

NO PUBLICADOS

Ortega Ramírez Luis Armando. Ex Sociedad Anónima Institución de Banca Múltiple Invex Grupo Financiero Fiduciario en su Carácter de Fiduciario del Fideicomiso Número 1052 vs. Rodríguez Romero Ma Ascención. Especial Hipotecario Civil 1 Acdo. Núm. Exp. 1469/2019.

Rebolledo Castro Ramón vs. Ruíz Zárate Beatriz. Ord. Civil Trascripción del Cuad. de Amparo. 2 Acdos. Núm. Exp. 937/2021.

Rebolledo Castro Ramón vs. Ruíz Zárate Beatriz. Ord. Civil No Publicado. 2 Acdos. en Amparo. Núm. Exp. 937/2021 Amparo 852/2025- II Promov. Por: Natividad Acosta Arriaga.

Recuperación de Cartera Profit, Sociedad Anónima Promotora de Inversión de Capital Variable vs. Daniel Tirado González. Ord. Mercantil No Publicado. 1 Acdo. Núm. Exp. 1239/2024 Exp. Tomo II.

SENTENCIA INTERLOCUTORIA

Asociación de Inquilinos de Mariano Azuela Número 8 A.C. vs. María de Lourdes Jiménez Gallardo y Otros. Ejecutivo Mercantil Sent. Interl. 1 Núm. Exp. 1217/2024 Tomo Iii

LA SECRETARIA DE ACUERDOS
LIC. SONIA IVONNE MIRANDA MORALES

SECRETARÍA "B"
ACUERDOS DEL 14 DE JULIO DEL 2025

Abc Capital, S.A., Institución de Banca Múltiple vs. Urbana Group Sociedad Anónima Promotora de Inversión de Capital Variable, Banco Autofin México, Sociedad Anónima Institución de Banca Múltiple, Parada Almada Marco Antonio. Especial Hipotecario Civil 1 Acdo. en Expedientillo. Núm. Exp. 402/2020.

SOLO CONSULTA
SOLO CONSULTA
SOLO CONSULTA

Asociación Capitalina de Tae Kwon Do A.C. vs. Sanabria Lagarde José Ángel. Ord. Civil 2 Acdos. Núm. Exp. 148/2025.

Avla Seguros S.A. de C.V. vs. Mogel Fluidos S.A. de C.V. Ejecutivo Mercantil 1 Acdo. Núm. Exp. 402/2024.

Banco Invex S.A. Institución de Banca Múltiple Invex Grupo Financeiro en su Carácter de Fiduciario en el Fideicomiso F4110 vs. Onofre Gallegos Claudio Alfredo. Juris. Voluntaria Civil Admitido. 1 Acdo. Núm. Exp. 302/2025.

Banco Invex, S.A., Institución de Banca Múltiple, Invex Grupo Financiero, Fiduciario en el Fideicomiso F/563 vs. Octavio Ortiz Quiroz. Especial Hipotecario Civil 1 Acdo. Núm. Exp. 1586/2024 Tomo II.

Banco Mercantil del Norte, S.A., Institución de Banca Múltiple, Grupo Financiero Banorte vs. Peraza Retana Mariana. Especial Hipotecario Civil 2 Acdos. Núm. Exp. 1866/2024.

Banco Nacional de Comercio Interior S. N. C hoy su Suc. Servicios Efectivos de Recuperación, S. R. L. de C.V. vs. Alvarado de Martínez Concepción. Ejecutivo Mercantil 1 Acdo. en Expedientillo. Núm. Exp. 1266/1999.

Banco Nacional de Comercio Interior, S.N.C. hoy su Cesionaria Servicios Efectivos de Recuperación, S.A. de C.V. vs. Laura Ortega Ramírez. Ejecutivo Mercantil 1 Acdo. Núm. Exp. 1334/1996 Tomo II.

Banco Regional, S.A. Institución de Banca Múltiple, Banregio Grupo Financiero Hey Banco vs. Arreola Espinoza Miguel Ángel. Ejecutivo Mercantil 2 Acdos. en Expedientillo. Núm. Exp. 1702/2024.

BBVA Bancomer S.A. Institución de Banca Múltiple Grupo Financiero BBVA Bancomer vs. Gómez Pérez Óscar y Otra. Especial Hipotecario Civil 3 Acdos. Núm. Exp. 498/2011 Tomo II.

BBVA México S.A. Institución de Banca Múltiple Grupo Financiero BBVA México antes BBVA Bancomer S.A. Institución de Banca Múltiple Grupo Financiero BBVA Bancomer vs. Fregoso Romero Raúl Saúl y Pérez Núñez Sandra. Especial Hipotecario Civil 2 Acdos. Núm. Exp. 1214/2024.

Caballero Albarrán Jenny Janet vs. Castillo Ventura Julio César y Rosas Carreño Ma Cristina. Ord. Civil Auto. 1 Acdo. Núm. Exp. 276/2025.

Cabildo Villegas Miguel Armando vs. Palacios Paredes Florentino. Ejecutivo Mercantil 1 Acdo. Núm. Exp. 352/2023.

Cervezas Cuauhtémoc Moctezuma S.A. de C.V. vs. Iglesias Ortiz Ricardo y Iglesias Ortiz Stephany. Especial Hipotecario Civil 1 Acdo. Núm. Exp. 1328/2024.

Chavarría Lozano Manuela vs. Qualitas Compañía de Seguros S.A. de C.V. Ord. Civil 1 Acdo. Núm. Exp. 750/2024 Tomo II.

Corporativo Zendere I, Sociedad Anónima, Promotora de Inversión de Capital Variable vs. Ponce Rojo Daniel. Especial Hipotecario Civil 1 Acdo. Núm. Exp. 1132/2018.

Cruz Gómez Germán vs. Meat Processing Solutions S.A. de C.V. y Delorenzi Pirez Nicolás y Delbono Leadri Eduardo y Maldonado Bruno Álvaro. Ord. Civil 2 Acdos. Núm. Exp. 86/2025 Tomo III.

Cruz Santana Roberto vs. Seguros Banorte S.A. de C.V. Grupo Financiero Banorte. Ord. Civil 4 Acdos. Núm. Exp. 62/2025.

Espinosa Escalona Pedro Miguel Genaro vs. Gómez Audifred Ricardo. Controversias de Arrendamiento Civil 1 Acdo. Núm. Exp. 1016/2024.

García Cruz María Guadalupe vs. Zubieta Ambar Fernanda y Zubieta Russi Gonzalo su Sucesión. Controversias de Arrendamiento Civil 1 Acdo. Núm. Exp. 284/2015 Tomo II.

García González Arianna Berenice vs. De la Torre Cabrera Ricardo Juan. Especial Hipotecario Civil 1 Acdo. en Expedientillo. Núm. Exp. 794/2023 Expdllo. Vigésimo Primero de Lo Civil.

García Inda Estrada Arcadio su Sucesión vs. Pérez Cortés Laura Guadalupe y Pérez Cortez Alejandro y Antanevich Zhang. Ord. Civil Prevenido. 1 Acdo. Núm. Exp. 336/2025.

García Sánchez Eloy vs. Sotelo Gómez Evelin. Controversias de Arrendamiento Civil 1 Acdo. Núm. Exp. 486/2024.

Héctor Jossue Chong Aragón. Ord. Civil 4 Acdos. en Amparo_Buscador. Núm. Exp. 560/2025 Amparo 560/2025 ´Promov. Pro Héctor Jossue Chong Aragón.

Hernández del Moral Rodrigo vs. Hernández Martínez Enrique Benjamín y Lira Chávez Karla Fabiola. Ord. Civil 1 Acdo. en Amparo. Núm. Exp. 974/2024 Amparo Directo.

Herrejón Caballero Laura vs. Auge Inmobiliario S.A. de C.V. Ord. Civil 2 Acdos. Núm. Exp. 1588/2008.

Hipotecaria Nacional S.A. de C.V. Sociedad Financiera de Objero Múltiple, Grupo Financiero BBVA Bancomer hoy la Cesionaria Banco Mercantil del Norte, S.A., Institución de Banca Múltiple, Grupo Financiero Banorte vs. Bartolo Israel Velázquez Martínez y María Guadalupe Salcedo Pulido. Especial Hipotecario Civil 1 Acdo. Núm. Exp. 648/2010.

HSBC México S.A. Institución de Banca Múltiple Grupo Financiero HSBC División Fiduciaria Dentro del Fideicomiso Irrevocable Número F 234036 vs. Pérez Olvera Juan Luis, Cerón Pérez Rosa Jesuitas. Especial Hipotecario Civil 3 Acdos. en Amparo. Núm. Exp. 1422/2019 Amparo Directo.

HSBC México Sociedad Anónima Institución de Banca Múltiple Grupo Financiero HSBC División Fiduciaria en su Carácter de Fiduciario en Fideicomiso Número 234036 vs. De la Mora Cerrillo Carla Carmina y Arellano Tello Jesús. Juris. Voluntaria Civil 1 Acdo. Núm. Exp. 668/2024.

HSBC México Sociedad Anónima Institución de Banca Múltiple Grupo Financiero HSBC vs. Valencia Gómez Érika y Márquez Velázquez Salvador Gibran. Especial Hipotecario Civil 1 Acdo. Núm. Exp. 1894/2024.

HSBC México, S.A. Institución de Banca Múltiple Grupo Financiero HSBC División Fiduciario en el Fedeicomiso Irrevocable Número F/250295 vs. Venegas Mora Óscar. Especial Hipotecario Civil 1 Acdo. en Expedientillo. Núm. Exp. 198/2021.

HSBC México, S.A., Institución de Banca Múltiple, Grupo Financiero HSBC, División Fiduciaria, Actuando Única y Exclusivamente en su Carácter de Fiduciaria de Conformidad en el Fideicomiso F/232017 vs. Octavio Álvaro Barragán Balbuena. Especial Hipotecario Civil 1 Acdo. Núm. Exp. 78/2025.

Institución Educativa Queen Victoria, S. C. Ord. Civil 1 Acdo. en Amparo. Núm. Exp. 1180/2019 Amparo D. C. 445/2024- 1.

Ion Financiera, Sociedad Anónima Promotora de Inversión de Capital Variable, Sociedad Financiera de Objeto Múltiple Entidad Regulada vs. Galindez Vences José Eduardo y Galindez López José Luis y Vences Cruz Celia. Especial Hipotecario Civil 1 Acdo. Núm. Exp. 64/2022 Tomo II.

Leal Maya María de Lourdes Gloria y Leal Maya Alejandra Ana María y Leal Maya Daniel Porfirio y Leal Maya Víctor Manuel y Leal Maya José Ernesto y Leal Mota Manuel Armando vs. Leal Maya María Concepción. Juris. Voluntaria Civil 2 Acdos. Núm. Exp. 116/2025.

León López José Luis vs. Enrique García Aragón, Procurador General de Justicia de la Ciudad de México, Desarrolladora del Parque, S A. de C.V. ; Erts Constructora Logística de Alta Proyección, S.A. de C.V. ; Gustavo Hernández Rdoriguez, José Dámaso Hernández López, Juan Antonio de la Vega Pérez, Erick Anastacio Figueroa y Gabriel Barajas Terán. Ord. Civil 1 Acdo. Núm. Exp. 2080/2024 Tomo II.

López Arévalo, su Sucesión Jesús vs. López Arévalo, su Sucesión Lilia y Licenciado Alfonso Ermeño Infante Notario Público Número 5 de la Ciudad de México y de la Propiedad y de Comercio de la Ciudad de México C. Director del Registro Público y de Notarias de la Ciudad de México C. Director del Archivo General y Arévalo Vargas, su Sucesión María. Ord. Civil 1 Acdo. Núm. Exp. 116/2024.

Martínez Collantes Laura vs. Mapfre Seguros Tepeyac, S.A. de C.V., Hipotecaria su Casita, S.A. de C.V., Sociedad Financiera de Objeto Múltiple, E. N. R., Patrimonio, S.A. de C.V. Sociedad Financiera de Objeto Limitado. Ord. Mercantil 3 Acdos. Núm. Exp. 1136/2012 Tomo II.

Nueva Wal Mart de México, S. de R. L. de C.V. vs. Cotuce, S.A. de C.V. y Santoyo Ventura Verónica. Controversias de Arrendamiento Civil 1 Acdo. Núm. Exp. 530/2022.

Nueva Wal Mart de México, S. de R. L. de C.V. vs. Cai Rong Qiang. Controversias de Arrendamiento Civil 1 Acdo. en Expedientillo. Núm. Exp. 768/2022.

Núñez Sánchez Salvador vs. Valdés Cárdenas Karla Marlenne. Ord. Civil Admitido. 1 Acdo. Núm. Exp. 312/2025.

Olivares Palma, su Sucesión Diana Yolanda y Olivares Palma Quien También Utiliza el Nombre de Olivares de Sandoval Rosa María Rosa María vs. Olivares Palma Emir Daniel y Notario Público Federal Número Nueve Jorge Fernando Chávez Romero S.C. del Primer Circuito Federal. Ord. Civil 2 Acdos. Núm. Exp. 60/2024.

Oliveras Colina Víctor Hugo vs. Mónica Hernández Castillo. Ejecutivo Mercantil 1 Acdo. Núm. Exp. 294/2005 Tomo III.

Salero García María Isabel vs. Núñez Hernández María Guadalupe. Ord. Civil 1 Acdo. en Expedientillo. Núm. Exp. 284/2013.

Sánchez Aparicio María Julieta y Quien También Se Hace Llamar Julieta Sánchez Aparicio de Fernández y/o Julieta Sánchez F y/o Julieta Sánchez Aparicio y/o Julieta Sánchez de Fernández vs. Zamudio Galicia Juan Roberto. Ord. Civil 2 Acdos. Núm. Exp. 606/2024.

Scotiabank Inverlat S.A. Institución de Banca Múltiple Grupo Financiero Scotiabank Inverlat vs. Negrete García Bernardo Omar y Sáenz Reyes Adriana Valeria. Especial Hipotecario Civil 1 Acdo. Núm. Exp. 1194/2023.

SOLO CONSULTA
SOLO CONSULTA
SOLO CONSULTA

Silva Guerra Marco Aurelio y Esperanza Bañuelos Carrillo vs. Elvira Vázquez Báez Vda. de Gómez y Elvia Gómez Vázquez. Ord. Civil 1 Acdo. en Expedientillo. Núm. Exp. 1428/2019 Expdllo.

Sociedad Hipotecaria Federal Sociedad Nacional de Crédito Institución de Banca de Desarrollo antes Banco de México Fiduciario Sustituto en el Fideicomiso del Fondo de Operación y Financiamiento Bancario a la Vivienda Fovi vs. Silva Orozco Andrés. Especial Hipotecario Civil 1 Acdo. en Expedientillo. Núm. Exp. 510/2009.

Sociedad Hipotecaria Federal Sociedad de Crédito Institución Banca de Desarrollo vs. Daniel Sandoval Sandoval y María de la Luz Araujo López y Araujo Sandoval su Sucesión Matria de la Luz. Especial Hipotecario Civil 2 Acdos. Núm. Exp. 1494/2019 Tomo II.

Soni Insurgentes S.A. de C.V. vs. Bodega Cemntral de Alfombras S.A. de C.V. Controversias de Arrendamiento Civil 2 Acdos. Núm. Exp. 1650/2024 Tomo III.

Soriano Domínguez José Edmundo y López García Iván vs. Rosy Neftalí Jejatí. Ejecutivo Mercantil 2 Acdos. en Amparo. Núm. Exp. 418/2019 Amparo 156/2025 Promov. por Rosy Neftalí Jejatí.

Tapia Ledesma Pablo Joaquín vs. Estrada Ortiz Alejandro. Ord. Civil 2 Acdos. Núm. Exp. 28/2025.

The Bank Of New York Mellon, S.A. Institución de Banca Múltiple Actualmente Ci Banco S.A. Institución de Banca Múltiple Fiduciaria vs. Yebel Jesús Piñon Avilés. Especial Hipotecario Civil 2 Acdos. en Amparo. Núm. Exp. 12/2014 Amparo #32.

Torija Beltrán María del Carmen vs. Roberto Torija Arriaga y/o Roberto Arriaga y/o Roberto Torija Beltrán. Ord. Civil 1 Acdo. en Expedientillo. Núm. Exp. 1024/2018.

Zubiate Nava José Luis vs. Álvarez González Rosa y Fernández Hurtado Carlos. Juris. Voluntaria Oral Civil Desechado. 1 Acdo. Núm. Exp. 344/2025 mal Promov.

De Los Reyes Guerrero Jorge Ricardo vs. Ramón Reynaldo Romero. Especial Hipotecario Civil 1 Acdo. Núm. Exp. 1484/2019 Tomo II.

Del Moral González Clemencia Oliva vs. Macías Huerta Rosa María. Controversias de Arrendamiento Civil 1 Acdo. Núm. Exp. 1864/2024.

LA SECRETARIA DE ACUERDOS
LIC. MARTHA LILIA VILLANUEVA ISLAS

DÉCIMO CUARTO DE LO CIVIL

SECRETARÍA "A"
ACUERDOS DEL 14 DE JULIO DEL 2025

Aguirre María del Socorro Irma vs. Instituto de Seguridad y Servicios Sociales de Los Trabajadores del Estado y Aguirre Ortiz También Conocida como María Amalia Aguirre O. María de Jesús Amalia Aguirre Ortiz Amalia. Ord. Civil 1 Acdo. Núm. Exp. 1233/2023.

Alf Recursos S.A. P. I. de C.V. vs. Grupo Internacional Editorial, S.A. de C.V. y Desarrollos Sumiya S.A. de C.V. y Cuevas Walter Coratella. Ord. Civil 1 Acdo. Núm. Exp. 715/2021 Tomo II.

Andrade Ramírez María Imelda vs. Noguerón Pérez Carlos y Martínez Cruz María Esther. Ord. Civil 1 Acdo. Núm. Exp. 17/2025.

Arrendadora y Factor Banorte, S.A. de C.V., Sociedad Financiera de Objeto Múltiple Entidad Regulada, Grupo Financiero Banorte vs. Crédito Inmobiliario, S.A. de C.V. Sofom E. N. R. Grupo Caja Mediterráneo. Providencias Precautorias Civil 1 Acdo. Núm. Exp. 281/2021 Providencia Precautoria.

Autofinanciamiento México, S.A. de C.V. vs. Carlos Mario de la Cruz García, María Jesús García Gómez y Feliciano de la Cruz Hernández. Ejec. Merc. 1 Acdo. Núm. Exp. 1675/2011.

Autofinanciamiento México, S.A. de C.V. vs. Miguel Ángel Anguiano Pérez. Ejec. Merc. 3 Acdos. Núm. Exp. 177/2005.

Banco Mercantil del Norte S.A., Institución de Banca Múltiple Grupo Financiero Banorte vs. González Velázquez Edgar Erik y Martínez Sánchez Claudia Catalina. Especial Hipotecario Civil 1 Acdo. Núm. Exp. 937/2021.

Banco Mercantil del Norte, S.A., Institución de Banca Múltiple, Grupo Financiero Banorte vs. María del Carmen Cruz Rangel. Especial Hipotecario Civil 2 Acdos. en Expedientillo. Núm. Exp. 1507/2024 Bis. 1 Amparo 377/2025- II.

Banco Santander México S.A. Institución de Banca Múltiple Grupo Financiero Santander México vs. Adcoma Maquinaria S.A. de C.V. Ejecutivo Mercantil 1 Acdo. Núm. Exp. 2025/2024.

Banco Santander México S.A. Institución de Banca Múltiple Grupo Financiero Santander México vs. Medina Velasco Alejandro. Especial Hipotecario Civil 2 Acdos. Núm. Exp. 1385/2024.

Banco Santander México, S.A. Institución de Banca Múltiple, Grupo Financiero Santander México y Csi Leasing México, S de R. L. de C.V. vs. Gutmar Trading, S. de R. L. de C.V. y Gutiérrez Argumedo Fernando. Providencias Precautorias Civil 1 Acdo. Núm. Exp. 775/2022 Tomo II.

Becerril Solares, Rosa vs. José Luis Becerril Solares. Ord. Civil 1 Acdo. Núm. Exp. 951/2018.

Belmont Hernández Jorge vs. Lesbia Arabel González Villaseñor. Ord. Civil 1 Acdo. en Amparo. Núm. Exp. 1467/2024 Amparo Indirecto 462/2025- II.

Cibanco S.A. Institución de Banca Múltiple vs. Rodríguez Enríquez Jorge Eduardo. Ejecutivo Mercantil 2 Acdos. Núm. Exp. 359/2024.

Ckd Activos 7, Sociedad Anónima Promotora de Inversión de Capital Variable vs. Norma Karin Gallardo Manzur y Alan Greenham Sánchez. Especial Hipotecario Civil 1 Acdo. Núm. Exp. 1627/2024.

Combustibles B. González R Hijos, S.A. de C.V. vs. Navalmex Combustibles, S.A. de C.V. Ord. Mercantil 2 Acdos. Núm. Exp. 457/2018 Tomo III.

Cresta Tacuba, S.A. de C.V. vs. Carlos Arce Beber y Otros. Ejecutivo Mercantil 2 Acdos. Núm. Exp. 87/2006.

Domínguez Mendoza Roberto vs. y Leobardo Ramírez Juárez, su Sucesión. Ord. Civil 1 Acdo. Núm. Exp. 227/2025.

Dornbierer Moch Mariana Teresa y También Conocido como y Dornbierer Moch O. Manu Dornbierer Moch Manu Mariana Teresa vs. Garantía Fiduciaria Mexicana, S.A. de C.V., Sofom, E. N. R. Juris. Voluntaria Civil 1 Acdo. Núm. Exp. 1269/2024.

Durán Flores María Guadalupe vs. Rubalcav de la Peña Rosa y Flores de Durán Delia. Ord. Civil 2 Acdos. Núm. Exp. 25/2025.

Díaz Yáñez María del Carmen vs. Rosa Salazar de García Conocida También como Rosa Salazar Estrada de García. Ord. Civil 1 Acdo. Núm. Exp. 1417/2024.

Emgea, S.A. de C.V. vs. Comercializadora Antica, S de R. L. de C.V. Ord. Civil 1 Acdo. Núm. Exp. 691/2022 Tomo IV.

Franco Berrocal Margarita y Franco Berrocal María Isabel y Franco Berrocal Saturnino y Franco Berrocal Regina vs. Franco Berrocal Isaac y Franco Berrocal Enrique. Ord. Civil 1 Acdo. Núm. Exp. 1435/2024.

Frida Kahlo Corporation vs. Frikahlo de México, Sociedad Anónima de Capital Variable y Romeo Pinedo Mara Cristina Teresa y Pinedo Kahlo, su Sucesión Isolda y de Anda Romeo Mara. Providencias Precautorias Civil 1 Acdo. en Otros. Núm. Exp. 757/2023 Tomo II de Providencias Precautorias.

Garbuno Aviña Norma Patricia vs. Aviña Vargas María Cristina. Ord. Civil 3 Acdos. Núm. Exp. 265/2025.

García Acosta Gabriela vs. Farjat José y García Gayosso Ángel y Acosta Ruíz. Irma Lourdes. Ord. Civil 1 Acdo. Núm. Exp. 269/2025.

Gm Financial de México, S.A. de C.V., Sociedad Financiera de Objeto Múltiple Entidad Regulada vs. De la Rosa López Erik Eduardo. Ejecutivo Mercantil 1 Acdo. Núm. Exp. 1037/2022.

Gómez Larios Reyna vs. Vázquez Pinzón Antonio y Pinsón Molotla Julia y Pinsón Teodoro. Ord. Civil 3 Acdos. Núm. Exp. 247/2025.

González Martha vs. González Borjas Juana. Ord. Civil 1 Acdo. Núm. Exp. 335/2025.

HSBC México S.A. Institución de Banca Múltiple Grupo Financiero HSBC División Fiduciaria en su Carácter de Fiduciario en el Fideicomiso Irrevocable Número 253936 vs. Carlos Enrique Castillo Loria y María Félix Cohuo Díaz. Especial Hipotecario Civil 1 Acdo. Núm. Exp. 1317/2018.

Hu Pa Lu Energy S.A. de C.V. vs. Di Metal S.A. de C.V. y 3d Potencia S.A. de C.V. y Moreno Ramírez Juan Manuel y Arzate Baltazar Víctor Alfonso y Suministros Calificados Serv S.A. de C.V. y Pineda Santana Arysbeth y Salas de Murga Francisco Javier vs. Fondeadora Eva, S.A. P. I. de C.V. por Conducto de su Apoderado Legal y/o Representante y Gpg Energía México, S.A. de C.V. por Conducto de su Apoderado Legal y/o Representante. Providencias Precautorias Civil 2 Acdos. Núm. Exp. 561/2021.

Huerta Cortés Anel Manuela vs. Alejandra Dayana Gutiérrez Ramírez. Especial Hipotecario Civil 1 Acdo. en Amparo. Núm. Exp. 233/2025 Amparo Indirecto 707/2025- II.

Inmobiliaria Emiantachi, S.A. de C.V. vs. Felipe de Jesús González Ibarra, Verónica González Ibarra, Francisco Enrique González Rodríguez Quien También Acostumbra Llamarse Francisco González Rodríguez, María del Carmen Ybarra Quiroz Quien También Acostumbra Llamarse Ma. Carmen Ibarra de González, María del Carmen Ibarra de González y/o María del Carmen Ibarra Quiroz, Jorge Marcelino Ramírez López Quien También Acostumbra Llamarse Jorge Ramírez López y Natalia

SOLO CONSULTA
SOLO CONSULTA
SOLO CONSULTA

Peralta Cabrera Quien También Acostumbra Llamarse Natalia Peralta de Ramírez y/o Natalia A. Especial Hipotecario Civil 1 Acdo. en Amparo. Núm. Exp. 1783/2024 Amparo Indirecto 636/2025.

Inmobiliaria Mariam, Sociedad Anónima vs. Arroyo Solano Raúl Gerardo. Ord. Civil 1 Acdo. Núm. Exp. 375/2023.

Inmobiliaria Pachuca, S.A. de C.V. vs. Guadalupe Jiménez González. Ord. Civil 1 Acdo. en Amparo. Núm. Exp. 717/2020 Amparo Indirecto 570/2024- V.

Inmobiliaria Serma S.A. de C.V. vs. Castañeda González Carlos. Controversias de Arrendamiento Civil 1 Acdo. Núm. Exp. 1233/2024.

Juárez Olguín, Carmelo vs. Linares González María Antonia. Ord. Civil 1 Acdo. Núm. Exp. 675/2023.

Laminados Plásticos Sayco, S.A. de C.V. vs. Vimol S.A. de C.V. Ejecutivo Mercantil 1 Acdo. Núm. Exp. 1349/2024 Tomo II.

Linares Gómez David José vs. Gómez Mendoza José. Ord. Civil 1 Acdo. Núm. Exp. 237/2022.

López Anaya Rosa Sara vs. López García Faustino y Anaya Martínez Hermina. Ord. Civil 1 Acdo. Núm. Exp. 1251/2023.

Martínez Rojas Juan Jacinto vs. Rojas Jacinto y Rojas Huerta Cohinda y Rojas Huerta Hortencia. Ord. Civil 1 Acdo. Núm. Exp. 155/2025.

Martínez Sánchez Fernando vs. Cruz Salazar Sergio Antonio. Especial Hipotecario Civil 1 Acdo. Núm. Exp. 1533/2024.

Martínez Cobos Rubén vs. Kaibil Seguridad Privada S.A. de C.V. Controversias de Arrendamiento Civil 1 Acdo. en Amparo. Núm. Exp. 1835/2024 260/2024.

Mendoza González Paola vs. Zamora Buitrón Guillermo y Zamora Buitrón de Sánchez Luz María y Zamora Buitrón de Mendoza Concepción y Zamora Buitrón de Rico María Esther y Zamora Buitrón de Lopz María del Carmen y Zamora Buitrón Alfredo Benjamín y Zamora Buitrón Humberto Andrés y Rivera Guerrero Delia Hilda. Ord. Civil 1 Acdo. Núm. Exp. 195/2025.

Moisés Hernández González vs. Lilia Margarita Martínez Sandoval y José Natividad Márquez Rodríguez. Especial Hipotecario Civil 1 Acdo. Núm. Exp. 279/2025 Tomo II.

Mondragón Reyes Teófila vs. Urquiza Carbajal Soledad y Hernández Oropeza María Teresa y Cepeda Cortés Javier y También Conocido como Javier Zepeda Cortez. Ord. Civil 1 Acdo. Núm. Exp. 345/2025.

Monroy Martínez Alejandro vs. La Asociación de Colonos Propatrimonio Familiar Los Castores, A.C. y Alquicira Rodríguez Emilio y Jardón de Alquicira Hermelinda y Alquicira Rodríguez Alfredo Paz. Ord. Civil 1 Acdo. Núm. Exp. 339/2025.

Mora Alcantar Ramiro vs. Fernández Pacheco Silvia y Miranda Torres Maurilia y Miranda Sandoval Juan y Mora Colín Salomón. Ord. Civil 1 Acdo. Núm. Exp. 157/2025.

Mota Gallegos Aarón Fernando vs. Jaramillo González Raúl y Villavicencio Rivera José Luis y Seguros Banorte S.A. de C.V. Grupo Financiero Banorte. Ord. Civil 1 Acdo. Núm. Exp. 209/2025.

Muñiz Soler José Luis vs. Moctezuma López Armando y López Millán Ruperta. Ord. Civil 1 Acdo. Núm. Exp. 39/2025.

Navarro Áspero, Benjamín José vs. Amalia Gerónimo Velázquez, Juan Antonio Fletes Díaz y Juan Carlos Canul Martínez. Ord. Civil 1 Acdo. Núm. Exp. 379/2021 Tomo II.

Pérez Contreras Enrique vs. Contreras Cerda Rosa María y Viasar Sociedad Anónima de Capital Variable y Gigante Sociedad Anónima de Capital Variable. Ord. Civil 1 Acdo. Núm. Exp. 133/2024.

Pérez Luna Anastacia vs. Alamilla Acosta Alberto. Ord. Civil 1 Acdo. Núm. Exp. 211/2025.

Peña Jiménez Jesús Margarito vs. Peña Martínez Silvestre Guadalupe. Ord. Civil 1 Acdo. Núm. Exp. 343/2025.

Promecade, S.A. P. I. de C.V., S. O. F. O. M., E. N. R vs. Star Haus, S.A. de C.V. y Mesareco, S.A. de C.V. y Mena Absacal Alejandro y Mena Palacios Sergio René y Sámano Fernández María. Especial Hipotecario Civil 1 Acdo. Núm. Exp. 865/2024.

Quiroz Robles Alejandro vs. Salazar Castillo Ana Cristina. Controversias de Arrendamiento Civil 1 Acdo. Núm. Exp. 1545/2024.

Ramírez López Juana vs. Basila Delgado Guadalupe y Basila Delgado Azucena y Basila Delgado Ciro y Basila Delgado Pedro y Basila Delgado Agustín y Fideicomiso Casa Propia, hoy Instituto de Vivienda de la Ciudad de México. Ord. Civil 1 Acdo. en Expedientillo. Núm. Exp. 149/2024.

Ramírez Rodríguez Manuel Alejandro vs. Pizano Peña Jorge. Ord. Civil 1 Acdo. en Amparo. Núm. Exp. 1177/2022 Amparo Indirecto 1107/2024- II.

Rodríguez Alpizar Flor vs. Rodríguez Martínez José. Ord. Civil 1 Acdo. Núm. Exp. 213/2025.

Romero Elvira García y Caballero Aguirre Verónica vs. Ramón Cuevas Rebeles vs. Procedente del Juzgado Noveno de Distrito en Materia Civil en la Ciudad de México Quejoso José Alejandro Delgado Suárez. Ord. Civil 1 Acdo. en Amparo. Núm. Exp. 887/2018 Amparo 242/2025- II.

Romero Elvira García y Caballero Aguirre Verónica vs. Ramón Cuevas Rebeles. Ord. Civil 2 Acdos. en Amparo. Núm. Exp. 887/2018 Amparo Indirecto 242/2025- II.

Sánchez Álvarez Inocencia vs. Sánchez Álvarez. María Asunción. Ord. Civil 1 Acdo. Núm. Exp. 247/2022.

Sastre Checa Miguel Mario y Trabolsi Navarro Rafael Salvador vs. Sofimex, Institución de Garantías, S.A. Especial de Fianzas Mercantil 1 Acdo. en Amparo. Núm. Exp. 219/2012 Amparo Indirecto 502/2023- II.

Serrano Cedillo Nemesio vs. María del Carmen Sabido Herrería y Rubén Pedroza Monroy. Controversias de Arrendamiento Civil 1 Acdo. Núm. Exp. 1359/2024 Tomo II.

Servicios Jurídicos Nápoles S.A. de C.V. vs. Ordóñez y Chávez María Guadalupe y Camargo Ordóñez Manuel Roberto Antonio. Vía de Apremio Civil 1 Acdo. Núm. Exp. 193/2025.

Servnet México S.A. de C.V. vs. Bonitatem S.A. de C.V. y Viruet Olvera Tania Elizabeth. Ord. Civil 1 Acdo. Núm. Exp. 1687/2024.

Simón Vázquez Álvaro vs. Contreras Leobardo y Mancilla Ugalde Raymundo. Ord. Civil 1 Acdo. Núm. Exp. 337/2025.

Simón Vázquez Álvaro y Guerra Guajardo Yolanda Estela su Sucesión vs. Contreras Leobardo y García Julián Luis José. Ord. Civil 1 Acdo. Núm. Exp. 347/2025.

Sociedad Hipotecaria Federal, S.N.C., Institución de Banca de Desarrollo, en su Carácter de Fiduciario Sustituto del Fondo de Operación y Financiamiento Bancario a la Vivienda (Fovi) vs. Jesús Fabián Olvera Mireles. Especial Hipotecario Civil 1 Acdo. en Expedientillo. Núm. Exp. 1623/2024 Bis.

Soluciones Hipodigitales a la Medida Sapi de C.V. vs. García Cota Hilaria Angelina y Logfert Agroservicios S.A. de C.V. y López García Jesús Jhovanny. Especial Hipotecario Civil 1 Acdo. Núm. Exp. 367/2024.

Stm Financial, Sociedad Anónima de Capital Variable, Sociedad Financiera de Objeto Múltiple Entidad Regulada, Grupo Financiero Inbursa antes Fc Financial, Sociedad Anónima de Capital Variable, Sociedad Financiera de Objeto Múltiple Entidad Regulada, Grupo Financiero Inbursa vs. Hernández Guadarrama Irma. Ejecutivo Mercantil 1 Acdo. en el Exp. Principal. 1 Acdo. Núm. Exp. 609/2022.

Stm Financial, Sociedad Anónima de Capital Variable, Sociedad Financiera de Objeto Múltiple Entidad Regulada, Grupo Financiero Inbursa antes Fc Financial, Sociedad Anónima de Capital Variable, Sociedad Financiera de Objeto Múltiple Entidad Regulada, Grupo Financiero Inbursa vs. Hernández Guadarrama Irma. Ejecutivo Mercantil 1 Acdo. en Amparo. Núm. Exp. 609/2022 Amparo Directo D. C. 509/2024.

Takedefi, S.A. de C.V., Sociedad Financiera de Objeto Múltiple, Entidad No Regulada vs. Fb Capital, Sociedad Anónima Promotora de Inversión de Capital Variable. Especial Hipotecario Civil 1 Acdo. Núm. Exp. 753/2024.

Unifin Financiera S.A. B. de C.V., antes Unifin Financiera, S.A. B. de C.V., Sofom, E. N. R vs. Transportadores de Líquidos Químicos, S.A. de C.V., Ángel Humberto Alanís González, Transportes Norquim, S.A. de C.V., Transportadores de Líquidos del Norte, S.A. de C.V., Estrategia 10, S.A. de C.V. e Inmobiliaria Prijuma, S.A. de C.V. Especial Hipotecario Civil 1 Acdo. Núm. Exp. 669/2020 Tomo II.

Uribe Barroso Jorge vs. Delia Lozada Romero y José Guadalupe López Calderón. Esp. Hip. 1 Acdo. en el Tomo III. 1 Acdo. Núm. Exp. 1987/2009.

Uribe Barroso Jorge vs. Delia Lozada Romero y José Guadalupe López Calderón. Especial Hipotecario Civil 1 Acdo. en Amparo. Núm. Exp. 1987/2009 Amparo Indirecto 733/2025- III.

Vázquez Rodríguez Rocío Guadlaupe vs. Rodríguez Silva María Juana. Ord. Civil 1 Acdo. Núm. Exp. 341/2025.

Vázquez de Córdova María y Otros vs. Zacarías Zárate Sanabria y Otros. Ord. Civil 1 Acdo. Núm. Exp. 499/1988.

Velázquez Casas Socorro vs. Jiménez Méndez. Eloy. Ord. Civil 1 Acdo. Núm. Exp. 1017/2023.

Vigueras Díaz Melody vs. Jiménez Gómez Rufina y Vigueras Jiménez Antonio Benjamín. Ord. Civil 2 Acdos. Núm. Exp. 249/2025.

Xaver Capital S.A. P. I. de C.V. Sofom E. N. R. y y Promoción Al Fortalecimiento Económico, S.A. de C.V., Sociedad Financiera de Objeto Múltiple Entidad No Regulada vs. Comercializadora Rodamym, S.A. de C.V. y López Toledo Georgina Adelina. Especial Mercantil Mercantil 1 Acdo. Núm. Exp. 655/2024.

SOLO CONSULTA
SOLO CONSULTA
SOLO CONSULTA

De la Rocha Ojeda Patricia vs. León Rojas Adrián y Álvarez Sánchez Xóchitl. Especial Hipotecario Civil 2 Acdos. Núm. Exp. 869/2022.

Banco Santander México, Sociedad Anónima, Institución de Banca Múltiple, Grupo Financiero Santander México vs. Gutiérrez Vázquez Margarita y Guevara Díaz José Guadalupe. Ejecutivo Mercantil 1 Acdo. Núm. Exp. 1153/2017.

EL SECRETARIO DE ACUERDOS
LIC. MARCO ANTONIO GAMBOA MADERO

SECRETARÍA "B"
ACUERDOS DEL 14 DE JULIO DEL 2025

. Ord. Civil 1 Acdo. en Expedientillo_Expediente_No_Conocido. Núm. Exp. 2234/2023.

Adame Cejudo Claudia Alicia vs. Banco de México Fiduciario del Gobierno Federal en el Fideicomiso Denominado Fondo de Operación y Financiamiento Bancario a la Vivienda Fovi y Hipotecaria su Casita S.A. de C.V. Sofom Enr. Especial Hipotecario Civil 1 Acdo. en Expedientillo. Núm. Exp. 1378/2024.

Argentarii Solutions Sapi de C.V. Sofom Enr vs. Capital & Financial Soul Sapi de C.V. Sofom Enr. Especial Mercantil Mercantil 1 Acdo. Núm. Exp. 316/2025.

Ávalos Vda. de Cendejas Alicia su Suc. vs. María Graciela González E. Controv. Arrend. Inmob. 1 Acdo. Núm. Exp. 1646/2012.

Banca Afirme, Sociedad Anónima, Institución de Banca Múltiple, Afirme Grupo Financiero vs. Antigua Galería del Mueble, Sociedad Anónima de Capital Variable y Rafael Montaño Ledesma. Ejecutivo Mercantil 3 Acdos. Núm. Exp. 352/2018.

Banco Invex S.A., Institución de Banca Múltiple, Invex Grupo Financiero Fiduciario vs. Heriberto Niebla Beltrán. Esp. Hip. 1 Acdo. Núm. Exp. 1296/2010.

Banco Mercantil del Norte, Sociedad Anónima, Institución de Banca Múltiple, Grupo Financiero Banorte vs. Martínez Astudillo Martha Patricia. Especial Hipotecario Civil 1 Acdo. Núm. Exp. 1306/2008.

Banco Monex, S.A., Institución de Banca Múltiple, Monex, Grupo Financiero en su Carácter de Fiduciario en el Fideicomiso Empresarial Irrevocale de Administración y Garantía Número F/3443 vs. Hernández Buendía José Cruz. Ejecutivo Mercantil 2 Acdos. Núm. Exp. 1476/2024 Tomo II.

Banco Santander México S.A. Institución de Banca Múltiple Grupo Financiero Santander México vs. Cruz Noriega Jorge. Especial Hipotecario Civil 1 Acdo. Núm. Exp. 1840/2024.

BBVA Bancomer S.A., Institución de Banca Múltiple, Grupo Financiero BBVA Bancomer vs. Rebeca Souza Murillo, Ricardo Souza Casenes O. Ricardo Zouza Cesenes, Paulina Murillo Mellado. Especial Hipotecario Civil 1 Acdo. Núm. Exp. 480/2013.

Beja Baruh David vs. Beja Baruh Nicolás Roberto. Ord. Civil 2 Acdos. Núm. Exp. 1314/2019 Tomo V.

Benítez Medina Beatriz Adilene y Aycb y Iacb vs. Grupo Mexicano de Seguros S.A. de C.V. Ord. Civil 1 Acdo. Núm. Exp. 110/2025 Tomo II.

Bienes Programados, S.A. de C.V. vs. Urbano Calva Horacio Ramón y Berrónes Martínez, Quien También Utiliza el Nombre de Elvía Érika Berrónes Martínez de Urbano Elvía Érika. Especial Hipotecario Civil 1 Acdo. Núm. Exp. 34/2014.

Carpizo y Berrón, su Sucesión. Ana María vs. Álvarez Sánchez Héctor Santiago y Black Rock Investments, S. de R. L. de C.V. y Grupo Inmobiliario Jurídico Hammer, S. de R. L. de C.V. y Flores Carrasco Sergio y Wallace Hampton Gutiérrez Katze, Notario 208, de la Ciudad de México, Agustín y Ci Banco, S.A. Institución de Banca Múltiple, y Castro Ramírez Ramón y C. Titular del Archivo General de Notarías de la Ciudad de México. Ord. Civil 2 Acdos. Núm. Exp. 476/2020 Tomo II.

Castellanos Chávez Felipe y Pérez Velasco Silvia vs. Valdez de la Rosa Elena y Maravilla Maldonado. Mario. Ord. Civil 1 Acdo. Núm. Exp. 956/2023.

Cibanco, S.A., Institución de Banca Múltiple, en su Carácter de Fiduciario en el Fideicomiso Número F/00782 vs. Gilberto Rodríguez Cureño. Especial Hipotecario Civil 1 Acdo. Núm. Exp. 1762/2024 Tomo II.

Enríquez Flores, su Sucesión Carmen vs. Enríquez Flores Matilde y Ayala Enríquez Valentina. Ord. Civil 1 Acdo. Núm. Exp. 998/2012.

Escamilla Gerónimo, Elizabeth vs. Pipiorski Rem Eric Alain Andre vs. Elusión, S.A. de C.V. Providencias Precautorias Civil 1 Acdo. Núm. Exp. 679/2023 Tomo II.

Fernández Ramírez Rosa Valeria vs. Santillán Carrasco Remedios. Ord. Civil 1 Acdo. Núm. Exp. 344/2025.

Fincasa Hipotecaria S.A. de Cvsociedad Financiera de Objeto Múltiple Entidad Regulada y Ixe Grupo Financiero vs. Sánchez Montes de Oca Carlos Javier vs. Procedente del Juzgado Décimo Séptimo de Distrito en el Estado de Baja California Quejoso; Joel Soto Arce. Ord. Civil 1 Acdo. en Amparo. Núm. Exp. 152/2012 Amparo 301/2025- 2- A.

Galicia Torres Alberto vs. Ramírez Valencia Jesús Leopoldo. Ord. Civil 1 Acdo. Núm. Exp. 340/2025.

García Santillán María Olga vs. Santillán de García Imelda y García Ávila Francisco. Ord. Civil 1 Acdo. Núm. Exp. 338/2025.

Instituto de Seguridad Social para las Fuerzas Armadas Mexicanas vs. Felipe Orlando Díaz Figueroa y Rosa María Torres Remigio. Especial Hipotecario Civil 1 Acdo. Núm. Exp. 1174/2019.

Jiménez Santos María Eugenia vs. Soriano Román Cecilia. Ord. Civil 1 Acdo. Núm. Exp. 890/2024.

Olguín González Jacinto vs. Moreno Nava María de Los Ángeles. Ord. Civil 1 Acdo. Núm. Exp. 346/2025.

Ortega Vega María del Consuelo Isabel vs. Hernández Neria Ignacio y Vega y Morales Isabel. Ord. Civil 1 Acdo. Núm. Exp. 334/2025.

Ortiz Jiménez Rosalba vs. Pérez Cadena Yolanda. Ord. Civil 1 Acdo. en Expedientillo. Núm. Exp. 758/2024.

Palacios Horta Marlenne Beatriz vs. Dorador Bermeo de Cuervo Aurora. Ord. Civil 1 Acdo. Núm. Exp. 862/2024.

Pérez Ramírez Ramón vs. Karina Maribel Miranda Vega. Ejecutivo Mercantil 1 Acdo. Núm. Exp. 726/2011.

Pernod Ricard México, S.A. de C.V. vs. Vinos y Licores Aragón, S.A. de C.V. y Distribuidora Las Barricas, S.A. de C.V. Ejecutivo Mercantil 1 Acdo. Núm. Exp. 1452/2011.

Promotora Inbursa S.A. de C.V. vs. Vías Concesionadas del Norte S.A. de C.V. y Abed Schkaiban Miguel José y Consorcio de Inmuebles Industriales S.A. de C.V. y Grupo Desarrollador Mexicano S.A. de C.V. Providencias Precautorias Mercantil 1 Acdo. Núm. Exp. 1688/2024.

Promotora de Hoteles S.A. de C.V. y Banco Nacional de México S.A. Integrante del Grupo Financiero Banamex vs. Escuder León Eduardo y Torres Ayala Patricia Georgina vs. Proveniente del Décimo Segundo de Distro en el Estado de Guanajuato Quejoso Eduardo Escuder Torres. Ord. Mercantil 1 Acdo. en Amparo. Núm. Exp. 1660/2024 Amparo 743/2025- II.

Promotora de Hoteles S.A. de C.V. y Banco Nacional de México S.A. Integrante del Grupo Financiero Banamex vs. Escuder León Eduardo y Torres Ayala Patricia Georgina. Ord. Mercantil 1 Acdo. Núm. Exp. 1660/2024 Tomo II.

Reyes Sánchez Arcelia vs. Reyes Ascencio y Reyes Morales Andrés. Ord. Civil 1 Acdo. Núm. Exp. 212/2025.

Rodríguez Cervantes Raúl y Su, Sucesión vs. Radio Shack de México, S.A. de C.V. y y Office Depot de México S.A. de C.V. Ord. Mercantil 1 Acdo. Núm. Exp. 332/2025.

Rodríguez Lundes Miriam Virginia vs. Comercializadora Curtis Sociedad Anónima de Capital Variable vs. Proveniente del Juzgado Décimo Cuarto de Distrito en Materia Civil en la Ciudad de México Quejoso: Miriam Virginia Rodríguez Lindes. Ord. Civil 1 Acdo. en Amparo. Núm. Exp. 66/2024 Amparo 810/2025- II.

Sánchez Jiménez Concepción y Sánchez Jiménez, en Representación del Menor Joshua Isai Alcudia Sánchez Mariana vs. Seguros Banorte S.A. de C.V. Grupo Financiero Banorte. Ord. Civil 1 Acdo. Núm. Exp. 14/2025.

Sánchez y San Román Enrique Manuel vs. Esteban Said Náder. Ejecutivo Mercantil 1 Acdo. Núm. Exp. 1656/2024 Tomo II.

Santamaría Espinoza Graciela vs. Reyna Nájera Luisa. Ord. Civil 1 Acdo. Núm. Exp. 336/2025.

Santiago Valadez Gustavo vs. Ramírez Alarcón Alberto. Controversias de Arrendamiento Civil 1 Acdo. en Amparo. Núm. Exp. 916/2023 Amparo Indirecto 595/2024- V.

Scotiabank Inverlat S.A. Institución de Banca Múltiple Grupo Financiero Scotiabank Inverlat vs. Miranda Medina, su Sucesión, a Través de su Albacea Itzel Miranda Martínez. José Luis y Martínez Silva Violeta. Especial Hipotecario Civil 1 Acdo. Núm. Exp. 1854/2024.

Tame Chávez Mauricio vs. Desarrollos Habitacionales Leira, S.A. de C.V. (Antes Lonai Group Property Services, S.A. de C.V.), y Otros vs. Procedente del Juzgado Décimo Cuarto de Distrito en Materia Civil de la Ciudad de México Quejosa Olivia Estela Paz Murillo. Ord. Mercantil 1 Acdo. en Amparo. Núm. Exp. 1622/2024 Amparo Indirecto 902/2025- V.

Tame Chávez Mauricio vs. Desarrollos Habitacionales Leira, S.A. de C.V. (Antes Lonai Group Property Services, S.A. de C.V.), y Otros. Ord. Mercantil 1 Acdo. Núm. Exp. 1622/2024 Tomo III.

Toyota Financial Services México S.A. de C.V. vs. Ochoa Gastélum Lorena Irmina. Ejecutivo Mercantil 1 Acdo. Núm. Exp. 496/2024.

SOLO CONSULTA
SOLO CONSULTA
SOLO CONSULTA

Unifin Financiera S.A. B. de C.V. vs. Servicios Express de Trasportes S.A. de C.V. y Villagrána de la Torre Robertina. Providencias Precautorias Civil 1 Acdo. Núm. Exp. 712/2021.

Vázquez Rodríguez Óscar vs. Rodríguez Silva María Juana. Ord. Civil 1 Acdo. Núm. Exp. 342/2025.

Yamamoto Rosas Sergio vs. Martínez Alfaro Guillermo y Urbina Arenas y María Guadalupe. Especial Hipotecario Civil 2 Acdos. Núm. Exp. 176/2014.

Zacarías Pimienta Juan Diego vs. Martínez López Mario. Ord. Civil 2 Acdos. Núm. Exp. 244/2025.

SENTENCIAS DEFINITIVAS DEL 14 DE JULIO DEL 2025

Hernández Alba Franco Augusto vs. Alvarado Máximo Sánchez. Ord. Civil Sent. Def. 1 Núm. Exp. 28/2025

Núñez Cruz Cristina vs. Alvarado Sánchez, por Conducto de su Albacea María Tita Alvarado Meléndez Máximo. Ord. Civil Sent. Def. 1 Núm. Exp. 18/2025

EL SECRETARIO PROYECTISTA M.L.
LIC. EDUARDO CHULIN BARRÓN

SOLO CONSULTA

DÉCIMO QUINTO DE LO CIVIL

SECRETARÍA "A"
ACUERDOS DEL 14 DE JULIO DEL 2025

Afin Gana S.A. de C.V. Sofom Enr vs. Quintanilla Martín Jorge y y/o Quien Tenga la Pos. de Los Bienes Aportados Al Fideicomiso. Vía de Apremio Civil Acuerdo. 1 Acdo. Núm. Exp. 129/2025.

Alatzia Katerina vs. Panagiotis Petridis Klaous Petros. Ord. Civil Acuerdo. 1 Acdo. Núm. Exp. 335/2025.

Alcibar Romero María Aurelia y Otras vs. C. Director del Registro Público de la Propiedad y de Comercio del Distrito Federal. Ord. Civ. Acuerdo. 2 Acdos. Núm. Exp. 1587/2011.

Arias Rangel Alberto vs. Chávez Márquez Jael. Ejecutivo Mercantil Acuerdo. 1 Acdo. Núm. Exp. 1925/2024.

Arroyo Beltrán María Gabriela vs. José Ocaña Bernal y Blanca Elsa Aguirre Maldonado. Controversias de Arrendamiento Civil Oficio Juzgado de Distrito. 1 Acdo. en Amparo. Núm. Exp. 1323/2024 Amparo 880/2025- V Promov. Por: Patricia Huesca Reynoso.

Autofinanciamiento México, S.A. de C.V. vs. Vicente Caraveo Ricardez y Otros. Ord. Civil Oficio. 1 Acdo. en Amparo. Núm. Exp. 179/2006 Amparo 759/2024- V-I, Promov. por Antonia Segovia Jiménez.

Autofinanciamiento México, S.A. de C.V. vs. Ernesto Ramírez Mendoza y Otros. Especial Hipotecario Civil Acuerdo. 2 Acdos. Núm. Exp. 277/2000 Tomo II.

Autofinanciamiento México, S.A. de C.V. vs. Marcos Santos Vargas y Otros. Ejec. Merc. Acuerdo. 1 Acdo. Núm. Exp. 949/2003.

Banco del Bajío S.A., Institución de Banca Múltiple vs. José Andrés Rodríguez Jiménez y Araceli Covarrubias Espinoza. Especial Hipotecario Civil 1 Acdo. Núm. Exp. 1683/2024 Tomo II.

Banco Inbursa S.A. Institución de Banca Múltiple Grupo Financiero Inbursa vs. Jaime Manuel Tello de Meneses Ramírez. Especial Hipotecario Civil 1 Acdo. Núm. Exp. 495/2020.

Banco Inbursa, S.A. Institución de Banca Múltiple, Grupo Financiero Inbursa vs. Grupo Palmas Morelos, S.A. de C.V. Especial Hipotecario Civil Oficio Juzgado de Distrito. 1 Acdo. en Amparo. Núm. Exp. 19/2019 677/2024.

Banco Inbursa, S.A. Institución de Banca Múltiple, Grupo Financiero Inbursa vs. Grupo Palmas Morelos, S.A. de C.V. Especial Hipotecario Civil Oficio Juzgado de Distrito. 1 Acdo. en Amparo. Núm. Exp. 19/2019 Amparo 555/2024.

Banco Inmobiliario Mexicano, S.A. Institución de Banca Múltiple vs. Héctor Martínez Arahu y Otra. Esp. Hip. Acuerdo. 1 Acdo. Núm. Exp. 749/2011.

Banco Invex S.A. Institución de Banca Múltiple Invex Grupo Financiero Fiduciario en su Carácter de Fiduciario en el Fideicomiso Irrevocable de Administración Número 1301 vs. López Puga Roxana Guadalupe. Especial Hipotecario Civil Acuerdo. 2 Acdos. Núm. Exp. 99/2017.

Banco Mercantil del Norte S.A. Institución de Banca Múltiple Grupo Financiero Banorte antes BBVA Bancomer, S.A. Institución de Banca Múltiple, Grupo Financiero BBVA Bancomer vs. Yuridia Aguiar Osuna. Esp. Hip. Acuerdo. 1 Acdo. Núm. Exp. 1621/2010.

Banco Mercantil del Norte, S.A. Institución de Banca Múltiple, Grupo Financiero Banorte Cesionario de BBVA Bancomer, S.A., Institución de Banca Múltiple, Grupo Financiero BBVA Bancomer por su Propio Derecho y como Causahabiente de Hipotecaria Nacional Sociedad Anónima de Capital Variable, Sociedad Financiera de Objeto Múltiple, Entidad Regulada, Grupo Financiero BBVA Bancomer vs. Arroyo Mendoza de Álvarez Virginia y Álvarez Carteño José Enrique. Especial Hipotecario Civil Acuerdo. 1 Acdo. Núm. Exp. 1523/2024 Tomo II.

Banco Mercantil del Norte, S.A., Institución de Banca Múltiple, Grupo Financiero Banorte vs. Beltrán Montalvo Jorge Irwin. Especial Hipotecario Civil Acuerdo. 1 Acdo. Núm. Exp. 1079/2023.

Banco Mercantil del Norte, Sociedad Anónima, Institución de Banca Múltiple, Grupo Financiero Banorte vs. Bruno López Cornejo. Especial Hipotecario Civil Acuerdo. 1 Acdo. Núm. Exp. 1829/2024 Tomo II.

Banco Mercantil del Norte, Sociedad Anónima Institución de Banca Múltiple Grupo Financiero Banorte vs. López Trenado Jorge. Especial Hipotecario Civil Acceso Sicor. 2 Acdos. Núm. Exp. 1329/2024 Tomo II.

Banco Mercantil del Norte, Sociedad Anónima, Institución de Banca Múltiple, Grupo Financiero Banorte vs. Raúl Ugalde López. Especial Hipotecario Civil Acuerdo. 1 Acdo. Núm. Exp. 1279/2024.

Banco Multiva S.A. Institución de Banca Múltiple Grupo Financiero Multiva vs. Comercializadora Gaytán Nieto S. de R. L. de C.V. y Otros. Ejecutivo Mercantil Acuerdo. 2 Acdos. Núm. Exp. 1117/2019 Tomo II.

Banco Nacional de México, Sociedad Anónima Integrane del Grupo Financiero Banamex vs. Fernando Genaro Cruz Orozco, María Gregoria del Pilar Cárdenas Rodríguez y María Guadalupe Bárbara Cárdenas. Especial Hipotecario Civil Acuerdo. 1 Acdo. Núm. Exp. 357/2018.

Banco Santander México, S.A., Institución de Banca Múltiple, Grupo Financiero Santander México vs. Valencia Juárez Martín. Especial Hipotecario Civil Caducidad de la Instancia. 1 Acdo. Núm. Exp. 93/2023.

Banco Santander México, S.A. Institución de Banca Múltiple, Grupo Financiero Santander México vs. Sivemax de México, S.A. de C.V. y Jorge Enrique Acosta Rojero. Ejecutivo Civil Acuerdo. 1 Acdo. Núm. Exp. 1161/2018.

Banco Ve por Más, Sociedad Anónima, Institución de Banca Múltiple, Grupo Financiero Ve por más vs. El Obalamo, S. P. R de R. L. de C.V., Flavio Amaya Madera, Flavio Amaya Meléndez Ignacio Amaya Meléndez Jorge Amaya Meléndez Lidia Guadalupe Rosales Agraz y María del Socorro Meléndez Arreola, Ejecutivo Mercantil Acuerdo. 2 Acdos. Núm. Exp. 1695/2024 Tomo II.

BBVA Bancomer S.A. Institución de Banca Múltiple Grupo Financiero BBVA Bancomer vs. Dycoplast S.A. de C.V. y Hernández Flores Salvador, Jiménez López María Guadalupe. Ejecutivo Mercantil Acuerdo. 1 Acdo. Núm. Exp. 1155/2019 Tomo II.

BBVA Bancomer S.A. Institución de Banca Múltiple Grupo Financiero BBVA Bancomer vs. Lepolld de México S.A. de C.V. y Otros. Ejecutivo Mercantil Acuerdo. 1 Acdo. Núm. Exp. 363/2020.

Berkley International Compañía de Garantías México, S.A. de C.V. vs. Setatech, S.A. de C.V. y Grupo Internacional Estratégico Marttls, S.A. de C.V. y Álvarez Piña Vicente. Medios Preparatorios Civil Acuerdo. 1 Acdo. Núm. Exp. 347/2025.

Bernardino García Benjamín vs. Rivera Castillo María Remedios y Bernardino García Clemente. Ord. Civil Acuerdo. 1 Acdo. Núm. Exp. 343/2025.

Betancourt Salas Zindy Rosalba vs. Lara y Vidales Raúl y Cisneros Verduzco de Lara María Luisa y Lara Gómez José Simón y López García Gloria Lorenza y Director del Registro Público de la Propiedad y de Comercio de la Ciudad de México. Ord. Civil Acuerdo. 3 Acdos. Núm. Exp. 299/2025.

Bien para Bien Sociedad Anónima Promotora de Inversión de Capital Variable Sociedad Financiera de Objeto Múltiple Entidad No Regulada vs. Alferez Rodríguez Rodolfo Alejandro. Proced. Judicial de Reconoc. y Ejecc. de Laudo Arbitral Civil 3 Acdos. Núm. Exp. 463/2024.

Bojórquez Morales Femuel antes Banco Invex S.A. Institución de Banca Múltiple, Invex Grupo Financiero en su Carácter de Fidicuario del Fideicomiso Irrevocavle antes Crédito Inmobiliario, S.A. de C.V. Sociedad Financiera de Objeto Múltiple, Entidad No Regulada vs. Carlos Arce Fragoso. Especial Hipotecario Civil Oficio Juzgado de Distrito. 1 Acdo. en Amparo. Núm. Exp. 177/2011 Amparo 816/2025, Promov. por Carlos Arce Fregoso.

Bustamante Rojas Karla Cristina y Méndez Jiménez Irving Roberto vs. Torre Médica de Especialidades San José y Unidad Médica de Jesús y Santamaría Mondragón Andrés y García Reséndiz Sotero Jesús. Ord. Civil Acuerdo. 1 Acdo. Núm. Exp. 21/2023 Tomo III.

SOLO CONSULTA
SOLO CONSULTA

Cargill Servicios Financieros Sociedad Anónima de Capital Variable Sociedad Financiera de Objeto Múltiple Entidad No Regulada vs. Vamoza Noa Noa Sociedad Anónima de Capital Variable y Mazon Rubio Jorge Horacio y Ávalos Raz Guzmán Eduardo. Vía de Apremio Civil 4 Acdos. Núm. Exp. 919/2023.

Club Deportivo Guadalajara S.A. de C.V. Ord. Civil Oficio Juzgado de Distrito (2). 2 Acdos. en Amparo. Núm. Exp. 605/2025 Amparo 605/2025, Promov. por Club Deportivo Guadalajara.

Crédito Inmobiliario, S.A. de C.V. Sociedad Financiera de Objeto Múltiple, Entidad No Regulada vs. Inmobiliaria Lago Piamonte, S.A. de C.V. y Otros. Ord. Civil Acuerdo. 1 Acdo. en Amparo. Núm. Exp. 1813/2024 370/2025 Promov. por Ignacio Guzmán García.

Fabila Ibarra Adrián vs. Olga Edith Labana Ruíz y Esteban Armando Labana Galicia. Ord. Civil Acuerdo. 1 Acdo. Núm. Exp. 1703/2024.

Farjat Romero Salhua vs. Martínez Estrada María Guadalupe. Ejecutivo Mercantil Acuerdo. 1 Acdo. Núm. Exp. 321/2023.

Fianzas Asecam S.A. Grupo Financiero Asecam vs. Mercova S.A. de C.V. y Otros. Ord. Mercantil Acuerdo. 1 Acdo. Núm. Exp. 993/2012 Tomo III.

Financiera Sustentable de México S.A. de C.V. Sfp vs. Shelley Medina Daniel Manning y Shelley Medina Greta Úrsula y Medina de la Cerda Ana María Margarita y Rischia Velázquez Mario y Notario Público Número 80 de la Ciudad de México y Registro Público de la Propiedad y del Comercio de la Ciudad de México. Ord. Civil Acuerdo. 2 Acdos. Núm. Exp. 1251/2023.

García Villanueva Beatriz vs. Hospital Sedna, S.A. de C.V., Aquileo Alan Martínez Moreno y Leticia Colín Malváez. Ord. Civil Acuerdo. 1 Acdo. Núm. Exp. 1859/2024 Tomo V.

García de la Torre María Alejandra vs. Bautista Reyes Erick Alejandro. Juris. Voluntaria Civil Acuerdo. 1 Acdo. Núm. Exp. 729/2024.

González Carrizales María Yisenia vs. González Guerrero Leopoldo y Gonzzalez Ruíz Elizabeth. Juris. Voluntaria Civil Acuerdo. 1 Acdo. Núm. Exp. 771/2018.

González Delgado Verónica Alejandra. Ejecutivo Civil Acuerdo. 1 Acdo. Núm. Exp. 195/2025.

González Silva Ignacio Arturo vs. Lagunas Castrejo Isabel y Otro. Especial Mercantil Mercantil Acuerdo. 1 Acdo. Núm. Exp. 1325/2018.

Hernández Delgadillo Irma vs. Derly Rivas Alvarado. Ejecutivo Mercantil Acuerdo. 1 Acdo. Núm. Exp. 29/2013.

Herrera Hernández Juan A vs. Dolores Herrera López. Ord. Civ. 1 Acdo. Núm. Exp. 317/2025.

HSBC México S.A. Institución de Banca Múltiple Grupo Financiero HSBC División Fiduciaria en su Carácter de Fiduciario del Fideicomiso Irrevocable de Administración y Fuente de Pago Identificado Con el Número F 258040 Quien Actua a Través del Administrador del Fideicomiso Tertius S.A. Promotora de Inversión de C.V. Sociedad Financiera de Objeto Múltiple Entidad No Regulada vs. Cerecedo Uribe Omar Osbaldo. Especial Hipotecario Civil 1 Acdo. Núm. Exp. 437/2021.

HSBC México, S.A. Institución de Bnaca Múltiple, Grupo Financiero HSBC División Fiduciaria en su Carácter de Fiduciario en el Fideicomiso Irrevocable Número F/234036 vs. Durán Sánchez Óscar. Especial Hipotecario Civil Acuerdo. 1 Acdo. Núm. Exp. 411/2018.

HSBC México Sociedad Anónima, Institución de Banca Múltiple, Grupo Financiero HSBC División Fiduciaria como Fiduciario en el Fideicomiso F/247545 vs. Edgardo Salas Hernández y María Isabel Arestegui Quiroz. Especial Hipotecario Civil Acuerdo. 1 Acdo. Núm. Exp. 1079/2014.

Inmobic Capital Sapi de C.V. vs. Bernal Díaz Teresa de Jesús y Otro. Especial Hipotecario Civil Oficio Juzgado de Distrito Se Sobresee. 1 Acdo. en Amparo. Núm. Exp. 1289/2018 60/2025- Ii- A.

Inmobiliaria Taormina, S.A. de C.V. vs. Almanza Muñoz José de Jesús y Otro. Ejecutivo Mercantil Acuerdo. 1 Acdo. Núm. Exp. 101/2025 Tomo II.

Inmobiliaria Jerónimo S.A. de C.V. vs. Ramírez Gómez Talia Virginia Grupo Argo S.A. de C.V. Controversias de Arrendamiento Civil Acuerdo. 3 Acdos. Núm. Exp. 637/2020.

Inmobiliaria Salka S.A. de C.V. vs. Barbosa Tovar Héctor. Controversias de Arrendamiento Civil Secc. de Ejecución. 1 Acdo. en Seccion_De_ Ejecución. Núm. Exp. 909/2024.

Instituto de Seguridad y Servicios Sociales de Los Trabajadores del Estado a Través de su Fondo de la Vivienda vs. Centeno Castillo Jaime Antonio. Especial Hipotecario Civil Acuerdo. 1 Acdo. Núm. Exp. 49/2023.

Liberty Fianzas S.A. de C.V. y antes Primero Fianzas S.A. de C.V. vs. Desarrollos y Urbanizaciones de la Frontera S.A. de C.V. y Procovisa S.A. de C.V. y Constructora San Pedro III S.A. de C.V. y López Garza Herlinda Delia y Aldaco Rodríguez Pedro y González Quiroga Blanca Aurora. Ord. Civil Oficio Juzgado de Distrito. 1 Acdo. en Amparo. Núm. Exp. 143/2025 Amparo 1030/2024- III.

López Gutiérrez Eluterio vs. López Gutiérrez Humberto y López Gutiérrez Álvaro. Ord. Civil Acdo. de Trámite. 1 Acdo. Núm. Exp. 819/2022 Tomo II.

Máximo Juda. Ord. Civil Oficio Juzgado de Distrito. 1 Acdo. en Amparo. Núm. Exp. 503/2024 Amparo.

Medina Mosqueda Luis Israel vs. Campuzano Martínez Trinidad Miguel. Ejecutivo Mercantil Acuerdo. 2 Acdos. Núm. Exp. 1465/2019.

Mendoza Abella Pedro, su Sucesión vs. María Luz Mendoza Abella, Estela O. Esthela Mendoza Abella y Alfonso Mendoza Abella. Ord. Civil 4 Acdos. Núm. Exp. 881/2014 Tomo Xiii.

Mérida Pérez Zurisadai vs. Qualitas Compañía de Seguros S.A. de C.V. Ord. Civil Acuerdo. 1 Acdo. Núm. Exp. 1053/2024.

Moreno Miranda Elsa vs. Roberto Lázaro Sánchez y Otra. Especial Hipotecario Civil Oficio Juzgado de Distrito (4). 4 Acdos. en Amparo. Núm. Exp. 21/2012 Amparo Indirecto 275/2025.

Muñoz Rivera Moisés vs. Patiño Sánchez Leonor su Sucesión y Director del Registro Público de la Propiedad y de Comercio de la Ciudad de México. Ord. Civil Acuerdo. 2 Acdos. Núm. Exp. 995/2023.

Orozco Bermejo Israel vs. Tomás Bermejo José Guadalupe y Aguirre Miramar Antonia María Lourdes. Ord. Civil Acuerdo. 1 Acdo. Núm. Exp. 341/2025.

Ortiz Andaluz Mario Alberto vs. Roldán Miranda Miguel su Sucesión. Ord. Civil Acuerdo. 1 Acdo. Núm. Exp. 27/2021.

Pacheco Ruíz Esparza José Gabriel vs. Sandoval Santamaría Miguel Ángel. Vía de Apremio Civil Acuerdo. 1 Acdo. Núm. Exp. 377/2024.

Pool Canul Wendy Concepción vs. Axa Seguros S.A. de C.V. Ord. Civil Acdo. de Trámite. 1 Acdo. Núm. Exp. 801/2023 Tomo II.

Ramos Albores Jorge Antonio vs. Concha Pérez Ángel Humberto. Ord. Civil Acuerdo. 2 Acdos. Núm. Exp. 1159/2016.

Revueltas Benavides María Cristina. Ord. Civil Oficio Juzgado de Distrito Se Sobresee. 1 Acdo. en Amparo. Núm. Exp. 3007/2024 1416/2024- Ix.

Rodríguez Otero Elvia vs. López Velázquez Martha Gabriela y Acosta Rodríguez Luis Enrique. Ord. Civil Acuerdo. 1 Acdo. Núm. Exp. 1471/2024.

Rodríguez Pacheco Adriana vs. Yecenia Dorantes Vázquez y Otro. Especial Hipotecario Civil Acuerdo. 2 Acdos. Núm. Exp. 1423/2010.

Rojas Romero Margarita vs. José Higinio Romaro Padilla. Ord. Civil Acuerdo. 1 Acdo. Núm. Exp. 89/2017.

Romero Vega Karla Patricia vs. López Gudiño Araceli Victoria y También Conocida como Araceli López Gudiño de Gaona. Ord. Civil Acuerdo. 1 Acdo. Núm. Exp. 305/2025.

Rosales Huerta Víctor vs. Hernández de Rosales Dolores. Ord. Civil Acuerdo. 1 Acdo. Núm. Exp. 1117/2024.

Ruíz Maruri María Guadalupe vs. Ruíz Maruri Silvia y Ruíz Maruri Graciela. Ord. Civil Acuerdo. 1 Acdo. Núm. Exp. 151/2025.

Sánchez Montalvo Arturo vs. Figueroa Silva José su Suceison y Carmona Calderón Sara su Sucesión. Ord. Civil Acuerdo. 1 Acdo. Núm. Exp. 723/2024.

Sese Corporación México Sociedad Anónima de Capital Variable vs. Tora Bienes Raíces S.A. de C.V. Controversias de Arrendamiento Civil Acuerdo. 1 Acdo. Núm. Exp. 817/2016.

Silva Campirano Miguel Antonio vs. Aguilar González Luis René y Reyes Cardona Gisela Berenice. Ejecutivo Mercantil Acuerdo. 2 Acdos. Núm. Exp. 217/2023.

Sociedad Hipotecaria Federal, Sociedad Nacional de Crédito Institución de Banca de Desarrollo en Cu Carácter de Fiduciario Sustituto del Fondo de Operación y Financiamiento Bancario a la Vivienda (Fovi) vs. María Verónica Contreras Martínez. Especial Hipotecario Civil Acuerdo. 1 Acdo. Núm. Exp. 1253/2024.

Sociedad Hipotecaria Federal, Sociedad Nacional de Crédito, Institución de Banca de Desarrollo, en su Carácter de Fiduciario Sustituto del Fondo de Operación y Financiamiento Bancario a la Vivienda (Fovi) vs. Ríos Ponce Jorge Óscar y Ramírez Barroso Rita Rosina. Especial Hipotecario Civil Acuerdo. 1 Acdo. Núm. Exp. 617/2023.

Sofimex Institución de Garantías S.A. vs. Optimus Sistemas Holisticos S.A. de C.V. y Arce Cortés Luz Celeste y Sinergia Soluciones Industriales S.A. de C.V. Especial de Fianzas Mercantil Acuerdo. 1 Acdo. Núm. Exp. 1027/2022.

Sofimex Institución de Garantías S.A. vs. Optimus Sistemas Holisticos S.A. de C.V. y Arce Cortés Luz Celeste y Sinergia Soluciones Industriales S.A. de C.V. Especial de Fianzas Mercantil Comparecencia. 1 Acdo. en Amparo. Núm. Exp. 1027/2022 1580/2023- IV.

SOLO CONSULTA
SOLO CONSULTA
SOLO CONSULTA

Sofom Inbursa S.A. de C.V. vs. Originales de la Moda S.A. de C.V. y Levy Hamui Jacobo y Levy Hamui Marcos y Hamui Levy Helel Esther y Levy Ezban José. Providencias Precautorias Civil Exh. Diligenciado. 2 Acdos. en Amparo. Núm. Exp. 437/2022 1518/2023.

Soto López María Eugenia vs. López Durán Irene. Ord. Civil Acuerdo. 1 Acdo. Núm. Exp. 747/2024.

Stankiewicsz Rosas Landa Carmen. Controversias de Arrendamiento Civil Acuerdo. 2 Acdos. Núm. Exp. 1165/2018 Tomo II.

Volkswagen Leasing, S.A. de C.V. vs. Materiales y Aplicaciones Industriales, S.A. de C.V. y Lucy Díaz Martínez. Ord. Mercantil Acuerdo. 1 Acdo. Núm. Exp. 1945/2024.

Zúñiga Bautista Carlos su Sucesión vs. Galeana Carlos. Ord. Civil Acuerdo. 2 Acdos. Núm. Exp. 1621/2024.

NO PUBLICADOS

Banco Mercantil del Norte Sociedad Anónima Institución de Banca Múltiple Grupo Financiero Banorte vs. Cubo Cuatro Sociedad Anónima de Capital Variable y Reyes Flores Yesika y Flores Morales Stephania. Vía de Apremio Civil Acuerdo. 1 Acdo. Núm. Exp. 239/2025.

Uribe Faraon María Suhad vs. Miguel Azar Grajales y Silvia Azar Grajales. Controversias de Arrendamiento Civil Acuerdo. 3 Acdos. Núm. Exp. 437/2020.

AUDIENCIA

Biciego Marchena Gabriel su Sucesión vs. Álvarez Biciego Miguel Ángel. Aud. Ord. Civil. 1 Audiencia. Núm. Exp. 1001/2024.

SENTENCIAS DEFINITIVAS DEL 14 DE JULIO DEL 2025

Inmobiliaria Statesman S.A. de C.V. vs. Iriarte Hernández Claudia. Controversias de Arrendamiento Civil Sent. Def. 1 Núm. Exp. 871/2023 Tomo Ii

Moreno Armendáriz Enrique vs. Pérez Nieto José Agustín. Ord. Civil Sent. Def. 1 Núm. Exp. 577/2023

Vargas Méndez Andrés y Lara Mendoza Hortencia vs. Seguros Afirme S.A. de C.V. Afirme Grupo Financiero. Ord. Civil Sent. Definitiva. 1 Núm. Exp. 293/2020 Tomo

NO PUBLICADOS

Jerusalmi Bulaevsky Rafael vs. Nizri Beja Lorraine. Ord. Civil Sent. Definitiva. 1 Núm. Exp. 1769/2024

EL SECRETARIO DE ACUERDOS
LIC. LUIS ESPINOSA JUÁREZ

SECRETARÍA "B"
ACUERDOS DEL 14 DE JULIO DEL 2025

47ntl Profesionales en Gestiones S.C. vs. Laborie Lara Alfredo y Laborie Montiel Paulina. Ejecutivo Mercantil Acuerdo. 1 Acdo. Núm. Exp. 1486/2024.

Abc Capital S.A. Institución de Banca Múltiple vs. Km Desarrollos S.A. de C.V. y Montoya Moreno Jorge Humberto y Kirsch Ramos Yolanda vs. Lira Hereford, S. C. Ahora S.A. de C.V. Especial Hipotecario Civil Acuerdo. 1 Acdo. Núm. Exp. 306/2020.

Administradora Fome I, Sociedad Responsabilidad Limitada de Capital Variable vs. Vega Balderas Efrén, Guerca Diego Blanca Esther. Especial Hipotecario Civil Acuerdo. 2 Acdos. Núm. Exp. 1372/2024.

Af Representaciones Gestión Administración y Defensa Legal de Activos S.A. de C.V. vs. Lugo Goytia Manuel Darío. Especial Hipotecario Civil Acuerdo. 1 Acdo. Núm. Exp. 1282/2022.

Afianzadora Fiducia, S.A. de C.V. vs. Mexican Air Alliance, S.A. de C.V. y Importaciones y Representaciones Azul de Mar, S.A. de C.V. y Oneto Alonso Edgar y Oneto Alonso Rodolfo y Oneto Tussaint Rodolfo y Oneto Alonso Alejandro. Ord. Civil 1 Acdo. Núm. Exp. 324/2025.

Alfonso Ruíz Roberto Carlos vs. Grupo Mexicano de Seguros S.A. de C.V. Ord. Civil Acuerdo. 1 Acdo. Núm. Exp. 552/2024.

Alfonso Ruíz Roberto Carlos vs. Grupo Mexicano de Seguros S.A. de C.V. Ord. Civil Acuerdo. 1 Acdo. en Amparo. Núm. Exp. 552/2024 Amparo 269/2025- IV Promov. por Grupo Mexicano de Seguros, Sociedad Anónima de Capital Variable.

Álvarez Martínez Noé Rolando vs. Ojeda Armenta Manuel Salvador su Sucesión. Ord. Civil Acuerdo. 1 Acdo. Núm. Exp. 678/2023.

Archetypo Group S.C. vs. Adidas de México S.A. de C.V. Ord. Civil 1 Acdo. Núm. Exp. 1128/2024.

Arrendadora y Factor Banorte S.A. de C.V. Sociedad Financiera de Objeto Múltiple Entidad Regulada, Grupo Financiero Banorte, antes Sólida Administradora de Portafolios S.A. de C.V., Sofom, Entidad Regulada Grupo Financiero Banorte, antes Ixe Soluciones, Sociedad Anónima de Captal Variable, Sociedad Financiera de Objeto Múltiple, Entidad Regulada, Grupo Financiero Banorte vs. José Cutberto Etchegaray Muñoz. Especial Hipotecario Civil Acuerdo. 1 Acdo. Núm. Exp. 382/2005 Tomo II.

Asmex, S.A. de C.V. vs. Jorge Flores Ornelas. Ord. Mercantil Acuerdo. 1 Acdo. en Tercería. Núm. Exp. 1188/1997.

Ávila Canizales Omar Alberto vs. Seguros Inbursa S.A. Grupo Financiero Inbursa. Ord. Civil 2 Acdos. Núm. Exp. 340/2025.

Axalta Coating Systems México, S. de R. L. de C.V. vs. Grupo Kovi Automotriz S. de R. L. de. C.V. Johnny Koehn Weiss. Ejecutivo Mercantil Acuerdo. 1 Acdo. Núm. Exp. 728/2020.

Banca Afirme, S.A. Institución de Banca Múltiple, Afirme Grupo Financiero vs. Valle García Francisco Javier. Especial Hipotecario Civil Acuerdo. 1 Acdo. Núm. Exp. 670/2021.

Banco Actinver S.A. Institución de Banca Múltiple Grupo Financiero Actinver como Fiduciario en el Fideicomiso Irrevocable F/1401 Denominado Fideicomiso Fibra Uno vs. Ng On Wing. Controversias de Arrendamiento Civil Acuerdo. 1 Acdo. Núm. Exp. 1440/ 2024.

Banco Invex, S.A. Institución de Banca Múltiple Grupo Financiero, antes Crédito Inmobiliario S.A. de C.V. Sociedad Financiera de Objeto Múltiple, Enr vs. Alberto García Obeso. Especial Hipotecario Civil Expedientillo. 1 Acdo. en Expedientillo. Núm. Exp. 1132/2008.

Banco Invex, Sociedad Anónima, Institución de Banca Múltiple, Invex Grupo Financiero en Cararcter de Fiduciario del Fideicomisio Irrevocable de Adminsitración Identificado Con el Número 1301 vs. Gómez Gómez Rosa Isela. Vía de Apremio Civil Acuerdo. 1 Acdo. Núm. Exp. 1154/2024.

Banco Marcantil del Norte, S.A. Institución de Banca Múltiple, Grupo Financiero Banorte vs. Francisco Villegas. Especial Hipotecario Civil Acuerdo. 1 Acdo. Núm. Exp. 1248/2024 Tomo II.

Banco Mercantil del Norte, S.A. Institición de Banca Múltiple, Grupo Financiero Banorte, antes BBVA Bancomer, S.A. Institución de Banca Múltiple, Grupo Financiero BBVA Bancomer vs. García Ramírez Gabriela y Placencia García Ignacio. Especial Hipotecario Civil Envio de Exh. a Ixtapaluca, Estado de México. 1 Acdo. Núm. Exp. 284/2016.

Banco Monex Sociedad Anónima, Institución de Banca Múltiple Grupo Financiero vs. Galileo Investments, S.A. de C.V., Garza Delgado Roberto. Ejecutivo Mercantil Dada Cuenta. 1 Acdo. Núm. Exp. 984/2018.

Banco Santander México S.A. Institución de Banca Múltiple Grupo Financiero Santander México vs. Daza Cano Edgar. Especial Hipotecario Civil Acuerdo. 1 Acdo. Núm. Exp. 1876/2024.

Banco Santander México, S.A., Institución de Banca Múltiple, Grupo Financiero Santander México vs. Cartograf, S.A. de C.V. y Paramo Riestra Juan José. Ejecutivo Mercantil Acuerdo. 1 Acdo. Núm. Exp. 414/2024.

Basila Manzur Ernesto su Sucesión vs. De la Piedra Gómez Alfonso Enrique y Chávez García Alberth Omar. Controversias de Arrendamiento Civil Expedientillo. 1 Acdo. Núm. Exp. 1406/2024.

BBVA Bancomer, S.A. Institución de Banca Múltiple, Grupo Financiero BBVA Bancomer vs. María Cristina Quirarte Gutiérrez. Esp. Hip. Acuerdo. 1 Acdo. Núm. Exp. 1666/2010.

BBVA Bancomer, S.A., Institución de Banca Múltiple, Grupo Financiero BBVA Bancomer vs. María Fernanda Muñoz Álvarez. Esp. Hip. Acuerdo. 1 Acdo. Núm. Exp. 262/2025.

BBVA Bancomer, Sociedad Anónima, Institución de Banca Múltiple, Grupo Financiero BBVA Bancomer vs. Francisco José Jiménez Haces. Especial Hipotecario Civil Acuerdo. 1 Acdo. Núm. Exp. 296/2025.

BBVA México S.A. Institución de Banca Múltiple Grupo Financiero BBVA México vs. Alternativa 19 del Sur S.A. de C.V. Sofom Enr. Ejecutivo Mercantil Acuerdo. 1 Acdo. Núm. Exp. 736/2022.

Caballero García Eglen vs. Gnp Seguros Grupo Nacional Provisional S.A. de C.V. Ord. Civil Acuerdo. 1 Acdo. Núm. Exp. 892/2019.

Cabrera Sánchez Néstor vs. Grupo Mexicano de Seguros S.A. de C.V. Ord. Civil Acuerdo. 3 Acdos. Núm. Exp. 210/2024.

Cadena Vélez Guillermo vs. Vargas Hernández Carolina y Vargas Hernández Ana Laura. Ord. Civil Acuerdo. 1 Acdo. Núm. Exp. 650/2021.

Camacho Rosas Sergio vs. Escobar Bautista Miguel. Ord. Civil Acuerdo. 1 Acdo. Núm. Exp. 144/2021.

Campos Herrera Ana Isela vs. Grupo Mexicano de Seguros S.A. de C.V. Ord. Civil Dada Cuenta. 4 Acdos. Núm. Exp. 1426/2024.

Castillo Pérez José su Sucesión y Bandillo García María de la Paz su Sucesión vs. Sánchez Pérez Rosalba. Ord. Civil Acuerdo. 1 Acdo. Núm. Exp. 102/2025.

Castro Hernández Pablo vs. Inmobiliaria Rincón del Pozo S.A. Ord. Civil Acuerdo. 2 Acdos. Núm. Exp. 1434/2024.

SOLO CONSULTA
SOLO CONSULTA
SOLO CONSULTA

Chávez García Higinio vs. Juan Alberto Govanini García Tanbién Conocido como Juan Govanini. Ord. Civil Acuerdo. 1 Acdo. en Amparo. Núm. Exp. 224/2021 869/2023.

Ci Banco, S.A., Institución de Banca Múltiple antes The Bank Of New York Mellon, S.A. Institución de Banca Múltiple, Actuando en su Carácter de Fiduciaria en el Fideicomiso No. F/00102 vs. Rosalba Medina García. Especial Hipotecario Civil Acuerdo. 1 Acdo. Núm. Exp. 1390/2012.

Ci Banco, S.A., Institución de Banca Múltiple; Abtes The Bank Of New York Mellon, S.A. Institución de Banca Múltiple vs. Alicia Romero García de Romero y Otro. Ord. Civil Expedientillo. 1 Acdo. Núm. Exp. 1150/2012.

Ci Banco, Sociedad Anónima Institución de Banca Múltiple Actuando en su Carácter de Fiduciaria en el Fideimociso No. F/00102 antes The Banck Of New York Mellon S.A. Institución de Banca Múltiple, Actuando en su Carácter de Fiduciaria en el Fideicomiso No. F/00102 vs. María Beatriz Lazo Mejía. Especial Hipotecario Civil Expedientillo. 1 Acdo. Núm. Exp. 1464/2012.

Ci Banco, Sociedad Anónima Institución de Banca Múltiple, antes The Bank Of New York Mellon, Sociedad Anónima, Institución de Banca Múltiple, como Causahabiente de Banco J. P. Morgan, S.A. Institución de Banca Múltiple, J. P. Morgan Grupo Financiero, División Fiduciaria vs. Ledezma Castro Samuel. Especial Hipotecario Civil Acuerdo. 1 Acdo. Núm. Exp. 1278/2024.

Cibanco S.A. Institución de Banca Múltiple en su Carácter de Fiduciario en el Fideicomiso Número F/00430 vs. Sánchez González Jaime Alonso y Borboa López Guadalupe Yadira. Especial Hipotecario Civil Expedientillo. 1 Acdo. Núm. Exp. 336/2018.

Cibanco S.A. Institución de Banca Múltiple en su Carácter de Fiduciario en el Fideicomiso Número F/00430 vs. Arturo Isaac Sánchez Méndez y Olivia Berenice Domínguez Soto. Especial Hipotecario Civil Acuerdo. 1 Acdo. Núm. Exp. 474/2017 Tomo II.

Cibanco S.A. Institución de Banca Múltiple como Fiduciario en el Fideicomiso Número F00430 vs. Álvarez Salazar Eduardo Guadalupe y Ramírez Mata Cecilia Marlen. Vía de Apremio Civil Acuerdo. 1 Acdo. Núm. Exp. 618/2024.

Ckd Activos 6 Sociedad Anónima de Capital Variable vs. Premium Foods S.A. de C.V. y García Pineda Gerardo Fernando y García González Luis Fernando. Ejecutivo Mercantil Acuerdo. 1 Acdo. Núm. Exp. 1580/2024.

Cobos Horta Hormisdas vs. López Jesús Norberto y Colantonio Mancinelly Carlos. Ord. Civil Acuerdo. 1 Acdo. Núm. Exp. 318/2025.

Corona Hernández Juan Víctor vs. José Ignacio Sánchez Quevedo. Ejecutivo Mercantil Acuerdo. 1 Acdo. Núm. Exp. 486/2012 Tomo.

Cruz Cabrera María San Juana vs. García Guadiana María Maura, Cruz García Mario, Cruz García Maribel. Ord. Civil Acuerdo. 1 Acdo. Núm. Exp. 934/2019.

Csck 12 S. R. L. de C.V. vs. Sala Lance José Octavio. Especial Hipotecario Civil Acuerdo. 1 Acdo. Núm. Exp. 684/2017.

Cuéllar Márquez Rafael vs. Pérez Rodríguez María Eugenia y Pérez Dávila José Alberto Guadalupe. Especial Hipotecario Civil Cuad. de Agravios Toca 1631/2024/11. 2 Acdos. Núm. Exp. 664/2002 Tomo 2.

Cuevas Zamora Osvaldo vs. HSBC México S.A. Institución de Banca Múltiple Grupo Financiero HSBC División Fiduciaria en su Carácter de Fiduciario del Fideicomiso F/234036 y Adamantine Servicios S.A. de C.V. y Reyes Moreno Yadira Lizbeth. Ord. Civil Acuerdo. 1 Acdo. Núm. Exp. 1036/2024.

Escobar Urquidi Jaime vs. Salas Chico Magdalena de Los Dolores y Sánchez Jassen Roberto y Ag Enterprises Sociedad de Responsabilidad Limitadad de Capital Variable. Ejecutivo Mercantil Acuerdo. 1 Acdo. Núm. Exp. 1264/2023.

Estrada Sánchez José Guadalupe vs. Seguros Banorte S.A. de C.V. Grupo Financiero Banorte. Ord. Civil Acuerdo. 1 Acdo. Núm. Exp. 242/2025.

Flores Moreno María de Lourdes Patricia y Collazo Rubio Francisco Javier vs. Jaime Edid Lahah, Becky Calderón Cohen de Edid, Moisés Edid Calderón, Teresa Edid Calderón de Kahan, Aracely Edid Calderón de Mizrahi, Jaime Mizrahi Levy, Tania Edid Calderón, Jack Kahan Friand, Banco Internacional, S.A. Ahora HSBC México, S.A. y el Registro Público de la Propiedad y del Comercio de la Ciudad de México. Ord. Civil Acuerdo. 1 Acdo. Núm. Exp. 1356/2024.

Franco Cárdenas Marcela vs. Martínez Miranda Rosa Martha y Quien También Utiliza el Nombre de Rosa Martínez Miranda y Martínez Miranda Gerardo. Ord. Civil 2 Acdos. Núm. Exp. 342/2025.

Galván Ramírez Janet. Ord. Civil Acuerdo. 1 Acdo. en Amparo. Núm. Exp. 682/2024 D. C. 682/2024 Pomovido por Janet Galván Ramírez.

Gas Metropolitano, S.A. de C.V. vs. Juan Carlos Muñoz Vargas. Ejec. Merc. Expedientillo. 1 Acdo. Núm. Exp. 722/2010.

González Martínez Jorge Alberto y Otro vs. González Martínez Héctor Eduardo. Ord. Civil Comparecencia Billete. 1 Acdo. Núm. Exp. 1040/2017.

González Oliva Silvia vs. López Navarro Thalya Sorela. Ord. Civil Acuerdo. 2 Acdos. en Amparo. Núm. Exp. 642/2023 908/2024- V.

Grupo Isar, S.A. de C.V. vs. Bmw de México, S.A. de C.V. y Bmw Financial Services de México, S.A. de C.V. Sociedad Financiera de Objeto Múltiple Entidad No Regulada. Ord. Civil Acuerdo. 1 Acdo. Núm. Exp. 1862/2024 Tomo III.

Hernández Hernández María Guillermina vs. Hernández Nava Araceli y López Hernández Gonzalo y López Hernández Celeste. Ord. Civil 1 Acdo. Núm. Exp. 326/2025.

HSBC México S.A. vs. Enríquez Silva Ricardo. Juris. Voluntaria Civil Acuerdo. 2 Acdos. Núm. Exp. 1616/2024.

HSBC México, S.A. Institución de Banca Múltiple, Grupo Financiero HSBC, División Fiduciaria en su Carácter de Fiduciaria en el Fideicomiso Irrevocable Número F/232017 vs. Enrique García Martínez. Esp. Hip. Expedientillo. 1 Acdo. Núm. Exp. 318/2011.

HSBC México, S.A. Institución de Banca Múltiplegrupo Financiero HSBC División Fiduciaria vs. Jorge Elizalde Ramos y Otra. Esp. Hip. Envio de Exh. a Chicoloapan, Estado de México. 1 Acdo. Núm. Exp. 402/2010.

HSBC México S.A. Institución de Banca Múltiple Grupo Financiero HSBC División Fiducieria en su Carácter de Fiduciario en el Fideicomiso Número F/234036 vs. María del Carmen Huerta Espinosa y Samuel Bazaldua Carrete. Especial Hipotecario Civil Acuerdo. 1 Acdo. Núm. Exp. 464/2016.

HSBC México S.A. vs. Crispina Guzmán Olivera. Especial Hipotecario Civil Expedientillo. 1 Acdo. en Expedientillo. Núm. Exp. 1224/2024 Expedientillo.

HSBC México, Sociedad Anónima, Institución de Banca Múltiple, Grupo Financiero HSBC, División Fiduciaria, como Fiduciario en el Fideicomiso Irrevocable de Administración, Fuente de Pago y Garantía Identificado Con el Número F/258024 vs. Armando Delgadillo Godínez. Especial Hipotecario Civil Acuerdo. 1 Acdo. Núm. Exp. 1062/2009.

HSBC México, Sociedad Anónima, Institución de Banca Múltiple, Grupo Financiero HSBC vs. Alejandra Linares Martínez. Esp. Hip. Acuerdo. 2 Acdos. Núm. Exp. 1012/2011.

Inmobiliaria Inmomex, S.A. de C.V. vs. Inmobiliaria Fergapi S.A. de C.V., Ferro Baranda Humberto Xavier, Mercedes García Pimentel Caraza. Especial Hipotecario Civil Acuerdo. 1 Acdo. Núm. Exp. 1374/2024 Tomo II.

Instituto de Seguridad Social para las Fuerzas Armadas Mexicanas vs. Fernando Delgado Rivera y Mayra Azucena Villa Medellín. Especial Hipotecario Civil Acuerdo. 1 Acdo. Núm. Exp. 290/2025.

Instituto de Seguridad y Servicios Sociales de Los Trabajadores del Estado a Través de su Fondo de la Vivienda vs. Aguilar Cen Argelia Aracelly. Especial Hipotecario Civil Acuerdo. 1 Acdo. en Expedientillo. Núm. Exp. 176/2023.

Jiménez Jiménez Fausto Felicitos vs. Bautista Hernández Cristina. Especial Hipotecario Civil Acuerdo. 1 Acdo. Núm. Exp. 1302/2024.

Lara Padilla José Francisco vs. Morales Sánchez Angélica Esmeralda. Ord. Mercantil Acuerdo. 1 Acdo. Núm. Exp. 460/2003 Tomo II.

López López Josefina vs. Credix Gs Sociedad Anónima de Capital Variable Sociedad Financieera de Objeto Múltiple Entidad No Regulasa y Otra. Ord. Civil Acuerdo. 1 Acdo. Núm. Exp. 66/2021.

López Velasco Edgar vs. Torres Sierra Estephania Alejandra y Torres Morales Juan. Ord. Civil 1 Acdo. Núm. Exp. 322/2025.

Mapucapa I, Sociedad de Responsabilidad Limitada de Capital Variable vs. Barreto Carreño José Ángel. Especial Hipotecario Civil Expedientillo. 1 Acdo. en Expedientillo. Núm. Exp. 628/2004.

Mendoza Rodríguez Aída Cecilia y Álvarez Piso Mariana vs. Bosques de Las Lomas Sociedad Anónima. Ord. Civil Acuerdo. 1 Acdo. Núm. Exp. 164/2024.

Merchak Rezek Esteban Pedro vs. Torres Tarelo Verónica y Sánchez Martínez María Erendira. Controversias de Arrendamiento Civil Acuerdo. 1 Acdo. Núm. Exp. 1130/2024.

Moreira Cebrecos Raquel vs. Ríos de la Rosa Alberto y de la Rosa Ramírez Graciela. Controversias de Arrendamiento Civil Acuerdo. 1 Acdo. Núm. Exp. 14/2024.

Muñoz Vázquez Roberto Carlos. Ord. Civil 2 Acdos. en Amparo. Núm. Exp. 754/2025 Amparo 754/2025, Promov. por Roberto Carlos Muñoz Vázquez.

Novia Ortiz Agustín vs. Tognola Casado Antonio José, Torres Díaz Elio César, Hospital Santa Colecta S.A. de C.V. Ord. Civil Acuerdo. 1 Acdo. Núm. Exp. 478/2021 Tomo II.

SOLO CONSULTA SOLO CONSULTA SOLO CONSULTA

Orozco Martínez Rodolfo vs. Rojas Daza Agustín y Peñaflores Martínez Estela y Peñaflores Martínez Constanza. Juris. Voluntaria Civil Acuerdo. 1 Acdo. Núm. Exp. 1108/2024.

Ortega Zafrilla Julio Francisco vs. Sámano Tirado Estrella. Especial Hipotecario Civil Acuerdo. 1 Acdo. Núm. Exp. 794/2023.

Ortiz Perea Nhorma del Carmen y Celis Ortiz Yaro vs. Behar Cohen Moisés. Ord. Civil Acuerdo. 1 Acdo. Núm. Exp. 234/2025.

Palomec Pérez José Antonio (su Sucesión); Poot Granja Bertha Alicia, Palomec Poot José Antonio; Palomec Poot Carlos Alejandro y Palomec Poot Gerardo Jared vs. Pedro Florencio Carmona Zamora, José de Jesús Flores Eudave, Emprendedora Punta Cometa, S.A. de C.V. (Actualmente Autopista Arco Norte, S.A. de C.V.), Axa Seguros, S.A. de C.V., Seguros Inbursa, S.A. Grupo Financiero Inbursa y Qualitas Compañía de Seguros, S.A. de C.V. Ord. Civil Reb. de Los Codemandados a la Apel. de la Actora. 1 Acdo. Núm. Exp. 1722/2024 Tomo II.

Proyectos Adamantine, Sociedad Anónima de Capital Variable, Sociedad Financiera de Objeto Múltiple, Entidad Regulada, antes Proyectos Adamantine, Sociedad Anónima de Capital Variable, Sociedad Financiera de Objeto Múltiple, Entidad No Regulada, antes Scotiabank Inverlat, S.A., Institución de Banca Múltiple, Grupo Financiero Scotiabank Inverlat vs. Guillermo Ortega Cárdenas. Especial Hipotecario Civil Acuerdo. 2 Acdos. Núm. Exp. 986/2013 Tomo II.

Ramírez Abarca Noemí Hilda vs. Rubén Rodríguez Ramos y Trinidad Díaz Moreno. Controversias de Arrendamiento Civil Acuerdo. 1 Acdo. Núm. Exp. 254/2025.

Raya Hernández Jesús Edgar vs. Betancourt Navarro Daniel Ulises y Sánchez Cortés Rodolfo Ernesto. Ord. Civil Acuerdo. 1 Acdo. Núm. Exp. 578/2023.

Red Amigo Dal Sapi de C.V. Sofom Enr vs. Inco Bpg de México S de R.L. de C.V. y García Briseño Jorge Alberto. Ejecutivo Mercantil Acuerdo. 2 Acdos. Núm. Exp. 442/2024.

Riaño Cruz Luis Alberto vs. Bermejo Morales Valentín y C Director del Registro Público de la Propiedad y del Comercio de la Ciudad de México. Ord. Civil Acuerdo. 3 Acdos. Núm. Exp. 170/2025.

Rivera López Antonio vs. Rivera López José Raúl. Ejecutivo Mercantil Acuerdo. 1 Acdo. Núm. Exp. 994/2018.

Rocha Gómez María de Los Ángeles vs. Corona Rocha Roberto. Ord. Civil Acuerdo. 1 Acdo. Núm. Exp. 134/2024.

Rodríguez Martínez Dora María vs. Seguros Afirme S.A. de C.V. Afirme Grupo Financiero. Ord. Civil 1 Acdo. Núm. Exp. 330/2025.

Rosas Carbajal José Trinidad y-o. Trinidad Rosas Carbajal su Sucesión y Arizmendi Beltrán Virginia vs. Rosas Paredes Martín Rodrigo y Paredes Rosales María de Lourdes. Ord. Civil Acuerdo. 3 Acdos. Núm. Exp. 1308/2022.

Salgado Benavides Julio antes Recuperadora de Deuda Hipotecaria, S. de R. L de C.V. antes Braira Abogados, S.A. de C.V. antes vs. Bermudes Gallegos Efrén Quien También Acostrumbra a Usar el Nombre de Bermúdez Gallegos Efrén y Otra. Ord. Civil Audiencia. 1 Acdo. Núm. Exp. 830/2010 Tomo.

Sánchez Lazard Samuel Roberto vs. Pacheco Hernández Diana. Ord. Civil 1 Acdo. Núm. Exp. 320/2025.

Secreto. Vía de Apremio Civil Acuerdo. 1 Acdo. Núm. Exp. 1358/2024 Tomo II.

Seguros Inbursa, S.A. Grupo Financiero Inbursa vs. Silvio Isidro de Jesús Hernández Soto y Leticia Elsa González Pareyón. Especial Hipotecario Civil Expedientillo. 1 Acdo. Núm. Exp. 410/2014.

Sociedad Hipotecaria Federal, Sociedad Nacional de Crédito Institución de Banca de Desarrollo, en su Carácter de Fiduciario Sustituto del Fondo de Operación y Financiamiento Bancario a la Vivienda (Fovi) vs. Pedro Collazo Gutiérrez y Otra. Esp. Hip. Acuerdo. 1 Acdo. Núm. Exp. 170/2012.

Sociedad Hipotecaria Federal, Sociedad Nacional de Crédito, Institución de Banca de Desarrollo en su Carácter de Fiduciario Sustituto del Fondo de Operación y Financiamiento Bancario a la Vivienda (Fovi) vs. Arévalo Zarco Sergio. Esp. Hip. Acuerdo. 1 Acdo. Núm. Exp. 1514/2024.

Sociedad Hipotecaria Federal, Sociedad Nacional de Crédito, Institución de Banca de Desarrollo, en su Carácter de Fiduciario Sustituto del Fondo de Operación y Financiamiento Bancario a la Vivienda (Fovi) vs. Ruíz Sotelo Juan Manuel y Frayre Marrufo Yesenia Elizabeth. Especial Hipotecario Civil Acuerdo. 2 Acdos. Núm. Exp. 22/2024.

Sociedad Hipotecaria Federal, Sociedad Nacional de Crédito, Institución de Banca de Desarrollo, en su Carácter de Fiduciario Sustituto del Fondo de Operación y Financiamiento Bancario a la Vivienda vs. Luis Antonio Galindo Reyes y Otra. Esp. Hip. Acuerdo. 1 Acdo. Núm. Exp. 1550/2011.

Sociedad Hipotecaria Federal, Sociedad Nacional de Crédito, Institución de Banca de Desarrollo en su Carácter de Fiduciario Sustituto del Fondo de Operación y Financiamiento Bancario a la Vivienda (Fovi) vs. María Guadalupe Cruz Herrera y Neftalí Castillo Loyola. Especial Hipotecario Civil Acuerdo. 1 Acdo. Núm. Exp. 1828/2024.

Unifin Financiera Sociedad Anónima Bursatil de Capital Variable antes Unifin Financiera Sociedad Anónima Bursatil de Capital Variable, Sociedad Financiera de Objeto Múltiple, Entidad No Regulada vs. Favela Juárez Eduardo Alfredo y Favela Sánchez Alfredo. Providencias Precautorias Civil Acuerdo. 1 Acdo. Núm. Exp. 292/2025.

Veraza Cruz Eduardo Francisco vs. Hernández Maldonado Francisco. Ord. Civil Expedientillo. 1 Acdo. Núm. Exp. 538/2020.

Verticall Construcción Con Inovación, S.A. de C.V. vs. Robledo Cid María Violeta. Vía de Apremio Civil Expedientillo. 1 Acdo. Núm. Exp. 1556/2024 Tomo II.

Zubizte Nava José Luis vs. Romero Gutiérrez Juan. Ord. Civil 1 Acdo. Núm. Exp. 344/2025.

AUDIENCIA

Rosales García Delia Guadalupe y Gatica López Plutarco vs. Badillo Morales Paulina y Gatica Rosales César Gerardo. Ord. Civil. 1 Audiencia. Núm. Exp. 190/2025.

EL SECRETARIO DE ACUERDOS
LIC. JOSÉ ANTONIO VARGAS DEL VALLE

DÉCIMO SEXTO DE LO CIVIL

SECRETARÍA "A"
ACUERDOS DEL 14 DE JULIO DEL 2025

Acipreste Figueiredo Daniela vs. Natura Distribuidor de México S.A. de C.V. Ord. Mercantil 1 Acdo. Núm. Exp. 293/2025.

Acosta Corona José Luis vs. Cedeño Morales Gerardo. Ord. Civil 1 Acdo. Núm. Exp. 1143/2018.

Administradora Fome 2, Sociedad de Responsabilidad Limitada de Capital Variable vs. De León Arcos Vanessa. Juris. Voluntaria Civil 1 Acdo. Núm. Exp. 1415/2024.

Afianzadora Fiduciaria S.A. de C.V. vs. Ar más Ingeniería S.A. de C.V. Especial de Fianzas Mercantil 1 Acdo. Núm. Exp. 573/2023.

Aguilar Hervert José de Jesús Cesionario de Finpop Sociedad Anónima de Capital Variable vs. Yudith Contreras García. Especial Hipotecario Civil 1 Acdo. en Expedientillo. Núm. Exp. 1015/2015 Bis. 1.

Aguilar Marín Raquel Quien También Se Hacía Llamar Raquel Aguilar de Fernández, su Sucesión vs. Galván Cruz Carlos Esteban y Zetina Félix Yéssica Lynette. Ord. Civil 1 Acdo. Núm. Exp. 305/2023.

Aguirre Piñuela María Guadalupe vs. Banco Mercantil del Norte S.A. Institución de Banca Múltiple Grupo Financiero Banorte. Especial Hipotecario Civil 1 Acdo. Núm. Exp. 1403/2024.

Almazán Cruz Alejandro vs. Axa Seguros S.A. de C.V. Ord. Civil 1 Acdo. Núm. Exp. 683/2023 Tomo II.

Álvarez y Sienra María Teresa su Sucesión vs. Rodríguez Castañeda Óscar A. También Conocido como Óscar Alejandro Rodríguez Castañeda y Juan Rodríguez Castañeda. Controversias de Arrendamiento Civil 1 Acdo. Núm. Exp. 1785/2024 Secc. de Ejecución.

Arreola Copca Nadia y Chávez Arreola Mario Ulises vs. Prestemos Sapi de C.V. Ord. Civil Amparo Indirecto Número 835/2025- V. 2 Acdos. en Amparo. Núm. Exp. 923/2024 Amparo Indirecto Número 835/2025- V.

Arreola Copca Nadia y Chávez Arreola Mario Ulises vs. Prestemos Sapi de C.V. Ord. Civil Amparo Indirecto Número 816/2025- I. 2 Acdos. en Amparo. Núm. Exp. 923/2024 Amparo Indirecto Número 816/2025-1.

Autofinanciamiento México S.A. de C.V. vs. Cruz Cruz Alejandra y Otros. Ejec. Merc. 1 Acdo. Núm. Exp. 1451/2010.

Autofinanciamiento México S.A. de C.V. vs. Esparza García Arturo David y Palomino Martínez María Isabel. Ejecutivo Mercantil 1 Acdo. Núm. Exp. 1665/2024.

Autofinanciamiento Total, S. A, de C.V. vs. Francisco Xavier Pedrero Padilla. Especial Hipotecario Civil 1 Acdo. Núm. Exp. 1461/2024.

Automotores de México S.A. de C.V. vs. Álvarez Guillot Nuria Mónica y Huergo Ramírez Clara. Ejecutivo Mercantil 2 Acdos. Núm. Exp. 2087/1992 Tomo III.

Avantta Sentir Comun S.A. de C.V. Sofom Enr vs. Guantes Vargas S.A. de C.V. y Gvargas Comercializadora S.A. de C.V. y Vargas Legaspi Juan. Especial Hipotecario Civil 1 Acdo. Núm. Exp. 845/2024 Tomo II.

SOLO CONSULTA
SOLO CONSULTA
SOLO CONSULTA

Axxiona Tu Patrimonio S.A. de C.V. vs. Moraes Flores Jesús Matilde. Especial Hipotecario Civil 1 Acdo. en Expedientillo. Núm. Exp. 59/2019 Bis. 1.

Báez Esquivel Javier vs. Durán Nava Isabel. Especial de Fianzas Mercantil 1 Acdo. Núm. Exp. 311/2025.

Báez Esquivel Javier vs. Durán Nava Isabel. Especial de Fianzas Mercantil 1 Acdo. Núm. Exp. 313/2025.

Báez Esquivel Javier vs. Durán Nava Isabel. Providencias Precautorias Civil 1 Acdo. Núm. Exp. 323/2025.

Balderas Bueno Alejandro vs. Axa Seguros S.A. de C.V. Ord. Civil 2 Acdos. en Expedientillo. Núm. Exp. 1317/2023.

Banco Azteca S.A. Institución de Banca Múltiple vs. Ávalos Oregel María del Carmen y Ávalos Preciado José María. Ord. Civil 1 Acdo. Núm. Exp. 327/2025.

Banco Covalto S.A. Institución de Banca Múltiple vs. Faconnable Casa, Sociedad Anónima de Capital Variable, Farshid Daniel Rabizadeh (También Conocido como Fashid Daniel Rabizadeh y/o Farsmid Daniel Rabizadeh) y Mazal Fortuna Sidauy Castro. Ejecutivo Mercantil 1 Acdo. Núm. Exp. 541/2019 Bis. 1 Tomo II.

Banco Covalto, Sociedad Anónima, Institución de Banca Múltiple vs. Concretos y Maquinaria Ark, Sociedad Anónima de Capital Variable y Kawas Odriozola Eduardo. Vía de Apremio Civil 1 Acdo. Núm. Exp. 339/2025.

Banco Inbursa S.A. Institución de Banca Múltiple Grupo Financiero Inbursa vs. Hernández Velasco Rey Luis Guillermo También Conocido como Hernández Velasco Luis Guillermo. Especial Hipotecario Civil 1 Acdo. Núm. Exp. 181/2016 Tomo II.

Banco Inmobiliario Mexicano, Sociedad Anónima, Institución de Banca Múltiple vs. Sula Home, Sociedad Anónima de Capital Variable y Labastida Gutiérrez Angélica y Suárez Labastida Mauricio y Suárez Labastida Carlos y Grupo Avant Cim, S.A. de C.V. Ejecutivo Mercantil Radicación. 1 Acdo. Núm. Exp. 1827/2024.

Banco Mercantil del Norte S.A. Institución de Banca Múltiple Grupo Financiero Banorte vs. López Chávez José Luis y Sandoval Valdivia Eloísa. Especial Hipotecario Civil 2 Acdos. Núm. Exp. 1315/2018 Bis. 1 Tomo II.

Banco Regional S.A. Ibm Grupo Financiero Banregio vs. Pérez Aguilar Javier. Ejecutivo Mercantil 1 Acdo. Núm. Exp. 1557/2024.

Banco Santander México S.A. Institución de Banca Múltiple, Grupo Financiero Santander México vs. Estiubarte Ugalde Oscar Enrique. Especial Hipotecario Civil 1 Acdo. Núm. Exp. 129/2020.

Banco Santander México S.A. Institución de Banca Múltiple Grupo Financiero Santander México vs. R.L. Construcciones y Proyectos S.A. de C.V. y Rodríguez Sobreyra Rolando. Vía de Apremio Civil 1 Acdo. Núm. Exp. 1639/2024.

Banco Santander México, S.A., I. B. M., Grupo Financiero Santander México vs. Olivera Mejía Francisco. Especial Hipotecario Civil 2 Acdos. Núm. Exp. 929/2021.

Banco Ve por Más, S.A., Institución de Banca Múltiple, Grupo Financiero Ve por más vs. Cohen Bielak Esther y Cohen Mouhaddeb Sasson (Quien También Acostumbra Usar el Nombre de Sasson Cohen Mouhaddes), y Bielak Sitor Ronit y Elejet S.A. de C.V. y Niel Labardini Schettino José Da Titular de la Notaria Pública Número 86 de la Ciudad de México y Al C. Director del Instituto de la Función Registral del Estado de México, Oficina Registral de Naucalpan. Ord. Civil 1 Acdo. Núm. Exp. 519/2023.

Barrientos Huitzil Edith vs. Montes de Oca Sevilla Agustín y Cabrera Pintor Ruth y C Director del Registro Público de la Propiedad y del Comercio del Distrito Federal. Ord. Civil 1 Acdo. Núm. Exp. 289/2023.

BBVA México S.A. Institución de Banca Múltiple Grupo Financiero BBVA México vs. Attia Cohen Simón José. Especial Hipotecario Civil 2 Acdos. Núm. Exp. 799/2023.

BBVA México, S.A., Institución de Banca Múltiple, Grupo Financiero BBVA México vs. José Raúl Lepe Plascencia y Elvia Nelly Alonso Sánchez. Especial Hipotecario Civil 1 Acdo. Núm. Exp. 1311/2019 Tomo II.

Bustamante Padilla Edgar Martín vs. Cruz Saldívar Rodolfo. Ord. Civil 1 Acdo. Núm. Exp. 1343/2022.

Carvajal Luna Ignacio vs. Díaz de González, su Sucesión. Carmen. Ord. Civil 1 Acdo. Núm. Exp. 75/2016 Tomo III.

Castellanos García Juan Luis vs. Juan Isidro Castellanos Jiménez. Ord. Civ. 1 Acdo. Núm. Exp. 693/1997.

Cerón Quiroz María Milagros vs. Bravo Rojas Gabriela. Controversias de Arrendamiento Civil 1 Acdo. Núm. Exp. 1521/2024.

Ci Banco S.A. Institución de Banca Múltiple, en su Carácter de Fiduciario del Fideicomiso Irrevocable Identificado Con el Número F/00364 vs. Guzmán Medina Francisco y Gutiérrez Juárez Margarita. Especial Hipotecario Civil 1 Acdo. Núm. Exp. 1447/2019 Tomo Dos.

Cía. Arrendadora 2005 S.A. de C.V. y Construcciones Santa Clara S.A. de C.V. vs. Gmd Ingeniería y Construcción S.A. de C.V. Providencias Precautorias Mercantil 1 Acdo. Núm. Exp. 595/2022 Bis. 2 Tomo III.

Cía. Arrendadora 2005 S.A. de C.V. y Construcciones Santa Clara S.A. de C.V. vs. Gmd Ingeniería y Construcción S.A. de C.V., y Constructora, Arrendadora y Materiales S.A. de C.V., y Maquinaria en Venta Potosinas S.A. de C.V., y Constructora Santos Chisum S.A. de C.V. ; y Señales y Proyectos S.A. y Grupo Mexicano de Desarrollo S.A. B., y Avilés Amador Diego Xavier, y Rangel Merkley Paul Andrew y Márquez Jiménez Alejandro. Ord. Mercantil 1 Acdo. Núm. Exp. 81/2016 Bis. 7 Tomo Viii.

Cibanco S.A. Institución de Banca Múltiple en su Carácter de Fiduciaria del Fideicomiso Denominado Mueso Dolores Olmedo Identificado Con el Número Cib 3393 antes 1091 8 vs. Banco de México en su Carácter de Fiduciario del Fideicomiso Denominado Relativo a Los Museos Diego Rivera y Frida Kahl. Ord. Mercantil 1 Acdo. en Expedientillo. Núm. Exp. 881/2021.

Ckd Activos 8 Sapi de C.V. vs. Noguez Reyes Francisco. Juris. Voluntaria Civil 1 Acdo. Núm. Exp. 211/2023.

Comercio e Inversiones Inverimobit Sociedad Anónima de Capital Variale Cesionario de Banco Santander México Sociedad Anónima, Institución de Banca Múltiple, Grupo Financiero Santander México (Antes Banco Santander (México), Sociedad Anónima, Institución de Banca Múltiple Grupo Financiero Santander México) vs. Luis Ángel Vázquez Martínez y Alicia Vital Muro. Especial Hipotecario Civil 1 Acdo. Núm. Exp. 61/2025 Tomo II.

Contreras Medina Pedro Enrique Cesionario de Inmobic Capital Sociedad Anónima Promotora de Inversión de Capital Variable vs. Ignacio Díaz Hernández y Fortunata Rodríguez García de Díaz. Especial Hipotecario Civil 1 Acdo. Núm. Exp. 1851/2024 Tomo IV.

Coventure Pre- Season Special Assets Fund Llc vs. Inverorganic Produce S.A. P. I. de C.V. y Uraqi S.A. de C.V. y Camacho Toro José Nicolás y Melero López Agustín. Ejecutivo Mercantil Amparo Indirecto Número 638/2025. 2 Acdos. en Amparo. Núm. Exp. 845/2021 Amparo Indirecto Número 638/2025.

Cuervo Alarcón María Elena vs. Ramírez Villegas Alejandro y Reséndiz Mendoza Jovita. Especial Hipotecario Civil 1 Acdo. Núm. Exp. 809/2017 Bis. 2 Tomo II.

Decarome Sociedad Anónima Promotora de Inversión de Capital Variable vs. Aguilar Pasillas Adán. Especial Hipotecario Civil 1 Acdo. Núm. Exp. 587/2015 Bis. 1 Tomo II.

Desarrollo de Vivienda Habitad, S.A. de C.V. vs. Santos Aguilar Herrera su Sucesión y Otros. Ord. Mercantil 1 Acdo. Núm. Exp. 299/2025.

Dessetec Desarrollo de Sistemas, Sociedad Anónima de Capital Variable vs. Loperena Hernández José Alberto y Mejía Becerra Guadalupe. Especial Hipotecario Civil 1 Acdo. Núm. Exp. 321/2025.

Díaz Hernández José Raymundo vs. Arreola Patiño María de Lourdes. Ord. Civil 1 Acdo. Núm. Exp. 755/2024.

Distribuidora Automotriz S.A. de C.V. vs. Castañeda Medina Ignacia y Bolaños Hernández Fernando. Ejecutivo Mercantil 1 Acdo. Núm. Exp. 979/1993 Bis. 1 Tomo II.

Dorama Institución de Garantías S a vs. Trsoft Ingeniería de Software S de R.L. de C.V. y Mada Ibarra Edgardo. Especial de Fianzas Mercantil 1 Acdo. Núm. Exp. 317/2023.

Dorama Institución de Garantías S a vs. Trsoft Ingeniería de Software S de R.L. de C.V. y Mada Ibarra Edgardo. Especial de Fianzas Mercantil Amparo Indirecto 763/2025. 1 Acdo. en Amparo. Núm. Exp. 317/2023 Amparo Indirecto 763/2025.

Dornbierer Moch Mauricio vs. Rosales Mora Mario. Controversias de Arrendamiento Civil. Amparo Indirecto Número 1001/2023. 1 Acdo. en Amparo. Núm. Exp. 601/2020 Amparo Indirecto Número 1001/2023.

Duhart Trespalacios Armando vs. Unión de Muebleros, Artesanos y Vendedores de Vía Pública del Distrito Federal Los Ángeles, A.C. Ord. Civil 1 Acdo. Núm. Exp. 771/2024.

Espinosa Aguilar Leoncio Vicente vs. Gestión Inmobiliaria de Proyectos e Inmobiliaria Geps S.A. de C.V. y Director del Registro Público de la ´Propiedad y del Comercio del Distrito Federal hoy Ciudad de México y Gestión Inmobiliaria de Proyectos y Soluciones S.A. de C.V. Ord. Civil 1 Acdo. Núm. Exp. 217/2025.

Estrada Ramírez Pablo vs. Vera Celestino Damián. Ord. Civil 1 Acdo. Núm. Exp. 109/2018 Tomo III.

Flexisoluciones Fsh, S.A. P. I. de C.V. vs. 8 Produce, S.A. P. I. de C.V. y Lagarda Sánchez Araceli. Vía de Apremio Civil 1 Acdo. Núm. Exp. 329/2025.

Flores Díaz Gloria vs. Fernández de Cuevas Elvira. Ord. Civil 1 Acdo. Núm. Exp. 263/2024.

SOLO CONSULTA
SOLO CONSULTA
SOLO CONSULTA

Fragoso Osante Sandra Ivett vs. Osante Arellano Yolanda y Fragoso Miranda Fernando Rafael su Sucesión y Gómez Badillo de Gómez Araceli y Director del Registro Público de la Propiedad y de Comercio de la Ciudad de México. Ord. Civil 1 Acdo. Núm. Exp. 303/2024.

Galicia Garcés Hortencia vs. Martínez Medina Pablo. Ord. Civil 1 Acdo. Núm. Exp. 971/2024.

García Herrero Esteban vs. Lazcano Wayas Irma Edith. Ord. Civil 1 Acdo. Núm. Exp. 319/2025.

García Velázquez Araceli vs. Mendoza González María de la Luz Patricia. Ejecutivo Mercantil Amparo Directo. 1 Acdo. en Amparo. Núm. Exp. 11/2024 Amparo Directo.

Gm Financial de México S.A. de C.V. Sociedad Financiera de Objeto Múltiple Entidad Regulada vs. Alatriste García Victoria y García Rodríguez Edwin Omar. Ejecutivo Mercantil 1 Acdo. Núm. Exp. 351/2022.

Gómez Méndez Rebeca vs. Espinoza Hernández Miguel Ángel y BBVA Bancomer S.A. Institución de Banca Múltiple Grupo Financiero BBVA Bancomer. Especial Mercantil Mercantil Radicación. 1 Acdo. Núm. Exp. 127/2025.

González Martín Eulalia su Sucesión vs. Pérez Hernández Ana Rosa. Ord. Civil 1 Acdo. Núm. Exp. 915/2017 Bis. 1 Tomo II.

Haro de la Cruz Hugo Eduardo vs. Becerril Pañeda Agustín y C Director del Registro Público de la Propiedad y del Comercio de la Ciudad de México y Pancoatl Rojano Jorge. Ord. Civil 1 Acdo. Núm. Exp. 873/2024.

Hernández Reyes José Luis vs. Del Río Paz José Luis. Especial Hipotecario Civil Amparo Indirecto 603/2025- Iv- A. 1 Acdo. en Amparo. Núm. Exp. 1771/2024 603/2025- Iv- A.

Hipotecaria Nacional S.A. de C.V. Sociedad Financiera de Objeto Múltiple, Entidad Regulada, Grupo Financiero BBVA Bancomer vs. Rosario Cruz Luis Martín. Especial Hipotecario Civil 1 Acdo. en Expedientillo. Núm. Exp. 11/2020.

Hipotecaria su Casita S.A. de C.V. Sociedad Financiera de Objeto Múltiple Entidad No Regulad vs. Bonastre Angulo Carmen Jesús. Especial Hipotecario Civil 1 Acdo. en Expedientillo. Núm. Exp. 1689/2011.

HSBC México S.A. Inst. de Banmca Múltiple Grupo Financiero HSBC vs. Miranda Ortega Francisco Moisés. Especial Hipotecario Civil 1 Acdo. Núm. Exp. 1545/2009 Bis. 1 Tomo II.

HSBC México S.A. Institución de Banca Múltiple, Grupo Financiero HSBC División Fiduciaria en su Carácter de Fiduciario del Fideicomiso Irrevocable Identificado Con el Número F 233595 vs. Dzib Suaste Luis Alberto. Especial Hipotecario Civil 1 Acdo. Núm. Exp. 119/2020.

HSBC México S.A. Institución de Banca Múltiple Grupo Financiero HSBC vs. Domínguez Albarrán Eva Susana. Especial Hipotecario Civil 3 Acdos. Núm. Exp. 1395/2024.

HSBC México Sociedad Anónima, Institución de Banca Múltiple, Grupo Financiero HSBC División Fiduciaria en su Carácter de Fiduciario en el Fideicomiso Irrevocable de Administración y Fuente de Pago Identificado Con el Número F/258040 vs. Solís García Manuel Alberto. Juris. Voluntaria Civil 1 Acdo. Núm. Exp. 817/2018.

Huidobro Preciado Miguel Ángel vs. Angelucci Carrasco Alessandro. Ord. Civil 1 Acdo. Núm. Exp. 995/2014 Tomo III.

Inmobiliaria Paradiso S.A. de C.V. vs. Alcaldía de Miguel Hidalgo del Gobierno de la Ciudad de México y/o Delegación Miguel Hidalgo del Gobierno del Distrito Federal; Director General de Obras y Desarrollo Urbano Adscrito a la Alcaldia Miguel Hidalgo de la Ciudad de México y/o Delegación Miguel Hidalgo del Gobierno del Distrito Federal y C. Director General de la Administración Adscrito a la Alcaldía Miguel Hidalgo de la Ciudad de México y/o Delegación Miguel Hidalgo del Gobierno del Distrito Federal. Ord. Mercantil 1 Acdo. en Expedientillo. Núm. Exp. 981/2018.

Instituto de Seguridad Social para las Fuerzas Armadas Mexicanas vs. Rodríguez Santiago Carmelo. Especial Hipotecario Civil 1 Acdo. Núm. Exp. 1493/2024.

Instituto de Seguridad y Servicios Sociales de Los Trabajadores del Estado a Través de su Fondo de la Vivienda Fovissstse vs. Gutiérrez Gutiérrez Óscar. Especial Hipotecario Civil 1 Acdo. Núm. Exp. 381/2021.

Instituto de Vivienda de la Ciudad de México vs. Sánchez Guzmán Manuel y Mondraon Ojeda Ernesto Federico. Ord. Civil 1 Acdo. Núm. Exp. 245/2024.

Inversiones Firpo S.A. de C.V. vs. Arredondo Paulin Miguel Ángel. Especial Hipotecario Civil 1 Acdo. en Tercería. Núm. Exp. 3/2020 Terc. Excl. de Dominio.

Jiménez Godínez Asociados, Sociedad Civil vs. Consorcio Mexicano de Turismo S.A. y Otro y Escalante Larrauri Jorge su Sucesión. Ejecutivo Mercantil 1 Acdo. Núm. Exp. 53/2001 Bis. 2 Tomo III.

José Ángel Navarro Rizo Cesionario de José Asunción Navarro Vera (Quien También Acostumbra Usar el Nombre de José Asención Navarro Vera), que a su Vez Fue Cesionario de Banco Mercantil del Norte, S.A., Institución de Banca Múltiple, Grupo Financiero Banorte, que Fue Cesionario de Banco Nacional de México, S.A., Integrante del Grupo Financiero Banamex vs. Rodolfo Mendoza Estrada. Especial Hipotecario Civil 1 Acdo. Núm. Exp. 257/2025 Tomo III.

Kueski Sapi de C.V. Sofom Enr vs. Kushki S de R.L. de C.V. y Llapingacho Llc y Pocket de Latinoamerica Sapi de C.V. Ord. Mercantil 1 Acdo. Núm. Exp. 951/2023 Tomo II.

Libertad Servicios Financieros, S.A. de C.V., S. F. P vs. Fantins S.A. de C.V. Ord. Mercantil 1 Acdo. Núm. Exp. 255/2025.

López Hernández María Araceli vs. Pérez Calvo Hugo y Otro. Especial Hipotecario Civil 1 Acdo. Núm. Exp. 1613/2024 Tomo II.

López López Armel vs. Ayala Piña Pedro y C Director del Registro Público de la Propiedad y del Comercio de la Ciudad de México. Ord. Civil 1 Acdo. Núm. Exp. 1013/2024.

Maceda Delgado María de Lourdes vs. Maceda Delgado Julio. Ord. Civil 1 Acdo. Núm. Exp. 595/2020.

Marie Kaine Nicole vs. Balcázar Molina Nayeli Carolina y Leo Pharmaceuticals S de R.L. de C.V. y Qualitas Compañía de Seguros S.A. de C.V. Ord. Civil 6 Acdos. Núm. Exp. 731/2024 Tomo II.

Martínez Alcalá Francisco vs. Moncada Cooley Enrique y Alvarado Hernández Gabriela. Ord. Civil Radicación. 1 Acdo. Núm. Exp. 223/2025.

Martínez García Itzel Viridiana vs. San Juan San Agustín Luis Enrique y Grupo Benj S.A. de C.V. y Grupo Nacional Provincial Sab. Ord. Civil 1 Acdo. Núm. Exp. 1427/2024.

Martínez Hernández Víctor Julio vs. Del Valle Limón Víctor Manuel y Bocanegra Martínez de del Valle María Araceli y Martínez Iniesta de Bocanegra María Elvira. Especial Hipotecario Civil 1 Acdo. Núm. Exp. 791/2017 Tomo II.

Matuk Sarquis Elías Antonio vs. Hall Fra Extrusiones S.A. de C.V. Juris. Voluntaria Civil 1 Acdo. Núm. Exp. 341/2025.

Mejía de Camacho Estela vs. Camacho Ruíz Graciela y Camacho Ruíz Margarita y García Camacho Miguel Ángel y Galván Pérez Liliana. Ord. Civil 1 Acdo. Núm. Exp. 513/2024.

Mexarrend, S.A. P. I. de C.V. vs. M3 Montajes Monterrey, S.A. de C.V. y Rp Capital, S.A. de C.V. y Arriaga García Rolando Edgar y Gutiérrez Reyes Juan Pablo y Morales Segovia Misael y González Gallegos Alejandro. Ejecutivo Mercantil 1 Acdo. Núm. Exp. 1095/2022 Tomo II.

Miniso México, S.A. P. I. de C.V. vs. American Eagle México Retail, S. de R. L. de C.V. y Constructora e Inmobiliaria Perinorte, S.A. de C.V. Ord. Civil 1 Acdo. Núm. Exp. 1195/2024.

Nájera González Germán vs. Ortiz Díaz Luis Antonio. Ord. Civil 1 Acdo. Núm. Exp. 325/2025.

Navistar Financial S.A. de C.V. Sociedad Financiera de Objeto Múltiple Entidad Regulada vs. Investicora S.A. de C.V. Ejecutivo Mercantil Radicacon. 1 Acdo. Núm. Exp. 155/2025.

Olmedo Torres Daniel vs. Chávez Huitrón Fernel. Controversias de Arrendamiento Civil 1 Acdo. Núm. Exp. 1233/2022.

Ornelas Chávez María Luisa vs. López Soto Rufino Isidro. Ord. Civil Expdllo. de Amparo 1244/2023 y su Acumulado 1308/2023. 2 Acdos. en Cuaderno_Amparo_Dem. Núm. Exp. 1385/2024 Amparo 1244/2023 y su Acumulado 1308/2023.

Ortiz Garcés Mauricio Alfonso vs. Sánchez Villafuerte Armando Ramón y Monroy Carrasco Mónica. Especial Hipotecario Civil 1 Acdo. Núm. Exp. 877/2016.

Presta Dinero S.A. de C.V. vs. Catiel Núñez Manuel. Ejecutivo Mercantil 1 Acdo. Núm. Exp. 1399/2024.

Préstamos Felices en 15 Minutos S.A. de C.V. Sofom Enr vs. Espinosa Torres Eduardo. Ejecutivo Mercantil 1 Acdo. Núm. Exp. 1107/2023.

Préstamos Felices en 15 Minutos S.A. de C.V. Sofom Enr vs. Martínez López María de la Luz. Ejecutivo Mercantil 1 Acdo. Núm. Exp. 1825/2024.

Recuperadora Los Cabos S.A. de C.V. vs. Navarro López Víctor Manuel y Angulo Angulo Macrina. Especial Hipotecario Civil 1 Acdo. Núm. Exp. 577/2016 Tomo II.

Reséndiz Huertas Jerardo y Recendiz Román Edgar vs. Estrada Flores Lorena y Villavicencio Estrada Alexis. Ord. Civil 1 Acdo. Núm. Exp. 1257/2023.

Reyes Chavarría José Eduardo vs. Shelley Medina Daniel Manning. Ord. Mercantil 1 Acdo. Núm. Exp. 1141/2023.

Reyes Rodríguez Juan Leobardo Jaime su Sucesión vs. Asvica Asociación Civil y Notario Público 99 de la Ciudad de México José Luis Quevedo Salceda. Ord. Civil 1 Acdo. Núm. Exp. 907/2021 Bis. 1 Tomo II.

SOLO CONSULTA SOLO CONSULTA SOLO CONSULTA

Reyes Tomate Guillermo vs. Bernal Padilla Nuri Dubraska y Vázquez Padilla Dennis y Vázquez Padilla Luis. Ord. Civil 1 Acdo. Núm. Exp. 455/2021 Tomo II.

Ricardo Castillo Palacio Cesionario de Enrique Castillo Arroyo a su Vez Cesionario de Sociedad Hipotecaria Federal, Sociedad Nacional de Crédito, Institución de Banca Múltiple vs. María Dolores Odette Ramos Dabbadie. Especial Hipotecario Civil 2 Acdos. Núm. Exp. 1889/2024 Tomo II.

Rodríguez Pérez Crista Leticia vs. Seguros Banorte S.A. de C.V. Grupo Financiero Banorte y y Banco Mercantil del Norte S.A. Institución de Banca Multilple Grupo Financiero Banorte. Ord. Mercantil 1 Acdo. Núm. Exp. 1147/2018 Tomo IV.

Rojas Lara Bernardino vs. Ruíz Guerrero Ricardo. Ord. Civil 1 Acdo. Núm. Exp. 1241/2019.

Rojas López Claudia Teresa. Ord. Civil 1 Acdo. en Amparo. Núm. Exp. 690/2022 Bis. 1 Amparo Indirecto Número 690/2022- VII.

Ruberli Antonio Ríos Hernández vs. Comercializadora Revimo, S.A. de C.V. Controversias de Arrendamiento Civil 1 Acdo. Núm. Exp. 1917/2024 Tomo II.

Salas Coquet Enrique Domingo vs. Del Moral Schrock Pablo José su Sucesión. Ord. Civil 1 Acdo. Núm. Exp. 245/2025.

Secreto. Ejecutivo Civil 1 Acdo. Núm. Exp. 113/2021 Bis. 1 Tomo II.

Secreto. Ord. Civil 1 Acdo. Núm. Exp. 1143/2023.

Secreto. Ejecutivo Mercantil 1 Acdo. Núm. Exp. 1543/2024.

Secreto. Ejecutivo Mercantil 1 Acdo. Núm. Exp. 1553/2024.

Secreto. Ejecutivo Mercantil 1 Acdo. Núm. Exp. 1691/2024.

Secreto. Ejecutivo Mercantil 1 Acdo. Núm. Exp. 1969/2024.

Secreto. Especial Mercantil Mercantil 1 Acdo. Núm. Exp. 283/2023.

Secreto. Ejecutivo Mercantil 1 Acdo. Núm. Exp. 555/2024.

Segovia Gutiérrez Guadalupe del Rosario. Especial Hipotecario Civil 2 Acdos. Núm. Exp. 829/2021 Bis. 1 Tomo II.

Sepúlveda Arroyo Ma Guadalupe vs. Dirección General de Regularización Territorial del Gobierno de la Ciudad de México y Ramos Lignan Cynthia Ivonne del Carmen y C Director del Registro Público de la Propiedad y del Comerico de la Ciudad de México. Ord. Civil 1 Acdo. Núm. Exp. 137/2024.

Servicio de Transportes Eléctricos de la Ciudad de México vs. Jiménez Arreola José Luis. Ord. Civil 1 Acdo. Núm. Exp. 977/2024.

Sistema Único de Autofinanciamiento S.A. de C.V. vs. Ávila Hernández Lucia. Ejecutivo Mercantil 2 Acdos. Núm. Exp. 1977/2024.

Sociedad Hipotecaria Federal S.N.C. Institución de Banca de Desarrollo, en su Carácter de Fiduciario del Fondo de Operación y Financiamiento Bancario a la Vivienda (Fovi) vs. Méndez Mendoza Ignacio Julio. Especial Hipotecario Civil 1 Acdo. Núm. Exp. 457/2013.

Sociedad Hipotecaria Federal S.N.C. Inst. de Banca de Desarrollo vs. Villegas de Chavarría Paula y Otro. Esp. Hip. 1 Acdo. Núm. Exp. 573/2009.

Sociedad Hipotecaria Federal, Sociedad Nacional de Crédito (S.N.C.), Institución de Banca de Desarrollo, en su Carácter de Fiduciario Sustituto del Fondo de Operación y Financiamiento Bancario a la Vivienda (Fovi) vs. Ortega Ayala Alma Lilia. Especial Hipotecario Civil 1 Acdo. Núm. Exp. 1321/2024.

Stoopen Legaspi Claudia Teresa y También Conocida como Claudia Stoopen Legaspi vs. Concepto M Inmobiliario, S.A. de C.V. y Banco Mercantil del Norte, S.A. Institución de Banca Múltiple, Grupo Financiero Banorte División Fiduciaria y Pérez Flores Carlos y Juárez Germán Alberta y Banco Mercantil del Norte, S.A. Institución de Banca Múltiple, Grupo Financiero Banorte y C. Director Registro Público de la Propiedad y de Comercio de la Ciudad de México. Ord. Mercantil 1 Acdo. Núm. Exp. 73/2023 Tomo III.

Téllez de la Fuente Jorge vs. C Director del Registro Público de la Propiedad y de Comercio de la Ciudad de México y Téllez de la Fuente Manuel. Ord. Civil 1 Acdo. Núm. Exp. 1055/2023.

Tlacomulco Martínez Esteban vs. Tapia Mejía José Cirilo su Sucesión. Ord. Mercantil 1 Acdo. Núm. Exp. 97/2007 Tomo II.

Unifin Financiera, S.A. B. de C.V. vs. Altamirano García María Fernanda y Grupojavomexinternational, S.A. de C.V. Especial Hipotecario Civil 1 Acdo. Núm. Exp. 325/2022 Bis. 1 Tomo II.

Valencia Mayorga Edgar vs. Ugalde Vázquez Néstor. Ejecutivo Mercantil 1 Acdo. Núm. Exp. 1069/2016 Terc. Excl. de Preferencia.

Valencia Mayorga Edgar vs. Ugalde Vázquez Néstor. Ejecutivo Mercantil 1 Acdo. Núm. Exp. 1069/2016 Bis. 1 Tomo II.

Vázquez Lorenzo Salvador vs. Sanatorio y Servicios Médicos Obregón S.A. de C.V. y Sosti Bellini Damián Ariel Uriel O. También Conocido como Sosti Bellin Damián. Ord. Civil 4 Acdos. Núm. Exp. 1209/2019 Tomo VI.

Zepeda Martínez Marisela vs. Martínez Díaz Mario. Ord. Civil 1 Acdo. Núm. Exp. 247/2025.

Del Río Trejo Alejandro vs. Macías Valadez Martínez Francisco Javier y Macías Valadez Martínez María del Pilar y Macías Valadez Martínez María Cecilia. Controversias de Arrendamiento Civil 1 Acdo. Núm. Exp. 85/2024.

MAL PUBLICADOS

Autofinanciamiento México S.A. de C.V. vs. Hernández Ramón Fernando y Otros. Ejecutivo Mercantil mal Pubicado. 1 Acdo. Núm. Exp. 1137/2012.

AUDIENCIA

Comercio e Inversiones Inverimobit Sociedad Anónima de Capital Variale Cesionario de Banco Santander México Sociedad Anónima, Institución de Banca Múltiple, Grupo Financiero Santander México (Antes Banco Santander (México), Sociedad Anónima, Institución de Banca Múltiple Grupo Financiero Santander México) vs. Luis Ángel Vázquez Martínez y Alicia Vital Muro. Especial Hipotecario Civil. 1 Audiencia. Núm. Exp. 61/2025 Tomo II.

EL SECRETARIO DE ACUERDOS
LIC. CARLOS EMILIO CARMONA

SECRETARÍA "B"
ACUERDOS DEL 14 DE JULIO DEL 2025

Aguirre Guzmán José Ma vs. Grupo Meusnier S.A. de C.V. Medios Preparatorios Civil Amparo Indirecto Número 1288/2023. 1 Acdo. en Amparo. Núm. Exp. 694/2023 Amparo Indirecto Número 1288/2023.

Alva Carrillo Laura Ariadne vs. Miguel Ángel Bobadilla Fiesco. Ord. Civil Radicación. 1 Acdo. Núm. Exp. 1590/2024 Tomo III.

Ángeles Domínguez José Luis y Otros vs. Chávez Arana Rocío y Otro. Ord. Civil 1 Acdo. en Expedientillo. Núm. Exp. 346/2014.

Aquino Martínez Pascual Manuel vs. Tapia Suárez Emilio, Serrano Rojas Jorge, Mejía Vargas Lorenoz, Bermúdez Escudero Mario, Silva Sánchez Aristeo Moisés y Silva Sánchez Demetrio Silvestre su Sucesión. Ord. Civil 1 Acdo. en Amparo. Núm. Exp. 452/2017 Amparo Directo D. C. 671/2024, Promov. por Lorenzo Mejía Vargas.

Aquino Martínez Pascual Manuel vs. Tapia Suárez Emilio, Serrano Rojas Jorge, Mejía Vargas Lorenoz, Bermúdez Escudero Mario, Silva Sánchez Aristeo Moisés y Silva Sánchez Demetrio Silvestre su Sucesión. Ord. Civil 1 Acdo. en Amparo. Núm. Exp. 452/2017 Amparo Directo D. C. 673/2024, Promov. por Jorge Serrano Rosas, Ante el 6° Tib Col del 1° Circuito.

Aquino Martínez Pascual Manuel vs. Tapia Suárez Emilio, Serrano Rojas Jorge, Mejía Vargas Lorenoz, Bermúdez Escudero Mario, Silva Sánchez Aristeo Moisés y Silva Sánchez Demetrio Silvestre su Sucesión. Ord. Civil 1 Acdo. en Amparo. Núm. Exp. 452/2017 Amparo Directo D. C. 679/2024.

Arrendadora Internacional S.A. de C.V. Organización Auxiliar de Crédito vs. Hugo Galván García y Otros. Ejec. Merc. 1 Acdo. Núm. Exp. 2448/1995.

Arrieta Fermoso Marcelina Silvia vs. García Martínez Karina. Ejecutivo Mercantil Radicación. 1 Acdo. 1 Acdo. en Expedientillo_Expediente_ No_Conocido. Núm. Exp. 190/2025.

Autofinanciamiento México S.A. de C.V. vs. De la Serna González María del Carmen y Salinas Cabrera Gustavo. Especial Hipotecario Civil 1 Acdo. Núm. Exp. 932/2018 Tomo II.

Baca Centurion Elisa Luisa vs. Baca Centurion Amparo su Sucesión y Baca Centurion Martha su Sucesión. Ord. Civil 2 Acdos. Núm. Exp. 416/2024.

Báez Esquivel Javier vs. Durán Nava Isabel. Ord. Mercantil 1 Acdo. Núm. Exp. 304/2025.

Báez Esquivel Javier vs. Durán Nava Isabel. Ord. Mercantil 1 Acdo. Núm. Exp. 308/2025.

Báez Esquivel Javier vs. Durán Nava Isabel. Especial de Fianzas Mercantil 1 Acdo. Núm. Exp. 312/2025.

Banca Afirme Sociedad Anónima Institución de Banca Múltiple Afirme Grupo Financiero División Fiduciaria vs. Rodríguez Soto Lucía y Rodríguez Rosa María y Marín Morales Patricia y Rodríguez Moya María Auxilio y Rodríguez Moya José Alfonso. Ord. Civil 1 Acdo. Núm. Exp. 1202/2023.

Banca Mifel S.A. Institución de Banca Múltiple Grupo Financiero Mifel vs. González Soto Yésica Marisol y Rodríguez Hernández Ana Bertha. Providencias Precautorias Mercantil 1 Acdo. Núm. Exp. 56/2024.

SOLO CONSULTA
SOLO CONSULTA
SOLO CONSULTA

Banco Mercantil del Norte S.A. Institución de Banca Múltiple Grupo Financiero Banorte vs. Vega Gasca Marina Guillermina. Especial Hipotecario Civil 1 Acdo. Núm. Exp. 294/2010 Tomo II.

Banco Mercantil del Norte S.A. Institución de Banca Múltiple, Grupo Financiero Banorte vs. Villaseñor Zapata María del Carmen. Especial Hipotecario Civil Expedientillo. 1 Acdo. en Expedientillo. Núm. Exp. 1456/2019.

Banco Mercantil del Norte Sociedad Anónima Institución de Banca Múltiple Grupo Financiero Banorte antes BBVA México, Sociedad Anónima, Institución de Banca Múltiple, Grupo Financiero BBVA México vs. De la Torre Cervantes Edgar y González Robles Gabriela Alejandra. Especial Hipotecario Civil 1 Acdo. Núm. Exp. 150/2019.

Banco Nacional de México, S.A. vs. Moreno Medina Héctor y Equipo Ligero para el Constructor, S.A. de C.V. y Mendoza Ávalos Adriana. Ejecutivo Mercantil 2 Acdos. Núm. Exp. 230/2023.

Banco Ve por más S.A. Insitlución de Banca Múltiple, Grupo Financiero Ve por más vs. Castañeda Ruelas Silverio y Castañeda Ceballos Silverio. Especial Hipotecario Civil 1 Acdo. Núm. Exp. 1284/2019 Tomo II.

Banco del Bajío S.A. Institución de Banca Múltiple vs. Lugo Cano Yamileth y Ortiz González Francisco Ricardo. Especial Hipotecario Civil 1 Acdo. Núm. Exp. 42/2019 Tomo II.

Banco del Bajío, Sociedad Anónima, Institución de Banca Múltiple vs. Grupo Horticultor Galicia, Sociedad de Producción Rural de Responsabilidad Limitada y Valdepeña Galicia Óscar Aurelio y Valdepeña Castillo Hugo Antonio. Ejecutivo Mercantil Expedientillo. 1 Acdo. en Expedientillo. Núm. Exp. 96/2022.

BBVA Bancomer Sociedad Anónima, Institución de Banca Múltiple Grupo Financiero Bancomer antes Banco Mercantil del Norte S.A. Institución de Banca Múltiple Grupo Financiero Banorte Antesbbva Bancomer, Sociedad Anónima, Institución de Banca Múltiple, Grupo Financiero BBVA Bancomer vs. Alvarado Granados Rubén Felipe. Especial Hipotecario Civil 1 Acdo. Núm. Exp. 898/2008 Tomo II.

Beltrán López Alfonso vs. Rivera García Cecilio Ricardo y García Maya de Rivera América También Conocida como América García Maya. Especial Hipotecario Civil 1 Acdo. Núm. Exp. 86/2021.

Beltrán López Alfonso vs. Rivera García Cecilio Ricardo, su Sucesión y García Maya de Rivera América También Conocida como América García Maya. Especial Hipotecario Civil 1 Acdo. en Amparo. Núm. Exp. 86/2021 Amparo Directo A. D. C. 613/2024.

Cabrera Camacho Iván vs. Solórzano Huitrón Francisco. Ord. Civil 1 Acdo. en Expedientillo. Núm. Exp. 828/2023.

Carreón Sánchez Cristian vs. Grupo Mexicano de Seguros S.A. de C.V. Ord. Civil 1 Acdo. Núm. Exp. 1816/2024 Tomo II.

Castelán Brito Jorge Miguel vs. Báeza Martínez Abraham. Ejecutivo Mercantil Amparo Indirecto Número 323/2025- III. 1 Acdo. en Amparo. Núm. Exp. 1804/2024 Amparo Indirecto Número 323/2025- III.

Ci Banco S.A. Institución de Banca Múltiple, en su Carácter de Fiduciario del Fideicomiso Irrevocable Número F00239 vs. Alcántara Vallejo Gloria Luz. Especial Hipotecario Civil 1 Acdo. Núm. Exp. 474/2021.

Ci Banco, S.A., Institución de Banca Múltiple (Antes)The Bank Of New York Mellon, S.A. Institución de Banca Múltiple (Antes Banco J. P. Morgan S.A.) vs. González Guzmán Tomás Daniel y Otra. Especial Hipotecario Civil 1 Acdo. Núm. Exp. 50/2009 Tomo II.

Cibanco S.A. Institución de Banca Múltiple antes Hipotecaria Crédito y Casa S.A. de C.V. Sociedad Financiera de Objeto Limitado vs. González Ávila Rosalva. Especial Hipotecario Civil 2 Acdos. Núm. Exp. 202/2007 Tomo II.

Constructora e Inmobiliaria Perinorte S.A. de C.V. y Distribuidora Liverpool S.A. de C.V. vs. American Eagle México Retail, S. de R. L. de C.V. y American Eagle Outfitters. Inc. y American Eagle México, S de R. L. de C.V. y American Eagle International Hold Co B. V. Ord. Civil 1 Acdo. 1 Acdo. en Expedientillo. Núm. Exp. 1182/2024.

Constructora y Promotora Sol Aire S.C. vs. Grupo Estrategas Emm S.A. de C.V. y Espejo Menchaca Ignacio. Controversias de Arrendamiento Civil Enviar Testimonio de Apelación. 1 Acdo. Núm. Exp. 654/2024.

Dávila García Luis Ignacio y Dávila García Martha Isabel y Dávila García Alicia María vs. Dávila García Víctor Horacio su Sucesión. Ord. Civil 2 Acdos. Núm. Exp. 26/2023.

Dueñas Donnadieu Martha Leticia vs. Robles Monge Rubén. Ord. Civil 1 Acdo. Núm. Exp. 148/2025.

Espectauclos Deportivos de Occidente S.A. de C.V. Ord. Civil Amparo Indirecto 918/2025. 1 Acdo. en Amparo. Núm. Exp. 918/2025 Amparo Indirecto 918/2025.

Estrada Enríquez Ricardo y Otros vs. Sotelo Díaz Juan Pablo Emilio Arturo. Ord. Civ. 1 Acdo. Núm. Exp. 114/2001.

Fernández Rodríguez Martha Mónica vs. Said Adame Mario Alfredo y Bethe México S.A. de C.V. y Maskasa S.A. de C.V. y Adame Díaz Martha Alicia de Montserrat. Ejecutivo Mercantil 2 Acdos. Núm. Exp. 1700/2024.

Ficein S.A. de C.V. Organización Auxiliar de Crédito vs. Moison Plásticas S.A. de C.V. y Otos. Ejecutivo Mercantil 1 Acdo. Núm. Exp. 954/2005 IV.

Financiera Bajío, S.A. de C.V., Sociedad Financiera de Objeto Múltiple Entidad Regulada vs. Edamsa Impresiones, S.A. de C.V. Ejecutivo Mercantil 1 Acdo. Núm. Exp. 1626/2024.

Galicia García Víctor vs. Hugo Adolfo Zulaica Richard y The American British Cowdray, Medical Center, Iap Mejor Conocido como Centro Médico Abc Campus Observatorio U Hospital Abc Observatorio. Ord. Civil Amparo Indirecto Número 586/2025, 1 Acdo. en Amparo. Núm. Exp. 1338/2024 Amparo Indirecto Número 586/2025, Promov. por Víctor Galicia Hgarcia.

Galindo Delgado Lorena vs. Chávez Zárate Jorge Luís y Zambrano Ramos Horacio. Controversias de Arrendamiento Civil Fecha Aud. Inc. 1 Acdo. Núm. Exp. 1594/2024.

García Arriaga Olga su Sucesión y También Conocida como Olga García Arriaga de Candiani vs. Flores Hernández Rubén y Flores Meza Mirna. Ord. Civil 1 Acdo. en Expedientillo. Núm. Exp. 896/2022.

García Guevara Flavia Guadalupe vs. Villaseñor Díaz Barriga Jaime su Sucesión y Villaseñor Díaz Barriga Esmeralda. Ejecutivo Mercantil Amparo Indirecto Número 608/2025. 1 Acdo. en Amparo. Núm. Exp. 492/2018 Amparo Indirecto Número 608/2025.

González Riubi Elena, su Sucesión vs. José Manuel Banda Pérez. Ord. Civil 1 Acdo. Núm. Exp. 1772/2024.

Hadid L. Viviana vs. Hernández Ruíz Leticia y Otro. Controversias de Arrendamiento Civil 2 Acdos. Núm. Exp. 20/2014.

Hermosillo Hernández Nancy vs. Hernández Rosales Ramona. Ord. Civil Segundo Acuerdo. 2 Acdos. Núm. Exp. 1284/2024.

Hernández Lazcano Fortunato Santiago vs. García Castañeda Martha María de Lourdes y Gutiérrez Ramírez María Magdalena y Director del Registro Público de la Propiedad y del Comercio de la Ciudad de México. Ord. Civil 1 Acdo. Núm. Exp. 648/2023.

HSBC México S.A. Institución de Banca Múltiple, Grupo Financiero HSBC División Fiduciaria, en su Carácter de Fiduciario en el Fideicomiso No. F/234036 vs. Alma Delia Gutiérrez Martínez. Especial Hipotecario Civil 2 Acdos. Núm. Exp. 42/2025 Tomo II.

HSBC México Sociedad Anónima Institución de Banca Múltiple Grupo Financiero HSBC División Fiduciaria en su Carácter de Fiduciario del Fideicomiso Irrevocable de Administración Identificado Con el Número F 262757 vs. Tirado Ochoa Miguel Ángel. Vía de Apremio Civil 1 Acdo. Núm. Exp. 1294/2024.

HSBC México S. A, Institución de Banca Múltiple Grupo Financiero HSBC División Fiduciaria en su Carácter de Fiduciario del Fideicomiso Irrevocable Número F 253936 vs. Parra Soto Claudia Elena. Especial Hipotecario Civil 1 Acdo. en Expedientillo. Núm. Exp. 190/2021.

Inmobiliaria Diwa S.A. de C.V. vs. Aguirre Rodríguez Alma Esperanza Geraldine. Juris. Voluntaria Civil 1 Acdo. Núm. Exp. 336/2025.

Instituto de Seguridad Social para las Fuerzas Armadas Mexicanas vs. García Flores Adán Alberto y Osuna Ollua Gledy Becsany. Especial Hipotecario Civil 1 Acdo. Núm. Exp. 310/2025.

Instituto de Seguridad y Servicios Sociales de Los Trabajadores del Estado vs. Banco Mercantil del Norte, S.A. Institución de Banca Múltiple, Grupo Financiero Banorte. Ord. Mercantil 2 Acdos. Núm. Exp. 1490/2024 Tomo IV.

Jiménez Nicolás Juan Carlos vs. Pérez Terán María Eugenia y Otro. Especial Hipotecario Civil 1 Acdo. Núm. Exp. 818/2012 Tomo II.

Jiménez Rojas Pedro vs. Rodríguez García José Carlos. Ejecutivo Mercantil 1 Acdo. en Expedientillo_Expediente_No_Conocido. Núm. Exp. 1216/2023.

Lecanda Ojeda Rubén Angelo vs. Clemente Mateos Novani Maritza. Ord. Civil 1 Acdo. Núm. Exp. 1098/2024.

López Palacios María Concepción antes HSBC México S.A. Institución de Banca Múltiple Grupo Financiero HSBC División Fiduciaria vs. Peimbert Escobar Guillermo. Especial Hipotecario Civil 1 Acdo. Núm. Exp. 1134/2015.

Martínez Baker Fernando Alberto vs. Barrera Álvarez Miguel Ángel. Ejecutivo Mercantil 1 Acdo. Núm. Exp. 756/2023.

Martínez Baker Fernando Alberto vs. Barrera Álvarez Miguel Ángel. Ejecutivo Mercantil 2 Acdos. en Amparo. Núm. Exp. 756/2023 Amparo Indirecto Número 256/2025, Promov. Ante el Juzgado 13 de Dtto en Materia Civil de la Cdmx.

Martínez Pérez Sandy Inés vs. Castro Rodríguez Karina. Ejecutivo Mercantil 1 Acdo. Núm. Exp. 1696/2024.

SOLO CONSULTA SOLO CONSULTA SOLO CONSULTA

Melesio Hernández Ernesto vs. Rodríguez González Gabriela. Controversias de Arrendamiento Civil 1 Acdo. Núm. Exp. 1102/2024.

Mendoza Rodríguez José Luis Edgar y Acquart de Mendoza Rosalba vs. Nissan Rovero Samuel. Ord. Civil 1 Acdo. Núm. Exp. 718/2023.

Mora Salas Mario vs. BBVA Bancomer S.A. Providencias Precautorias Civil 1 Acdo. Núm. Exp. 322/2025.

Nacional Financiera, Sociedad Nacional de Crédito, Institución de Banca de Desarrollo, en su Carácter de Fiduciaria del Fideicomiso Irrevocable Identificado Con el Número 80730 vs. Comercializadora M Ricart, S.A. de C.V., Maker Construcciones, S.A. de C.V. y Luis Lauro Moreno Ricart. Juris. Voluntaria Civil 1 Acdo. Núm. Exp. 150/2025 Tomo II.

Nájera González Germán vs. Ortiz Díaz Luis Antonio. Ord. Civil 1 Acdo. Núm. Exp. 330/2025.

Navarro Navarro Rosendo y Rocha Manzo Norma Bertha vs. Lucio Sandoval Francisco Javier y Navarro Navarro María Petra. Ord. Civil 1 Acdo. Núm. Exp. 668/2024.

Pantoja Sancen David vs. Ramírez Olace Fernando y Galarza Mujica Norma Estela. Ord. Civil 2 Acdos. Núm. Exp. 210/2025.

Portafolio de Negocios S.A. de C.V. Sociedad Financiera de Objeto Múltiple Entidad Regulada vs. Mexicana de Diseño y Confección S.A. de C.V., Sámano Casillas Laura Olivia, Enciso Delahanty Arturo, Enciso Delahanty José Alejandro y Mercenario Guarneros Aura Stephanie. Ejecutivo Mercantil 1 Acdo. Núm. Exp. 426/2017 Tomo II.

Prima Administradora de Activos, Sociedad Anónima de Capital Variable vs. Ramírez Cruz Omar y Méndez Pérez Adriana. Especial Hipotecario Civil 1 Acdo. Núm. Exp. 864/2024.

Promotora de Hoteles S.A. de C.V., Banco Nacional de México S.A. Integrante del Grupo Financiero Banamex antes Banco Nacional de México S.A. Institución de Banca Múltiple, Grupo Financiero Banamex Accival vs. Navarro Almeida Víctor Manuel y Acosta Carrasco Sandra Angélica Quien También Suele Usar el Nombre de Sandra Angélica Acosta Carrasco de Navarro. Ord. Mercantil 1 Acdo. Núm. Exp. 316/2020.

Promotora de Hoteles S.A. de C.V. vs. García Becerra Sara. Ord. Mercantil 1 Acdo. Núm. Exp. 320/2020.

Proyectos Adamantine S.A. de C.V. Sociedad Financiera de Objeto Múltiple, Entidad Regulada antes Scotiabank Inverlat S.A. Institución de Banca Múltiple Grupo Financiero Scotiabank Inverlat vs. Galindo Arias Gabriel. Especial Hipotecario Civil Amparo Indirecto 133/2024-E- 2. 2 Acdos. en Amparo. Núm. Exp. 184/2015 Amparo Indirecto 133/2024- E- 2.

Proyectos Adamantine S.A. de C.V. Sociedad Financiera de Objeto Múltiple, Entidad Regulada antes Scotiabank Inverlat S.A. Institución de Banca Múltiple Grupo Financiero Scotiabank Inverlat vs. Galindo Arias Gabriel. Especial Hipotecario Civil 1 Acdo. Núm. Exp. 184/2015 Tomo II.

Quesada Ceballos Antonio su Sucesión vs. Zavala Solís Yerman. Controversias de Arrendamiento Civil Amparo Indirecto Número 41/2025- VI. 1 Acdo. en Amparo. Núm. Exp. 564/2019 Amparo Indirecto Número 41/2025- VI.

Recuperadora de Deuda Hipotecaria S de R.L. de C.V. vs. Huerta Anaya Jaime. Especial Hipotecario Civil 1 Acdo. Núm. Exp. 1628/2024.

Recuperadora Los Cabos S.A. de C.V. vs. Murillo Córdova Mirian Odette. Especial Hipotecario Civil 1 Acdo. en Expedientillo. Núm. Exp. 1352/2018 Bis. 1.

Rhone Poulenc Roere S.A. de C.V. vs. Mungia Llanes Robert. Ord. Mercantil 3 Acdos. Núm. Exp. 1994/2024.

Rivas Maldonado Arturo y Alonso Domínguez Rogelio antes HSBC México S.A. Institución de Banca Múltiple Grupo Financiero HSBC vs. Castro Arredondo Otilio vs. Canales Canales Jacobo Ismael. Especial Hipotecario Civil 1 Acdo. en Cuadernillo. Núm. Exp. 922/2011 Bis. 3.

Rivera Peña Karle Emiret vs. Producciones Wen Sociedad Anónima de Capital Variable. Ord. Civil 3 Acdos. Núm. Exp. 1556/2024.

Salame Kanan Gina vs. Arroyo Martínez Jorge Octavio. Ord. Civil 1 Acdo. Núm. Exp. 318/2025.

Sánchez Sánchez Lorena vs. Grupo Inmobiliario y Desarrollador Bistro Sociedad Anónima de Capital Variable y Viamsa Desarrolladores Sociedad Anónima de Capital Variable y Maldonado Juárez José y Director del Registro Público de la Propiedad y de Comercio de la Ciudad de México. Ord. Civil 2 Acdos. Núm. Exp. 1104/2024.

Segura López Dolores vs. Segura López Agustina y Segura López Jesús Gildardo. Ord. Civil Segundo Acuerdo. 2 Acdos. Núm. Exp. 1842/2024.

Sociedad Hipotecaria Federal S.N.C. Institución de Banca de Desarrollo en su Carácter de Fiduciario Sustituto del Fondo de Operación y Financiamiento Bancario a la Vivienda (Fovi) vs. Carrasco Vergara Rebeca. Especial Hipotecario Civil Expedientillo. 1 Acdo. en Expedientillo. Núm. Exp. 1224/2010 Bis. 1.

Tapia Mancera María Guadalupe vs. Muñiz Juárez Vda. de Cortez Concepción. Medios Preparatorios Civil 1 Acdo. Núm. Exp. 1972/2024.

Tf Investments S.A. de C.V. antes Inmobic Desarrollos Inmobiliarios S.A. de C.V. vs. Club Alpino de México S.A. de C.V. Ejecutivo Mercantil Tomo Vii. 1 Acdo. Núm. Exp. 1342/2019 Tomo Vii.

Toyota Financial Services México vs. Vaghi Ortiz Angelo y Vaghi Martínez Angelo. Ord. Mercantil 1 Acdo. Núm. Exp. 328/2025.

Unifin Financiera S.A. B. de C.V. Sociedad Financiera de Objeto Múltiple Entidad No Regulada vs. Concretos Miceli S.A. de C.V. Providencias Precautorias Mercantil 1 Acdo. en Expedientillo_Expediente_No_ Conocido. Núm. Exp. 980/2019.

Vázquez del Mercado Villaseñor Rafael José Luis vs. Cossío Villareal Gregorio José. Controversias de Arrendamiento Civil 1 Acdo. Núm. Exp. 1782/2024.

Velasco Mendoza Juan Carlos vs. Beristain Juárez María Catalina. Ord. Civil 1 Acdo. Núm. Exp. 1024/2022.

Villanueva Mondragón Pedro vs. Hospital Santa Coleta S.A. de C.V. y González Villirdo David. Ord. Civil 2 Acdos. Núm. Exp. 246/2020 Tomo III.

El Ganso Abarrotero, S. de R. L. de C.V. vs. Dagher Ashuh Elías. Controversias de Arrendamiento Civil 1 Acdo. Núm. Exp. 562/2020 Tomo II.

BBVA México, Sociedad Anónima, Institución de Banca Múltiple, Grupo Financiero BBVA México vs. León Fernández José Antonio. Especial Hipotecario Civil 1 Acdo. Núm. Exp. 910/2017 Tomo II.

LA SECRETARIA DE ACUERDOS
LIC. MARÍA JULIETA MENDOZA PINEDA

DÉCIMO SÉPTIMO DE LO CIVIL

SECRETARÍA "A"
ACUERDOS DEL 14 DE JULIO DEL 2025

Abastecedora de Coches S.A. de C.V. vs. Aracen Gallegos Sara Maryella y Aracen Gallegos Karla Patricia. Ejecutivo Mercantil 1 Acdo. Núm. Exp. 1513/2024.

Abc Holding, Sociedad Anónima, Promotora de Inversión de Capital Variable Cesionaria vs. Ingeniería en Software S.A. de C.V., Aguiar Valencia Álvaro, Medina Valencia Tamara, Martínez Pacheco Julio, Vega Quintana Ana María, Rosales Valdovinos Felipe de Jesús y Vázquez Sánchez Elsa. Ejecutivo Mercantil 1 Acdo. Núm. Exp. 981/2019 Tomo II.

Administradora Fome 1, S. de R. L. de C.V. Ord. Civil 1 Acdo. en Expedientillo. Núm. Exp. 5097/2025 Expdllo. de Amparo D. C. 708/2024.

Analisis y Desarrollos Eureka S.A. de C.V. Ord. Civil 2 Acdos. en Amparo. Núm. Exp. 5073/2025 Amparo Sin Antecedentes 1161/2024 y su Acumulado 289/2025 Promov. por Analisis y Desarrollos Eurek.

Arellano Rojo Felipe su Sucesión vs. Tanabe García María Elena. Ord. Civil 1 Acdo. en Amparo. Núm. Exp. 15/2019 Amparo 358/2025 Promov. por Bienes Raíces Andrade, S.A. de C.V.

Autofinanciamiento México S.A. de C.V. vs. Gilberto Márquez Canche. Ejecutivo Mercantil 1 Acdo. Núm. Exp. 1575/2024.

Banco Marcantil del Norte, Sociedad Anónima, Institución de Banca Múltiple, Grupo Financiero Banorte, Cesionaria vs. Hernández González Karina. Especial Hipotecario Civil 2 Acdos. Núm. Exp. 1/2021.

Banco Mercantil del Norte, Sociedad Anónima Institución de Banca Múltiple, Grupo Financiero Banorte vs. García Estrada Fernando y Otro. Especial Hipotecario Civil 1 Acdo. Núm. Exp. 1083/2012 Tomo II.

Banco Nacional de México S.A. vs. Treviño Torres María Elizabeth. Esp. Hip. 1 Acdo. Núm. Exp. 269/1999.

Banco Nacional de México S.A. Integrante del Grupo Financiero Banamex vs. Inmobiliaria Azo S.A. de C.V. y Inmobiliaria Saned S.A. de C.V. Ejecutivo Mercantil 1 Acdo. Núm. Exp. 1209/2023.

SOLO CONSULTA
SOLO CONSULTA
SOLO CONSULTA

Banco Santander México S.A. Institución de Banca Múltiple Grupo Financiero Santander México antes Banco Santander México Sociedad Anónima Institución de Banca Múltiple Grupo Financiero Santander México vs. González Velázquez Sara. Especial Hipotecario Civil 1 Acdo. Núm. Exp. 953/2023.

Banco Santander México S.A. Institución de Banca Múltiple Grupo Financiero Santander México vs. Comercial Garviju S.A. de C.V. y García Villegas Juan Carlos. Ejecutivo Mercantil 1 Acdo. Núm. Exp. 531/2023.

Banco Unión, S.A. Institución de Banca Múltiple en Liquidación hoy en Quieb. como Cedente e Inmobiliaria Thierry S.A. de C.V. como Cesionaria vs. Maquinaria Industrial Lozano S.A. de C.V. Rodolfo Lozano Moctezuma. Ejecutivo Mercantil 1 Acdo. en Amparo. Núm. Exp. 1611/1994 Amparo 624/2025- IV Promov. por Rubén Hernández Cortés.

BBVA México S a Institución de Banca Múltiple Grupo Financiero BBVA México vs. Serafín Jiménez Fabián. Especial Hipotecario Civil 1 Acdo. Núm. Exp. 787/2024.

BBVA México S a Institución de Banca Múltiple Grupo Financiero BBVA México vs. Vidaurri González Manuel Alejandro. Especial Hipotecario Civil 1 Acdo. Núm. Exp. 779/2024.

BBVA México, Sociedad Anónima, Institución de Banca Múltiple, Grupo Financiero BBVA México vs. Sol Morales Antonio. Especial Hipotecario Civil 2 Acdos. Núm. Exp. 133/2020.

Candelas Ordeñez Alicia vs. Seguros Argos S.A. de C.V. Ord. Mercantil 1 Acdo. Núm. Exp. 1155/2024.

Castro Beltrán Rosaura vs. Romero y Vega José Aureo También Conocido como Romero Vega Áureo. Ejecutivo Mercantil 1 Acdo. en Amparo. Núm. Exp. 861/2016 Amparo Indirecto 876/2025 Promov. por Manuel Alejandro Sánchez Carrasco.

Cervantes Pelagio Itzel de Los Ángeles vs. Caravantes González Carlos. Ord. Civil 1 Acdo. Núm. Exp. 341/2025.

Ci Banco, S.A. Institución de Banca Múltiple Actuando en su Carácter de Fiduciaria en el Fideicomiso F/00102 vs. Sánchez Icaza Martín de Jesús. Especial Hipotecario Civil 1 Acdo. Núm. Exp. 983/2024.

Cibanco S.A. Institución de Banca Múltiple en su Carácter de Fiduciario en el Fideicomiso Número F 00430 vs. Colocia Ramírez Armando y Peña Lazo Mayra Marina. Vía de Apremio Civil 1 Acdo. Núm. Exp. 1169/2024.

Cibanco, Sociedad Anónima, Institución de Banca Múltiple vs. González Morales Jaime y Gutiérrez Sánchez de González Ma. de la Paz. Especial Hipotecario Civil 1 Acdo. Núm. Exp. 117/2014.

Cme Recuperación de Activos, Sociedad de Responsabilidad Limitada de Capital Variable vs. Zamora Murcia Oswaldo. Especial Hipotecario Civil 1 Acdo. en Incidente. Núm. Exp. 1861/2009 Inc. de Ejecc. de Sent. de Liquidación y Cuantif. de Intereses.

Díaz Covarrubias Rosas Mario vs. Huerta Maldonado Rebeca de Lourdes. Ord. Civil 1 Acdo. Núm. Exp. 201/2025.

García Alva Manuel vs. Leopoldo Cleto Francisco su Sucesión. Ord. Civil 1 Acdo. en Incidente. Núm. Exp. 1131/2023 Inc. de Ejecc. de Sentencia.

Gestión Profesional de Carteras Sociedad Civil vs. C Aktua S.A. de C.V. y Fernández Álvarez Diego. Ejecutivo Mercantil 2 Acdos. Núm. Exp. 1703/2024.

Gsau, S.A. de C.V. vs. Bernal Hernández Enrique y/o Ejecutivo Mercantil 1 Acdo. Núm. Exp. 899/1999 Tomo II.

Guerrero Rea Gilberto Izael. No Definido No Definido 1 Acdo. en Amparo. Núm. Exp. 5045/2025 Amparo 471/2025- I Promov. por Gilberto Izael Guerrero Rea.

Hernández Saldaña Missael su Sucesión vs. Hernández López Benito. Ord. Civil 2 Acdos. Núm. Exp. 951/2024.

HSBC México, S.A. Institución de Banca Múltiple, Grupo Financiero HSBC División Fiduciria vs. Mojica Gutiérrez María Elena. Especial Hipotecario Civil 1 Acdo. Núm. Exp. 1149/2019.

HSBC México S.A. Institución de Banca Múltiple Grupo Financiero HSBC vs. Rivera Hernández Julieta. Especial Hipotecario Civil 2 Acdos. en Seccion_De_Ejecución. Núm. Exp. 123/2023 Secc. de Ejecución.

Inversiones Firpo, Sociedad Anónima de Capital Variable, Cesionaria vs. Gutiérrez Iglesias Alejandro. Especial Hipotecario Civil 1 Acdo. en Incidente. Núm. Exp. 1091/2018 Inc. de Liquidación de Intereses Ordinarios.

Juárez Ramírez Selene vs. Fermic S.A. de C.V. Ord. Civil 1 Acdo. Núm. Exp. 1725/2024.

Lima Rodríguez Laura Verónica vs. Jiménez Izquierdo María de Lourdes. Especial Hipotecario Civil 1 Acdo. Núm. Exp. 1423/2010.

López José Noé Manuel vs. Operadora de Recursos Reforma S.A. de C.V. Sociedad Financiera Popular y Gestión Fiscal y Contable Sc. Ord. Civil 1 Acdo. Núm. Exp. 229/2025.

López Manzano Vivian Lizeth vs. Grupo Mexicano de Seguros S.A. de C.V. Ord. Civil 1 Acdo. Núm. Exp. 879/2024.

Marrodan Lanzagorta Ángel José vs. González Carmona Julio César. Controversias de Arrendamiento Civil 1 Acdo. Núm. Exp. 1361/2024.

Martínez Martínez de Arias También Conocida como Pasiana Gloria Martínez Martínez Pasiana Gloria vs. Martínez Martínez Rosa María y Martínez Martínez Julio César. Ord. Civil 1 Acdo. en Expedientillo. Núm. Exp. 777/2023 Expedientillo.

Martínez Sánchez Carmen vs. López Espinoza José Luis. Controversias de Arrendamiento Civil 1 Acdo. Núm. Exp. 1739/2024.

Metlife México S.A. vs. Flores Olvera Ismael y Ávila Morales Rosalba. Especial Hipotecario Civil 1 Acdo. Núm. Exp. 483/2014.

Moreno Morales Zulema Abigail y Moreno Luna su Sucesión Quien También Acostumbró Usar el Nombre de Jesús Horaco Moreno Luna Jesús Horasio y Morales Barrera su Sucesión Quien También Acostrumbró Usar el Nombre de María Trinidad Morales Barrera Trinidad vs. Instituto del Fondo Nacional de la Vivienda para los Trabajadores Infonavit y Registro Público de la Propiedad y de Comercio de L Ciudad de México. Ord. Civil 2 Acdos. Núm. Exp. 131/2025.

Muñoz Romero Juan Carlos vs. Romero Naranjo María Luisa y Muñoz Romero Luz María y Muñoz Romero María Luisa y Muñoz Romero Lilia y Muñoz Romero Gabriela Patricia y Muñoz Romero José Antonio y Lic. Jaime Daniel Baños Paz Notario Público No 3 del Distrito Judicial de Apan Hidalgo y C Director del Registro Público de la Propiedad y Comercio del Estado de Hidalgo Con Residencia en Apan. Ord. Civil 1 Acdo. Núm. Exp. 977/2024.

Ojeda Aguilar Edgar Leonardo. Ord. Civil 4 Acdos. en Amparo. Núm. Exp. 5071/2025 Amparo Sin Antecedentes 649/2025 Promov. por Edgar Leonardo Ojeda Aguilar.

Operadora de Integración Urbana Sapi de C.V. vs. Soluciones Inteligentes Bargon S.A. de C.V. y Ruíz Pérez Rubisel. Controversias de Arrendamiento Civil 1 Acdo. Núm. Exp. 1135/2024.

Orvañanos Vértiz Jaime su Sucesión vs. Banco General de Capitalización, S.A. Ord. Civil 1 Acdo. Núm. Exp. 363/2020.

Pablo Pérez Juan vs. Pablo Pérez Samuel. Actos Prejudiciales Civil 1 Acdo. Núm. Exp. 343/2025.

Palma Bernal Sergio vs. Seguros Inbursa S.A. Grupo Financiero Inbursa. Ord. Civil 8 Acdos. Núm. Exp. 911/2024 Tomo II.

Pérez Tovar Mria del Pilar vs. Cabrera Pérez María Luz. Ord. Civil 1 Acdo. Núm. Exp. 169/2025.

Poblete Guzmán Rosa María vs. Buneder Manzano También Conocida como Buneder Manzano María de Los Ángeles y C. Director del Registro Público de la Propiedad y de Comercio de la Ciudad de México. Ord. Civil 1 Acdo. Núm. Exp. 257/2025.

Ransom Aguilar Emma vs. Fuentes Rojas Graciela Margarita y También Conocida como Graciela Margarita Fuentes de Hentschel y Novarec S.A. de C.V. Sofom Enr. Ord. Civil 1 Acdo. en Amparo. Núm. Exp. 39/2025 Amparo 512/2025 Promov. por Novarec S.A. de C.V. S. O. F. O. M., E. N. R.

Refacil Servicios Integrales S.A. de C.V. Sofom Enr vs. Guerrero Barrera Claudia. Ejecutivo Mercantil 1 Acdo. Núm. Exp. 1389/2024.

Rivera Sánchez Alejandro y Vera de Rivera También Conocida como Sonia Alicia Vera Villegas Sonia Alicia vs. De la Rosa Monroy Guillermo y C. Director del Registro Público de la Propiedad y del Comercio de la Ciudad de México. Ord. Civil 1 Acdo. Núm. Exp. 583/2022.

Rodríguez Verástegui Mercedes vs. Camarena García Gabriel Cuauhtémoc. Ord. Civil 1 Acdo. en Tercería. Núm. Exp. 1391/2018 Terc. Excl. de Dominio.

Rosas Salazar Juana Isabel vs. Ruíz Ferniza Dionicio. Ord. Civil 2 Acdos. Núm. Exp. 933/2024.

Socafi S.A. de C.V. vs. Ruíz Díaz Martín y Díaz Cuapio María Isabel. Ejecutivo Mercantil 1 Acdo. Núm. Exp. 649/2024.

Sofom Inbursa Sociedad Anónima de Capital Variable, Sociedad Financiera de Objeto Múltiple. Entidad Reglada, Grupo Financiero Inbursa vs. Jugueteros Mexicanos Sociedad Anónima de Capital Variable y Guízar González Enrique y Guízar González Daniel. Ejecutivo Mercantil 1 Acdo. Núm. Exp. 1673/2024.

Solís Cabrera José Arturo vs. Joven Guardia Ashomer Hatzair A.C. Ord. Civil 1 Acdo. en Amparo. Núm. Exp. 1017/2024 Amparo Número 618/2025 III.

Soriano Corona Manuel de Jesús vs. Casais Almanza Andrés. Actos Prejudiciales Civil 1 Acdo. Núm. Exp. 897/2024.

SOLO CONSULTA SOLO CONSULTA SOLO CONSULTA

Spinola Sevilla Ricardo Jesús vs. Ci Banco S.A. Institución de Banca Múltiple como Fiduciario del Fideicomiso F/536, y Inmavi S.A. de C.V. y Banca Afirme S.A. Institución de Banca Múltiple Afirme Grupo Financiero División Fiduciaria. Ord. Civil 1 Acdo. Núm. Exp. 89/2016 Tomo II.

Suárez de la Garza Carlos Alberto vs. Grupo Mexicano de Seguros S.A. de C.V. Ord. Civil 2 Acdos. Núm. Exp. 1095/2024.

Super Autos de Xochimilco S.A. de C.V. vs. Autotransportes México Tizayuca Temascalapa y Anexas S. R. L. C.V. y Otros. Ejecutivo Mercantil 1 Acdo. Núm. Exp. 279/1995 Tomo II.

Toyota Financial Services S.A. de C.V. vs. Acosta Munoz Guillermo. Providencias Precautorias Mercantil 1 Acdo. Núm. Exp. 1289/2024.

Uvalle Padrón Valentín vs. Coronel Díaz Enrique. Ejecutivo Mercantil 1 Acdo. en Amparo. Núm. Exp. 1765/2024 Cuad. de Amp. D. C. 1/2025- 13.

Vega Roque y Otros Miguel Ángel vs. Cortés Maldonado Antonia. Ord. Civil 1 Acdo. Núm. Exp. 93/2025.

NO PUBLICADOS

Velázquez Zugastegui Maura Patricia y Velázquez Zugastegui Luis Arturo vs. BBVA México S.A. Institución de Banca Múltiple Grupo Financiero BBVA México. Ord. Mercantil 1 Acdo. Núm. Exp. 275/2025.

AUDIENCIA

Suárez de la Garza Carlos Alberto vs. Grupo Mexicano de Seguros S.A. de C.V. Ord. Civil. 1 Audiencia. Núm. Exp. 1095/2024.

EL SECRETARIO DE ACUERDOS
LIC. ROBERTO LÓPEZ MARTÍNEZ

SECRETARÍA "B"
ACUERDOS DEL 14 DE JULIO DEL 2025

Abc Capital S.A. I. B. M vs. Puropiso S.A. de C.V. y Arteaga Marcelo Margarita. Ejecutivo Mercantil 1 Acdo. Núm. Exp. 502/2020.

Albertos Bolaños Óscar vs. Medina Escobar Víctor Manuel y Jiménez Piña Florencia Araceli. Juris. Voluntaria Civil 1 Acdo. en Expedientillo. Núm. Exp. 1150/2024.

Autofinanciamiento México S.A. de C.V. vs. Martínez Rugerio César y Otros. Ejecutivo Mercantil 1 Acdo. en Expedientillo. Núm. Exp. 252/2004.

Autofinanciamiento México, S.A. de C.V. vs. Aguilar Ávalos Julio César, Aquino Abriego Cleotilde y Marcos Pérez Carlos. Ejecutivo Cuantía Menor Mercantil 1 Acdo. Núm. Exp. 286/2025.

Banco Autofin México S.A. Institución de Banca Múltiple vs. Romero Martínez Fernando Emanuel. Ejecutivo Mercantil 1 Acdo. Núm. Exp. 332/2025.

Banco Autofin México, S.A. Institución de Banca Múltiple vs. Rosales Perdomo Nemorio. Ejecutivo Cuantía Menor Mercantil 1 Acdo. en Incidente. Núm. Exp. 1582/2024 Inc. de Liquidación de Sentencia.

Banco Mercantil del Norte Sociedad Anónima Institución de Banca Múltiple, Grupo Financiero Banorte vs. Mandujano Contreras Juan José y Munguía Moreno de Mandujano María Cruz. Especial Hipotecario Civil 2 Acdos. Núm. Exp. 2/2010 Tomo II.

Banco Mercantil del Norte, Sociedad Anónima, Institución de Banca Múltiple, Grupo Financiero Banorte vs. López Badillo José Alfredo. Especial Hipotecario Civil 1 Acdo. Núm. Exp. 1618/2008.

Banco Multiva Sociedad Anónima Institución de Banca Múltiple Grupo Financiero Multiva vs. Impulso Río la Venta Sociedad Anónima de Capital Variable Sociedad Financiera de Objeto Múltiple Entidad No Regulada y Narcia Álvarez José Hipólito y Molina Saldaña María Isabel. Ejecutivo Mercantil 1 Acdo. Núm. Exp. 662/2021.

Banco Nacional de México S.A. hoy su Cesionaria Elvira Vergara Pedroza hoy su Cesionaria Javier Eduardo López Vera vs. Mnedina Mateos de Gómez María de la Luz. Especial Hipotecario Civil 1 Acdo. Núm. Exp. 666/1998 Tomo III.

Banco Santander México S.A. vs. Jean Carlo Hernández Hernández. Ejecutivo Mercantil 1 Acdo. Núm. Exp. 1158/2019 Tomo II.

Banco Santander México S.A. vs. Rosas Méyer y-o. Susana Barcellai. Ejecutivo Mercantil 1 Acdo. en Expedientillo. Núm. Exp. 5100/2025 Expedientillo.

Banco Santander México S.A. Institución de Banca Múltiple Grupo Financiero Santander México vs. Químicos Glomeza S.A. de C.V. y Loreto Nava Leticia. Ejecutivo Mercantil 1 Acdo. Núm. Exp. 328/2025.

Banco Santander México, S.A., Institución de Banca Múltiple, Grupo Financiero Santander México vs. Producciones Castings And Staff Solutions Procass S.A. de C.V. y Vega Bravo Nancy Lorena y Aguayo Varela Enrique y Kesser & Bercker Servicios Profesionales S.A. de C.V. y Asesores Mercadologicos y Administrativos S. C y Aura Personal Rh S.A. de C.V. Ejecutivo Mercantil 1 Acdo. Núm. Exp. 1788/2024.

Banco Santander México S.A. Institución de Banca Múltiple Grupo Financiero Santander México vs. Pérez Pérez Araceli. Especial Hipotecario Civil 1 Acdo. en Amparo. Núm. Exp. 194/2021 Amparo 1455/2024 Quejoso Araceli Pérez Pérez.

Banco del Bajío S.A. Institución de Banca Múltiple vs. Fernández Rivero Arcenio Jesús Gerardo. Especial Hipotecario Civil 1 Acdo. Núm. Exp. 980/2024.

Banco del Bajío Sociedad Anónima Institución de Banca Múltiple vs. Fernández Educación, Sociedad Anónima de Capital Variable, Inmobiliaia Juan Cromberger Sociedad Anónima de Capital Variable, Grupo Qumma Sociedad Anónima Bursatil de Capital Variable y Fernández Pérez Luis Gerardo. Providencias Precautorias Mercantil 1 Acdo. Núm. Exp. 62/2025.

BBVA México S.A. vs. Leyson Levevier Armando. Ejecutivo Mercantil 1 Acdo. en Expedientillo. Núm. Exp. 5102/2025 Expedientillo.

Boca de la Salina S.A. de C.V. vs. Sánchez Diez de Bonilla Raúl y la Ventana Wind Resort S.A. de C.V. y Banco Actinver S.A. Institución de Banca Múltiple Grupo Financiero Actinver y Guzmán Corcuera Jaime y Morales Guzmán Andrés. Ord. Mercantil 5 Acdos. Núm. Exp. 186/2025 Tomo II.

Cardona Vallin José Luis vs. Movesa Construcciones S.A. de C.V. y Ocampo Navarro Javier. Especial Hipotecario Civil 1 Acdo. en Incidente. Núm. Exp. 770/1999 Inc. de Costas 1.

Castro Aparicio Carmen Oralio, su Sucesión vs. Contreras Romero Norberta su Sucesión. Ord. Civil 2 Acdos. Núm. Exp. 1120/2014.

Castro Carrillo Juan vs. Pérez Buenrostro Daniel y Alcántara Ramírez Salvador. Ord. Civil 1 Acdo. Núm. Exp. 32/2025.

Cetelem S.A. de C.V. Sociedad Financiera de Objeto Múltiple Entidad Regulada vs. Agustín Ramírez Saúl. Ejecutivo Mercantil 1 Acdo. en Expedientillo. Núm. Exp. 740/2022.

Cetelem, S.A. de C.V. Sociedad Financiera de Objeto Múltiple, Entidad Regulada vs. Gamez Elías Guadalupe. Ejecutivo Mercantil 1 Acdo. en Expedientillo. Núm. Exp. 796/2022.

Ci Banco S.A. Institución de Banca Múltiple vs. Ortuño Pineda Ana Patricia. Especial Hipotecario Civil 1 Acdo. en Expedientillo. Núm. Exp. 1592/2012.

Ci Banco Sociedad Anónima Institución de Banca Múltiple en su Carácter de Fiduciario en el Fideicomiso F/00247 vs. Sánchez Torres Lucio Octavio y Sánchez Franco Angélica María. Especial Hipotecario Civil 1 Acdo. en Expedientillo. Núm. Exp. 1028/2017.

Condominio Ubicado en la Calle de Las Huertas Número 107 en la Colonia del Valle de la Alcaldia Benito Juárez, de la Ciudad de México, Con Codigo Postal 03100 vs. Valledor Bustillo de Sánchez Rosa María. Ord. Civil 1 Acdo. Núm. Exp. 344/2025.

Credix Gs Sociedad Anónima de Capital Variable Sociedad Financiera de Objeto Múltiple Entidad No Regulada vs. Yépez Salinas Marcelo. Vía de Apremio Civil 1 Acdo. Núm. Exp. 456/2024.

Cruz González Blanca Lidia vs. Salazar Reyes Gregorio y Batlle Vives de Pons También Concida como María Monserrat Batle Vives de Pons María Monserrat. Ord. Civil 1 Acdo. Núm. Exp. 972/2024.

Dessetec Desarrollo de Sistemas Sociedad Anónima de Capital Variable vs. Velázquez Ortega María Sonia. Especial Hipotecario Civil 1 Acdo. Núm. Exp. 1142/2019 Tomo IV.

Flores Raya Rocío Elideth y Romero Cervantes José Luis y Romero Flores Luis Daniel y Romero Flores Ximena vs. Axa Seguros S.A. de C.V. Ord. Civil 1 Acdo. Núm. Exp. 340/2025.

García Chávez Patricia vs. Vidal Vázquez Blanca Estela. Ejecutivo Mercantil 1 Acdo. Núm. Exp. 218/2025.

García Sleman Nayivi Alejandra vs. Star Médica S.A. de C.V. y Butze Rangel Waldemar. Ord. Civil 1 Acdo. Núm. Exp. 342/2025.

González López Diana Jéssica vs. Inmobiliaria Atmika S.A. de C.V. y Aiza Kaluf Jesús. Controversias de Arrendamiento Civil 2 Acdos. Núm. Exp. 1070/2024.

González Rodríguez Pedro y Durán Durán Irma y Romo Rodríguez Rita Angélica vs. Grupo Mexicano de Seguros S.A. de C.V. Ord. Civil 2 Acdos. Núm. Exp. 964/2024 Tomo II.

Grupo Inmobiliario Innovare, S.A. de C.V. vs. Finpatria, S.A. de C.V., Sociedad Financiera de Objeto Limitado y Banco Invex, S.A. Institución de Banca Múltiple Invex Grupo Financiero y Banco Inmoviliario Mexicano, S.A. Institución de Banca Múltiple. Ord. Mercantil 1 Acdo. Núm. Exp. 1060/2024 Tomo II.

Hinojosa Mora Patricia María Teresa vs. Hinojosa Mora Martha Beatriz de Jesús. Ord. Civil 1 Acdo. Núm. Exp. 1246/2024.

SOLO CONSULTA
SOLO CONSULTA
SOLO CONSULTA

HSBC México Sociedad Anónima Institución de Banca Múltiple Grupo Financiero HSBC División Fiduciaria vs. Cornejo Ponce Ma. Guadalupe y Otro. Especial Hipotecario Civil 1 Acdo. Núm. Exp. 1484/2009 Tomo II.

HSBC México, Sociedad Anónima, Institución de Banca Múltiple, Grupo Financiero HSBC, División Fiduciaria en su Carácter de Fiduciario del Fideicomiso Irrevocable F/253936 vs. Urcid Carcamo Uriel. Especial Hipotecario Civil 1 Acdo. en Amparo. Núm. Exp. 1330/2019 Amparo 300/2025.

Instituto de Seguridad y Servicios Sociales de Los Trabajadores del Estado a Través de su Fondo de la Vivienda (Fovissste) vs. Stephanie Selene Mendoza Alarcón. Especial Hipotecario Civil 1 Acdo. en Expedientillo. Núm. Exp. 488/2020.

Instituto de Seguridad y Servicios Sociales de Los Trabajadores del Estado a Través de su Fondo de la Vivienda. Fovissste vs. Barrera Beltrán Sandra Luz. Especial Hipotecario Civil 1 Acdo. Núm. Exp. 448/2022.

José Lorenzo Antonio Sosa Domínguez su Sucesión vs. Jane Abdul Massi Hohanian y Abdul Massih Michel. Controversias de Arrendamiento Civil 1 Acdo. en Incidente. Núm. Exp. 22/2019 Inc. de Cuantif. de Deuda Líquida por Pago de Rentas y Pena Convencional 2.

Liverpool Pc S.A. de C.V. vs. Norio Tagle Fernando. Medios Preparatorios Mercantil 1 Acdo. Núm. Exp. 1794/2024.

López Antonio Rivera vs. Rivera López José Raúl. Ejecutivo Mercantil 1 Acdo. en Expedientillo. Núm. Exp. 5104/2025 Expedientillo.

Miranda Hernández César Daniel y Otro vs. Reséndiz Alvarado Pedro Reséndiz Alvarado y Otro Nzalez. Ejecutivo Mercantil 1 Acdo. Núm. Exp. 152/2025 Tomo II.

Nacional Financiera S.N.C. vs. Industrias Politex S.A. de C.V. y Otros. Ejecutivo Mercantil 1 Acdo. en Amparo. Núm. Exp. 1134/2019 Amparo 634/2024- IV.

Nava Arellano Augusto Luis vs. Calzada Ruisanchez Miguel Ángel y Huacuja González Arturo Alberto. Vía de Apremio Civil 2 Acdos. Núm. Exp. 94/2025.

Ortega Cardiel María Guadalupe y Cerda Ortega Francisco vs. Grupo Mexicano de Seguros S.A. de C.V. Ord. Civil 2 Acdos. Núm. Exp. 68/2025.

Osorio Fernández Queeney Rose vs. Rabay Lara Rebecca Myriam. Vía de Apremio Civil 1 Acdo. Núm. Exp. 74/2025.

Ramírez García Gabriela vs. Delgado Nieto Laura Armida del Socorro y Zúñiga Arrangoiz Fernando. Controversias de Arrendamiento Civil 1 Acdo. Núm. Exp. 1598/2024.

Rodríguez Quezada Rubén vs. González Santana Sara. Ord. Civil 1 Acdo. Núm. Exp. 294/2025.

Romero Ruíz Carlos vs. Romero Cruz Arcadio, Romero Cruz María Trinidad su Sucesión y Ruíz Ruíz Florinda. Ord. Civil 1 Acdo. Núm. Exp. 524/2018.

Romero Uribe Martha Belia vs. Uribe Gallardo María su Sucesión. Ord. Civil 1 Acdo. Núm. Exp. 290/2025.

Saad Rionda Nicolás Alberto vs. Palacios Ramírez Rafael. Ord. Civil 2 Acdos. en Incidente. Núm. Exp. 528/2022 Inc. de Cuantif. de Intereses en Ejecc. de Sentencia.

Saad Rionda Nicolás Alberto vs. Palacios Ramírez Rafael. Ord. Civil 1 Acdo. Núm. Exp. 528/2022 Tomo II.

Scotiabank Inverlat, S.A. Institución de Banca Múltiple Grupo Financiero Scotiabank Inverlat vs. Marisela Blancas Vega y Otra (Sic.). Ejecutivo Cuantía Menor Mercantil 1 Acdo. en Expedientillo. Núm. Exp. 206/2025.

Siempre Creciendo Sociedad Anónima de Capital Variable Sociedad Financiera de Objeto Múltiple Entidad No Regulada vs. Correa Alvarado Juana. Juris. Voluntaria Civil 1 Acdo. en Expedientillo. Núm. Exp. 828/2019.

Soluciones Cocrea Sapi de C.V. Sofom Enr vs. García Ruíz David Rider. Ejecutivo Mercantil 1 Acdo. Núm. Exp. 1442/2024.

Toyota Financial Services México S.A. de C.V. vs. Automotriz Peycha S.A. de C.V. y Issa Martínez Gerardo Emmanuel y Román Vargas Mardia Marleny. Proced. Judicial de Ejecc. de Garantía Otorgada Mediante Prenda Sin Transmisión de Pos. Mercantil 1 Acdo. Núm. Exp. 1796/2024.

Ugalde Velázquez Rafael su Sucesión y de Labra Vázquez María Magdalena y Quien También Fue Conocida como Ma Magdalena de Labra de Ugalde Ma Magdalena de Labra Vázquez y-o. Ma Magdalena de Labra Vázquez vs. Inmobiliaria Alianza S.A. Ord. Civil 1 Acdo. Núm. Exp. 280/2025.

Valdés Arévalo Marina vs. Martínez Paredes María de Los Ángeles y Notario Público Número 7 del Estado de México y Archivo General de Notarias de la Ciudad de México y Registro Público de la Propiedad y del Comercio de la Ciudad de México. Ord. Civil 1 Acdo. Núm. Exp. 958/2024.

Ve por más S.A. vs. García Barroso y-o. Severo III. Ejecutivo Mercantil 1 Acdo. en Expedientillo. Núm. Exp. 5106/2025 Expedientillo.

Villar González David vs. Rosas Villar Rolando. Ord. Civil 2 Acdos. Núm. Exp. 292/2025.

Villaverde Guzmán Carlos vs. Mexihom S.A. de C.V. Ord. Civil 1 Acdo. en Expedientillo. Núm. Exp. 266/2022.

MAL PUBLICADOS

Reyes Castañeda José Antonio vs. Mondragón Serrano Marisol y Mondragón Ayala Rogelio. Ejecutivo Mercantil 1 Acdo. en Incidente. Núm. Exp. 1274/2023 Inc. de Cuantif. y Liquidación de Intereses Moratorios.

Secreto. Ejecutivo Cuantía Menor Mercantil 1 Acdo. Núm. Exp. 278/2025.

NO PUBLICADOS

Boca de la Salina S.A. de C.V. vs. Sánchez Diez de Bonilla Raúl y la Ventana Wind Resort S.A. de C.V. y Banco Actinver S.A. Institución de Banca Múltiple Grupo Financiero Actinver y Guzmán Corcuera Jaime y Morales Guzmán Andrés. Ord. Mercantil 8 Acdos. Núm. Exp. 186/2025 Tomo II.

Hernández Urbina Eduardo Antonio vs. Tejeda Franco Carlos y C Director del Registro Público de la Propiedad y del Comercio de la Ciudad de México. Ord. Civil 1 Acdo. Núm. Exp. 246/2025.

Sánchez Vázquez Erendira vs. Solís Patiño Juana Gabriela. Juris. Voluntaria Civil 1 Acdo. Núm. Exp. 318/2025.

AUDIENCIA

José Juan Enciso Flores Apoderado Legal de Banco Invex Sociedad Anónima Institución de Banca Múltiple Invex Grupo Financiero Fiduciario en su Carácter de Fiduciario vs. Reyes Duarte José Luis. Especial Hipotecario Civil. 1 Audiencia. Núm. Exp. 1064/2024.

SENTENCIA INTERLOCUTORIA

Saad Rionda Nicolás Alberto vs. Palacios Ramírez Rafael. Ord. Civil Sent. Interlocutoria. 1 Sent. Inter. en Incidente. Núm. Exp. 528/2022 Inc. de Excepción de Compensación

Zuloaga Lbarran Ma. Soledad Antonieta vs. Domínguez Zuloaga Carlos. Ejecutivo Mercantil Sent. Interlocutoria. 1 Sent. Inter. en Incidente. Núm. Exp. 1174/2016 Inc. de Liquidación de Intereses Moratorios

LA SECRETARIA DE ACUERDOS
LIC. MÓNICA MIREYA FALCÓN NÚÑEZ

DÉCIMO OCTAVO DE LO CIVIL

SECRETARÍA "A"
ACUERDOS DEL 14 DE JULIO DEL 2025

Aceves Esquivel Sebastián y Otros vs. The American British Cowdray Medical Center, I.A.P. y Otros. Ord. Civil Expedientillo. 1 Acdo. Núm. Exp. 271/2014 Quinto Tomo.

Alphacredit Capital S.A. de C.V. Sofom E. N. R vs. Saavedra Millán María Elena. Ejecutivo Mercantil Expedientillo. 1 Acdo. en Expedientillo. Núm. Exp. 1105/2023 Expedientillo.

Armendáriz Camacho Miguel vs. Rodolfo Juárez Jiménez. Ejecutivo Cuantía Menor Mercantil 1 Acdo. Núm. Exp. 1927/2024.

Banco Invex, S.A. Institución de Banca Múltiple Invex Grupo Financiero Fiduciario Unicamente en su Carácter vs. Rojas Macías Rosa Elia. Especial Hipotecario Civil Acuerdo. 1 Acdo. Núm. Exp. 1337/2018.

Banco Mercantil del Norte Sociedad Anónima, Institución de Banca Múltiple, Grupo Financiero Banorte. Especial Hipotecario Civil Expedientillo. 1 Acdo. Núm. Exp. 1773/2009 Bis. 2 Terc. Excl. de Domi. Promov. por Javier Walter Parrado Montaño.

Banco Mercantil del Norte, S.A. Institución de Banca Múltiple, Grupo Financiero Banorte vs. Espinosa Castellanos y Otro. María del Rosario. Especial Hipotecario Civil Acuerdo. 1 Acdo. Núm. Exp. 483/2010 Segundo Tomo.

Banco Santander México S.A. Institución de Banca Múltiple Grupo Financiero Santander México vs. Badillo Hinojosa Jacob Efraín y Gómez Guillén Quien También Acostumbra a Usar el Nombre de Laura Gómez Guillén de Badillo Laura. Especial Hipotecario Civil 1 Acdo. Núm. Exp. 295/2023.

Banco Santander México S.A. Institución de Banca Múltiple Grupo Financiero Santander México vs. Díaz Hernández Lucía. Especial Hipotecario Civil 1 Acdo. Núm. Exp. 1887/2024.

SOLO CONSULTA
SOLO CONSULTA
SOLO CONSULTA

Banco Santander México, S.A., Institución de Banca Múltiple, Grupo Financiero Santander México vs. Fapec Construcciones, S.A. de C.V. y Cedillo Bañuelos Rafael. Ejecutivo Mercantil 3 Acdos. Núm. Exp. 517/2021.

Barrera Muñoz María del Carmen Trinidad, Martha Barrera Muñoz, Carlos Barrera Muñoz, Francisco Barrera Muñoz, su Sucesión y Salvador Barrera Muñoz, su Sucesión vs. Teresa Barrera Mejía, Ana Karen Ávila Barrera, Alejandra Karina Ávila Barrera, Laura Adriana Ávila Barrera y Gerardo Ávila Barrera, a Través de su Madre Teresa Barrera Mejía. Ord. Civil 1 Acdo. Núm. Exp. 255/2021.

Blanco Torres Daniel vs. Cervantez Ortiz Vanessa Nazareth. Ord. Civil 1 Acdo. Núm. Exp. 183/2022.

Cetelem S.A. de C.V. Sociedad Financiera de Objeto Múltiple Entidad Regulada vs. Martínez Calderón Víctor Hugo. Ejecutivo Mercantil Expedientillo. 1 Acdo. Núm. Exp. 451/2022.

Cohen Cababie Eduardo vs. Buendía Blancas Víctor Manuel. Ejecutivo Mercantil Acuerdo. 3 Acdos. Núm. Exp. 581/2023.

Comercial Roshfrans S.A. de C.V. vs. Refaccionaria Multimarcas Sociedad por Acciones Simplificada de Capital Variable. Ejecutivo Mercantil Expedientillo. 1 Acdo. Núm. Exp. 727/2022.

Condominio Plaza del Ángel vs. González Vigil María Teresa su Sucesión. Ejecutivo Civil 1 Acdo. Núm. Exp. 183/2025.

Constructora e Inmobiliaria Ece S.A. de C.V. vs. El Ganso Abarrotero S de R. L. de C.V. Controversias de Arrendamiento Civil 1 Acdo. Núm. Exp. 1107/2022.

Daimler Financial Services, Sociedad Anónima de Capital Variable, Sociedad Financiera de Objeto Múltiple, Entidad No Regulada vs. Mercurio Express Transportadora Turística, Sociedad Anónima de Capital Variable y González Ruíz Rubén. Actos Prejudiciales Civil 1 Acdo. en Amparo. Núm. Exp. 55/2025 Amparo Indirecto 673/2025 Promov. por Rubén González Ruíz.

Espinoza Nachez María Ramona Remedios y Otros vs. Esteban Lorenzo Espinoza Nachez y Otrod. Ord. Civ. Expedientillo. 1 Acdo. Núm. Exp. 415/2011.

Fares Soto Alfredo Emilio vs. Ramírez Soto José Lucio. Vía de Apremio Civil Acuerdo. 2 Acdos. Núm. Exp. 901/2021.

Flores Carro Ernesto y García Apaez Marina vs. Sociedad Hipotecaria Federal y Desarrolladora su Casita S.A. de C.V. Sociedad Financiera de Objeto Limitado hoy Sólida Administradora de Portafolios S.A. de C.V. Sofom Er Grupo Financiero Banorte. Especial Hipotecario Civil 1 Acdo. Núm. Exp. 1713/2024.

Gerardo Arellano Bojórquez vs. Maldonado Dado Leonardo. Oral Paz Civil Expedientillo. 1 Acdo. en Expedientillo_Expediente_No_Conocido. Núm. Exp. 1465/2024.

González Pérez Carlos vs. Carlos Menéndez Rangel, Inmobiliaria Misiones de San Francisco, S.A. y Banca Cremi, S.A. Ord. Civ. Expedientillo. 1 Acdo. Núm. Exp. 473/2012.

González Pérez Omar Alexander vs. Frine Aglae García Toledo, Angélica María Toledo Coca, Irvin Yasir García Toledo y Daniel Patiño. Ord. Civil 1 Acdo. Núm. Exp. 175/2019.

Hernández Hernández Juan vs. Tarek Montes de Oca Rivero Rafael y Otros. Ord. Civ. 1 Acdo. Núm. Exp. 211/2006.

Hernández Reyes Lorena y Otro vs. Grupo Mexicano Se Seguros, S.A. de C.V. Ord. Civil 3 Acdos. Núm. Exp. 449/2020.

HSBC México Sa, Institución de Banca Múltiple, Grupo Financiero HSBC, División Fiduciaria, en su Carácter de Fiduciario del Fideicomiso Irrevocable 262757 vs. Padilla Chacón Francisco Javier y Martínez Aviña Ana Lilia. Vía de Apremio Civil 1 Acdo. Núm. Exp. 1191/2023.

Infraesrtuctura Inmobiliaria y Construcciones Rakroj S.A. de C.V. vs. Sharem Achar Vicky. Ord. Civil 1 Acdo. Núm. Exp. 1783/2024.

Instituto Mexicano en Psicooncologia Sociedad Civil vs. Director del Registro Público de la Propiedad y de Comercio de la Ciudad de México. Ord. Civil 1 Acdo. Núm. Exp. 261/2025.

Inversiones Firpo, S.A. de C.V. vs. Alonso Reyes Servando. Especial Hipotecario Civil 1 Acdo. Núm. Exp. 5/2018.

José Antonio Caballero y Reyna Quintero Raúl y Rosa María Salas Domínguez vs. Javac Construcciones, S.A. de C.V. Especial de Fianzas Mercantil Expedientillo. 1 Acdo. en Expedientillo_Expediente_No_Conocido. Núm. Exp. 317/2022.

León Martínez Rigoberto Gerardo y Rigoberto León Martínez vs. León Martínez José Juan y Velázquez de Jesús Marcelina y León Velázquez Erick Isack. Ord. Civil 1 Acdo. Núm. Exp. 891/2024.

Miranda Burgos Luis Alberto y Toledo González Erik Rodrigo y Figueroa Lozano Paul y Flores Colín Silvia Edith y Miranda Burgos Mónica y Mota Zamora Pedro Cervando y Mota Zamora Érika Beatriz y Zamora García Rosalino y Mejía Hilario Álvaro y González Miranda Jesús y Zamano Puga Alberto y Piña Becerril Jazmín y González Miranda Fernando y Cruz Benítez Norma y Benítez Hernández Ofelia y Sánchez García Claudia y Mera Bravo Érika y Mendoza Galván Yanin Arelly vs. Flores Sánchez Enrique y Peralta Reyes Elizabeth Alejandra. Ord. Civil 1 Acdo. Núm. Exp. 309/2022.

Molina Lona Dafne vs. Ford Company S.A. de C.V. y Car One Valle S.A. de C.V. Ord. Civil 1 Acdo. Núm. Exp. 1363/2023.

Moya Macedo Ragnar vs. Jorge H. Carrillo Camacho También Conocido Comomo Jorge Hilario Carrillo Camacho. Ejecutivo Cuantía Menor Mercantil 1 Acdo. Núm. Exp. 293/2025.

Nava Orozco Linda Margarita vs. Desarrollos Habitacionales Leira S.A. de C.V. antes Lonai Group Property Services y Scotiabank Inverlat S.A. Institución de Banca Múltiple, Grupo Financiero Scotiabank Inverlat, División Fiduciaria. Ord. Civil 1 Acdo. Núm. Exp. 697/2023.

Ortiz Noriega Gabriela Judith vs. Cárdenas López Genaro. Especial Hipotecario Civil 1 Acdo. Núm. Exp. 461/2018.

Padilla Pérez Christian Arturo y Padilla Pérez Francisco Javier vs. Suave Patria Films, S.A. de C.V. Ord. Mercantil Expedientillo. 1 Acdo. Núm. Exp. 317/2020.

Pasquel Rochin Mauricio José vs. Trans Unión de México S.A. Sociedad de Información Crediticia y Dun & Bradstreet S.A. Sociedad de Información Crediticia y Corporación Novavisión S. de R. L. de C.V. y Novabox S. de R. L. de C.V. Ord. Mercantil 1 Acdo. Núm. Exp. 293/2023.

Pastrana Reséndiz María de la Luz vs. Herrera González Ivon Araceli. Ejecutivo Mercantil Acuerdo. 1 Acdo. Núm. Exp. 1243/2024.

Pérez Hernández Érika vs. Márquez Pérez Mauro y Reséndiz Bretón Irasema y Márquez Reséndiz Irasema. Ejecutivo Mercantil 1 Acdo. Núm. Exp. 263/2022.

Popomeya Jiménez Miguel Ángel vs. Grupo Mexicano de Seguros S.A. de C.V. Ord. Civil 3 Acdos. Núm. Exp. 543/2022.

Previsión y Vida Agente de Seguros, S.A. de C.V. vs. Del Río y Asociados Agente de Seguros, S.A. de C.V. Providencias Precautorias Mercantil Segundo Tomo. 1 Acdo. Núm. Exp. 1/2012 Segundo Tomo.

Proyectos en Administración Inmobiliaria S.A. de C.V. y Banco Nacional de México S.A. Integrante del Grupo Financiero Banamex vs. Gallegos Salcedo Horacio y Ríos Hinojosa de Gallegos María Angélica y Quien También Suele Usar el Nombre María Angélica Ríos Hinojosa. Ord. Mercantil 1 Acdo. Núm. Exp. 223/2025.

Préstamos Felices en 15 Minutos S.A. de C.V. Sofom E. N. R vs. Santiago González María Consuelo. Ejecutivo Mercantil 1 Acdo. Núm. Exp. 1211/2022.

Quesada Hernández Jesús vs. Aguilera Peña Érika Noemí. Controversias de Arrendamiento Civil Acuerdo. 1 Acdo. Núm. Exp. 591/2024.

Rally Innovación México, S.A. de C.V. antes Csk 12 Mexco I, S de R. L. de C.V. antes Hipotecaria Nacional Sociedad Anónima de Capital Variable, Sociedad Financiera de Objeto Limitado, Grupo Financiero BBVA Bancomer vs. Calderón González Rafael y Otro. Esp. Hip. Acuerdo. 1 Acdo. Núm. Exp. 363/2009.

Reséndiz Álvarez Amparo y Sánchez Gamiño Reséndiz Santiago vs. Operadora de Hospitales Ángeles, S.A. de C.V. y Querevalu Murillo Walter Adolfo. Ord. Civil 3 Acdos. Núm. Exp. 139/2025.

Rivera Roldán María Luisa vs. Araiza Sandoval Daniel. Controversias de Arrendamiento Civil Expedientillo. 1 Acdo. en Expedientillo. Núm. Exp. 303/2021.

Rosas Estrada Yolanda Lizbeth vs. Grupo Mexicano de Seguros S.A. de C.V. Ord. Civil Acuerdo. 2 Acdos. Núm. Exp. 323/2024.

Sánchez Colín Fabiola vs. Blanco Gamez Sergio. Ord. Civil 1 Acdo. Núm. Exp. 1813/2024.

Sánchez García Myriam vs. Hernández Rodríguez David. Ejecutivo Mercantil 1 Acdo. Núm. Exp. 445/2024.

Sánchez Vázquez Martín Ricardo vs. Ramírez Vázquez Prada Julián y Alcántara Cordero María Soledad. Medios Preparatorios Civil Principal. 1 Acdo. Núm. Exp. 1707/2024.

Santander Hipotecario S.A. de C.V. Sociedad Financiera de Objeto Múltiple Entidad Regulada Grupo Financiero Santander México vs. Sol Esquinca María Eugenia. Especial Hipotecario Civil 1 Acdo. Núm. Exp. 347/2024.

Sara Martínez García vs. (1) Internacional Corporativa Aduanal Mexicana, S.A. de C.V., (2) González del Ángel María de la Luz (También Conocida como González del Ángel Ma. de la Luz) (3) Maya Ochoa Atenedoro. Ejecutivo Mercantil 3 Acdos. Núm. Exp. 311/2015.

Servicios Metropolitanos, S.A. de C.V. vs. Alexia Fashion, S.A. de C.V. e Hipólito Fernando Rosales Maya. Controversias de Arrendamiento Civil 1 Acdo. Núm. Exp. 355/2019.

Sistema de Transporte Colectivo vs. Multidin, S.A. de C.V. Ord. Civ. Expedientillo. 1 Acdo. Núm. Exp. 421/2003.

SOLO CONSULTA
SOLO CONSULTA
SOLO CONSULTA

Sociedad Hipotecaria Federal S. N. C Institución de Banca de Desarrollo en su Carácter de Fiduciario Sustituto del Fondo de Operación y Financiamiento Bancario de la Vivienda (Fovi) vs. Ángel Romero Rivera y Otra. Esp. Hip. 1 Acdo. Núm. Exp. 263/2011.

Sociedad Hipotecaria Federal, Sociedad Nacional de Crédito (S.N.C.), Institución de Banca de Desarrollo, en su Carácter de Fiduciario Sustituto del Fondo de Operaciones y Financiamiento Bancario a la Vivienda (Fovi) vs. Martha Patricia Cuevas Fu. Especial Hipotecario Civil 1 Acdo. Núm. Exp. 643/2014.

Sofihaa Financiera S.A. de C.V. Sociedad Financiera de Objeto Múltiple Enr vs. Zamudio Pizano Miguel. Ejecutivo Mercantil 1 Acdo. Núm. Exp. 1537/2024.

Sólida Administradora de Portafolios S.A. de C.V. vs. Manjarrez López Ángel y García García de Manjarrez Juana Irma. Oral Civil 1 Acdo. Núm. Exp. 319/2025.

Teh Rodríguez Manuela de Jesús vs. Axa Seguros S.A. de C.V. Ord. Civil Acuerdo. 1 Acdo. Núm. Exp. 301/2025.

Torres Rangel María Guadalupe su Sucesión y Torres Rangel Rafael su Sucesión y Torres Rangel Lorenzo Gabriel y Torres Rangel Marina vs. Sosa Rocha María Joaquina. Controversias de Arrendamiento Civil 2 Acdos. Núm. Exp. 1517/2024.

Unifin Financiera, S.A. B. de C.V. Sofom E. N. R vs. Transportadores de Líquidos del Norte, S.A. de C.V. Ángel Humberto Alanís González, Transportes Norquim, S.A. de C.V. y Transportadores de Líquidos Químicos, S.A. de C.V. Ord. Mercantil 2 Acdos. Núm. Exp. 275/2019.

Vázquez González Carolina vs. Ríos Chávez Alejandro. Juris. Voluntaria Civil 2 Acdos. Núm. Exp. 311/2025.

Vite Zamora Luis vs. Mabella Desarrollos Sapi de C.V. y Guzmán Velázquez Alberto Mario y Guzmán Velázquez Víctor Javier y Urenda Solís Daniel Fernando y Martín del Campo Fonseca Edith Georgina y Bansi Sa, Ibm y Credix Gs S.A. de Cv, Sofom, Enr y Desarrollo Inmobiliario Roth´S S.A. de C.V. Ord. Mercantil 1 Acdo. Núm. Exp. 263/2025.

Del Moral García Luz María vs. Reséndiz del Moral Alberto. Ord. Civil 4 Acdos. en Amparo. Núm. Exp. 1087/2024 Amparo Indirecto 603/2025- III Promov. por Lorena Guadalupe Orozco Cedeño.

LA SECRETARIA DE ACUERDOS
LIC. KARLA JACKELINE ÁLVAREZ FIGUEROA

SECRETARÍA "B"
ACUERDOS DEL 14 DE JULIO DEL 2025

Arciniega Cervantes Luciano Antonio vs. Valderrama Trejo Juana y Calderón Morales Lino Lucio. Ord. Civil 2 Acdos. Núm. Exp. 472/2024.

Arias Palafox Carlos su Sucesión vs. Pantrans S.A. de C.V. y Pyo Hongbyun Seung. Controversias de Arrendamiento Civil Auto. 1 Acdo. Núm. Exp. 192/2023.

Autofinanciamiento Automotriz S.A. de C.V. vs. Martínez Briseño José Luis y Martínez Martínez José Luis. Ejecutivo Cuantía Menor Mercantil 1 Acdo. Núm. Exp. 1546/2024.

Autofinanciamiento México S.A. de C.V. vs. López Rivera Janeth y Sánchez García Ma Casimira y Sánchez García y-o. María Casimira. Ejecutivo Mercantil 1 Acdo. Núm. Exp. 1568/2024.

Autofinanciamiento México, S.A. de C.V. vs. Espinosa Díaz Edmy Raúl y Otros. Ejec. Merc. 1 Acdo. Núm. Exp. 894/2010.

Autofinanciamiento México, S.A. de C.V. vs. López Puerto Luis Hugo y Otros. Ejec. Merc. 1 Acdo. Núm. Exp. 1006/2011.

Autofinanciamiento México, S.A. de C.V. vs. Rodríguez Martínez Laura. Ejec. Merc. 2 Acdos. Núm. Exp. 566/2007.

Autofinanciamieto México, S.A. de C.V. vs. Martínez Escobedo Myrna Alicia. Especial Hipotecario Civil 1 Acdo. Núm. Exp. 834/2018.

Avitua Varela Pedro Ángel vs. Morales Otamendiz Luis Miguel. Especial Hipotecario Civil 1 Acdo. Núm. Exp. 1178/2023.

Banco Mercantil del Norte, Sociedad Anónima, Institución de Banca Múltiple, Grupo Financiero Banorte antes BBVA Bancomer S.A. Institución de Banca Múltiple, Grupo Financiero BBVA Bancomer vs. Rubio García Antonio. Especial Hipotecario Civil 1 Acdo. Núm. Exp. 1146/2016.

Banco Regional S.A. Ibm Grupo Financiero Banregio vs. Fuentes Cortés Jonathan. Ejecutivo Mercantil Expedientillo. 1 Acdo. Núm. Exp. 1710/2024.

Banco Santander México, S.A., Institución de Banca Múltiple, Grupo Financiero Santander México vs. Salinas Rodríguez Alina Marisol. Ejecutivo Mercantil 1 Acdo. Núm. Exp. 320/2022.

Banco Santander México, S.A., Institución de Banca Múltiple, Grupo Financiero Santander México vs. Novandi Cloud Services, S.A. de C.V. y Ortiz Pérez Juan Manuel. Vía de Apremio Civil 1 Acdo. Núm. Exp. 1066/2022.

BBVA México Institición de Banca Múltiple Grupo Financieron BBVA México vs. Acosta de Paz Luis Daniel. Especial Hipotecario Civil 1 Acdo. Núm. Exp. 132/2022.

BBVA México S.A. Institución de Banca Múltiple Grupo Financiero BBVA México vs. Ceballos García Andrés. Especial Hipotecario Civil 1 Acdo. Núm. Exp. 904/2022.

Caballero Hernández Gerardo y Carrasco Jiménez Gregoria vs. Melo Yáñez Fidencio y Reyes de Melo Susana También Conocida como Reyes Hernández Susana. Ord. Civil 1 Acdo. Núm. Exp. 392/2017.

Cadena Molina María Estela. Especial Hipotecario Civil 2 Acdos. Núm. Exp. 252/2025.

Camacho Ramírez Cecilia vs. Hipotecaria Mexicana S.A. de C.V. Sociedad Financiera de Objeto Limitado y Fideicomiso Denominado Fondo de Operación y Financiamiento Bancario a la Vivienda Fideicomiso de Banco de México. Especial Hipotecario Civil 1 Acdo. Núm. Exp. 710/2022.

Cibanco Sociedad Anónima Institución de Banca Múltiple como Causahabiente Final de Deutsche Bank México S.A. Institución de Banca Múltiple División Fiduciaria como Fiduciario del Fideicomiso Irrevocable F 1037 vs. Zuvi Servicios Integrales de Importación Logística y Comercio Sociedad por Acciones Simplificada y Islas Islas Fernando Jorge. Controversias de Arrendamiento Civil 2 Acdos. Núm. Exp. 866/2024.

Cibanco, S.A. Institución de Banca Múltiple, en su Carácter de Fiduciario en el Fideicomiso Número F/00430 vs. Alarcón Parra Luz Yanet. Especial Hipotecario Civil 1 Acdo. Núm. Exp. 1394/2018.

Cibanco, Sociedad Anónima Institución de Banca Múltiple en su Carácter de Fiduciario en el Fideicomiso Número F/00430 vs. Medina Salazar Hilda Lucía. Especial Hipotecario Civil 2 Acdos. Núm. Exp. 518/2016.

Cibanco, Sociedad Anónima, Institución de Banca Múltiple antes The Bank Of New York Mellon, S.A. Institución de Banca Mmultiple vs. Omar Teofilio Domínguez Lagunez y Bedith Marín Mora. Especial Hipotecario Civil Expedientillo. 1 Acdo. Núm. Exp. 1172/2012.

Dessetec Desarrollo de Sistemas, S.A. de C.V. antes Hipotecaria su Casita Sociedad Anónima de Capital Variable, L Sociedad Financiera de Objeto Múltiple, Entidad No Regulada vs. José Concepción Ordóñez Kantun. Esp. Hip. 1 Acdo. Núm. Exp. 552/2010.

Enrique Bribiesca Valdés vs. Guillermo Vázquez Corzo y Otra. Especial Hipotecario Civil 1 Acdo. Núm. Exp. 680/2009 Tomo II.

Financiera Nacional de Desarrollo Agropecuario Rural Forestal y Pesquero antes Financiera Rural vs. Agro Stev Sociedad de Producción Rural de R. L, Carmino Díaz María Irma, Alemán García Luis Miguel y Rodríguez Carino Ismael. Especial Hipotecario Civil 1 Acdo. Núm. Exp. 1418/2018.

Fovisste. Especial Hipotecario Civil Expedientillo. 1 Acdo. en Expedientillo. Núm. Exp. 488/2020.

García Gutiérrez Yolanda vs. García Martínez Otilia. Ord. Civil 1 Acdo. Núm. Exp. 346/2022.

García Rodríguez César vs. Solís Galicia Juan José y Otros. Ord. Civil 2 Acdos. Núm. Exp. 294/2020.

Hernández Guzmán Reyna. Ord. Civil Expedientillo. 1 Acdo. en Expedientillo. Núm. Exp. 108/2024 Bis. 2 Expedientillo.

Hernández Serra Javier Manuel vs. Herrera Lizardi Víctor Manuel y Campos Hernández Ana María y Montero Martínez Arturo y Franklin Libien Kaul Titular de la Notaria Pública Número Sesenta y Ocho y del Patrimonio Inmueble Federal Con Residencia en la Ciudad de Toluca Estado de México y C Director del Instituto de la Función Registral del Estado de México Oficina Registral de Ecatepec. Ord. Civil 2 Acdos. Núm. Exp. 1252/2023.

HSBC México S.A. Institución de Banca Múltiple Grupo Financiero HSBC División Fiduciaria en su Carácter de Fiduciario en el Fideicomiso No F234036 vs. Azamar Linares Andrés. Juris. Voluntaria Civil 1 Acdo. Núm. Exp. 644/2021.

HSBC México Sociedad Anónima Institución de Banca Múltiple Grupo Financiero HSBC División Fiduciaria en su Carácter de Fiduciario en el Fideicomiso Irrevocable de Administración F247545 vs. Gutiérrez Jaguey Teresa y Córdoba Rodríguez Jaime. Especial Hipotecario Civil 1 Acdo. Núm. Exp. 26/2024.

HSBC México, S.A. Institución de Banca Múltiple, Grupo Financiero HSBC División Fiduciaria en su Carácter de Fiduciario en el Fideicomiso Irrevocable Identificado Con el Número F/250295 vs. Aguilar Mendoza Miguel Ángel y Ramos Aguilar Perla Adriana. Especial Hipotecario Civil 3 Acdos. Núm. Exp. 318/2018.

SOLO CONSULTA
SOLO CONSULTA
SOLO CONSULTA

HSBC México, Sociedad Anónima, Institución de Banca Múltiple, Grupo Financiero HSBC vs. Gutiérrez Reséndiz Norma Verónica. Especial Hipotecario Civil 1 Acdo. Núm. Exp. 1208/2024.

HSBC México, Sociedad Anónima Institución de Banca Múltiple, Grupo Financiero HSBC, División Fiduciaria en su Carácter de Fiduciario del Fideicomiso F/262757 vs. Valdez Muñoz Carlos Arturo. Especial Hipotecario Civil 1 Acdo. Núm. Exp. 302/2014.

Instituto de Seguridad Social para las Fuerzas Armadas Mexicanas vs. Martínez Araujo Rodrigo Jahir y Cabrera Beltrán Verónica. Especial Hipotecario Civil 1 Acdo. Núm. Exp. 1096/2019.

Instituto de Seguridad y Servicios Sociales de Los Trabajadores del Estado a Través de su Fondo de la Vivienda Fovissste vs. Saucedo Gorgonio José Luis. Especial Hipotecario Civil 1 Acdo. Núm. Exp. 388/2021.

Juan Fernando Pérez Millán, su Sucesión y Aurelio Pérez Rafael vs. Grupo Nacional Provincial, S.A. B., y Comisión Federal de Electricidad. Ord. Civil 1 Acdo. Núm. Exp. 42/2017.

Leal Sánchez Luis Daniel vs. Zaragoza Sánchez María Fernanda. Ord. Civil 1 Acdo. Núm. Exp. 284/2025.

Liberty Fianzas S.A. de C.V. vs. Clima Eficiente de Japon S.A. de C.V. y Bonilla Valdez Pedro Esteban y Instalaciones e Ingeniería de Clima del Noroeste S.A. de C.V. y Bonilla Valdez Alberto Antonio. Especial de Fianzas Mercantil 1 Acdo. Núm. Exp. 194/2022.

López Martínez Gabriela vs. Jiménez López Marcos. Ord. Civil 1 Acdo. Núm. Exp. 1616/2024.

María de Lourdes Pérez González antes Portafolio de Negocios, S.A. de C.V. Sofom, E. R vs. Constructora Yakim, S.A. de C.V., Zermeño Bueno José Manuel (También Conocido como Zermeño José Manuel) y Zermeño Rodríguez Bueno Miguel Edmundo. Ejecutivo Mercantil 1 Acdo. en Amparo. Núm. Exp. 1076/2017 Amparo Indirecto 613/2025- IV Promov. por Yara Abigail Zermeño Medrano.

Moreno Aramburo Rafael Leopoldo vs. Hernández Nava Elu. Controversias de Arrendamiento Civil 4 Acdos. Núm. Exp. 1588/2024.

Moreno Delgado María Guadalupe vs. Barreda Moreno María Teresa y Barreda Moreno Eduardo Antonio y Barreda Moreno Rodolfo Jesús y Director del Registro Público de la Propiedad y de Comercio de la Ciudad de México. Ord. Civil 3 Acdos. Núm. Exp. 224/2025.

Nadro, S.A. P. I. de C.V. vs. César Solís Méndez Miriam Guadalupe Zepeda Hernadez. Ejecutivo Mercantil 1 Acdo. Núm. Exp. 1444/2024.

Patricia Eugenia Tamez Regis vs. Carlos Omar Manzur Ruíz. Esp. Hip. 1 Acdo. Núm. Exp. 468/2003.

Pemex Exploración y Producción vs. Ci Banco Sociedad Anónima Institución de Banca Múltiple como Fiduciaria en el Contrato de Fideicomiso Cib 2346 y Sistemas Integrales de Compresión S.A. de C.V. y Tecnologías Relacionadas Con Energía y Servicios Especializados S.A. de C.V. y Juez Séptimo de Distrito en Materia Civil en la Ciudad de México y Juez Octavo de Distrito en Materia Civil en la Ciudad de México. Actos Prejudiciales Civil 1 Acdo. Núm. Exp. 774/2023.

Pereda López Juan Enrique y Otros vs. Grupo Mexicano de Seguros, S.A. de C.V. Ord. Civil 1 Acdo. Núm. Exp. 306/2020 Segundo Tomo.

Préstamos Felices en 15 Minutos S.A. de C.V. Sofom Enr vs. Benítez Becerril María Esperanza Carmen. Ejecutivo Mercantil 1 Acdo. Núm. Exp. 1456/2024.

Préstamos Felices en 15 Minutos S.A. de C.V. Sofom Enr vs. Lona López Fernando. Ejecutivo Mercantil 1 Acdo. Núm. Exp. 1806/2024.

Promotora Gómez Farías S.C. vs. Téllez García Aristeo. Controversias de Arrendamiento Civil 6 Acdos. en Amparo. Núm. Exp. 1160/2023 Amparo Indirecto 644/2025- 4 Promov. por Eythel Prisciliano Campos Piña.

Promotora Sku, S.A. P. I. de C.V. vs. Manufacturera Plástica Tulti, S.A. de C.V., Guzmán Acosta Dora Alicia y Escalante Florencia Vianka. Ejecutivo Mercantil 1 Acdo. Núm. Exp. 446/2018.

Proyectos Adamantine S.A. de C.V. Sociedad Financiera de Objeto Múltiple, Entidad Regulada vs. Gutiérrez Velasco María Elena. Especial Hipotecario Civil 2 Acdos. Núm. Exp. 750/2016.

Ramírez Escorcia Diana. Juris. Voluntaria Civil 1 Acdo. Núm. Exp. 278/2025.

Residencial Atizapán, S.A. de C.V. vs. Leal Corona Jesús Samuel y Pastrana López Alejandro. Ord. Mercantil 2 Acdos. Núm. Exp. 90/2025.

Reyes Olvera Mario vs. Huerta Álvarez Patricia. Pago de Daños Culposos Causados por Motivos del Transito de Vehículo Cuantía Menor Civil 3 Acdos. Núm. Exp. 1090/2024.

Reynoso Arizmendi Francisco vs. Crédito Inmobiliario S.A. de C.V. Sociedad Financiera de Objeto Múltiple Entidad No Regulada y Rinconada Jardines de Tehuixtla S.A. de C.V. Ord. Civil 1 Acdo. Núm. Exp. 1340/2022.

Rivera García Sancho Mónica Josefina y También Conocida como Mónica Rivera García Sancho vs. Monterrubio Flores Elida y Hernández Alejandra. Ord. Civil 1 Acdo. Núm. Exp. 1364/2023.

Rubí Salgado Genaro vs. Cristina Mendoza de Jesús. Ord. Civ. 1 Acdo. Núm. Exp. 352/2012.

Sánchez Quiroz Judith María del Carmen vs. Sociedad Hipotecaria Federal Sociedad Nacional de Crédito Institución de Banca de Desarrollo y Tierras Hipotecarias S.A. de C.V. de Objeto Limitado. Especial Hipotecario Civil 1 Acdo. Núm. Exp. 1412/2018.

Scotiabank Inverlat S.A. Institución de Banca Múltiple Grupo Financiero Scotiabank Inverlat vs. Bastida González Pablo Guillermo. Vía de Apremio Civil 3 Acdos. en Amparo. Núm. Exp. 50/2025 Amparo Indirecto 610/2025 Promov. por Pablo Guillermo Bastida González.

Secreto. Providencias Precautorias Mercantil 2 Acdos. Núm. Exp. 300/2025.

Serralde Xolalpa Matilde vs. Alquicira Pérez Porfiria y-o. Porfiria Alquicira Vda. de Rosales su Sucesión. Ord. Civil 1 Acdo. Núm. Exp. 286/2025.

Sevilla Jiménez Josefina vs. García García Jaquelíne. Ord. Civil 1 Acdo. Núm. Exp. 236/2025.

Sofom Inbursa S.A. de C.V. Sofom Er Grupo Financiero Inbursa vs. Barbontin Segundo Juan Carlos. Ejecutivo Mercantil Expedientillo. 1 Acdo. Núm. Exp. 214/2025.

Torres Chaparro Gisela Esmeralda y Torres Granados Javier, su Sucesión vs. López García Francisco Javier y Gutiérrez Rosas de López María de Jesús y Torres Granados Carlos. Ord. Civil 2 Acdos. Núm. Exp. 178/2024.

Toyota Financial Services México S.A. de C.V. vs. López Hernández Tania Karen. Ejecutivo Mercantil 2 Acdos. Núm. Exp. 496/2024.

Ulloa García Refugio Paula su Sucesión vs. Ulloa García Esbeida Juana y Espinosa Ulloa Julieta y Ángel Martínez José. Ord. Civil 1 Acdo. Núm. Exp. 700/2024.

Vargas Águila Silvia vs. Vargas Águila Eduardo. Ord. Civil 1 Acdo. Núm. Exp. 266/2025.

Vera Aldave Cristela Margarita su Sucesión vs. Moreno Sánchez Juan Alberto. Controversias de Arrendamiento Civil 2 Acdos. Núm. Exp. 678/2022.

Yerena Martínez Selena Salvadora vs. Grupo Mexicano de Seguros S.A. de C.V. Ord. Civil 1 Acdo. Núm. Exp. 1030/2024.

Zúñiga Ramírez Raúl vs. La Buena Estrella Ediciones, S.A. de C.V. y Hernández Estrella Antonio. Ejecutivo Civil 1 Acdo. en Amparo. Núm. Exp. 1386/2018 Amparo Indirecto 636/2025- VI Promov. por Ana María Rojas Moreno.

La Fama Montañesa Fábrica de Hilados y Tejidos de Algodón, S.A. vs. Registro Público de la Propiedad y de Comercio de la Ciudad de México. Ord. Civil 1 Acdo. Núm. Exp. 142/2017.

MAL PUBLICADOS

Alvarado Pérez Érika vs. Grupo Mexicano de Seguros S.A. de C.V. Ord. Civil 1 Acdo. Núm. Exp. 872/2024.

SENTENCIAS DEFINITIVAS DEL 14 DE JULIO DEL 2025

Cortés García Antonio vs. Arriaga Castillo Lilia. Ord. Civil Sent. Def. 1 Núm. Exp. 66/2025

EL SECRETARIO DE ACUERDOS
LIC. JOEL MORENO RIVERA

DÉCIMO NOVENO DE LO CIVIL

SECRETARÍA "A"
ACUERDOS DEL 14 DE JULIO DEL 2025

Adelanto Express S.A. de C.V. Sofom E. N. R vs. Parra Torres María Guadalupe. Providencias Precautorias Mercantil 1 Acdo. Núm. Exp. 1279/2023.

Agroindustrias Unidas de México, S.A. de C.V. vs. Terra Wealth Trader, S.A. de C.V. y Granos de Sinaloa, S.A. de C.V. Especial Hipotecario Civil 1 Acdo. Núm. Exp. 225/2024.

Aguilar de la Rosa Brenda Sarai vs. Agis Lazcano Pluvia. Ord. Civil Expedientillo. 1 Acdo. Núm. Exp. 959/2023.

Aguirre Rivas Óscar César y Medina García Mayra Gabriela vs. Grupo Mexicano de Seguros S.A. de C.V. Ord. Civil Expedientillo. 1 Acdo. Núm. Exp. 43/2021 Tercer Cuaderno.

Autofinanciamiento México S.A. de C.V. vs. Rosa Lilia Calderón Bautista y Otro. Ejecutivo Mercantil Expedientillo. 1 Acdo. Núm. Exp. 693/2004.

SOLO CONSULTA
SOLO CONSULTA
SOLO CONSULTA

Banco Inbursa, S.A. Institución de Banca Múltiple, Grupo Financiero Inbursa vs. Tong Castro Carmen Adriana. Especial Hipotecario Civil Segundo Cuaderno. 1 Acdo. Núm. Exp. 1161/2019.

Banco Invex Sociedad Anónima Institución de Banca Múltiple Invex Grupo Financiero en su Carácter de Fiduciario en el Fideicomiso 3939 vs. Pérez Corona María Trinidad. Juris. Voluntaria Civil 1 Acdo. Núm. Exp. 893/2023.

Banco Mercantil del Norte S.A. Institución de Banca Múltiple, Grupo Financiero Banorte vs. Alejandro Murillo Montiel. Especial Hipotecario Civil Segundo Cuaderno. 1 Acdo. Núm. Exp. 299/2012 Segundo Cuaderno.

Banco Mercantil del Norte S.A. Institución de Banca Múltiple, Grupo Financiero Banorte vs. Alejandro Murillo Montiel. Especial Hipotecario Civil Terc. Excl. de Dominio. 1 Acdo. Núm. Exp. 299/2012 Terc. Excl. de Domi. Promov. por Armando Martínez González.

Banco Mercantil del Norte, S.A., Institución de Banca Múltiple, Grupo Financiero Banorte vs. Torres Corona José Luis. Especial Hipotecario Civil Segundo Cuaderno. 1 Acdo. Núm. Exp. 1247/2019 Segundo.

Banco Nacional de México, S.A. Integrante del Grupo Financiero Banamex vs. Inoxidables y Procesos, S.A. de C.V. ; Productos Inoxidables para la Industria, S.A. de C.V. ; Aceros y Metales Internacionales, S.A. de C.V. ; Gerardo Aguirre Quiroz y Alejandra Cervantes Galindo. Ejecutivo Mercantil Quinto Cuaderno. 1 Acdo. Núm. Exp. 663/2013 Quinto Cdo.

Banco Nacional de México, S.A. Integrante del Grupo Financiero Banamex vs. Martínez Díaz Joaquín, Montes de Oca González Laura Isabel. Especial Hipotecario Civil Expedientillo. 1 Acdo. Núm. Exp. 127/2017 Segundo Cuaderno.

Banco Regional S.A. Ibm Grupo Financiero Banregio vs. Ávila Cortez Arturo Alexis. Ejecutivo Mercantil Expedientillo. 1 Acdo. Núm. Exp. 453/2024.

BBVA México, S.A. Institución de Banca Múltiple, Grupo Financiero BBVA México vs. Rangel Cortés Samuel Arturo. Especial Hipotecario Civil 1 Acdo. Núm. Exp. 1315/2019.

BBVA México, S.A., Institución de Banca Múltiple, Grupo Financiero BBVA México vs. Canales Aguirre Mario y Guadalupe Sánchez Barraza. Especial Hipotecario Civil Segundo Cuaderno. 1 Acdo. Núm. Exp. 569/2019 Segundo Cuaderno.

Beltrán Canchola Sergio vs. Leonor Villagrán de García Quien También Se Ostenta como Leonor Villagrama de García. Ord. Civil Expedientillo. 1 Acdo. Núm. Exp. 437/2005.

Britania Motors, S.A. de C.V. vs. Agustín Gonzales Tapia y Otros. Ejecutivo Mercantil Expedientillo. 1 Acdo. en Expedientillo. Núm. Exp. 113/2009 Expedientillo.

Carbonell Alatriste Gabriel y y Condominio Plaza Condesa, S.A. de C.V. vs. Centro Cultural el Plaza, S.A. de C.V. y Sáenz Franco Emmanuel Alfonso y Terrones Pérez Arturo Constantino y Alatriste Infante Pedro y Valdés Rodríguez Juan Manuel y Director del Registro Público de la Propiedad y del Comercio de la Ciudad de México. Ord. Mercantil Expedientillo. 1 Acdo. Núm. Exp. 789/2021 Expedientillo.

Carrillo Cruces Cervando Luis vs. Grupo Nacional Provincial Sab. Ord. Civil Expedientillo. 3 Acdos. Núm. Exp. 1787/2024.

Cibanco S.A. Institución de Banca Múltiple antes The Bank Of New York Mellon S.A. Institución de Banca Múltiple Actuando en su Carácter de Fiduciaria en el Fideicomiso F/00102 vs. García Cruz Lilia Patricia. Especial Hipotecario Civil Segundo Cuaderno. 2 Acdos. Núm. Exp. 43/2019 Segundo Cuaderno.

Diseños y Clasicos México S.A. de C.V. vs. Fernández Cortez Clara Luz. Ejecutivo Cuantía Menor Mercantil 2 Acdos. Núm. Exp. 1419/2024.

Escandón García Ruth y Vázquez Vázquez José Antonio vs. Vázquez Vázquez María Isabel. Ord. Civil 1 Acdo. Núm. Exp. 69/2025.

Flores Becerril Felipe vs. Flores Bonfiglio Rockali. Controversias de Arrendamiento Civil 3 Acdos. Núm. Exp. 1115/2024.

Gamio Petricioli Javier Eduardo vs. Caravantes Cortés María Isabel. Ord. Civil Segundo Cuaderno. 1 Acdo. Núm. Exp. 1137/2023 Segundo Cuaderno.

García Vale Leonardo vs. Guillén Rivera Inmobiliaria, S.A. de C.V. Ord. Civil Expedientillo. 1 Acdo. Núm. Exp. 697/2018 Tercer Cuaderno.

Germán Santos Frida Nayra y Germán Reyes Raúl de Jesús vs. Seguros Inbursa S.A. Grupo Financiero Inbursa. Ord. Civil 2 Acdos. Núm. Exp. 1759/2024.

Girón Zenil José Enrique vs. Iglesias Merino María Magdalena y C Director del Registro Público de la Propiedad y de Comercio de la Ciudad de México y Banco del Centro S.A. Institución de Banca Múltiple Grupo Financiero Banorte y Instituto para la Protección Al Ahorro Bancario. Ord. Civil 1 Acdo. Núm. Exp. 93/2025.

González Avelar Mónica vs. Maga Moreno Esteban. Ord. Civil 1 Acdo. Núm. Exp. 859/2024.

Grupo Darbi, Sociedad Anónima de Capital Variable vs. Calcetas y Calcetines el Progreso, S.A. de C.V. e Isaac Cohen Ramras. Ejecutivo Mercantil Providencias Precautorias. 1 Acdo. Núm. Exp. 615/2013 Providencias Precautorias.

Hernández Gutiérrez Enrique su Sucesión y Méndez Ibarra Cecilia su Sucesión vs. Hernández Mejía Enrique. Ord. Civil 1 Acdo. Núm. Exp. 127/2025.

Hernández Jiménez Luis Alejandro vs. Palomares Zárate Manuel y Gutiérrez Flores Rosalinda. Ord. Civil Expedientillo. 3 Acdos. Núm. Exp. 1711/2024.

HSBC México S.A. Institución de Banca Múltiple vs. José Reyes Cetz Poot. Oral Mercantil Expedientillo. 1 Acdo. en Expedientillo. Núm. Exp. 291/2016 Bis. 1.

HSBC México Sociedad Anónima Institución de Banca Múltiple Grupo Financiero HSBC División Fiduciaria en su Carácter de Fiduciario del Fideicomiso Irrevocable Número F 253936 vs. Román Palma Antonio. Juris. Voluntaria Civil 2 Acdos. Núm. Exp. 1027/2023.

HSBC México, S.A. Institución de Banca Múltiple, Grupo Financiero HSBC División Fiduciaria en su Carácter de Fiduciario en el Fideicomiso No. F/234036 vs. Montes Sánchez Carlos Alberto. Especial Hipotecario Civil 1 Acdo. Núm. Exp. 879/2018.

Ion Financiera Sociedad Anónima Promotora de Inversión de Capital Variable Sociedad Financiera de Objeto Múltiple Entidad Regulada y Banco Actinver Sociedad Anónima Institución de Banca Múltiple Grupo Financiero Actinver vs. Banco Inmobiliario Mexicano Sociedad Anónima Institución de Banca Múltiple. Especial Hipotecario Civil 1 Acdo. Núm. Exp. 1217/2024.

Janhekt Janhekt Belem vs. Janhekt Calveras René su Sucesión. Ord. Civil 2 Acdos. Núm. Exp. 19/2025.

Jiménez Navarro Patricia vs. Navarro Frías Antonio y Duarte Raya Juana. Ord. Civil 1 Acdo. Núm. Exp. 203/2024.

López Hernández María del Carmen vs. Reyes de López Elena y Director General del Registro Público de la Propuedad y del Comercio de la Ciudad de México. Ord. Civil 1 Acdo. Núm. Exp. 1793/2024.

López Reyes Cristóbal vs. Reyes Núñez Luis. Ord. Civil 1 Acdo. Núm. Exp. 1801/2024.

Luz Rodríguez Reynalda Juana vs. Vázquez Hernández Constantina y Director del Registro Público de la Propiedad y de Comercio de la Ciudad de México. Ord. Civil 1 Acdo. Núm. Exp. 1167/2024.

Mazda Motor de México S de R.L. de C.V. vs. Onitapmx S.A. de C.V. Ord. Mercantil 1 Acdo. Núm. Exp. 229/2025.

Meléndez Noriega Bernardo vs. Aguilar Jiménez Lauro. Vía de Apremio Civil 1 Acdo. Núm. Exp. 1827/2024.

Nueva Wal Mart de México, S. de R. L. de C.V. vs. Gálvez Guzzy Jorge. Ord. Mercantil 1 Acdo. Núm. Exp. 179/2025.

Núñez Vázquez María vs. Axa Seguros S.A. de C.V. Ord. Civil 1 Acdo. Núm. Exp. 289/2025.

Pelagio Vicente María del Rosario vs. Onofre Martínez Sabino y Vicente Sánchez Gudelia y Banco Interacciones S.A. Institución de Banca Múltiple Grupo Financiero Interacciones. Ord. Civil 1 Acdo. Núm. Exp. 341/2025.

Pescador Arias Alain vs. Tipservicios Médicos Integrales, S.A. de C.V. (Hospital de Cos), Víctor Miguel Frutis Eslava y Juan Carlos Lara Figueroa. Ord. Civil Secc. de Ejecución. 1 Acdo. Núm. Exp. 347/2020 Segundo Cuaderno.

Pucheta Toto Esmeralda vs. Seguros Banorte S.A. de C.V. Grupo Financiero Banorte. Ord. Civil Segundo Cuaderno. 3 Acdos. Núm. Exp. 555/2020 Segundo Cuaderno.

Quiroz Reséndiz Jaime vs. Jiménez Méndez Ariel y Veloz Trejo Gloria y Director del Registro Público de la Propiedad y de Comercio de la Ciudad de México. Ord. Civil 1 Acdo. Núm. Exp. 343/2025.

Representaciones Espartaco, S.A. de C.V. Ycarbonell Alatriste Gabriel vs. Condominio Plaza Condesa, S.A. de C.V., Gustavo Alatriste Rodríguez su Sucesión. Ord. Mercantil Segundo Cuaderno. 1 Acdo. Núm. Exp. 225/2021 Segundo Cuaderno.

Romo Corona Claudia Herminia vs. Corona Zúñiga María Rosalva. Ord. Civil Segundo Cuaderno. 1 Acdo. Núm. Exp. 559/2022 Segundo.

Salazar Sánchez María de Lourdes vs. Ayala de Landero María de la Luz su Sucesión y de la Cruz Contreras Elpidio y Castillo Pérez Noé. Ord. Civil 2 Acdos. Núm. Exp. 1303/2024.

Sánchez Mendoza Lilia Monserrat vs. Total Parts And Components S.A. de C.V. Ord. Civil 2 Acdos. Núm. Exp. 305/2024.

Secreto. Ejecutivo Mercantil 2 Acdos. Núm. Exp. 167/2024.

SOLO CONSULTA SOLO CONSULTA SOLO CONSULTA

Sifuentes Ramírez Mario Cristian vs. Bonilla Mercado Jaime Manuel y Rosales de Barrales Esperanza Magdaleno y Barrales Magdaleno María Alejandra y Barrales Magdaleno María Laura y Director General del Registro Público de la Propiedad y de Comercio de la Ciudad de México. Ord. Civil 3 Acdos. Núm. Exp. 1823/2024.

Socafi S.A. de C.V. vs. Román Marín María del Rayo y Hernández Rodríguez Elena Reyna. Ejecutivo Mercantil Expedientillo. 1 Acdo. Núm. Exp. 255/2024.

Sociedad Hipotecaria Federal, S.N.C. Institución de Banca de Desarrollo en su Carácter de Fiduciario Sustituto del Fondo de Operación de Financiamiento Bancario a la Vivienda (Fovi) antes Banco de México a Través de su Mandatario Banco Nacional de México, S.A. Integrante del Gpo. Fin. Banamex vs. Reyes Guendulain Marina Felícitas y Rodolfo Aguirre Alonso. Especial Hipotecario Civil Segundo Cuaderno. 1 Acdo. Núm. Exp. 935/2012 Segundo Cuaderno.

Urrutia Sánchez Angélica María Antonieta vs. Urrutia Sánchez Irma su Sucesión. Ord. Civil 1 Acdo. Núm. Exp. 299/2025.

Vázquez Paniagua Gerardo vs. Jiménez Méndez Adalberto Joel y Fuentes V María Cristina. Ejecutivo Mercantil 1 Acdo. Núm. Exp. 171/2024.

Vázquez Jaime Juana vs. Felipe García Razo y Perla Molina Bravo. Ejecutivo Civil 1 Acdo. Núm. Exp. 893/2010 Amparo 989/2024 Promov. por Felipe García Razo (C. Juez).

Arrendadora y Factor Banorte, S.A. de C.V., Sociedad Financiera de Objeto Múltiple, Entidad Regulada, Grupo Financiero Banorte vs. García Campos José Aldo. Especial Hipotecario Civil Segundo Cuaderno. 1 Acdo. Núm. Exp. 1053/1996 Segundo Cuaderno.

NO PUBLICADOS

Ramírez Loredo José Arturo vs. González Dirzo Aurora Catalina Astrid. Ord. Civil 2 Acdos. Núm. Exp. 477/2024.

AUDIENCIA

MAL PUBLICADOS

Luz Rodríguez Reynalda Juana vs. Vázquez Hernández Constantina y Director del Registro Público de la Propiedad y de Comercio de la Ciudad de México. Aud. Ord. Civil. 1 Audiencia. Núm. Exp. 1167/2024.

LA SECRETARIA DE ACUERDOS
LIC. ARACELI LAURA CABRERA SÁNCHEZ

SECRETARÍA "B"
ACUERDOS DEL 14 DE JULIO DEL 2025

Arrendadora y Factor Banorte, Sociedad Anónima de Capital Variable, Sociedad Financiera de Objeto Múltiple, Entidad Regulada, Grupo Financiero Banorte vs. Ángel Acosta Hernández y Julia Teresa García Jiménez. Especial Hipotecario Civil Segundo Cuaderno. 1 Acdo. Núm. Exp. 1730/1996 Segundo Cuaderno.

Arrendadora y Factor Banorte, Sociedad Anónima de Capital Variable, Sociedad Financiera de Objeto Múltiple, Entidad Regulada, Grupo Financiero Banorte vs. Matiana Romero Velasco. Especial Hipotecario Civil 1 Acdo. Núm. Exp. 920/2009.

Arrendadora y Factor Banorte, Sociedad Anónima de Capital Variable, Sociedad Financiera de Objeto Múltiple, Entidad Regulada, Grupo Financiero Banorte vs. Juárez Barrientos Rubén y Otra. Especial Hipotecario Civil Segundo Cuaderno. 1 Acdo. Núm. Exp. 808/1999 Segundo Cuaderno.

Aseguradora Aserta, S.A. de C.V. vs. Servicios y Suministros Industriales Roca, S.A. de C.V. Especial de Fianzas Mercantil 1 Acdo. Núm. Exp. 344/2025.

Asociación de Condóminos Unidos Vp A.C. vs. Cortés Pérez María Janette. Juris. Voluntaria Civil 1 Acdo. Núm. Exp. 342/2025.

Autofinanciamiento México S.A. de C.V. vs. García Román Denisse del Carmen y Herrera Jiménez Juan José y Dorantes Suárez Roger Enrique. Ejecutivo Mercantil 2 Acdos. Núm. Exp. 492/2022.

Banco Mercantil del Norte S.A. Institución de Banca Múltiple Grupo Financiero Banorte vs. Valdés Castillo Sergio Manuel. Especial Hipotecario Civil 1 Acdo. Núm. Exp. 80/2022.

Banco Mercantil del Norte, S.A. Institución de Banca Múltiple, Grupo Financiero Banorte vs. Vázquez Salinas Germán. Especial Hipotecario Civil 1 Acdo. Núm. Exp. 656/2014.

Banco Mercantil del Norte, S.A. Institución de Banca Múltiple, Grupo Financiero Banorte vs. Rosas Tuz Érika. Especial Hipotecario Civil 1 Acdo. Núm. Exp. 856/2012 Bis. 2.

Barrera García Dinorah Alejandra vs. Uribe Rechy Aída. Controversias de Arrendamiento Civil 1 Acdo. Núm. Exp. 928/2024.

BBVA México, S.A. Institución de Banca Múltiple, Grupo Financiero BBVA México vs. Fuentes Castañeda Fidencio y María de Lourdes Domínguez Sánchez. Especial Hipotecario Civil 1 Acdo. Núm. Exp. 124/2012.

Bramins, S. de Rl. de C.V. vs. Negrete Altube María Teresa, Ruíz Velasco Reyes José Alejandro, Cardoso Velázquez Belinda, Fabián Valencia Elvia, C. Director del Registro Público de la Propiedad y del Comercio de la Ciudad de México, Licenciado Amando Mastachi Aguario Notario Público Número 121 del Distrito Federal. Ord. Civil 2 Acdos. Núm. Exp. 860/2019 Segundo Cuaderno.

Carrillo Guerrero Rogelio vs. Encuentro Social. Ord. Civil Expedientillo. 1 Acdo. en Expedientillo. Núm. Exp. 1018/2018 Expedientillo.

Castañeda García Benito vs. Seguros Banorte S.A. de C.V. Grupo Financiero Banorte. Ord. Civil 2 Acdos. Núm. Exp. 274/2025.

Covilla, S.A. de C.V. vs. Grupo Jacodyc, S.A. de C.V. Controversias de Arrendamiento Civil 1 Acdo. Núm. Exp. 496/2024.

Domínguez Hernández Juventino vs. Morales Reyes Antonio. Ord. Civil 1 Acdo. Núm. Exp. 120/2025.

Gómez Lamadrid Patricia vs. Lamadrid Hernández Lucía y También Conocida como Lucía Antonia Lamadrid Hernández y C Director del Registro Público de la Propiedad y del Comercio de la Ciudad de México. Ord. Civil 2 Acdos. Núm. Exp. 146/2025.

González Monroy Karen Elizabeth vs. Morales Ballesteros Teresa y Saldívar Francisco Javier y Morales Hernández José Francisco. Ord. Civil 6 Acdos. Núm. Exp. 1728/2024.

Gutiérrez Rivera Aristeo su Sucesión vs. Guerrero Sánchez Joel y García de Guerrero Bertha. Ord. Civil 4 Acdos. Núm. Exp. 186/2025.

Hernández Valtierra Gerardo vs. Valtierra Ausencia su Sucesión y Ausencia Valtierra Pacheco O. Ausencia Valtierra Pacheco Vda. de Ramírez su Sucesión. Ord. Civil 1 Acdo. Núm. Exp. 940/2024.

Higiene Salud, S.A. de C.V. vs. Alimentos y Bebidas Alter, S.A. de C.V. y Seguros Sura S.A. de C.V. y Seguros Atlas S.A. Ord. Civil 1 Acdo. Núm. Exp. 416/2024 Segundo Cuaderno.

HSBC México, S.A. Institución de Banca Múltiple, Grupo Financiero HSBC, División Fiduciaria como Fuduciario en el Fideicomiso F/247545 vs. González Ruíz Georgina. Especial Hipotecario Civil Segundo Cuaderno. 1 Acdo. Núm. Exp. 646/2015 Segundo Cuaderno.

José Luis Ruíz Robledo y Marco Antonio Herrera Velázquez vs. Ocejo Cueto Miguel Ángel. Especial Hipotecario Civil Segundo Cuaderno. 1 Acdo. Núm. Exp. 528/2020 Segundo Cuaderno.

Juárez Roa Israel vs. Méndez Díaz Alberto y Medina Chavarría Virginia y Medina Chavarría David y C Director del Registro Público de la Propiedad y de Comercio de la Ciudad de México. Ord. Civil 1 Acdo. Núm. Exp. 464/2023.

Martínez Mendoza Eliseo vs. Saldaña Rodríguez María Teresa. Ord. Civil 1 Acdo. Núm. Exp. 298/2025.

Martínez Uribe Judith vs. Lozano Velasco Daniela Alejandra. Ord. Civil 2 Acdos. Núm. Exp. 124/2025.

Neri Ríos Tamara Samanta vs. Neri González Marcial y Director del Registro Público de la Propiedad y de Comercio de la Ciudad de México. Ord. Civil 2 Acdos. Núm. Exp. 36/2025.

Padilla Hernández Juan Pablo vs. Npa de México S. de R. L. de C.V. y Exh. que Remite el C. Juez Segundo Civil de Tijuana, Baja California. Ejecutivo Civil Expedientillo. 1 Acdo. en Exhorto. Núm. Exp. 1070/2024.

Rivera Hernández Anuar vs. Camarillo Solache Luis. Ord. Civil 1 Acdo. Núm. Exp. 290/2018 Bis. 1 Tercer Cuaderno.

Roga 50 Inmobiliaria, S.A. de C.V. Ord. Civil Amparo 615/2025- II. 1 Acdo. en Amparo. Núm. Exp. 328/2025 Bis. 1 Amparo 615/2025-II.

Scotiabank Inverlat Sociedad Anónima Institución de Banca Múltiple Grupo Financiero Scotiabank Inverlat vs. Sosa Espíndola Enrique y Mejía Espíndola Silvia. Especial Hipotecario Civil 1 Acdo. Núm. Exp. 642/2024.

Secreto. Ejecutivo Mercantil 2 Acdos. Núm. Exp. 296/2023.

Secreto. Ejecutivo Mercantil 1 Acdo. Núm. Exp. 42/2024.

Secreto. Ejecutivo Mercantil 1 Acdo. Núm. Exp. 540/2023.

Sociedad Financiera Agropecuaria, S.A. de C.V. Sofom, E. N. R vs. Ahi Esta Com Internet, S.A. de C.V. y Tutrans, S.A. de C.V. y Solórzano Gil Alfonso. Vía de Apremio Civil 1 Acdo. Núm. Exp. 766/2021.

Torres Shiosaki Rosa María y También Conocida como Rosa María Guadalupe Torres Shiosaki y Torres Leyva Ricardo vs. Torres Shiosaki Blanca Estela y Torres Shiosaki Salvador su Sucesión. Ord. Civil 1 Acdo. Núm. Exp. 182/2023.

Tu Casa Express, S.A. de C.V. vs. David Barajas Cervantes y Maribel Villavicencio Valeriano. Especial Hipotecario Civil Expedientillo. 1 Acdo. Núm. Exp. 1348/2010.

SOLO CONSULTA
SOLO CONSULTA
SOLO CONSULTA

Urias Corrales Reyna Azucena vs. Grupo Mexicano de Seguros S.A. de C.V. Ord. Civil 3 Acdos. Núm. Exp. 950/2023 Segundo Cuaderno.
Valdez Márquez Manuel Sebastián vs. Espinosa Aldana Felipe Alberto. Especial Hipotecario Civil 1 Acdo. Núm. Exp. 446/2009.
Valencia Villagómez María Teresa, Flores Valencia Andrés y Flores Salgado Daniel Rodolfo vs. Jacinto Garduño Garduño; Virgilio Hernández Pascual; el Cuerpo de Guardias de Seguridad Industrial, Bancaria y Comercial del Valle Cuautitlán Texcoco; y Rastro Frigorífico Los Arcos, Sociedad Anónima de Capital Variable. Ord. Civil 1 Acdo. Núm. Exp. 394/2020 Quinto Cuaderno.
Villalpando López María vs. Tinajero Villalpando Rogelio y Noeggerat Martínez Fabiola. Ord. Civil 2 Acdos. Núm. Exp. 60/2025.
Vázquez Tufiño Fernando vs. Robledo Nolasco Juan. Ejecutivo Cuantía Menor Mercantil 2 Acdos. Núm. Exp. 1434/2024 Tomo II.
NO PUBLICADOS
Tovalin Cueva René David vs. Grupo Mexicano de Seguros S.A. de C.V. Ord. Civil Segundo Cuaderno. 4 Acdos. Núm. Exp. 1040/2024 Segundo Cuaderno.
AUDIENCIA
Pérez Bernabé Reyna vs. Pérez Bernabe María del Carmen. Aud. Ord. Civil. 1 Audiencia. Núm. Exp. 1084/2024.

LA SECRETARIA DE ACUERDOS
LIC. ANA LAURA HERNÁNDEZ CORTÉS

VIGÉSIMO DE LO CIVIL

SECRETARIA "A"
ACUERDOS DEL 14 DE JULIO DEL 2025

Adriana y Sus Angeles, S.A. de C.V.. Controversias de Arrendamiento Civil 1 Acuerdo en Amparo. Núm. Exp. 517/2023 bis. 1 696/2024-III.
Albarran Santiago Arturo vs. Torres Huitron Mirna Guadalupe. Controversias de Arrendamiento Civil 1 Acuerdo en Otros. Núm. Exp. 759/2023 Sección De Ejecucion.
Alvarado Hernandez Jose Pablo vs. Villanueva Lopez Max. Medios Preparatorios Civil 1 Acdo. Núm. Exp. 5/2025.
Alvarez Guillen Martin Maximo vs. Monroy Vargas Maria Concepcion. Ordinario Civil 1 Acdo. Núm. Exp. 335/2025.
Aranceta Ortega Francisco vs. Santa Soledad Brenda Martínez. Ordinario Civil 2 Acuerdos en Amparo. Núm. Exp. 215/2020 1229/2023-III.
Aseguradora Insurgentes, S.A. de C.v. vs. Corporativo de Labra, S.A. de C.v. y de Labra Obras y Proyectos, S.A. de C.v.. Especial de Fianzas Mercantil 1 Acdo. Núm. Exp. 513/2024.
Autofinanciamiento Automotriz S.A. de Cv vs. Melchor Morales Maria del Rocio y Morales Gonzalez Margarita. Ejecutivo Mercantil 1 Acdo. Núm. Exp. 1735/2024.
Autofinanciamiento Mexico S.A. de Cv vs. Oropeza Nuñez Ivonne Araceli y Otros. Ejecutivo Cuantía Menor Mercantil Expedientillo. 1 Acdo. Núm. Exp. 1417/2024.
Autofinanciamiento Mexico Sociedad Anonima de Capital Variable y Autofinanciamiento Mexico, S.a., de C.c.v vs. Mejia Mejia Jaime y y Otro. Especial Hipotecario Civil 1 Acdo. Núm. Exp. 1325/2018 TOMO II.
Banco Mercantil del Norte S.A. Institucion de Banca Multiple Grupo Financiero Banorte vs. Hernandez Hernandez Guadalupe. Especial Hipotecario Civil 1 Acuerdo en Amparo. Núm. Exp. 757/2022 AMPARO 517/2025-I.
Banco Mercantil del Norte, S.A. Institución de Banca Múltiple, Grupo Financiero Banorte vs. Jorge Abraham García Zamorano y Jaqueline Tort Cadena. Especial Hipotecario Civil 1 Acdo. Núm. Exp. 1011/2018.
Banco Nacional de Mexico, S.A. Integrante del Grupo Financiero Banamex vs. Angulo Olascoaga Yessica. Esp. Hip. 1 Acdo. Núm. Exp. 479/2011.
Bbva Bancomer S.A. Institución de Banca Múltiple, Grupo Financiero Bbva Bancomer Hoy Su Cesionario Banco Mercantil del Norte S.A. Institución de Banca Múltiple Grupo Financiero Banorte, Hoy Su Cesionario José Daniel Álvarez Vargas, Hoy Su Cesionario Inmobiliaria Droid S.A. de C.v.josé Daniel Álvarez Vargas Hoy Su Cesionario Sergio Flores Carrasco vs. Auge Inmobiliario S.A. de C.v.. Ordinario Civil 1 Acuerdo en Amparo. Núm. Exp. 515/2010 899/2024.
Caballero Fernandez Maria Guadalupe vs. Barranco Gonzalez Maria Lucia Su Sucesion. Ordinario Civil 1 Acdo. Núm. Exp. 339/2025.
Castro Serrano Maria Guadalupe y Castro Serrano Blanca Estela y Castro Serrano Diana Guillermina y Castro Serrano Daniel Osvaldo vs. Serrano Guerra Lino. Ordinario Civil 1 Acdo. Núm. Exp. 1143/2023.
Ci Banco, S.A. Institución de Banca Múltiple en Su Carácter de Fiduciario en el Fideicomiso Numero F/00430 vs. Cesar Omar Marmolejo Ramirez y Karla Karina Rodriguez Rangel. Especial Mercantil Mercantil 1 Acuerdo en Amparo. Núm. Exp. 1341/2019 1065/2024-II.
Cibanco S.A. Institucion de Banca Multiple en Su Carácter de Fiduciario en el Fideicomiso Numero F/00430 vs. de la Torre Watson Carla Marisa. Especial Hipotecario Civil 1 Acdo. Núm. Exp. 1287/2018.
Ckd Activos 4 S.A. de C.v. vs. Flores Sanchez Francisco. Oral Civil 1 Acdo. Núm. Exp. 1323/2024 TOMO II.
Cobranza Amigable, Sociedad Anónima Promotora de Inversión de Capital Variable vs. Benjamín Muñoz Díaz. Especial Hipotecario Civil 1 Acdo. Núm. Exp. 419/2018.
Comercializadora de Granos Patron S.A. de Cv vs. Banco Invex S.A. Institución de Banca Múltiple, Invex Grupo Financiero. Ordinario Mercantil 1 Acdo. Núm. Exp. 531/2024.
Corporacion Para la Recuperacion de Utilidades de Deudas S. de R.l. de C.v. Hoy Condominio Medellin S.A. de C.v. vs. Industrias Creativas de Mexico S.A. de C.v.. Ordinario Civil 2 Acuerdos en Amparo. Núm. Exp. 51/2005 669/2025-III.
Corporacion Para la Recuperacion de Utilidades de Deudas S. de R.l. de C.v. Hoy Condominio Medellin S.A. de C.v. vs. Industrias Creativas de Mexico S.A. de C.v.. Especial Hipotecario Civil 1 Acdo. Núm. Exp. 51/2005 TOMO V.
Cruz Rodriguez Jesus y Blanca Adabache de Cruz vs. Maria de la Luz Lara Palma y Otros. Ordinario Civil Expedientillo. 1 Acuerdo en Expedientillo. Núm. Exp. 6287/1980.
Fajardo Paredes Eduardo Alberto vs. Flores Lopez Ana Madai. Controversias de Arrendamiento Civil 1 Acuerdo en Amparo. Núm. Exp. 635/2024 DC. 241/2025-13.
Gonzalez Martinez Jose Alfonso y Gonzalez Martinez Maria Teresa y Gonzalez Garcia Enrique Alfonso vs. Gonzalez Martinez Manuel. Ordinario Civil 1 Acdo. Núm. Exp. 279/2025.
Hersuma Asesores S.A. de Cv vs. Cibanco S.A. Institucion de Banca Multiple. Ordinario Mercantil Expedientillo. 1 Acdo. Núm. Exp. 155/2024 TOMO II.
Hir Pyme S.A. de C.v. Sociedad Financiera de Objeto Limitado vs. Envios Oportuno Forymet, S.A. de C.v. y Otros. Ejecutivo Mercantil 1 Acdo. Núm. Exp. 595/2011 TOMO III.
Hir Pyme S.A. de C.v. Sociedad Financiera de Objeto Múltiple E.n.r. vs. Hernández Hernpandez Camilo y Otros. Ejecutivo Mercantil Dada Cuenta. 1 Acdo. Núm. Exp. 1023/2013 TOMO II.
Hsbc Mexico S.A. Institucion de Banca Multiple Grupo Financiero Hscb Division Fiduciaria en Su Caracter de Fiduciario del Fideicomiso Irrevocable de Administracion F262757 vs. Angeles Ponce Jose Alberto. Jurisdicción Voluntaria Civil 1 Acdo. Núm. Exp. 911/2024.
Inmobiliaria Escalera Nautica S.A. de Cv vs. Mendoza Tenorio Raymundo y Fragosa Mar Edith y Aguijosa Falcon Maria del Carmen. Jurisdicción Voluntaria Civil 1 Acdo. Núm. Exp. 87/2025.
Instituto de Seguridad y Servicios Sociales de los Trabajadores del Estado A Traves de Su Fondo de la Vivienda (Fovissste) vs. Luis Enrique Godinez Godinez. Especial Hipotecario Civil 1 Acdo. Núm. Exp. 893/2019.
Instituto de Seguridad y Servicios Sociales de los Trabajadores del Estado A Traves de Su Fondo de la Vivienda Fovissste vs. Diaz Garcia William. Especial Hipotecario Civil Expedientillo. 1 Acdo. Núm. Exp. 141/2022.
Instituto de Seguridad y Servicios Sociales de los Trabajadores del Estado A Traves del Fondo de la Vivienda vs. Antonio Palma Contreras. Especial Hipotecario Civil Expedientillo. 1 Acdo. Núm. Exp. 147/2021.
Instituto de Seguridad y Servicios Sociales de los Trabajadores del Estado A Traves del Fondo de la Vivienda vs. Isabel del Carmen Aguilera Frausto. Especial Hipotecario Civil Expedientillo. 1 Acdo. Núm. Exp. 135/2021.
Instituto del Fondo Nacional de la Vivienda Para los Trabajadores (Infonavit) vs. Gauna Robles Alejandro. Especial Hipotecario Civil 1 Acdo. Núm. Exp. 1705/2024.
Lopez Martinez Juana vs. Lopez Carmona Francisco. Ord. Civ. 1 Acdo. Núm. Exp. 1311/2010.
Lopez Rebolledo Julieta vs. Chavez Amalia. Ordinario Civil 1 Acdo. Núm. Exp. 341/2024.
Lopez Rivera Carlos Alberto vs. Perez Garcia Candelaria Su Sucesion y Santoyo Perez Araceli Maria de Lourdes y C Director del Registro Publico de la Propiedad y del Comercio de la Ciudad de Mexico. Ordinario Civil 1 Acdo. Núm. Exp. 165/2025.
Lopez Rodriguez Pedro vs. Lopez Rodriguez Feliciano. Ordinario Mercantil 1 Acdo. Núm. Exp. 1631/2024.
Martinez Florencio Margarito vs. Rodriguez Resendiz Juvenal y Otra. Ord. Civ. 1 Acdo. Núm. Exp. 933/2011.

SOLO CONSULTA
SOLO CONSULTA
SOLO CONSULTA

Montes Flores Arturo vs. Herrera Basurto Miguel Angel. Ejecutivo Mercantil 1 Acdo. Núm. Exp. 1731/2024 TOMO II.

Propietarios del Condominio las Haciendas vs. Najera Ortiz Maria Florentina Tomo Iii. Ejecutivo Civil 1 Acdo. Núm. Exp. 659/2006 bis. 3.

Ramirez Martinez Jesus vs. Ramirez Martinez Patricia y Samano Gamez Maria Veronica. Ordinario Civil 2 Acdos. Núm. Exp. 241/2025.

Rios Ruiz Juan Francisco vs. Grupo Mexicano de Seguros S.A. de Cv. Ordinario Civil 1 Acdo. Núm. Exp. 265/2024 TOMO II.

Romero Gamas Rosalinda vs. Gamez Romero Elvia Gabriela. Ordinario Civil 1 Acuerdo en Amparo. Núm. Exp. 243/2024 DC. 218/2025.

Samano Mariel Inmobiliaria S.A. de Cv vs. Grupo Tecnologico Ts S.A. de Cv y Lopez Ordoñez Juan Jose y Toache Bedolla Jessi Jonathan Francisco. Controversias de Arrendamiento Civil 5 Acuerdos en Amparo. Núm. Exp. 615/2023 752/2025-II.

Tresgomex S.A. de Cv vs. Uribe Padilla Vicente y Wagner Echeagaray Ernesto. Controversias de Arrendamiento Civil 1 Acdo. Núm. Exp. 505/2022.

Turati Ramirez de Arellano Victor Manuel vs. Haime Levy Luis. Ordinario Mercantil 1 Acdo. Núm. Exp. 463/2022.

Valdez Alejandre Ivonne Guadalupe vs. Salvador Hernández Bravo Su Sucesión. Especial Hipotecario Civil 1 Acuerdo en Amparo. Núm. Exp. 1299/2019 1096/2024.

Vega Vite Maria Elena y Ferrer Vega Oscar Alejandro vs. Hospital de Especialidades Mig, S.A. de C.v., Fernández Madrid Hector Manuel, Perez de la Vega Ricardo. Ordinario Civil 1 Acdo. Núm. Exp. 637/2015 TOMO II.

Vfs Mexico S.A. de Cv, Sociedad Financiera de Objeto Multiple Entidad Regulada vs. Comercio en Firme S.A. de Cv y Otros. Ejecutivo Mercantil 1 Acdo. Núm. Exp. 179/2019.

Weber Penninck Karen vs. Rodriguez Santibañez Su Sucesion Maria Luisa y Serrano Gomez Enrique y Gandara Torre Gabriela y C Director del Registro Publico de la Propiedad y del Comercio de la Ciudad de Mexico. Ordinario Civil 1 Acdo. Núm. Exp. 1627/2024.

NO PUBLICADOS

Asociacion de Radio Aficionados del D.f. A.c. vs. Federacion Mexicana de Radioexperimentadores A.c. y Otros. Ordinario Civil No Publicado. 3 Acdos. Núm. Exp. 847/2018.

Banco Mercantil del Norte S.A. Institucion de Banca Multiple Grupo Financiero Banorte vs. Lopez Reyes Nohorliss de los Angeles. Ejecutivo Cuantia Menor Mercantil No Publicado. 1 Acdo. Núm. Exp. 1413/2024 TOMO II.

Bautista Castro Raul vs. C Director del Registro Publico de la Propiedad y del Comercio de L Ciudad de Mexico. Ordinario Civil 1 Acdo. Núm. Exp. 1007/2024.

Bbva Bancomer S. A. de C. V. Institucion de Banca Multiple, Grupo Financiero Bbva Bancomer vs. de Real Huerta Luis Manuel. Especial Hipotecario Civil No Publicado. 1 Acdo. Núm. Exp. 1075/2017.

Cruz Rodriguez Jesus y Blanca Adabache de Cruz vs. Maria de la Luz Lara Palma y Otros. Ordinario Civil No Publicado-Expedientillo. 1 Acuerdo en Expedientillo. Núm. Exp. 6287/1980.

Distribuidora Santiago S.A. de Cv vs. Sie Data Centers S.A. de Cvmarin Lopez Gordillohipolito Lopez Gordillo. Ejecutivo Mercantil No Publicado. 3 Acdos. Núm. Exp. 121/2021 TOMO II.

Fragoso Linares Alfredo vs. Delgado Garcia Teresa. Medios Preparatorios Civil No Publicado. 1 Acdo. Núm. Exp. 243/2025.

Inmobiliaria Escalera Nautica S.A. de Cv vs. Mendoza Tenorio Raymundo y Fragosa Mar Edith y Aguijosa Falcon Maria del Carmen. Jurisdicción Voluntaria Civil No Publicado. 3 Acdos. Núm. Exp. 87/2025.

Instituto de Seguridad y Servicios Sociales de los Trabajadores del Estado A Traves de Su Fondo de la Vivienda Fovissste vs. Marco Antonio Fuentes Aguirre Myriam Jimenez Flores. Especial Hipotecario Civil No Publicado. 1 Acdo. Núm. Exp. 403/2021.

Montoya Puga Jaime vs. Monter N Jorge. Ordinario Civil No Publicado. 1 Acdo. Núm. Exp. 699/2023.

Sociedad Hipotecaria Federal S.n.c vs. Ma. Evangelina Cruz Esquivel. Ordinario Civil No Publicado. 1 Acdo. Núm. Exp. 1399/2019 bis. 1.

Sofimex, Institucion Degarantias, S.A. vs. Taylor Servicios Tecnicos, S.A. de C.v.. Especial de Fianzas Mercantil No Publicado. 1 Acdo. Núm. Exp. 383/2022.

AUDIENCIA

Calderon Reyes Rogelio Mauricio Tambien Conocido Como Rogelio Calderon Reyes vs. Roberto Jimarez Colula. Ordinario Civil. 1 Audiencia. Núm. Exp. 157/2021.

SENTENCIAS INTERLOCUTORIAS

Benitez Fernandez Pascuala vs. Ramirez Casillas Ivan Ramses y Ramirez Juárez Tomas. Controversias de Arrendamiento Civil Sentencia Interlocutoria Incidente de Nulidad de Actuaciones 1 Núm. Exp. 1075/2015 TOMO II

Distribuidora Santiago S.A. de Cv vs. Sie Data Centers S.A. de Cvmarin Lopez Gordillohipolito Lopez Gordillo. Ejecutivo Mercantil Sentencia Interlocutoria Segundo Incidente de Liquidación de Intereses Moratorios 1 Núm. Exp. 121/2021 TOMO II

Sociedad Hipotecaria Federal Snc Institucion de Banca de Desarrollo en Su Caracter de Fiduciario Sustituto del Fondo de Operacion y Financiamiento Bancario A la Vivienda vs. Hernandez Ruiz Jose Alfredo y Otro. Esp. Hip. Sentencia Interlocutoria Incidente de Liquidación de Convenio 1 Núm. Exp. 421/2011

NO PUBLICADOS

Ayala Garibay Salvador y Otros vs. Qualitas Compañía de Seguros, S.A. de C.v. y Otrostomo Ii. Ordinario Civil Sentencia Interlocutoria 1 Núm. Exp. 419/2016 bis. 4 TOMO II

LA SECRETARIA DE ACUERDOS
LIC. CLAUDIA LETICIA ROVIRA MARTÍNEZ
SECRETARIA "B"
ACUERDOS DEL 14 DE JULIO DEL 2025

Aldana Hernandez Javier y Aldana Roldan Gerardo vs. Aldana Perez Gerardo. Convencional O Preferente Paz Mercantil 1 Acdo. Núm. Exp. 308/2025.

Aparicio Alvarado Febe vs. Grupo Mexicano de Seguros S.A. de Cv. Ordinario Civil Tercer Acuerdo. 3 Acdos. Núm. Exp. 878/2024.

Autofinanciamiento Mexico S.A. de Cv vs. Miranda Gonzalez Columba y Perdomo Mendoza Edith. Ejecutivo Cuantía Menor Mercantil 1 Acdo. Núm. Exp. 1552/2024 TOMO II.

Autofinanciamiento México S. A de C.v vs. Centro de Imagen Digital S.a de C.v. Ejec. Merc. Expedientillo. 1 Acdo. Núm. Exp. 1094/2007.

Banca Mifel Sociedad Anonima Institucion de Banca Multiple Grupo Financiero Mifel vs. Hernandez Damian Gustavo. Especial Hipotecario Civil 1 Acdo. Núm. Exp. 558/2021.

Banco Actinver Sociedad Anonima Institucion de Banca Multiple Grupo Financiero Actinver en Su Caracter de Fiduciario del Fideicomiso Irrevocable de Administracion Fuente de Pago y Garantia Numero 2979 vs. Grupo Fonsier Sociedad Anonima de Capital Variable. Especial Hipotecario Civil 1 Acdo. Núm. Exp. 430/2021 TOMO II.

Banco Invex Sociedad Anonima Institucion de Banca Multiple, Invex Grupo Financiero Fiduciario en Su Caracter de Fiduciario en el Fideicomiso Irrevocable de Administracion 1301 vs. Zamora Martinez Norma. Especial Hipotecario Civil 1 Acdo. Núm. Exp. 870/2022.

Banco Invex, Sociedad Anónima, Institución de Banca Múltiple, Invex Grupo Financiero Fiduciario en Su Carácter de Fiduciario en Su Carácter de Fiduciario del Fideicomiso Irrevocable Identificado Con el Número 1055 vs. Margarito Hernández Ramos. Especial Hipotecario Civil 1 Acdo. Núm. Exp. 1366/2018.

Banco Mercantil del Norte, Sociedad Anonima, Institucion de Banca Multiple, Grupo Financiero Banorte. vs. Noe Olvera Reyes. Especial Hipotecario Civil 1 Acdo. Núm. Exp. 372/2021.

Banco Monex, Sociedad Anónima, Institucion de Banca Multiple Monex Grupo Financiero, en Su Carácter Unica y Exclusivamente de Fiduciario del Fideicomiso Empresarial Irrevocable de Administracion y Garantía Número F/3443 vs. Pablo Gomez Barranco. Jurisdicción Voluntaria Civil 1 Acdo. Núm. Exp. 958/2019.

Banco Nacional de Mexico S.A. de C.v. vs. Cortes Villagran Wilfredo. Ejecutivo Mercantil 1 Acdo. Núm. Exp. 806/2001.

Banco Santander Mexico, Sa, Institucion de Banca Multiple, Grupo Financiero Santander Mexico vs. Imagen Adoro Mexico, S.A. de Cv y Spross Diaz David Cobar. Ejecutivo Mercantil 1 Acdo. Núm. Exp. 482/2022.

Banco Ver Por Mas, S.A. I.b.m. Grupo Financiero Ve Por Mas vs. Lobaton Masri Alberto. Ejecutivo Mercantil 1 Acdo. Núm. Exp. 870/2021.

Banco del Bajio S.A. Institucion de Banca Multiple vs. Farmacias la de Siempre S.A. de C.v. y Otros. Ejecutivo Mercantil 1 Acdo. Núm. Exp. 30/2019 TOMO II.

Bancos Santander Mexico, Sa, Institucion de Banca Multiple, Grupo Financiero Santander Mexico vs. Mendoza Ramirez Cynthia. Especial Hipotecario Civil 2 Acuerdos en Amparo. Núm. Exp. 1540/2024 150/2025-II.

SOLO CONSULTA
SOLO CONSULTA
SOLO CONSULTA

Bbva Mexico S.A. Institucion de Banca Multiple Grupo Financiero Bbva Mexico vs. Manufacturera 3M S.A. de Cv y Agroproductos de Atoyaquillo S.A. de Cv y Accion Futura S.A. de Cv y Inmuebles la Once S.A. de Cv. Especial Hipotecario Civil 1 Acdo. Núm. Exp. 754/2021.

Casanova Victoria Maria Cristina y Luisa Victoria Sastre vs. Axa Seguros Mexico, S.A. de C.v.. Ordinario Civil 1 Acdo. Núm. Exp. 1174/2019.

Castro Zavala Jesus Antonio vs. Afianzadora Aserta S.A. de C.v.. Ordinario Mercantil 1 Acdo. Núm. Exp. 208/2019.

Ci Banco S.a Institucion de Banca Multiple vs. Rocio del Carmen Rosales Soria. Controversias de Arrendamiento Civil 1 Acuerdo en Expedientillo. Núm. Exp. 166/2024 EXPEDIENTILLO.

Ci Banco Sociedad Anonima, Institutcion de Banca Multiple en Su Caracter de Fiduciario en el Fideicomiso Número F/00430 vs. de la Rosa Gonzalez Jose Trinidad y Rangel Abeldaño (También Conocida Como Teresa Andrea Rangel Abeldaño de de la Rosa) Teresa Andrea Rangel Abeldaño También Conocida Como Teresa Andrea Rangel Abeldaño de de la Rosa. Especial Hipotecario Civil 1 Acdo. Núm. Exp. 734/2016 TOMO II.

Cobranza Amigable Sociedad Anonima Promotora de Inversion de Capital Variable vs. Vazquez Renteria Gustavo y Vazquez Hernandez Josefina y Lorenzo Santiago Francisco. Ejecutivo Mercantil 1 Acdo. Núm. Exp. 1716/2024 TOMO II.

Colbancom Real Estate S.A. de Cv vs. Cuellar Garcia Santiago. Ejecutivo Mercantil 1 Acdo. Núm. Exp. 1462/2024.

Colin Paniagua Omar Gabriel vs. Vieyra Matuk Eduardo Rafael. Ordinario Civil 1 Acdo. Núm. Exp. 324/2025.

Cruz Moulin Javier vs. Bernardeth Cruz Moulin y Otro. Ordinario Civil 1 Acdo. Núm. Exp. 584/2020.

Deremate.com de Mexico S de Rl de Cv vs. Servicios Tecnologicos E Implementaciones Lancer S.A. de Cv. Ordinario Civil 1 Acdo. Núm. Exp. 174/2024.

Diseños y Clasicos Mexico, S.A. de C.v. vs. Alcala Paredes Cristian Paola. Ejecutivo Cuantía Menor Mercantil 1 Acdo. Núm. Exp. 1266/2024 TOMO II.

Duran Servin Jose Luis Su Sucesion vs. Carmona España Diego. Ordinario Civil 1 Acdo. Núm. Exp. 148/2024.

Exitus Capital S.A. Promotora de Inversion de C.v. Sociedad Financxiera de Objeto Multiple Entidad Regulada vs. Soportec S.A. de C.v., y Otro. Ejecutivo Mercantil 1 Acdo. Núm. Exp. 384/2016 TOMO II.

Fernandez Aguilar Maria Elvira Su Sucesion y Fernandez Aguilar Fernando Su Sucesion vs. Galvan Cruz Carlos Esteban y Zetina Felix Yessica Lynette. Ordinario Civil 1 Acdo. Núm. Exp. 32/2025.

Gamez Villareal Raul Felipe de Jesus vs. Figueroa Smutny Ruffo Eduardo. Ejecutivo Cuantía Menor Mercantil 1 Acdo. Núm. Exp. 1348/2024 TERCERIA EXCLUYENTE DE PREFERENCIA.

Garcia Sanchez Grazziña Gabriela y Chevez Garcia Fernanda vs. Grupo Nacional Provincial Sab y Romero Martinez Victor Manuel y Romero Martinez Ligia Lorena. Ordinario Civil Segundo Acuerdo. 2 Acdos. Núm. Exp. 242/2025.

Grajeda Lara Luz Maria vs. Jimenez Colin Luis Javier. Ejecutivo Mercantil 1 Acdo. Núm. Exp. 1040/2023.

Herrera Martinez Isaias vs. Stefano Sahagún Marco Antonio. Ejecutivo Mercantil 1 Acdo. Núm. Exp. 518/2014 INCIDENTE DE LIQUIDACION DE INTERESES.

Herrera Martínez Isaias vs. de Estefano Sahagun Marco Antonio. Ejecutivo Mercantil 1 Acdo. Núm. Exp. 518/2014 bis. 2 TOMO III.

Hipotecaria Nacional S.A. de C.v. Sociedad Financiera de Objeto Múltiple Entidad Regulada, Grupo Financiero Bbva Bancomer vs. Zermeño Ochoa Álvaro. Especial Hipotecario Civil 1 Acdo. Núm. Exp. 1622/2010 TOMO II.

Hipotecaria Su Casita S.A. de Cv Sociedad Financiera de Objeto Limitado Hoy Desertecc Desarrollo de Sistemas S.a de C.v. Hoy Elizabeth Felix Solis vs. de Pavia Lechuga Carlos Enrique. Especial Hipotecario Civil 1 Acdo. Núm. Exp. 1594/2008 TOMO II.

Hsbc Mexico S.A. Institucion de Banca Multiples Grupo Financiero Hsbc Division Fiduciaria en Su Caracter de Foduciario en el Fideicomiso F234036 vs. Joya Hernandez Lorenzo y Castillon de Jesus Ma Santos. Jurisdicción Voluntaria Civil 1 Acdo. Núm. Exp. 400/2023.

Hsbc Mexico Sa, Institucion de Banca Multiple Grupo Financiero Hsbc Division Fiduciaria en Su Caracter de Fiduciario del Fideicomiso Irrevocable 258040 vs. Dominguez Chaires Antonio. Jurisdicción Voluntaria Civil 1 Acdo. Núm. Exp. 1190/2023.

Hsbc Mexico Sociedad Anonima Institucion de Banca Multiple Grupo Financiero Hsbc Division Fiduciaria en Su Caracter de Fiduciario en el Fideicomiso No. F234036 vs. Olivia Rodriguez Saldaña. Jurisdicción Voluntaria Civil 1 Acdo. Núm. Exp. 332/2021.

Hsbc Mexico, S.a., Institucion de Banca Multiple, Grupo Financiero Hsbc Division Fiduciaria, en Su Caracter de Fiduciario del Fideicomiso 234036 vs. Diaz Rodriguez Maria Elena. Vía de Apremio Civil 1 Acdo. Núm. Exp. 204/2024.

Huerta Hernandez Angelica vs. Grupo Inmobiliario Snail, S.A. de C.v. y Flores Castro Cuitlahuac y Flores Castro Victoria. Ejecutivo Mercantil 2 Acuerdos en Amparo. Núm. Exp. 864/2014 707/2025-I.

Ibañez Guillen Domingo y Villegas Rita Salinas vs. Pantoja Gonzalez Maria Paula Juana Carmen y Pantoja Gonzalez Paula y Becerra Reyes Jose Roberto y C Director del Registro Publico de la Propiedad y del Comercio de la Ciudad de Mexico. Ordinario Civil 1 Acdo. Núm. Exp. 338/2025.

Impulsora Azucarera Mexicana, S.A. de C.v. vs. Ingenio San Jose de Abajo, S.A. de C.v.. Ejecutivo Mercantil Tomo Ii. 1 Acdo. Núm. Exp. 1342/2012.

Mapfre Fianzas S.A. vs. Lescam Mexico S.A. de Cv y Servin Hernandez Francisco y Noriega Orozco Ma Guadalupe. Especial de Fianzas Mercantil 1 Acuerdo en Amparo. Núm. Exp. 1138/2022 AMPARO 560/2024-VI.

Martha Gonzalez Rangel vs. Enrique Rojas Vazquez y Otra. Ordinario Civil 1 Acdo. Núm. Exp. 438/2020.

Martínez Wass Othon También Conocido Como Wass Martínez Othon vs. Huerta Gasca Antonia de Jesus. Controversias de Arrendamiento Civil 2 Acdos. Núm. Exp. 372/2017 TOMO II.

Meneses Gonzalez Damara Abigail vs. Nueva Wal Mart de Mexico S de Rl de Cv. Ordinario Civil 2 Acdos. Núm. Exp. 44/2025.

Mitrani Caspi Violeta vs. Consorcio Empresarial Vegpol S de Rl y Otro. Controversias de Arrendamiento Civil 1 Acdo. Núm. Exp. 1284/2018.

Mitrani Caspi Violeta vs. Consorcio Empresarial Vegpol S de Rl y Otro. Controversias de Arrendamiento Civil Segundo Acuerdo. 2 Acdos. Núm. Exp. 1284/2018 TO,O II.

Montes Rodriguez Juan Carlos vs. Martinez Luna Maria de la Luz y Tambien Conocida Como Maria de la Luz Martinez Viuda de Naval. Ordinario Civil 1 Acdo. Núm. Exp. 334/2025.

Moran Cortina Maria Soledad vs. Ulloa Lopez Luis Ricardo y Ulloa Cobanera Norberto y Lopez Ayala Lilia. Controversias de Arrendamiento Civil 1 Acdo. Núm. Exp. 1202/2024.

Narvaez Romero Carlos Su Sucesion vs. Salinas Cedillo Adela. Ordinario Civil Segundo Acuerdo. 2 Acdos. Núm. Exp. 988/2024.

Navarro Benitez y Otros Veronica vs. Kya Adcon S.A. de C.v.. Ordinario Civil 1 Acdo. Núm. Exp. 652/2017 TOMO IV.

Nieto Vargas Alfredo vs. Construcciones Caruzo S.A. de Cv y Zorrilla Rizo Francisco. Ejecutivo Civil 1 Acdo. Núm. Exp. 958/2024.

Ortega Martinez Ruben Su Sucesion y Butanda Lopez Guadalupe vs. Beltran Riva Neira Maria Magdalena. Ordinario Civil 1 Acdo. Núm. Exp. 1758/2024.

Pacheco Flores Zenon Mario vs. Desarrollo Logistico S.A. de C.v.. Ordinario Mercantil 1 Acdo. Núm. Exp. 1042/2019.

Palacios Monroy Dayana Elizabeth vs. Luis Vizcaino Carmona. Ordinario Civil Expedientillo. 1 Acdo. Núm. Exp. 394/2021.

Payno Navarro Juan Manuel vs. Rodriguez Garcia Jesus. Controversias de Arrendamiento Civil Expedientillo. 1 Acdo. Núm. Exp. 966/2022.

Perez Hernandez Hortensia vs. Galvez Garcia Jorge Antonio y Alvarez Perez Blanca Esther. Controversias de Arrendamiento Civil Expedientillo. 2 Acdos. Núm. Exp. 662/2023.

Perez Mejia Raul vs. Gutierrez Delgado Rafael Marinho y Delgado Garcia Reyna Guadalupe. Ejecutivo Cuantía Menor Mercantil 1 Acdo. Núm. Exp. 1276/2024 TOMO III.

Presta Simple Sociedad Anonima Promotora de Inversion de Capital Variable Sociedad Financiera de Objeto Multiple Entidad No Regulada vs. Gil Menchaca Marco Antonio. Especial Mercantil Mercantil 1 Acdo. Núm. Exp. 284/2025.

Sada Madero Mario vs. Muñoz Velasco Maria Leticia. Ordinario Civil 1 Acdo. Núm. Exp. 326/2022.

Sanchez Arreguin Lucia Guadalupe Su Sucesion vs. Macedo Chavez Martin. Ordinario Civil Tercer Acuerdo. 2 Acdos. Núm. Exp. 952/2024.

Sanchez Garcia Ashly Paola vs. Garcia Dominguez Edgar. Controversias de Arrendamiento Civil 1 Acdo. Núm. Exp. 748/2024.

Sanchez Montiel Sara Edith y Y/O Sanchez Montiel Sara Edith vs. Silva Mercado Pablo Aurelio y Director General de Obras y Desarrollo Urbano en la Alcaldia Cuauhtemoc Ciudad de Mexico y Alcaldia Cuauhtemoc de la Ciudad de Mexico. Ordinario Civil 1 Acdo. Núm. Exp. 1306/2023.

SOLO CONSULTA
SOLO CONSULTA
SOLO CONSULTA

Scotiabank Inverlat Sociedad Anonima, Institucion de Banca Multiple, Grupo Financiero Scotiabank Inverlat vs. Lonas San Lorenzo S.A. de C.v . y Ponce Arce Lorenzo. Ejecutivo Mercantil 2 Acdos. Núm. Exp. 590/2019.

Scotiabank Inverlat S.A. Institucion de Banca Multiple Grupo Financiero Scotiabank Inverlat vs. Trujillo Gomez Maryi. Vía de Apremio Civil 1 Acdo. Núm. Exp. 202/2025.

Scotiabank Inverlat Sociedad Anonima Institucion de Banca Multiple Grupo Financiero Scotiabank Inverlat vs. Cartograf S.A. de Cv y Inmuebles Corporativos Graficos S.A. de Cv. Especial Hipotecario Civil 1 Acdo. Núm. Exp. 690/2021.

Serfimex Capital, S. A. P. I. de C. V. Sofom, Enr vs. Maquinaria Coacalco S.A. de C.v. y Fernando Brito Job. Especial Hipotecario Civil 1 Acdo. Núm. Exp. 526/2020.

Socafi S.A. de Cv vs. Mariano Abarca Alma Iris y Bahena Cuevas Luis Daniel. Ejecutivo Mercantil 1 Acdo. Núm. Exp. 1666/2024.

Socafi S.A. de Cv vs. Martinez Coyac Juan Carlos y Martinez Vidal Macario. Ejecutivo Mercantil 1 Acdo. Núm. Exp. 1576/2024.

Socafi S.A. de Cv vs. Morales Avila Alejandro. Ejecutivo Mercantil 1 Acdo. Núm. Exp. 320/2025.

Sociedad Hipotecaria Federal, Snc, Institucion de Banca de Desarrollo en Su Caracter de Fiduciaria Sustituto del Fondo de Operacion y Financiaiento Bancario A la Vivienda vs. Justino Muñoz Avelino. Esp. Hip. Expidientillo. 1 Acdo. Núm. Exp. 1660/2010.

Solida Administradora de Portafolios S. A. de C. V. Hoy Solida Administradora de Portafolios Sociedad Anonima de Capital Variable, Sociedad Financiera de Objeto Multiple, Entidad Regulada Grupo Financiero Banorte vs. Zarco Morales Miguel Angel. Ordinario Civil 1 Acuerdo en Amparo. Núm. Exp. 1310/1996 887/2025-I.

Talvic Construcciones S. A. de C. V. vs. Industrias Power Cem S de R.l.. Ordinario Mercantil 1 Acuerdo en Incidente. Núm. Exp. 1022/2017 INCIDENTE DE COSTAS.

Talvic Construcciones S. A. de C. V. vs. Industrias Power Cem S de R.l.. Ordinario Mercantil 1 Acuerdo en Incidente. Núm. Exp. 1022/2017 INCIDENTE DE LIQUIDACION DE INTERESES.

Talvic Construcciones S. A. de C. V. vs. Industrias Power Cem S de R.l.. Ordinario Mercantil 1 Acdo. Núm. Exp. 1022/2017 TOMO II.

The Bank Of New York Mellon, S.A. Institucion de Banca Multiple Actuando en Su Caracter de Fiduciaria en el Fideicomiso No. F/00102 vs. Lopez Ruiz Edith Alejandra. Especial Hipotecario Civil 2 Acdos. Núm. Exp. 1418/2012.

Torres Alvares Esmeralda vs. Martinez Martinez Claudia Ivett. Controversias de Arrendamiento Civil 2 Acdos. Núm. Exp. 768/2024.

Trejo Chaparro Laura vs. Pacheco Lopez Sara Eugenia. Ordinario Civil 3 Acdos. Núm. Exp. 282/2025.

Vazquez Zambrano Alicia del Carmen vs. Daza Aguilar Sergio y Andreas Arana Thelma y Jimenez Alvarado Felipe y Quintana Lagos Miriam y Uresty Vargas Daniela Azucena y Arana Andreas Mario. Ordinario Civil 1 Acuerdo en Expedientillo. Núm. Exp. 916/2024 EXPEDIENTILLO.

Witemberg Wudka Nathan vs. Gebara Rahal Anthony Joseph. Ejecutivo Mercantil 1 Acuerdo en Amparo. Núm. Exp. 1448/2024 AMPARO DIRECTO.

Yolanda Emma Olivo Arroyo en Su Caracter de Socio Accionista de la Moral Yomoga S.A. de Cv y Luis Omar Casas Martinez en Su Caracter de Socio Accionista de la Moral Yomoga S.A. de Cv vs. Fong Baeza Sergio Enrique y Sergio Fong Baeza Socio Accionista de la Moral Yomoga S.A. de Cv. Ordinario Mercantil 2 Acdos. Núm. Exp. 968/2024.

Zarate Carmona Evangelina Su Sucesion y Carmona Viuda de Zarate Esperanza Su Sucesion y Esperanza Carmona Pastrana vs. Zarate Carmona Esperanza Su Sucesion y Esperanza Zarate de Jimenez. Ordinario Civil 1 Acdo. Núm. Exp. 608/2024.

el de Fiar Sdlts S.A. de Cv Sofom Enr vs. Romero Gutierrez Claudia. Ordinario Mercantil 1 Acdo. Núm. Exp. 238/2025.

la Ferre Comercializadora, S.A. de C.v. vs. Camargo Salinas Francisco Javier. Ejecutivo Mercantil 1 Acdo. Núm. Exp. 902/2018 TOMO II.

NO PUBLICADOS

Arredondo Gallardo Rogelio vs. Ignacio Damian Rico, Raúl Damian Rico y Damián Damian Rico. Ordinario Civil No Publicado. 1 Acdo. Núm. Exp. 736/2017 TERCER TOMO.

Autofinanciamiento Mexico S.A. de Cv vs. Bermeo Gonzalez Ximena y Bermeo Gonzalez Minerva. Ejecutivo Cuantía Menor Mercantil No Publicado. 1 Acdo. Núm. Exp. 1416/2024.

Bbva Bancomer, Sociedad Anonima, Institucion de Banca Múltiple Grupo Financiero Bbva Bancomer vs. Veronica Garcia Contreras. Especial Hipotecario Civil No Publicado. 1 Acdo. Núm. Exp. 496/2019.

Castro Zavala Jesus Antonio vs. Afianzadora Aserta S.A. de C.v.. Ordinario Mercantil No Publicado. 4 Acdos. Núm. Exp. 208/2019.

Fernandez Posada Bernardo Haber y Reyes Guzman Imanol y Guzman Sanchez Lorena y Galante Cohen Alfredo y Galante Moussan Jose y Myslabodski Lejtman Teodoro y Ledesma Guerra Itxel y Amado Calderon Alejandro Alberto y Reyes Guzman Oscar vs. Servicios Avanzados en Medicina Integral S.A. de Cv y Herrera Moro Juan Sandra. Controversias de Arrendamiento Civil No Publicado. 1 Acdo. Núm. Exp. 960/2024.

Garcia Nava Miguel Angel y Noria Sanchez Alexi Renato vs. Gamiño Ramirez Luis Alberto y Gamiño Bolaños Alan Mauricio y Gamiño Bolaños Cinthia Nayeli y Gamiño Bolaños Maria Magali y Gamiño Bolaños Luis Alberto. Ordinario Civil No Publicado. 1 Acdo. Núm. Exp. 1562/2024 SECCIÓN DE EJECUCIÓN.

Grupo Navec Servicios Industriales S.l. vs. Luna Rodriguez S.A. de C.v., Cotinavec Mexico S.A. de C.v. y Otros. Especial Hipotecario Civil 2 Acdos. Núm. Exp. 1314/2018 TOMO III.

Hipotecaria Nacl9Onal, S.A. de C.v. Sociedad Financiera de Objeto Múltiple, Entidad Regulada, Grupo Financiero Bbva Bancomer vs. Morales Lomelí Enrique. Especial Hipotecario Civil No Publicado. 1 Acdo. Núm. Exp. 412/2014.

Hsbc Mexico S.a Institucion de Banca Multiple Grupo Financiero Hsbc vs. Capal Capili Jeannie. Especial Hipotecario Civil No Publicado. 1 Acdo. Núm. Exp. 514/2021 PRINCIPAL.

HSBC México, Sociedad Anónima, Institución de Banca Múltiple, Grupo Financiero Hsbc, División Fiduciaria en Su Carácter de Fiduciario en el Fideicomiso Irrevocable Número F/234036 vs. Peraza Gonzalez Georgina y Alvirde Castillo Ignacio. Especial Hipotecario Civil No Publicado. 1 Acdo. Núm. Exp. 948/2017 bis. 1 EXPEDIENTE PRINCIPAL.

Pinto Rosas Fausto Manuel y Tapia Andrade Citlalli Gabriela. vs. Five Star World Private Security, S.A. de C.v., Ramirez Rojas Carlos Fermin y Anaya Mejia Julio Alfonso.tomo II.. Ordinario Civil No Publicado. 1 Acdo. Núm. Exp. 690/2017 bis. 2 TOMO II.

Portafolios de Negocios S.A. de C.v. Sofom Er vs. Rafaela González Moreno y Paulina Bustos González. Ejecutivo Mercantil No Publicado. 1 Acdo. Núm. Exp. 554/2019.

Reyes de Nova Hermila Gumecinda vs. Martinez Martinez Sixta y Estrada Martinez Miriam Guadalupe. Ordinario Civil 2 Acdos. Núm. Exp. 522/2023 TOMO II.

Ruiz de Chavez y Chong Abogados Asociados S.c. vs. Sport City S.A. de C.v. y Otro. Ordinario Civil No Publicado. 1 Acuerdo en Incidente. Núm. Exp. 600/2019 INCIDENTE DE LIQUIDACION DE COSTAS EN EJECUCION DE SENTENCIA.

Ruiz de Chavez y Chong Abogados Asociados Sociedad Civil vs. Sport City S.A. de C.v. y Otro. Ordinario Civil No Publicado. 1 Acuerdo en Incidente. Núm. Exp. 598/2019 INCIDENTE D LIQUIDACION DE COSTAS EN EJECUCION DE SENTENCIA.

Sanchez Arreguin Lucia Guadalupe Su Sucesion vs. Macedo Chavez Martin. Ordinario Civil No Publicado, Segundo Acuerdo. 2 Acdos. Núm. Exp. 952/2024.

Sanchez Montiel Sara Edith y Y/O Sanchez Montiel Sara Edith vs. Silva Mercado Pablo Aurelio y Director General de Obras y Desarrollo Urbano en la Alcaldia Cuauhtemoc Ciudad de Mexico y Alcaldia Cuauhtemoc de la Ciudad de Mexico. Ordinario Civil 1 Acdo. Núm. Exp. 1306/2023.

Tirado Hernandez Angel Francisco vs. Banco Santander Mexico Sociedad Anonima Institucion de Banca Multiple Grupo Financiero Santander Mexico. Ordinario Civil No Publicado. 2 Acdos. Núm. Exp. 214/2025.

Torres Almanza Maria Eugenia vs. Torres Almanza Alicia. Ordinario Civil 1 Acdo. Núm. Exp. 176/2023.

Torres Alvares Esmeralda vs. Martinez Martinez Claudia Ivett. Controversias de Arrendamiento Civil No Publicado. 1 Acdo. Núm. Exp. 768/2024.

AUDIENCIA

Banco Mercantil del Norte, S.a., Institución de Banca Múltiple, Grupo Financiero Banorte Hoy Victor Hugo Valdez Chavez vs. Chavez Narvaez Jose Luis. Especial Hipotecario Civil. 1 Audiencia. Núm. Exp. 734/2018.

SENTENCIA DEFINITIVAS DEL 14 DE JULIO DEL 2025

Miralrio Ramos Edgar Oswaldo vs. la Europea Mexico Sapi de Cv. Ordinario Civil Sentencia Definitiva 1 Núm. Exp. 1016/2024 TOMO II

SENTENCIA INTERLOCUTORIA

SOLO CONSULTA
SOLO CONSULTA
SOLO CONSULTA

Banco Invex, Sociedad Anonima, Institucion de Banca Multiple, Invex Grupo Financiero Fiduciario en Su Caracter de Fiduciario en el Fideicomiso Irrevocable de Centro de Capital Identificado Bajo el Número 860 vs. Juan Carlos Rodriguez Nah. Especial Hipotecario Civil Sentencia Interlocutoria Adjudicación Directa 1 Núm. Exp. 92/2021

EL SECRETARIO DE ACUERDOS
LIC. DAVID LÓPEZ MORA

VIGÉSIMO TERCERO DE LO CIVIL

SECRETARÍA "A"
ACUERDOS DEL 14 DE JULIO DEL 2025

Grupo AT&T Celullar, S. de R.L. de C.V., AT&T Comercialización Móvil S. de R.L. de C.V., y AT&T Comunicaciones Digitales, S. de R.L. de C.V. vs. Matc Digital, S. de R.L. de C.V. Juicio Especial De Transacciones Comerciales Y Arbitraje 2 Autos Expediente: 679/2023

Banco Mercantil Del Norte S.A., Institución De Banca Multiple, Grupo Financiero Banorte vs. Valdivieso Octavio Luis Juicio: Especial Hipotecario Auto Expediente: 47/2022

Auto Amecah S.A. de C.V. vs. Badillo Quiroz Esteban Pedro y Badillo Quiroz Lucero del Rocío y Badillo Quiroz Olivia. Ejecutivo Mercantil 1 Acdo. Núm. Exp. 961/2022.

Badin Cherit José Gerardo vs. Ramírez Arroyo María Altagracia y C. Director del Registro Público de la Propiedad y del Comercio de la Ciudad de México. Ord. Civil Auto en Cuad. de Amparo. 1 Acdo. en Amparo. Núm. Exp. 881/2023 600/2025.

Badin Cherit José Gerardo vs. Ramírez Arroyo María Altagracia y C. Director del Registro Público de la Propiedad y del Comercio de la Ciudad de México. Ord. Civil Auto en Cuad. de Amparo. 1 Acdo. en Amparo. Núm. Exp. 881/2023 686/2025.

Banco Mercantil del Norte, S.A., Institución de Banca Múltiple, Grupo Financiero Banorte vs. Yesenia Cristina Macedo Santos. Especial Hipotecario Civil 1 Acdo. Núm. Exp. 325/2017.

Banco Mercantil del Norte, Sociedad Anónima Institución de Banca Múltiple, Grupo Financiero Banorte vs. Hilario Meza Fermín. Especial Hipotecario Civil 1 Acdo. Núm. Exp. 107/2021.

Banco Santander México S.A., Institución de Banca Múltiple Grupo Financiero Santander México vs. Gutiérrez Muñoz Juan Ulices. Ejecutivo Mercantil 1 Acdo. Núm. Exp. 1693/2024.

Banco Santander México S.A. Institución de Banca Múltiple Grupo Financiero Santander México vs. De Jesús Cruz Valentín. Ejecutivo Mercantil 1 Acdo. Núm. Exp. 519/2024.

Camacho Castro Francisca su Sucesión vs. Simiano Esquivel Francisco. Medios Preparatorios Civil 1 Acdo. Núm. Exp. 267/2025.

Construcciones Industriales y Civiles el Punte S.A. de C.V. vs. Omega Construcciones Industriales S.A. de C.V. y Comisión Federal de Electricidad. Ord. Civil 1 Acdo. Núm. Exp. 1311/2018.

Culebro y Villazon Ma Eugenia Margarita su Sucesión vs. Rico Arreola José Manuel y Arreola Serrano María del Carmen. Controversias de Arrendamiento Civil 1 Acdo. Núm. Exp. 1111/2024.

Cureño Torres y Otros Juan vs. Axa Seguros S.A. de C.V. Ord. Civil 1 Acdo. Núm. Exp. 1351/2022 Tomo II.

Damasa Aracely Martínez Gálvez vs. Citlali Krimilda López Ávila. Especial Hipotecario Civil Dada Cuenta Principal. 1 Acdo. Núm. Exp. 307/2019.

Damasa Aracely Martínez Gálvez vs. Citlali Krimilda López Ávila. Especial Hipotecario Civil Auto en Cuad. de Amparo. 5 Acdos. en Amparo. Núm. Exp. 307/2019 Amparo Indirecto 924/2024- IV.

Escamilla Guadarrama Arely vs. Sánchez Sánchez Joel y Rodríguez Godínez Silvia. Especial Hipotecario Civil 1 Acdo. Núm. Exp. 917/2024.

Estudillo Mesa Juan Carlos vs. Grupo Mexicano de Seguros S.A. de C.V. Ord. Civil Dada. 6 Acdos. Núm. Exp. 1353/2024 Tomo II.

Frías Santis, Cesionario de Intermediación Inmobiliaria Gutza, Sociedad Anónima de Capital Variable, Quien a su Vez Es Cesionaria de Banco Mercantil del Norte, Sociedad Anónima Institución de Banca Múltiple, Grupo Financiero Banorte Cristian Mauricio vs. Ordóñez Pérez Alejandro. Especial Hipotecario Civil 1 Acdo. Núm. Exp. 669/2021 Principal.

Fuentes Gasca Gustavo su Sucesión vs. Fuentes Ramírez Gustavo. Ord. Civil 1 Acdo. Núm. Exp. 229/2025.

García Durán Marco Antonio vs. García Evaristo Patricia y Valdéspino López José Claudio. Ord. Civil 1 Acdo. Núm. Exp. 813/2021.

García de García Guadalupe vs. Rea Lizadora de Bienes Raíces, S.A. Ord. Civil 1 Acdo. Núm. Exp. 119/1997 Tomo V.

Hernández García Beatriz Eugenia vs. Luis Alberto Chavarría Rodríguez, Vianey Guadalupe Paniagua Martínez y Raúl Eduardo Cano Jiménez. Ord. Civil 3 Acdos. Núm. Exp. 111/2017 Tomo II.

Hernández García Beatriz vs. Balderas Ramírez José Alberto. Controversias de Arrendamiento Civil 1 Acdo. Núm. Exp. 1065/2024.

HSBC México, S.A., Institución de Banca Múltiple, Grupo Financiero HSBC vs. Aguirre Torres Fernando. Vía de Apremio Civil 2 Acdos. Núm. Exp. 291/2024.

Inmuebles 1866 Sociedad Anónima de Capital Variable y Sierra Rodríguez Manuel vs. Emprendimientos Maussan y González Sapi de C.V. y C Director del Registro Público de la Propiedad y del Comercio de la Ciudad de México. Ord. Civil 2 Acdos. Núm. Exp. 269/2025.

Martínez Acosta Edgar Renato vs. Rojo Soto José Raúl. Ejecutivo Mercantil 2 Acdos. Núm. Exp. 1421/2024.

Medina Meza Eliseo y Vera Portillo Blanca Estela vs. Virginia Torres Medina. Ord. Civil 1 Acdo. Núm. Exp. 301/2018.

Negrete Campos También Conocido como Jesús Negrete Campos su Sucesión José Jesús vs. Linares Zárate Ángel y Córdoba Hernández Magdalena y Linares Garrido Daniela Samantha. Ord. Civil 2 Acdos. Núm. Exp. 159/2023.

Nitsch Márquez Dulce Iliana vs. Nava Salinas Israel. Ord. Civil 1 Acdo. Núm. Exp. 57/2024.

Olivares Casillas Mónica Ileana vs. Steimle Comel Roberto Juan Pablo. Vía de Apremio Civil 1 Acdo. Núm. Exp. 821/2024.

Planea Tu Bien S.A. de C.V. vs. Abreu Santana Érika Inés. Especial Hipotecario Civil 1 Acdo. Núm. Exp. 1337/2018.

Quintin Cruz José Silvino vs. Chubb Seguros México S.A. Ord. Civil Acuerdo. 1 Acdo. Núm. Exp. 117/2025.

Rangel González Juan Carlos vs. Frayjo Medina Angélica Margarita. Ord. Civil Auto en Cuad. de Amparo. 1 Acdo. en Amparo. Núm. Exp. 63/2022 808/2025.

Recuperadora de Deuada Hipotecaria S. de R. L. de C.V. vs. Edgar David Rodríguez Mora. Especial Hipotecario Civil 1 Acdo. Núm. Exp. 1089/2016.

Rivero Ríos Pedro. Juris. Voluntaria Civil 1 Acdo. Núm. Exp. 343/2025.

Salgado Gutiérrez David Gilberto vs. Bianco Pagani Pietro. Ejecutivo Mercantil 1 Acdo. Núm. Exp. 1045/2012.

Sistema Único de Autofinanciemiento S.A. de C.V. vs. Trejo Álvarez Rosa María. Ejecutivo Mercantil 1 Acdo. Núm. Exp. 569/2023.

Socafi S.A. de C.V. vs. Ramírez Mayra Alejandra y Machado Lares Angélica María. Ejecutivo Mercantil 1 Acdo. Núm. Exp. 1777/2024.

Sordo Porrúa María Isabel y Sordo Porrúa María del Mar Emilia y También Conocida como María del Mar Sordo Porrúa vs. Pérez Porrúa José Antonio y Quien También Acostumbra Utilizar el Nombre de José Antonio Pérez Porrúa Porrúa. Ord. Civil 1 Acdo. Núm. Exp. 177/2025.

Sánchez Reséndiz José Antonio vs. Gamez Herrera Martha Patricia. Ejecutivo Mercantil 1 Acdo. Núm. Exp. 771/2022.

El Líder en la República Mexicana S.A. de C.V. vs. Rivas Maldonado Fernando. Ejecutivo Cuantía Menor Mercantil 1 Acdo. Núm. Exp. 1589/2024.

NO PUBLICADOS

Badin Cherit José Gerardo vs. Ramírez Arroyo María Altagracia y C. Director del Registro Público de la Propiedad y del Comercio de la Ciudad de México. Ord. Civil no Publ. de 11- 07- 2025. 1 Acdo. en Amparo. Núm. Exp. 881/2023 686/2025.

Banco Invex S.A. Institución de Banca Múltiple Invex Grupo Financiero vs. Garibay Gutiérrez Norma Patricia y Garibay Gutiérrez Juan Carlos y Garibay Gutiérrez Ana Karen. Especial Hipotecario Civil Acuerdo. 1 Acdo. Núm. Exp. 659/2023.

Daimler Financial Services México Sociedad de Responsabilidad Limitada de Capital Variable vs. Barajas Bañuelos Luis Enrique. Ejecutivo Mercantil Auto en Cuad. de Amparo. (Prevención). 1 Acdo. en Amparo. Núm. Exp. 1815/2024 Amp. Directo.

Faviola Vidal Marcelo antes Administradora Black, S. de R. L. de C.V. antes Csck 12 Mexco I, S. de R. L. de C.V. vs. José Luis Uribe Salinas y María de Lourdes López Leyva. Especial Hipotecario Civil no Publ. de 11- 07- 2025. 2 Acdos. en Amparo. Núm. Exp. 1567/2009 359/2025- II.

García Hernández Mónica Liliana vs. Seguros Inbursa S.A. Grupo Financiero Inbursa. Ord. Civil Auto no Publ. de su Fecha. Cuad. de Amparo. 1 Acdo. en Amparo. Núm. Exp. 1871/2024 149/2025.

Gignet S.A. de C.V. vs. Promotora Sku Sapi de C.V. y Banco Invex S.A. Ibm Invex Grupo Financiero. Ord. Civil Auto no Publ. de su Fecha. Cuad. de Amparo. 1 Acdo. en Amparo. Núm. Exp. 303/2024 595/2025.

SOLO CONSULTA
SOLO CONSULTA
SOLO CONSULTA

Grupo At&T Celullar, S. de R. L. de C.V. y At&T Comercialización Móvil, S. de R. L. de C.V. y At&T Comunicaciones Digitales, S. de R. L. de C.V. vs. Matc Digital S. de R. L. de C.V. Arbitraje Comercial Mercantil no Publ. de 11- 07- 2025. 1 Acdo. en Amparo. Núm. Exp. 679/2023 Cuad. de Amparo 12992024.

AUDIENCIA

Ocampo Pichardo Andrés vs. Seguros Atlas S.A. Ord. Civil. 1 Audiencia. Núm. Exp. 143/2024.

SENTENCIAS DEFINITIVAS DEL 14 DE JULIO DEL 2025
MAL PUBLICADOS

Castillo del Valle Mario Francisco vs. Terrazas Pacheco Jesús y Consultores en Vialidad y Transporte S. C. Controversias de Arrendamiento Civil Sent. Def. no Publ. del 03/06/2025 1 Núm. Exp. 1635/2024

LA SECRETARIA DE ACUERDOS
LIC. LOURDES REGINA GERMAN

SECRETARÍA "B"
ACUERDOS DEL 14 DE JULIO DEL 2025

Administradora Fome 2, Sociedad de Responsabilidad Limitada de Capital Variable vs. Castro Castillo Francisco y Barrera Tamayo Gertrudis. Especial Hipotecario Civil Personalidad. 1 Acdo. Núm. Exp. 344/2022.

Aktiva Financiera S.A. de C.V. Sofom Enr vs. Jiménez Cano Salvador. Ejecutivo Mercantil Autorización. 2 Acdos. Núm. Exp. 1456/2024.

Amico Cap Sapi de C.V. Sofom Enr vs. Yáñez Fernández Samuel y Inmobiliaria Industrial y de Sistemas S.A. de C.V. Ejecutivo Mercantil Dada Cuenta Principal. 1 Acdo. Núm. Exp. 526/2023.

Amico Cap Sapi de C.V. Sofom Enr vs. Yáñez Fernández Samuel y Inmobiliaria Industrial y de Sistemas S.A. de C.V. Ejecutivo Mercantil Auto en Cuad. de Amparo. 1 Acdo. en Amparo. Núm. Exp. 526/2023 Dc 71/2025- 13.

Aoc México, S.A. de C.V., Miguel Ángel Whellock Aguayo y Natalia Macgregor Magaña. Ejecutivo Mercantil Acuerdo. 2 Acdos. en Amparo. Núm. Exp. 246/2016 985/2024.

Arrendadora de Centros Comerciales S de R.L. de C.V. vs. Zenteno Vázquez Elías. Controversias de Arrendamiento Civil Dom. Procesal. 1 Acdo. Núm. Exp. 844/2024.

Aseguradora Aserta, S.A. de C.V., Grupo Financiero Aserta vs. Demoliciones y Construcciones Mach, S.A. de C.V. y Excavaciones Mach, S.A. de C.V. y Chapa Garza Miguel Ángel. Especial Mercantil Mercantil Se Tengan Autos. 1 Acdo. en Expedientillo. Núm. Exp. 774/2022.

Autofinanciamiento México S.A. de C.V. vs. Cortez Negrete Carlos, Cortés González Carlos, y Negrete Almanza Rosa. Ejecutivo Cuantía Menor Mercantil Se Tengan Autos. 1 Acdo. en Expedientillo. Núm. Exp. 1532/2024.

Banco Invex S.A. Institución de Banca Múltiple Invex Grupo Financiero Fiduciario en su Carácter de Fiduciario en el Fideicomiso Irrevocable de Administración, Fuente de Pago y Garantía Identificado Con el Número F/1055 vs. Jerónimo Sánchez Héctor. Especial Hipotecario Civil Se Tengan Autos. 1 Acdo. en Expedientillo. Núm. Exp. 1372/2019.

Banco Nacional del Ejército Fuerza Aérea y Armada Sociedad Nacional de Crédito Institución de Banca de Desarrollo vs. Ortega Alvarado Raúl Higinio. Especial Hipotecario Civil Se Tengan Autos. 1 Acdo. en Expedientillo. Núm. Exp. 790/2024.

Banco Regional S.A. Ibm Grupo Financiero Banregio vs. Hernández García Luis. Ejecutivo Mercantil Se Tengan Autos. 1 Acdo. en Expedientillo. Núm. Exp. 1396/2024 Tomo I.

Banco Santander México Sociedad Anónima Institución de Banca Múltiple Grupo Financiero Santander México y Segundo Martínez Ricardo vs. Zaldívar González Marco Antonio y Oropeza Suárez María Eugenia. Especial Hipotecario Civil 1 Acdo. Núm. Exp. 70/2022.

Banco del Bajío S.A. Institución de Banca Múltiple vs. Maillard y González Arturo. Especial Hipotecario Civil Cedula Elaborar. 1 Acdo. Núm. Exp. 244/2020.

Bárcena Corona Arnoldo vs. Asociación Hipotecaria Mexicana S.A. de C.V. y Banco Mexicano Somex Sociedad Nacional de Crédito y Banco Santander México S.A. Institución de Banca Múltiple Grupo Financiero Santander. Ord. Civil Copias. 1 Acdo. Núm. Exp. 772/2023.

BBVA Bancomer, S.A. Institución de Banca Múltiple Grupo Financiero BBVA Bancomer vs. Donato Delgado González y Gabriela Flores Santos. Especial Hipotecario Civil Exh. Elaborar. 1 Acdo. Núm. Exp. 962/2016 Tomo II.

BBVA Bancomer, S.A. Institución de Banca Múltiple vs. Rosa López Marco Antonio. Especial Hipotecario Civil Certificado. 1 Acdo. Núm. Exp. 554/2021 Principal.

BBVA México S.A. Institución de Banca Múltiple Gpo. Fin. BBVA México vs. Albarrán Carreón Rogelio. Especial Hipotecario Civil Of Al Archivo. 1 Acdo. en Expedientillo. Núm. Exp. 500/2023 Tomo I.

Cruz Morales Alma Patricia vs. López Martínez Patricia y Cruz López Dayra Miroslava y Cruz López Daniel Alberto y Casarrubias Esquivel Karina. Ord. Civil 1 Acdo. Núm. Exp. 360/2024.

Ergofran, S.A. de C.V. vs. Aoc México, S.A. de C.V., Miguel Ángel Whellock Aguayo y Natalia Macgregor Magaña. Ejecutivo Mercantil Acuerdo. 1 Acdo. en Amparo. Núm. Exp. 246/2016 Amparo 984/2024 (T538/16- 5 y T538/16- 8).

Ergofran, S.A. de C.V. vs. Aoc México, S.A. de C.V., Miguel Ángel Whellock Aguayo y Natalia Macgregor Magaña. Ejecutivo Mercantil Acuerdo. 1 Acdo. en Amparo. Núm. Exp. 246/2016 957/2024- Lll.

Ergofran, S.A. de C.V. vs. Aoc México, S.A. de C.V., Miguel Ángel Whellock Aguayo y Natalia Macgregor Magaña. Ejecutivo Mercantil Acuerdo. 2 Acdos. en Amparo. Núm. Exp. 246/2016 Amparo 868/2024.

Espinoza Rodríguez Graciela vs. Espinoza Rebollar Feliciano y Rodríguez Herrera Graciela y C Director del Registro Público de la Propiedad y del Comercio de la Ciudad de México. Ord. Civil Pruebas. 1 Acdo. Núm. Exp. 124/2025.

Finanmadrid México S.A. de C.V. Sofom Er vs. Christian Jesús Rizo Juárez. Ejecutivo Mercantil Se Tengan Autos. 1 Acdo. en Expedientillo. Núm. Exp. 466/2024.

Guzmán y González Luis y Rachel Velia González García vs. Josefina Gloria García Galicia y Cipriano Castillo Constantino. Especial Hipotecario Civil Autorización. 2 Acdos. Núm. Exp. 632/2011 Tomo II.

Hernández León Víctor vs. Hernández de León Thelma. Ord. Civil Cedula. 1 Acdo. Núm. Exp. 1286/2023.

Herrera Cervantes Francisco Alonso vs. González Navarro Amparo y Herrera Rosas Alfonso y C Director del Registro Público de la Propiedad y del Comercio de la Ciudad de México. Ord. Civil Habilitar Sig. 1 Acdo. en Expedientillo. Núm. Exp. 786/2024 Tomo I.

Herrera Jiménez Arturo vs. Vázquez González José Agustín. Ord. Civil 1 Acdo. Núm. Exp. 284/2025.

Hipotecaria su Casita S.A. de C.V. Sociedad Financiera de Objeto Limitado vs. Martínez Reyes Martín. Especial Hipotecario Civil Sin Lugar. 1 Acdo. Núm. Exp. 612/2024 Tomo II.

HSBC México S.A., Institución de Banca Múltiple, Grupo Financiero HSBC División Fiduciaria, en su Carácter de Fiduciario en el Fideicomiso Número F/234036 vs. Armando Palafox Cruz. Vía de Apremio Civil Listas. 1 Acdo. en Expedientillo. Núm. Exp. 1086/2016.

HSBC México Sociedad Anónima, Institución de Banca Múltiple, Grupo Financiero HSBC vs. Sergio Lira Escobar. Especial Hipotecario Civil Autorización. 1 Acdo. Núm. Exp. 202/2019 Tomo II.

HSBC México, S.A. Institución de Banca Múltiple, Grupo Financiero HSBC vs. Muñoz Tapia. Alfredo. Especial Hipotecario Civil 1 Acdo. en Amparo. Núm. Exp. 474/2016 Amp. 805/2024- V.

Ibarra Plascencia Vda. su Sucesión de Rodríguez Ana María vs. Negrete Nocedal María del Rosario. Controversias de Arrendamiento Civil 1 Acdo. Núm. Exp. 1252/2022.

Ibarra Sánchez Rocío vs. Ibarra Archundia Álvaro su Sucesión y Sánchez Romero Guadalupe su Sucesión. Ord. Civil Dada. 1 Acdo. Núm. Exp. 182/2025.

Iglesias Velasco María del Carmen vs. Vincent Dagieu Beatriz Laura. Ord. Civil Aud. de Conciliación. 1 Acdo. Núm. Exp. 180/2025.

Impulsora de Caminos Hv S.A. de C.V. vs. Pérez Negrete Gabierla Georgina y Carreón Robledo David. Controversias de Arrendamiento Civil Vista. 1 Acdo. Núm. Exp. 404/2023.

Inmobiliaria Tonala Ciento Treinta S.A. vs. Las Flautas S.A. de C.V. Ord. Civil 1 Acdo. Núm. Exp. 742/2024.

Instituto de Seguridad Social para las Fuerzas Armadas Mexicanas vs. Cuixtlan León Ángel. Especial Hipotecario Civil Of. Localización. 1 Acdo. Núm. Exp. 56/2024.

Instituto de Seguridad Social para las Fuerzas Armadas Mexicanas vs. Mora Martínez José David y Olmos Prieto Rosa Blanca. Especial Hipotecario Civil Habilitar Sig. 1 Acdo. en Expedientillo. Núm. Exp. 598/2024 Tomo I.

Instituto del Fondo Nacional de la Vivienda para los Trabajadores (Infonavit) vs. Valdivia Lazarin Juan. Ord. Civil Se Tengan Autos. 1 Acdo. en Expedientillo. Núm. Exp. 684/2022.

Instituto del Fondo Nacional de la Vivienda para los Trabajadores vs. Grupo Accesories Lazher S.A. de C.V. y José Francisco Alonso Lazcano. Ejecutivo Mercantil Se Tengan Autos. 1 Acdo. en Expedientillo. Núm. Exp. 200/2017.

SOLO CONSULTA
SOLO CONSULTA
SOLO CONSULTA

Lotería Nacional para la Asistencia Pública vs. Gómez Rodríguez Jaime Arturo. Especial Hipotecario Civil Sicor. 1 Acdo. Núm. Exp. 8/2025.
Macías Rabado Gloria de la Concepcio vs. Macías y Rábago Martha Rosa. Ord. Civil Of Al Archivo. 1 Acdo. en Expedientillo. Núm. Exp. 1340/2018.
Miranda Becerril Magdalena. Juris. Voluntaria Civil Glosar. 1 Acdo. Núm. Exp. 98/2015.
Mota Salgado Fidencio su Sucesión vs. Mota Salgado Susana su Sucesión y También Conocida como Susana Mota de Martenez y Martínez Mota Leticia. Ord. Civil Of. Imss. 6 Acdos. Núm. Exp. 754/2023.
Naranjo Martínez Hugo vs. Albino Vélez Luis Alejandro. Ejecutivo Mercantil Of. Secretaria de Movilidad. 3 Acdos. Núm. Exp. 1418/2024.
Nuño Vega Diana vs. José Renesto Cherizola Nava y Carmen Adriana Cherizola Nava. Controversias de Arrendamiento Civil Sin Lugar. 1 Acdo. Núm. Exp. 184/2020.
Ortega Ruíz María Sonia. Juris. Voluntaria Civil 1 Acdo. Núm. Exp. 296/2025.
Pardinas Graue María Teresa vs. Paradise Interlomas, S. de R. L. de C.V. Ord. Civil Autorización. 1 Acdo. Núm. Exp. 624/2020.
Parque Eolico el Mezquite Sapi de C.V. en Representación de Cibanco S.A. Institución de Banca Múltiple vs. Ingeniería y Servicios Adm S.A. de C.V. y Grupo Aldesa S.A. Especial Mercantil Mercantil Autorización. 1 Acdo. Núm. Exp. 1040/2024.
Pérez Fernández María Ángeles vs. López Martínez José Sebastián. Controversias de Arrendamiento Civil Cedula Elaborar. 1 Acdo. Núm. Exp. 902/2024.
Promotora Reside S.A. de C.V. y Constructora Las Californias S.A. de C.V. vs. Confecciones Salo S.A. de C.V. Controversias de Arrendamiento Civil Of. Ine. 2 Acdos. Núm. Exp. 686/2023.
Rangel Barrera María Elena vs. Publicidad Castro Rodríguez, S.A. de C.V. Controversias de Arrendamiento Civil Glosar. 1 Acdo. Núm. Exp. 906/2018.
Rangel Trinidad Ángel vs. Ponce Bárcena Jorge Armando. Ejecutivo Mercantil Of. Ine. 1 Acdo. Núm. Exp. 444/2024.
Recuperación de Comercio Interiro S. de R. L. de C.V. vs. Rodolfo Cárdenas Pineda y Ana María Galván Angulo. Especial Hipotecario Civil Exh. Elaborar. 1 Acdo. Núm. Exp. 494/2009 Tomo II.
Rubio Morales Rodolfo vs. Padilla Monroy Francisco y Álvarez Neri Hiram. Especial Hipotecario Civil Autorización. 1 Acdo. Núm. Exp. 932/2023.
Sicrea Comercial S.A. de C.V. vs. Salazar Lara Eduardo Alberto y Lara Cazares Maria Raquel y Salazar Mata David. Ejecutivo Mercantil Caducidad. 1 Acdo. Núm. Exp. 146/2023.
Siliceo Santoscoy Víctor Manuel vs. El Palacio de Hierro S.A. de C.V. y Operadora de Hospitales Ángeles S.A. de C.V. y Elevadores Otis S de R.L. de C.V. y Grupo Nacional Provincial Sab. Ord. Civil Copias. 6 Acdos. Núm. Exp. 548/2024 Tomo Dos.
Sociedad Hipotecaria Federal, S.N.C., Institución de Banca de Desarrollo, en su Carácter de Fiduciario Sustituto del Fondo de Operación de Finaciamiento Bancario a la Vivienda (Fovi) vs. Miguel Villareal Durán. Especial Hipotecario Civil Of. Archivo. 1 Acdo. Núm. Exp. 1158/2012.
Tovar Pulido Andrés vs. Imagen Estudios Poductora S.A. de C.V. y Grupo Imagen Medios de Comunicación S.A. de C.V. Ord. Civil Auto en Cuad. de Amparo. 2 Acdos. en Amparo. Núm. Exp. 1374/2024 Amparo 1010/2024-I Promov. por Imagen Estudios Productora S.A. de C.V.
Uribe Zúñiga Patricia Estela vs. Ducoing Velarde Roberto Sergio. Ejecutivo Mercantil No Corresponde. 1 Acdo. en Expedientillo. Núm. Exp. 28/2025 Expedientillo.
Vargas Martínez Noemí vs. Cano Sánchez David Adrián. Controversias de Arrendamiento Civil Auto en Cuad. de Amparo. 3 Acdos. en Amparo. Núm. Exp. 994/2024 428/2025.
Vázquez Vázquez Eduardo vs. Francisca Nava de Velasco. Ord. Civ. Autorización. 1 Acdo. Núm. Exp. 182/1998.

NO PUBLICADOS

Banco Nacional de Comercio Exterior, S. N. C vs. Fomento Al Desarrollo Inmobiliario y Turístico, S.A. de C.V. Medios Preparatorios Mercantil Acuerdo. 1 Acdo. en Amparo. Núm. Exp. 2056/1993.
Banco Ve por más S.A. Institución de Banca Múltiple, Grupo Financiero Ve por más vs. Paniagua García y Asociados S. C. y Ma. de Jesús López González. Ord. Civil no Publ. de 11- 07- 2025. 1 Acdo. en Amparo. Núm. Exp. 1530/2009 829/2025.
BBVA México S.A. Institución de Banca Múltiple Grupo Financiero BBVA México vs. Meza Badillo Miguel Ángel. Vía de Apremio Civil no Publ. de 11- 07- 2025. 1 Acdo. en Amparo. Núm. Exp. 146/2024.
Cotemar, S.A. de C.V. vs. Arendal, S. de R. L. de C.V. Medios Preparatorios Mercantil no Publ. de 11- 07- 2025. 2 Acdos. en Amparo. Núm. Exp. 1258/2023 255/2025- VI.
Ergofran, S.A. de C.V. vs. Aoc México, S.A. de C.V., Miguel Ángel Whellock Aguayo y Natalia Macgregor Magaña. Ejecutivo Mercantil Acuerdo. 1 Acdo. en Amparo. Núm. Exp. 246/2016 Amparo 984/2024 (T538/16- 5 y T538/16- 8).
Ergofran, S.A. de C.V. vs. Aoc México, S.A. de C.V., Miguel Ángel Whellock Aguayo y Natalia Macgregor Magaña. Ejecutivo Mercantil no Publ. de 11- 07- 2025. 1 Acdo. en Amparo. Núm. Exp. 246/2016 Amparo 865/2024.
Ergofran, S.A. de C.V. vs. Aoc México, S.A. de C.V., Miguel Ángel Whellock Aguayo y Natalia Macgregor Magaña. Ejecutivo Mercantil no Publ. de 11- 07- 2025. 1 Acdo. en Amparo. Núm. Exp. 246/2016 Amparo 869/2024.
Hir Center S.A. de C.V. vs. New Evolution Fitness México S de R.L. de C.V. Providencias Precautorias Mercantil no Publ. de 11- 07- 2025. 1 Acdo. en Amparo. Núm. Exp. 970/2023 Amparo 9000/2025- Vii.
HSBC México, S.A. Institución de Banca Múltiple, Grupo Financiero HSBC vs. Muñoz Tapia. Alfredo. Especial Hipotecario Civil no Publ. de 11- 07- 2025. 3 Acdos. en Amparo. Núm. Exp. 474/2016 Amp. Indirecto.
Martínez Estrada Miguel Ángel vs. Guerrero Arzola Rocío. Ord. Civil no Publ. de 11- 07- 2025. 1 Acdo. en Amparo. Núm. Exp. 738/2024 Amparo.
Rouan García Bárbara Lizbeth vs. Desarrolladora Acultzingo S.A. de C.V. Ord. Civil 1 Acdo. Núm. Exp. 1694/2024.
Siliceo Santoscoy Víctor Manuel vs. El Palacio de Hierro S.A. de C.V. y Operadora de Hospitales Ángeles S.A. de C.V. y Elevadores Otis S de R.L. de C.V. y Grupo Nacional Provincial Sab. Ord. Civil 1 Acdo. Núm. Exp. 548/2024.
Siliceo Santoscoy Víctor Manuel vs. El Palacio de Hierro S.A. de C.V. y Operadora de Hospitales Ángeles S.A. de C.V. y Elevadores Otis S de R.L. de C.V. y Grupo Nacional Provincial Sab. Ord. Civil 4 Acdos. Núm. Exp. 548/2024 Tomo Dos.
Tovar Pulido Andrés vs. Imagen Estudios Poductora S.A. de C.V. y Grupo Imagen Medios de Comunicación S.A. de C.V. Ord. Civil Auto no Publ. Cuad. Amparo. 1 Acdo. Núm. Exp. 1374/2024 Tomo Tres.

SENTENCIA DEFINITIVA

Bermudbz Rodas Pablo vs. Guillermo Freymann Sánchez Juicio Ordinario Civil/ Firma Y Otorgamiento De Escrituras Expediente: 1822/2024

SENTENCIAS DEFINITIVAS DEL 14 DE JULIO DEL 2025

Rouan García Bárbara Lizbeth vs. Desarrolladora Acultzingo S.A. de C.V. Ord. Civil 1 Núm. Exp. 1694/2024

LA SECRETARIA DE ACUERDOS
LIC. BEATRIZ CRUZ VILLANUEVA

VIGÉSIMO CUARTO DE LO CIVIL

SECRETARIA "A"
ACUERDOS DEL 14 DE JULIO DEL 2025

Alonso Pesado Maria del Rosario vs. Tirado Marin Alberto y Euro Liceo Sc. Ordinario Mercantil 1 Acdo. Núm. Exp. 931/2024.
Alvarez Martinez Jorge vs. Contreras Leobardo y Vazquez Garcia Dagoberto y Esquivel Becerra Maria del Rosario y C Director del Registro Publico de la Propiedad y de Comercio de la Ciudad de Mexico. Ordinario Civil Turno. 1 Acdo. Núm. Exp. 1849/2024.
Aseguradora Aserta, Sa. de C.v. vs. Hereon, S.A. de C.v. y Velarde Arthur Maria Eugenia y Velez Dolores Diego Joan. Especial de Fianzas Mercantil 1 Acdo. Núm. Exp. 243/2025.
Auto Amecah S.a de C.v. vs. Felipe Ernesto Martinez Velazquez y Ernesto de Jesus Martinez Martinez. Ejecutivo Mercantil Turno. 1 Acdo. Núm. Exp. 253/2025.
Autofinanciamiento Mzd S.A. de Cv vs. Navarro Esponda Sara Jockebed y Esponda Garcia Maribel. Ejecutivo Mercantil 1 Acdo. Núm. Exp. 123/2022.
Banca Afirme, Sociedad Anónima, Institución de Banca Multiple, Afirme Grupo Financiero Hoy Factoraje Afirme, Sociedad Anónima de Capital Variable, Sociedad Financiera de Objeto Multiple, Entidad Regulada, Afirme Grupo Financiero. Especial Hipotecario Civil 1 Acdo. Núm. Exp. 1097/2010 TERCER TOMO.
Banco Mercantil del Norte, S.A. Institucion de Banca Multiple, Grupo Financiero Banorte vs. Sanchez Ramirez David y Otra. Especial Hipotecario Civil 1 Acdo. Núm. Exp. 1199/2009 TERCER TOMO.
Banco Mercantil del Norte, S.A. Institución de Banca Multiple, Grupo Financiero Banorte vs. Jaimes Fuentes Diego Fernando. Especial Hipotecario Civil 1 Acdo. Núm. Exp. 433/2022.

SOLO CONSULTA
SOLO CONSULTA
SOLO CONSULTA

Banco Nacional de Comercio Exterior Sociedad Nacional de Credito Institucion de Banca de Desarrollo vs. Villa Salgado Stephanie. Ejecutivo Mercantil Turno. 1 Acdo. Núm. Exp. 283/2023.

Banco Santander Mexico S.A. Institucion de Banca Multiple Grupo Finaciero Santander Mexico vs. Grupo Desarrollador Fusion Bajio Sapi de Cv Jose Rodrigo Urquiza Escobar. Providencias Precautorias Mercantil 1 Acdo. Núm. Exp. 433/2021.

Banco Santander Mexico, Sociedad Anonima, Institucion de Banca Multiple, Grupo Financiero Santander Mexico vs. Mendoza Hernandez José y Cortez Cervantes Meyli. Especial Hipotecario Civil Turno. 2 Acdos. Núm. Exp. 331/2020 TOMO DOS.

Barona Camacho Maria Antonieta vs. Salas Moreno Julio y Royo Martinez Guadalupe y Director del Registro Publico de la Propiedad y del Comercio de la Ciudad de Mexico. Ordinario Civil 1 Acdo. Núm. Exp. 603/2023.

Bbva Bancomer S.A. Institución de Banca Múltiple Grupo Financiero Bbva Bancomer Después Sociedad Limitada de los Activos de Gramercy, S. de R.l. de C.v. Hoy Erika Esmeralda Navarrete Fernández vs. Sarachaga García José Antonio. Especial Hipotecario Civil 1 Acdo. Núm. Exp. 95/2014.

Berumen Alvarez Jesus vs. Bautista Lopez Manuel y Barromex S A de C V. Ordinario Mercantil 2 Acdos. Núm. Exp. 339/2018.

Bienes Programados S.A. de C.v. vs. Chiu Lam Genaro. Especial Hipotecario Civil Turno. 1 Acdo. Núm. Exp. 1585/2024.

Cardoso Morales Martha Leticia vs. Rodriguez Garcia Soledad y Director del Registro Publico de la Propiedad y de Comercio de la Ciudad de Mexico. Ordinario Civil 2 Acdos. Núm. Exp. 201/2024.

Castrejon Sanchez Domitila vs. Ortega Cortes Arturo. Ordinario Civil 1 Acdo. Núm. Exp. 495/2023.

Castro Luna Lidia y Castro Luna Ignacio y Castro Luna Fernando y Castro Luna Laura y Castro Luna Veronica vs. Castro Moctezuma Ignacio y C Director del Registro Publico de la Propiedad y de Comercio de la Ciudad de Mexico. Ordinario Civil 1 Acdo. Núm. Exp. 469/2024.

Chavero Bojorquez Cynthia Marisol vs. Vera Larrea Alejandro y Ruiz Velasco Reyes Jose Alejandro. Procedimiento Judicial de Reconocimiento y Ejecución de Laudo Arbitral Civil 1 Acdo. Núm. Exp. 1579/2024.

Ci Banco S.A. Institución de Banca Multiple en Su Carácter de Fiduciario en el Fideicomiso Numero F/00430 vs. Escamilla Felix Jose Juan. Especial Hipotecario Civil 1 Acdo. Núm. Exp. 693/2018.

Ci Banco S.A. Institucion de Banca Multiple, Antes The Bank Of New York Mellon S.a., Institucion de Banca Multiple Actuado en Su Caracter de Fiduciaria en el Fideicomiso F/00102 vs. Jorge Humberto Armenta Fragoso. Especial Hipotecario Civil 1 Acuerdo en Expedientillo. Núm. Exp. 845/2014.

Contreras Zetina Ricardo y Gonzales Ramirez Rosalia y Gonzalez Cruz Alfredo y Navarrete Pineda Blanca Flor Berenice y Magana Maciel Manuel vs. Caballero Mena Manuel y Fraccionadora Equidad Sociedad Anonima y Registro Publico de la Propiedad y del Comercio de la Ciudad de Mexico. Ordinario Civil 1 Acdo. Núm. Exp. 185/2025.

Daimler Financial Services México, S. de R.l. de C.v. vs. Ortega de la Fuente Gustavo. Especial Mercantil Mercantil 3 Acdos. Núm. Exp. 627/2020.

Espino Hernández Víctor Hugo vs. Mosqueda Ambia Rosa. Ordinario Civil 1 Acdo. Núm. Exp. 789/2021 TOMO 5.

Fc Financial S.A. de C.v. Sociedad Financiera de Objeto Multiple E.r. Grupo Financiero Inbursa vs. Janeth Zarate Cuapa. Ejecutivo Mercantil Turno. 1 Acdo. Núm. Exp. 317/2025.

Fuentes Najera Rutila Su Sucesion vs. Garcia Cordova Gloria. Medios Preparatorios Civil 1 Acdo. Núm. Exp. 209/2025.

Gadsden Carraso Mario vs. Inmobiliaria Montaña del Cabo S.A. de Cv y Gadsden Carrasco Gabriel. Ordinario Mercantil 3 Acdos. Núm. Exp. 1251/2023 TOMO TRES.

Garcia Garduño Gerardo Maphio vs. Pava Parra Nydia Yzney. Controversias de Arrendamiento Civil Turno. 1 Acdo. Núm. Exp. 609/2024.

Gaspar Arredondo Juan Carlos vs. Reyes Gonzalez Noe Constantino Gonzalez Sotelo Noemi. Ejecutivo Cuantía Menor Mercantil 1 Acdo. Núm. Exp. 1337/2024.

Gonzalez Wilson Amanda del Carmen vs. Fortuna Silva Jose y Alanis Romero Natalia y Gonzalez Salazar Nelson Hernan y C Director del Registro Publico de la Propiedad y de Comercio de la Ciudad de Mexico. Ordinario Civil 1 Acdo. Núm. Exp. 799/2024.

Guadarrama Lopez Carlos vs. Inmobiliaria Centeno S.A. y C Director del Registro Publico de la Propiedad y de Comercio de la Ciudad de Mexico. Ordinario Civil 1 Acdo. Núm. Exp. 181/2025.

Hidalgo Reyes Carmen Delia vs. Hsbc Mexico, S.a., Institución de Banca Múltiple, Grupo Financiero Hsbc División Fiduciaria en Su Carácter de Fiduciario en el Fideicomiso Número F/234036. Especial Hipotecario Civil 1 Acdo. Núm. Exp. 299/2021.

Hipotecaria Nacional, S.a de C.v., Sociedad Financiera de Objeto Múltiple, Entidad Regulada, Grupo Financiero Bbva Bancomer Hoy Banco Mercantil del Norte, S.a, Institución de Banca Múltiple, Grupo Financiero Banorte vs. Gerardo Silva Lechuga y Nancy Patricia López Saldaña. Especial Hipotecario Civil 1 Acdo. Núm. Exp. 1061/2011 TOMO DOS.

Hsbc Mexico, S.a., Institución de Banca Multiple, Grupo Financiero Hsbc vs. Alpizar Hernandez Xochitl Elena. Ejecutivo Mercantil 1 Acdo. Núm. Exp. 405/2020.

Huitron Rivas Armando vs. Hospital Infantil de Mexico Federico Gomez del Instituto Nacional de Salud. Ordinario Civil 1 Acuerdo en Expedientillo. Núm. Exp. 645/2023.

Jorge Salas Rosas Landa vs. Tintas Panamericanas S.A. de C.v. y Otros. Especial Hipotecario Civil Turno. 1 Acdo. Núm. Exp. 1263/2018 tomo 2.

Lara Lopez Jacqueline Su Sucesion, Dominguez Gutierrez Eugenio Por Su Propio Derecho y en Representacion de Sus Menores Hijas Dominguez Lara Ingrid Monserrat y Dominguez Lara Yajaira vs. Rangel Rojas Horacio, Central Motzorongo, S.A. de C.v. y Seguros Atlas, S.a.. Ordinario Civil 3 Acdos. Núm. Exp. 487/2019 TOMO CUATRO.

Leriche Guzman Luis Fernando vs. Alcantara Garcia Aide. Ordinario Civil 1 Acdo. Núm. Exp. 1301/2023.

Limon Osorio Jhovani Eduardo vs. Macias de la Cruz Gaston. Ejecutivo Mercantil 1 Acdo. Núm. Exp. 85/2024.

Mejia Estrada J Jesus vs. Roman Carballo Emmanuel. Ordinario Civil 1 Acdo. Núm. Exp. 1223/2024.

Melo Salvador José Juan Guillermo vs. Ruíz Ávalos María del Carmen. Ejecutivo Mercantil 1 Acdo. Núm. Exp. 1209/2019.

Miranda Alanis Luis Israel vs. Hernandez Alvarez Daniel. Jurisdicción Voluntaria Civil Turno. 1 Acdo. Núm. Exp. 227/2025.

Nieves Olivares Erica vs. Seguros Inbursa S.A. Grupo Financiero Inbursa. Ordinario Civil 1 Acdo. Núm. Exp. 1097/2023 TOMO TRES.

Ortega Moreno Patricia vs. C. Director del Registro Publico de la Propiedad y de Comercio de la Ciudad de México y Torres Nava Margarita y Leyva Santiago Teresa Elsa. Ordinario Civil 1 Acdo. Núm. Exp. 1195/2023.

Ortiz Lopez Noe Antes Decarome Sociedad Anonima Promotora de Inversion de Capital Variable Antes (Banco Santander(Mexico) S.A. Institución de Banca Multiple Grupo Financiero Santander Mexico vs. Ramos Fuentes Lutgardo. Especial Hipotecario Civil 1 Acdo. Núm. Exp. 481/2018.

Paz Enrique Norato vs. Gomez Rayon Mario Marcelino y Gomez Rayon Mario. Ejecutivo Mercantil 2 Acdos. Núm. Exp. 99/2025 SEGUNDO TOMO.

Peña Rubio Blas vs. Grupo Mexicano de Seguros S.A. de Cv. Ordinario Civil 2 Acdos. Núm. Exp. 719/2024 TOMO DOS.

Pineda Arana Maria Cecilia vs. Anaya Velazquez Juan German y Palafox Teran Jose Jorge German y C Director del Registro Publico de la Propiedad y de Comercio de la Ciudad de Mexico. Ordinario Civil 1 Acdo. Núm. Exp. 999/2024.

Promotora Bosques de los Ciruelos, S.A. de C.v. vs. Barrón Noé Patricia. Controversias de Arrendamiento Civil 2 Acdos. Núm. Exp. 93/2021 TOMO DOS.

Pérez Ortega Guadalupe y Pérez Palacios María Yolanda vs. Rizo López Héctor Augusto, Revueltas Benavides María Cristina y Rizo López Raúl Humberto. Especial Hipotecario Civil 1 Acdo. Núm. Exp. 301/2021.

Pérez Ortega Guadalupe y Pérez Palacios María Yolanda vs. Rizo López Héctor Augusto, Revueltas Benavides María Cristina y Rizo López Raúl Humberto. Especial Hipotecario Civil 1 Acuerdo en Amparo. Núm. Exp. 301/2021 1416/2024-IX.

Quiroz Robles Fernando vs. Eduardo Alberto Baños Armendariz. Ordinario Civil 1 Acdo. Núm. Exp. 815/1987.

Ramirez Cornejo Maria Guadalupe y Pedraza Pedraza Bernabe vs. Manero Sastre Ana Maria Su Sucesion y y O Ana Maria Manero Sastre Viuda de Garcia y Director del Registro Pubico de la Propiedad y de Comercio de la Ciudad de Mexico. Ordinario Civil Turno. 1 Acdo. Núm. Exp. 609/2021.

Ramirez Perez Maria Guadalupe vs. Arevalo Arcos Senorina y C Director del Registro Publico de la Propiedad y de Comercio de la Ciudad de Mexico. Ordinario Civil 1 Acdo. Núm. Exp. 1171/2024.

SOLO CONSULTA
SOLO CONSULTA
SOLO CONSULTA

Restaurantes Costera, S.A. de C.v. vs. Banco Santander (Mexico), S.a., Institucion de Banca Multiple, Grupo Financiero Santander. Ordinario Mercantil 1 Acuerdo en Expedientillo. Núm. Exp. 1191/2017 EXPEDIENTILLO.

Robles Martinez Antonio vs. Uribe Barroso Luz de Lourdes. Especial Hipotecario Civil 1 Acdo. Núm. Exp. 735/2020.

Saad Eljure Nicolas Alberto vs. Nolasco Consuelo. Controversias de Arrendamiento Civil 1 Acdo. Núm. Exp. 1363/2023 TOMO TRES.

Sainz Valenzuela Florentino vs. Osuna Quintero Zaira Yaneth y Primero Seguros de Mexico S.A. de Cv. Ordinario Civil 1 Acdo. Núm. Exp. 1011/2024.

Salume Chahin Jacobo Antonio vs. Pablo Alberto Janitzio Ramos Mendez. Ejecutivo Mercantil Turno. 1 Acdo. Núm. Exp. 315/2025.

Secreto. Ejecutivo Mercantil Turno. 1 Acdo. Núm. Exp. 1165/2022.

Secreto. Ejecutivo Mercantil Turno. 1 Acdo. Núm. Exp. 1357/2022.

Secreto. Ordinario Mercantil Turno. 1 Acdo. Núm. Exp. 71/2025.

Secreto. Ejecutivo Mercantil 1 Acdo. Núm. Exp. 823/2023.

Segura Escalona Felix vs. Segura Reza Felix y C Director del Registro Publico de la Propiedad y de Comercio de la Ciudad de Mexico. Ordinario Civil 1 Acdo. Núm. Exp. 795/2024.

Segura Guzman Adelfo vs. Leon Ortiz Veronica y Leon Ortiz Miguel. Ordinario Civil 4 Acuerdos en Amparo. Núm. Exp. 1239/2023 707/2025-II.

Segura Molina Yolanda vs. Gomez Pedraza Austreberto y Rosas Saucedo Osvaldo y Gomez de Vargas Maria Teresa y Director del Registro Publico de la Propiedad y de Comercio de la Ciudad de Mexico. Ordinario Civil 1 Acdo. Núm. Exp. 319/2024.

Seguros Inbursa S.A. Gpo. Fin. Inbursa vs. Najera Ramos Albino. Esp. Hip. 1 Acdo. Núm. Exp. 299/2009.

Seguros Inbursa S.A. Grupo Financiero Inbursa vs. Arellano Medina Maria Angelica y Otro. Esp. Hip. 1 Acdo. Núm. Exp. 883/2010.

Sistema Único de Autofinanciamiento, S.A. de C.v. vs. María Ofelia Barrera Escobedo. Ejecutivo Mercantil 1 Acdo. Núm. Exp. 1299/2024.

Sociedad Hipotecaria Federal S.n.c. Inst. de Banca de Desarrollo en Su Caracter de Fiduciario Sustituto de Fondo de Operacion y Financiamiento Bancario A la Vivienda vs. Trejo Mora Elizabeth. Esp. Hip. Turno. 1 Acdo. Núm. Exp. 1137/2008.

Sosa Santes Maria Luisa vs. C. Director del Registro Publico de la Propiedad y de Comercio de la Ciudad de México y Salazar Sanchez Ambrocio. Ordinario Civil 1 Acdo. Núm. Exp. 1315/2023.

Toyota Financial Services Mexico S.A. de Cv vs. Huling Sanchez Claudia Dinora. Ejecutivo Mercantil Turno. 1 Acuerdo en Expedientillo. Núm. Exp. 1595/2024.

Vargas Ruvalcaba Maria Guadalupe vs. Seguros Bbva Bancomer S.A. de Cv Grupo Financiero Bbva Bancomer y Bbva Bancomer S.A. Institucion de Banca Multiple Grupo Financiero Bbva Bancomer. Ordinario Mercantil 2 Acdos. Núm. Exp. 723/2023 SEGUNDO TOMO.

Yave Smart Lending Spv S.A. Promotora de Inversion de Capital Variable Sociedad Financiera de Objeto Multiple Entidad No Regulada vs. Baeza Hernandez Julio Cesar. Vía de Apremio Civil 1 Acdo. Núm. Exp. 965/2024.

Zacarias Romero Alfonso Felix vs. Solis Rayon Maximo y Palomares Maria de los Angeles y C Director del Registro Publico de la Propiedad y de Comercio de la Ciudad de Mexico. Ordinario Civil Turno. 1 Acdo. Núm. Exp. 1137/2024.

Zuñiga Hernandez Guadalupe vs. de Martino Luis y Quien Tambien Acostumbra Utilizar Luis de Martino Noriega y Por Conducto de Su Albacez Iñigo Andres de Martino Somellera y C Director del Registro Publico de la Propiedad y de Comercio de la Ciudad de Mexico. Ordinario Civil 1 Acdo. Núm. Exp. 1773/2024.

SENTENCIA DEFINITIVA DEL 14 DE JULIO DEL 2025

Banco Santander Mexico S.A. Institucion de Banca Multiple Grupo Financiero Santander Mexico vs. Correa Lapuente Jaime. Especial Hipotecario Civil Sentencia Definitiva 1 Núm. Exp. 945/2021

SENTENCIA INTERLOCUTORIA

Hsbc Mexico, Sociedad Anonima, Institucion de Banca Multiple, Grupo Financiero Hsbc, Division Fiduciaria en Su Caracter de Fiduciario en el Fideicomiso Irrevocable de Administración Identificado Con el Número F/262757 vs. Velazco Bravo Vicente. Vía de Apremio Civil Sentencia Interlocutoria 1 Núm. Exp. 669/2019 SEGUNDO TOMO

EL SECRETARIO DE ACUERDOS
LIC. LUIS ARTURO DENA ÁLVAREZ G034

SECRETARIA "B"
ACUERDOS DEL 14 DE JULIO DEL 2025

Abc Capital, Sociedad Anonima, Institucion de Banca Multiple vs. Promotora Industrial Acuasistemas, S.A. de C.v.. Especial Hipotecario Civil 1 Acdo. Núm. Exp. 1072/2016 TOMO II.

Acevedo Rodriguez Jaime Jorge vs. Hernandez Nava Rosa y Acevedo Salanueva Herminio y Rodriguez Betancourt Cristina y C Director General del Registro Publico de la Propiedad y de la Ciudad de Mexico. Ordinario Civil Acuerdo. 2 Acdos. Núm. Exp. 248/2025.

Alfaro Vega Maria Guadalupe vs. Alfaro Ramirez Eloisa y Contreras Martinez Ignacio y C Director del Registro Publico de la Propiedad y de Comercio de la Ciudad de Mexico. Ordinario Civil 1 Acdo. Núm. Exp. 1814/2024.

Altamirano Chavez Yolanda y Cortes Olivares Atalo vs. Juarez Romero Patricia y Olivares Vera Roberto. Ordinario Civil 1 Acdo. Núm. Exp. 12/2023 TOMO II.

Amr Operaciones Mx S de Rl de Cv vs. Caneuropa S.A. de Cv. Providencias Precautorias Mercantil 1 Acuerdo en Expedientillo. Núm. Exp. 672/2021.

Angel Haua Silvia vs. Cuatro Smdag, Sociedad Anónima Promotora de Inversión de Capital Variable y Banco Actinver, Sociedad Anónima Institución de Banca Múltiple, Grupo Financiero Actinver División Fiduciaria, Como Fiduciario en el Fideicomiso F/2070. Ejecutivo Mercantil Acuerdo. 1 Acdo. 1 Acuerdo en Expedientillo. Núm. Exp. 1562/2024.

Auto Financiamiento Automotriz S.A. de Cv vs. Loyola Mexicano Silvia Laura y Bernabe Torres Victor Manuel. Ejecutivo Cuantía Menor Mercantil 1 Acdo. Núm. Exp. 1360/2024.

Autofinanciamiento Mexico S.A. de Cv vs. Perez Reyes Carlos Mario y Perez Reyes Rosa Maria. Ejecutivo Mercantil 1 Acdo. Núm. Exp. 650/2024.

Autofinanciamiento Mexico, S.A. de C.v. vs. Hernandez Garcia Juan Antonio, Hernandez Perez Mario Alberto, Garcia Gonzalez Maria Isabel y Hernandez Garcia Jose Gerardo. Ejecutivo Mercantil Acuerdo. 1 Acdo. Núm. Exp. 1402/2024.

Autofinanciamiento México S.A. de C.v. vs. Aristeo Santiago Mondoño y Primitivo Santiago Tolentino.. Ejecutivo Cuantía Menor Mercantil 1 Acdo. Núm. Exp. 1342/2024.

Autofinanciamiento México, S.A. de C.v. vs. Jorge Humberto Ovalle Juarez y Morales Montes Israel. Ejecutivo Mercantil 1 Acdo. Núm. Exp. 1316/2024.

Autofinanciamiento S.A. de C.v. vs. Perez Valdovinos Alfonso. Ejecutivo Mercantil 1 Acuerdo en Expedientillo. Núm. Exp. 1238/2023.

Balanzario Lopez Claudia Leticia vs. Albino y Balanzario Poblano Marco Antonio y Lopez Medina Norma Leticia y Director del Registro Publico de la Propiedad y de Comercio de la Ciudad de Mexico. Ordinario Civil 1 Acdo. Núm. Exp. 124/2024.

Banco Mercantil del Norte. Sociedad Anonima, Institucion de Banca Multiple, Grupo Financiero Banorte vs. Lopez Liceaga Gerardo. Especial Hipotecario Civil 2 Acdos. Núm. Exp. 410/2019.

Banco Santander (Mexico) S.a Institución de Banca Multiple Grupo Financiero Santander Mexico vs. Congresos Seicot S A de C V y Otros. Providencias Precautorias Mercantil 1 Acuerdo en Expedientillo. Núm. Exp. 1354/2018.

Banco Santander (México) S.A. Institución de Banca Múltiple Grupo Financiero Santander México vs. A J Monina Contratistas S A de C V y Garcia Jaime Alfredo. Ejecutivo Mercantil 1 Acdo. Núm. Exp. 254/2018.

Banco Invex S.a., Institución de Banca Múltiple, Invex Grupo Financiero, en Su Caracter de Fiduciario en el Fideicomiso Irrevocable de Administración Número F/1052 vs. Lopez Velazquez Luis Ernesto y Toledo Sanchez Martha Elena. Especial Hipotecario Civil 1 Acdo. Núm. Exp. 322/2019.

Banco Mercantil del Norte S.A. Institucion de Banca Multiple Grupo Financiero Banorte vs. Badillo Gomez Rafael Alejandro. Providencias Precautorias Mercantil 1 Acdo. Núm. Exp. 458/2024.

Banco Mercantil del Norte S.A. vs. Nf Natural Frut S.A. de Cv y Gomez Lopez Maria Fernanda. Providencias Precautorias Mercantil Acuerdo. 1 Acdo. Núm. Exp. 440/2023.

Banco Mercantil del Norte, S.a., Institucion de Banca Multiple, Grupo Financiero Banorte vs. Hernandez Martinez Meliton y Espinoza Aguilar Liliana Edith. Especial Hipotecario Civil 1 Acdo. Núm. Exp. 1246/2017.

SOLO CONSULTA
SOLO CONSULTA
SOLO CONSULTA

Banco Mercantil del Norte, Sociedad Anónima, Institución de Banca Múltiple, Grupo Financiero Banorte vs. Espinosa Hernandez Fernando Adrian. Especial Hipotecario Civil 1 Acdo. Núm. Exp. 732/2020 TOMO II.

Banco Mercantil del Norte, Sociedad Anónima, Institución de Banca Múltiple, Grupo Financiero Banorte vs. Pérez Contreras Juan. Especial Hipotecario Civil 1 Acdo. Núm. Exp. 544/2015 TOMO II.

Banco Regional S.A. Ibm Banregio Grupo Financiero vs. Pelaez Lopez Georgina Tatiana. Providencias Precautorias Civil 1 Acuerdo en Expedientillo. Núm. Exp. 618/2024.

Banco Santander (Mexico), S.a., Institucion de Banca Multiple, Grupo Financiero Santander Mexico vs. Grupo Nirvana Evevil Natural, S.A. de C.v. y Nava Marin Luis Fernando. Ejecutivo Mercantil 1 Acdo. Núm. Exp. 162/2019.

Banco Ve Por Mas, S.a., Institución de Banca Múltiple, Grupo Financiero Ve Por Mas vs. Granos de Sinaloa, S.A. de C.v., Ficampro, S.A. de C.v., Millan Mungarro Eva María y Gomez Carral Santiago. Ejecutivo Mercantil 1 Acdo. Núm. Exp. 308/2021 TOMO II.

Barcelata Joachin Blanca Estela vs. Navarro Lomeli Adalberto y C Director del Registro Publico de la Propiedad y de Comercio de la Ciudad de Mexico. Ordinario Civil Acuerdo. 2 Acdos. Núm. Exp. 212/2025.

Barrios Chevannier Jorge vs. Esteva Wurts Paola Ana, Payro Reyes Retana Rodrigo Juan Carlos y C. Director del Registro Publico de la Propiedad y de Comercio de la Ciudad de Mexico. Ordinario Civil 1 Acdo. Núm. Exp. 574/2018 TOMO II.

Basurto Romero Maria Irene vs. Basurto Rojas Jose Cutberto y Director del Registro Publico de la Propiedad y de Comercio de la Ciudad de Mexico. Ordinario Civil 1 Acdo. Núm. Exp. 116/2024.

Bbva Bancomer, S.a., Institución de Banca Múltiple, Grupo Financiero Bbva Bancomer vs. Guzman Salazar Luis Manuel. Especial Hipotecario Civil 1 Acuerdo en Otros. Núm. Exp. 162/2021 TOMO II.

Bbva Bancomer, S.a., Institución de Banca Múltiple, Grupo Financiero Bbva Bancomer vs. Salinas Mendoza Pedro Ramon y Ana Ruth Castillo Islas. Especial Hipotecario Civil 1 Acdo. Núm. Exp. 878/2012.

Bbva México, S.a., Institución de Banca Múltiple, Grupo Financiero Bbva México vs. Balanzario Guerrero Martín Luis. Especial Hipotecario Civil 1 Acuerdo en Amparo. Núm. Exp. 914/2014 1122/2024-II.

Bbva México, Sociedad Anónima, Institución de Banca Múltiple, Grupo Financierdo Bbva Mexico vs. Ayala Juarez Elvia. Especial Hipotecario Civil 2 Acdos. Núm. Exp. 982/2017 TOMO II.

Bello Angeles Silvia vs. C. Director General del Registro Publico de la Propiedad y de Comercio de la Ciudad de Mexico y Garcia de Nieto Socorro. Ordinario Civil 2 Acdos. Núm. Exp. 1222/2023.

Cantu Gutierrez Ma Cristina vs. Alvarado Sanchez Maximo Su Sucesion y Alvarado Melendez Maria Tita y C . Director del Registro Publico de la Propiedad y de Comercio de la Ciudad de Mexico. Ordinario Civil 1 Acdo. Núm. Exp. 1848/2024.

Carachure Rosales Alfonso vs. Grupo Mexicano de Seguros S.A. de Cv. Ordinario Civil 5 Acdos. Núm. Exp. 1346/2023 TOMO II.

Carmona Morales Jose Luis vs. Prodiz Vicencio Raquel. Ordinario Civil 1 Acdo. Núm. Exp. 1188/2024.

Celada Neri Jose Ricardo vs. Jimenez Gonzalez Guadalupe Su Sucesion. Ejecutivo Mercantil 1 Acuerdo en Terceria. Núm. Exp. 206/2019.

Cervantes Lozano Consuelo Candelaria vs. Lavandeira Lavandeira Alfonso Luis Su Sucesion. Ordinario Civil 5 Acuerdos en Expedientillo. Núm. Exp. 398/2024.

Ciabanco, Sociedad Anónima Institución de Banca Múltiple, en Su Caracter de Fiduciario en el Fideicomiso Número F/00430 vs. Saldierna Diaz y Andres Escamilla Mateos Martha Catalina. Especial Hipotecario Civil 1 Acuerdo en Expedientillo. Núm. Exp. 638/2024.

Cibanco Sociedad Anónima Institución de Banca Múltiple en Su Caracter de Fiduciario en el Fideicomiso Numero F/00430 vs. Chacon Esparza Nohemi. Especial Hipotecario Civil 1 Acdo. Núm. Exp. 474/2017.

Cibanco, S.a., Institucion de Banca Multiple en Su Caracter de Fiduciario en el Fideicomiso Numero F/00430 vs. de Santiago Montoya Jacqueline. Especial Hipotecario Civil 2 Acdos. Núm. Exp. 1192/2017.

Credito Inmobiliario S.A. de C.v. Sociedad Financiera de Objeto Multiple E.n.r.ahora Banco Invex, S.A. Institucion de Banca Multiple,Invex Grupo Financiero, Fiduciario vs. Sanchez de los Santos Cira Elisa. Especial Hipotecario Civil 1 Acuerdo en Expedientillo. Núm. Exp. 598/2011.

Crédito Inmobiliario S. A. de C. V., Sociedad Financiera de Objeto Múltiple, Entidad No Regulada Ahora " Hsbc México, S. A., Institución de Banca Múltiple, Grupo Financiero Hsbc División Fiduciaria Dentro del Fideicomiso Irrevocable Numero F/243264 vs. Ahumada Razo Luz Elena. Ordinario Civil 1 Acdo. Núm. Exp. 12/2011 TOMO II.

Decarome, Sociedad Anónima Promotora de Inversión de Capital Variable vs. Rubio Rodríguez Luciano. Especial Hipotecario Civil 1 Acdo. Núm. Exp. 1208/2019 TOMO II.

Delgadillo Reyes Alicia vs. Super Abastos Centrales Comerciales S.A. de Cv y Valencia Galindo Agustin y C Director del Registro Publico de la Propiedad y de Comercio de la Ciudad de Mexico. Ordinario Civil 1 Acdo. Núm. Exp. 1770/2024.

Diaz del Castillo Carlos y Diaz del Castillo Olivia y Quien Tambien Utiliza el Nombre de Olivia Diaz del Castillo de Muñoz vs. Constructora Vazquez Sa. Ordinario Civil Acuerdo. 1 Acdo. Núm. Exp. 944/2024.

Dominio Legal, S.c. vs. Cordova Arevalo Miguel, Cordova Chavez Miguel y Arevalo Alvarado Rebeca. Ejecutivo Mercantil 2 Acdos. Núm. Exp. 1318/2024.

Flores Hershberger Mauricio vs. Trillo Cardone Aida. Ordinario Civil Acuerdo. 1 Acdo. Núm. Exp. 962/2024.

Galicia Carlos Martinez vs. C. Director del Registro Público de la Propiedad y del Comercio de la Ciudad de Mexico. Ordinario Civil 1 Acuerdo en Expedientillo_Expediente_No_Conocido. Núm. Exp. 1034/2024.

Gallardo Rodriguez Norma Esther vs. Maruri Arriaga Ma del Carmen Guadalupe y Maruri Arriaga Enrique y Gallardo Rodriguez Consuelo y Director del Registro Publico de la Propiedad y de Comercio de la Ciudad de Mexico. Ordinario Civil 2 Acdos. Núm. Exp. 232/2024.

Gandara Ruiz Esparza Alberto vs. Muñoz Valencia Martin Satos. Ordinario Civil 1 Acdo. Núm. Exp. 334/2024.

Garcia Alvarado Margarita vs. Ruiz Castro Nalleli. Ordinario Civil 2 Acuerdos en Amparo. Núm. Exp. 536/2023 826/2024-VI.

Garcia Garduño Marcos Cesar vs. Sanchez Bribiesca Altagracia y C Director del Registro Publico de la Propiedad y de Comercio de la Ciudad de Mexico. Ordinario Civil 1 Acdo. Núm. Exp. 1112/2024.

Garcia Tapia Mirna vs. Alvarado Sanchez Maximo Su Sucesion y Alvarado Melendez Maria y C . Director del Registro Publico de la Propiedad y de Comercio de la Ciudad de Mexico. Ordinario Civil 1 Acdo. Núm. Exp. 1846/2024.

Garcia Torres Francisco Javier y de Jesus Hernandez Maria Yolanda y Por Su Propio Derecho, y en Representacion de Su Menor Hijo Jonathan Yael Garcia de Jesús vs. Seguros Inbursa S.A. Grupo Financiero Inbursa. Ordinario Civil 1 Acuerdo en Expedientillo. Núm. Exp. 204/2025.

García Hernández Fernando vs. Lara González Miguel Ángel. Especial Hipotecario Civil 1 Acdo. Núm. Exp. 150/2020.

Gasca Luna Maria de la Luz Su Sucesion vs. Gonzalez Rojas Viuda de Ramirez Catalina y Ramirez Acosta Abel y Quien Tambien Acostumbra Utilizar el Nombre de Abel Ramirez y Director del Registro Publico de la Propiedad y del Comercio de la Ciudad de Mexico. Ordinario Civil 2 Acdos. Núm. Exp. 352/2023.

Gm Financial de Mexico S.A. de Cv Sociedad Financiera de Objeto Multiple Entidad Regulada vs. Sanchez Sandoval Petra. Ejecutivo Mercantil Acuerdo. 1 Acdo. Núm. Exp. 992/2022.

Gonzalez Velazquez Rosa Maria vs. Diaz Crisostomo Felipe y Montes Centeno de Diaz Carmen y Director del Registro Publico de la Propiedad y de Comercio de la Ciudad de Mexico. Ordinario Civil 1 Acdo. Núm. Exp. 288/2024.

Granados Carreño Cleotilde vs. Rivera Torres Gaspar y Andres Garcia Etanislao y C Director del Registro Publico de la Propiedad y de Comercio de la Ciudad de Mexico. Ordinario Civil Acuerdo. 1 Acdo. Núm. Exp. 1886/2024.

Gudiño Lara Gloria Ivette y Nava Garduño Rodolfo vs. Molina Valencia Adolfo y Ballesteros Montoya Clementina. Ordinario Civil 1 Acuerdo en Expedientillo. Núm. Exp. 1364/2023.

Guillen de la Cruz Demetria vs. Valdes Campos Antonio y Tambien Conocido Como Antonio Valdes Campos y Sagrera de Valdes Pilar Arino y Tambien Conocida Como Pilar Arino de Valdes y C Director General del Registro Publico de la Propiedad y de la Ciudad de Mexico. Ordinario Civil Acuerdo. 2 Acdos. Núm. Exp. 246/2025.

Hernandez Calderon Ma Luz vs. Inmuebles Pridi S.A. de Cv y Garcia S de Barrios Noemi y Director del Registro Publico de la Propiedad y del Comercio de la Ciudad de Mexico. Ordinario Civil 1 Acdo. Núm. Exp. 468/2022.

Hernandez Gonzalez Gloria Irma vs. C Director del Registro Publico de la Propiedad y el Comercio de la Ciudad de Mexico y Hernandez Aguilar Wilfrido. Ordinario Civil 1 Acdo. Núm. Exp. 358/2023.

Hsbc Mexico, S.a., Institucion de Banca Multiple, Grupo Financiero Hsbc Division Fiduciaria en Su Caracter de Fiduciario en el Fideicomiso No. F/234036 vs. Jimenez Velasco Maria Elena y Reyna Jimenez Fredy Jacinto. Especial Hipotecario Civil 1 Acdo. Núm. Exp. 1104/2017.

SOLO CONSULTA
SOLO CONSULTA
SOLO CONSULTA

Hsbc México S.A. Institución de Banca Múltiple, Grupo Financiero Hsbc, División Fiduciaria, en Su Carácter de Fiduciario en el Fideicomiso No. F/234036 vs. Pantoja Barba Raul. Procedimiento Convencional Mercantil Civil 1 Acdo. Núm. Exp. 1384/2018.

Interacciones Administracion de Portafolios Sociedad de Responsabilidad Limitada de Capital Variable vs. Carrasco Sanchez Laura Silvia y Black Pedregal Sociedad Anonima de Capital Variable. Especial Hipotecario Civil 1 Acdo. Núm. Exp. 1578/2024.

Inversiones Regina, S.c. vs. Ortis Cardenas Maricela Teresa. Controversias de Arrendamiento Civil 2 Acdos. Núm. Exp. 204/2021.

Islas Aguilar Adallis Sony vs. Santeliz de Aguilar Maria Virginia y Aguilar Santeliz Wendy Elizabeth y Director General del Registro Publico de la Propiedad y de Comercio de la Ciudad de Mexico. Ordinario Civil Acuerdo. 2 Acdos. Núm. Exp. 1818/2024.

Katia Itzel vs. Maria Teresa y Suarez Martinez Jose Javier. Ordinario Civil Acuerdo. 1 Acdo. Núm. Exp. 1142/2022.

Langenscheidt Fernandez Patricia, Langenscheidt Fernandez Maria del Carmen Cristina y Langenscheidt Fernandez Maria del Rosario Beatriz vs. Grupo Restaurantero Dinar, S.A. de C.v., Gin Dinar, S.A. de C.v., Romero Cuevas Maria Gabriela Quien También Utiliza el Nombre de Ma. Gabriela Romero Cuevas. Controversias de Arrendamiento Civil 1 Acdo. Núm. Exp. 50/2021 803/2025.

Langenscheidt Fernandez Patricia, Langenscheidt Fernandez Maria del Carmen Cristina y Langenscheidt Fernandez Maria del Rosario Beatriz vs. Grupo Restaurantero Dinar, S.A. de C.v., Gin Dinar, S.A. de C.v., Romero Cuevas Maria Gabriela Quien También Utiliza el Nombre de Ma. Gabriela Romero Cuevas. Controversias de Arrendamiento Civil 1 Acdo. Núm. Exp. 50/2021 814/2025.

Langenscheidt Fernandez Patricia, Langenscheidt Fernandez Maria del Carmen Cristina y Langenscheidt Fernandez Maria del Rosario Beatriz vs. Grupo Restaurantero Dinar, S.A. de C.v., Gin Dinar, S.A. de C.v., Romero Cuevas Maria Gabriela Quien También Utiliza el Nombre de Ma. Gabriela Romero Cuevas. Controversias de Arrendamiento Civil 1 Acuerdo en Expedientillo. Núm. Exp. 50/2021 bis. 1.

Macedo Macedo Flora vs. Alvarez Perez Sabina y C Director del Registro Publico de la Propiedad y de Comercio de la Ciudad de Mexico. Ordinario Civil 1 Acdo. Núm. Exp. 1202/2024.

Magaña Zamora Magdalena vs. Impulsora de la Habitacion Popular Sociedad de Responsabilidad Limitada y Magaña Garcias Camilo y C Director del Registro Publico de la Propiedad y de Comercio de la Ciudad de Mexico. Ordinario Civil 1 Acdo. Núm. Exp. 1198/2024.

Martinez Campos Guillermo Javier vs. Gonzalez Garcia Carmina. Ordinario Civil 1 Acuerdo en Amparo. Núm. Exp. 1450/2024 1137/2024.

Martinez Cruz Irene vs. Diaz Crisostomo Felipe y Montes Centeno de Diaz Carmen y Juarez Garcia Edgardo y C Director del Registro Publico de la Propiedad y de Comercio de la Ciudad de Mexico. Ordinario Civil 1 Acdo. Núm. Exp. 446/2024.

Martinez Ochoa Jose Andres vs. Grupo Mexicano de Seguros S.A. de Cv. Ordinario Civil 1 Acdo. Núm. Exp. 1190/2023 TOMO II.

Medel Garcia Jose Luis vs. Banco Mercantil del Norte S.A. Institucion de Banca Multiple Grupo Financiero Banorte y Notario Publico Numero 135 de la Ciudad de Mexico y de la Torre Soto Juan Carlos y Rodriguez Gonzalez Jesus. Medios Preparatorios Civil 1 Acdo. Núm. Exp. 862/2024.

Medina Magaña Concepcion Ubaldo vs. Hdi Seguros S.A. de Cv. Ordinario Civil 1 Acuerdo en Expedientillo. Núm. Exp. 408/2023.

Mekizin Sociedad Anonima de Capital Variable vs. Attie Sutton Bella y Otro. Especial Hipotecario Civil 2 Acdos. Núm. Exp. 1018/2014.

Miranda Gallegos Maria Guadalupe vs. Alvarez Perez Q Sabina y Macedo Macedo Flora y Cisneros Hernandez Alejandro y C Director del Registro Publico de la Propiedad y de Comercio de la Ciudad de Mexico. Ordinario Civil 1 Acdo. Núm. Exp. 764/2024.

Negocios Inmobiliarios y Remates Hipotecarios M2 Sociedad Anonima Promotora de Inversión de Capital Variable vs. Alvarado Cuevas Jose Edgar y Maria Gabriela Alcantara Montiel. Especial Hipotecario Civil 1 Acdo. Núm. Exp. 270/2014 TOMO II.

Ochoa Morfin Margarita y Gutierrez Ochoa Cricelia vs. Productos Petreos S.A. de Cv y General de Seguros Sab. Ordinario Civil 1 Acdo. Núm. Exp. 184/2025.

Olivia Castro Castro. Ordinario Civil 1 Acuerdo en Expedientillo_Del_ Cuaderno. Núm. Exp. 826/2024.

Ortiz Martinez Maria del Pilar y Aguilar Luna Luis Miguel vs. Reyes Aguilar Antonio y C Director del Registro Publico de la Propiedad y de Comercio de la Ciudad de Mexico. Ordinario Civil 1 Acdo. Núm. Exp. 660/2024.

Pastelin Palacios Martha Eugenia vs. Araceli y Diaz Leon Alejandro Antonio. Controversias de Arrendamiento Civil Acuerdo. 2 Acdos. Núm. Exp. 664/2022.

Proyectos Adamantine, Sociedad Anonima de Capital Variable, Sociedad Financiera de Objeto Multiple Entidad Regulada vs. Ayala Trigueros Ruben. Especial Hipotecario Civil 1 Acdo. Núm. Exp. 128/2020.

Ramirez Sanchez Hermelinda vs. Ramirez Sanchez Edgar y Fernandez Lobaco Martha Selene. Ordinario Civil 1 Acdo. Núm. Exp. 1636/2024 TOMO II.

Raquel vs. Moratilla Marin Daniel y Director del Registro Publico de la Propiedad y de Comercio de la Ciudad de Mexico. Ordinario Civil 1 Acdo. Núm. Exp. 58/2024.

Reyna Perez Saturnino y Ruiz Rangel Jacqueline vs. Miranda Juan Ricardo Su Sucesion. Ordinario Civil 1 Acdo. Núm. Exp. 220/2025.

Rios Garcia Erika Karina vs. Grupo Mexicano de Seguros S.A. de Cv. Ordinario Civil 1 Acdo. Núm. Exp. 804/2024 TOMO II.

Rivera Mancilla Guillermina vs. Banco Mercantil del Monterrey S.a., Ferruzca Sorribas Alejandro y C. Director del Registro Publico de la Propiedad y de Comercio de la Ciudad de México. Ordinario Civil 1 Acdo. Núm. Exp. 100/2020.

Rivera Romero Liliana vs. C. Director General del Registro Publico de la Propiedad y de Comercio de la Ciudad de Mexico y Lopez Medina Francisco y Cruz de Lopez Teresa. Ordinario Civil Acuerdo. 1 Acdo. Núm. Exp. 1056/2023.

Rodriguez Garin German Apolonio Su Sucesion vs. Grupo Constructor Inmobiliario Alta Creacion S.A. de Cv y Morales Ortiz Rafael y Rosas Hernandez Sandra Angelica y Registro Publico de la Propiedad y del Comercio de la Ciudad de Mexico. Ordinario Civil Puesta. 1 Acdo. Núm. Exp. 610/2023 TOMO II.

Rodriguez Kerber Maria del Carmen vs. Hernandez Ortiz Victor Manuel y Velasco Padilla Asuncion. Controversias de Arrendamiento Civil Acuerdo. 1 Acdo. Núm. Exp. 436/2017 bis. 3 TOMO II.

Rodriguez Martinez Genaro y Lopez Espinoza Gabriela Esmeralda vs. Banco Monex Sociedad Anonima Institucion de Banca Multiple Monex Grupo Financiero Unica y Exclusivamente Como Fiduciario en el Fideicomiso Empresarial Irrevocable de Administracion y Garantia Numero F 3443 y Santander Vivienda S.A. de Cv Sociedad Financiera de Objeto Multiple Entidad Regulada Grupo Financiero Santander Mexico y Antes Ge Money Credito Hipotecario S.A. de Cv Sociedad Financiera de Objeto Limitado. Especial Hipotecario Civil 4 Acdos. Núm. Exp. 932/2021 698/2025.

Rodriguez Martinez Genaro y Lopez Espinoza Gabriela Esmeralda vs. Banco Monex Sociedad Anonima Institucion de Banca Multiple Monex Grupo Financiero Unica y Exclusivamente Como Fiduciario en el Fideicomiso Empresarial Irrevocable de Administracion y Garantia Numero F 3443 y Santander Vivienda S.A. de Cv Sociedad Financiera de Objeto Multiple Entidad Regulada Grupo Financiero Santander Mexico y Antes Ge Money Credito Hipotecario S.A. de Cv Sociedad Financiera de Objeto Limitado. Especial Hipotecario Civil 2 Acuerdos en Amparo. Núm. Exp. 932/2021 996/2024.

Rodriguez Moguel Jorge vs. Tello Quiñonez Fausto Manuel. Ordinario Civil 1 Acuerdo en Expedientillo. Núm. Exp. 854/2021.

Rodriguez Perez Rocio Edith. Ordinario Civil Acuerdo. 2 Acdos. Núm. Exp. 1812/2024.

Romero Monroy Reynalda Guadalupe vs. Molina Garcia Dany Frank. Ordinario Civil 4 Acdos. Núm. Exp. 1172/2019.

Rosas Medina Juan Pablo vs. Mancilla J Guadalupe y Chavez Chavez Javier y Nogueron de Chavez Olivia y C Director del Registro Publico de la Propiedad y de Comercio de la Ciudad de Mexico. Ordinario Civil Acuerdo. 2 Acdos. Núm. Exp. 166/2025.

Rubio Tellez Maria Alejandra vs. Direccion del Registro Publico de la Propiedad y del Comercio del Distrito Federal Ahora Ciudad de México. Ordinario Civil Acuerdo. 1 Acdo. Núm. Exp. 252/2019 TOMO II.

Ruiz Perez Blanca Flor vs. Seguros Inbursa S.A. Grupo Financiero Inbursa. Ordinario Civil 2 Acdos. Núm. Exp. 728/2024 TOMO II.

Samano Mariel Inmobiliaria S.A. de Cv vs. Felipe Jose Fadon Garciamaria del Pilar Roldan Ramos. Controversias de Arrendamiento Civil 2 Acdos. Núm. Exp. 356/2021 TOMO II.

Sanchez Amin Elias Jorge vs. Moncayo Dominguez Jessica Fabiola y Y/O Quienes Se Encuentren en Posesion del Inmueble. Ordinario Civil 2 Acdos. Núm. Exp. 64/2023 TOMOII.

Sanchez Medel Claudia Araceli vs. Rosas Ramos Irma y Romo Gallardo Carlos y C Director del Registro Publico de la Propiedad y de Comercio de la Ciudad de Mexico. Ordinario Civil Acuerdo. 2 Acdos. Núm. Exp. 196/2025.

SOLO CONSULTA
SOLO CONSULTA
SOLO CONSULTA

Scotiabank Inverlat Sociedad Anonima Institucion de Banca Multiple Grupo Financiero Scotiabank Inverlat vs. Hernandez Apolinar Eric. Especial Hipotecario Civil 1 Acdo. Núm. Exp. 1164/2024.

Scotiabank Inverlat, S.A. Institucion de Banca Multiple Grupo Financiero Scotiabank Inverlat vs. Cadena Peralta Omar Octavio. Especial Hipotecario Civil 2 Acuerdos en Expedientillo. Núm. Exp. 94/2025 expedientillo de amparo.

Secreto. Ejecutivo Mercantil 1 Acdo. Núm. Exp. 126/2023.

Secreto. Ejecutivo Cuantía Menor Mercantil 2 Acdos. Núm. Exp. 1376/2024.

Sindicato Industrial de Trabajadores y Artistas de Television y Radio Similares y Conexos de la Republica Mexicana. Jurisdicción Voluntaria Civil 1 Acdo. Núm. Exp. 148/2025.

Soluciones Inmobiliarias Vastra S.A. de Cv vs. Impulsora Cristalera S.A. y Gutierrez Monterde Enrique. Controversias de Arrendamiento Civil 2 Acdos. Núm. Exp. 628/2023.

Soria Tlahuiz Olga vs. Vazquez Salinas Carmen y C Director General del Registro Publico de la Propiedad y de la Ciudad de Mexico. Ordinario Civil Acuerdo. 2 Acdos. Núm. Exp. 244/2025.

Soriano Muñoz Benito Su Sucesion vs. Soriano Perez Cruz Martin Benito y Chavez Tovar Venustiano Su Sucesion y Bautista Longinus Armando Su Sucesion. Jurisdicción Voluntaria Civil 1 Acdo. Núm. Exp. 30/2024.

Sosa Reyes Arturo vs. Carmona de Martinez Leonides y C Director del Registro Publico de la Propiedad y de Comercio de la Ciudad de Mexico. Ordinario Civil Acuerdo. 2 Acdos. Núm. Exp. 154/2025.

Symmetrix Architecture S.A. de C.v. vs. García Bernal Amparo Belinda. Ordinario Civil 1 Acdo. Núm. Exp. 642/2018.

Tivido Aguilar Maria Agustina y Trinidad Tivido Oscar y Trinidad Tivido Brenda y Trinidad Tivido Monica vs. Grupo Mexicano de Seguros S.A. de Cv. Ordinario Civil 2 Acdos. Núm. Exp. 632/2023 TOMO II.

Toyota Financial Services Mexico S.A. de Cv vs. Castro Acosta Carmina. Ejecutivo Mercantil Expedientillo. 1 Acdo. Núm. Exp. 1644/2024.

Urbanismo Positivo S.A. de Cv vs. Mobike Mexico S.A. de Cv y Ojeda Hernandez Rene Alberto. Ejecutivo Mercantil 6 Acuerdos en Amparo. Núm. Exp. 1144/2023 698/2025.

Vallarta Coquis Ruperto Su Sucesión vs. Juana Velasco Gomez Su Sucesión. Ordinario Civil 1 Acuerdo en Amparo. Núm. Exp. 1026/2019 174/2025.

Varela Martinez Arturo vs. Vazquez Martinez Victor Manuel y C Director del Registro Publico de la Propiedad y de Comercio de la Ciudad de Mexico. Ordinario Civil Acuerdo. 2 Acdos. Núm. Exp. 160/2025.

Vazquez Garcia Alejandrina vs. Contreras Leobardo y Mancilla Ugalde Raymundo y C Director del Registro Publico de la Propiedad y de Comercio de la Ciudad de Mexico. Ordinario Civil 1 Acdo. Núm. Exp. 1796/2024.

Vaño Newman Martin vs. Chavez Gomez Arturo. Ordinario Civil 1 Acuerdo en Amparo. Núm. Exp. 930/2021 731/2024-I.

Vehiculos Santa Fe, S.A. de C.v. vs. Stellantis México, S.A. de C.v.. Ordinario Mercantil 5 Acuerdos en Expedientillo. Núm. Exp. 382/2022.

Zenteno Gonzalez Antonio vs. Vallejo de Rodriguez Baldomera y C Director del Registro Publico de la Propiedad y de Comercio de la Ciudad de Mexico. Ordinario Civil Acuerdo. 1 Acdo. Núm. Exp. 556/2024.

" Banco J. P. Morgan, S. A. I.b.m., J.p., Morgan, Grupo Financiero, División Fiduciaria Después The Bank Of New York Mellon, S.A. I.b.m., Fiduciaria Sustituta, Por Causahabiencia del Fideicomiso Irrevocable F/ 00360 Actualmente "Ci Banco" Sociedad Anónima, Institución de Banca Múltiple vs. Sarabia Paz Rocio Magali y Otro. Especial Hipotecario Civil 1 Acdo. Núm. Exp. 1002/2007 TOMO II.

AUDIENCIA

Balanzario Lopez Claudia Leticia vs. Albino y Balanzario Poblano Marco Antonio y Lopez Medina Norma Leticia y Director del Registro Publico de la Propiedad y de Comercio de la Ciudad de Mexico. Audiencia Previa Ordinario Civil. 1 Audiencia. Núm. Exp. 124/2024.

Basurto Romero Maria Irene vs. Basurto Rojas Jose Cutberto y Director del Registro Publico de la Propiedad y de Comercio de la Ciudad de Mexico. Audiencia Previa Ordinario Civil. 1 Audiencia. Núm. Exp. 116/2024.

Gasca Luna Maria de la Luz Su Sucesion vs. Gonzalez Rojas Viuda de Ramirez Catalina y Ramirez Acosta Abel y Quien Tambien Acostumbra Utilizar el Nombre de Abel Ramirez y Director del Registro Publico de la Propiedad y del Comercio de la Ciudad de Mexico. Audiencia Previa Ordinario Civil. 1 Audiencia. Núm. Exp. 352/2023.

EL SECRETARIO DE ACUERDOS
LIC. OMAR GARCÍA REYES

VIGÉSIMO QUINTO DE LO CIVIL

SECRETARÍA "A"
ACUERDOS DEL 14 DE JULIO DEL 2025

Adame Noyola Héctor vs. Noyola Canales José. Especial de Fianzas Mercantil Acuerdo. 1 Acdo. Núm. Exp. 313/2025.

Aguirre Hernández Mary Diana y Gómez Portugal Aguirre Ivonne y Gómez Portugal Aguirre Alfonso vs. Alfeiran Ruíz Antonio y Operadora de Hospitales Ángeles S.A. de C.V. Ord. Civil 3 Acdos. Núm. Exp. 1773/2024 Tomo II.

Alvarado Guízar Leonel vs. Guzmán Ruíz Quirina. Ord. Civil Acuerdo. 1 Acdo. Núm. Exp. 275/2025.

Arvizu Frías Margarita vs. Sosa Álvarez Adriana y Adriana Guadalupe Sosa Álvarez y Sosa Álvarez Rebeca Aidée y Sosa Álvarez Edgar Josué y Hernández Sosa Sara y Sara Cecilia Hernández Sosa y Sosa Ríos Raúl y Sosa Álvarez Georgina y Jeorgina Álvarez Dorantes. Ord. Civil 2 Acdos. Núm. Exp. 1573/2024.

Ata Álvarez Samuel vs. López Pérez Fermín y López Pérez Fermín y C. Director del Registro Público de la Propiedad y del Comercio de la Ciudad de México. Ord. Civil Aclaración de Sentencia. 1 Acdo. Núm. Exp. 91/2023.

Autofinanciamiento México S.A. de C.V. vs. Zúñiga Núñez Jorge Bernardo y Zúñiga Quiroz Jorge Bernardo y Núñez López Vilma Gabriela. Ejecutivo Mercantil 1 Acdo. Núm. Exp. 135/2023.

Axa Seguros, S.A. de C.V. vs. Comercialización Inteligente de Materiales, S.A. de C.V. Controversias de Arrendamiento Civil 1 Acdo. Núm. Exp. 469/2024.

Balcázar Gómez Federico vs. Grupo Mexicano de Seguros S.A. de C.V. Ord. Civil 1 Acdo. Núm. Exp. 631/2024.

Banco Invex, S.A. Institución de Banca Múltiple Invex, Grupo Financiero Fiduciaria vs. Yolanda Márquez Hernández. Especial Hipotecario Civil 1 Acdo. Núm. Exp. 957/2009 Bis. 1.

Banco Mercantil del Norte S.A. Institución de Banca Múltiple, Grupo Financiero Banorte vs. Torres Trueba Meza Luis Alejandro. Especial Hipotecario Civil 1 Acdo. Núm. Exp. 1467/2019.

Banco Mercantil del Norte vs. Alejandro Echanove Núñez. Especial Hipotecario Civil 1 Acdo. Núm. Exp. 227/2006.

Banco Mercantil del Norte, S.A. Institución de Banca Múltiple Grupo Financiero Banorte vs. Blanke & Cerro Productions de México, S.A. de C.V. y Otros. Ejecutivo Mercantil 1 Acdo. Núm. Exp. 707/2013 Tomo II.

Banco Ve por Más, S.A. de C.V. Institución de Banca Múltiple, Grupo Financiero Ve por más vs. Autentica Empacadora de Peroteo, S.A. de C.V. y Otros. Ejecutivo Mercantil 1 Acdo. Núm. Exp. 1129/2017 Tomo Tres.

Barragán Moreno María Luisa vs. Innovadora de la Diversión S.A. de C.V. y Altamirano Monroy Octavio Manuel. Controversias de Arrendamiento Civil 2 Acdos. Núm. Exp. 829/2019 Tomo 3.

BBVA México S.A. Institución de Banca Múltiple Grupo Financiero BBVA México vs. De Jesús García Marino Javier. Vía de Apremio Civil Acuerdo. 1 Acdo. Núm. Exp. 335/2025.

Blanco Caldevilla María de Los Ángeles vs. Cruz Cortés María de Jesús y Reyes Sánchez Susana. Controversias de Arrendamiento Civil 1 Acdo. Núm. Exp. 31/2018 Segundo Tomo.

Callado Marcos Marcelo Gerardo vs. Sánchez Curbelo Óscar y Promotora Mp y Farmacéutica, S.A. de C.V. Controversias de Arrendamiento Civil 2 Acdos. Núm. Exp. 1283/2024.

Cámara Espinosa Alberto Salomón vs. Town Mxdf, S.A. de C.V. Ord. Civil 1 Acdo. en Otros. Núm. Exp. 871/2017 Tomo II.

Ci Banco Sociedad Anónima Institución de Banca Múltiple en su Carácter de Fiduciario en el Fideicomiso Número F/00430 vs. Ramos Telles Levi y Otro. Especial Hipotecario Civil 1 Acdo. Núm. Exp. 273/2017 Tomo II.

Ci Banco, S.A. Institución de Banca Múltiple vs. Manuel Rodríguez Soria y María Guadalupe Amparan Montes. Especial Hipotecario Civil 1 Acdo. Núm. Exp. 1129/2013.

Ci Banco, S.A., Institución de Banca Múltiple, en su Carácter de Fiduciario del Fideicomiso Irrevocable Identificado Con el Número F/00247 vs. Ayala Zepeda Claudia y Efraín Castellanos García. Especial Hipotecario Civil 2 Acdos. Núm. Exp. 1289/2018 Segundo Tomo.

Cuaquentzi Pineda Aarón David vs. Cuaquentzi Pineda Jacquelin y Cuaquentzi Pineda Fabiola y Cuaquentzi Pineda Edith y Cuaquentzi Pineda Alberto y Cuaquentzi Pineda Laura y Segura Quiroz Sandra. Ord. Civil 2 Acdos. Núm. Exp. 1811/2024.

Esqueda de Anda Angélica vs. Arrambide Díaz Roxana. Medios Preparatorios Civil 1 Acdo. Núm. Exp. 203/2024.

SOLO CONSULTA
SOLO CONSULTA
SOLO CONSULTA

Estrada Iniesta Tomás vs. Anrosa S a de C V y Rojas Cano Sergio Antonio y Cano Paredes Irma y Rojas Cano Francisco Brian y Terrón Mendoza Miguel Ángel. Ord. Civil Acuerdo. 1 Acdo. Núm. Exp. 297/2025.

González Martínez Tannya Érika y González Martínez Jorge Alberto y Otros. Ord. Civil 1 Acdo. Núm. Exp. 523/2022.

Gutiérrez Flores Sergio Arturo vs. Gutiérrez Flores Ángel Antonio y Otro. Ord. Civil 1 Acdo. Núm. Exp. 55/2022.

Guzmán Frías Rodolfo Habacuc y Frías Rivera María del Pilar vs. Banco Nacional de Obras y Servicios y Fideicomiso Nacional de Habitaciones Populares y Instituto Nacional de Suelo Sustentable. Ord. Civil Acuerdo. 1 Acdo. Núm. Exp. 323/2025.

Hernández González Caritina y Hernández González Dolores del Refugio y Torres León Adolfo Octavio vs. Serna Trejo de Santamaría María del Carmen y También Conocida como María del Carmen Serna de Santamaría y-o. María del Carmen Serna Trejo y García Ureña Sara y Registro Público de la Propiedad y de Comercio de la Ciudad de México. Ord. Civil 1 Acdo. Núm. Exp. 299/2024.

Hipotecaria Nacional S.A. de C.V. Sociedad Financiera de Objeto Múltiple Entidad Regulada Grupo Financiero BBVA Bancomer vs. Albañez Espinoza Francisco Javier. Especial Hipotecario Civil 1 Acdo. Núm. Exp. 203/2010 Tomo II.

HSBC México S.A. Institución de Banca Múltiple Grupo Financiero HSBC División Fiduciaria en el Fideicomiso Número F/234036 vs. Isaías Pita Andrés. Proced. Convencional Mercantil Civil 1 Acdo. Núm. Exp. 1307/2019.

HSBC México, Sociedad Anónima Institución de Banca Múltiple, Grupo Financiero HSBC vs. Nieto Velázquez Jocelyn. Providencias Precautorias Civil 1 Acdo. Núm. Exp. 807/2024.

Ion Financiera Sapi de C.V. Sofom Er vs. Gutiérrez Saldívar Lenin Alberto y Gutiérrez Saldívar Julieta. Especial Hipotecario Civil 1 Acdo. Núm. Exp. 649/2024.

Ion Financiera Sapi de C.V. Sofom Er. Especial Hipotecario Civil 1 Acdo. Núm. Exp. 1751/2024.

Ion Financiera Sociedad Anónima Promotora de Inversión de Capital Variable Sociedad Financiera de Objeto Múltiple Entidad Regulada vs. Cortés González Deisy Gabriela y Cortés González Isael. Especial Hipotecario Civil 2 Acdos. Núm. Exp. 861/2022.

Jiménez Macías Victoria su Suc. vs. Adame García Sandra y Adame López Melitón. Controversias de Arrendamiento Civil 1 Acdo. Núm. Exp. 675/2019.

López Montiel Jeihnit vs. González Rosa Elena. Juris. Voluntaria Civil Acuerdo. 1 Acdo. Núm. Exp. 325/2025.

Luis Morales Francisca vs. David Ignacio Vallejo Huerta. Ejecutivo Mercantil 1 Acdo. Núm. Exp. 1503/2024.

Mantenimiento Sak S.A. de C.V. vs. Ferretería y Materiales de la Cruz S.A. de C.V. y Pérez Torres Sergio. Ejecutivo Mercantil 1 Acdo. Núm. Exp. 1033/2023.

Marcos Levy Jacobo vs. Vázquez Nava Adrián y Vázquez Nava Alma. Controversias de Arrendamiento Civil 1 Acdo. Núm. Exp. 1089/2022.

Mercado Ramírez Francisco Javier vs. Castillo Moreno Georgina Jaquelíne y Ortiz Cabrera Martha Lucía. Controversias de Arrendamiento Civil 1 Acdo. Núm. Exp. 1257/2023.

Mercado Ramírez Francisco Javier vs. Castillo Moreno Georgina Jaquelíne y Ortiz Cabrera Martha Lucía. Controversias de Arrendamiento Civil 1 Acdo. en Amparo. Núm. Exp. 1257/2023 Amparo Promov. por Georgina Jaquelíne Castillo Moreno Número 267/2025- III.

Metrofinanciera Sociedad Anónima Promotora de Inversión de Capital Variable Sociedad Financiera de Objeto Múltiple Entidad Regulada y Banco Actinver Sociedad Anónima Institución de Banca Múltiple Fiduciario del Fideicomiso F1739. Ord. Civil Acuerdo. 1 Acdo. Núm. Exp. 319/2025.

Micha Atri Teresa También Conocida como Teresa Micha Atri de Hadid vs. Operadora de Sites Mexicanos S.A. de C.V. Controversias de Arrendamiento Civil 1 Acdo. Núm. Exp. 111/2020.

Oportunidades para Emprendedores, S.A. P. I. de C.V. Sofom, E. N. R vs. Hugo Alfredo Vaca Suaste. Ejecutivo Mercantil 5 Acdos. Núm. Exp. 63/2025.

Ramírez Olivarez Maribel vs. Escobar Avilés Felipe Santiago. Ord. Civil 1 Acdo. Núm. Exp. 1043/2024.

Robles Alarcón Luis Felipe vs. Constructora Macale´S S.A. Ord. Civil 1 Acdo. Núm. Exp. 895/2024.

Rubén Mendoza Arce. Ord. Civil Acuerdo. 1 Acdo. Núm. Exp. 321/2025.

Santander Consumo, S.A. de C.V., Sofom, E. R., Grupo Financiero Santander México vs. Ramírez Morales Carlos Alfonso. Providencias Precautorias Civil 2 Acdos. Núm. Exp. 41/2023.

Scotiabank Inverlat S.A. Institución de Banca Múltiple Grupo Financiero Scotiabank Inverlat vs. Romero Laureani Isidro y Hernández Rodríguez Ángela. Especial Hipotecario Civil 1 Acdo. Núm. Exp. 1393/2019.

Scotiabank Inverlat S.A. Institución de Banca Múltiple Grupo Financiero Scotiabank Inverlat vs. Vinay Hernández José Sergio. Especial Hipotecario Civil 1 Acdo. Núm. Exp. 537/2023.

Secreto. Providencias Precautorias Mercantil Auto. 1 Acdo. Núm. Exp. 331/2025.

Secreto. Ord. Civil Auto. 1 Acdo. Núm. Exp. 337/2025.

Secreto. Ord. Civil Auto. 1 Acdo. Núm. Exp. 341/2025.

Sociedad Mexicana de Autores de Artes Plásticas Sociedad de Gestión Colectiva de Interes Público vs. Lotería Nacional para la Asistencia Pública. Ord. Civil 1 Acdo. Núm. Exp. 1067/2024.

Vega Hernández Omar vs. Ugalde Ávila Gerardo y Nieto Miramóntes Celia. Ord. Civil 1 Acdo. Núm. Exp. 353/2024.

Velázquez Salazar José Manuel y Velázquez Aguilar Rodolfo vs. Autobuses Estrella Blanca S.A. de C.V. Ord. Civil Acuerdo. 1 Acdo. Núm. Exp. 271/2025.

LA SECRETARIA DE ACUERDOS
LIC. RAQUEL VELASCO ELIZALDE

SECRETARÍA "B"
ACUERDOS DEL 14 DE JULIO DEL 2025

Achar Contreras David vs. Alfonso Duarte Castellanos y Otro. Ejec. Merc. Remite Archivo. 1 Acdo. Núm. Exp. 890/2008.

Adame Noyola Héctor vs. Noyola Canales José. Especial Mercantil Mercantil Acuerdo. 2 Acdos. Núm. Exp. 314/2025.

Adame Noyola Héctor vs. Noyola Canales José. Providencias Precautorias Civil Acuerdo. 1 Acdo. Núm. Exp. 320/2025.

Administradora Fome 2, Sociedad de Responsabilidad Limitada de Capital Variable vs. Ibarra Medellín Maricela y Ibarra Medellín Oswaldo. Especial Hipotecario Civil 1 Acdo. Núm. Exp. 690/2022.

Autofinanciamiento México S.A. de C.V. vs. Serrano Medina Ramón Félix y Otros. Ejecutivo Civil un Acuerdo. 1 Acdo. Núm. Exp. 492/2022.

Autofinanciamiento México, S.A. de C.V. vs. Rivera Hernández Filemón, y Guzmán Mena Heriberto. Ejecutivo Mercantil Aclarar Petición. 1 Acdo. Núm. Exp. 88/2025 Tomo II.

Banco Internacional, S.A. Institución de Banca Múltiple, Grupo Financiero Bital; hoy su Cesionaria Cobranza Internacional Decarteras, Sociedad de Responsabilidad Limitadade Capital Variable vs. Concepción Oaxaca Jaramillo. Especial Hipotecario Civil un Acuerdo. 1 Acdo. Núm. Exp. 1500/2019.

Banco Santander México S.A. Institución de Banca Múltiple Grupo Financiero Santander México vs. González Vázquez Fabián. Providencias Precautorias Civil Contestación Demanda. 1 Acdo. Núm. Exp. 448/2024.

Banco Ve por más S.A., Ibm, Fiduciario en el Fideicomiso 1465 vs. Corporativo Mar Dan Millán, S. C. y Millán González Mario y González Solache Estela. Ord. Civil Acuerdo. 1 Acdo. Núm. Exp. 328/2025.

Benítez Juárez Yésica Yasmín vs. Castañeda Pérez Martín. Ejecutivo Mercantil Regresa Archivo. 1 Acdo. Núm. Exp. 250/2025.

Castillo Ramírez Reyna vs. Banco Bch Sociedad Anónima y Tager Rame Anuar. Especial Hipotecario Civil un Acuerdo. 1 Acdo. Núm. Exp. 960/2022.

Cesionaria de Sistema de Crédito Automotriz, S.A. de C.V. Elizama Muñoz Teodora vs. Molina Castillo Juan Jorge y Otros. Ejecutivo Mercantil Auto. 1 Acdo. en Cuaderno_Amparo_Act. Núm. Exp. 1414/2024 420/2024.

Cortés Miranda Silvia vs. Barrón Cortés Silvia. Ord. Civil Deberá Estarse. 2 Acdos. Núm. Exp. 714/2021.

García Mar María del Rosario y Quien También Utiliza y Es Conocida Con el Nombre de Casada como María del Rosario García de Vieyra y Vieyra y Escobedo Arturo y Quien También Utiliza y Es Conocido como Arturo Severo Vieyra Escobedo y Vieyra y Escobedo Alberto Manuel y Quien También Utiliza y Es Conocido como Alberto Manuel Vieyra Escobedo vs. Hidalgo Martínez Martha Alicia y Hidalgo Martínez Concepción. Ord. Civil un Acuerdo. 1 Acdo. Núm. Exp. 1238/2023.

Granados Morales Guillermo vs. Reyes Aguado Mario y Otro. Ord. Civil un Acuerdo. 1 Acdo. Núm. Exp. 760/2021.

Hipotecaria su Casita S.A. de C.V., Sociedad Financiera de Objeto Múltiple, Entidad Regulada vs. Uriel García Santoyo. Especial Hipotecario Civil 1 Acdo. en Amparo. Núm. Exp. 1476/2019 Amparo Número 234/2025- II Promov. por Uriel García Santoyo.

SOLO CONSULTA
SOLO CONSULTA
SOLO CONSULTA

HSBC México S.A. Institución de Banca Múltiple Grupo Financiero HSBC vs. Euroza Martínez Víctor Ángel. Vía de Apremio Civil Desistimiento. 1 Acdo. Núm. Exp. 214/2025.

Lira Mota Mario vs. Tazamar Valdez Perla. Controversias de Arrendamiento Civil un Acuerdo. 1 Acdo. Núm. Exp. 982/2024.

María Hermelinda Esqueda Contreras vs. Faustino Nájera Fitz. Controversias de Arrendamiento Civil Auto. 1 Acdo. Núm. Exp. 652/2020.

Méndez Moguel Alfredo vs. Banco Nacional Hipotecario Urbano y de Obras Públicas S.A. Fiduciario 100 de Propiedad. Ord. Civil Fecha Aud. Previa. 1 Acdo. Núm. Exp. 790/2018.

Nava Nava Enrique Adeodato vs. Cerda González Luis Conrado. Ejecutivo Mercantil 1 Acdo. en Amparo. Núm. Exp. 86/2021 Cuad. de Amp. Número 508/2025 Promov. por Luis Conrado Cerda González.

Olmos Pérez Lizbeth Adriana vs. Gutiérrez Martínez Javier. Ejecutivo Mercantil Radicación Autos. 1 Acdo. Núm. Exp. 316/2025.

Operadora Falcón Sapi de C.V. Sofom Enr vs. Nanti Systems S.A. de C.V. y Garduza Rodríguez Maribel. Ejecutivo Mercantil Exhibe Minuta. 1 Acdo. Núm. Exp. 1282/2024.

Operadora de Carteras Gamma, S.A. Promotora de Inversión de C.V. vs. Trigos Trujillo Octavio. Especial Hipotecario Civil un Acuerdo. 1 Acdo. Núm. Exp. 20/2014 Tercer Tomo.

Orellana Reyes Guillermo Jesús vs. Vsr Insumos S.A. de C.V. y Martínez García Luciana y Cosméticare S de R. L. de C.V. Vía de Apremio Civil Citación Sent. Interlocutoria. 2 Acdos. Núm. Exp. 16/2023.

Portafolio de Negocios, S.A. de C.V. vs. Reyes Zequera y Otros Jéssica Jaquelíne. Ejecutivo Mercantil un Acuerdo. 1 Acdo. en Otros. Núm. Exp. 74/2025 Exp. Tomo II.

Rivera Martínez Miguel Ángel vs. Pasillas Plascencia Javier. Ord. Civil Acuerdo. 1 Acdo. Núm. Exp. 326/2025.

Rojas López Claudia Teresa. Ord. Civil Expdllo. Amp. 2 Acdos. en Amparo. Núm. Exp. 690/2022 Bis. 1 690/2022.

Rubén Mendoza Arce. Providencias Precautorias Civil Acuerdo. 1 Acdo. Núm. Exp. 322/2025.

Sociedad Hipotecaria Federal S.N.C. Institución de Banca de Desarrollo en su Carácter de Fiduciario Sustituto del Fondo de Oporación y Financiamiento Bancario a la Vivienda vs. María Mónica Jiménez Chávez. Esp. Hip. Aud. de Remate. 1 Acdo. Núm. Exp. 494/2009.

Sun Belt Servicios Legales, S. C vs. Valdovinos de la Parra Juan Pablo y de la Parra Dorador Ma. de Lourdes. Controversias de Arrendamiento Civil un Acuerdo. 1 Acdo. Núm. Exp. 1128/2014 Tomo II.

Vejar Félix Rodrigo vs. Gryssel Crocker Brenda y Álvarez Reyes Fernando. Ejecutivo Mercantil un Acuerdo. 1 Acdo. Núm. Exp. 1256/2023.

Victoria Ramírez Roberto Carlos vs. Córdoba Santos Aurelia Raquel. Ejecutivo Mercantil un Acuerdo. 1 Acdo. Núm. Exp. 1270/2024.

Vieyra Moncada Andrea vs. García Valdés María Guadalupe Yolanda. Ord. Civil Fecha Aud. Previa. 1 Acdo. Núm. Exp. 1820/2024.

Zarco Álvarez Yolanda vs. Sihu Ham Sobero Monserrat. Ord. Civil un Acuerdo. 1 Acdo. Núm. Exp. 736/2021.

Zurita Calderón Omar vs. Toriz Hernández Wilfrido Gerardo. Ord. Civil Acuse Reb. Apelación. 1 Acdo. Núm. Exp. 1200/2022.

De Dezsery Kovach Alva Laszlo Erich vs. González Nava Marina Fernanda. Ord. Civil Dada Nueva Cuenta. 1 Acdo. Núm. Exp. 912/2024.

SENTENCIAS DEFINITIVAS DEL 14 DE JULIO DEL 2025

Durán López Felipe vs. C Director del Registro Público de la Propiedad y del Comercio de la Ciudad de México y Petróleos Mexicanos y Vázquez Jiménez Francisco. Ord. Civil Sent. Def. 1 Núm. Exp. 1256/2024

LA CONCILIADORA POR M.L.

LIC. MARÍA GUADALUPE CARREÑO BURGOS

VIGÉSIMO SÉPTIMO DE LO CIVIL

SECRETARÍA "A"
ACUERDOS DEL 14 DE JULIO DEL 2025

Abastecedora de Coches S.A. de C.V. vs. González Sánchez Martha y Rojas Cruz María Cristina. Ejecutivo Mercantil Principal. 1 Acdo. Núm. Exp. 835/2023 Bis. 1.

Administradora Fome 1 Sociedad de Responsabilidad Limitada de Capital Variable vs. Carlos Zúñiga Saavedra. Especial Hipotecario Civil 1 Acdo. Núm. Exp. 845/2019.

Administradora Fome 2, S. de R. L. de C.V. vs. Orduña Chávez Yésica Yaimi. Especial Hipotecario Civil Principal. 1 Acdo. Núm. Exp. 1337/2018.

Administradora Fome I, Sociedad de Responsabilidad Limitada de Capital Variable vs. María del Carmen Sánchez Guillén. Especial Hipotecario Civil 1 Acdo. Núm. Exp. 353/2021.

Alpizar Sánchez Carmen vs. Hernández y Vázquez de Martínez María Luisa y C Director del Registro Público de la Propiedad y del Comercio de la Ciudad de México. Ord. Civil 1 Acdo. Núm. Exp. 1067/2024.

Altaltium Real Estate Solutions Sociedad Anónima de Capital Variable y Davidsohn Distel Roberto Allan vs. Gabai David Samuel. Juris. Voluntaria Civil Juris. Voluntaria. 1 Acdo. Núm. Exp. 297/2025.

Arrendadora y Factor Banorte, S.A. de C.V. Sociedad Financiera de Objeto Múltiple, Entidad Regulada, Grupo Financiero Banorte vs. Beatriz Eugenia Medina Garduño. Especial Hipotecario Civil Tomo III. 1 Acdo. Núm. Exp. 1009/1996 Tomo III.

Autofinanciamiento Automotriz, S.A. de C.V. vs. González Ontiveros Dylan Mauricio, Ontiveros Chavarría Raúl y González Flores Joaquín Cuarto de Isaías. Ejecutivo Mercantil Principal. 1 Acdo. Núm. Exp. 49/2025.

Autofinanciamiento México S.A. de C.V. vs. Ledesma Muñoz Luis y Antonio Ledezma Muñoz También Conocido como Antonio Ledesma Muñoz. Ejecutivo Cuantía Menor Mercantil 1 Acdo. Núm. Exp. 1309/2024.

Autofinanciamiento México, S.A. de C.V. vs. Jorge Eduardo Garza Conde, Rosa María Dolores Conde Ramos y Jesús Garza Cruces. Ejecutivo Cuantía Menor Mercantil Expdllo. no Publ. el 10/07/25. 1 Acdo. en Expedientillo. Núm. Exp. 1321/2024.

Autofinanciamiento México, S.A. de C.V. vs. Enciso Ramírez Miguel Ángel y Monroy Rosas María de Lourdes. Ejecutivo Mercantil 1 Acdo. Núm. Exp. 1287/2024.

Autofinanciamiento México, S.A. de C.V. vs. Sepúlveda Segura Fernando y Carrazco Cruz de Sepúlveda Martha Quien También Utiliza el Nombre de Martha Dalíla Carrasco Cruz. Ejecutivo Mercantil Principal. 1 Acdo. Núm. Exp. 1275/2024 Bis. 3.

Banco Mercantil de Norte, S.A., Institución de Banca Múltiple, Grupo Financiero Banorte antes Banco Nacional de México, S.A. vs. Flores Vázquez María de la Luz. Esp. Hip. Expedientillo. 1 Acdo. Núm. Exp. 787/1998.

Banco Mercantil del Norte, S.A. Institución de Banca Múltiple, Grupo Financiero Banorte antes Hipotecaria Nacional, S.A. de C.V. Soc. Finan. de Obj. Mult. Entidad Regulada Gpo. Finan. BBVA Bancomer vs. Clementina Ethel Hernández Fregoso y Otro. Esp. Hip. Expdllo. No Pubkicado el 10/07/25. 1 Acdo. Núm. Exp. 1285/2011.

Banco Mercantil del Norte, S.A. Institución de Banca Múltiple, Grupo Financiero Banorte vs. Maribel Castañeda Gastélum. Especial Hipotecario Civil Principal. 1 Acdo. Núm. Exp. 275/2020.

Banco Regional S.A. Ibm Grupo Financiero Banregio vs. Castañeda Acosta Ahtziri Vianet. Ejecutivo Mercantil Principal. 1 Acdo. Núm. Exp. 1521/2024.

Banco Regional S.A. Ibm Grupo Financiero Banregio vs. Sánchez Peláez Luis Fernando. Ejecutivo Mercantil Principal. 1 Acdo. Núm. Exp. 1511/2024.

Banco Ve por más S.A., Institución de Banca Múltiple, Grupo Financiero Ve por más vs. Ganadera Rubio's S. P. R. de R. L. de C.V. y Carnes Rubio's S.A. de C.V. y Rubio Ayala Sergio y Rubio Sandoval Sergio. Ejecutivo Mercantil 1 Acdo. Núm. Exp. 1859/2024.

Barragán Segura Marcos Gerardo vs. Contreras Martínez Aislet Betsabet. Ord. Civil Principal. 1 Acdo. Núm. Exp. 389/2024.

Barrera Barrera Rigoberto y Barrera Navarrete Jacinta vs. Axa Seguros S.A. de C.V. Ord. Civil 2 Acdos. Núm. Exp. 227/2024 Tomo II.

Barrera Reynoso Dessy vs. Valdez Ambriz Arturo su Sucesión. Ord. Civil Principal. 1 Acdo. Núm. Exp. 237/2025.

Barrios Riveron Graciela vs. Santiago Hernández María Micaela. Controversias de Arrendamiento Civil 1 Acdo. Núm. Exp. 1089/2024.

BBVA Bancomer Sociedad Anónima Institución de Banca Múltiple Grupo Financiero BBVA Bancomer vs. Gómez del Villar Rangel Alejandro y Patricia Vargas Moreno. Especial Hipotecario Civil Expedientillo. 1 Acdo. Núm. Exp. 267/2021.

Bueno Romo Diego Alejandro vs. Sotres Páez. Adrián Gibran. Ejecutivo Cuantía Menor Mercantil 3 Acdos. Núm. Exp. 1381/2024.

Cabrera Ortiz Carlos y Otro vs. Departamento del Distrito Federal. Ord. Civil Tomo IV. 1 Acdo. Núm. Exp. 557/1993 Tomo IV.

Cantú León, S.A. vs. Nelly de México, S.A. Controversias de Arrendamiento Civil Expedientillo. 1 Acdo. Núm. Exp. 235/2014 Tomo III.

Castellanos Zárate Yolanda vs. Rubén Ángel Manríquez Salas. Ord. Civil Principal. 1 Acdo. Núm. Exp. 9/2019.

Chubb Finanzas Monterrey Aseguradora de Caución Sociedad Anónima vs. Ricardo Roa Fragoso y Otra. Especial Mercantil Mercantil Principal. 1 Acdo. Núm. Exp. 497/2004 Bis. 1.

Ci Banco S.A. Institución de Banca Múltiple Actuando Única y Exclusivamente como Fiduciario del Fideicomiso Irrevocable de Administración Con Derechos de Reversión Identificado Con el

SOLO CONSULTA
SOLO CONSULTA
SOLO CONSULTA

Número Cib/2914 vs. Grupo Casala Corporativo S.A. de C.V. y Salazar Landa Carlos. Ejecutivo Mercantil Amparo 2/2025. 1 Acdo. en Amparo. Núm. Exp. 637/2024 2/2025.

Ci Banco Sociedad Anónima Institución de Banca Múltiple antes The Bank Of New York Mellon, S.A. Institución de Banca Múltiple, como Causahabiente Final de Banco J. P. Morgan S.A. Institución de Banca Múltiple vs. Alicia Hernández Solano y Otro. Especial Hipotecario Civil Principal. 1 Acdo. Núm. Exp. 491/2013.

Cibanco S.A. Institución de Banca Múltiple vs. Meza Manzano Juan Guilllermo. Especial Hipotecario Civil 1 Acdo. Núm. Exp. 1389/2018.

Cibanco Sociedad Anónima, Institución de Banca Múltiple en su Carácter de Fiduciario del Fideicomiso Irrevocable Número F/00385 vs. Gustavo Rolando Bautista de la Cruz y Silvia Aparicio Sánchez. Proced. Convencional Mercantil Civil Expedientillo. 1 Acdo. Núm. Exp. 293/2020.

Cibanco, Sociedad Anónima, Institución de Banca Múltiple, en su Carácter de Fiduciario en el Fideicomiso Número F/00430 vs. Julio César Domínguez Sánchez y Valeria Chávez Meneses. Especial Hipotecario Civil 2 Acdos. Núm. Exp. 175/2019.

Ckd Activos 8 S.A., Promotora de Inversión de Capital Variable vs. Héctor Manuel Rodríguez Padierna. Especial Hipotecario Civil 1 Acdo. Núm. Exp. 45/2014.

Ckd Activos 8 Sociedad Anónima Promotora de Inversión de Capital Variable vs. Domínguez Vega Luis y Flores Palencia Judith. Juris. Voluntaria Civil Expedientillo. 1 Acdo. Núm. Exp. 551/2021.

Constructora Antar S.A. de C.V. vs. Dorama Institución de Garantías S.A. Especial de Fianzas Mercantil Principal. 1 Acdo. Núm. Exp. 487/2022.

Delgadillo González Eva. Ord. Civil Amparo 350/2025 - II. 1 Acdo. en Amparo. Núm. Exp. 1823/2024 350/2025- II.

Edgar Leonardo Ojeda Aguilar. No Definido No Definido 2 Acdos. en Amparo. Núm. Exp. 649/2025 649/2025.

Eduardo Tlatuani Montaño. No Definido No Definido 1 Acdo. en Amparo. Núm. Exp. 479/2024 1/2025.

Equipo Mobil y Textil S.A. de C.V. y Merino del Toral Jesús Ernesto vs. Banco Actinver S.A. Institución de Banca Múltiple Grupo Financiero Actinver. Controversias de Arrendamiento Civil Principal. 3 Acdos. Núm. Exp. 727/2021.

Esther Charua Lladani vs. Servicios y Ofertas S.A. de C.V. y Pérez Rocha Ramón. Controversias de Arrendamiento Civil Secc. de Ejecución. 1 Acdo. Núm. Exp. 1331/2022.

Extrusa de México, Sociedad Anónima. No Definido No Definido 1 Acdo. en Amparo. Núm. Exp. 455/2025 455/2025.

Fc Financial Sociedad Anónima de Capital Variable Sociedad Financiera de Objeto Múltiple Entidad Regulada Grupo Financiero Inbursa vs. Villanueva Vargas Edgar y Santiago Díaz Mónica Gabriela. Ord. Mercantil Principal. 1 Acdo. Núm. Exp. 327/2025.

Fomento Empresarial Lepezo Sociedad Anónima de Capital Variable Sociedad Financiera de Objeto Múltiple Entidad No Regulada vs. Harari Louzieh Simón. Especial Hipotecario Civil 1 Acdo. en Tercería. Núm. Exp. 1045/2023.

García Tapia David vs. Becerril Solares Rosa y Becerril Solares María Isabel. Ejecutivo Mercantil 1 Acdo. Núm. Exp. 901/2022.

Gayol y Mangino Rafael Mauricio vs. Florencia Villa Eliana. Vía de Apremio Civil Principal. 1 Acdo. Núm. Exp. 245/2025.

Grupo Mexicano de Seguros S.A. de C.V. Ord. Civil Amparo 70/2024- V. 1 Acdo. en Amparo. Núm. Exp. 1075/2023 Amparo 70/2024- V.

Hernández Pichardo Iván Manuel vs. López Torres Juan Carlos. Ejecutivo Mercantil Principal. 2 Acdos. Núm. Exp. 325/2023.

HSBC México, S.A. Institución de Banca Múltiple Grupo Financiero HSBC vs. Sánchez Castro Ángel Francisco. Especial Hipotecario Civil Principal. 1 Acdo. Núm. Exp. 1637/2024.

HSBC México, S.A. Institución de Banca Múltiple Grupo Financiero HSBC División Fiduciaria en su Carácter de Fiduciario en el Fideicomiso No. F/234036 vs. Álvaro Encinas Zazueta. Especial Hipotecario Civil Principal no Publ. el 10/07/25. 1 Acdo. Núm. Exp. 309/2018.

HSBC México, S.A. Institución de Banca Múltiple, Grupo Financiero HSBC vs. Accesorios de Calidad Internacional, S.A. de C. V, y Marco Antonio Salinas Ramos. Ejecutivo Mercantil 1 Acdo. en Amparo. Núm. Exp. 1461/2019 226/2025- I.

Hurtado Martínez J Sidronio de Guadalupe su Sucesión vs. Coordinadora Nacional de Mujeres para Una Vivienda Digna y Equidad de Genero A.C. y Osorio Miguel María del Carmen. Ord. Civil 1 Acdo. Núm. Exp. 613/2024.

Ibarra Hernández Tania Karen vs. De Jesús Martínez Santos y García Rojas María Rosa y Ma Rosa García Rojas. Especial Hipotecario Civil Principal. 1 Acdo. Núm. Exp. 601/2024.

Inmobiliaria Dine S.A. de C.V. vs. García Hernández Luis Vicente. Ord. Civil Principal no Publ. el 11/07/25. 2 Acdos. Núm. Exp. 305/2025.

Instituto de Seguridad y Servicio Social para las Fuerzas Armadas Mexicanas vs. Rodríguez Rodríguez Sergio Alfonso y Hernández Vázquez Sindy Irais. Especial Hipotecario Civil Principal. 1 Acdo. Núm. Exp. 1743/2024.

Ion Financiera, S.A. P. I. de C.V., Sofom, E. R vs. Silvia del Real Caravantes. Especial Hipotecario Civil Principal. 1 Acdo. Núm. Exp. 347/2020.

Jonguitud Rodea María Guadalupe y Castilla Jonguitud Jorge Carlos vs. Sefise S.A. de C.V. Sofom Enr. Ord. Mercantil 1 Acdo. Núm. Exp. 123/2025.

Lozano Cortés Emma vs. Hernández Ortiz Miguel Luis. Ord. Civil Cuad. de Apel. 2 Acdos. Núm. Exp. 1889/2024.

Martínez Rivera Rommel Alejandro vs. Aguilar Morales Jared Yoshiki. Controversias de Arrendamiento Civil 2 Acdos. Núm. Exp. 1059/2024.

Medrano Romo José Gabriel y Sandi Herrera Yépez vs. José César García Ramírez. Ord. Civil Expedientillo. 1 Acdo. Núm. Exp. 735/2019.

Molina su Mario vs. Ávalos García Frida Yolanda y Moreno Moreno Jonathan Uriel. Controversias de Arrendamiento Civil Principal. 1 Acdo. Núm. Exp. 1525/2024.

Morales Kerlegand Héctor Miguel Ángel. Ord. Civil Amparo 1508/2023- III. 1 Acdo. en Amparo. Núm. Exp. 815/2019 Amparo 1508/2023- III.

Murillo Chogoyan María Araceli. Ord. Civil Amparo 567/2023- Vii. 1 Acdo. en Amparo. Núm. Exp. 223/2023 Amparo 567/2023- Vii.

Norma Estela Galarza Mujica vs. María Esther Quiroz Rosales. Ord. Civil Expedientillo. 1 Acdo. Núm. Exp. 155/2023.

Nueva Walmart de México, S. de R. L. de C.V. vs. López Mireles Francisco. Controversias de Arrendamiento Civil Principal. 1 Acdo. Núm. Exp. 593/2022 Bis. 2.

Olivera Sibaja Orlando y Otros vs. Unión de Colonos Solicitantes de Terreno para Vivienda e Inquilinos División del Norte Asociación Civil. Ord. Civ. Expedientillo. 1 Acdo. Núm. Exp. 169/2012.

Operadora y Administradora Sw S.A. de C.V. vs. González Ibáñez Ismael Gustavo y Vázquez Martínez Cristina Micaela. Ord. Mercantil Comparecencia. 1 Acdo. Núm. Exp. 1113/2023 Tomo IV.

Peña Morales Jade Denit. Medios Preparatorios Civil Medios Preparatorios. 1 Acdo. Núm. Exp. 303/2025.

Promotora Lla S.A. de C.V. vs. Maya Acosta Óscar Valwaldo y Segura de Haro María de la Paz. Juris. Voluntaria Civil Juris. Voluntaria. 1 Acdo. Núm. Exp. 33/2025.

Rodríguez Pantoja Ana Bertha vs. Flores Gordillo Ramona Candelaria. Ord. Civil Principal. 1 Acdo. Núm. Exp. 107/2025.

Rodríguez Ramírez Amadeo vs. Axxa Seguros S.A. de C.V. Ord. Civil Tomo III. 1 Acdo. Núm. Exp. 1029/2022 Tomo II.

Romero Garavito Elizabeth vs. Treviño Bravo Karla María. Ord. Mercantil 1 Acdo. Núm. Exp. 1653/2024.

Salinas Hernández Eduardo y Sánchez Balderas Sara y Salinas Sánchez Ángel Gabriel vs. Grupo Mexicano de Seguros S.A. de C.V. Ord. Civil Tomo II no Publ. el 10/07/25. 1 Acdo. Núm. Exp. 923/2024.

Secreto. Ejecutivo Cuantía Menor Mercantil Principal. 1 Acdo. Núm. Exp. 1357/2024.

Secreto. Ejecutivo Mercantil Principal. 1 Acdo. Núm. Exp. 1847/2024.

Secreto. Ejecutivo Mercantil Principal. 1 Acdo. Núm. Exp. 893/2023.

Shedid Portillo Omar y Martha Alicia Moreno Benítez. Especial Hipotecario Civil 1 Acdo. en Amparo. Núm. Exp. 465/2021 901/2025- I.

Sistema de Crédito Automotriz, S.A. de C.V. vs. Óscar Rojas Tarango, María Adelaida Rodríguez Luna, Gerardo Martínez Cárdenas y Heriberto Rojas Tarango. Ejecutivo Mercantil Tomo II. 1 Acdo. Núm. Exp. 923/2016.

Sociedad Oaxaqueña de Patologia Clínica A.C. vs. Congresos Incentivos y Convenciones Mundiales S.A. de C.V. Quien También Utiliza el Nombre Comercial de Grupo Destinos. Juris. Voluntaria Civil Principal. 1 Acdo. Núm. Exp. 1883/2024.

Soluciones Cocrea, S.A. P. I, de C.V. Sofom, E. N. R vs. Ramírez Cruz José Luis y Rojo Cervantes Manuel. Ejecutivo Mercantil Principal. 1 Acdo. Núm. Exp. 1239/2024.

Suárez Sánchez Yandys vs. Reyes Cortés María Alejandra y González Reyes Omar Eli y González Reyes Tokio Oliva y González Domínguez Carlos su Sucesión y Reyes Cortés María Alejandra y Ramírez Guerrero Carlos Javier. Ord. Civil Principal. 1 Acdo. Núm. Exp. 233/2025.

Varela Zamora María Pascuala Guadalupe vs. Adame Vega Balbina. Ord. Civil Principal. 1 Acdo. Núm. Exp. 241/2024.

Vázquez Paniagua Gerardo. Ejecutivo Mercantil Expedientillo. 1 Acdo. en Expedientillo. Núm. Exp. 4843/2019.

SOLO CONSULTA SOLO CONSULTA SOLO CONSULTA

Vilchis Zamarripa Iván vs. Celis Campos Ignacio. Ord. Civil Principal. 1 Acdo. Núm. Exp. 743/2024.

MAL PUBLICADOS

Ponce Hernández Adriana Erandeli vs. Seguros Inbursa S.A. Grupo Financiero Inbursa. Ord. Civil Cuad. de Apelación. 1 Acdo. Núm. Exp. 157/2024.

NO PUBLICADOS

Ponce Hernández Adriana Erandeli vs. Seguros Inbursa S.A. Grupo Financiero Inbursa. Ord. Civil 1 Acdo. Núm. Exp. 157/2024.

Scotiabank Inverlat, Sociedad Anónima, Institución de Banca Múltiple, Grupo Financiero Scotiabank Inverlat vs. Cruz Rodríguez María de Lourdes. Especial Hipotecario Civil no Publ. 14/07/25. 1 Acdo. Núm. Exp. 1181/2024.

Zaldívar Díaz López José Gerardo vs. García de Almazán María de Jesús y y-o. María de Jesús García Almazán y-o. María de Jesús García Vda. de Almazán. Ord. Civil no Publ. 10/07/25. 1 Acdo. Núm. Exp. 1263/2023.

LA SECRETARIA DE ACUERDOS
LIC. GUILLERMINA LÓPEZ MUÑIZ

SECRETARÍA "B"
ACUERDOS DEL 14 DE JULIO DEL 2025

Administradora Fome 2 S de R. L. de C.V. vs. Juárez Montes Pedro Alonso. Especial Hipotecario Civil 1 Acdo. Núm. Exp. 418/2021.

Álvarez Iglesias Arturo vs. Guevara José Guadalupe. Ord. Civil 3 Acdos. Núm. Exp. 1734/2024 Tomo II.

Arysta Lifescience México, S.A. de C.V. vs. Olga Elvia González Sánchez y Otro. Ejecutivo Mercantil 1 Acdo. Núm. Exp. 396/2015 Tomo IV.

Asfaltos y Pavimentos Aeroportuarios S.A. de C.V. vs. La Cronica de hoy S.A. de C.V. Ord. Civil 1 Acdo. Núm. Exp. 1358/2023.

Autofinanciamiento México S.A. de C.V. vs. García Mendoza Hipólito y Morales López Antonio y Culebro Damián Rubicelia y Eslava García Emiliano y García Mendoza Oliverio. Ord. Mercantil 1 Acdo. Núm. Exp. 50/2025.

Autofinanciamiento México, S.A. de C.V. vs. José Enrique Sánchez Castelán, Enrique Sánchez Ortiz, José Enrique Sánchez Ortiz y María Teresa Castelán López. Ejecutivo Cuantía Menor Mercantil 1 Acdo. Núm. Exp. 68/2025.

Autofinanciamiento México, S.A. de C.V. vs. Eduardo Alcibar Salazar, Francisco Sánchez Ortega y Blanca Estela Matilde Sánchez Rodríguez. Ejecutivo Mercantil 1 Acdo. Núm. Exp. 1540/2024.

Autofinanciamiento México, S.A. de C.V. vs. Mendoza Leo Norberto y Otros. Ejecutivo Mercantil 1 Acdo. Núm. Exp. 1274/2024.

Banco Invex Sociedad Anónima Institución de Banca Múltiple Grupo Financiero Invex Fiduciario vs. Juana Alejandra de Atocha Dzay Graniel. Vía de Apremio Civil 2 Acdos. Núm. Exp. 474/2024.

Banco Mercantil del Norte, S.A. Institución de Banca Múltiple, Grupo Financiero Banorte antes BBVA Bancomer, S.A., Institución D Ebanca Múltiple, Grupo Financiero BBVA Bancomer antes Hipotecaria Nacional, S.A. de C.V. vs. Javier Cruz Roldán y Otro. Especial Hipotecario Civil 1 Acdo. Núm. Exp. 1252/2011 Tomo II.

Banco Mercantil del Norte, S.A., Institución Debanca Múltiple, Grupo Financiero Banorte antes BBVA Bancomer, Sociedad Anónima Institución de Banca Mukltiple, Grupo Financiero BBVA Bancomer vs. Armando Taro Tsutsumi Tanabe. Especial Hipotecario Civil 1 Acdo. Núm. Exp. 280/2018.

Banco Mercantil del Norte, S.A., Institución de Banca Múltiple, Grupo Finacniero Banorte antes BBVA Bancomer, S.A., Institución de Banca Múltiple, Grupo Financiero BBVA Bancomer antes Hipotecaria Nacional, S.A. de C.V. vs. Israel Contreras Villagracia. Especial Hipotecario Civil 1 Acdo. Núm. Exp. 1090/2014 Tomo III.

Banco Regional S.A. Ibm Banregio Grupo Financiero Hey Banco vs. Acosta Reséndiz Manuel. Ejecutivo Mercantil 1 Acdo. Núm. Exp. 1516/2024.

BBVA Bancomer S.A. Institución de Banca Múltiple, Herrera Grupo Financiero BBVA Bancomer vs. Herrera Vergara José Elpidio. Especial Hipotecario Civil 1 Acdo. en Expedientillo. Núm. Exp. 16/2005.

Bear Gómez Sandra Luz y Bear Pardo Federico, su Sucesión vs. Bear Gómez Guadalupe Patricia y Mejía Mendoza Víctor Hugo y Mejía Bear Mariana y Mejía Bear Estefania y Hernández Mendoza Ibrahim. Ord. Civil 2 Acdos. Núm. Exp. 1802/2024 Tomo II.

Cabrera Alcalde José Fernando. Ord. Civil 1 Acdo. en Amparo. Núm. Exp. 546/2019 Amparo 1244/2022-I.

Chanes Sánchez Fidel vs. G de Payan Concepción su Sucesión y y-o. Concepción su Sucesión García Tello Vda. de Payan. Ord. Civil 1 Acdo. Núm. Exp. 168/2025.

Cibanco S.A. Institución de Banca Múltiple en su Carácter de Fiduciario en el Fideicomiso F 00385 vs. Pérez Chávez Juan Sánchez González María de Lourdes. Especial Hipotecario Civil 1 Acdo. Núm. Exp. 934/2017.

Fbmx, S.A., Promotora de Inversión de C.V. antes Sociedad Limitada de Los Activos de Gramercy, S. de R. L. de C.V. antes Hipotecaria Nacional, S.A. de C.V. Sociedad Financiera de Objeto Múltiple Entidad Regulada vs. Leblanc Maceda Yolanda Leticia y Patiño Barrera David. Especial Hipotecario Civil Apel. Tramitación Inmediata. 2 Acdos. Núm. Exp. 972/2012 Tomo II.

Financiera Nacional de Desarrollo Agropecuario, Rural, Forestal y Esquero antes Financiera Rural vs. Escamilla Alamilla Dulce María. Ejecutivo Cuantía Menor Mercantil 1 Acdo. Núm. Exp. 1300/2024 Tomo II.

Flores Martínez Ana Elena vs. Hipotecaria Crédito y Casa S.A. de C.V. Sofol y Sociedad Hipotecaria Federal Sncinstitución de Banca de Desarrollo. Especial Hipotecario Civil 1 Acdo. Núm. Exp. 754/2024.

García Paz Julián vs. Schatz Ruíz Alan. Providencias Precautorias Civil 1 Acdo. Núm. Exp. 1932/2024.

Garduño Torres Thalia Vanessa antes BBVA México, S.A., Institución de Banca Múltiple, Grupo Financiero BBVA México antes BBVA Bancomer, S.A., Institución de Banca Múltiple, Grupo Financiero BBVA Bancomer antes Hipotecaria Nacional, S.A. de C.V. Sociedad Financiera de Objeto Múltiple, Entidad Regulada, Grupo Financiero BBVA Bancomer vs. Yéssica Calles Tamayo y Ernesto Ramírez Moreno. Especial Hipotecario Civil 1 Acdo. Núm. Exp. 634/2010 Tomo II.

Guzmán Guzmán Juan Manuel vs. Alday Nava Juan. Ord. Civil 1 Acdo. Núm. Exp. 20/2025.

HSBC México, Sociedad Nacional Institución de Banca Múltiple, Grupo Financiero HSBC División Fiduciaria en su Carácter de Fiduciario en el Fideicomiso Irrevocable F/250295 vs. Pedro Vargas López e Isabel Madero Alonso. Especial Hipotecario Civil 1 Acdo. Núm. Exp. 50/2019.

Lamas Uranga María Cruz. Ord. Civil 1 Acdo. en Amparo. Núm. Exp. 210/2013 Amparo 656/2024.

Luna Iturbe Luis Lorenzo vs. Negroe Acosta María de la Luz. Ord. Civil 3 Acdos. Núm. Exp. 42/2025.

Martínez López Manuel vs. Spt Sociedad Mutualista de Seguros. Ord. Civil 1 Acdo. Núm. Exp. 102/2025.

Mora Valeriano Alejandra Néstora vs. Mora Valeriano María del Carmen. Ord. Civil 1 Acdo. Núm. Exp. 1934/2024.

Moreno Zapata Víctor Adolfo vs. González Hernández Gustavo. Ord. Civil 1 Acdo. Núm. Exp. 214/2025.

Mota Álvarez Alicia vs. Concretos Reciclados S.A. de C.V. Ord. Civil 1 Acdo. Núm. Exp. 98/2025.

Operadora de Carteras Gamma, Sociedad Anónima, Promotora de Inversiones de Capital Variable antes Banco Nacional de México, S.A. Integrante del Grupo Financiero Banamex vs. José Joaquín Amador Meugniot Camacho. Especial Hipotecario Civil 1 Acdo. Núm. Exp. 510/2014 Tomo II.

Oropeza Querejeta Alejandro vs. Carlos Gasca Samson. Ejecutivo Mercantil 1 Acdo. Núm. Exp. 854/2019 Tomo III.

Pacheco González Octavio vs. Televisa S de R.L. de C.V. Ord. Civil 1 Acdo. Núm. Exp. 26/2025.

Pérez Nava María Olivia vs. Andrés Peralta Peniche y César Peniche Trujillo. Ord. Civil 2 Acdos. Núm. Exp. 1844/2009 Tomo IV.

Ramírez González Yolanda vs. Juan Zavala Rivera. Ord. Civil 1 Acdo. Núm. Exp. 284/2005 Tomo II.

Scotiabank Inverlat S.A. Institución de Banca Múltiple Grupo Financiero Scotiabank Inverlat vs. García Hernández Atl Ricardo. Especial Hipotecario Civil 1 Acdo. Núm. Exp. 326/2021.

Secreto. Ord. Mercantil 1 Acdo. Núm. Exp. 320/2025.

Secreto. Especial Hipotecario Civil 1 Acdo. Núm. Exp. 324/2025.

Sedatex, S.A. vs. Imagen Coordinada S.A. de C. V, y Otro. Especial Hipotecario Civil 1 Acdo. Núm. Exp. 728/2019.

Sociedad Hipotecaria Federal, Sociedad Nacional de Crédito Institución de Banca de Desarrollo en su Carácter de Fiduciario Sustituto del Banco de México, en el Fideicomiso Denominado Fondo de Operación y Financiamiento Bancario a la Vivienda (Fovi) vs. Claudia Ruíz Alcántara y Alfonso Salcedo. Especial Hipotecario Civil 1 Acdo. Núm. Exp. 1156/2012.

SOLO CONSULTA
SOLO CONSULTA
SOLO CONSULTA

Sociedad Hipotecaria Federal, Sociedad Nacional de Crédito, Institución de Banca de Desarrollo, en su Carácter de Fiduciario del Fondo de Operación y Financiamiento Bancario a la Vivienda vs. Jorge Ricardo Fabila Galván. Especial Hipotecario Civil 1 Acdo. Núm. Exp. 102/2018.
Soluciones Cocrea, S.A. P. I. de C.V. Sofom, E. N. R vs. Ramírez Cruz José Luis y Rojo Cervantes Manuel. Ejecutivo Mercantil 1 Acdo. Núm. Exp. 1240/2024.
Valverde Romero María Luisa vs. Hernández López Fernando. Ord. Civil 1 Acdo. Núm. Exp. 1916/2024.
Velasco Hernández Pedro vs. Besserer Cué Hernán. Ord. Civ. 1 Acdo. Núm. Exp. 1180/2011.
Yslas Villegas Gloria vs. García Labastida Ricardo Jefri. Controversias de Arrendamiento Civil 1 Acdo. Núm. Exp. 1076/2024.
Zárate Rodríguez Macedonio vs. Zumaya Morales Gabriel y Martínez Estrada Alejandra y Saldívar Bernal Ana Lilia y Ubaldo Saldívar René y Ubaldo Saldivar Brenda y Ortiz Abismael Miguel. Ord. Civil 2 Acdos. Núm. Exp. 858/2024.

SENTENCIAS DEFINITIVAS DEL 14 DE JULIO DEL 2025

Secreto. Ord. Civil Sent. Def. 1 Núm. Exp. 1188/2024
Secreto. Ord. Civil Sent. Def. 1 Núm. Exp. 1908/2024

EL SECRETARIO DE ACUERDOS
LIC. JORGE ALAN GARCÍA DURON

VIGÉSIMO OCTAVO DE LO CIVIL

SECRETARÍA "A"
ACUERDOS DEL 14 DE JULIO DEL 2025

Armaplan Sociedad Anónima de Capital Variable vs. Proyectos Inmobiliarios Condac, S.A. de C.V. y Otro. Especial Hipotecario Civil Jdo Dtto Ampara y Protege. 1 Acdo. en Amparo. Núm. Exp. 1373/2011 Amparo 199/2024.
Banco Inbursa S.A. Institución de Banca Múltiple Grupo Financiero Inbursa vs. Lizbeth Jacqueline Soto García. Especial Hipotecario Civil Promueve Incidente. 1 Acdo. Núm. Exp. 1223/2019 Tomo II.
Banco Inmobiliario Mexicano, S.A. Institución de Banca, Múltiple vs. Sánchez Martínez Josefina. Especial Hipotecario Civil Dada Cuenta. 1 Acdo. Núm. Exp. 1665/2010.
Banco Mercantil del Norte, S.A. I. B. M., Grupo Financiero Banorte vs. Ortiz García Luis Alejandro y López Hinojo Cecilia. Especial Hipotecario Civil Proyecto Notario. 1 Acdo. Núm. Exp. 1371/2018 Tomo III.
Banco Mercantil del Norte, S.A. Institución de Banca Múltiple, Grupo Financiero Banorte vs. Luis Armando González Jiménez. Especial Hipotecario Civil Girese Exhorto. 1 Acdo. Núm. Exp. 1451/2010 Tomo III.
Banco Mercantil del Norte, S.A. vs. Roberto Arturo de la Vega Kanter. Esp. Hip. Dada Cuenta. 1 Acdo. Núm. Exp. 1261/2009.
Banco Nacional de México Sociedad Anónima Integrante del Grupo Financiero Banamex vs. La Heredera Home Textiles S.A. de C.V. y Industrias Cobitel S.A. de C.V. y González Cobián Rodríguez José y Valores e Inmuebles de Puebla S.A. de C.V. Ejecutivo Mercantil Oficio. 2 Acdos. Núm. Exp. 87/2023 Tomo II.
Banco Regional S.A. Institución de Banca Múltiple Banregio Grupo Financiero vs. Shock Mkt S.A. de C.V. y Gil Ferreiro Víctor Manuel. Ejecutivo Mercantil Cedula. 1 Acdo. Núm. Exp. 517/2024.
Banco Santander México, S.A., Institución de Banca Múltiple Grupo Financiero Santander México vs. Edgarr Vázquez del Mercado Espinoza. Ejecutivo Mercantil Edictos. 1 Acdo. Núm. Exp. 893/2023.
BBVA Bancomer, S.A., Institución de Banca Múltiple, Grupo Financiero BBVA Bancomer hoy por Cesión Banco Mercantil del Norte, S.A., Institución de Banca Múltiple, Grupo Financiero Banorte vs. Sánchez Ruiz Laura. Especial Hipotecario Civil Digasele. 1 Acdo. Núm. Exp. 1531/2009 Tomo II.
Becerril Moreno Jorge vs. Cabral Calvillo Marcela y Versilia S.C. y Sare Bienes Raíces S.A. de C.V. y Fianzas Monterrey S.A. y Inmobiliaria Yavenka S.A. de C.V. Ord. Civil Oficios. 3 Acdos. Núm. Exp. 975/2024.
Cibanco Sociedad Anónima Institución de Banca Múltiple antes The Bank Of New York Mellon, S.A. Institución de Banca Múltiple vs. Martha Montero Martínez. Especial Hipotecario Civil Digasele. 1 Acdo. Núm. Exp. 849/2010 Tomo II.
Cmt Gestoria y Traslado Automotriz S de R.L. de C.V. vs. Heren. Automotriz S.A. de C.V. Medios Preparatorios Civil Reasignación. 1 Acdo. Núm. Exp. 293/2025.
Cruz Tapia Mercedes vs. Gutiérrez Reyes Manuel. Juris. Voluntaria Civil Prevención. 1 Acdo. Núm. Exp. 303/2025.
Cárdenas López Marco Antonio y Otro vs. Dulce María Servína Vázquez y Otro. Glosese. 1 Acdo. Núm. Exp. 283/1995.
Di Mauro Fusco Domenico vs. Conjunto Vista del Valle S.A. de C.V. Ord. Civil Aud. de Conciliación. 1 Acdo. Núm. Exp. 1011/2024.
Díaz Sánchez Fernando vs. Elvia Picazo Bravo. Ejecutivo Mercantil Oficio Banco. 1 Acdo. Núm. Exp. 101/2025.
González Carrasco Itzel y González del Rello Vicente vs. Seguros Banorte S.A. de C.V. Grupo Financiero Banorte y Perea Robles Jonathan. Ord. Civil Se Señala Audiencia. 3 Acdos. Núm. Exp. 1735/2024.
González López José Edmundo Leopoldo vs. González López Lourdes Florencia. Juris. Voluntaria Civil Prevención. 1 Acdo. Núm. Exp. 333/2025.
Grupo Comercial Gefor S.A. de C.V. vs. Yasaimo Produce Llc y González García Manuel. Controversias de Arrendamiento Civil Entrega de Billete. 1 Acdo. Núm. Exp. 835/2024.
Hernández Sánchez Fabiola vs. Grupo Mexicano de Seguros S.A. de C.V. Ord. Civil Digasele. 3 Acdos. Núm. Exp. 653/2024.
HSBC México Sociedad Anónima Institución de Banca Múltiple Grupo Financiero HSBC vs. Ramírez Caballero Paulina Oralba y Ulloa Leal Mario Andrés. Especial Hipotecario Civil Admite Demanda. 1 Acdo. en Amparo. Núm. Exp. 947/2024 Amparo 387/2025.
Inmobiliaria Ty S.A. vs. Take Back Logistics S.A. de C.V. y Llc Laguna S.A. de C.V. y Hernández Martínez Alfredo. Controversias de Arrendamiento Civil Firme Sobresee. 1 Acdo. en Amparo. Núm. Exp. 207/2025 Amparo 287/2025.
Jiménez León Roberto vs. Secin Said Jesús y Beltrán Galindo Karla y Beltrán Galindo Brenda y C. Director del Registro Público de la Propiedad y de Comercio de la Ciudad de México. Ord. Civil Minuta Sat. 4 Acdos. Núm. Exp. 1189/2024.
Jiménez Pineda María Félix vs. González Ampudia Adolfo su Sucesión. Ord. Civil Ratificar. 1 Acdo. Núm. Exp. 297/2025.
López Pérez Yolanda vs. Nueva Walmart de México S de R.L. de C.V. Controversias de Arrendamiento Civil Ape vs. Def. 26- 05- 2025. 1 Acdo. Núm. Exp. 861/2024.
Martínez Hernández María de la Luz y Méndez Lastra José Ignacio vs. Soto Barrios Rebeca Esmeralda. Controversias de Arrendamiento Civil Ape vs. Auto 30- 05- 2025. 1 Acdo. Núm. Exp. 1607/2024.
Martínez Parente Jael Mahanaim vs. Ale Lara Richard. Especial Hipotecario Civil Respuesta Imss. 5 Acdos. Núm. Exp. 697/2016.
Mendoza Puebla David vs. García Chavarría Mario Isaid y García Rodríguez Alfonso. Ejecutivo Mercantil Cédula. 3 Acdos. Núm. Exp. 193/2025.
Millán Montes de Oca Raquel Georgina vs. Robledo Sánchez Gabriela y Prieto Carmona María Leticia Juana y C Director del Registro Público de la Propiedad y del Comercio de la Ciudad de México. Ord. Civil Girese Oficio. 1 Acdo. Núm. Exp. 675/2024.
Motos Toro México S.A. de C.V. vs. Ángel Ceja Magallan. Ejecutivo Mercantil Desahoga Vista. 1 Acdo. Núm. Exp. 1437/2024.
Ojeda Aguilar Edgar Leonardo. Ord. Civil 1 Acdo. en Amparo. Núm. Exp. 649/2025 Amparo 649/2025.
Reyes Flores Ernesto vs. Rodríguez Díaz Miguel Ángel. Medios Preparatorios Civil Contesta Agravios. 1 Acdo. Núm. Exp. 657/2024.
Rojas Rueda Verónica vs. Lorena Rojas Rueda. Ord. Civil Digasele. 1 Acdo. Núm. Exp. 1625/2019.
Rubluo Parra Víctor Manuel vs. Mario Rosales Medina y Guadalupe Petra Contreras Ríos. Especial Mercantil Mercantil Cedula Actuario. 1 Acdo. Núm. Exp. 63/2019 Tomo II.
Scotiabank Inverlat Sociedad Anónima Institución de Banca Múltiple Grupo Financiero Scotiabank Inverlat vs. Maldonado Fernández María del Carmen y Hernández Aguirre Tomás Alejandro. Especial Hipotecario Civil Digasele. 1 Acdo. Núm. Exp. 845/2022.
Sociedad Hipotecaria Federal, S. N. C vs. Carlos Contreras Frausto y Otra. Especial Hipotecario Civil Aclare Escrito. 2 Acdos. Núm. Exp. 483/2010.
Sofom Inbursa S.A. de C.V. Sociedad de Objeto Múltiple Entidad Regulada Grupo Financiero Inbursa vs. Wdn México S.A. de C.V. y Andre Yruegas Nancy y Andre Yruegas Ana Karen y Mendoza Vejar Víctor Hugo y Pro Surtido S.A. de C.V. Ejecutivo Mercantil Girese Exhorto. 2 Acdos. Núm. Exp. 633/2024.
Zapata Espíritu Iván vs. Hernández Bautista Miguel. Ord. Civil Ape vs. Def. 03- 06- 2025. 1 Acdo. Núm. Exp. 1203/2024.
De la Cruz Antonio Rosa María vs. Mariana Concepción Rodríguez Collazo y Armando Javier Valdez Ocañas. Especial Hipotecario Civil Llegada de Exhorto. 1 Acdo. Núm. Exp. 1589/2011 Tomo II.

SENTENCIA INTERLOCUTORIA

SOLO CONSULTA
SOLO CONSULTA
SOLO CONSULTA

Banco Invex S.A. Institución de Banca Múltiple vs. Clemente Olvera Sánchez. Especial Hipotecario Civil Sent. Interl. 1 Núm. Exp. 877/2016 Tomo Ii

LA SECRETARIA DE ACUERDOS
LIC. FERNANDA BELEM VALDIVIA TORRES

SECRETARÍA "B"
ACUERDOS DEL 14 DE JULIO DEL 2025

. No Definido No Definido Devolución de Exh. a su Lugar de Origen. 1 Acdo. en Otros. Núm. Exp. 0/2025.

Abc Holding Sociedad Anónima, Promotora de Inversión de Capital Variable vs. Ga Dinamica Empresarial Sociedad Anónima de Capital Variable. Juris. Voluntaria Civil No Ha Lugar. 1 Acdo. Núm. Exp. 1208/2024.

Acuña Keumolen Manuel vs. Camerino Morales Gutiérrez. Ord. Civil Razón Actuarial. 1 Acdo. Núm. Exp. 1334/1991.

Afianzadora Fiducia S.A. de C.V. vs. Comercializadora Rupol S.A. de C.V. y Marquina Acosta Jesús Alejandro y Pimentel Alcántara María del Carmen y Rubio González Mauricio y Zapata Morgado Blanca Alicia. Especial de Fianzas Mercantil Emplazamiento. 1 Acdo. Núm. Exp. 1756/2024.

Afianzadora Fiducia S.A. de C.V. vs. Comercializadora Rupol S.A. de C.V. y Marquina Acosta Jesús Alejandro y Pimentel Alcántara María del Carmen y Rubio González Mauricio y Zapata Morgado Blanca Alicia. Especial de Fianzas Mercantil Informe Previo. 4 Acdos. en Amparo. Núm. Exp. 1756/2024 Amparo 800/2025.

Arrendadora y Factor Banorte S.A. de C.V. Sociedad Financiera de Objeto Múltiple Entidad Regulada Grupo Financiero Banorte. antes Sólida Administradora de Portafolios S.A. de C.V. Sociedad Financiera de Objeto Múltiple Entidad Regulada Grupo Financiero Banorte vs. Zuleta Nava Arturo Plinio. Especial Hipotecario Civil Notario Exhibe. 1 Acdo. Núm. Exp. 14/2022 Tomo Ii.

Arrendadora y Factor Banorte S.A. de C.V. Sociedad Financiera de Objeto Múltiple. Entidad Regulada Grupo Financiero Banorte antes Solidaadministradora de Portafolios, S.A. de C.V. vs. Álvarez Martínez Ángel Juventino. Ejecutivo Cuantía Menor Mercantil Expedientillo. 1 Acdo. Núm. Exp. 1336/2024 Tomo Ii.

Autofinanciamiento Automotriz S.A. S. V vs. Pérez Ramos Sebastián Pablo. Ejecutivo Cuantía Menor Mercantil Reasignación. 1 Acdo. en Expedientillo. Núm. Exp. 316/2025.

Banco Actinver Sociedad Anónima, Institución de Banca Múltiple, Actinver Grupo Financiero Única y Exclusivamente en su Calidad de Fiduciario de Administración y Fuente de Pago 4659 antes Ci Banco S.A. Institución de Banca Múltiple vs. Lucero Rodríguez Moreno y Otro. Especial Hipotecario Civil Turnese. 1 Acdo. Núm. Exp. 626/2016.

Banco Mercantil del Norte, S.A., Institución de Banca Múltiple, Grupo Financiero Banorte vs. Industria Azul S.A. de C.V. y Olvera Nava Claudio y Olvera Nava Jaime. Ejecutivo Mercantil No Ha Lugar. 1 Acdo. Núm. Exp. 674/2023.

Banco Mercantil del Norte, Sociedad Anónima, Institución de Banca Múltiple, Grupo Financiero Banorte vs. López Martínez Miguel Ángel. Especial Hipotecario Civil Exh. Sin Diligenciar. 1 Acdo. Núm. Exp. 780/2013 Tomo Ii.

Banco Nacional del Ejército Fuerza Aérea y Armada S.N.C. Institución de Banca de Desarrollo vs. Efraín López Gabriel. Especial Hipotecario Civil Notario Exhibe. 1 Acdo. Núm. Exp. 512/2016.

Banco Santander México, S.A. Institución de Banca Múltiple Grupo Financiero Banco Santander México vs. Distribuidora Triposol S.A. de C.V. y Otros. Ejecutivo Mercantil Expedientillo. 1 Acdo. Núm. Exp. 98/2017 Tomo Ii.

Banco Santander México Sociedad Anónima Institución de Banca Múltiple Grupo Financiero Santander México vs. Motos Bogi de México Sociedad Anónima de Capital Variable y Domingo López López. Providencias Precautorias Mercantil Reasignación. 1 Acdo. Núm. Exp. 264/2025.

Banco del Bajío S.A. Institución de Banca Múltiple vs. Dora Alicia Alvarado Zandate y Otros. Especial Hipotecario Civil Turnese. 1 Acdo. Núm. Exp. 58/2017 Tomo Ii.

Baricol, S.A. de C.V. vs. Zúñiga Gálvez Estela y Uribe Ramírez Heliodoro Aureliano, a Través de Sus Albaceas Aureliano Uribe Zúñiga y José de Jesús Uribe Zúñiga y Kuri Vargas Héctor Antonio. Ord. Civil Interpone Queja. 2 Acdos. en Amparo. Núm. Exp. 182/2025 Amparo 478/2025.

BBVA Bancomer S.A. Institución de Banca Múltiple Grupo Financiero BBVA Bancomer vs. Mela Blu Import Export S.A. de C.V., Gabriel Fernández Correa y Javier Rodríguez Camarena. Ejecutivo Civil Respuesta de Oficio. 1 Acdo. Núm. Exp. 1128/2018 Tomo Ii.

BBVA México S.A. Institución de Banca Múltiple Grupo Financiero BBVA México y Cerrillo Chowell José. Especial Hipotecario Civil Revoca y Repone Procedim. 1 Acdo. en Amparo. Núm. Exp. 844/2022 Amparo 711/2024.

Cárdenas Duarte Edgar vs. Grupo Mexicano de Seguros S.A. de C.V. Ord. Civil Sala Requeire. 1 Acdo. Núm. Exp. 4/2025.

Cervantes Espin Daniela vs. Hernández Casillas José Alfredo y Ureña Rodríguez César. Ord. Civil No Admite. 1 Acdo. Núm. Exp. 288/2025.

Chong Aragón Héctor Josué. Ord. Civil Informe Previo. 4 Acdos. en Amparo. Núm. Exp. 828/2025.

Ci Banco S.A. Institución de Abnca Múltiple vs. Lorena López Sánchez. Vía de Apremio Civil Exh. Sin Diligenciar. 1 Acdo. Núm. Exp. 656/2017.

Cocinas Lanrey S.A. de C.V. vs. Pérez Gavilan Elizalde Pablo. Ord. Civil Razón Actuarial. 2 Acdos. Núm. Exp. 1112/2023.

Consejo Estatal de Coordinación de Sistema Nacional de Seguridad Pública vs. BBVA Bancomer S.A. Institución de Banca Múltiple, Grupo Financiero BBVA Bancomer. Ord. Mercantil No Ha Lugar. 1 Acdo. Núm. Exp. 744/2016 Tomo Ii.

Constructora y Desarrolladora César S.A. de C.V. vs. C Titular de la Dirección General del Registro Público de la Propiedad y el Comercio de la Ciudad de México, Mtra Benita Hernández Cerón y C Titular de la Dirección Jurídica de la Dirección General del Registro Público de la Propiedad y el Comercio de la Ciudad de México, Lic. Luz Griselda Enríquez López y C Moisés Montes Mercado Subdirector de Lo Contencioso y Amparos del Registro Público de la Propiedad y el Comercio de la Ciudad de México. Ord. Civil Exhibir. 1 Acdo. Núm. Exp. 576/2024.

Creal Arrendamiento S.A. de C.V. vs. Vial Assist S.A. de C.V. y Movo Servicios Automotrices Sapi de C.V. y Servicios de Administración de Activos Integra S.A. de C.V. y Moreno Garrido Mauricio Alfonso. Vía de Apremio Civil Sobresee. 1 Acdo. en Amparo. Núm. Exp. 1460/2024 Amparo 109/2025.

Daimler Financial Services México Sociedad de Responsabilidad Limitada de Capital Variable vs. Gerardo Álvarez Villegas. Ejecutivo Mercantil Respuesta de Oficio. 1 Acdo. Núm. Exp. 1450/2024.

Emilia Guadarrama Gomora vs. Antonio Ramírez Carrillo, Angélica Paola Ramírez García, Eugenio García Castañeda. Controversias de Arrendamiento Civil Turnese. 1 Acdo. Núm. Exp. 336/2021 Tomo Ii.

Galván Ruz Mario Roberto. Especial Mercantil Mercantil Requerimiento. 1 Acdo. Núm. Exp. 344/2025.

Gama Corona Juana vs. Nueva Wal Mart de México S de R.L. de C.V. Ord. Civil Desahogo de Vista. 3 Acdos. Núm. Exp. 1754/2024.

García Montesinos Mario y Ortiz Romero Alejandra vs. C Director del Registro Público de la Propiedad y del Comercio de la Ciudad de México y de la Torre del Pozo Miguel Ángel y Porrás Gaytán de de la Torre Elsa. Ord. Civil Requerimiento. 1 Acdo. Núm. Exp. 334/2025.

García Munguía Isaías vs. Trejo Vargas Elvira y Director del Registro Público de la Propiedad y del Comercio de la Ciudad de México. Ord. Civil Turnese. 1 Acdo. Núm. Exp. 1744/2024.

Godínez Sánchez María Ángela vs. Representante Legal del Negocio de Lavandería Denominado Clear Water y y/o Representante Legal del Negocio Denominado Aoh! Lavandería y Tintorería. Ord. Civil Aclare. 1 Acdo. Núm. Exp. 1734/2024.

González Flores Fernando vs. Meléndez Hernández Rubén. Ejecutivo Mercantil Razón Actuarial. 1 Acdo. en Expedientillo. Núm. Exp. 1424/2024.

González Tinoco Bernardo Juan vs. Pérez González Eduardo y Rodríguez Cortés Yolanda. Ejecutivo Mercantil Expedientillo. 1 Acdo. Núm. Exp. 1544/2024.

Graciela Espinoza Rodríguez. antes HSBC México, S.A. Institución de Banca Múltiple Grupo Financiero HSBC, División Fiduciario del Fideicomiso 262757 vs. Limhi Petlacalco Lehmenn y María Alejandra Serrato de la O. Especial Hipotecario Civil Respuesta de Oficio. 3 Acdos. Núm. Exp. 472/2009 Tomo Ii.

Grupo Construcciones Rouz S.A. de C.V. vs. Esther Flores Irene. Ejecutivo Cuantía Menor Mercantil No Ha Lugar. 2 Acdos. Núm. Exp. 24/2025.

Grupo Industrial Acerero S.A. de C.V. vs. Leonardo Hidalgo Astudillo y Otra. Especial Hipotecario Civil Expedientillo. 1 Acdo. Núm. Exp. 580/2017.

Guarneros Trujillo Mario vs. Valdez Sánchez Vicenta También Conocida como Eva Valdez Sánchez<. Ejecutivo Cuantía Menor Mercantil Turnese. 1 Acdo. Núm. Exp. 72/2025.

SOLO CONSULTA
SOLO CONSULTA
SOLO CONSULTA

Guillén Miranda Arcelia vs. Yair Missael del Toro Uribe. Ejecutivo Mercantil Incidente. 2 Acdos. Núm. Exp. 106/2025.

HSBC México S.A. Institución de Banca Múltiple Grupo Financiero HSBC División Fiduciaria Dentro del Fideicomiso Irrevocable Número F/234036 vs. Roberto Carlos Aguilar López y María Fernanda Gómez Guevara. Especial Hipotecario Civil Expedientillo. 1 Acdo. Núm. Exp. 700/2018.

HSBC México S.A. Institución de Banca Múltiple Grupo Financiero HSBC vs. Luna Velázquez José Marco Aurelio. Vía de Apremio Civil Autorización. 1 Acdo. Núm. Exp. 148/2025.

HSBC México, S.A. vs. Coronado Acosta Silvia Patricia. Especial Hipotecario Civil Expedientillo. 1 Acdo. en Expedientillo. Núm. Exp. 412/2018 Bis. 1.

HSBC México, S.A., Institución de Banca Múltiple, Grupo Financiero HSBC, División Fiduciaria vs. Arellano González. Alejandro Fidel. Especial Hipotecario Civil Autorización. 1 Acdo. Núm. Exp. 1450/2010 Tomo II.

Imperial Ramírez Samuel Antonio antes Corporativo Zendere I S.A. Promotora de Inversión de Capital Variable vs. Ramón Alfredo Cárdenas Tolentino. Especial Hipotecario Civil Avaluo. 1 Acdo. Núm. Exp. 286/2017.

Instituto del Fondo Nacional de la Vivienda para los Trabajadores. Infonavit vs. Salas Oertega Epigmenio y Barrera Capetillo Berenice. Especial Hipotecario Civil Expedientillo. 1 Acdo. Núm. Exp. 358/2018.

Jacinto Pelayo Óscar vs. Chávez Guerrero Eulogio. Ord. Civil Prevención. 1 Acdo. Núm. Exp. 338/2025.

Jiménez Díaz Josefina vs. Licóna Don Juan Eva. Ord. Civil Contestación de Demanda. 1 Acdo. Núm. Exp. 1804/2024.

Konsabura S.A. Pi. de C.V. vs. Evodio Alejandro Martínez Torres y Mario Alberto Mancera Hernández y Estefanni Michelle Muñoz Vega. Ejecutivo Mercantil Aclare. 1 Acdo. Núm. Exp. 1420/2024.

López Torres Ana María vs. Torres Jiménez Consuelo su Sucesión. Ord. Civil Estarse. 1 Acdo. Núm. Exp. 782/2024.

Martínez Castillo Hugo antes HSBC México Sociedad Anónima Institucin de Banca Múltiple Grupo Financiero HSBC División Fiduciaria vs. Pérez Sánchez Omar. Especial Hipotecario Civil Razón Actuarial. 1 Acdo. Núm. Exp. 186/2025.

Martínez Tavares Samuel vs. Seguros Inbursa S.A. Grupo Financiero Inbursa. Ord. Civil Razón Actuarial. 1 Acdo. Núm. Exp. 370/2024 Tomo II.

Mendoza Fernández Mario vs. Luz María Laisequilla Senties su Sucesión y/O. Ord. Civil Turnese. 1 Acdo. Núm. Exp. 996/2003.

Minerales Gradesa S.A. de C.V. vs. Berkley International Fianzas México S.A. de C.V. Especial de Fianzas Mercantil Estarse. 2 Acdos. Núm. Exp. 1520/2024 Tomo II.

Molina Velasco José Luis y Molina Velasco Gonzalo vs. Molina Velasco Juan y Molina Velasco Félix Nabor y Molina Velasco Jesús. Juris. Voluntaria Civil Prevención. 1 Acdo. Núm. Exp. 294/2025.

Olivera Paredes Ana María su Sucesión vs. Calles Pantoja Ayrton Jair. Ord. Civil Razón Actuarial. 1 Acdo. Núm. Exp. 666/2024.

Ordóñez Hoyo Cipriano vs. Fernando Calderón Vega. Ejecutivo Mercantil Una Vez Que. 2 Acdos. Núm. Exp. 42/2003 Tomo IV.

Ortiz Gaytán Víctor Manuel vs. Rodríguez Galindo Armando Javier. Ord. Civil Respuesta de Oficio. 6 Acdos. Núm. Exp. 1772/2024.

Pacheco Varguez Jesús Enrique vs. Grupo Nacional Provincial Sab. Ord. Civil Admite Elaborar Cédula. 1 Acdo. Núm. Exp. 336/2025.

Padilla Bujalil, S. C vs. Poshotyan Sona y Poshotyan Narek. Controversias de Arrendamiento Civil Turnese. 1 Acdo. Núm. Exp. 1456/2018 Tomo II.

Pérez Mendoza Fernando Alberto y Blanco Poot Nayeli Taihri vs. Grupo Mexicano de Seguros S.A. de C.V. Ord. Civil Vista. 1 Acdo. Núm. Exp. 272/2025.

Proyectos Adamantine, S.A. de C.V., Sociedad Financiera de Objeto Múltiple, Entidad No Regulada, antes Scotiabank, S.A. Institución de Banca Múltiple, Grupo Financiero Scotiabank Inverlat vs. Rosa María Ortiz Navarrete. Especial Hipotecario Civil Expedientillo. 1 Acdo. Núm. Exp. 730/2007 Tomo III.

Reyes Ávila Adán antes Banco Mercantil del Norte S.A. Institución de Banca Múltiple Grupo Financiero Banorte vs. Juan Francisco Miranda Brito. Especial Hipotecario Civil Una Vez Que. 1 Acdo. Núm. Exp. 890/2018 Tomo II.

Reyes Jiménez Juana Antonia vs. Rojas Herrera Juan. Ord. Civil Expedientillo. 1 Acdo. en Expedientillo. Núm. Exp. 148/2015.

Rivera Grijalva María Luisa vs. González Cuachil Mercedes. Ejecutivo Cuantía Menor Mercantil Vista. 1 Acdo. Núm. Exp. 26/2025 Tomo II.

Rivera Robledo Blanca. Ord. Civil Conocimiento. 1 Acdo. en Amparo. Núm. Exp. 1854/2023 Amparo 483/2025.

Robles Núñez Iris Alejandra y Muñoz Fernández José Alberto vs. Sofía María de Los Ángeles Servín López También Conocida como Servín López Sofía, Sergio Miguel Meza Servín, Fernando Emiliano Meza Servín, Sergio Servín Calvajal su Sucesión y Sergio Francisco Servín Calvajal. Ord. Civil Razón Actuarial. 1 Acdo. Núm. Exp. 1202/2019 Tomo II.

Rodríguez Díaz Margarita vs. Cruz González Francisco Javier y Muñoz Acevedo Marina. Ejecutivo Civil Dictamen. 1 Acdo. Núm. Exp. 228/2025.

Rodríguez Jimarez Nancy vs. Vera Moreno Rafael. Ejecutivo Mercantil No Ha Lugar. 1 Acdo. Núm. Exp. 1414/2024.

Rosales Rosales Laura Elena vs. Verónica Cervantes Veloz. Esp. Hip. Respuesta de Oficio. 3 Acdos. Núm. Exp. 572/2007.

Sánchez Aguirre Edwin vs. Nakashima Motor S.A. de C V. Ejecutivo Mercantil Reasignación. 1 Acdo. Núm. Exp. 328/2025.

Scotiabank Inverlat S.A. Institución de Banca Múltiple Grupo Financiero Scotiabank Inverlat vs. Aceraxy, Sociedad Anónima de Capital Variable, María del Carmen Urquidi Rosas, Rosa María Inez Pérez y Mondragón (Quien También Acostumbra Utilizar el Nombre de Rosa María Inés Pérez Mondragón) y Pastor Julián Torres Calleja (Quien También Acostumbra Utilizar el Nombre de Pastor Julián Ramón Torrez Calleja). Ejecutivo Mercantil Minutas. 3 Acdos. Núm. Exp. 506/2015 Tomo III.

Scotiabank Inverlat, Sociedad Anónima, Institución de Banca Múltiple, Grupo Financiero Scotiabank Inverlat vs. Aiza Kaluf Jesús. Especial Hipotecario Civil Estarse. 3 Acdos. Núm. Exp. 1674/2024.

Servicios Efectivos de Recuperación S.A. de C.V. vs. Lightbourn Maynez Armando. Ejecutivo Mercantil Autorización. 1 Acdo. Núm. Exp. 114/1994 Tomo II.

Sistema Único de Autofinanciamiento S.A. de C.V. vs. Alvarado Gómez María Esther. Especial Mercantil Mercantil Respuesta de Oficio. 4 Acdos. Núm. Exp. 1692/2024.

Sistema de Crédito Automotriz S.A. de C.V. vs. Montoya Conde Francisco Regino y Otro. Ejecutivo Cuantía Menor Mercantil Se Da por Notificado. 1 Acdo. Núm. Exp. 258/2025.

Tenorio Hernández Diana Cindy vs. Martha Lugo María. Ord. Civil Aud. Citación para Sentencia. 1 Acdo. Núm. Exp. 1746/2024.

Trujano Velasco Raquel vs. Inmobiliaria Artmen S.A. de C.V. y Real García Lorenzo Arturo y Director del Registro Público de la Propiedad y del Comercio de la Ciudad de México. Ord. Civil Ratificar. 1 Acdo. Núm. Exp. 720/2023.

Unión de Crédito Santa Fe S.A. de C.V. vs. Fashionista Jeans S.A. de C.V. y Shehoah Mizrahi Daniel. Especial Hipotecario Civil Minutas. 2 Acdos. Núm. Exp. 1098/2024.

Y&L Arrendamiento, S.A. de C.V. vs. Celia Rojas Rojas y Otro. Especial Hipotecario Civil Turnese. 1 Acdo. Núm. Exp. 1530/2011 Tomo Dos.

Cibanco, Sociedad Anónima, Institución de Banca Múltiple Actuando Únicamente como Fiduciario del Fideicomiso F/00782 (Antes) Hipotecaria su Casita, S.A. de C.V., Sociedad Financiera de Objeto Limitado E. N. R vs. María Isabel Perrez Lujan. Especial Hipotecario Civil Rebeldía. 1 Acdo. Núm. Exp. 1426/2008 Tomo II.

LA SECRETARIA DE ACUERDOS
LIC. IRENE MIRIAM MEJÍA HERNÁNDEZ

VIGÉSIMO NOVENO DE LO CIVIL

SECRETARÍA "A"
ACUERDOS DEL 14 DE JULIO DEL 2025

Aguilar Pineda Víctor Hugo y Pineda Zárate Concepción y Aguilar Pineda Jéssica Guadalupe vs. Flores Oliva Elvia. Ord. Civil Acuerdos. 2 Acdos. Núm. Exp. 151/2025.

Ayala Garduño Laura Leticia vs. Zelenka Llanas Adolfo. Ord. Civil Acuerdos. 2 Acdos. Núm. Exp. 1065/2022.

Banca Afirme Sociedad Anónima Institución de Banca Múltiple Afirme Grupo Financiero vs. Ferro Barranda Aldo Ricardo. Especial Hipotecario Civil Acuerdos. 2 Acdos. Núm. Exp. 137/2020.

Banco Actinver Sociedad Anónima Institución de Banca Múltiple Grupo Financiero Actinver como Fiduciario del Fideicomiso Identificado Con el Número 1401 Denominado Fideicomiso Fibra Uno vs. Famonbris Services Sociedad de Responsabilidad Limitada de Capital Variable y Maquinas y Servicios Especializados en Empaque Sociedad de Responsabilidad Limitada de Capital Variable y Básicos Partes y Acabados Sociedad Anónima de Capital Variable. Controversias de Arrendamiento Civil Admisión Apelación. 2 Acdos. Núm. Exp. 1095/2023.

SOLO CONSULTA
SOLO CONSULTA
SOLO CONSULTA

Banco Invex Sociedad Anónima Institución de Banca Múltipleinvex Grupo Financiero Fiduciario como Fiduciario del Fideicomiso Irrevocable de Admnistración Fuente de Pago y Garantía Identificado Con el Número 1055 vs. Alvarado Navarrete María Teresa. Vía de Apremio Civil Prevención. 1 Acdo. Núm. Exp. 325/2025.

Banco Mercantil del Norte S.A. Institución de Banca Múltiple como Cesionario de BBVA México S.A. Institución de Banca Múltiple, Grupo Financiero BBVA México vs. Ángeles López Oswaldo Daniel y Álvarez Tejeda Manuela Juana. Especial Hipotecario Civil 1 Acdo. Núm. Exp. 473/2020.

Banco Mercantil del Norte S.A. Institución de Banca Múltiple Grupo Financiero Banorte vs. Flores Olguín Leslie Nayeli. Especial Hipotecario Civil 2 Acdos. Núm. Exp. 649/2021.

Banco Mercantil del Norte Sociedad Anónima, Institución de Banca Múltiple, Grupo Financiero Banorte vs. Rodríguez Martínez Julio César. Ord. Civil 3 Acdos. Núm. Exp. 973/2011 Tomo II.

Banco Santander México S.A. Institución de Banca Múltiple Grupo Financiero Santander México vs. Corpus Internacional S.A. de C.V., Construcciones y Rentas de Maquinaria S.A. de C.V. y Sandoval Álvarez Atanasio. Ord. Mercantil Acuerdo. 1 Acdo. Núm. Exp. 529/2019.

Basáñez Ojeda Olga Esperanza vs. Vilalta Franco Beatriz. Ejecutivo Mercantil 1 Acdo. Núm. Exp. 1509/2024.

Borja Domínguez María de Lourdes vs. Livera Corona Lucio. Ord. Civil Acuerdo. 2 Acdos. Núm. Exp. 259/2025.

Calvo Romero Guillermina vs. Montiel Martínez Consuelo y Montiel Martínez María del Consuelo y Montiel Vda. de Hawa Consuelo y Hawa Montiel José de Jesús y Hawa Montiel Elías y Hawa Montiel Ma Huri y Hawa Montiel María Huri y Hawa Montiel Reyna Alura y Hawa Montiel Guillermo. Ord. Civil 1 Acdo. Núm. Exp. 1801/2024.

Cárdenas Zazueta José María vs. Distribución de Tecnologías Lunacar S de R.L. de C.V. y Luna Villegas José y Pacheco Hernández Angélica Anabel y Hernández Pacheco Carmelita y Notario Público Número 68 del Estado de Oaxaca. Ord. Mercantil Acuerdos. 1 Acdo. Núm. Exp. 131/2025.

Chubb Fianzas Monterrey Aseguradora de Caución S.A., antes Ace Fianzas Monterrey S.A. como Fusionante de Chubb de México Compañía Afianzadora S.A. de C.V. como Fusionada vs. Constructpue de México S.A. de C.V., Hernández Ramírez María Jacqueline, Caram González Víctor Hugo, Construcciones Jebro de México S.A. de C.V. y Blancas Arguello Christian y Otros. Ord. Mercantil Acdo. en Tomo X. 1 Acdo. Núm. Exp. 885/2017 Tomo X.

Ci Banco Sociedad Anónima Institución de Banca Múltiple en su Carácter de Fiduciario del Fideicomiso Número Cib 3694 en Favor de Tangerine Pomelo Group Sapi de C.V. antes Mexarrend Sapi de C.V. vs. Matinez Olguín Claudia y Zermeño Medina Miguel. Ejecutivo Mercantil Acuerdos. 1 Acdo. Núm. Exp. 943/2023.

Comercializadora Espram S.A. de C.V. vs. Medina Borboa Ana María y BBVA Bancomer Sa, Institución de Banca Múltiple, Grupo Financiero BBVA Bancomer. Ord. Civil Prevención. 1 Acdo. Núm. Exp. 337/2025.

Cuevas Fuentes Jorge vs. Compañía Urbanizadora Sociedad Anónima y Cuevas Morales Manuel. Ord. Civil 2 Acdos. Núm. Exp. 183/2025.

Cuevas Garfias Lucina vs. C Director del Registro Público de la Propiedad y del Comercio de la Ciudad de México y Parra Suárez María Isabel y También Conocida como Isabel Parra Suárez. Ord. Civil 2 Acdos. Núm. Exp. 123/2025.

Díaz Sánchez José Vicente vs. Guadarrama Gutiérrez Omar y Gutiérrez Jaimes Hortensia. Controversias de Arrendamiento Civil Acuerdos. 1 Acdo. Núm. Exp. 1117/2024.

Emprendimientos Maussan y González Sapi de C.V. vs. Proveedora de Equipos y Tecnología Azucarera Sociedad Anónima de Capital Variable y Avilés Posadas María Fernanda y Avilés Posadas Norma Lizbeth. Ejecutivo Mercantil Acuerdo. 1 Acdo. Núm. Exp. 1611/2024.

Escobar Cárdenas María Beatriz vs. Noriega Morillo Nairubys Mariby. Controversias de Arrendamiento Civil Acuerdo. 1 Acdo. Núm. Exp. 607/2024.

Espinosa de Los Monteros Cárdenas Dante Alejandro vs. Octavio Rocha Raya y Caballero Hernández Karina. Especial Hipotecario Civil Acuerdo. 1 Acdo. Núm. Exp. 727/2014.

Gallaga Hernández María del Pilar vs. Fernández Samaniego Lucila María Isabel y Samaniego Bolaños Lucila. Controversias de Arrendamiento Civil Acuerdo. 2 Acdos. Núm. Exp. 543/2022.

García Quintana Abel vs. González Bosques Julián. Ord. Civil 1 Acdo. Núm. Exp. 903/2022.

García Sánchez Iván. Ord. Mercantil Desecha. 1 Acdo. Núm. Exp. 329/2025.

Garduño Martínez Francisco Alfonso y Garduño Martínez Mauricio vs. Garduño Martínez Margarita. Ord. Civil Acuerdo. 1 Acdo. Núm. Exp. 1119/2024.

González Lorenzo Evaristo Carlos vs. BBVA México S.A. Institución de Banca Múltiple Grupo Financiero BBVA México. Ord. Mercantil 1 Acdo. Núm. Exp. 871/2024.

Herrera Rivas su Suc. y/o María del Consuelo vs. Banco Mercantil del Norte S.A. Institución de Banca Múltiple Grupo Financiero Banorte. Especial Hipotecario Civil Acuerdo. 1 Acdo. Núm. Exp. 97/2022.

HSBC México S.A. Institución de Banca Múltiple Grupo Financiero HSBC División Fiduciaria vs. Nicolás Moctezuma Cabrera. Especial Hipotecario Civil Acuerdos. 1 Acdo. Núm. Exp. 1937/2009.

HSBC México S.A. Institución de Banca Múltiple Grupo Financiero HSBC División Fiduciaria en su Carácter de Fiduciario del Fideicomiso Número F 247545 vs. Ramírez Gasca Juan. Especial Hipotecario Civil 1 Acdo. Núm. Exp. 205/2025.

HSBC México Sociedad Anónima Institución de Banca Múltiple Grupo Financiero HSBC División Fiduciaria Única y Exclusivamente en su Carácter de Fiduciario del Fideicomiso Irrevocable de Administración Fuente de Pago y Garantía Identificado Administrativamen vs. Caudillo Santamaría Miguel Ángel. Especial Hipotecario Civil Acuerdos. 1 Acdo. Núm. Exp. 425/2021.

HSBC México Sociedad Anónima, Institución de Banca Múltiple, Grupo Financiero HSBC, División Fiduciaria en su Carácter de Fiduciario del Fideicomiso Irrevocable Identificado Con el Número F/250295 vs. Cruz Andrez Ernesto Alonso. Especial Hipotecario Civil 1 Acdo. Núm. Exp. 295/2022.

HSBC México Sociedad Anónima, Institución de Banca Múltiple, Grupo Financiero HSBC, División Fiduciaria en su Carácter de Fiduciario del Fideicomiso Irrevocable Identificado Con el Número F/250295 vs. Cruz Andrez Ernesto Alonso. Especial Hipotecario Civil 1 Acdo. en Amparo. Núm. Exp. 295/2022 Amparo Directo.

Integraciones In&In S.A. de C.V. vs. Tulotero México S.A. de C.V. Ord. Civil Acuerdo. 2 Acdos. Núm. Exp. 1443/2024.

Jiménez Nava Ángela y Jiménez Nava Margarito y Jiménez Nava Antonio y Jiménez Nava Pedro y Jiménez Nava Ana vs. Jiménez Nava Ángel. Ord. Civil Acuerdos. 2 Acdos. Núm. Exp. 397/2024.

Josef Bacher Dominik vs. Villarreal Salcido América. Ord. Civil Acuerdo. 1 Acdo. Núm. Exp. 1029/2024.

Lara González Leonardo vs. Victorio Cabrera Jorge y Propimex Srl de C.V. y Chubb Seguros México S.A. Ord. Civil Acuerdo. 1 Acdo. Núm. Exp. 293/2025.

Luna Reyes Carlos vs. Reyes Corona Yolanda su Sucesión. Ord. Civil Acuerdos. 1 Acdo. Núm. Exp. 437/2023.

Mata Gutiérrez y Cecilia Vargas Lara Representando a Tania Maday Mata Vargas Óscar vs. Axa Seguros S.A. de C.V. Ord. Mercantil 4 Acdos. Núm. Exp. 1681/2024.

Mauleon Escobedo Jesús y Piña Reyna Ana María vs. Qualitas Compañía de Seguros S.A. de C.V. Especial Hipotecario Civil Acuerdos. 1 Acdo. Núm. Exp. 1529/2024.

Mazoy Kuri José Luis vs. Comercializadora Latinoamericana Kitsi Sapi de C.V. Controversias de Arrendamiento Civil Acuerdos. 1 Acdo. Núm. Exp. 679/2024.

Mendoza Mujica Olga vs. Gallo Álvarez Benjamín. Ord. Civil Acuerdos. 1 Acdo. Núm. Exp. 1129/2024.

Miranda Sánchez Juan Bernardo vs. Del Colladon España de González Emilia Josefina y También Conocida como Emilia Josefina del Collado España También Conocida como Josefina del Collado España de González. Ord. Civil Acuerdos. 1 Acdo. Núm. Exp. 129/2025.

Ochoa Charraga Roberto vs. Grupo Spaten S de R.L. de C.V. y Gaxiola Cuevas Cecilia Patricia y Rollgen Venegas Gunther Daniel. Ord. Mercantil Acuerdos. 1 Acdo. Núm. Exp. 1711/2024.

Osornio Ornelas Sara vs. Grupo Milenio 33, S.A. de C.V. y Arias Sandoval Verónica Ivonne y Nieto Monter Guadalupe. Ord. Mercantil 2 Acdos. Núm. Exp. 1043/2022 Tomo II.

Préstamos Felices en 15 Minutos, S.A. de C.V., Sofom, E. N. R vs. César Manuel Chávez López. Ejecutivo Cuantía Menor Mercantil 1 Acdo. Núm. Exp. 1293/2024.

Recuperación de Comercio Interior, S. de R. L. de C.V. vs. Mejía Murillo Juan Carlos. Especial Hipotecario Civil 2 Acdos. Núm. Exp. 29/2019.

Rivera López Antonio vs. Rivera López José Raúl. Ejec. Merc. como no Publ. del 11 de Julio del 2025. 1 Acdo. Núm. Exp. 581/2008.

Ruíz Sierra Adrián Alejandro vs. Qualitas Compañía de Seguros S.A. de C.V. Ord. Civil 1 Acdo. Núm. Exp. 335/2025.

Sánchez Torres Noemí vs. Ambriz Sánchez María Teresa. Ord. Civil Acuerdos. 1 Acdo. Núm. Exp. 965/2009 Tomo II.

SOLO CONSULTA
SOLO CONSULTA
SOLO CONSULTA

Sayun Acle Jorge Alfredo vs. Sayun Faur Mauricio y Pareyon Hernández Alejandra Patricia. Ord. Civil 1 Acdo. Núm. Exp. 339/2025.

Scotiabank Inverlat S.A., Institución de Banca Múltiple, Grupo Financiero Scotiabank Inverlat vs. Gómez Sánchez Miriam Stephanie y Ayala Zavala Noel. Especial Hipotecario Civil como no Publ. del 11 de Julio del 2025. 1 Acdo. Núm. Exp. 1213/2024.

Scotiabank Inverlat S.A. Institución de Banca Múltiple Grupo Financiero Scotiabank Inverlat vs. López Duarte Jesús. Especial Hipotecario Civil 1 Acdo. Núm. Exp. 843/2023.

Secreto. Ejecutivo Mercantil Acuerdo. 1 Acdo. Núm. Exp. 1387/2024.

Sergio Wenceslao Núñez Duarte vs. Figueroa Rodríguez Karina. Vía de Apremio Civil Acuerdo. 1 Acdo. Núm. Exp. 639/2021.

Soluciones Hipodigitales a la Medida Sociedad Anónima Promotora de Inversión de Capital Variable vs. Vera Flores Evely. Especial Hipotecario Civil Acuerdo. 1 Acdo. Núm. Exp. 1261/2022.

Torres Molina Iván Israel vs. González Carmona Ma Isabel y Otro. Ejecutivo Cuantía Menor Mercantil Acdo. Elaborar Cedula. 1 Acdo. Núm. Exp. 1737/2024.

Trejo Padilla Heriberto vs. Bensussen Kosberg Paul y Otro. Ejec. Merc. Acuerdo, Se Deja Insubsistente Sent. Interl. 13- May- 24. 1 Acdo. Núm. Exp. 355/2008.

Vargas de Martínez Teresa de Jesús y Zúñiga Covarrubias Antonia y Matinez Zúñiga Viviana Yaquelin vs. Grupo Mexicano de Seguros S.A. de C.V. Ord. Civil Acuerdos. 1 Acdo. Núm. Exp. 783/2024.

Vergara Murillo Blanca Beatriz y Pérez Ceballos Jorge Jonathan y Velasco Onofre Manuel y Álvarez Aguilar Alfonso y Gutiérrez Pérez Óscar Antonio y Ahedo Vela Miguel Ángel y Hernández Vázquez Ubaldo y Herrerías Martínez Víctor Hugo y Xala López Carlos Alberto y Valladares Casselin Adrián vs. Inmuebles Opalo S.A. de C.V. y También Conocida como la Marca O. Nombre Comercial Urbania O. Grupo Urbania y Promotora y Constructora Star S.A. de C.V. Ejecutivo Mercantil Acuerdos. 2 Acdos. Núm. Exp. 849/2021.

Villanueva Mata Beatriz vs. Banco de México como Fiduciario del Gobierno Federal en el Fideicomiso Denominado Fondo de Operación y Financiamiento Bancario a la Vivienda y Hipotecaria Nacional Sociedad Anónima de Capital Variable Sociedad Financiera de Objeto Limitado y Sociedad Hipotecaria Federal Sociedad Nacional de Crédito Institución de Banca de Desarrollo como Fiduciario Sustituto del Banco de México en su Carácter de Fiduciario del Gobierno Federal en el Fideicomiso Denominado Fondo de Operación y Financiamiento Bancario a la Vivienda (Fovi) y BBVA México, Sociedad Anónima, Institución de Banca Múltiple, Grupo Financiero BBVA México. Especial Hipotecario Civil Acuerdos. 3 Acdos. Núm. Exp. 1307/2023.

Xool Salazar Luis Lorenzo vs. Seguros Banorte S.A. de C.V. Grupo Financiero Banorte. Ord. Civil 4 Acdos. Núm. Exp. 195/2025.

NO PUBLICADOS

Secreto. Ejecutivo Mercantil no Publ. del 14- 07- 25. 1 Acdo. Núm. Exp. 321/2025.

SENTENCIAS DEFINITIVAS DEL 14 DE JULIO DEL 2025

Jove Zanela María Regina y Jove Zanela María Teresa vs. Lavín Alvarado José Luis y Lavín Alvarado Martha Beatriz. Controversias de Arrendamiento Civil Sent. Def. 1 Núm. Exp. 795/2022

EL SECRETARIO DE ACUERDOS
LIC. JUAN DE LA CRUZ ROSALES CHI

SECRETARÍA "B"
ACUERDOS DEL 14 DE JULIO DEL 2025

Alvarado Castro Julián Patricio y Marmolejo Ángeles María Fernanda vs. Promotora Be Grand S.A. de C.V. y en Representación de Cibanco Sociedad Anónima Institución de Banca Múltiple en su Carácter de Fiduciario en el Fideicomiso Irrevocable de Administración y Garantía Número Cib/2528. Ord. Civil 1 Acdo. Núm. Exp. 1598/2024.

Álvarez Gama Filiberto y Placito Joya Alma Rosa vs. Grupo Mexicano de Seguros S.A. de C.V. Ord. Civil 1 Acdo. Núm. Exp. 1464/2024 Tomo II 16- Mayo- 2025.

Autofinanciamiento México, S.A. de C.V. vs. Reyes Feliz Guadalupe y Otro. Ejec. Merc. 1 Acdo. Núm. Exp. 456/2006.

Autofinanciamiento México, S.A. de C.V. vs. Cortés Salmerón Francisco y Otros. Ejec. Merc. 1 Acdo. Núm. Exp. 1124/2010.

Banco Mercantil del Norte, S.A., Institución de Banca Múltiple, Grupo Financiero Banorte vs. Rebollo Gómez Carlos Alberto. Especial Hipotecario Civil Acuerdo, Nueva Cuenta. 1 Acdo. Núm. Exp. 456/2020.

Banco Monex, Sociedad Anónima, Institución de Banca Múltiple, Monex Grupo Financiero vs. Ávila Torres Arturo. Ejecutivo Cuantía Menor Mercantil Acuerdo. 2 Acdos. Núm. Exp. 1298/2024 Tomo II.

Banco Santander México S.A. Institución de Banca Múltiple Grupo Financiero Santander México vs. Arellano Reyes Marcial. Ejecutivo Cuantía Menor Mercantil Acuerdo. 2 Acdos. Núm. Exp. 1734/2024 Tomo II 14- Julio- 2025.

Banco Santander México Sociedad Anónima Institución de Banca Múltiple Grupo Financiero Santander México vs. Motos Bogi de México Sociedad Anónima de Capital Variable y Domingo López López. Providencias Precautorias Mercantil 1 Acdo. Núm. Exp. 254/2025.

BBVA México S.A. Institución de Banca Múltiple Grupo Financiero BBVA México vs. Lindavista Pst S.A. de C.V. y Fueyo Cánovas Antonio y Vázquez Mesina Esther Guadalupe. Ejecutivo Mercantil 1 Acdo. Núm. Exp. 1570/2024.

Belmonte Ríos César Eduardo vs. Torrealba Lecuona Lilia Varenka Lorena su Sucesión. Ord. Civil 1 Acdo. Núm. Exp. 594/2017 Tomo 2, 24/Septiembre/2024.

Camps y Travel S.A. de C.V. vs. Instituto del Deporte del Distrito Federal. Ord. Civil Acdo. Se Cierra Tomo II. 2 Acdos. Núm. Exp. 1078/2015 Tomo II.

Cantero Romero Andrés vs. Cantero Romero Guadalupe y Cantero Romero José Antonio y Martínez Cantero Irma y Martínez Cantero José Luis y Zúñiga Flores María de Lourdes y Cantero Gamez Carlos Valentín y Montes de Oca Martínez Braulio. Ord. Civil Acuerdo, Actor Contesta Agravios de su Contraria vs. S. I. de 16 Mayo 25 Sigj33. 1 Acdo. Núm. Exp. 186/2023 Tomo II.

Castañeda Rodríguez Carlos vs. Amayo Camacho Juan Pablo. Ejecutivo Cuantía Menor Mercantil Acuerdo. 1 Acdo. Núm. Exp. 1300/2024.

Castillo Carrillo Ever Armando vs. Grupo Mexicano de Seguros S.A. de C.V. Ord. Civil 2 Acdos. Núm. Exp. 1010/2024.

Castillo Sánchez Anabel del Carmen vs. Luna Jasso Elizabeth. Medios Preparatorios Civil 1 Acdo. Núm. Exp. 150/2025.

Catalán Rodríguez Mateo vs. Cedillo Mondragón Patricia y Espitia Juárez Rogelio Martín. Ord. Civil 1 Acdo. Núm. Exp. 1012/2024.

Chong García Alberto vs. Yf Yogurts S.A. de C.V. Ord. Civil 1 Acdo. en Expedientillo. Núm. Exp. 1252/2018 Expdllo.

Construideas, S.A. de C.V., como Cesionaria de Banco Mercantil del Norte, S.A. I. B. M. Grupo Financiero Banorte vs. Barbosa Díaz Luz Alejandra. Especial Hipotecario Civil Acuerdo. 1 Acdo. Núm. Exp. 428/2005 Tomo II 8- 7- 25.

Cornejo Sierra Alberto vs. Anuncios y Montajes Lagunas S.A. de C.V. Controversias de Arrendamiento Civil Secc. de Ejecución. 1 Acdo. en Seccion_De_Ejecución. Núm. Exp. 166/2024 Secc. de Ejecución.

Dessetec Desarrollo de Sistemas S.A. de C.V. como Cesionario de Banco Invex S.A., Institución de Banca Múltiple, Invex Grupo Financiero, en su Carácter de Fiduciaria del Fideicomiso Número F/1301 como Cedente vs. García Sepúlveda Carlos Alejandro. Especial Hipotecario Civil 1 Acdo. en Expedientillo. Núm. Exp. 282/2013 Expdllo.

Espinosa Bonilla su Sucesión Victoria vs. Pérez Salvador Agustín. Controversias de Arrendamiento Civil Acuerdo, Causa Ejecutoria Sent. Definitiva. 1 Acdo. Núm. Exp. 726/2024.

Flores Pacheco Juan Carlos vs. Rosas Rodríguez Juan Manuel. Ord. Civil 1 Acdo. Núm. Exp. 586/2023.

Flores Sánchez Joel vs. Ríos Vázquez Alicia. Controversias de Arrendamiento Civil Acuerdo. 1 Acdo. Núm. Exp. 170/2025.

García García Ana Laura vs. Serrano González Elsa. Ejecutivo Mercantil Acuerdo. 2 Acdos. Núm. Exp. 1346/2024.

Grupo Nacional Provincial, S.A. Bursatil vs. Rosas Mora Héctor. Especial Hipotecario Civil 1 Acdo. Núm. Exp. 1184/2012.

HSBC México S.A. Institución de Banca Múltiple Grupo Financiero HSBC División Fiduciaria en el Fideicomiso Número F/234036 vs. Aquino Paredes Juan Eulises. Proced. Convencional Mercantil Civil Acuerdo. 1 Acdo. Núm. Exp. 688/2019.

HSBC México S.A. Institución de Banca Múltiple Grupo Financiero HSBC vs. Comercializadora la U de Adolfo Domínguez S.A. de C.V. y Pérez Reddert Roberto Antonio. Ejecutivo Mercantil Acuerdo. 1 Acdo. Núm. Exp. 30/2021 Tomo II 8- Abril- 2025.

López Carranza Carlos Rodolfo vs. C Director del Registro Público de la Propiedad y del Comercio de la Ciudad de México. Ord. Civil Acuerdo. 1 Acdo. Núm. Exp. 632/2024.

Lugo Ceballos María del Carmen y Lugo Ceballos Patricia y Lugo Ceballos María Guadalupe y Lugo Ceballos Leticia vs. Tip Servicios Médicos Integrales S.A. de C.V. y González Chávez Juan Carlos y Moreno Rodríguez Francisco. Controversias de Arrendamiento Civil Acuerdo. 1 Acdo. Núm. Exp. 864/2024.

SOLO CONSULTA
SOLO CONSULTA
SOLO CONSULTA

Malváez Buenrostro Marisol vs. Flores Núñez María del Rosario y Márquez de Núñez Rosario. Ord. Civil 1 Acdo. Núm. Exp. 1044/2024.
Marín Vázquez Maggy como Cesionaria de Banco Invex Sociedad Anónima Institución de Banca Múltiple Invex Grupo Financiero en su Carácter de Fiduciario del Fideicomiso Irrevocable de Centro de Capital 860 como Cedente vs. Cortés García Ana María. Especial Hipotecario Civil Acuerdo, Nueva Fecha de Audiencia. 1 Acdo. Núm. Exp. 1082/2017.
Martínez Rivera Raúl Alejandro vs. Vidal Cruz Francisco Javier. Especial Hipotecario Civil 1 Acdo. Núm. Exp. 1016/2019.
Nicos Team Reloaded S.A. de C.V. y Pizarro Suárez Martínez Nicolás Alejandro y Barriga Colsa Rocío Paola y Pizarro Suárez Merino José Luis vs. Analisis y Desarrollos Eureka, S.A. de C.V. y Inmobiliaria y Desarrolladora Cuadra Macaria S.A. de C.V. y Lavalle Cervantes Alberto Gibran. Ord. Mercantil 5 Acdos. Núm. Exp. 164/2025.
Novarec S.A. de C.V. Sofom Enr y Portafolio de Negocios S.A. de C.V. Sofom Er vs. M&e Atlantis Grupo Comercializador S.A. de C.V. y García Rentería Alma Elsa. Ejecc. de Garantías Otorgadas Mediante Prenda Sin Transmisión de Pos. y Fideicomiso de Garantía (Procedimiento Extrajudicial) Mercantil Acuerdo, 1 Acdo. Núm. Exp. 544/2021.
One Leasing, S. de R. L. de C.V. vs. Mtb Proyectos y Servicios S.A. de C.V., Guzmán Reynoso Juan Manuel y Ampudia Herrero María Elena. Ejecutivo Mercantil 1 Acdo. en Expedientillo. Núm. Exp. 788/2015 Expdllo.
Peláez Muñiz Yolanda vs. Uribe Domínguez Javier y/o Controversias de Arrendamiento Civil 1 Acdo. en Expedientillo. Núm. Exp. 1320/2018 Expedientillo.
Pérez González Víctor Manuel vs. Villaseñor Cicero Eduardo Israel. Ord. Civil Acuerdo. 1 Acdo. Núm. Exp. 8/2025.
Rihan Salum Gabriel vs. Barranco Pelayo Arturo Edilberto. Ord. Civil Acuerdo. 1 Acdo. Núm. Exp. 1544/2024.
Rogelio Couttolenc Cortés S.A. de C.V. vs. Portafolio de Negocios S.A. de C.V. Sofom Enr y Credix Es S.A. de C.V. Sofom Enr. Ord. Mercantil 1 Acdo. Núm. Exp. 1800/2024.
Rojas Salinas Ananias. Ord. Civil 1 Acdo. Núm. Exp. 182/2025.
Romo Lira Claudia vs. Romo Lira Nancy y Romo Lira Marybel. Ord. Civil 1 Acdo. Núm. Exp. 272/2025.
Salama Benelbaz hoy su Sucesión Marcos Salama También Conocido como Marcos vs. Carlos Isaac Cercas Romer. Ejecutivo Mercantil 1 Acdo. Núm. Exp. 1328/2024.
Sánchez Cruz Salvador vs. C. Jefe de Gobierno de la Ciudad de México y C. Director del Registro Público de la Propiedad y del Comercio de la Ciudad de México. Ord. Civil 1 Acdo. en Expedientillo. Núm. Exp. 192/2018 Bis. 1 Expdllo.
Sin Antecedente vs. Sin Antecedente. Ord. Civil 1 Acdo. en Expedientillo_ Expediente_No_Conocido. Núm. Exp. 4/2019 Expdllo.
Sistema de Crédito Automotriz S.A. de C.V. vs. García Olivares Eduardo. Ejecutivo Mercantil 1 Acdo. Núm. Exp. 520/2014 Tomo II Se Abre 3- Junio- 2025.
Sofom Inbursa S.A. de C.V. Sociedad Financiera de Objeto Múltiple Entidad Regulada Grupo Financiero Inbursa vs. Centralizadora de Productos Lmmsa de C.V. y Becerril Huerta Soledad Nayeli y Rivera Jiménez Jabnia Marisol. Ejecutivo Mercantil 1 Acdo. Núm. Exp. 418/2024.
Soluciones Mexicanas Lider, S.A. de C.V. vs. Autotransportes Zitlalli, S.A. de C.V. y Otros. Ejecutivo Mercantil 2 Acdos. Núm. Exp. 648/2013.
Zirdok Cain Alberto y Michan Cain Marcos vs. Inmobiliaria Sumy Sociedad Anónima. Ord. Civil 1 Acdo. Núm. Exp. 1176/2022.

NO PUBLICADOS

Administradora Fome 2, S. de R. L. de C.V. vs. Serrano Camacho Arturo. Especial Hipotecario Civil 1 Acdo. Núm. Exp. 718/2022.
Alessi Rivalta Alina vs. Comercializadora Dorimal S.A. de C.V. y García Renero Juan Carlos. Controversias de Arrendamiento Civil 1 Acdo. en Expedientillo. Núm. Exp. 280/2018 Expedientillo.
Alva Bucio Mónica Claudia vs. Hernández Hernández Patricia y Flores Herandez Claudia. Ord. Civil 1 Acdo. Núm. Exp. 1310/2022 Tomo II 4- 6- 25.
Austral Centuri S.A. de C.V. vs. Agropecuaria Valle Hermoso Spr de R.L. y Castañón Torres Celestino Martín. Ejecutivo Mercantil 1 Acdo. en Expedientillo. Núm. Exp. 1270/2019 Expdllo.
Autofinanciamiento Automotriz, S.A. de C.V. vs. Fernández Vázquez José Armando y Otros. Ejecutivo Cuantía Menor Mercantil 1 Acdo. Núm. Exp. 318/2025.
Autofinanciamiento México, S.A. de C.V. vs. Hernández Grijalva Juan Carlos y Otros. Ejecutivo Mercantil 1 Acdo. Núm. Exp. 1214/2012.
Banca Afirme, Sociedad Anónima, Institución de Banca Múltiple, Afirme Grupo Financiero vs. Chara Salum Elías. Especial Hipotecario Civil 1 Acdo. Núm. Exp. 1046/2024.
Banco Monex S.A. Institución de Banca Múltiple vs. Peralta Falcón Crescencia. Especial Hipotecario Civil 2 Acdos. Núm. Exp. 662/2024.
Banco del Bajío, S.A. Institución de Banca Múltiple vs. Romero Tejeda Miguel Javier. Especial Hipotecario Civil 2 Acdos. Núm. Exp. 808/2012.
Cano Jiménez Jorge vs. Zavala Linares Dora Alicia y Otro. Especial Hipotecario Civil 1 Acdo. Núm. Exp. 1106/2011 Tomo II.
Castro Valles Munoz Rafael y Castro Valles Munoz Fernando vs. Castro Cortés Bernardo. Ord. Civil 1 Acdo. Núm. Exp. 156/2025 Exp. Principal.
Ci Banco Sociedad Anónima Institución de Banca Múltiple vs. Girón Palomeque Álvaro y Juárez Espinosa Alejandra. Juris. Voluntaria Civil 1 Acdo. Núm. Exp. 362/2022.
Cibanco Sociedad Anónima, Institución de Banca Múltiple en su Carácter de Fiduciario en el Fideicomiso Número F 00430 vs. Román González José Cruz y López Rosa María. Especial Hipotecario Civil 1 Acdo. Núm. Exp. 834/2016 Tomo 2, 27/Noviembre/2024.
Conauto S.A. de C.V. vs. Centeno Zúñiga Arcides. Ejecutivo Mercantil 1 Acdo. Núm. Exp. 48/2024.
García Juárez Giovanni Alejandro vs. Leyva Poblano Justina su Sucesión y Juárez Leyva Silvia y C Director del Registro Público de la Propiedad y del Comercio de la Ciudad de México. Ord. Civil 1 Acdo. Núm. Exp. 112/2025.
García Meza Antonio vs. Olvera García María Esther y García Olvera Alexis Antonio. Ord. Civil 2 Acdos. Núm. Exp. 458/2024.
Garrido Romero Olga María y Garrido Romero Gerardo y Recaredo Garrido Romero José Antonio y (Quien También Acostumbra Usar el Nombre de José Antonio Garrido Romero) y Garrido Romero María Elvira y Cachon Reguillo Salvador vs. Rubio N Óscar. Ord. Civil 1 Acdo. Núm. Exp. 14/2022 Tomo II.
González Cano Silvia Teresa vs. González Felipe y C Director del Registro Público de la Propiedad y del Comercio de la Ciudad de México. Ord. Civil 1 Acdo. Núm. Exp. 1234/2024.
González Ramírez Adriana vs. González Garduño Gerardo. Ejecutivo Mercantil 1 Acdo. Núm. Exp. 130/2024.
Hernández Sánchez Irma vs. Rentería Villalón Yolanda. Medios Preparatorios Civil 1 Acdo. Núm. Exp. 1810/2024.
HSBC México S.A. Institución de Banca Múltiple Grupo Dinanciero HSBC División Fiduciaria en su Carácter de Fiduciario del Fideicomiso Irrevocable 253936 vs. Chan Uc Isidra. Especial Hipotecario Civil 1 Acdo. Núm. Exp. 518/2015 Tomo II 18- Febrero- 2025.
HSBC México, Sociedad Anónima, Institución de Banca Múltiple, Grupo Financiero HSBC, División Fiduciaria en su Carácter de Fiduciario del Fideicomiso Irrevocable de Administración, Fuente de Pago y Garantía, Identificado Con el Número F/258024 Quien Actua a Través del Administrador del Fideicomiso, Tertius, Sociedad Anónima Promotora de Inversión de Capital Variable, Sociedad Financiera de Objeto Múltiple, Entidad No Regulada vs. Segura Peralta Jesús. Especial Hipotecario Civil 1 Acdo. Núm. Exp. 552/2021.
Instituto de Seguridad y Servicios Sociales de Los Trabajadores del Estado a Través de su Fondo de la Vivienda Fovissste vs. Ávila Yáñez Felipa. Especial Hipotecario Civil 1 Acdo. Núm. Exp. 1820/2024.
Instituto de Seguridad y Servicios Sociales de Los Trabajadores del Estado a Través de su Fondo de la Vivienda Fovissste vs. Enriques Martínez Evelin. Especial Hipotecario Civil 1 Acdo. Núm. Exp. 562/2024.
Instituto de Seguridad y Servicios Sociales de Los Trabajadores del Estado a Través de su Fondo de la Vivienda Fovissste vs. Herrera Gallardo Josué. Especial Hipotecario Civil 1 Acdo. Núm. Exp. 1084/2024.
López Medrano Silvia vs. López Garcial Tomasa. Ord. Civil 1 Acdo. Núm. Exp. 1430/2019.
Lugo Ceballos María del Carmen y Lugo Ceballos Patricia y Lugo Ceballos María Guadalupe y Lugo Ceballos Leticia vs. Tip Servicios Médicos Integrales S.A. de C.V. y González Chávez Juan Carlos y Moreno Rodríguez Francisco. Controversias de Arrendamiento Civil Acuerdo. 6 Acdos. Núm. Exp. 864/2024.
Melgarejo Sierra Samuel Gustavo vs. Grupo Gayosso, S.A. de C.V. Ord. Civil 1 Acdo. Núm. Exp. 104/2025.
Ortiz Chávez José Cosme vs. Gudiño Maya Bárbara y Ortiz Gudiño Esmeralda y Ortiz Gudiño Mariana Yaneth y Ortiz Gudiño Iván. Ord. Civil 1 Acdo. Núm. Exp. 38/2025.
Ortiz Díaz Eloísa Antonia vs. Muñoz Sánchez Ma de la Luz O. Muñoz Sánchez María de la Luz. Ord. Civil 1 Acdo. Núm. Exp. 540/2013.
Peñaloza Ochoa Héctor Luis vs. Castellanos Salas Óscar Pedro. Ord. Mercantil 1 Acdo. Núm. Exp. 956/2024.
Ramírez Jiménez Ana vs. Cerda Salazar Estela. Ord. Civil 2 Acdos. Núm. Exp. 1788/2024.

SOLO CONSULTA
SOLO CONSULTA
SOLO CONSULTA

Rodríguez Rangel Felipe vs. Romero Macías Juan Carlos y Galicia Reséndiz José Antonio. Controversias de Arrendamiento Civil 1 Acdo. Núm. Exp. 48/2022.

Sánchez Carbajal Leobardo Gumercindo vs. Graham Flores George Samuel. Ord. Civil 1 Acdo. Núm. Exp. 712/2020.

Santos Montellano Virgilio y Ortiz Sánchez Clara y Santuario Vázquez Ana Patricia y Meza Aceves María Guadalupe y Villarreal Villarreal José Fabián vs. Raíces Estepol S.A. y C Director del Registro Público de la Propiedad y del Comercio de la Ciudad de México. Ord. Civil 1 Acdo. Núm. Exp. 968/2024.

Sociedad Hipotecaria Federal S.N.C. Institución de Banca de Desarrollo como Fiduciario Sustituto del Fondo de Operación y Financiamiento Bancario a la Vivienda vs. García Lira Angélica Ivonne. Esp. Hip. 1 Acdo. Núm. Exp. 702/2007.

Sociedad Hipotecaria Federal Sociedad Nacional de Crédito Institución de Banca de Desarrollo en su Carácter de Fiduciario Sustituto del Fondo de Operación y Financiamiento Bancario a la Vivienda vs. Carmona Magana Emilianio. Especial Hipotecario Civil 1 Acdo. Núm. Exp. 324/2021.

Sociedad Hipotecaria Federal Sociedad Nacional de Crédito Institución de Banca de Desarrollo en su Carácter de Fiduciario Sustituto del Fondo de Operación y Financiamiento Bancario a la Vivienda vs. García Aguilar Rosa Martha. Especial Hipotecario Civil 1 Acdo. Núm. Exp. 1098/2022.

Sociedad Hipotecaria Federal Sociedad Nacional de Crédito, Institución de Banca de Desarrollo, en su Carácter de Fiduciario Sustituto del Fondo de Operación y Financiamiento Bancario a la Vivienda vs. Balcázar Guzmán Alma Lilia. Especial Hipotecario Civil 1 Acdo. Núm. Exp. 140/2024.

Sociedad Hipotecaria Federalsnc Institución de Banca de Desarrollo en su Carácter de Fiduciario Sustituto del Banco de México en el Fideicomiso del Fondo de Operación y Financiamiento Bancario a la Vivienda vs. Ortiz Gómez Beatriz y Yerena Díaz Arturo. Especial Hipotecario Civil 1 Acdo. Núm. Exp. 64/2024.

Valdez Villagómez Norma y Zamora Solano Javier vs. Contructora Basalto S.A. de C.V. Ord. Civil 1 Acdo. Núm. Exp. 454/2022.

Victoria Ramírez Roberto Carlos vs. Álvarez Solano Araceli. Ejecutivo Cuantía Menor Mercantil Acuerdo, Vista Con Cheque 13204. 2 Acdos. Núm. Exp. 1254/2024 Tomo II 10- Marzo- 2025.

AUDIENCIA

Flores Sánchez Joel vs. Ríos Vázquez Alicia. Aud. Controversias de Arrendamiento Civil. 1 Audiencia. Núm. Exp. 170/2025.

LA SECRETARIA DE ACUERDOS
LIC. LUZ MARIANA GRANADOS GUTIÉRREZ

TRIGÉSIMO DE LO CIVIL

SECRETARÍA "A"
ACUERDOS DEL 14 DE JULIO DEL 2025

Ace Fianzas Monterrey, S.A., hoy su Cesionaria Eloísa Susana Carrillo Villa y Susana Alejandra Pérez Pastrana vs. Baltazar Malagón Ávila. Ejecc. de Garantías Otorgadas Mediante Prenda Sin Transmisión de Pos. y Fideicomiso de Garantía (Procedimiento Judicial) Mercantil 1 Acdo. Núm. Exp. 263/2013 Tomo III.

Administradora Fome 2 S de R L de C.V. vs. Cárdenas Espinosa Angelina y García Sandoval Miguel Ángel. Especial Hipotecario Civil 1 Acdo. Núm. Exp. 1731/2024.

Alejandre Tuda Marcelino y Alejandre Tuda Lydia Patricia y Alejandre Tuda Elizabeth vs. Alejandre Gutiérrez José Luis. Ord. Civil 2 Acdos. Núm. Exp. 1257/2024.

Almacenadora Logística Empresarial, S.A. Organización Auxiliar del Crédito vs. Banco Nacional de México, S.A. Integrante del Grupo Financiero Banamex y Merco Grain Noreste, S.A. de C.V. Especial Mercantil Mercantil mal Publ. del 11 de Julio del 2025. 2 Acdos. Núm. Exp. 29/2025.

Ataress S.A. de C.V. y Otro vs. Autos de Calidad Cortés S.A. de C.V. y Otros y Cortés Gutiérrez Héctor Hugo y Cortés Gutiérrez Carlos Mario y García Tabares Martín. Ord. Mercantil 1 Acdo. Núm. Exp. 667/2011 Tomo II.

Autofinanciamiento México S.A. de C.V. vs. Rascón Pérez Enrique y Otros. Ejecutivo Mercantil 1 Acdo. Núm. Exp. 1503/2024.

Banco Mercantil del Norte, S.A., Institución de Banca Múltiple, Grupo Financiero Banorte vs. Zorayda Ivonne Palomo Chávez y Otro. Especial Hipotecario Civil 1 Acdo. Núm. Exp. 1609/2010 Tomo II.

Banco Mercantil del Norte, S.A. Institución de Banca Múltiple, Grupo Financiero Banorte vs. Marco Antonio Camacho Rascón y Otra. Especial Hipotecario Civil Expedientillo. 1 Acdo. Núm. Exp. 381/2013 Tomo II.

Banco Mercantil del Norte, S.A., Institución de Banca Múltiple, Grupo Financiero Banorte vs. Delicias de Nuez, S.A. de C.V., y Ruvalcaba Licón Alejandro y Ruvalcaba Plascencia Pedro y Quality Pecans Shelling Company, S.A. de C.V. y Licón García Carmen Ileana y Ruvalcaba Licón Brenda Aneett. Ord. Mercantil Auto Oficio de Amp. 350- 25- V en Tomo IV. 1 Acdo. Núm. Exp. 817/2013 Tomo IV.

Banco Mercantil del Norte, Sociedad Anónima, Institución de Banca Múltiple, Grupo Financiero Banorte vs. Canell Arestegui Kenneth. Especial Hipotecario Civil 1 Acdo. Núm. Exp. 143/2020.

Banco Mercantil del Norte, Sociedad Anónima, Institución de Banca Múltiple, Grupo Financiero Banorte vs. Joaquín Guadarrama Maya y Silvia Vargas Aguilar. Especial Hipotecario Civil Amparo 366- 25. 1 Acdo. en Amparo. Núm. Exp. 1067/2016 Amparo 366/2025- III Promov. por Manuel Grimaldo Manzano.

Banco Monex, Sociedad Anónima, Institución de Banca Múltiple, Monex Grupo Financiero en su Carácter de Fiduciario del Fideicomiso Empresarial, Irrevocable de Administración y Garantía Número F/3443, hoy su Cesionario Pedro Jonatan Morales Márquez vs. Jorge Abdiel Montalvo Trejo. Especial Hipotecario Civil Amparo 601- 25- I. 4 Acdos. en Amparo. Núm. Exp. 385/2016 Amparo 601/2025- I Promov. por Catalina Monteverde Cienfuegos.

Banco Regional S.A. Ibm Grupo Financiero Banregio vs. Life In Genomics Sapi de C.V. y López Silva Irma Verónica. Ejecutivo Mercantil 1 Acdo. Núm. Exp. 1409/2024.

Banco Ve por más Sociedad Anónima Institución de Banca Múltiple, Grupo Financiero Ve por más vs. Bufete de Desarrollo en Ingeniería, S.A. de C.V., Alcántara Valdez Emmanuel y Barranco Ramírez Roberto. Ejecutivo Mercantil Expedientillo. 1 Acdo. en Expedientillo. Núm. Exp. 701/2017 Expedientillo.

BBVA Bancomer S.A. Institución de Banca Múltiple, Grupo Financiero BBVA Bancomer, hoy su Cesionario Ckd Activos 7, Sociedad Anónima Promotora de Inversión de Capital Variable vs. Juan Manuel Stein Carrillo. Especial Hipotecario Civil 1 Acdo. Núm. Exp. 1291/2018.

BBVA Bancomer, S.A. Institución de Banca Múltiple Grupo Financiero BBVA Bancomer hoy Sólida de Administradora de Portafolios, S.A. de C.V., hoy Arrendadora y Factor Banorte, S.A. de C.V. Sociedad Financiera de Objeto Múltiple Entidad Regulada, Grupo Financiero Banorte, hoy su Cesionaria Andrea González Jiménez vs. Juan Amado Aldaraca Rendón y Argelia Razo Figueroa. Especial Hipotecario Civil 1 Acdo. Núm. Exp. 1141/2019 Tomo II.

BBVA Bancomer, S.A., Institución de Baca Múltiple, Grupo Financiero BBVA Bancomer vs. Norma Angélica Torres García. Especial Hipotecario Civil 1 Acdo. Núm. Exp. 475/2017.

BBVA Bancomer, S.A., Institución de Banca Múltiple, Grupo Financiero BBVA Bancomer, hoy su Cesionaria Banco Mercantil del Norte, Sociedad Anónima, Institución de Banca Múltiple, Grupo Financiero Banorte vs. Abraham Leal Salinas y Otra. Especial Hipotecario Civil 1 Acdo. Núm. Exp. 965/2013 Tomo II.

Castañeda González Juanita vs. Grupo Mexicano de Seguros S.A. de C.V. Ord. Civil 2 Acdos. Núm. Exp. 1677/2024.

Ci Banco, S.A. Institución de Banca Múltiple vs. Ernesto Rangel Galicia y Otro. Especial Hipotecario Civil 1 Acdo. Núm. Exp. 449/2015.

Club Deportivo Guadalajara, Grupo Chivas, Operadora Chivas, Civas de Corazon y Omnilife de México todos de S.A. de C.V. Ord. Civil Amparo 605- 25. 2 Acdos. en Amparo. Núm. Exp. 605/2025 Amparo 605/2025 Promov. X el Club Deportivo Guadalajara S.A. de C.V. y Otros.

Csck 12 Mexco I, Sociedad de Responsabilidad Limitada de Capital Variable vs. Pérez Sandoval Pedro Joel y Ana Karime Castillo Pérez. Especial Hipotecario Civil Expedientillo. 1 Acdo. Núm. Exp. 11/2019.

Daimler Financial Services México Sociedad de Responsabilidad Limitada de Capital Variable vs. Fabriconsulting Sociedad Civil y Álvarez Pinedo Julio César Junior. Especial Mercantil Mercantil 1 Acdo. Núm. Exp. 1609/2024.

Edgar Leonardo Ojeda Aguilar. Ord. Civil Amparo 649- 25. 4 Acdos. en Amparo. Núm. Exp. 649/2025 Amparo 649/2025 Promov. por Edgar Leonardo Ojeda Aguilar.

Edy Edgar Guerrero Pérez vs. Patricia Pérez Miranda. Controversias de Arrendamiento Civil Expedientillo. 1 Acdo. Núm. Exp. 593/2017.

Ford Credit de México S.A. de C.V. Sofom E. R vs. Plata Rebollar Edgar Javier. Ejecutivo Mercantil Expedientillo. 1 Acdo. en Expedientillo. Núm. Exp. 1389/2024 Expedientillo.

SOLO CONSULTA
SOLO CONSULTA
SOLO CONSULTA

García Escobedo Martín y Martínez Ramírez Anabel y D. P. G. M. y C. A. G. M. por su Propio Derecho y en Representación de Los Menores Con Iniciales vs. Grupo Mexicano de Seguros S.A. de C.V. Ord. Civil 1 Acdo. Núm. Exp. 893/2024.

Grupo Nacional Provincial Sab vs. Engie México S.A. de C.V. y Tamauligas S.A. de C.V. Ord. Civil Tomo II. 1 Acdo. Núm. Exp. 89/2024 Tomo II.

Hernández Arguello Daniel vs. Grupo Mexicano de Seguros S.A. de C.V. Ord. Civil 1 Acdo. Núm. Exp. 1707/2024 Tomo II.

HSBC México, S.A., Institución de Banca Múltiple, Grupo Financiero División Fiduciaria vs. Renato Sosa Vázquez y Otra. Especial Hipotecario Civil Expedientillo. 1 Acdo. Núm. Exp. 945/2010 Tomo II.

HSBC México, S.A., Institución de Banca Múltiple, Grupo Financiero HSBC vs. Guzmán León Jorge. Especial Hipotecario Civil 1 Acdo. Núm. Exp. 1049/2024.

Marmolejo Hernández Jorge Luis vs. Hd Ideas S. de R. L. de C.V. Ejecutivo Mercantil 1 Acdo. Núm. Exp. 1513/2024.

Metalurgica de Cobre S.A. de Cvindustrial Minera México S.A. de Cvsouthern Peru Copper Corporation vs. Internacional de Metales Preciosos S.A. de Cv;Soluciones Ecológicas en Metales S.A. de Cv;Swiss Metal Group Inc. Rafael Solórzano Kruker;Betty Doris Kruker Strub Ycorporación Metalor S.A. de C.V. Ejecutivo Mercantil Amparo 1026- 24- IV. 1 Acdo. en Amparo. Núm. Exp. 407/2020 Amparo 1026/2024- IV Promov. por Soluciones Ecológicas en Metales S.A. de C.V.

Michel Abogados, S. C vs. Álvarez Morphy Alarcón Francisco. Ord. Civil Tomo III. 1 Acdo. Núm. Exp. 503/2020 Tomo III.

Monroy Suárez María Martha vs. Monroy Suárez María del Socorro. Ord. Civil 1 Acdo. Núm. Exp. 299/2025.

Navarro Pous Arturo vs. González Frías Antonio. Ejecutivo Mercantil Acdo. del 14 de Julio del 2025. 1 Acdo. Núm. Exp. 1713/2024.

Olivares Navarro Cristhian Omar vs. Grupo Mexicano de Seguros S.A. de C.V. Ord. Civil 1 Acdo. Núm. Exp. 929/2024.

Pinto Medina Ramiro Armando vs. Dumont Bergman Bider &Co., S. C. y Collada Salcido Laura Carolina. Ord. Civil Expedientillo. 1 Acdo. Núm. Exp. 383/2019 Exp. Principal Tomo II.

Pinzón Anguiano Raymundo vs. Medina Rubio Gloria. Ord. Civil 1 Acdo. Núm. Exp. 149/2025.

Recipot, Sociedad de Responsabilidad Limitada de Capital Variable hoy su Cesionario Producto Finz, Sociedad Anónima Promotora de Inversión de Capital Variable vs. Arturo Reyes Gijón y Rosa Isaura Alarcón Hernández. Especial Hipotecario Civil Amparo 99- 24- II. 1 Acdo. en Amparo. Núm. Exp. 1287/2019 Amparo 99/2024- II Promov. por Arturo Reyes Gijón.

Reyes Sánchez Sonia vs. Cruz González María del Consuelo y Mendoza Vázquez Laura Leticia y Hernández Arroyo de Meneses Paula y Menese Melo Carlos y Corona González José y Mendoza Vázquez Juan Pedro y García Cruz Germán y Vargas Rangel Rodolfo y Cueto González Belarmino su Sucesión, por Conducto de su Albacea José Carlos Agustín Obregón y María Iglesias Zuardiaz su Sucesión, por Conducto de su Albacea José Carlos Agustín Obregón y C Director del Registro Público de la Propiedad y del Comercio de la Ciudad de México y Reyes Flores Raúl. Ord. Civil 1 Acdo. Núm. Exp. 161/2023 Tomo II.

Robles Palomino María Ofelia vs. Garibay Cortés Daniel y Director del Registro Público de la Propiedad y de Comercio de la Ciudad de México. Ord. Civil 1 Acdo. Núm. Exp. 275/2025.

Sámano Acosta Aída Maricela vs. Grupo Sare S.A. de C.V. y Construcciones Aurum S.A. de C.V. y Humac Servicios Corporativos Sociedad Civil. Ord. Civil 1 Acdo. Núm. Exp. 225/2025.

Secreto. Providencias Precautorias Civil Expedientillo. 1 Acdo. Núm. Exp. 233/2024.

Secreto. Ejecutivo Mercantil 1 Acdo. Núm. Exp. 233/2025.

Secreto. Ejecutivo Cuantía Menor Mercantil 1 Acdo. Núm. Exp. 255/2025.

Secreto. Ejecutivo Mercantil 1 Acdo. Núm. Exp. 327/2025.

Secreto. Ejecutivo Mercantil Expedientillo. 1 Acdo. Núm. Exp. 701/2022.

Sistema de Crédito Automotriz S.A. de C.V. vs. Cabal Infante Marcoantonio Bárcena Smith María Guadalupe. Ejecutivo Cuantía Menor Mercantil 2 Acdos. Núm. Exp. 227/2025.

Vite Villegas Gabriel vs. Seguros Inbursa S.A. Grupo Financiero Inbursa. Ord. Civil 1 Acdo. Núm. Exp. 281/2025.

SENTENCIA INTERLOCUTORIA

Grupo Pideco S.A. de C.V. Sofm, Enr vs. Mariscal Rodríguez Efrén. Ejecutivo Mercantil Sent. Interl. del 14 de Julio del 2025 1 Núm. Exp. 1507/2024 Tomo Iii

LA SECRETARIA DE ACUERDOS M.L.
LIC. ROSALBA REYES RODRÍGUEZ

SECRETARÍA "B"
ACUERDOS DEL 14 DE JULIO DEL 2025

Álvarez Tabla María Estela vs. Ordóñez Carrasco Marcelo Ernesto. Ord. Civil Acuerdo. 1 Acdo. Núm. Exp. 428/2023 Tomo II.

Autofinanciamiento México S.A. de C.V. vs. Martínez Martínez Teresa de Jesús y Otro. Ejecutivo Paz Mercantil Expedientillo. 1 Acdo. en Expedientillo. Núm. Exp. 1466/2024.

Autofinanciamiento México S.A. de C.V. vs. Ortiz Hernández Juan y Otros. Ejecutivo Cuantía Menor Mercantil 1 Acdo. Núm. Exp. 1570/2024.

Autofinanciamiento México S.A. de C.V. vs. Hernadez Medina José Esteban y Otros. Ejecutivo Cuantía Menor Mercantil Expedientillo. 1 Acdo. Núm. Exp. 1462/2024.

Bahena Garfias Eduardo vs. Sánchez Padua Carlos Alberto. Especial Hipotecario Civil 1 Acdo. Núm. Exp. 1694/2024.

Banco Covalto S.A. Institución de Banca Múltiple vs. González González Valeriano y Hernández Hernández María Juana y También Conocida Ma Juana Hernández Hernández. Providencias Precautorias Civil 1 Acdo. Núm. Exp. 238/2024.

Banco del Bajío S.A. Institución de Banca Múltiple vs. Prorusa S.A. de C.V. y Rueda Olascoaga José Luis y Muñoz Serrano María del Carmen y Inmobiliaria Olazcoaga S.A. de C.V. y Rueda Muñoz Javier. Especial Hipotecario Civil 1 Acdo. Núm. Exp. 1656/2024.

Casales Fuentes María vs. González Valdez Leonardo. Controversias de Arrendamiento Civil 1 Acdo. Núm. Exp. 604/2024.

Castellanos García Carlos Jorge vs. Morales Luna Sergio. Ord. Civil 1 Acdo. Núm. Exp. 242/2025.

Cedillo Bedolla Eduardo vs. Villar Cabrera Erasmo. Controversias de Arrendamiento Civil 1 Acdo. Núm. Exp. 718/2020.

Cheno Tanori María Erlinda vs. Grupo Mexicano de Seguros S.A. de C.V. Ord. Civil 1 Acdo. Núm. Exp. 96/2025 Principal.

Cheno Tanori María Erlinda vs. Grupo Mexicano de Seguros S.A. de C.V. Ord. Civil 2 Acdos. Núm. Exp. 96/2025 Tomo II.

Ci Banco Sociedad Anónima Institución de Banca Múltiple en su Carácter de Fiduciario en el Fideicomiso Número F/00430 vs. Benito Ariel Baños Sánchez y Yazmín Martínez Durán. Especial Hipotecario Civil 1 Acdo. Núm. Exp. 1290/2018.

Ci Banco Sociedad Anónima Institución de Banca Múltiple en su Carácter de Fiduciario en el Fideicomiso Número F/00430 vs. Benito Ariel Baños Sánchez y Yazmín Martínez Durán. Especial Hipotecario Civil 2 Acdos. Núm. Exp. 1290/2018 Tomo II.

Ckd Activos 7, S.A. Promotora de Inversión de C.V. vs. Pedro Piedras Gutiérrez, y/o Especial Hipotecario Civil Acuerdo. 1 Acdo. Núm. Exp. 982/2011 Tomo II.

Credix Gs S.A. de C.V. Sofom Enr vs. Montoya Martín María Eugenia Xóchitl. Vía de Apremio Civil Dada Cuenta de Amparo 621- 25. 1 Acdo. Núm. Exp. 142/2025.

Credix Gs S.A. de C.V. Sofom Enr vs. Montoya Martín María Eugenia Xóchitl. Vía de Apremio Civil 2 Acdos. en Amparo. Núm. Exp. 142/2025 Amparo 626/2025 Promov. por María Eugenia Xóchitl Montoya Martín.

Credix Gs S.A. de C.V. Sofom Enr vs. Montoya Martín María Eugenia Xóchitl. Vía de Apremio Civil Amparo 621- 25. 3 Acdos. en Amparo. Núm. Exp. 142/2025 Amparo C. C 316/2025 Promov X María Eugenia Xochil Montoya Martín Ahora Amp. 621/25.

Daimler Financial Services S.A. de C.V. Sofom Enr vs. Zepeda López Adolfo Celso y Luna Hernández Daniel. Ejecutivo Cuantía Menor Mercantil Acuerdo. 1 Acdo. Núm. Exp. 1530/2024.

Dañu Ramírez Juan vs. Araceli Trejo Naja. Ejecutivo Cuantía Menor Mercantil Amparo 37- 25- II. 1 Acdo. en Amparo. Núm. Exp. 1470/2024 Amparo 37/2025- II Promov. por Araceli Trejo Nava.

Fernández y Villalobos María Teresa vs. Sauri Barraza Erick y Grupo Bausau S.A. de C.V. y Barraza Martell Lilia Guadalupe y Sauri Arce José Carlos Ariel. Especial Hipotecario Civil 2 Acdos. Núm. Exp. 1638/2024 Tomo II.

First Home Solutions Sociedad Anónima Promotora de Inversión de Capital Variable vs. Cabello Rivera Ma Guadalupe Josefina. Vía de Apremio Civil 1 Acdo. Núm. Exp. 1262/2024.

Flores Alcántara Ivonne Carolina vs. Rahme Barrios Alfredo Jalife y Quien Según la Actora También Es Conocido como Alfredo Farid Khalife. Ord. Civil 1 Acdo. Núm. Exp. 1288/2018 Tomo II.

García Martínez Rubén vs. García Osorio Norberto. Ord. Civil Acuerdo. 1 Acdo. Núm. Exp. 266/2025.

Gómez Cupul Wilberth Alonso y Villanueva Ciau Ligia Verónica vs. Seguros Ve por más S.A. Ord. Civil 1 Acdo. Núm. Exp. 214/2025.

SOLO CONSULTA
SOLO CONSULTA
SOLO CONSULTA

Gómez Humarán Rivera Freddy vs. Romo y López Guerrero Juan Carlos y Angelina Aguirre Quiroz. Vía de Apremio Civil 1 Acdo. Núm. Exp. 952/2018 Tomo II.

Hernández García Carlos vs. Ponzanelli Trenti Valeria Victoria y Romero Dura Marisol y Alfonzo Lugo Cynthia y Integrantes del Comité de Honor y Justicia de la Asociación Nacional de Actores Anda. Ord. Civil 1 Acdo. Núm. Exp. 176/2025.

Hernández Gómez José Schar vs. Solís Guzmán Aquiles Pável. Ejecutivo Mercantil 1 Acdo. Núm. Exp. 958/2022.

HSBC México, S.A., Institución de Banca Múltiple, Grupo Financiero HSBC División Fiduciaria en su Carácter de Fiduciario en el Fideicomiso No. F/234036 vs. Calva González Abraham. Especial Hipotecario Civil 1 Acdo. Núm. Exp. 498/2018.

Instituto del Fondo Nacional de la Vivienda para los Trabajadores (Infonavit) vs. Alvarado Villeda Lisbet Haydee y Otros. Especial Hipotecario Civil Amparo 981- 24. 1 Acdo. en Amparo. Núm. Exp. 966/2018 Amparo 981/2024 Promov. por Lisbet Haydee Alvarado Villeda.

Inversiones y Colocaciones Inmobiliarias Sapi de C.V. vs. Banco Ve por más S.A. Institución de Banca Múltiple Grupo Financiero Ve por Más. Especial Hipotecario Civil Expedientillo. 1 Acdo. Núm. Exp. 598/2023 Tomo II.

López Sandoval Lizbeth vs. Banco Nacional del Ejército Fuerza Aérea y Armada S.N.C. y Provedora de Servicios Empresariales y Soluciones Óptimas S.A. de C.V. y Centro Hospitalario Patriotismo S.A. de C.V. y Laboratorio Flexer y Camacho Dávila Adriana y Rangel Olascoaga Carlos Rodrigo. Ord. Civil 3 Acdos. Núm. Exp. 42/2025.

María Soto Teresa. Ejecutivo Cuantía Menor Mercantil Expedientillo. 1 Acdo. en Expedientillo. Núm. Exp. 1602/2024.

Miserachi Tuachi Abelardo vs. Ávila Pérez Alberta y Ávila Gutiérrez David y Ávila Pérez Silvia Susucesión y Ávila Pérez David su Sucesión. Ord. Civil 2 Acdos. Núm. Exp. 1410/2024.

Montiel Acevedo Guadalupe vs. Merkins Lara Arón y Quien También Acostumbra a Usar el Nombre de José Arón Arturo Merkins Lara. Controversias de Arrendamiento Civil 3 Acdos. Núm. Exp. 1770/2024.

Ortega Chamorro Ángel su Sucesión vs. Báeza Anaya Norma y Báeza Madrid Juan Fernando. Ord. Civil 1 Acdo. Núm. Exp. 690/2020 Tomo II.

Rivera Rivera María Dolores vs. Alma Verónica García Moreno y Agustín Rivera Sánchez. Ord. Civil Expedientillo. 1 Acdo. Núm. Exp. 1522/2019 Tomo II.

Roque Hernández Luria vs. Morales Illescas Manuel. Ord. Civil 2 Acdos. Núm. Exp. 1322/2024.

Salazar Ortega Roger Adrián vs. San Miguel Pliego Marina. Ejecutivo Cuantía Menor Mercantil Acuerdo. 1 Acdo. Núm. Exp. 1558/2024 Tomo II.

Sánchez Remigio Josefa vs. Hernández Sabino Elodia y Maqueda Sánchez Alejandro. Ord. Civil 1 Acdo. Núm. Exp. 184/2024.

Scherer Ibarra Julio vs. Gómez Bruera Hernán y Penguin Random House Grupo Editorial S.A. de C.V. Ord. Civil 2 Acdos. Núm. Exp. 260/2025.

Secreto. Providencias Precautorias Civil 1 Acdo. Núm. Exp. 238/2024.

Torres Borgo Arabella su Sucesión vs. Torres Borgo Hernán Octavio y También Conocido como Octavio Torres Borgo. Ord. Civil Amparo 649- 25- V. 1 Acdo. en Amparo. Núm. Exp. 1114/2022 Amparo649/2025 Promov. por Martha Urdapilla Meza.

Vázquez Anaya Victoria Guadalupe. Ord. Civil Amparo 552- 25. 2 Acdos. en Amparo. Núm. Exp. 552/2025 Amparo 552/2025 Promov. por Victoria Guadalupe Vázquez Anaya.

Vega Espinoza Anabell vs. Químicos Glomeza, S.A. de C.V. y Loreto Nava Leticia. Ejecutivo Mercantil 1 Acdo. Núm. Exp. 574/2017 Tomo II.

Vértice de Negocios Sociedad Anónima de Capital Variable vs. Inventec Sociedad Anónima de Capital Variable y Carpinteyro Calderón Purificación y Calderón Alcaraz Purificación. Ord. Civil 1 Acdo. Núm. Exp. 188/2025.

Las Plazas Tlaque S a P I de C.V. vs. Corporativo Bs Sinergia S.A. de C.V. y Gómez Chávez Roberto. Controversias de Arrendamiento Civil Expedientillo. 1 Acdo. Núm. Exp. 704/2022.

NO PUBLICADOS

Amicorp México S.A. de C.V. Sociedad Financiera de Objeto Múltiple Entidad No Regulada vs. González de Cosío Vargas Mariana. Vía de Apremio Civil no Publ. del 11 de Julio. 1 Acdo. Núm. Exp. 212/2025.

Torres Borgo Arabella su Sucesión vs. Torres Borgo Hernán Octavio y También Conocido como Octavio Torres Borgo. Ord. Civil Amparo 636- 25- V. 1 Acdo. en Amparo. Núm. Exp. 1114/2022 Amparo 636/2025 Promov. por Luis Gil Ruan Espejel.

Victoria Ramírez Roberto Carlos vs. Juan Sanabria Marco Antonio. Ejecutivo Cuantía Menor Mercantil no Publ. del 11 de Julio. 1 Acdo. Núm. Exp. 124/2025.

SENTENCIA INTERLOCUTORIA

Unifin Financiera Sociedad Anónima Bursátil de Capital Variable vs. Aerojal, S.A. de C.V. y Rosillo Majul Gabriel y Castillo Hern Luis Eduardo. Ord. Mercantil Sent. Interlocutoria. 1 Núm. Exp. 68/2020 Tomo Ii

Unifin Financiera, S.A. B. de C.V. y Unifin Credit, S.A. de C.V., Sofom. E. N. R vs. Exportadora de Citricos San Gabriel, Sociedad Anónima de Capital Variable y Olivares Ahumada Rolando. Vía de Apremio Civil Sent. Interlocutoria. 2 Núm. Exp. 1696/2024

Veronika López Mondragón hoy su Cesionaria Laurent Jacques Revillon vs. Ortiz Quintero Manuel Icar y Jiménez Castellanos Yara María. Especial Hipotecario Civil Sent. Interlocutoria. 1 Núm. Exp. 90/2021 Tomo Ii

LA SECRETARIA DE ACUERDOS
LIC. ROSALBA REYES RODRÍGUEZ

SOLO CONSULTA

TRIGÉSIMO PRIMERO DE LO CIVIL

SECRETARÍA "A"
ACUERDOS DEL 14 DE JULIO DEL 2025

SOLO CONSULTA

. Ord. Civil Cuad. de Amparo. 1 Acdo. en Expedientillo. Núm. Exp. 623/2023 Cuad. de Amp. 623/2023 Promov. por Jorge Alberto Torres Fernándezr.

Abastecedora de Coches S.A. de C.V. vs. Ángel Vargas Elizabeth y Silva Vargas Abigail. Ejecutivo Mercantil Autorización. 1 Acdo. Núm. Exp. 1467/2024.

Aguirre Ramírez José vs. Aguirre Valdés Juan. Ord. Civil Acuerdo. 1 Acdo. Núm. Exp. 233/2024.

Arrendadora y Factor Banorte S.A. de C. V, Sociedad Financiera de Objeto Múltiple, Entidad Regulada, Grupo Financiero Banorte vs. Juan Flores Oriol y María Elena Castro Mendoza. Especial Hipotecario Civil Elaborar Cedula. 1 Acdo. Núm. Exp. 715/2004 Tomo II.

Arriaga García Claudia vs. Grupo Mexicano de Seguros S.A. de C.V. Ord. Civil Acuerdo. 1 Acdo. Núm. Exp. 851/2024.

Autofinanciamiento Automotriz, S.A. de C.V. vs. Santana Pineda Geber Santana Suárez Geber Janik. Ejecutivo Cuantía Menor Mercantil Acuerdo. 2 Acdos. Núm. Exp. 113/2025.

Banco Mercantil del Norte S.A. Institución de Banca Múltiple Grupo Financiero Banorte vs. Paula Ángeles Aguilar. Ord. Civil Agregar Oficio. 1 Acdo. Núm. Exp. 1305/2019 Tomo II.

Banco Mercantil del Norte S.A. Institución de Banca Múltiple Grupo Financiero Banorte vs. Pavageau Magaña María del Carmen. Especial Hipotecario Civil Fecha de Audiencia. 1 Acdo. Núm. Exp. 1333/2023.

Banco Mercantil del Norte Sociedad Anónima Institución de Banca Múltiple Grupo Financiero Banorte vs. Espumados Absa S.A. de C.V. y Inmobiliaria Japa S.A. de C.V. y Distribuidora Don Ramis S.A. de C.V. y Pérez Abuin José Antonio y Abuin Salgado Jimena. Especial Hipotecario Civil Autorización. 1 Acdo. Núm. Exp. 769/2021 Tomo II.

Banco Santander México S.A. Ibm Grupo Financiero Santander México vs. Morales Marín Alejandro. Ejecutivo Mercantil Agregar Oficio Providencias. 1 Acdo. Núm. Exp. 115/2024.

Banco Santander México Sociedad Anónima Institución de Banca Múltiple Grupo Financiero Santander México vs. Martínez Durán Juan Carlos y Vite Rodríguez María Elena. Especial Hipotecario Civil Agregar Cedula. 2 Acdos. en Expedientillo. Núm. Exp. 1861/2024 Expedientillo.

Banco Ve por más S.A. Institución de Banca Múltiple Grupo Financiero Ve por más vs. Gamboa Salazar Susana Beatriz. Ord. Civil Cuad. de Amparo. 2 Acdos. en Amparo. Núm. Exp. 751/2019 Amparo 835/2025 Promov. por Susana Beatriz Gamboa Salazar.

Barrón García Rosa Martha vs. Randle Vázquez Mario Alejandro. Ord. Civil Agregar Cedula. 1 Acdo. Núm. Exp. 1731/2024.

BBVA México S.A., Institución de Banca Múltiple, Grupo Financiero BBVA México vs. Hernández González Felipe. Especial Hipotecario Civil Auto de Radicación. 1 Acdo. Núm. Exp. 1845/2024.

Castillo Calzada Mariana vs. Radiomovil Dipsa, S.A. de C.V. Ord. Civil Acuerdo. 1 Acdo. Núm. Exp. 265/2025.

Castor Coyoteca Eduardo vs. Reynaga García Maribel y Pérez Serafín Sara. Ord. Civil Auto de Radicación. 1 Acdo. Núm. Exp. 1893/2024.

Cedillo Rosas Silvia vs. Cedillo Rosas Francisca y Cedillo Rosas María Concepción. Ord. Civil Se Reprograma Audiencia. 1 Acdo. Núm. Exp. 417/2024.

Cemex S.A. B de C.V. vs. Sánchez Sánchez Antonio y Rivera Venancio Natividad. Ejecutivo Mercantil Agregar Cedula. 1 Acdo. Núm. Exp. 1191/2022.

Circo Azul S.A. de C.V. vs. Banco Nacional de México S.A. Integrante del Grupo Financiero Banamex. Ejecutivo Mercantil Entrega de Billete. 1 Acdo. Núm. Exp. 435/2023.

Compañía de Inversiones Mercantiles e Industriales S.A. vs. Ramos Galindo Guillermo. Controversias de Arrendamiento Civil Causa Ejecutoria Sent. Definitiva. 1 Acdo. Núm. Exp. 1453/2024.

Crédito Único, S.A. de C.V., S. O. F. O. M., E. N. R vs. Villegas Martínez Ilse Alfonsina. Ejecutivo Mercantil Acuerdo. 1 Acdo. Núm. Exp. 681/2023.

Daimler Financial Services S.A. de C.V. Sofom Enr vs. Rojas Muñoz Maritza Anahy y Machuca Escudero Juan José. Ejecutivo Mercantil Acuerdo. 3 Acdos. Núm. Exp. 919/2023.

Daimler Financial Services S.A. de C.V. Sofom Enr vs. Rojas Muñoz Maritza Anahy y Machuca Escudero Juan José. Ejecutivo Mercantil Cita Interlocutoria. 1 Acdo. en Incidente. Núm. Exp. 919/2023 Providencias Precautorias.

Danone de México S.A. de C.V. vs. Aseguradora Aserta S.A. de C.V. Grupo Financiero Aserta. Ord. Civil Acuerdo. 1 Acdo. Núm. Exp. 737/2023 Tomo II.

Dessetec Desarrollo de Sistemas S.A. de C.V. vs. Contreras Rocha Rosalinda. Ord. Civil Acuerdo. 1 Acdo. Núm. Exp. 727/2023.

Díaz Zaragoza Rogelio y Ortiz Ortega Evelin vs. Instituto de Vivienda de la Ciudad de México y Fideicomiso de Recuperación Crediticia de la Ciudad de México y C Director del Registro Público de la Propiedad y del Comercio de la Ciudad de México. Especial Hipotecario Civil Acuerdo. 1 Acdo. Núm. Exp. 135/2024.

Diseños Clasicos México S.A. de C.V. vs. Pérez Díaz Chistian Emmanuel. Ejecutivo Cuantía Menor Mercantil Acuerdo. 3 Acdos. Núm. Exp. 1295/2024.

Domínguez González Dennis Stephania vs. Núñez Chávez Monserrat Concepción. Actos Prejudiciales Civil Agregar Cedula. 1 Acdo. Núm. Exp. 185/2025.

Dorama Institución de Garantías S.A. antes Fianzas Dorama S.A. vs. Jil Ingeniería y Construcción S.A. de C.V. y Just In Time Ingeniería y Construcción S.A. de C.V. y Hana Ing Construcciones S.A. de C.V. y Santiago García Elizabeth. Especial de Fianzas Mercantil Agregar Oficio. 1 Acdo. Núm. Exp. 597/2023.

Eugenio Yarto Roberto vs. Ramírez Rivera Adrián. Ejecutivo Mercantil Se Reprograma Audiencia. 1 Acdo. Núm. Exp. 1671/2024.

Fagoaga Castillo Sandra Julieta vs. Cristino Gernandez Osvaldo Darío. Controversias de Arrendamiento Civil Acuerdo. 1 Acdo. Núm. Exp. 571/2019.

Fernández del Valle y García María de Guadalupe También Conocida como María Guadalupe Fernández del Valle O. Marilú Fernández del Valle vs. Inmavi S.A. de C.V., Macazaga Montalvo Adrián, García Torres Gloria, Banca Afirme Sociedad Anónima Institución de Banca Múltiple Afirme Grupo Financiero y C Director del Registro Público de la Propiedad y del Comercio de la Ciudad de México. Ord. Civil Llegan Autos del Archivo. 1 Acdo. Núm. Exp. 157/2020 Tomo II.

Galindez González Enrique vs. López Corona Valeria Montserrat y Corona Olguín Luz María. Controversias de Arrendamiento Civil Acuerdo. 1 Acdo. Núm. Exp. 935/2024.

García Munguía Isaías vs. Ortiz Pedroza Josefina. Ord. Civil Autorización. 1 Acdo. Núm. Exp. 1207/2024.

García Solís Araceli vs. Alvarado Noble Sergio y Fernández Jiménez Emilio. Ejecutivo Mercantil Acdo. en el Expedientillo. 1 Acdo. en Expedientillo. Núm. Exp. 1827/2024.

García Rojas Asael vs. Seguros Banorte S.A. de C.V. Grupo Financiero Banorte. Ord. Civil Acdo. en el Expedientillo. 1 Acdo. Núm. Exp. 293/2020 Tomo II.

Garza Ruíz Esparza Lilia vs. Miranda Mayans Félix Daniel. Controversias de Arrendamiento Civil Cuad. de Amparo. 1 Acdo. en Amparo. Núm. Exp. 495/2019 Amparo 639/2022- Ib Promov. por Hilda Ortiz Roseyon.

Grupo Lailzor, S.A. de C.V. vs. Ryr Construcciones Hidroneumaticas, Eléctricas y Civiles, S.A. de C.V. Controversias de Arrendamiento Civil Agregar Cedula. 1 Acdo. Núm. Exp. 1673/2024.

Guerra Martín Óscar vs. Celis Robles Juan Carlos Sus Scuesión. Juris. Voluntaria Civil Auto de Radicación. 1 Acdo. Núm. Exp. 243/2025.

Guerra Wong Rodrigo Ismael vs. Larios Servicios, S.A. de C.V. Ord. Civil Autorización. 1 Acdo. Núm. Exp. 327/2016 Tomo III.

Guzmán Ortiz Daniel y Guzmán Ortiz Luis vs. Guzmán Ortiz Mónica. Ord. Civil Auto Admisorio. 1 Acdo. Núm. Exp. 341/2025.

Hernández Vega Patricia y Garduño Velázquez José Alfredo vs. Aguilar Reyes Sara. Ord. Civil Acuerdo. 1 Acdo. Núm. Exp. 973/2024.

HSBC México S.A. Institución de Banca Múltiple Grupo Financiero HSBC División Fiduciaria Representada por Hipotecaria su Casita S.A. de C.V. Sofom E. N. R vs. Leticia Núñez Miguel. Especial Hipotecario Civil Elaborar Exhorto. 2 Acdos. Núm. Exp. 1199/2009 Tomo II.

HSBC México S.A. Institución de Banca Múltiple, Grupo Financiero HSBC vs. Grupo más Copias S.A. de C.V. y Delgado Salgado Adolfo. Ord. Civil Acdo. en el Expedientillo. 1 Acdo. en Expedientillo. Núm. Exp. 791/2024.

HSBC México, S.A., Institución de Banca Múltiple, Grupo Financiero HSBC vs. Guerra Guerrero Enrique Alfonso. Especial Hipotecario Civil Contestación de Agravios. 2 Acdos. Núm. Exp. 811/2022.

HSBC México, Sociedad Anónima, Institución de Banca Múltiple, Grupo Financiero HSBC, División Fiduciario, en el Fideicomiso No. F/234036 vs. Milagros Lizette Ríos Santiago. Especial Hipotecario Civil Acuerdo. 1 Acdo. Núm. Exp. 619/2018 Tomo II.

Ingeniería en Sistemas Industriales y Construcciones, S.A. de C.V. vs. Silva Contreras Maximiano Carlos y Contreras Flores su Sucesión Teresa y Silva Atayde Roberto y Silva Atayde su Sucesión José Trinidad. Especial Hipotecario Civil Agregar Cedula. 4 Acdos. Núm. Exp. 1531/1991 Tomo VI.

Inmobiliaria Taherose, Sociedad Anónima de Capital Variable vs. Villegas Estévez Alexander. Especial Hipotecario Civil Acuerdo. 1 Acdo. Núm. Exp. 279/2020 Tomo II.

Instituto del Fondo Nacional de la Vivienda para los Trabajadores vs. Carrillo Calzadilla Sergio. Especial Hipotecario Civil Copias. 1 Acdo. Núm. Exp. 739/2024.

Juda Máximo. Ord. Civil Cuad. de Amparo. 1 Acdo. en Amparo. Núm. Exp. 503/2024 Cuad. de Amp. 503/2024.

Liberty Fianzas S.A. de C.V. vs. Spazio, Proyectos y Procesos Avanzados de Construcción S.A. de C.V. Ord. Civil Agregar Oficio. 1 Acdo. Núm. Exp. 897/2023.

Lmf Frisa Comercial S de R.L. de C.V. vs. Triangle Network S.A. de C.V. Vía de Apremio Civil Acdo. en el Expedientillo. 1 Acdo. en Otros. Núm. Exp. 343/2024 Expedientillo.

Lozano Caballero Raúl vs. Carpinteiro Vega Elvira. Controversias de Arrendamiento Civil Dada. 1 Acdo. Núm. Exp. 1605/2024.

Ma. Antonieta Almazán Fragoso vs. García Olvera David. Actos Prejudiciales Civil Acdo. de Tramite. 1 Acdo. Núm. Exp. 1163/2019 Tomo II.

Macedo Martínez Graciela vs. Arce Figueroa Ricardo. Ord. Civil Acdo. de Tramite. 1 Acdo. en Otros. Núm. Exp. 1851/2024 Expedientillo.

Mayen Caballero José Luis Rubén vs. Hernández Soto Mónica Isabel y Ocampo Hernández Marcos y Rodríguez Ramírez Elisa y Álvarez Martínez Rafael. Ord. Civil Autorización. 1 Acdo. Núm. Exp. 1697/2024.

Mendoza Gómez Gabriel Enrique vs. Rodríguez Amador Eliana. Juris. Voluntaria Civil Agregar Cedula. 1 Acdo. Núm. Exp. 287/2025.

Multiservicios Mexicanos S.A. de C.V. vs. Hipotecaria su Casita, S.A. de C.V. Sociedad Financiera de Objeto Múltiple, Entidad No Regulada Institución Fiduciaria, Pedro Antonio Orozco Mora y Velins, S.A. de C.V. Ord. Civil Agregar Cedula. 1 Acdo. Núm. Exp. 33/2021 Tomo II.

Ornelas Prieto Jesús Eduardo vs. Seguros Inbursa S.A. Grupo Financiero Inbursa. Ord. Civil Acuerdo. 1 Acdo. Núm. Exp. 643/2024 Tomo III.

Peláez Salinas Amanda Azucena vs. Victoria Alcalá Cruz y Director del Registro Público de la Propiedad y de Comercio de la Ciudad de México y Alcalá Cruz Victoria. Ord. Civil Minuta. 1 Acdo. Núm. Exp. 375/2023.

Pérez Arizmendi Alfredo vs. Galicia Torres Vda. Carmen y Misrahi de Schwarts Luisa. Ord. Civil Se Reprograma Audiencia. 1 Acdo. Núm. Exp. 143/2023.

Presta Dinero S.A. de C.V. vs. González Villa René Isaac. Ejecutivo Mercantil Agregar Oficio. 1 Acdo. en Expedientillo. Núm. Exp. 587/2023.

quintos morales sergio vs. paz díaz amalia esther. ejecutivo cuantía menor mercantil acuerdo. 1 acdo. núm. exp. 159/2025.

Ramírez López Martha Marcela vs. Grupo Lamosa S.A. B de C.V. y Otros. Ord. Mercantil Agregar Oficio. 2 Acdos. Núm. Exp. 162/2018 Tomo V.

Ramírez Olivos Luis vs. Ramírez Castro Rocío. Ord. Civil Elaborar Cedula. 1 Acdo. Núm. Exp. 181/2025.

Ramírez Rocha Yuse Carolina vs. Grupo Mexicano de Seguros S.A. de C.V. Ord. Civil Acuerdo. 2 Acdos. Núm. Exp. 813/2024 Tomo II.

Rebollo Agueros Mariana y José Joaquín Madriz Murillo vs. Instituto de Infertilidad y Genética México, S. C. y Jean Paul Sulaiman Karam. Ord. Civil Agregar Cedula. 2 Acdos. Núm. Exp. 223/2018 Tomo Xi.

SOLO CONSULTA
SOLO CONSULTA
SOLO CONSULTA

Recuperación de Comercio Interior, S. de R. L. de C.V. antes Banco Nacional de México, Soceidad Anónima, Integrante del Grupo Financiero Banamex vs. José Ramón Razo Romero. Especial Hipotecario Civil Acuerdo. 1 Acdo. Núm. Exp. 357/2006 Tomo II.

Reséndiz Martínez Rigoberto vs. Olivares Rubio Daniel. Ejecutivo Mercantil Agregar Oficio. 1 Acdo. Núm. Exp. 607/2024.

Romero Gutiérrez Mauricio y Soto Soto Aurelia vs. Grupo Mexicano de Seguros S.A. de C.V. Ord. Civil Acuerdo. 6 Acdos. Núm. Exp. 27/2025.

Ruíz Benítez David vs. Camargo Garcés Pedro. Ord. Civil Autorización. 1 Acdo. Núm. Exp. 597/2022.

Ruíz Hernández María Berenice y Quien También Acostumbra Usar Los Nombres de Berenice Ruíz Hernández Verenice Ruíz Hernández Ma Berenice Ruíz Hernández vs. Instituto para Devolver Al Pueblo Lo Robado antes Servicios Efectivos y Enajenación de Bienes Fiduciario Sustituto en su Carácter de Liquidador de Banco Nacional de Comercio Interior S.N.C. y Notaria 113 del Estado de México y Corredor Público Número 69 de la Ciudad de México y Cardona Vallin José Luis. Ord. Mercantil Acdo. en el Expedientillo. 1 Acdo. en Otros. Núm. Exp. 1551/2024 Expedientillo.

Saldaña Aguilar Luis Manuel. Ord. Civil Expdllo. de Amparo. 1 Acdo. en Expedientillo. Núm. Exp. 543/2024 Expdllo. Amparo 543/2024- I.

Secreto. Ejecutivo Cuantía Menor Mercantil No Ha Lugar. 1 Acdo. Núm. Exp. 171/2025.

Secreto. Ejecutivo Cuantía Menor Mercantil Auto de Radicación. 1 Acdo. Núm. Exp. 317/2025.

Secreto. Providencias Precautorias Mercantil Auto de Radicación. 1 Acdo. Núm. Exp. 319/2025.

Secreto. Ejecutivo Mercantil Agregar Oficio. 1 Acdo. Núm. Exp. 565/2022.

Sistema de Crédito Automotriz S.A. de C.V. vs. Aldana Hernández Jesús y Ortega Rivera Zacarías y Román Rueda Isabel. Ord. Civil Expdllo. de Amparo. 2 Acdos. en Amparo. Núm. Exp. 155/2025 Expdllo. de Amparo 500/2025.

Sociedad Hipotecaria Federal Sociedad Nacional de Crédito Institución de Banca de Desarrollo en su Carácter de Fiduciario Sustituto del Fondo de Operación y Financiamiento Bancario a la Vivienda Fovi vs. Martha Verónica Galicia Ramírez. Especial Hipotecario Civil Copias. 1 Acdo. Núm. Exp. 853/2008 Tomo II.

Soto Arellano José León Raymundo y Soto Arellano Lorenzo vs. Desarrollo de Vivienda Popular Asociación Civil. Juris. Voluntaria Civil Auto Admisorio. 1 Acdo. Núm. Exp. 343/2025.

Sólida Administradora de Portafolios, S.A. de C.V., Sofom., E. R., Grupo Financiero Banorte hoy Arrendadora y Factor Banorte, Sociedad Anónima de Capital Variable Sociedad Financiera de Objeto Múltiple, Entidad Regulada, Grupo Financiero Banorte vs. Salvador Briseño García y Teresita de Jesús Rosales Sánchez. Especial Hipotecario Civil Sicor. 1 Acdo. Núm. Exp. 1263/2024.

Toyota Financial Services México S.A. de C.V. vs. Álvarez Montoya Enrique y Otro. Ejecutivo Cuantía Menor Mercantil Auto de Radicación. 1 Acdo. Núm. Exp. 235/2025.

Toyota Financial Services México S.A. de C.V. vs. Juárez Amador Magda Patricia. Ejecutivo Mercantil Llegada de Autos. 1 Acdo. en Expedientillo. Núm. Exp. 271/2022 Expedientillo.

Toyota Financial Services México S.A. de C.V. vs. Transportes Macnaught S.A. de C.V. y Macnaught Jiménez William. Ejecutivo Mercantil Acuerdo. 1 Acdo. Núm. Exp. 1791/2024.

Tu Casa Express, S.A. de C.V. vs. Pacheco Estrada Joaquín Alberto. Especial Hipotecario Civil Causa Ejecutoria Sent. Definitiva. 1 Acdo. Núm. Exp. 583/2022.

Uribe Castro José Francisco vs. Sánchez Martínez Felipe Eleazar y Director del Registro Público de la Propiedad y de Comercio de la Ciudad de México. Ord. Civil. Agregar Cedula. 1 Acdo. Núm. Exp. 267/2025.

Vázquez Silva Salvador su Sucesión vs. Vázquez Silva María del Carmen y Jiménez Serrano Hermelando y Jiménez Vázquez Víctor Javier y Jiménez Vázquez Guadalupe y Jiménez Vázquez Mari Carmen. Ord. Civil Apel. Sent. Definitiva. 2 Acdos. Núm. Exp. 1841/2024.

Del Campo Orta Adán Martín vs. Rubén Millán Spindola O. Rubén Millán Ezpindola O. Rubén Millán Espíndola O. Jorge Antonino Millán y Espíndola su Sucesión, Margarita Salazar Herrera de Millán y Rubén Millán Salazar. Especial Hipotecario Civil Acuerdo. 3 Acdos. Núm. Exp. 1227/2018 Tomo II.

Tramites Inmobiliarios y Jurídicos Gris, Sociedad Anónima de Capital Variable vs. Eréndira Medina Hidalgo y Otro. Especial Hipotecario Civil Manifestaciones. 1 Acdo. Núm. Exp. 1393/2011 Tomo II.

SENTENCIA INTERLOCUTORIA

Álvarez Carmona Carlos vs. Banco Mercantil del Norte S.A. Institución de Banca Múltiple Grupo Financiero Banorte. Especial Hipotecario Civil Sent. Interl. 1 Núm. Exp. 1885/2024

Banco de Bajío, S.A., Institución de Banca Múltiple vs. Rancho la Tembladera, S.A. de C.V., García Calderón Leandro y Cuevas Flores Gloria. Ejecutivo Cuantía Menor Mercantil Sent. Interl. 1 Núm. Exp. 1275/2024 Tomo Ii

Rafael José Prado vs. Prado Torres su Sucesión Reyna. Ord. Civil Sent. Interl. 1 Núm. Exp. 1221/2022

LA SECRETARIA DE ACUERDOS
LIC. KARLA MARISCAL JUÁREZ

SECRETARÍA "B"
ACUERDOS DEL 14 DE JULIO DEL 2025

Ckd Activos 8, Sociedad Anónima Promotora de Inversión de Capital Variable vs. Enrique Lozano Jaloma. Especial Hipotecario Civil 1 Acdo. en Otros. Núm. Exp. 1244/2018 Tomo II.

Administradora Fome 1 Sociedad de Responsabilidad Limitada de Capital Variable vs. Reyes Gómez Felipe y Pérez Núñez Elva. Juris. Voluntaria Civil Acuerdo. 1 Acdo. Núm. Exp. 622/2021.

Affa, Sociedad Anónima vs. Iván Francisco Ramírez Sánchez. Controversias de Arrendamiento Civil 1 Acdo. Núm. Exp. 494/2019.

Aguilar Bautista María del Socorro y Téllez Aguilar Alan vs. Gasca Luna Alejandro y Garca Luna Migual Ángel. Ord. Civil 2 Acdos. Núm. Exp. 1844/2024.

Aldacara Urcid José Fernando vs. Director del Registro Público de la Propiedad y del Comercio de la Ciudad de México y Alejandro Arzate Sánchez. Ord. Civil 1 Acdo. Núm. Exp. 596/2018.

Anaya González Rocío vs. Uhthoff Brito Erick Roberto y Wodaabe S.A. de C.V. Ord. Mercantil 1 Acdo. Núm. Exp. 500/2017 Segundo Tomo.

Asociación de Residentes Cantera Puente de Piedra Asociación Civil vs. Delgadillo Hernández Amador y Calzada Ruisanchez Miguel Ángel. Ord. Civil 1 Acdo. Núm. Exp. 8/2025.

Autofinanciamiento México S.A. de C.V. vs. Méndez Rodríguez Juan Carlos y Méndez Gómez Faustino y González Morales Gabriela del Carmen. Ejecutivo Mercantil Acuerdo. 1 Acdo. Núm. Exp. 584/2024.

Banco Invex S.A., Institución de Banca Múltiple, Invex Grupo Financiero, en su Carácter de Fiduciario en el Fideicomiso Irrevocable de Administración F1301 vs. María de Lourdes Castro Hernández. Especial Hipotecario Civil Acuerdo. 1 Acdo. Núm. Exp. 36/2021.

Banco Monex, S.A., Institución de Banca Múltiple, Monex Grupo Financiero, en su Carácter de Única y Exclusivamente el Fiduciario del Fideicomiso Empresarial Irrevocable de Administración y Garantía Número F/3443 vs. Fernando García Solís y Alejandro Piña Patiño. Especial Hipotecario Civil 1 Acdo. Núm. Exp. 1284/2018.

Banco Nacional del Ejército, Fuerza Aérea y Armada, S. N. de C. Inst. de Banca de Desarrollo vs. Luis Manuel García Jacobo y/o Especial Hipotecario Civil Acuerdo. 1 Acdo. en Expedientillo. Núm. Exp. 710/2010.

Banco Santander México S.A. Institución de Banca Múltiple, Grupo Financiero Santander México vs. Osorno Olvera Víctor. Ejecutivo Mercantil Acuerdo. 1 Acdo. Núm. Exp. 1778/2024.

Banco Santander México Sociedad Anónima Institución de Banca Múltiple Grupo Financiero Santander México vs. Murrieta Maya Lililana. Especial Hipotecario Civil 1 Acdo. Núm. Exp. 934/2021.

Banco Santander México, Sociedad Anónima, Institución de Banca Múltiple, Grupo Financiero Santander México vs. Castro Lluna Jorge Miguel. Ejecutivo Mercantil Acuerdo. 1 Acdo. Núm. Exp. 402/2023.

Banco del Bajío, S.A. Institución de Banca Múltiple vs. Biosinergia Corporativa, S.A. de C.V. Ubaldo Saavedra Rosas Saavedra Rosas Yolanda. Ejecutivo Cuantía Menor Mercantil Acuerdo. 1 Acdo. Núm. Exp. 1620/2024.

Bierge Navarro Miguel Ángel vs. Mondragón Olivares Héctor y del Río Álvarez María Guadalupe y Asjufi Soluciones Inmobiliarias S.A. de C.V. Ord. Civil Acuerdo. 1 Acdo. Núm. Exp. 798/2021 Segundo Tomo.

Bolaños Rodríguez Lorenzo Gerardo vs. Bolaños Rodríguez Fabián. Ord. Civil 1 Acdo. Núm. Exp. 1582/2024.

Boy Pineda Mauricio vs. Morales López Julio César y Galindo Zárate Analaura. Controversias de Arrendamiento Civil Acuerdo. 1 Acdo. Núm. Exp. 766/2023.

Calderón Fernández Sergio vs. Sergio Calderón León. Ord. Civil Acuerdo. 2 Acdos. en Expedientillo. Núm. Exp. 678/2014.

SOLO CONSULTA
SOLO CONSULTA
SOLO CONSULTA

Casanova Chapultepec S.A. de C.V. vs. Cm Gie S.A. de C.V. y Méndez Romero Rodrigo Genaro. Ord. Civil Acdo. de Tramite. 1 Acdo. Núm. Exp. 1498/2024.

Ckd Activos 8 Sociedad Anónima Promotora de Inversión de Capital Variable vs. Ruíz Álvarez Elsa Emericela. Especial Hipotecario Civil Acuerdo. 1 Acdo. en Expedientillo. Núm. Exp. 500/2023.

Ckd Activos 8 vs. Peralta Reyes Virginia Helcy. Especial Hipotecario Civil Auto de Radicación. 1 Acdo. Núm. Exp. 326/2025.

Compañía Inmobiliaria Tlacopac S.A. de C.V. vs. Sandoval P Bruno. Controversias de Arrendamiento Civil 1 Acdo. Núm. Exp. 1472/2024.

Contreras Grajeda María Luisa vs. Contreras Trigos José. Ord. Civil Acuerdo. 1 Acdo. Núm. Exp. 1640/2024.

Cooperativa la Cruz Azul Sociedad Cooperativa Limitada. Ord. Civil Cuad. de Amparo. 2 Acdos. en Amparo. Núm. Exp. 316/2025 Amparo 316/2025- II A.

Cuevas Ramírez Miguel su Sucesión vs. Alcaldía Coyoacan y Metales Mexicanos S.A. y Registro Público de la Propiedad y de Comercio de la Ciudad de México. Ord. Civil Acuerdo. 2 Acdos. Núm. Exp. 266/2025.

Daimler Financial Services México, S.A. de C.V. vs. Transportes Ejecutivo Guerrero Slp. Ejecutivo Mercantil Acuerdo. 1 Acdo. en Expedientillo. Núm. Exp. 1202/2023.

Dessetec Desarrollo de Sistemas, Sociedad Anónima de Capital Variable antes HSBC México, S.A. Institución de Banca Múltiple, Grupo Financiero HSBC, División Fiduciaria como Fideicomisario del Fideicomiso Número F/262757 antes Hipotecaria su Casita, S.A. de C.V. vs. José Luis Sánchez Flores. Especial Hipotecario Civil Acuerdo. 3 Acdos. Núm. Exp. 526/2005.

Espectáculos Deportivos de Occidente S.A. de C.V. Ord. Civil Cuad. de Amparo. 1 Acdo. en Amparo. Núm. Exp. 918/2025 Amparo 918/2025.

Estratégica Corporativa en Finanzas S.A. P. I. de C.V. vs. José Luis Navarro Tajonar. Ejecutivo Civil 3 Acdos. Núm. Exp. 310/2021 Tomo II.

Fc Financial S.A. de C.V. Sofom Er Grupo Financiero Inbursa vs. Montoya Salazar Diego. Ejecutivo Cuantía Menor Mercantil Acuerdo. 1 Acdo. Núm. Exp. 1286/2024.

Flores Pérez Adriana y Flores Pérez Laura Gabriela y Flores Pérez Sebastián vs. Jorge. Ord. Civil 1 Acdo. Núm. Exp. 1646/2024.

Garnica Rojas María Guadalupe vs. Galicia Melquiades María Guadalupe. Ejecutivo Mercantil Acuerdo. 1 Acdo. en Expedientillo. Núm. Exp. 842/2023.

Gómez Vera Ricardo vs. Sánchez Aranda Adriana y Instituto del Fondo Nacional de la Vivienda para los Trabajadores Infonavit. Juris. Voluntaria Civil Acuerdo. 1 Acdo. en Expedientillo. Núm. Exp. 862/2024.

Grinsat S.A. de C.V. vs. Malváez Rosales Alix Daniela. Ejecc. de Garantías Otorgadas Mediante Prenda Sin Transmisión de Pos. y Fideicomiso de Garantía (Procedimiento Extrajudicial) Mercantil Auto de Radicación. 1 Acdo. Núm. Exp. 1520/2024.

Guerrero González José Manuel vs. Meléndez López Italo. Ord. Civil 1 Acdo. Núm. Exp. 1218/2022.

Guzmán Larios José Trinidad y Castellanos Silva Jorge Humberto y Toscano Núñez Eric y Hernández Ascencio Arturo vs. Popocatl Nájera As. Ejecutivo Mercantil Acdo. de Tramite. 1 Acdo. en Expedientillo_ Expediente_No_Conocido. Núm. Exp. 1756/2024.

Hir Pyme, Sociedad Anónima de Capital Variable, Sociedad Financiera de Objeto Múltiple, Entidad Regulada, E. N. R vs. Telecomunicaciones Modernas y Servicios Avanzados, Sociedad Anónima de Capital Variable y José Manuel Fernández Aguirre. Ejecutivo Mercantil 1 Acdo. Núm. Exp. 1028/2019.

Hospital Central Militar de la Secretaría de la Defensa Nacional vs. Bermúdez Avilés Miguel Ángel. Ejecutivo Cuantía Menor Mercantil Auto de Radicación. 1 Acdo. Núm. Exp. 316/2025.

HSBC México S.A. Institución de Banca Múltiple Grupo Financiero HSBC División Fiduciaria vs. María de la Luz Ortega Araiza y José Jesús Joaquín González También Conocido como José Jesús Joaquín Gonzales. Especial Hipotecario Civil 1 Acdo. Núm. Exp. 1164/2019 Tomo II.

HSBC México Sociedad Anónima Institución de Banca Múltiple Grupo Financiero HSBC División Fiduciaria en su Carácter de Fiduciario del Fideicomiso F/243264 antes Hipotecaria su Caita Sociedad Anónima de Capital Variable Sociedad Financiera de Objeto Limitado vs. Rafael Navarri Palacios. Proced. Convencional Mercantil Civil Acuerdo. 1 Acdo. Núm. Exp. 540/2020.

HSBC México, Sociedad Anónima, Institución de Banca Múltiple, Grupo Financiero HSBC, División Fiduciaria, Quien Actúa en su Carácter de Fiduciario Dentro del Fideicomiso Irrevocable Número F/264036 vs. David López Sánchez. Especial Hipotecario Civil 1 Acdo. Núm. Exp. 496/2018.

HSBC México, Sociedad Anónima, Institución de Banca Múltiple, Grupo Financiero HSBC, División Fiduciaria, en su Carácter de Fiduciario en el Fideicomiso Número F/234036 vs. Humberto Mendoza Álvarez Y Patricia Lugo Juárez. Especial Hipotecario Civil Acuerdo. 1 Acdo. Núm. Exp. 430/2016.

Islas Hernández Felipe y Cazarez Hernández Ignacia vs. Grupo Mexicano de Seguros S.A. de C.V. Ord. Civil 1 Acdo. Núm. Exp. 886/2024 Tomo II.

Komatsu Finance México, S.A. de C.V., Sociedad de Objeto Múltiple, Entidad No Regulada vs. Ríos Robledo Ricardo Alfredo. Vía de Apremio Civil Acuerdo. 1 Acdo. Núm. Exp. 912/2021.

Lara Gugel Jiménez Alejandro vs. Imagen Tecno Inmobiliaria, S.A. de C.V. Providencias Precautorias Mercantil Acuerdo. 1 Acdo. en Expedientillo. Núm. Exp. 710/2022.

Lara de la Cruz José Luis vs. Muñoz González Aline Lucie. Ord. Civil Acuerdo. 1 Acdo. Núm. Exp. 26/2025.

Liverpool Pc S.A. de C.V. vs. Padilla Torres Antonio. Medios Preparatorios Mercantil 1 Acdo. Núm. Exp. 1470/2024.

López Moncada Mónica vs. Crece y Produce Sustentable S.A. de C.V. y Uribe Barriga José Antonio. Ord. Civil 1 Acdo. Núm. Exp. 420/2023.

López Sánchez Adlfo vs. Escudero Melo Jesús Hernán y Hurtado Mendoza Abel. Ejecutivo Cuantía Menor Mercantil Acuerdo. 1 Acdo. Núm. Exp. 118/2025.

Lozano Sepúlveda Magdalena vs. López Salazar Jesús Rodolfo. Ord. Civil Acuerdo. 1 Acdo. Núm. Exp. 218/2024.

Mactell de México S.A. de C.V. vs. Martínez Hernández Luis Fernando. Ejecutivo Cuantía Menor Mercantil Acuerdo. 1 Acdo. Núm. Exp. 1348/2024.

Malo Juvera Ordorica Alejandro vs. Worner y Baz Juan Raymundo su Sucesión y Worner Baz Marysole. Ord. Civil 1 Acdo. Núm. Exp. 566/2021.

Mancera Quevedo Margarita vs. Flores Gutiérrez Eduardo y Director General del Registro Público de la Propiedad y de Comercio de la Ciudad de México. Ord. Civil 1 Acdo. Núm. Exp. 976/2024.

Millioud Pinillos Valeria y Otro vs. Ortiz Lara José Raúl. Ord. Civil 1 Acdo. Núm. Exp. 900/2002 Tomo V.

Nama Soluciones S.A. de C.V. vs. Flores Olgin Jorge. Ejecutivo Cuantía Menor Mercantil Auto de Radicación. 1 Acdo. Núm. Exp. 304/2025.

Neri Cano Francisco su Sucesión y Quien También Acostumbraba a Usar Indistintamente Los Nombres de Francisco Ernesto Neri Cano y Francisco Neri vs. Neri Martínez Francisco y que También Utiliza el Nombre de Francisco Ernesto Neri Martínez. Ord. Civil 1 Acdo. Núm. Exp. 976/2023.

Nr Finance México S.A. de C.V., Sociedad Financiera de Objeto Múltiple, Entidad Regulada vs. Pérez Hipólito Óscar. Ejecutivo Mercantil Acuerdo. 1 Acdo. en Expedientillo. Núm. Exp. 238/2024.

Núñez Aveytua Elizabeth vs. Banco Santander México S.A. Institución de Banca Múltiple Grupo Financiero Santander y Jiménez Lorenzo Luz Erendira. Especial Hipotecario Civil 1 Acdo. Núm. Exp. 846/2024.

Olivar de la Rosa Reyna vs. De la Rosa Pérez Nicolás su Sucesión. Ord. Civil 1 Acdo. Núm. Exp. 804/2024.

Operadora Perosi Sociedad Anónima de Capital Variable vs. También Conocida como Mariza Lobera Nájera y Sáinz Urdiales Javier Gerardo y Lobera Nájera Iliana Marisa. Ord. Civil Acuerdo. 1 Acdo. en Expedientillo. Núm. Exp. 88/2024.

Ovando Cortés Pablo César vs. Rosas Hirala su Sucesión Andrea. Ord. Civil Cuad. de Amparo. 1 Acdo. en Amparo. Núm. Exp. 1296/2024 Amparo 617/2025 Promov. por Pablo César Ovando Cortés.

Ovando Cortés Pablo César vs. Rosas Hirala su Sucesión Andrea. Ejecutivo Cuantía Menor Mercantil 2 Acdos. en Otros. Núm. Exp. 1296/2024 Tomo III.

Palacios Campos Norma Ofelia vs. Rafael Palacios Guerrero, Sonia Campos Molina, Dolores Gómez Marín de Quintana O. Dolores Gómez María de Quintana y C. Director del Registro Público de la Propiedad y del Comercio de la Ciudad de México. Ord. Civil 1 Acdo. Núm. Exp. 292/2017.

Palacios Madrigal José Evaristo Genaro y Palacios Madrigal Patricia Elizabeth vs. Palacios García, su Sucesión Genaro y Palacios y Vergara María Estela y Espejel Palacios Alfredo y Espejel Palacios Gabriela y Espejel Palacios Celia. Ord. Civil Acuerdo. 1 Acdo. Núm. Exp. 474/2021 Segundo Tomo.

SOLO CONSULTA
SOLO CONSULTA
SOLO CONSULTA

Pérez Alcántara Avelino vs. Grupo Mexicano de Seguros S.A. de C.V. Ord. Civil 2 Acdos. Núm. Exp. 906/2024 Tomo II.

Pérez Sánchez María Vicenta vs. Grupo Mexicano de Seguros S.A. de C.V. Ord. Civil 1 Acdo. Núm. Exp. 728/2024.

Presta Dinero S.A. de C.V. vs. Vélez Osuna Idalia. Ejecutivo Mercantil Acuerdo. 7 Acdos. Núm. Exp. 496/2024.

Préstamos Felices en 15 Minutos S.A. de C.V. Sofom Enr vs. Cerda Cedillo Luisa Angélica María. Ejecutivo Mercantil Acuerdo. 1 Acdo. Núm. Exp. 158/2025.

Quesada Fox Vicente y Quesada Reynoso María Magdalena vs. Jorge Alejandro Guerra Arias y Carmen Arias Ibarra. Especial Hipotecario Civil Acuerdo. 1 Acdo. en Expedientillo. Núm. Exp. 412/2021.

Rabelo Paredes Gonzalo vs. Rabelo Navarrete Gonzalo y Anaya Medrano Michelle Adriana. Controversias de Arrendamiento Civil Acuerdo. 1 Acdo. en Expedientillo. Núm. Exp. 936/2023.

Ramírez Manjarrez Fernando vs. Sarabia Maya Jesús Antonio. Juris. Voluntaria Civil Acuerdo. 1 Acdo. Núm. Exp. 1816/2024.

Rojas López Claudia Teresa. Ord. Civil Expdllo. de Amparo. 1 Acdo. en Amparo. Núm. Exp. 690/2022 Expdllo. Amparo 690/2022- VII Promov. por Hilaria Guadalupe Carmona Marín.

Romero Olivares Armando vs. Luis Antonio Mancilla Lazarini y Arturo Córdoba Cuevas. Controversias de Arrendamiento Civil Acuerdo. 1 Acdo. Núm. Exp. 1276/2019.

Scotiabank Inverlat S.A. Institución de Banca Múltiple Grupo Financiero Scotiabank Inverlat vs. Calderón Almanza Alejandro Rafael. Especial Hipotecario Civil Acuerdo. 1 Acdo. Núm. Exp. 896/2023 Segundo Tomo.

Sociedad Hipotecaria Federal S.N.C. Institución de Banca de Desarrollo vs. Acosta Ruelas Antonio. Especial Hipotecario Civil Acuerdo. 1 Acdo. Núm. Exp. 536/2010.

Sociedad Hipotecaria Federalsociedad Nacional de Crédito Institución de Banca de Desarrollo en su Carácter de Fiduciario Sustituto del Fondo de Operación y Financiaminento Bancario a la Vivienda (Fovi) vs. Herrarte Rodríguez Zoila Cristina y Menéndez Arias Raúl Eduardo. Especial Hipotecario Civil 1 Acdo. Núm. Exp. 1002/2022.

Soria Pérez Saturnino vs. Inmobiliaria Soflin S.A. y Guzmán Cuervo Hugo Melitón y C Director General del Registro Público de la Propiedad y del Comercio de la Ciudad de México. Ord. Civil 1 Acdo. Núm. Exp. 1034/2022.

Stratta Yáñez Francisco Carlos vs. Herrera Espinoza Margarita. Ord. Civil Cuad. de Amparo. 2 Acdos. en Amparo. Núm. Exp. 754/2017 Amparo 274/2025 Promov. por Margarita Herrera Espinoza.

Ulloa Zepeda Julio vs. Zepeda Roldán Amanda. Ord. Civil 1 Acdo. Núm. Exp. 1016/2024.

Vázquez Villaseñor Eleazar vs. Juárez Alquicira Elías su Sucesión. Ord. Civil Auto de Radicación. 1 Acdo. Núm. Exp. 278/2025.

Villegas Escobar Rosa Marina vs. Morales Trujillo Julio César. Controversias de Arrendamiento Civil Acuerdo. 2 Acdos. Núm. Exp. 1732/2024.

Yáñez Prado Silvia vs. Televisa S de R.L. de C.V. y Guerrero Herrera Carlos de Jesús y Triton Comunicaciones S.A. de C.V. Ord. Civil Cuad. de Amparo. 1 Acdo. en Amparo. Núm. Exp. 816/2023 Cuad. de Amp. 1303/2024.

Zempoalteca Hernández Piedad vs. Zempoalteca Hernández Blanca Guadalupe y Director del Registro Público de la Propiedad y de Comercio de la Ciudad de México. Ord. Civil Acuerdo. 1 Acdo. en Expedientillo. Núm. Exp. 270/2024.

LA SECRETARIA DE ACUERDOS
LIC. SILVIA INÉS LEÓN CASILLAS

TRIGÉSIMO SEGUNDO DE LO CIVIL

SECRETARÍA "A"
ACUERDOS DEL 14 DE JULIO DEL 2025

Asali Harfuch Luis vs. Said Chedraui José Luis. Ejecutivo Civil Autr. por a Parte Actora 1069 6o. Parrafo. 1 Acdo. Núm. Exp. 1229/2022.

B H Implantes de México S.A. de C.V. vs. Reyes Villa También Conocida como Viridiana Alejandra Reyes Villa Viridiana A. Ejecutivo Mercantil Copia Certificada de todo Lo Actuado Lo Solicita la Actora. 1 Acdo. Núm. Exp. 591/2022.

Banco Invex, S.A., Institución de Banca Múltiple, Invex Grupo Financiero, en su Carácter de Fiduciario en el Fideicomiso Irrevocable Número 563 vs. Margarita Vázquez Ruíz. Especial Hipotecario Civil Número 882/2022- II, Promov. por Margarita Vázquez Ruíz por Enterado. 1 Acdo. en Amparo_Buscador. Núm. Exp. 31/2010 Bis. 2 Amparo Número 882/2022- II, Promov. por Margarita Vázquez Ruíz.

Banco Mercantil del Norte Sociedad Anónima, Institución de Banca Múltiple, Grupo Financiero Banorte vs. Sergio Hernández Martínez. Especial Hipotecario Civil Se Da por Notificada. 1 Acdo. Núm. Exp. 569/2009 Bis. 2 Tomo II - Principal.

Banco Mercantil del Norte, S.A., Institución de Banca Múltiple, Grupo Financiero Banorte vs. Espino Ramírez Felipe. Especial Hipotecario Civil Se Reagenda Nueva Hora y Fecha Aud. de Remate Elaborar Exhorto. 1 Acdo. Núm. Exp. 9/2019 Bis. 2 Tomo II - Principal.

Banco Nacional de México S.A. Integrante del Grupo Financiero Banamex vs. Ibanda López Francisco Javier. Especial Hipotecario Civil Pasa a Sent. Revocación. 1 Acdo. Núm. Exp. 757/2022.

Banco Santander México S.A. Institución de Banca Múltiple Grupo Financiero Santander México vs. Ramos García María del Carmen y También Conocida como Ma del Carmen Ramos García. Providencias Precautorias Civil Autorización. 1 Acdo. Núm. Exp. 909/2023.

BBVA Bancomer, S.A., Institución de Banca Múltiple, Grupo Financiero BBVA Bancomer vs. José de Jesús Torres Herrera. Especial Hipotecario Civil Manifestaciones. 1 Acdo. Núm. Exp. 463/2009.

BBVA Bancomer, Sociedad Anónima, Institución de Banca Múltiple, Grupo Financiero BBVA Bancomer vs. Robles Martínez Yazmín Miriam. Esp. Hip. por Conforme. 1 Acdo. Núm. Exp. 1587/2011.

Betancourt Beltrán Martha Magdalena y y/o Martha Betancourt Beltrán y Orrantia Gradin Rubén Darío vs. Flores Juárez Cruz Luisa y Mendoza Santarrita Porfirio y Mendoza Santarrita José Porfirio. Ord. Civil Causa Ejecutoria Sentencia. 1 Acdo. Núm. Exp. 457/2024.

Cajaplax, S.A. de C.V. vs. Regalos Siglo XXI, S.A. de C.V. Ord. Mercantil Reagenda Nueva Fecha para Aud. de Ley. 1 Acdo. Núm. Exp. 59/2025 Tomo II del Principal.

Carrasco Tovar y Asociados S. C vs. Vfk Fortalece S.A. de C.V. Sofom E. N. R. y Seed Leasing, S.A. P. I. de C.V. Ord. Civil Estese a Diveso Auto Dictado en Esta misma Fecha. 6 Acdos. Núm. Exp. 587/2023.

Catarino Castrejón Gabriel vs. Inmobiliaria Lacoosc S.A. de C.V. Ord. Civil Estese a Lo Ordenado. 2 Acdos. Núm. Exp. 253/2025.

Chávez Díaz Laura Eugenia y Novoa Heckel Germán vs. Fuentes Rafael y Pérez León Ismael. Ord. Civil Estarse a Diverso Proveído. 2 Acdos. Núm. Exp. 1135/2024.

Cibanco S.A. Institución de Banca Múltiple como Fiduciario en el Fideicomiso Número F/00430 vs. Madrid Madrid Guadalupe Arturo. Vía de Apremio Civil Autr. Sicor. 1 Acdo. Núm. Exp. 1133/2024.

Cisneros Cervantes Ricardo vs. Galán Godínez Carlos y C Director General del Registro Público de la Propiedad y de Comercio de la Ciudad de México. Ord. Civil Cedula Sin Diligenciar. 1 Acdo. Núm. Exp. 135/2025.

Ckd Activos 7 Sociedad Anónima Promotora de Inversión de Capital Variable vs. Rodríguez Centeno Lucía y Romero Galán Enrique. Especial Hipotecario Civil Causa Estado Sent. Interlocutoria. 1 Acdo. Núm. Exp. 563/2023.

Consorcio Peredo S.A. de C.V. vs. Hernández Carmona Sandra. Proced. Judicial de Reconoc. y Ejecc. de Laudo Arbitral Civil Autr. por la Actora 1069. 1 Acdo. Núm. Exp. 231/2023.

Contreras Donato Cristian Yray vs. Seguros el Potosí S.A. Ord. Civil Dada Nueva Reagenda Audiencia. 1 Acdo. Núm. Exp. 865/2024.

Escude Mendizábal Rosa vs. González Guevara Andrés. Ord. Civil Auto Admisorio. 1 Acdo. Núm. Exp. 335/2025.

Exitus Capital Sociedad Anónima Promotora de Inversión de Capital Variable Sociedad Financiera de Objeto Múltiple Entidad No Regulada Quien Acostumbra Usar el Nombre de Exitus Capital Sapi de C.V. Sofom Enr vs. Medina Flores María Magdalena y López Alaniz Norman Hernán. Ord. Civil Señala Fecha de Audiencia. 1 Acdo. Núm. Exp. 173/2024.

Financiera por el Impulso Económico S.A. de C.V. Sofom Enr vs. Salas Vargas Fernando Santiago y Cordero Gallegos Gerardo Raymundo. Ejecutivo Cuantía Menor Mercantil Amparo 1304/2024- Iv, Promov. por Financiera por el Impulso Económico, S.A. de C.V., Sofom Enr Quejoso Interpone Rec Rev. 1 Acdo. en Amparo. Núm. Exp. 1453/2024 Bis. 2 Amparo Número 1304/2024- Iv, Promov. por Financiera por el Impulso Económico, S.A. de C.V., Sofom E.

Fragoso Zepeda Lauro vs. Rosalío Gavia Quiroz e Instituto del Fondo Nacional de la Vivienda para los Trabajadores. Ord. Civil Llegada de Documentos. 1 Acdo. Núm. Exp. 449/2019.

Franco López Luis Tadeo vs. Grupo Editorial Cuarta Pared, S. C., y Ruf & Lobi By Cuarta Pared, S.A. de C.V. Ord. Mercantil Contestación Oficio. 2 Acdos. Núm. Exp. 1007/2019 Bis. 3 Tomo III - Principal.

SOLO CONSULTA

García Ordóñez Bertha Patricia vs. Notario Número 35 de la Ciudad de México y Ordóñez Velázquez María de la Luz y Gutiérrez Ordóñez Julia Isabel y C Director del Registro Público de la Propiedad y del Comercio de la Ciudad de México. Ord. Civil Reagenda Fecha de Aud. Previa. 1 Acdo. Núm. Exp. 983/2022.

Garrido García María Guadalupe vs. Recuperadora de Deuda Hipotecaria S de R.L. de C.V. y C Director del Registro Público de la Propiedad y del Comercio de la Ciudad de México. Especial Hipotecario Civil Acuerdo. 1 Acdo. Núm. Exp. 1125/2024.

Gojon Govea Sandra Edith vs. Talavera Velázquez Alejandro. Controversias de Arrendamiento Civil Se Concreta Cita. 1 Acdo. Núm. Exp. 1603/2024.

Gómez Méndez Irene Monserrat vs. C. Director General del Registro Público de la Propiedad y del Comercio de la Ciudad de México, de Margarita Álvarez de Zamora También Conocida como Margarita Álvarez, y de Sirenia Dirsio Sánchez También Conocida como Sirenia Dirsio. Ord. Civil Cedula y Razon por Practicada. 7 Acdos. Núm. Exp. 109/2018.

Higuera Navarrete Paulina Lucero vs. Qualitas Compañía de Seguros S.A. de C.V. Ord. Civil Reagenda Fecha de Aud. Previa. 1 Acdo. Núm. Exp. 1759/2024.

HSBC México S.A. Institución de Banca Múltiple Grupo Financiero HSBC División Fiduciaria Única y Exclusivamente en su Carácter de Fiduciario del Fideicomiso Irrevocable de Administración F/262757 vs. Padilla Ramírez Jorge Moroni. Especial Hipotecario Civil Contestación de Demanda. 2 Acdos. Núm. Exp. 1145/2024.

HSBC México S.A. Institución de Banca Múltiple Grupo Financiero HSBC vs. Marron García José Fernando. Especial Hipotecario Civil Inc. de Costas. 2 Acdos. Núm. Exp. 803/2024.

HSBC México, S.A. Institución de Banca Múltiple, Grupo Financiero HSBC vs. González Sierra Jorge Luis. Especial Hipotecario Civil Cedula y Razon Actuarial por Practicada. 1 Acdo. Núm. Exp. 255/2022 Bis. 2 Tomo II - Principal.

HSBC México, S.A., Institución de Banca Múltiple, Grupo Financiero HSBC vs. Lanz Mayoral Joaquín. Especial Hipotecario Civil Autr. de la Parte Actora. 1 Acdo. Núm. Exp. 1029/2024.

HSBC México, S.A., Institución de Banca Múltiple, Grupo Financiero HSBC, División Fiduciaria, en su Carácter de Fiduciario en el Fideicomiso Irrevocable Identificado Con el Número F/250295 vs. Ubaldo Correa Hernández. Especial Hipotecario Civil Estarse a Diverso Proveído. 2 Acdos. Núm. Exp. 49/2021.

Ibarra Navarro Liliana vs. Villegas Cruz Alfredo y Loyola Luque Ernesto. Ord. Civil Contesta Oficio. 1 Acdo. Núm. Exp. 181/2025.

Ildefonso Pérez Julio vs. Ortega Ortega Ma Angelina y y-o. María Angelina Atilana Ortega Ortega. Ord. Civil Cedula y Razon Acturial Sin Diligenciar. 1 Acdo. Núm. Exp. 561/2021.

Instituto del Fondo Nacional de la Vivienda para los Trabajadores vs. Teresa Bárcenas Santoyo. Ord. Civil Cedula y Razon Practicada la Notif. a la Actora. 1 Acdo. Núm. Exp. 1189/2019.

Lazarini Oliveros Luz María y Shepard Solache Roberto su Sucesión y Solache Medina Susana su Sucesión y Solache Abreu Marisela y Solache Abreu Mario y Solache Barrera Sonia y Solache Barrera Esperanza y Solache Medina Martha su Sucesión y Solache Medina Aurora su Sucesión y Solache Medina Rosaura S Usucesión vs. Nieto Solache Alejandro. Ord. Civil por Practicado el Emplazamiento. 2 Acdos. Núm. Exp. 1807/2024.

León Arzate Marco Antonio vs. Amador Romero María Luisa y Chubb Seguros México y Promotora de Carreteras Ecatepec Piramides S.A. de C.V. Ord. Civil Estarse. 4 Acdos. Núm. Exp. 149/2025.

López Ramos María Minerva vs. Cornejo Corona Marcos. Juris. Voluntaria Civil Certificación Digitalización. 1 Acdo. Núm. Exp. 841/2024.

López Torres Haydee Araceli vs. Nieto Martínez Sergio y Nieto Gutiérrez Jonathan. Ord. Civil Auto Admisorio. 1 Acdo. Núm. Exp. 339/2025.

Luna Cuéllar Diana Selmi vs. Badillo Rello Miguel Ángel y Badillo y Rello María Cristina. Ord. Civil Cedula de Notificación. 1 Acdo. Núm. Exp. 167/2025.

Mellenials Innovations vs. Arroyo Avendano Roberto. Vía de Apremio Civil Autoriza Sicor. 1 Acdo. Núm. Exp. 901/2024.

Méndez Larracilla Baldomero y Méndez Cruz Cristina vs. Grupo Mexicano de Seguros S.A. de C.V. Ord. Civil Dada. 1 Acdo. Núm. Exp. 271/2025.

Mendoza Ortega Liliana vs. Luna Sánchez Fredy Enrique y Espinosa Monroy Adriana Catalina. Ejecutivo Mercantil Se Reaganda Fecha Aud. Deshaogo Pruebs. y Alegatos. 1 Acdo. Núm. Exp. 1285/2023.

Mercado Lending, S.A. de C.V. vs. García Flores Juan Carlos. Ejecutivo Mercantil Dada Nueva Cuenta Reagendar Fecha de Aud. de Ley Confesionales. 1 Acdo. Núm. Exp. 845/2021.

Molina López Víctor Hugo vs. Marroquín Guerrero Mario y Axa Seguros S.A. de C.V. Ord. Civil Autoriza Sicor. 1 Acdo. Núm. Exp. 1301/2023.

Monto Fácil Sociedad Anónima Promotora de Inversión de Capital Variable Sociedad Financiera de Objeto Múltiple Entidad No Regulada vs. López Sánchez Pablo Antonio. Ejecutivo Mercantil Amparo Número 838/2025- II, Promov. por Pablo Antonio López Sánchez, Se Informa Domicilio. 1 Acdo. Núm. Exp. 1309/2024.

Moreno Coria Severiano Mario su Sucesión vs. Ong Villa Frechos Ayudemos a México A.C. y García Figueroa Lady Diana. Ord. Civil Cedula, Razon Actuarian Sin Diligenciar Vista a la Parte Actora. 1 Acdo. Núm. Exp. 367/2024.

Muñoz Hernández María del Pilar vs. Aceves Flores Irene Georgina, Gutiérrez Villasana José Jaime, Notario Público Número 198 del Distrito Federal Licenciado Enrique Almanza Pedraza y C. Director General del Registro Público de la Propiedad y de Comercio del Distrito Federal. Ord. Civil Cedula y Razon Sin Diligenciar Vista a la Actora. 2 Acdos. Núm. Exp. 1241/2019.

Muñoz Oviedo María Guadalupe vs. Villegas Vargas Armando y Villafranca Colín Enrique. Controversias de Arrendamiento Civil Autr. por la Actora. 1 Acdo. Núm. Exp. 1217/2024.

Niebla Lizárraga Jesús Eduardo vs. Díaz Ocegueda Maritza Guadalupe. Ejecutivo Mercantil Cedula y Razon Actuaria por Practicada. 1 Acdo. Núm. Exp. 1131/2023.

Núñez Lira Armando vs. Núñez Lira Marcos. Ord. Civil Se Señala Fecha de Audiencia. 1 Acdo. Núm. Exp. 57/2025.

Ortega Núñez Sergio Eduardo vs. Ortega López Baltazar. Ejecutivo Mercantil Se Señala Fecha de Audiencia. 1 Acdo. Núm. Exp. 635/2024.

Ortiz Salcedo Delfino vs. Salcedo Ortiz Jesús. Ord. Civil Cedula y Razon Actuaria por Practicada la Notificación. 1 Acdo. Núm. Exp. 607/2022 Tomo II del Principal.

Pascual Marciano Antonio vs. Grupo Mexicano de Seguros S.A. de C.V. Ord. Civil Se Reagenda Audienca Previa. 1 Acdo. Núm. Exp. 1265/2023.

Patricio Anaya Verónica Alejandra vs. Patricio Anaya Vicente y C. Director del Registro Público de la Propiedad y del Comercio del Distrito Federal. Ord. Civil Reagendar Fecha para Aud. Confesionales y Testigos. 1 Acdo. Núm. Exp. 1035/2022.

Pérez Amador Leonardo Gabriel vs. Jefa de Gobierno de la Ciudad de México y C Director del Registro Público de la Propiedad y del Comercio de la Ciudad de México. Ord. Civil Computo 15 Días. 2 Acdos. Núm. Exp. 3/2025.

Portal Ávila Simón Francisco su Sucesión vs. Flores Navarro Juana y Flores Navarro Alejandra y Flores Navarro Guillermo y Portal Ávila Juan y Portal Ávila Lázaro. Ord. Civil Reagendar Fecha de Aud. de Ley Se Presta un Docum. Al Actor. 1 Acdo. Núm. Exp. 621/2024.

Presta Dinero S.A. de C.V. vs. Cosetl Delgado Marco Polo. Ejecutivo Mercantil Exhibe Minuta. 1 Acdo. Núm. Exp. 691/2023.

Proyectos Adamantine, S.A. de C.V., Sociedad Financiera de Objeto Múltiple vs. Alberto Jiménez Rodríguez y Liliana Miriam Córdova Canales. Especial Hipotecario Civil Previa Cita Con el Actuario. 1 Acdo. Núm. Exp. 141/2020.

Pueblita Osorno Jesús vs. Sandre Mexica Josefina y Zúñiga Cortés José Ricardo y Pueblita Sandre Eduardo y Pueblita Sandre José Alberto y Jiménez Santos Tania y Domínguez Toris Josselin. Ord. Civil Sin Lugar por el Momento. 1 Acdo. Núm. Exp. 149/2024.

Ramírez Carranza Israel vs. Roberto Ramírez Carranza y María de la Luz Vargas Serrano. Ord. Civil Cedula y Razon Actuarial por Practicada la Notificación. 1 Acdo. Núm. Exp. 17/2021 Terc. Excl. de Dominio.

Rentería Cadena Silvia vs. Rocio Rentería Cadena. Ord. Civil Autr. de la Parte Actora. 1 Acdo. Núm. Exp. 217/2018 Bis. 2 Tomo II - Principal.

Rojano Flores David vs. Noriega También Conocido como David Noriega Álvarez David y Noriega Álvarez Rosa Hortensia. Ord. Civil Reagendar Fecha de Audiencia. 1 Acdo. Núm. Exp. 33/2023.

Roldán Alcántara Iris Nohemí vs. Roldán Alcántara Edith y García Gutiérrez Héctor y García Roldán Daniel y García Roldán Manuel y García Roldán Julieta. Ord. Civil Mp Solicita Copias. 1 Acdo. Núm. Exp. 899/2021.

Sánchez Ramírez José David vs. Ramírez Silva Víctor. Ord. Civil Cedula y Razon Actuarial Sin Diligenciar Vista a la Actora. 1 Acdo. Núm. Exp. 265/2025.

Santiago Fonseca Mirna vs. Santiago de la Cruz Edgardo y N Laura. Ord. Civil Cedula Sin Diligenciar. 1 Acdo. Núm. Exp. 227/2025.

SOLO CONSULTA
SOLO CONSULTA
SOLO CONSULTA

Scotiabank Inverlat S.A. Institución de Banca Múltiple Grupo Financiero Scotiabank Inverlat vs. Ochoa Sánchez Christian. Especial Hipotecario Civil Autorización. 2 Acdos. Núm. Exp. 49/2025.

Sedeño Puig Julio vs. Sedeño Puig Juan José y Sedeño Olvera Juan José y Ertaju, S.A. de C.V. Ord. Mercantil Amparo 13/2024, Promov. por Tatiana Sedeño Olvera Quejosa Interpone Rec Rev. 1 Acdo. Núm. Exp. 1549/2024.

Sociedad Hipotecaria Federal Sociedad Nacional de Crédito Institución de Banca de Desarrollo en su Carácter de Fiduciario Sustituto del Fondo de Operación y Financiamiento Bancario a la Vivienda en Lo Sucesivo Fovi vs. López Retiz Juan José y Wong Gaona Nancy. Especial Hipotecario Civil Cedula, Copias de Traslado y Razon Actuarial Sin Diligenciar Vista a la Actora. 2 Acdos. Núm. Exp. 957/2023.

Sociedad Hipotecaria Federal Sociedad Nacional de Crédito Institución de Banca de Desarrollo en su Carácter de Fiduciario Sustituto del Fondo de Operación y Financiamiento Bancario a la Vivienda vs. Amado González María de Lourdes. Especial Hipotecario Civil Dada Nueva Cuenta Se Reagenda Audiencia. 1 Acdo. Núm. Exp. 293/2024.

Tequila Cosmos, S.A. de C.V. vs. Inmobiliaria Emilio Castelar, S.A. de C.V. Controversias de Arrendamiento Civil Amparo Número 1456/2023-I, Promov. por Inmobiliaria Emilio Castelar, S.A. de C.V. Asunto Totalmente Conclu. 1 Acdo. en Amparo. Núm. Exp. 639/2020 Bis. 2 Número 1456/2023- I, Promov. por Inmobiliaria Emilio Castelar, S.A. de C.V.

Toyota Financial Services México S.A. de C.V. vs. Hernández Castillo María Dolores. Ejecutivo Mercantil Copia Certificada Vista a la Contraria. 1 Acdo. Núm. Exp. 791/2023.

Vázquez Gómez José Antonio vs. Morales Rosillo Obdulia. Actos Prejudiciales Civil Cedula y Razon Actuarial Sin Dilig. Vista a Las Partes. 1 Acdo. Núm. Exp. 229/2025.

Villacentin Martínez Óscar Rocendo vs. Treviño Garduño Lesli y Orrego González Omar. Ejecutivo Cuantía Menor Mercantil Cedula y Razon Actuarial Sin Diligenciar. 2 Acdos. Núm. Exp. 1351/2024.

Vital Reyes César Idelfonso vs. García Muñoz Mario y Vital Reyes Maricela. Juris. Voluntaria Civil Cedula Sin Diligenciar. 2 Acdos. Núm. Exp. 99/2025.

Yave Smart Lending Spv Sociedad Anónima Promotora de Inversion de Capital Variable Sociedad Financiera de Objeto Múltiple Entidad No Regulada antes Smart Lending Spv Sociedad Anónima Promotora de Inversión de Capital Variable Sociedad Financiera de Objeto Múltiple Entidad No Regulada vs. Muñoz Meza Rosario. Especial Hipotecario Civil Dada Nueva Reagendar Aud. de Remate. 1 Acdo. Núm. Exp. 1011/2023.

Zumpano Campos Sergio, su Sucesión, También Conocido como Mario Zumpano Campos y/o Sergio Mario Zumpano Campos, por Conducto de su Albacea y Heredera Pawlowska Adriaszkiewcz Kamila vs. Panteón Jardín de México, S.A., y Sergio Antonio Zumpango Valderravano. Ord. Civil Cedula Sin Diligenciar. 1 Acdo. Núm. Exp. 1277/2019 Tomo II del Principal.

SENTENCIAS DEFINITIVAS DEL 14 DE JULIO DEL 2025

García Rivera Joel y García Rivera Claudia Angélica vs. García Rivera Tania Cecilia. Ord. Civil Sent. Def. 1 Núm. Exp. 1159/2024

HSBC México S.A. Institución de Banca Múltiple Grupo Financiero HSBC vs. Salvador Mizrahi Daniel. Especial Hipotecario Civil Sent. Def. 1 Núm. Exp. 879/2024

SENTENCIA INTERLOCUTORIA

Autofinanciamiento México, S.A. de C.V. vs. Galdamez Brindis Gloria Yazmín y Galdamez Brindis Lucero. Ejecutivo Mercantil Sent. Interl. 1 Núm. Exp. 27/2025 Tomo II - Principal

Distribuidora Automotriz, S.A. de C.V. vs. Jaime Sánchez Gabino y César Jiménez Martínez. Ejecutivo Mercantil Sent. Interl. 1 Núm. Exp. 1153/2019 Tomo III del Principal

EL SECRETARIO DE ACUERDOS
LIC. ENRIQUE HERNÁNDEZ CRUZ

SECRETARÍA "B"
ACUERDOS DEL 14 DE JULIO DEL 2025

Agroindustrias Unidas de México S.A. de C.V. vs. El Filar, S.A. de C.V. y Industrias Cobitel, S.A. de C.V. Ejecutivo Mercantil por el Momento No Ha Lugar. 2 Acdos. Núm. Exp. 94/2022.

Aldana García Víctor Álvaro vs. Ruíz Locano Ignacio. Ord. Civil Aclaración. 1 Acdo. Núm. Exp. 784/2023.

Amico Cap Sociedad Anónima Promotora de Inversión de Capital Variable Sociedad Financiera de Onjeto Múltiple Entidad No Regulada vs. Ángeles Romero Leonardo Daniel y Diego Pérez María Verónica. Vía de Apremio Civil Se Ordenada Exhorto. 1 Acdo. Núm. Exp. 68/2025.

Asociación Jema A.C. y Creixell Diaque María Eugenia vs. Soja S.A. de C.V. y. Controversias de Arrendamiento Civil Causo Ejecutoria. 1 Acdo. Núm. Exp. 1626/2024.

Autofinanciamiento Automotriz S.A. de C.V. vs. Rivera del Ángel Horacio. Ejecutivo Cuantía Menor Mercantil Rebeldia Inc. Pasa a Sent. Interlocutoria. 1 Acdo. Núm. Exp. 1420/2024.

Autofinanciamiento México S.A. de C.V. vs. Miranda Hurtado César y González Carrizosa José Guadalupe. Ejecutivo Mercantil Autoriza Sicor, Ordena Exhorto, Requerimiento de Exhorto. 1 Acdo. Núm. Exp. 1528/2024.

Banca Mifel, S.A. Institución de Banca Múltiple, Grupo Financiero Mifel División Fiduciaria, como Fiduciario del Fideicomiso 1127 Diagonal 2010 vs. Bella Rosa Cos, S.A. de C.V. Controversias de Arrendamiento Civil Exhibe Fe de Hechos. 1 Acdo. Núm. Exp. 846/2024.

Banco Mercantil del Norte, S.A., Institución de Banca Múltiples, Grupo Financiero Banorte vs. Alejandro Jilote Sánchez. Especial Hipotecario Civil Exh. Sin Diligenciar. 1 Acdo. Núm. Exp. 652/2019.

Banco Mercantil del Norte, S.A., Institución de Banca Múltiples, Grupo Financiero Banorte vs. Alejandro Jilote Sánchez. Especial Hipotecario Civil Amparo Número 938/2025- V, Promov. por Víctor López Castañeda por Enterado Se Sobresee y Quejosa Interpone Rec Rev. 1 Acdo. en Amparo. Núm. Exp. 652/2019 Bis. 2 Amparo Número 938/2025- V, Promov. por Víctor López Castañeda.

Banco Multiva, S.A. Institución de Banca Múltiple, Grupo Financiero Multiva vs. Estrategias Avanzadas Avc, S.A. de C.V., y de Roberto Manuel Meza Tello. Especial Mercantil Mercantil Designa Perito 3. 1 Acdo. Núm. Exp. 922/2019 Tercer Tomo.

Banco Nacional de Comercio Exterior, Sociedad Nacional de Crédito, Institución de Banca de Desarrollo vs. Verónica Alessio Robles Cerda y de César Marco Antonio Clavel Pérez, Medios Preparatorios Mercantil Acuse Electrónico. 1 Acdo. en Expedientillo. Núm. Exp. 866/2018.

Banco Nacional de México, S.A. Integrante del Grupo Financiero Banamex Accival, S.A. de C.V., hoy Administradora Black S. de R. L. de C.V. vs. Eduardo Ángel Esparza Cardona y Guadalupe Islas Ramos. Especial Hipotecario Civil Formese Expdllo. y Se Reserva Acuerdo. 1 Acdo. en Expedientillo. Núm. Exp. 1176/2019.

Banco Santander México S.A. Institución de Banca Múltiple, Grupo Financiero Santander México vs. López Cebada Miguel y Rosano Cortés Martha Patricia. Especial Hipotecario Civil Contestación de Agravios. 1 Acdo. Núm. Exp. 712/2024.

Banco Santander México, S.A., Institución de Banca Múltiple, Grupo Financiero Santander México vs. Grupo Publicitario Esme, S.A. de C.V. y César Escobedo Espinosa. Providencias Precautorias Mercantil Acredita su Personalidad. 1 Acdo. en Tercería. Núm. Exp. 14/2020.

BBVA Bancomer, S.A. Institución de Banca Múltiple, Grupo Financiero BBVA Bancomer hoy su Cesionario Administradora de Capitales de México, S. de R. L vs. Grupo Hermanos Juárez, S.A. de C.V., y Otro. Ejecutivo Mercantil Manifestaciones. 1 Acdo. Núm. Exp. 1218/2019.

BBVA Bancomer, S.A. Institución de Banca Múltiple, Grupo Financiero BBVA Bancomer vs. Freman Serrano Fernández y Carmen Yasmín Solís Chávez. Especial Hipotecario Civil Autos Principales en el Archivo de Este Juzgado. 1 Acdo. Núm. Exp. 1210/2012.

BBVA Bancomer, S.A. Institución de Banca Múltiple, Grupo Financiero BBVA Bancomer vs. Ricardo Álvaro Ferra Medina. Especial Hipotecario Civil Exhibe Minuta. 3 Acdos. Núm. Exp. 1204/2012.

BBVA Bancomer, S.A., Institución de Banca Múltiple, Grupo Financiero BBVA Bancomer vs. Moreno Aguiano Luis Fernando y Gabriela del Carmen Castrellon Zorrilla. Especial Hipotecario Civil Se Ordenada Exhorto. 1 Acdo. Núm. Exp. 1476/2011.

BBVA Bancomer, S.A., Institución de Banca Múltiple, Grupo Financiero BBVA Bancomer vs. César Velázquez Tapia y Estela Canpuzano Gutiérrez. Especial Hipotecario Civil Acuse Electrónico. 1 Acdo. Núm. Exp. 558/2017.

Blanco Montiel Isabel. Ord. Civil Expedientillo. 1 Acdo. en Expedientillo_ Expediente_No_Conocido. Núm. Exp. 1258/2023.

Carranza Miralles Héctor Federico vs. Negrete Escaip Yvonne. Ejecutivo Civil Contestación de Agravios. 1 Acdo. Núm. Exp. 110/2019.

Cervecería de la Costa S.A. de C.V. vs. Netflix México S de R.L. de C.V. y Netflix Inc. Ord. Civil Expedientillo. 1 Acdo. en Expedientillo. Núm. Exp. 8/2022.

SOLO CONSULTA SOLO CONSULTA SOLO CONSULTA

Ci Banco, S.A., Institución de Banca Múltiple, en su Carácter de Fiduciario en el Fideicomiso Número F/00430 vs. Juan Carlos Zavala Moreno y San Juana García Flores de Zavala. Especial Hipotecario Civil Acuse Electrónico. 1 Acdo. Núm. Exp. 1056/2016.

Cibanco Sociedad Anónima Institución Debanca Múltiple en su Carácter de Fiduciario en el Fideicomiso F/00782 vs. Tadeo Armando Amaya Félix y Cynthia Iliana Pérez Velázquez. Especial Hipotecario Civil Girese Exhorto. 2 Acdos. Núm. Exp. 418/2020.

Construyendo Puentes de Comunicación S.A. de C.V. vs. Emprendimientos Maussan y González Sapi de C.V. Especial Hipotecario Civil que Se Esté a Otro Auto. 3 Acdos. Núm. Exp. 370/2024.

Crespo Zaldívar Margarita Estela vs. Ruíz Delabra Hugo. Controversias de Arrendamiento Civil por Practicada Diligencia. 1 Acdo. Núm. Exp. 20/2022.

Eugenio Guillermo Durán Cortés vs. Banco Mercantil del Norte S.A. de Institución de Banca Múltiple Grupo Financiero Banorte, Ord. Civil Se Reserva Acuerdo. 1 Acdo. en Expedientillo. Núm. Exp. 156/2018.

Fianzsa y Cauciones Atlas, S.A. vs. Tec Electrónica, S.A. de C.V. y García Fernández Placido José y García Fernández José Antonio. Ejecutivo Mercantil Turno Oficio. 1 Acdo. Núm. Exp. 140/2023.

García Medina Carlos Alberto vs. Ever Culebro Medina y Edin Culebro Medina. Ejecutivo Cuantía Menor Mercantil Debera Estar a Constancias de Autos. 1 Acdo. Núm. Exp. 1416/2024.

García Sánchez Gil vs. Patronato del Milagro del Señor y Inmobiliaria Gigamo S.A. de C.V. y Dirección General de Obras y Desarrollo Urbano de la Alcaldia Cuajimalpa Ciudad de México, en Calidad de Colindantes y Registro Público de la Propiedad y del Comercio de la Ciudad de México. Juris. Voluntaria Civil Se Remite por Dupl. Copia Certificada Con que Se Acredita Haber Rendido el Informe Con Justificación, Relativo Al Juic. de Amparo Indirecto Número 728/2025- Viii, Promov. por Gil García Sánchez. 1 Acdo. Núm. Exp. 1540/2024.

González Cuéllar Gabriela vs. Capital Fund Xviii S.A. de C.V. Ord. Mercantil Exhorto. 1 Acdo. Núm. Exp. 508/2024.

González Mandujano Guadalupe María Teresa vs. García Santana Rosa Martha. Ord. Mercantil Amparo Número 440/2025- I, Promov. por Rosa Martha García Santana Se Sobresee Fuera de Aud. Deja Sin Efectos Hora y Fecha para Aud. Const. 1 Acdo. en Amparo. Núm. Exp. 944/2022 Bis. 2 Amparo Número 440/2025- I, Promov. por Rosa Martha García Santana.

Grandes Superficies de México Sociedad Anónima de Capital Variable vs. Piña Schrader María Luisa. Controversias de Arrendamiento Civil Autorización. 2 Acdos. Núm. Exp. 988/2022.

Hipotecaria Nacional, S.A. de C.V. Sociedad Financiera de Objeto Limitado, Grupo Financiero BBVA Bancomer y Hipotecaria Nacional, S.A. de C.V. vs. Javier Rodríguez Jimarez y Otra. Ord. Mercantil Requerimiento Exhorto. 1 Acdo. en Expedientillo. Núm. Exp. 168/2009 Expdllo. Repos. de Autos.

HSBC México S.A. Institución de Banca Múltiple Grupo Financiero HSBC División Fiduciaria en su Carácter de Fiduciario del Fideicomiso Irrevocable de Administración y Fuente de Pago Identificado Con el Número F 258040 vs. Leyton Campos Ma de Lourdes. Ejecc. de Garantías Otorgadas Mediante Prenda Sin Transmisión de Pos. y Fideicomiso de Garantía (Procedimiento Judicial) Mercantil Se Ordenada Exhorto. 2 Acdos. Núm. Exp. 684/2023.

HSBC México, Sociedad Anónima, Institución de Banca Múltiple, Grupo Financiero HSBC, División Fiduciaria, en su Carácter de Fiduciario en el Fideicomiso Irrevocable de Administración Número F262757 vs. Aguilar Colín Ezequiel y Ramírez Segura Juana. Vía de Apremio Civil Se Previene Parte Actora. 1 Acdo. Núm. Exp. 1810/2024.

Inmobiliaria Taherose, Sociedad Anónima de Capitla Variable vs. Galicia Villanueva Erik Iván. Ord. Civil que Se Este a Otro Auto. 1 Acdo. Núm. Exp. 118/2019 Tercer Tomo.

Instituto del Fondo Nacional de la Vivienda para los Trabajadores vs. Martínez Valenzuela Jorge Alberto. Especial Hipotecario Civil Exh. Sin Diligenciar. 1 Acdo. Núm. Exp. 778/2024.

Lara Rodríguez Irma Margarita vs. Andrade de Lara Silvia Ernestina. Ord. Civil Acuse Electrónico. 1 Acdo. en Expedientillo. Núm. Exp. 126/2018.

López Chávez María del Rocío vs. López Godoy Marco Antonio y Noguez Rodríguez Teresa y Godoy Gonzaga Yolanda. Ord. Civil Amparo Número 368/2025- Ii, Promov. por Teresa Noguez Hernández Difiere Aud. Const. 5 Acdos. en Amparo. Núm. Exp. 1532/2024 Bis. 2 Número 368/2025- Ii, Promov. por Teresa Noguez Hernández.

López Rubio Ismael y López Martínez María Fernanda vs. Grupo Mexicano de Seguros S.A. de C.V. Ord. Civil Sicor. 1 Acdo. Núm. Exp. 790/2024.

Luis Enrique Ángeles Luciano vs. Grupo Mexicano de Seguros S.A. de C.V. Ord. Civil Se Remite a Diverso Proveido. 3 Acdos. Núm. Exp. 1304/2024.

Macías Albor José Ricardo vs. Elisa Orozco Velasco de Veytia. Ord. Civil Formese Expdllo. y Se Reserva Acuerdo. 1 Acdo. en Expedientillo. Núm. Exp. 482/2021 Bis. 1.

Magallón Castañeda Martha vs. Jiménez Arroyo Miguelina. Controversias de Arrendamiento Civil Rebeldia Agravios. 1 Acdo. Núm. Exp. 1080/2018 Tomo Ii.

Micha Sacal Moisés y Micha Sacal David vs. Oviedo Arratia Santiago y Arratia Zamudio Micaela y Zaragoza Rico Roberto Carlos. Controversias de Arrendamiento Civil Contestación de Demanda. 2 Acdos. Núm. Exp. 474/2024.

Miton Alvarado Horacio vs. Comercializadora de Hules Mys, S.A. de C.V. y Otra. Ord. Mercantil Amparo Número 595/2024- Iii(V), Promov. por Adriana Rosalía Moctezuma Chavarría Quejosa Interpone Rec Rev. 1 Acdo. en Amparo. Núm. Exp. 316/2000 Bis. 36 Número 595/2024- Iii, Promov. por Adriana Rosalía Moctezuma Chavarría.

Mvs International Corporation y Serpiente Star Llc vs. Caballero Entretainment Llc. Juris. Voluntaria Civil Requerimiento Web. 1 Acdo. Núm. Exp. 324/2025.

Navarrete Morales S.A. de C.V. vs. Tamarindos Mexicanos y Asociados S. de R. L. de C.V. y Torres Montiel Jesús. Controversias de Arrendamiento Civil Amparo Número 388/2025- Ii, Promov. por Ricardo Jesús Torres Morales, y Tamarindos Mexicanos y Asociados, S de R.L. de C.V. Nos Señala Una Causa de Improced. 2 Acdos. en Amparo. Núm. Exp. 668/2024 Bis. 2 Amparo Número 388/2025- Ii, Promov. por Ricardo Jesús Torres Morales, y Tamarindos Mexicanos y Asoc.

Neri Girón Sandra Ivonne y Montoya Avilés José Roberto vs. Televisa S de R.L. de C.V. Ord. Civil Se Señala Fecha de Audiencia. 1 Acdo. Núm. Exp. 1198/2024.

Olivas Venzor Sergio y Leal Márquez María Dolores y Olivas Leal Jesús Enrique vs. Grupo Mexicano de Seguros S.A. de C.V. Ord. Civil Turno Oficio. 4 Acdos. Núm. Exp. 872/2024.

Orozco Mora Pedro Antonio vs. Flores González Octavio y Montes Rocha Ricardo Francisco. Ejecutivo Mercantil No Ha Lugar a Acordar de Conformidad. 1 Acdo. Núm. Exp. 600/2023.

Orozco Mora Pedro Antonio vs. Flores González Octavio y Montes Rocha Ricardo Francisco. Ejecutivo Mercantil Número 1353/2023- Iii, Promov. por Octavio Flores González y Ricrado Francisco Montes Rocha Sent Causa Estado, Asunto Conclu. 1 Acdo. en Amparo. Núm. Exp. 600/2023 Bis. 2 Número 1353/2023- Iii, Promov. por Octavio Flores González y Ricardo Francisco Montes Rocha.

Package Polymers de México, S.A. de C.V. vs. Tonaya Pet, S.A. de C.V., Exh. Mercantil Número 369/2024- Vi, Promov. por Package Polymers de México, S.A. de C.V. Asunto Concluid. 1 Acdo. en Amparo. Núm. Exp. 902/2017 Bis. 2 Número 369/2024- Vi, Promov. por Package Polymers de México, S.A. de C.V.

Promotora de Sistemas de Información, Sociedad Anónima Promotora de Inversión de Capital Variable vs. Corafi Asesores Ejecutivos Sociedad Anónima de Capital Variable y Dávila de la Vega René. Ejecutivo Mercantil Sre Informa. 2 Acdos. Núm. Exp. 572/2022.

Pulido Morales Celia Eloísa su Sucesión vs. López Torres Karla Marina. Controversias de Arrendamiento Civil Señala Fecha de Audiencia. 1 Acdo. Núm. Exp. 600/2024.

Ramírez Jiménez Héctor vs. Eliane Katia Josephine Carmen Mazenq Ramallo su Sucesión. Ejecutivo Cuantía Menor Mercantil Formese Expdllo. y Se Reserva Acuerdo. 1 Acdo. en Expedientillo. Núm. Exp. 1394/2024.

Ramírez Novoa Fernando vs. Hipotecaria su Casita Sociedad Anónima de Capital Variable Sociedad Financiera de Objeto Limitado. Especial Hipotecario Civil Se Da Vista Parte Interesada. 2 Acdos. Núm. Exp. 140/2025.

Red Amigo Dal Sapi de C.V. Sofom Enr vs. Rapizac S.A. de C.V. y Carmona Flores Cecilia Jaquelín. Ejecutivo Mercantil Número 1363/2024, Promov. por Rapizac, S.A. de C.V. la Just de la Unión Ampara y Protege. 1 Acdo. en Amparo. Núm. Exp. 236/2024 Bis. 2 Número 1363/2024, Promov. por Rapizac, S.A. de C.V.

Rodríguez Gil Alejo vs. Ana Georgina Marron Suárez. Ejec. Merc. Desahogan Vista. 1 Acdo. Núm. Exp. 778/2002.

Rodríguez Lara Ángel vs. Martínez Flores Remigio. Ejecutivo Cuantía Menor Mercantil Aclaración. 1 Acdo. Núm. Exp. 1388/2024.

SOLO CONSULTA
SOLO CONSULTA
SOLO CONSULTA

Romero León Margarita su Sucesión vs. Tapia Robles Fausto. Ord. Civil Amparo Número 1183/2024- III, Promov. por Abel Tapia García Quejoso Interpone Rec Rev. 2 Acdos. en Amparo. Núm. Exp. 1526/2024 Bis. 3 Amparo 1183/2024- III, Promov. por Abel Tapia García.

Romo Ramírez Ana Lilia como Cesionaria Decontroladora de Activos Tak, Sociedad de Responsabilidad Limitada de Capital Variable vs. Epifanio Vázquez Castelán y María Guadalupe Flores Vázquez de Vázquez. Especial Hipotecario Civil Se Ordena Cedula. 1 Acdo. Núm. Exp. 1500/2008.

Romualdo González Eleazar vs. Galicia Chávez Alejandro. Ord. Civil Auto Prevención. 1 Acdo. Núm. Exp. 336/2025.

Sánchez Manjarrez Herminia Luz vs. Olmos Ramírez Juan José. Ord. Civil Señala Fecha de Aud. Previa y de Conciliación. 1 Acdo. Núm. Exp. 54/2025.

Societe Generale vs. Daniel Gildardo Beltrán Gastélum, María Alejandra Elías Bonillas, Daniel Gildardo Beltrán Elías, Emilia Beltrán Elías, Victoria Beltrán Elías, Alejandra Beltrán Elías, Luis Guillermo Motaño Villalobos Notario Público Número 78, del Estado de Sinaloa, Manuel Lazcano Meza Notario Público Número 149 del Eatdo de Sinaloa, Director del Resgitro Público de la Propiedad y de Comercio de Culiacan, Eatdo de Sinaloa y Tesorero del Ayuntamiento Culiacan Sinaloa. Ord. Civil Acuse. 1 Acdo. Núm. Exp. 1228/2017.

Spindola Vizuet Yareli Danae vs. Fundación Privada de Asistencia Médico Social, A.C. Hospital Jesús Médico y de Héctor Herrera Meillon. Ord. Civil D. C. 575/2024, Promov. por Héctor Herrera Meillon Quejosa Interpone Rec Rev. 1 Acdo. en Amparo. Núm. Exp. 686/2018 Bis. 3 D. C. 575/2024, Promov. por Héctor Herrera Meillon.

Toyota Financial Services México S.A. de C.V. vs. Aguilar Rocha Cecilia Aurora. Ejecutivo Mercantil Ratificado que Sea. 1 Acdo. Núm. Exp. 1640/2024.

Tradeco Infraestructura S.A. de C.V. vs. Zurich American Insurance Company y Fidelity And Deposit Company Of Maryland y Zurich Compañía de Seguros. Ord. Civil Amparo Número 588/2025- Vii, Promov. por Zurich American Insurance Company y Fidelity And Deposit Se Concede Susp Def. 1 Acdo. en Amparo. Núm. Exp. 1510/2024 Bis. 3 Amparo Número 588/2025- Vii, Promov. por Zurich American Insurance Company y Fidelity And Deposit.

Vargas Mercadillo María del Carmen vs. García García José y Alvo Cateño Efraín. Ord. Civil Vista Con el Contenido de Oficio. 4 Acdos. Núm. Exp. 1646/2024.

Vázquez Olguín Esperanza vs. Arias Gómez Jorge. Controversias de Arrendamiento Civil Sin Lugar a Proveer de Conformidad. 1 Acdo. en Seccion_De_Ejecución. Núm. Exp. 1110/2023.

Del Río Chivardi Marco Antonio vs. Nuevo Hospital Infantil Privado Star Médica Hip. y Ramírez Patiño Lorena. Ord. Civil Notif. del Perito por Correo. 2 Acdos. Núm. Exp. 966/2022.

Banco Santander México, Sociedad Anónima, Institución de Banca Múltiple, Grupo Financiero Santander México vs. Miguel Antonio Olivo Victorino y Violeta Romo Polo. Especial Hipotecario Civil Sin Lugar a Proveer de Conformidad. 1 Acdo. Núm. Exp. 838/2013 Tomo II.

AUDIENCIA

Cantú Villareal Álvaro vs. Chavarría Martínez Mara del Rosario y Garza Lozano Americo Manuel. Aud. Señala Nueva Fecha Especial Hipotecario Civil. 1 Audiencia. Núm. Exp. 1258/2019.

EL SECRETARIO DE ACUERDOS
LIC. GUADALUPE PÉREZ PALMA

TRIGÉSIMO TERCERO DE LO CIVIL

SECRETARÍA "A"
ACUERDOS DEL 14 DE JULIO DEL 2025

2009 Inmuebles Productivos S.A. de C.V. vs. Dr. Gaming Technology Sapi de C.V. y Fortuna Jumpsky S.A. de C.V. Controversias de Arrendamiento Civil 2 Acdos. Núm. Exp. 11/2025 Tomo II.

Abundis Segovia Alfonso vs. Mayen Hernández su Sucesión Telesforo. Especial Hipotecario Civil 1 Acdo. Núm. Exp. 843/2022.

Acosta Valencia Johana Mabeth y en Representación de Los Menores Cantú Acosta J y Cantú Acosta S y Cantú Acosta Iván Hazael vs. Axa Seguros S.A. de C.V. Ord. Civil 1 Acdo. Núm. Exp. 1151/2024 Tomo II.

Agora Comunidad Educativa A.C. vs. Mimos Mi Primer Cole A.C. Ord. Civil 1 Acdo. Núm. Exp. 1741/2024.

Autofinanciamiento México S.A. de C.V. vs. Barrera Ávalos Abraham y Barrón Gómez Cecilia. Ejecutivo Cuantía Menor Mercantil 3 Acdos. Núm. Exp. 1391/2024.

Autofinanciamiento México S.A. de C.V. vs. Salinas Santos Noé y Garzon Ortega Gabriela. Ejecutivo Mercantil 1 Acdo. Núm. Exp. 143/2023.

Banco Mercantil del Norte, S.A. Institución de Banca Múltiple, Grupo Financiero Banorte vs. Mario Raúl Landero Mateos. Esp. Hip. 1 Acdo. Núm. Exp. 1077/2011.

Banco Mercantil del Norte, S.A. Institución de Banca Múltiple Grupo Financiero Banorte vs. Sánchez Reyes Jesús. Especial Hipotecario Civil 1 Acdo. Núm. Exp. 183/2019 Tomo II.

Banco Santander México, Sociedad Anónima, Institución de Banca Múltiple, Grupo Financiero Santander México vs. G3 Asesores y Consultores Fiscales S.C. y García Hernández Christian Michel. Ejecutivo Mercantil 1 Acdo. Núm. Exp. 1291/2024.

Banco del Bajío Sociedad Anónima Institución de Banca Múltiple vs. Camarena Estrada Roberto Carlos. Ejecutivo Mercantil 1 Acdo. Núm. Exp. 541/2024.

Banco del Bajío Sociedadd Anónima Institución de Banca Múltiple vs. Allendelagua Monroy José Luis y Allendelagua Monroy Laura. Ejecutivo Mercantil Tr. 1 Acdo. Núm. Exp. 1261/2024 Tomo II.

BBVA Bancomer S.A. Institución de Banca Múltiple Grupo Financiero BBVA Bancomer vs. Gustavo Ramírez Martínez. Ejecc. de Garantías Otorgadas Mediante Prenda Sin Transmisión de Pos. y Fideicomiso de Garantía (Procedimiento Extrajudicial) Paz Mercantil 1 Acdo. Núm. Exp. 2001/2009.

Bultmann Otke Gertrud Graciela vs. Titular de la Comisión de Reconstrucción de la Ciudad de México y Titular de la Dirección General del Instituto de Vivienda del Gobierno de la Ciudad de México. Juris. Voluntaria Civil 1 Acdo. Núm. Exp. 481/2021.

Ca Soluciones Financieras S.A. de C.V. vs. La Central Guanajuato Abarrotera S.A. de C.V. y Núñez Hernández Gonzalo. Ejecutivo Mercantil 4 Acdos. Núm. Exp. 1347/2022.

Carmona Santiago María Eugenia Hermila y Carmona Santiago Gabriela vs. HSBC México S.A. Institución de Banca Múltiple Grupo Financiero HSBC. Ord. Mercantil Amp. 1 Acdo. en Amparo. Núm. Exp. 675/2023 1128/2024- III.

Chaires López David Alejandro vs. Grupo Mexicano de Seguros S.A. de C.V. Ord. Civil 1 Acdo. Núm. Exp. 893/2024.

Corona Chen José Alfonso vs. Castorena Martínez Susana. Ord. Civil 1 Acdo. Núm. Exp. 1657/2024.

Corporación Financiera Atlas, S.A. de C.V., Sociedad Financiera de Objeto Múltiple, Entidad No Regulada Anteriormente Corporación Financiera Atlas, S.A. de C.V., Sociedad Financiera de Objeto Múltiple, Entidad Regulada vs. Ortopedia y Traumatologia Integral Sánchez, S. C. Especial Hipotecario Civil 1 Acdo. Núm. Exp. 469/2019 Tomo II.

Cristóbal Matías Leobarda y Hernández Cristóbal por su Propio Derecho y en su Carácter de Herederos Potenciales de Atanasio Hernández Torres su Sucesión Renato vs. Petróleos Mexicanos y Pemex Transformación Industrial (Permex Gas y Petroquímica Básica y Pemex Petroquímica) y Cuadro Rojo, S.A. de C.V. y Sociedad Cooperativa de Producción y Prestación de Servicios la Istmeña, S. C. L. y Cuadro Rojo, S.A. Ord. Civil Tr. 1 Acdo. Núm. Exp. 717/2015 Tomo III.

Despachadora Abastos de Jalisco S. de R. L. de C.V. Ord. Civil Amp. 2 Acdos. en Amparo. Núm. Exp. 805/2024.

Díaz Castro Víctor Rolando vs. Muray Abe Eduardo y Abe Kashima Graciela. Providencias Precautorias Civil 1 Acdo. Núm. Exp. 1235/2024.

Fianzas Monterrey, S.A. hoy su Cesionario Ricardo Franco Azua hoy su Cesionario Jean Marie Milbach Fabrice vs. Seminarios y Convenciones, S.A. de C.V. y Otro. Ejecutivo Mercantil Tr. 1 Acdo. en Seccion_De_Ejecución. Núm. Exp. 1523/2008 Sec Tomo 3.

García Enríquez Maricruz vs. Martín Moreno Gómez, Rita Jazmín Orduña Zamora. Especial Hipotecario Civil Amp. 1 Acdo. en Amparo. Núm. Exp. 151/2019 459/2025.

García Hernández Néstor vs. Maldonado López Herminia. Ord. Civil 1 Acdo. en Expedientillo. Núm. Exp. 925/1992 Bis. 1 12/Febrero/24 Repos. Autos.

García Higuera Rosa María Delfina vs. Rodríguez Reyes Gerardo. Controversias de Arrendamiento Civil 1 Acdo. Núm. Exp. 25/2025.

González Polo Velasco Josefina vs. Fundación Antonio Haghenbeck y de la Lama, I.A.P. Ord. Civil Desdig. 1 Acdo. Núm. Exp. 335/2025.

Inmobiliaria Jerónimo S.A. de C.V. vs. Pista de Hielo Cuernavaca S.A. de C.V. y Pista de Patinaje Sobre Ruedas S.A. de C.V. Controversias de Arrendamiento Civil Amp. 2 Acdos. en Amparo. Núm. Exp. 321/2019 834/2025- IV.

SOLO CONSULTA

Instituto de Seguridad y Servicios Sociales de Los Trabajadores del Estado a Través de su Fondo de la Vivienda Fovissste vs. Bobadilla Carrasco Amada y Gutiérrez Tenorio Roberto. Especial Hipotecario Civil 2 Acdos. Núm. Exp. 1335/2023.

Instituto de Seguridad y Servicios Sociales de Los Trabajadores el Estado a Través de su Fondo de la Vivienda (Fovissste) vs. Francisco Javier Pascacio Hernández. Especial Hipotecario Civil 1 Acdo. Núm. Exp. 313/2020.

Jiménez Corona Anselmo vs. Esthela López Bravo. Ord. Civil 1 Acdo. Núm. Exp. 363/2020.

Kalis Sesin María Guadalupe vs. Comnes S de R.L. de C.V. y Jasqui Romano Salomón. Controversias de Arrendamiento Civil Apsen. 1 Acdo. Núm. Exp. 1115/2024.

López Jiménez Arturo vs. Trejo López Raquel y López Jiménez María Araceli. Ord. Civil 1 Acdo. Núm. Exp. 1043/2024.

López Jiménez Luis Carlos. Ord. Civil Amp. 2 Acdos. en Amparo. Núm. Exp. 1095/2023 Amparo Número 1095/2023- 5 Promov. por Luis Carlos López Jiménez.

Mabucapa I Sociedad de Responsabilidad Limitada de Capital Variable vs. Olivera Cruz Fernando. Especial Hipotecario Civil 1 Acdo. Núm. Exp. 1321/2023.

Martínez Manilla Arturo vs. Hernández Martínez Héctor y Sánchez Lara Mauricio Emmanuel y López Cisneros Carla Rossana. Medios Preparatorios Civil 1 Acdo. Núm. Exp. 751/2024.

Mex Factor S.A. de C.V. Sociedad Financiera de Objeto Múltiple Entidad No Regulada vs. Revelación del Jeans S.A. de C.V. y Canales Valverde Patricia. Especial Hipotecario Civil 3 Acdos. Núm. Exp. 397/2024.

Morales Morales Jannet Elizabeth vs. Rubio Viesca Diana Margarita y Pérez Bravo José Antonio. Juris. Voluntaria Civil 1 Acdo. en Amparo. Núm. Exp. 909/2024 876- 2025- III Promov. por Jannet Elizabeth Morales Morales.

Murillo Rodríguez Adrián vs. Medina Venegas Jorge Alejandro. Ord. Civil 1 Acdo. Núm. Exp. 481/2022.

Nieto Sánchez Guadalupe Francisco vs. Alcaldia Gustavo A. Madero y Olalde Pimentel Janet y Pérez Baron Enriqueta y Cortés Cabrera Francisco y Medina Moreno José Luis. Juris. Voluntaria Civil 1 Acdo. Núm. Exp. 773/2024.

Nueva Wal Mart de México S de R.L. de C.V. vs. Gómez Jiménez Francisca. Controversias de Arrendamiento Civil 1 Acdo. Núm. Exp. 649/2020.

Pacada S.A. de C.V. S. O. Fo. M E. N. R vs. Núñez Ramírez Darinel y Núñez Vega Carlos Arturo. Ejecutivo Mercantil 1 Acdo. Núm. Exp. 1427/2024.

Pérez León Margarita vs. Pérez Romero Jorge. Ord. Civil 1 Acdo. Núm. Exp. 1/2025.

Peña Graf Alberto vs. Mercedes Benz México S de R.L. de Cvstar Haus S.A. de C.V. Ord. Civil Tr. 1 Acdo. Núm. Exp. 491/2020 Tomo II.

Reyes Corte Marco Antonio vs. Seguros Inbursa S.A. Grupo Financiero Inbursa. Ord. Civil 1 Acdo. Núm. Exp. 157/2024 Tomo II.

Ríos Arreola Ricardo José y Ríos Flores Ricardo vs. Autotransportes Valle Dl Mezquital S.A. de C.V. y BBVA Bancomer Sociedad Anónima Institución de Banca Múltiple Grupo Financiero BBVA Bancomer. Ord. Civil Tr. 2 Acdos. Núm. Exp. 1529/2024 Segundo Tomo.

Romero Rodarte Lucía del Rosario vs. Chong del Río Claudia Soraya. Ejecutivo Mercantil 1 Acdo. Núm. Exp. 915/2023.

Rosas Ledesma Edgar vs. Orozco Navarro su Sucesión a Través de su Albacea el C. Anselmo Guillermo Orozco García Delfino. Ord. Civil 1 Acdo. Núm. Exp. 937/2024.

Secreto. Controversias de Arrendamiento Civil Tr. 1 Acdo. Núm. Exp. 1461/2024.

Secreto. Vía de Apremio Civil Desdig. 1 Acdo. Núm. Exp. 333/2025.

Secreto. Vía de Apremio Civil Pdig. 1 Acdo. Núm. Exp. 343/2025.

Secreto. Ord. Mercantil Tr. 1 Acdo. en Amparo. Núm. Exp. 503/2024 Amparo 503- 2024.

Secreto. Ord. Civil Amp. 1 Acdo. en Expedientillo_Expediente_No_ Conocido. Núm. Exp. 597/2012 Expdllo. Amparo 171/2021.

Sedeño Cerda Julio y Sedeño Puig Julio vs. Sedeño Olvera Juan José y Sedeño Puig Juan José y S2g Inmobiliaria S.A. de C.V. y Orozco González Mauricio. Ord. Mercantil Amp. 1 Acdo. en Amparo. Núm. Exp. 1633/2024 698/2024 Promov. por Julio Sedeño Cerda.

Sedeño Cerda Julio y Sedeño Puig Julio vs. Sedeño Olvera Juan José y Sedeño Puig Juan José y S2g Inmobiliaria S.A. de C.V. y Orozco González Mauricio. Ord. Mercantil Amp. 1 Acdo. en Amparo. Núm. Exp. 1633/2024 83/2024.

Tavera Carrasco Luis Ángel vs. García Meneses Marlene. Ord. Civil 1 Acdo. Núm. Exp. 1053/2024.

Terres Sánchez Juan Carlos vs. Mendoza y Camacho Julián y Camacho García Hipólito. Ord. Civil 1 Acdo. Núm. Exp. 1069/2024.

Toyota Financial Services México, S.A. de C.V. vs. Robles López Sergio. Ejecutivo Mercantil 1 Acdo. Núm. Exp. 295/2024.

Tu Casa Express Sociedad Anónima de Capital Variable vs. Juan Carlos Reséndiz Cortés. Especial Hipotecario Civil 1 Acdo. Núm. Exp. 417/2014.

Vargas Corona Efrén vs. Vargas Corona Juan Manuel. Ord. Civil 1 Acdo. Núm. Exp. 185/2021 Tomo II.

Ventura Chávez Laura Isela vs. Cedillo Carrillo José Arturo. Ord. Civil 1 Acdo. Núm. Exp. 919/2024.

Yedid Pérez Aarón vs. Ana Paula Haddad Aramburo y José Manuel Adame Mier. Controversias de Arrendamiento Civil Tr. 4 Acdos. en Amparo. Núm. Exp. 741/2019 961/25.

NO PUBLICADOS

Sedeño Puig Julio vs. Sedeño Puig Juan José y Sedeño Olvera Juan José y Ertaju, S.A. de C.V. y Orozco González Mauricio. Ord. Mercantil 2 Acdos. en Amparo. Núm. Exp. 1552/2024 1008/2024.

Sedeño Puig Julio vs. Sedeño Puig Juan José y Sedeño Olvera Juan José y Ertaju, S.A. de C.V. y Orozco González Mauricio. Ord. Mercantil 1 Acdo. Núm. Exp. 1552/2024 Tomo III.

AUDIENCIA

Acosta Valencia Johana Mabeth y en Representación de Los Menores Cantú Acosta J y Cantú Acosta S y Cantú Acosta Iván Hazael vs. Axa Seguros S.A. de C.V. Au Ord. Civil. 1 Audiencia. Núm. Exp. 1151/2024 Tomo II.

HSBC México, S.A., Institución de Banca Múltiple, Grupo Financiero HSBC, División Fiduciaria en su Carácter de Fiduciario del Fideicomiso Irrevocable Número 262757 vs. Emiliano Joel Bermúdez Cruz. Au Especial Hipotecario Civil. 1 Audiencia. Núm. Exp. 449/2015.

LA SECRETARIA DE ACUERDOS
LIC. ANTIA CAROLINA MARTÍNEZ CARRASCO

SECRETARÍA "B"
ACUERDOS DEL 14 DE JULIO DEL 2025

Pérez Chow Y Asociados SC vs. Repsol Downstream México, S.A DE C.V Repsol Downstream Internacional S.A Repsol Mar De Cortés SA de CV anteriormente denominada Combustibles Mar De Cortés SA de CV Repsol Mar De Cortés Estaciones De Servicio SA de CV anteriormente denominada Autoservicio Palmira SA de CV Inmobiliaria Pazjota SC de RL de CV Estación De Servicio Bahía De Asunción SA CV Combustibles Sureños SA de CV Autoservicio El Sargento SA de CV Gaso Cangrejos SA de CV Agrícola Comercial Del Valle De Santo Domingo SA de CV Palmira Market SA de CV José Antonio Postigo Uribe Omar Salvador Gutiérrez Trujillo Jose Roberto Monge Estrada Gutsa Servicios SA de CV Cuaderno TOMO IV Presencial EXPEDIENTE 820/2022

Afianzadora Fiducia S.A. de C.V. vs. Campero Herrera Óscar y Campero Herrera María Luisa y Campero Herrera Leobardo y Rocha Moctezuma María Guadalupe. Especial de Fianzas Mercantil 1 Acdo. Núm. Exp. 1206/2024.

Ángeles Rosales Manuel y Ángeles Arellano Manuel y Piña Nájera Andrea Clemencia y Hernández Esquivel María de Jesús vs. Autopista Tenango Ixtapan de la Sal S.A. de C.V. y Operadora Metropolitana de Carreteras S.A. de C.V. y Promotora y Operadora de Infraestructura Sab de C.V. y Grupo Nacional Provincial Sab. Ord. Civil 1 Acdo. Núm. Exp. 400/2024.

Autofinanciamiento México, S.A. de C.V. vs. Antonio Díaz de León Jiménez y Remedios Velázquez Zetina de Díaz de León. Especial Hipotecario Civil 1 Acdo. Núm. Exp. 1182/2019 Tomo II.

Azcarate Peña Leonardo Alexis vs. García Matías Lorena y Castellanos Landeros Guadalupe. Controversias de Arrendamiento Civil 1 Acdo. Núm. Exp. 290/2019 Tomo II.

Bamberger Peña Erik Dieter vs. Revo Palenque S.A. de C.V. y Olivier Beltrán José. Ejecutivo Mercantil 1 Acdo. Núm. Exp. 276/2024.

Banca Afirme, Sociedad Anónima Institución de Banca Múltiple, Afirme Grupo Financiero vs. Vanegas Guzmán Jorge Antonio. Especial Hipotecario Civil 1 Acdo. en Amparo. Núm. Exp. 544/2024 Amparo Directo 20- 05- 25.

Banca Afirme, Sociedad Anónima, Institución de Banca Múltiple, Afirme Grupo Financiero vs. Vanegas Guzmán Jorge Antonio. Especial Hipotecario Civil 3 Acdos. Núm. Exp. 416/2024.

SOLO CONSULTA
SOLO CONSULTA
SOLO CONSULTA

Banco Jp Morgan S.A., Institución de Banca Múltiple, Jp Morgan Grupo Financiero, División Fiduciaria Cedente Vertrowen Mexicana S.A., hoy The Bank Of New York Mellon S.A. vs. Leopoldo Arías Arellano. Esp. Hip. 1 Acdo. Núm. Exp. 1398/2008.

Banco Mercantil del Norte S.A. Institución de Banca Múltiple, Grupo Financiero Banorte Cesionaria BBVA Bancomer, S.A., Institución de Banca Múltiple, Grupo Financiero BBVA Bancomer vs. Miguel Ángel Galván Gallegos. Especial Hipotecario Civil 3 Acdos. Núm. Exp. 574/2017 Tomo II.

Banco Mercantil del Norte, S.A. Institución de Banca Múltiple, Grupo Financiero Banorte vs. Ana María Viamontes Espinoza. Especial Hipotecario Civil 1 Acdo. Núm. Exp. 346/2007 Tomo II.

Banco Mercantil del Norte, S.A., Institución de Banca Múltiple, Grupo Financiero Banorte vs. Ricardo Arriola Sotelo. Especial Hipotecario Civil 1 Acdo. Núm. Exp. 20/2021.

Banco Nacional de México, S.A. Integrante del Grupo Finanicero Banamex vs. López Barbosa Gerardo y Vázquez Jiménez Érika Lorena. Especial Hipotecario Civil 1 Acdo. Núm. Exp. 1652/2024.

Banco Santander México Sociedad Anónima Institución de Banca Múltiple Grupo Financiero Santander México vs. Syncro Empaques S.A. de C.V. y Rabchinsky Rojas Shay Jacobo. Providencias Precautorias Mercantil Expedientillo. 1 Acdo. Núm. Exp. 372/2022.

Banco Santander México S.A. vs. Ruíz Catillo Fernando. Ejecutivo Mercantil Expedientillo. 1 Acdo. en Expedientillo. Núm. Exp. 122/2017.

Banco Santander México S.A. Institución de Banca Múltiple Grupo Financiero Santander México vs. Miranda Díaz Áurea Mishel Giovanna. Ejecutivo Mercantil 2 Acdos. Núm. Exp. 656/2023.

Banco Santander México, S.A., Institución de Banca Múltiple, Grupo Financiero Santander México vs. Industrias Sergal, S.A. de C.V., Puropiso, S.A. de C.V., Peronda México, S.A. de C.V., Arteaga Marcelo Margarita, Gallardo Flores Sergio, Inmuebles Sergal, S.A. de C.V. Ejecutivo Mercantil Amparo. 1 Acdo. en Amparo. Núm. Exp. 116/2019 598/2025- III.

Banco Santander, (México) S.A. Institución de Banca Múltiple Grupo Financiero Santander hoy Banco Santander México, S.A. Institución de Banca Múltiple, Grupo Financiero Santander hoy su Cesionario Arrendadora y Factor Banorte S.A. de C.V. Sociedad Financiera de Objeto Múltiple Entidad Regulada, Grupo Financiero Banorte. - vs. Alejandro López Jardón. Especial Hipotecario Civil Expedientillo. 1 Acdo. en Expedientillo. Núm. Exp. 908/2007 Expedientillo.

Banco de México como Fiduciario del Fondo de Operación y Financiamiento a la Vivienda Fovi vs. Marcelino Nicolás Hernández García. Especial Hipotecario Civil 1 Acdo. Núm. Exp. 686/2021 Tomo III.

BBVA Bancomer Sociedad Nonima, Institución de Banca Múltiple, Grupo Financiero BBVA Bancomer Ahora BBVA México Sociedad Anónima, Institución de Banca Múltiple Grupo Financiero BBVA México vs. Pérez Cifuentes Liliana Yanet. Especial Hipotecario Civil 1 Acdo. Núm. Exp. 46/2022.

BBVA Bancomer, S.A. Institución de Banca Múltiple, Grupo Financiero BBVA Bancomer hoy Banco Mercantil del Norte, S.A. Institución de Banca Múltiple, Grupo Financiero Banorte vs. Elsa Patricia Chávez Ochoa. Especial Hipotecario Civil 2 Acdos. Núm. Exp. 1170/2019 Tomo II.

BBVA Bancomer, S.A., Institución de Banca Múltiple, Grupo Financiero BBVA Bancomer vs. Franco Ibarra Efrén Raúl. Especial Hipotecario Civil 1 Acdo. Núm. Exp. 456/2021.

Cadena Ortiz de Montellano Carlos Alberto vs. Terrazas Rugerio José Luis y Transportes Lock S.A. de C.V. y Cadena Ortiz de Montellano José Manuel. Ord. Mercantil 1 Acdo. en Amparo. Núm. Exp. 112/2023 939/2024- IV.

Carrola Bojalil María Guadalupe y Douglas Peñuñuri Juan Manuel y Gallegos Cupil Aurora María y Martínez García María del Rosario y Bernal Cisneros Tania Penelope y Martínez Sánchez Dalía Carolina y Gatto Cáceres Pérez Gustavo Enrique y Gallegos Cupil Aurora María y Pulido Ibarra Roberto y Aguilera Cajen Hilda y González Rodríguez Guadalupe Elizzabeth y Gamez Priego Juan y Bracamontes Espinosa Edith y Sierra Camacho Ulises Claudio vs. La Comisión para la Reconstrucción de la Ciudad de México del Gobierno de la Ciudad de México. Vía de Apremio Civil 1 Acdo. Núm. Exp. 518/2023 Tomo II.

Castillo Castro Juan Manuel vs. Rodríguez Castillo Karla Esther. Medios Preparatorios Civil 2 Acdos. Núm. Exp. 202/2025.

Castro Robles Roberto Mauricio vs. Castro Robles Xóchitl. Controversias de Arrendamiento Civil 1 Acdo. Núm. Exp. 148/2024.

Ci Banco, S.A., Institución de Banca Múltiple en su Carácter de Fiduciario en el Fideicomiso Número F/00430 vs. Martha Alicia Rodríguez López. Especial Hipotecario Civil 1 Acdo. Núm. Exp. 1094/2016 Tomo II.

Cibanco Sociedad Anónima Institución de Banca Múltiple en su Carácter de Fiduciario en el Fideicomiso F 00430 vs. López Álvarez Martín y Calderón Ramos Carmela y y-o. Carmela Calderón Ramos de López. Vía de Apremio Civil 1 Acdo. Núm. Exp. 682/2021.

Cibanco Sociedad Anónima Institución de Banca Múltiple en su Carácter de Fiduciario en el Fideicomiso Número F00782 vs. Suárez Alderete Luis Manuel y Martínez Díaz Teresita. Juris. Voluntaria Civil 2 Acdos. Núm. Exp. 862/2024.

Comercial del Bosque, S.A. de C.V., Cesionaria de Bankaool, S.A., Institución de Banca Múltiple vs. Isthmus Energía Verde, S.A. P. I. de C.V. y Goca Properties, S.A. P. I. de C.V. y González Ortiz Rodrigo Sebastián y Rodríguez Barrera Luis Enrique. Especial Hipotecario Civil 1 Acdo. Núm. Exp. 810/2023.

Corres Tamez Luciana y Corres Tamez Beatriz vs. Wagner Turner Francés Caroline. Ord. Civil 2 Acdos. Núm. Exp. 1470/2024.

Durán Huerta Emilio vs. Ríos Jiménez Rogaciano. Ord. Civil 2 Acdos. Núm. Exp. 140/2025.

Excelencia Automotriz S.A. de C.V. vs. Abastecedora Rafman S.A. de C.V. Ejecutivo Mercantil 1 Acdo. Núm. Exp. 1320/2024.

Flores Ortiz Isaac Gilberto vs. Seguros Inbursa S.A. Grupo Financiero Inbursa. Ord. Civil 3 Acdos. Núm. Exp. 262/2025.

Flores Soberanis Luis Fernando vs. Soberanis Jiménez Silvia Margarita. Controversias de Arrendamiento Civil 1 Acdo. Núm. Exp. 54/2024.

García Chávez Ma Carmen vs. García Chávez J Jesús y García Arvizu Guadalupe y Chávez Ledezma Bonifacia. Ord. Civil 1 Acdo. Núm. Exp. 916/2024.

García García Patricia Josefina vs. Gómez Bruno Rubén. Ord. Civil 1 Acdo. Núm. Exp. 1548/2024.

Gijón Ruíz Elio Miguel vs. Granados Sánchez Ricardo y Granados Sánchez Ana Silvia. Controversias de Arrendamiento Civil 2 Acdos. Núm. Exp. 1666/2024.

Guzmán Flores Eduardo vs. Rosalinda Ibarra Marín y José Eufemio García Ibarra. Ejecutivo Mercantil 1 Acdo. Núm. Exp. 16/2016 Tomo II.

Hernández Ventura María Teresa vs. Desarrolladora de Vivienda de Varde, S.A. de C.V. Ord. Civil 1 Acdo. Núm. Exp. 464/2019.

Hipotecaria su Casita S.A. de C.V., Sofom, E. N. R vs. Jara Balderas Jacob. Ejec. Merc. 1 Acdo. Núm. Exp. 1992/2009.

HSBC México S.A., Institución de Banca Múltiple, Grupo Financiero HSBC División Fiduciaria en su Carácter de Fiduciario en el Fideicomiso 234036 vs. Luis Antonio Aguilar Santiago Yolanda Rosa Elena Negrete Galicia. Juris. Voluntaria Civil Expedientillo. 1 Acdo. Núm. Exp. 578/2020.

Impresit Metallurgica México, S.A. de C.V. vs. Cnimex, S.A. de C.V. Ejecutivo Mercantil 1 Acdo. Núm. Exp. 348/2019.

Jasso Pérez María Jacqueline vs. Banco Comercial Mexicano S.A. y C Director del Registro Público de la Propiedad y del Comercio de la Ciudad de México. Ord. Civil 1 Acdo. Núm. Exp. 240/2024.

Kaim Moscovich María Cecilia vs. Cantón León Gerardo. Ord. Civil 1 Acdo. Núm. Exp. 882/2024.

Liverpool Pc, S.A. de C.V. vs. Ricardo Molina Rivera. Ejecutivo Cuantía Menor Mercantil 1 Acdo. Núm. Exp. 1334/2024.

López Medrano Huguett vs. Ramírez Arvizu Pedro César. Controversias de Arrendamiento Civil 1 Acdo. Núm. Exp. 844/2024.

López Monroy Miguel Ángel vs. Ciem Corporativo de Ingeniería Electromecánica y Mantenimiento S.A. de C.V. y Cárdenas Hernández Jesús Efraín y Hernández Martínez Gustavo y Hernández Martínez Jonathan y Hernández Martínez Guadalupe y Hernández Martínez Juana y Hernández Martínez Carolina y Hernández Martínez Carmen. Ord. Civil 1 Acdo. Núm. Exp. 388/2024.

Mancera S.C. vs. Altaly Mining Corporation Real de la Bufa S.A. de C.V. y Campo Morado S.A. de C.V. Ord. Civil 1 Acdo. Núm. Exp. 74/2022.

Mexarrend S.A. P. I. de C.V. vs. Albek de México S.A. de C.V. Quimigras S.A. de C.V. Pharmacosmetic Manufacturing Service S.A. de C.V. José Manuel Beltrán Pinedajose Manuel Beltrán Mendozamaria Guadalupe Mendoza Chávez. Providencias Precautorias Civil Expedientillo. 1 Acdo. en Expedientillo. Núm. Exp. 486/2021.

Olea Fabián Raymundo vs. Reyes Ramírez María Isabel. Ord. Civil 1 Acdo. Núm. Exp. 342/2025.

Padilla Valencia María Inés vs. Hernández Aguirre Jesús Alberto. Ord. Civil 1 Acdo. Núm. Exp. 216/2025.

Palacios Pacheco José Eduardo vs. Grupo Mexicano de Seguros S.A. de C.V. Ord. Civil 1 Acdo. Núm. Exp. 1466/2024.

SOLO CONSULTA SOLO CONSULTA SOLO CONSULTA

Palafox Hernández Luis Alberto vs. Ramírez Jasso Merced Alberto. Ord. Civil Expedientillo. 1 Acdo. Núm. Exp. 984/2024.

Préstamos Felices en 15 Minutos S.A. de C.V. Sofom Enr vs. Reyes Rodríguez Matilde. Ejecutivo Mercantil Expedientillo. 1 Acdo. en Expedientillo. Núm. Exp. 48/2024.

Proyectos en Administración Inmobiliaria S.A. de C.V. y Banco Nacional de México S.A. Integrante del Grupo Financiero Banamex vs. Ramírez Espinoza Silvano y Orozco Moreno Nancy. Juris. Voluntaria Civil 1 Acdo. Núm. Exp. 278/2023.

Recuperadora de Deuda Hipotecaria, Sociedad de Responsabilidad Limitada de Capital Variable vs. Julieta Saucedo Gómez, Sergio Flores Mandujano. Especial Hipotecario Civil 1 Acdo. Núm. Exp. 1078/2017.

Rico Maciel María Elena su Sucesión y Quijano Rico Sotero vs. Rico Maciel José Luis su Sucesión y Organización para Pobres y Ancianos Guama, A.C. Ord. Civil 1 Acdo. Núm. Exp. 302/2019.

Rohan Estrada María del Carmen vs. Torre Médica Centro Médico del Valle Con Razon Social Operadora de Hospitales Gtm Sapi de C.V. y Alcántara Jorge Manuel y Días Ramírez Yenialine y del Río Olivares Carlos Francisco. Ord. Civil 1 Acdo. en Amparo. Núm. Exp. 590/2022 565/2025.

Rohan Estrada María del Carmen vs. Torre Médica Centro Médico del Valle Con Razon Social Operadora de Hospitales Gtm Sapi de C.V. y Alcántara Jorge Manuel y Días Ramírez Yenialine y del Río Olivares Carlos Francisco. Ord. Civil 2 Acdos. en Amparo. Núm. Exp. 590/2022 575/2025.

Rohan Estrada María del Carmen vs. Torre Médica Centro Médico del Valle Con Razon Social Operadora de Hospitales Gtm Sapi de C.V. y Alcántara Jorge Manuel y Días Ramírez Yenialine y del Río Olivares Carlos Francisco. Ord. Civil 4 Acdos. en Amparo. Núm. Exp. 590/2022 578/2025.

Rojas Díaz Juana Josefina vs. García Hernández Delfina. Ord. Civil 1 Acdo. Núm. Exp. 1182/2024.

Rojas García Willian vs. Salazar Herrera Roberto y También Conocido como José Roberto Salazar Herrera. Ord. Civil 1 Acdo. Núm. Exp. 240/2025.

Salazar Hernández Jesús vs. Núñez Parra Marisol y Ávila González María Esther y Notario Público Fernando Cárdenas Oliveros Titular de la Notaria Número Seis de la Décimo Novena Demarcación de San Andrés Tuxtla Estad de Veracruz y Notario Público Número Setenta y Seis de la Ciudad de México Mario Pérez Salinas y Ramírez y Franquiciante Tecnocasa S.A. de C.V. y/o Tecnocasa Franchising Network S.A. de C.V. y Franquiciatario Tecnocasa S.A. de C.V. y/o Oficina Modelo 2015 S.A. de C.V. Ord. Civil 2 Acdos. Núm. Exp. 1222/2023.

Sánchez Mejía Abigail vs. Grupo Mexicano de Seguros S.A. de C.V. Ord. Civil 1 Acdo. Núm. Exp. 814/2024.

Scotiabank Inverlat S.A. Institución de Banca Múltiple Grupo Financiero Scotiabank Inverlat vs. Mendoza López Alma Guadalupe. Especial Hipotecario Civil 1 Acdo. Núm. Exp. 1510/2024.

Scotiabank Inverlat S.A. Institución de Banca Múltiple Grupo Financiero Scotiabank Inverlat vs. Ramírez Anguiano María del Consuelo. Especial Hipotecario Civil 1 Acdo. Núm. Exp. 524/2024.

Secreto. Ejecutivo Mercantil 2 Acdos. Núm. Exp. 1254/2024 Segundo Tomo.

Secreto. Ejecutivo Mercantil 1 Acdo. en Amparo. Núm. Exp. 1330/2018 799/2025.

Secreto. Ord. Civil Amparo. 1 Acdo. en Amparo. Núm. Exp. 232/2019 Amparo Indirecto 1012/2023- I Promov. por José Manuel Amaya Díaz.

Secreto. Ejecutivo Mercantil 1 Acdo. Núm. Exp. 446/2023.

Secreto. Ejecutivo Cuantía Menor Mercantil Amparo. 1 Acdo. en Cuadernillo. Núm. Exp. 76/2025 Amparo Directo.

Sociedad Hipotecaria Federal, S.N.C. Institución de Banca de Desarrollo vs. Consuelo García Roldán. Esp. Hip. 1 Acdo. Núm. Exp. 654/2007.

Stm Financial Sociedad Anónima de Capital Variable Sociedad Financiera de Objeto Múltiple Entidad Regulada Grupo Financiero Inbursa antes Fc Financial Sociedad Anónima de Capital Variable Sociedad Financiera de Objeto Múltiple Entidad Regulada Grupo Financiero Inbursa vs. Rojano Agraz Jesús Arturo. Ejecutivo Mercantil 1 Acdo. Núm. Exp. 1236/2022.

Sólida Administradora de Portafolios S.A. de C.V. hoy su Cesionario José Carlos Hernández Martínez vs. Alejandro Reyes Hernández. Especial Hipotecario Civil 1 Acdo. Núm. Exp. 730/2007 Tomo II.

Vázquez Anaya Victoria Guadalupe. Ord. Civil 2 Acdos. en Amparo. Núm. Exp. 552/2025.

Zúñiga Ramírez Raúl vs. Sáenz de Mier y Tudon Antonio O. Sáenz de Miera Antonio O. Sáenz de Miera y Tudon Antonio. Ejecutivo Mercantil 1 Acdo. Núm. Exp. 1254/2024 Segundo Tomo.

De Anda Laredo Martha Beatriz vs. González Juárez Gloria Leticia. Juris. Voluntaria Civil 1 Acdo. Núm. Exp. 1440/2024.

Del Valle González Antonio vs. González Leyva Rubén Francisco. Ejecutivo Mercantil Expedientillo. 1 Acdo. en Expedientillo. Núm. Exp. 734/2023.

AUDIENCIA

Aguilar Montes Ivonne vs. Castellanos Jiménez Ernesto. Aud. de Ley (Suspende) Ord. Civil. 1 Audiencia. Núm. Exp. 530/2023.

González González Teresa Edith vs. Yáñez Flores Luis. Aud. de Ley (Suspende) Ord. Civil. 1 Audiencia. Núm. Exp. 608/2024.

Ramos Zúñiga Lisette vs. Dental Box S.A. de C.V. y Ambriz Figueroa Gustavo. Aud. Confesional (Suspende) Medios Preparatorios Civil. 1 Audiencia. Núm. Exp. 918/2024.

NO PUBLICADOS

Castillo Castro Juan Manuel vs. Rodríguez Castillo Karla Esther. Medios Preparatorios Civil. 1 Audiencia. Núm. Exp. 202/2025.

LA SECRETARIA DE ACUERDOS
LIC. NAOMY ALEJANDRA RIVERA LIMA

TRIGÉSIMO CUARTO DE LO CIVIL

SECRETARÍA "A"
ACUERDOS DEL 14 DE JULIO DEL 2025

Administradora Fome 2, Sociedad de Responsabilidad Limitada de Capital Variable vs. Monteón Acosta José Luís y Rocabado Osuna Ana María. Especial Hipotecario Civil 1 Acdo. Núm. Exp. 534/2015.

Aglomerados Finos Yucatan S.A. de C.V. vs. Jiménez Bartlett Eduardo y Casa Cervecera de la Reforma S.A. de C.V. Vía de Apremio Civil 1 Acdo. Núm. Exp. 328/2025.

Aguilar Pérez Marisol y Salazar Ríos Dorval Neftalí vs. Grupo Mexicano de Seguros S.A. de C.V. Ord. Civil 2 Acdos. Núm. Exp. 1674/2024 Tomo II.

Alba Gardenia vs. Spa Wabi S.A. de C.V. Ord. Civil 1 Acdo. Núm. Exp. 928/2022.

Aldeco Gavidia Virginia y y-o. Aldeco Gavidia Virginia Silvia y-o. Virginia Aldeco de Clausi vs. Sociedad Educativa y Cultural Montesori Sociedad Civil. Juris. Voluntaria Civil Acdo. Dictado en el Cuad. de Amp. 1251/2024. 1 Acdo. en Amparo. Núm. Exp. 126/2025 Bis. 1 de Amparo 1251/2024.

Arrendadora y Factor Banorte S.A. de C.V. Sofom Er Grupo Financiero Banorte vs. El Club Visual S.A. de C.V. Ord. Mercantil 1 Acdo. Núm. Exp. 502/2019 Secretaría "A"- Principal- Tomo II (500).

Báez Romero José Juan vs. Villegas Martínez Gloria Claudia. Ejecutivo Mercantil 1 Acdo. Núm. Exp. 690/2022.

Banco Invex Sociedad Anónima Institución de Banca Múltiple Invex Grupo Financiero en su Carácter de Fiduciario en el Fideicomiso 3939 vs. Pérez Larrazolo Gustavo Enrique. Especial Hipotecario Civil 1 Acdo. Núm. Exp. 1280/2022.

Banco Mercantil del Norte S.A. Institución de Banca Multilple, Grupo Financiero Banorte vs. Flores Ramos José Víctor. Especial Hipotecario Civil 2 Acdos. Núm. Exp. 1454/2008 Tomo II.

Banco Mercantil del Norte, S.A. Institución de Banca Múltiple, Grupo Financiero Banorte vs. Materiales Piedras Blancas, S.A. de C.V. y Otros. Especial Hipotecario Civil 1 Acdo. Núm. Exp. 210/2020 Tomo II, Apertura.

Banco Mercantil del Norte, S.A. Institución de Banca Múltiple, Grupo Financiero Banorte. Ejecutivo Mercantil 1 Acdo. Núm. Exp. 1348/2024 Tomo II.

Banco Mercantil del Norte, Sociedad Anónima Institución de Banca Múltiple, Grupo Financiero Banorte, antes Hipotecaria Nal. S.A. de C.V. Sofom E. R. Grupo Financiero BBVA Bancomer vs. Geraldo Quintero José Antonio. Especial Hipotecario Civil 1 Acdo. Núm. Exp. 1372/2011 Secretaría "A"- Principal- Tomo II (500).

Banco Mercantil del Norte, Sociedad Anónima Institución de Banca Múltiple, Grupo Financiero Banorte antes BBVA Bancomer, Sociedad Anónima, Institución de Banca Múltiple, Grupo Financiero BBVA Bancomer vs. José Roberto Muñoz Gálvez y Gabriela Cristina Ortiz Anguiano. Especial Hipotecario Civil 1 Acdo. Núm. Exp. 112/2013.

Banco Mercantil del Norte, Sociedad Anónima, Institución de Banca Múltiple, Grupo Financiero Banorte vs. Chavero Ruíz Marcos. Esp. Hip. 1 Acdo. Núm. Exp. 1672/2010.

SOLO CONSULTA
SOLO CONSULTA
SOLO CONSULTA

Banco Mercantil del Norte, Sociedad Anónima, Institución de Banca Múltiple, Grupo Financiero Banorte vs. Ruth Quintanilla Trujillo. Especial Hipotecario Civil 1 Acdo. Núm. Exp. 1216/2019.

Banco Nacional de México, S.A. Integrante del Grupo Financiero Banamex vs. Alma Mariela Toraya Sosa y Otro. Especial Hipotecario Civil 1 Acdo. Núm. Exp. 54/2006 Tomo II Secretaría "A".

Banco Nacional de México, Sociedad Anónima, Integrante del Grupo Financiero Banamex vs. Sofía Mercado Bazbaz y Otra. Ejecutivo Mercantil 2 Acdos. Núm. Exp. 522/2020 Tomo II, Apertura.

Banco Nacional de México S.A. vs. Roberto Mariano Tovar Acosta y/o Esp. Hip. 1 Acdo. Núm. Exp. 926/1999.

Banco Nacional del Ejército, Fuerza Aérea y Armada, Sociedad Nacional de Crédito Institución de Banca de Desarrollo vs. Manuel Antonio Sánchez Rincón. Especial Hipotecario Civil 1 Acdo. Núm. Exp. 1048/2018.

Banco Regional, S.A., Institución de Banca Múltiple, Banregio Grupo Financiero Hey Banco vs. Contreras Vázquez Esteban. Ejecutivo Mercantil 1 Acdo. en Expedientillo. Núm. Exp. 1464/2024 Expedientillo.

Banco Santander México, Sociedad Anónima, Institución de Banca Múltiple, Grupo Financiero Santander México vs. Sonia Rivera Leónides. Especial Hipotecario Civil Acdo. no Publ. de su Fecha, Dictado en el Cuad. de Amp. Directo Promov. por Rivera Leónides Sonia. 1 Acdo. en Amparo. Núm. Exp. 1022/2019 Bis. 1 de Amparo Directo (1).

Banco del Bajío, Sociedad Anónima, Institución de Banca Múltiple vs. Noé Xicoténcatl Báez Main y Teódulo Vargas Gallegos. Ejecutivo Mercantil 1 Acdo. Núm. Exp. 1244/2019 Tomo II, Apertura.

BBVA Bancomer, Sociedad Anónima, Institución de Banca Múltiple, Grupo Financiero BBVA Bancomer antes Hipotecaria Nacional S.A. de C.V. Sofom. E. R. Grupo Financiero BBVA Bancomer vs. Olalde González Adriana y Moreno Gutiérrez Alfonso. Especial Hipotecario Civil 1 Acdo. Núm. Exp. 614/2014 Tomi Ii- A.

Benavides Delgado Carlos Eduardo vs. Erosa Martínez Ariel Ignacio. Ejecutivo Mercantil 1 Acdo. Núm. Exp. 918/2023.

Bricktoil, Sociedad Anónima de Capital Variable vs. Mayte Carreño Elizalde. Ejecutivo Mercantil Acdo. Dictado en el Cuad. de Amp. 773/2024- III. 1 Acdo. en Amparo. Núm. Exp. 610/2017 Bis. 1 de Amparo 773/2024- III.

Calvo Nicolau y Márquez Cristerna Dfk Sociedad Civil vs. Coeur Mexicana S a de C.V. Ord. Civil 1 Acdo. Núm. Exp. 1320/2024 Secretaría "A"- Principal- Tomo III.

Cargill Servicios Financiero Sociedad Anónima de Capital Variable Sociedad Financiera de Objeto Múltiple, Entidad No Regulada vs. Comercializadora Jiquilpan Sociedad Anónima de Capital Variable; Destiladora del Noroeste Sociedad Anónima de Capital Variable; Agro Industrias Jiquilpan S. P. R. de R. L. de Capital Variable; José Rubén Romero Valencia y María Eugenia Gómez Rodríguez. Especial Hipotecario Civil Acdo. Dictado en el Cuad. de Amp. 253/2025- III. 1 Acdo. en Amparo. Núm. Exp. 481/2018 Bis. 2 de Amparo 253/2025- III.

Cedillo Manrique Joaquina su Sucesión vs. Ramos Martínez Juan y Cruces Pedraza Aniceto y Cruces Martínez Óscar. Medios Preparatorios Civil 1 Acdo. Núm. Exp. 310/2025.

Chávez García Clemente vs. Chávez Valentín Clemente. Ord. Civil 1 Acdo. Núm. Exp. 1250/2024.

Chong Huang vs. Echeverría Aguirre Eduardo. Controversias de Arrendamiento Civil 1 Acdo. Núm. Exp. 202/2021.

Ci Banco Sociedad Anónima, Institución de Banca Múltiple, en su Carácter de Fiduciario en el Fideicomiso de Administración Número F/238 vs. Ramírez Gómez Carlos Santiago. Especial Hipotecario Civil 1 Acdo. Núm. Exp. 166/2016.

Ci Banco, S.A., Institución de Banca Múltiple. Especial Hipotecario Civil 1 Acdo. Núm. Exp. 1300/2018 Tomo Ii- S.A.

Cibanco, Sociedad Anónima, Institución de Banca Múltiple Actuando Únicamente en su Carácter de Fiduciario en el Fideicomiso F/00782 vs. Juaquin Jacinto Yah Durán. Especial Hipotecario Civil 1 Acdo. Núm. Exp. 1192/2017 Secretaría "A"- Principal- Tomo Ii.

Ckd Activos 7, Sociedad Anónima Promotora de Inversión de Capital Variable vs. Abel Cipriano Zárate. Juris. Voluntaria Civil 1 Acdo. Núm. Exp. 1066/2018.

Daimler Financial Services México S de R.L. de C.V. vs. Osthoff del Castillo Óscar de Jesús. Ejecutivo Mercantil 1 Acdo. Núm. Exp. 1638/2024.

Daniel Ramírez Álvarez vs. Moisés Pérez Zavala y Otro. Ord. Mercantil 1 Acdo. Núm. Exp. 678/1999 Secretaría "A"- Principal- Tomo III.

Energía Limpia Saludable, Sociedad Anónima de Capital Variable hoy su Cesionaria vs. Fundación Alaletics Asociación Civil y Becerra Encinas Vianey Jocabed y Becerra Encinas Mirna Marlene. Ejecutivo Mercantil 1 Acdo. Núm. Exp. 582/2022 Secretaría "A"- Principal- Tomo II (500).

Federación Mexicana de Automovilismo Deportivo. Ord. Civil 3 Acdos. Núm. Exp. 1774/2024 Tomo II.

Finpop, Sociedad Anónima de Capital Variable vs. María Salvadora Alicia Barba Flores y José Martín Rivera Ramírez. Especial Hipotecario Civil 1 Acdo. Núm. Exp. 462/2017.

First Home Solutions Sociedad Anónima Promotora de Inversión de Capital Variable vs. Ramírez Mateos Alfredo y Balderas Gómez María Guadalupe y y-o. María Guadalupe Balders Gómez de Vargas y-o. Guadalupe Balderas Gómez y Vargas Vargas Erasmo y y-o. Erasmo Vargas y Vargas Balderas Mayra Leticia. Especial Hipotecario Civil 2 Acdos. Núm. Exp. 1066/2022.

Flores Alvarado Osiris vs. García Andrade Jorge. Ejecutivo Mercantil Acdo. Dictado en el Cuad. de Amp. 1104/2013- I. 1 Acdo. Núm. Exp. 6/2012 Tomo II.

García Maya Lidia vs. Hernández Hinojosa Antonio y Alvarado de Hernández María Teresa. Ord. Civil 1 Acdo. Núm. Exp. 64/2024.

García Pérez Erik y Corona Rodríguez Cyntiha Giselle vs. Axa Seguros S.A. de C.V. Ord. Civil 1 Acdo. Núm. Exp. 988/2024.

Grupo Alcione S.A. de C.V. vs. Mgb Mantenimiento Global del Bajío S. A, de C.V., María de la Torre Moreno Yalejandro Gerardo Raygadas de la Torre. Ejecutivo Mercantil 1 Acdo. Núm. Exp. 1494/2024.

Hernández Cervantes Rosa María vs. Cornejo Jiménez Francisco y Cornejo Sosa Luis Daniel. Ord. Civil 2 Acdos. Núm. Exp. 810/2024.

Holcim México Operaciones S.A. de C.V. vs. Codarsa Aceros S.A. de C.V. y Soto Soto Raúl. Ejecutivo Mercantil 1 Acdo. Núm. Exp. 90/2024.

HSBC México, S.A. Institución de Banca Múltiple, Grupo Financiero HSBC División Fiduciaria en su Carácter de vs. Jesús Jiménez Flores y Graciela González Salcedo. Especial Hipotecario Civil 1 Acdo. Núm. Exp. 894/2016 Tomo II, Apertura.

Huehez Inmobiliaria Sociedad Anónima de Capital Variable vs. Autotransportes de Carga Servicio Nacional Sociedad Anónima de Capital Variable y Serna Sánchez Raúl. Ord. Civil Disposición. 1 Acdo. Núm. Exp. 104/2025.

Iménez Godínez Asociados, Sociedad Civil, antes Consultoría Empresarial Metropolitana, Sociedad Cooperativa de Responsabilidad Limitada antes Unión de Crédito Empresarial de México S.A. de C.V. vs. Industria Transformadora de Metales S.A. de C.V. Especial Hipotecario Civil 1 Acdo. Núm. Exp. 946/1995 Secretaría "A"- Principal- Tomo II (500).

Jacobo Ghaya Antonio vs. Martínez Suárez Cladia y Salvador Vargas Graciela. Controversias de Arrendamiento Civil 1 Acdo. Núm. Exp. 272/2024.

Jaime García Jaquelíne vs. At&T Comunicaciones Digitales S de R.L. de C.V. Ejecutivo Mercantil 1 Acdo. Núm. Exp. 360/2024.

José Guadalupe Bimbela Vitela vs. Ruíz Cárdenas Mario Bernardo. Vía de Apremio Civil 1 Acdo. en Expedientillo. Núm. Exp. 468/2019 Expedientillo.

Lgf Occidente S.A. de C.V. Sofom Enr vs. Hernández Santillán Arturo. Proced. Judicial de Reconoc. y Ejecc. de Laudo Arbitral Civil 1 Acdo. Núm. Exp. 1184/2024.

Marroquín Rosales María Margarita vs. Jiménez López María Guadalupe. Especial Hipotecario Civil 1 Acdo. Núm. Exp. 88/2024.

Martínez Carrillo Ricardo vs. Grupo Mexicano de Seguros S.A. de C.V. Ord. Civil 3 Acdos. Núm. Exp. 240/2025.

Martínez Fragoso Thalia Sarel vs. Mancilla Cobián José Antonio y Rioja Guzmán José Luis. Ord. Civil 1 Acdo. Núm. Exp. 1276/2024.

Motos Toro México S.A. de C.V. vs. Oswaldo Pelcastre González. Ejecutivo Mercantil 1 Acdo. Núm. Exp. 1498/2024.

Muñoz Legorreta Araceli Eustolia y/o Muñoz Legorreta Araceli vs. Cavimex Sociedad Anónima de Capital Variable. Ord. Mercantil 1 Acdo. Núm. Exp. 1014/2014 Tomo II.

Nacional Financiera Sociedad Nacional de Crédito Institución de Banca de Desarrollo en su Carácter de Fiduciaria del Fideicomiso Denominadowcap12 vs. Tobías Rodríguez Francisco. Ord. Mercantil Acdo. Dictado en el Cuad. de Amp. 363/2025- III. 1 Acdo. en Amparo. Núm. Exp. 274/2021 Bis. 2 de Amparo 363/2025- III.

Navarro Uriarte Jacqueline Estela. Ord. Civil 1 Acdo. Núm. Exp. 792/2021.

Oportunidaddes para Emprendedores, S. Ap. I. de C.V., Sociedad Financiera de Objeto Múltiple, E. N. R vs. Lemus Elizalde Daniel. Ejecutivo Mercantil 1 Acdo. en Expedientillo_Expediente_No_Conocido. Núm. Exp. 1384/2019 Expedientillo.

SOLO CONSULTA
SOLO CONSULTA
SOLO CONSULTA

Osorio Ortiz Wenceslao vs. Juan Osorio Ortiz y su Causahabiente Karle Emireth Rivera Peña. Ord. Civil Acdo. Dictado en el Cuad. de Amp. 1006/2024-I. 1 Acdo. en Amparo. Núm. Exp. 212/2020 Bis. 1 de Amparo 1006/204-I.

Palma Carro Adriana Yolanda vs. Rocha Maguey Fernando Javier. Ejecutivo Mercantil 2 Acdos. Núm. Exp. 1588/2024 Secretaría "A"-Principal- Tomo II.

Paz Balderas Nancy vs. Paz Balderas Guillermina. Ord. Civil 1 Acdo. Núm. Exp. 154/2025.

Pérez Rodríguez Seguismundo Enrique vs. C Director del Registro Público de la Propiedad y del Comercio de la Ciudad de México. Ord. Civil mal Publ. de su Fecha. 1 Acdo. Núm. Exp. 314/2025.

Peña S.A. Nchez Martha Lidia y Ramírez Manríquez María de la Luz y Ramírez Manríquez Simón y Ramírez Manríquez Juan. Juris. Voluntaria Civil 1 Acdo. Núm. Exp. 156/2025.

Puc y Cruz Irma Rosa vs. Patricia Ku Hernández. Especial Hipotecario Civil Disposición. 1 Acdo. Núm. Exp. 1274/2012 Secretaría "A"-Tomo II.

Ramírez Escamilla Reberiano Marcelino O. Reberiano Ramírez su Sucesión vs. Martínez Ramírez Clara. Ord. Civil 1 Acdo. Núm. Exp. 1026/2013.

Recuperadora Los Cabos S.A. de C.V. vs. Murillo Córdova Mirian Odette. Especial Hipotecario Civil 1 Acdo. Núm. Exp. 1352/2018 Tomo II.

Rossano Lima Reynaldo su Sucesión vs. Rodríguez de la Mora Miguel Ricardo. Ord. Civil 1 Acdo. Núm. Exp. 1134/2023.

Salazar Loza Ada Hermelinda vs. Maldonado Aguirre Luis Rosendo. Ord. Civil 1 Acdo. Núm. Exp. 330/2025.

Sánchez Cano Luis Carlos vs. Ramos Gómez Brayan José y García Santillán Sara Alicia. Ord. Civil 1 Acdo. Núm. Exp. 190/2024.

Sánchez Vivar Eduardo vs. Una Semilla de Luz Sociedad Civil y Ustaritz Rojo María Angélica. Controversias de Arrendamiento Civil 1 Acdo. Núm. Exp. 1254/2024.

Santander Vivienda, S.A. de C.V. Sociedad Financiero de Objeto Múltiple, Entidad Regulada, Grupo Financiero Santander México vs. Carreón García José Alejandro. Especial Hipotecario Civil 1 Acdo. Núm. Exp. 500/2020 Tomo II, Apertura.

Scotiabank Inverlat S.A. Institución de Banca Múltiple Grupo Financiero Scotiabank Inverlat vs. De Wit Ibarra Guillermo Carlos. Especial Hipotecario Civil 1 Acdo. Núm. Exp. 1006/2024.

Scotiabank Inverlat S.A. Institución de Banca Múltiple Grupo Financiero Scotiabank Inverlat vs. De Wit Ibarra Guillermo Carlos. Especial Hipotecario Civil 1 Acdo. Núm. Exp. 1010/2024.

Scrap World S.A. de C.V. vs. Hernández Morales Guillermo. Ord. Civil 1 Acdo. Núm. Exp. 116/2025.

Sistema de Crédito Automotriz, S.A. de C.V. vs. Juana Petra Andrade Mendoza. Ejecutivo Mercantil 1 Acdo. Núm. Exp. 315/2025.

Sociedad Limitada de Los Activos de Gramercy, Sociedad de Responsabilidad Limitada de Capital Variable vs. José Antonio Rodríguez Penagos. Especial Hipotecario Civil 2 Acdos. Núm. Exp. 744/2017.

Sofimex, Institución de Garantías, S.A. vs. Mbg Constructora, S.A. de C.V. y Mbg Desarrollos, S. C. Especial de Fianzas Mercantil 1 Acdo. Núm. Exp. 324/2025.

Tortolero y Serrano Horacio Ricardo IV vs. Saucedo Reyes Karla y Segura Espinosa Guillermo Antonio. Vía de Apremio Civil 4 Acdos. Núm. Exp. 112/2025.

Toyota Financial Services México S.A. de C.V. vs. García Hernández Jesús Eleazar. Ejecutivo Mercantil 1 Acdo. Núm. Exp. 1122/2023.

Toyota Financial Services México S.A. de C.V. vs. González Gutiérrez Ma del Carmen. Ejecutivo Mercantil 1 Acdo. Núm. Exp. 390/2024.

Toyota Financial Services México S.A. de C.V. vs. Ochoa Flores Israel. Juris. Voluntaria Civil 1 Acdo. Núm. Exp. 720/2023.

Unifin Financiera, Sociedad Anónima Bursátil de Capital Variable, Sociedad Financiera de Objeto Múltiple Entidad No Regulada vs. Codinamex Oil & Gas México, Sociedad Anónima de Capital Variable (Anteriormente) Maquinaria y Equipo Codinamex, Sociedad Anónima de Capital Variable; Héctor Hernández Jardinez y Edificadora y Constructora Olijar, Sociedad Anónima de Capital Variable. Ejecutivo Mercantil 1 Acdo. Núm. Exp. 1030/2018.

Unirenta Arrendamientos S.A. de C.V. vs. C C Desing S.A. de C.V. y Rodolfo Zedillo Ponce de León. Ejecutivo Mercantil 1 Acdo. Núm. Exp. 1516/2024.

Vázquez Poch Ricardo Augusto vs. Ojeda Lino Rafael. Ejecutivo Mercantil 1 Acdo. Núm. Exp. 14/2024.

Weiji, Sociedad Anónima Promotora de Inversión de Capital Variable vs. Alcocer Salcido Hugo vs. Banco Santander México, Sociedad Anónima, Institución de Banca Múltiple, Grupo Financiero Santander México. Tercerías Civil 1 Acdo. en Tercería. Núm. Exp. 1016/2019 Terc. Excl. de Preferencia.

Xolo Tlapalama Rafael vs. Autobuses Alas de Oro S.A. de C.V. Ord. Civil 1 Acdo. Núm. Exp. 236/2025.

Del Castillo Bukucs Emilio vs. Morales Rizo Yael Sebastián y Ayub Hernández Omar Eduardo. Ejecutivo Mercantil Acdo. Dictado en el Exp. Principal en Relación Con el Amparo Directo Promov. por Omar Eduardo Ayub Hernández. 1 Acdo. Núm. Exp. 1368/2023.

AUDIENCIA

Gallardo Ambriz Silvana Gabriela y Boullosa Doval María Esther y Grupo Constructor Andes S.A. de C.V. vs. Metrofinanciera S.A. Promotora de Inversión de Capital Variable Sociedad Financiera de Objeto Múltiple Entidad Regulada y Metrofinanciera Sociedad Anónima Promotora de Inversión de Capital Variable Sociedad Financiera de Objeto Múltiple Entidad Regulada División Fiduciaria. Aud. Ord. Mercantil. 1 Audiencia. Núm. Exp. 146/2025.

Rosas Bautista Verónica y Rosas Bautista Eloísa vs. Rosas Bautista Adrián Evaristo. Aud. Ord. Civil. 1 Audiencia. Núm. Exp. 394/2024.

LA SECRETARIA DE ACUERDOS
LIC. ANALLELY GUERRERO LÓPEZ

SECRETARÍA "B"
ACUERDOS DEL 14 DE JULIO DEL 2025

Csck 12 Mexco I, Sociedad de Responsabilidad Limitada de Capital Variable vs. Monroy Camacho José Juan. Especial Hipotecario Civil Exh. Diligenciado. 1 Acdo. Núm. Exp. 169/2016.

Abastecedora de Coches S.A. de C.V. vs. Toscueto Jiménez Rómulo y Caldiño Gervacio Cristal. Ejecutivo Mercantil 1 Acdo. Núm. Exp. 1235/2024.

Administradora Fome 2, S. de R. L. de C.V. vs. Murillo Rangel Arnulfo. Especial Hipotecario Civil Exh. Diligenciado. 1 Acdo. Núm. Exp. 775/2022.

Alejandro León Huitrón, Juan Carlos León Huitrón Mario Alberto León Huitrón vs. Esperanza de Jesús León Huitrón. Ord. Civil 2 Acdos. Núm. Exp. 365/2013 Tomo II.

Autofinanciamiento México S.A. de C.V. vs. Álvarez Monjaraz María Leonor y Méndez Frías José Antonio. Ejecutivo Mercantil Acdo. Dictado en el Cuad. de Amp. 81/2024-I. 1 Acdo. en Amparo. Núm. Exp. 43/2025 Bis. 2 de Amparo 81/2024-I.

Banco Nacional de México S.A. Integrante del Grupo Financiero Banamex vs. Cuananashi Spr de R.L. de C.V. y Grupo Arizmendi Spr de R.L. de C.V. y Kanie del Golfo S.A. de C.V. y Castañeda Arizmendi Enrique. Ejecutivo Mercantil Ced. Sin Prac. 5 Acdos. Núm. Exp. 205/2025.

Banco Nacional de México S.A. Integrante del Grupo Financiero Banamex vs. Rodríguez Oliveros Fermín Edgardo. Especial Hipotecario Civil Ced. Sin Prac. 1 Acdo. Núm. Exp. 557/2024 Tomo II.

Banco Nacional de México, S.A. Integrante del Grupo Financiero Banamex vs. Valerio Mercadillo Juan Eduardo y Otro. Esp. Hip. Inc. Admite. 1 Acdo. Núm. Exp. 185/2007.

Belmont Padilla Juan vs. Belmont Padilla Amon y También Conocido como Ammon Belmont Padilla y Belmont Padilla Ángel y Belmont Padilla Adán y Belmont Padilla Estela y Belmont Padilla Rubén y Belmont Padilla Antonio y Belmont Padilla Pedro su Sucesión. Ord. Civil Of Sre. 3 Acdos. Núm. Exp. 1673/2024.

Cacio Ávila Elizabeth Guadalupe vs. Reyes Hernández Joel. Ord. Civil Ced. Sin Prac. 1 Acdo. Núm. Exp. 233/2025.

Calderón Aguirre Yesenia Lizeth vs. Qualitas Compañía de Seguros S.A. de C.V. Ord. Civil Ced. Diligenciada. 1 Acdo. Núm. Exp. 177/2025.

Cibanco Sociedad Anónima Institución de Banca Múltiple en su Carácter de Fiduciario en el Fideicomiso Número F/00430 vs. Patricia Llanos Servín. Especial Hipotecario Civil Autoriza. 1 Acdo. Núm. Exp. 429/2018.

Ckd Activos 8, Sociedad Anónima Promotora de Inversión de Capital Variable vs. Luz María Villa Monterrubio. Especial Hipotecario Civil Of Recordatorio. 1 Acdo. Núm. Exp. 207/2018 Tomo II.

Díaz Quijano Nayeli vs. María de Lourdes Gutiérrez Flores. Ejecutivo Mercantil Oficio. 1 Acdo. Núm. Exp. 1465/2024.

Dusof de México S.A. de C.V. vs. Pedraza García César Antonio. Ejecutivo Mercantil Acceso a Perito. 1 Acdo. Núm. Exp. 1217/2022.

Edificio la Torre Nacional vs. Mayra Susana López de M También Conocida como Mayra Susana López Velázquez de Martínez. Ejecutivo Civil 1 Acdo. Núm. Exp. 1207/2019 Tomo III.

SOLO CONSULTA
SOLO CONSULTA
SOLO CONSULTA

Eli Shadday Reyes Mireles y Otro vs. Grupo Mexicano de Seguros S.A. de C.V. Ord. Civil 1 Acdo. Núm. Exp. 419/2020.

Financiera por el Impulso Económico, S.A. de C.V., Sofom E. N. R vs. Ledesma Ortiz Víctor Hugo. Ejecutivo Mercantil Vista Copias. 1 Acdo. Núm. Exp. 963/2022.

González Labastida María de la Paz vs. Carcoba Pellon Prudencio. Ejecutivo Mercantil Pliego de Posiciones. 1 Acdo. Núm. Exp. 593/2024.

Hegelogistik Group, S.A. de C.V. vs. Félix Rojas Díaz y Claudia Hernández Vázquez. Especial Hipotecario Civil Of Registro. 1 Acdo. Núm. Exp. 197/2001.

HSBC México S.A. Institución de Banca Múltiple Grupo Financiero HSBC División Fiduciaria en su Carácter de Fiduciario en el Fideicomiso F234036 vs. Reyes Trinidad Sabino. Proced. Judicial de Reconoc. y Ejecc. de Laudo Arbitral Civil Carece de Personalidad. 1 Acdo. Núm. Exp. 763/2024.

HSBC México, S.A. Institución de Banca Múltiple, Grupo Financiero HSBC, División Fiduciaria en su Carácter de Fiduciario en el Fideicomiso Número F/234036 vs. Víctor Manuel Gutiérrez Percastegui. Vía de Apremio Civil Llegada de Autos. 1 Acdo. Núm. Exp. 539/2020.

HSBC México, Sociedad Anónima, Institución de Banca Múltiple, Grupo Financiero HSBC, División Fiduciaria como Fiduciario en el Fideicomiso Irrevocable Número F/232017 vs. Rivera Enríquez Sergio. Especial Hipotecario Civil Autoriza. 1 Acdo. Núm. Exp. 1177/2016.

Invexion Servicios Integrales S.A. de C.V. vs. Enrique Melgarejo León. Controversias de Arrendamiento Civil Acuerdo, Dictado en el Cuad. de Amp. 569/2025. 1 Acdo. en Amparo. Núm. Exp. 1311/2018 Bis. 1 de Amparo 569/2025.

Jiménez Reyes Francisco vs. José Guadalupe Alvarado Reyes Quien También Es Conocido como José Guadalupe Reyes. Ord. Mercantil 1 Acdo. Núm. Exp. 1191/2019.

Lgf Occidente S.A. de C.V. Sofom Enr vs. Cruz Medina Natali. Ejecc. de Garantías Otorgadas Mediante Prenda Sin Transmisión de Pos. y Fideicomiso de Garantía (Procedimiento Extrajudicial) Mercantil Ced. Sin Prac. 1 Acdo. Núm. Exp. 239/2025.

Mabucapa I Sociedad de Responsabilidad Limitada de Capital Variable vs. Nahun Pablo Córdova y Beatriz Pimienta Hernández. Especial Hipotecario Civil Gire Exhorto. 1 Acdo. Núm. Exp. 1159/2019.

Martínez Luis Antonio Peñaloza vs. Castellanos Salas Óscar Pedro. Ejecutivo Mercantil Copias Mp. 1 Acdo. Núm. Exp. 395/2019.

Matouk Matouk María Lorena vs. Inmobiliaria Caudal S.A. de C.V. Ord. Civ. Ced. Sin Prac. 1 Acdo. Núm. Exp. 1043/2007.

Moctezuma Yano María Blanca vs. Rosa Elena Mendoza Ledesma. Controversias de Arrendamiento Civil Se Da por Notificado. 1 Acdo. Núm. Exp. 681/2018.

Nacional Monte de Piedad vs. González Pacheco Gustavo Andrés. Especial Hipotecario Civil 1 Acdo. Núm. Exp. 941/2024.

Nebuline S.A. de C.V. vs. Elizalde Cortés Ashely Mariell y Alfonso Cortés García. Controversias de Arrendamiento Civil Acdo. Dictado en el Cuad. de Amp. 292/2025. 1 Acdo. en Amparo. Núm. Exp. 137/2021 Bis. 1 de Amparo 292/2025.

Operadora de Hospitales Ángeles S.A. de C.V. vs. Delgado Díaz Jonalbert Alberto y Lira Briceño Ivis Mariana. Ejecutivo Mercantil Hace Manifestaciones. 3 Acdos. Núm. Exp. 127/2024.

Perrunilla Sociedad Anónima de Capital Variable vs. Gv Pc Systems Sociedad Anónima de Capital Variable y Roque Baltazar Marisa y También Conocida como Marisa Roque Baltazar de Ybarrondo. Vía de Apremio Civil Ejec. Forzoza. 2 Acdos. Núm. Exp. 1105/2024.

Picojana, Sociedad Anónima de Capital Variable Cesionaria de Carlos Facundo Díaz Becerril y Martha Rodríguez Hernández vs. Transcontinental Viajes, S.A. de C.V. y Otra. Ord. Civil 1 Acdo. Núm. Exp. 499/2008 Tomo III.

Quant Capital S.A. de C.V. Sofom Enr vs. Alta Ingeniería Mkn S.A. de C.V. y Mercado Gutiérrez Luis Fernando. Ejecutivo Mercantil Autoriza. 1 Acdo. Núm. Exp. 1163/2023.

Ramos Palomares Gabriel vs. Lorena Guadalupe González Pérez. Especial Hipotecario Civil Incidente. 1 Acdo. Núm. Exp. 215/2018.

Ríos Sánchez Raúl vs. Becerril Moreno Karina. Medios Preparatorios Civil 1 Acdo. Núm. Exp. 323/2025.

Rivera Coello Rojas Jesús Adrián vs. Y- F Palmas 26, S. de R. L. de C.V. ; Moisés Cohen Alfie, Dan Alfie Makie y Jesús Emmanuel Acha Martínez. Ord. Mercantil Ced. Sin Prac. 2 Acdos. Núm. Exp. 1115/2019 Tomo II.

Romero Cazares Concepción O. Romero Cazares María Amada vs. Ramos Romero Miguel Ángel, Ramos Romero María Rosa y Romero Cazares Norma Patricia. Ord. Civil Copias Pgr. 1 Acdo. Núm. Exp. 723/2016.

Rosete Godínez Ernesto y Rosete Godínez Edgar vs. Soto Aguilar José Basiliso y Gabellanes González Amaia. Especial Hipotecario Civil 1 Acdo. Núm. Exp. 1141/2023.

Ruelas Vázquez Ángel Eduardo, Arias Bertrand Salvador, Ruelas Vázquez Rebeca Eugenia y Delgado Sánchez Consuelo vs. Gabriela Rodríguez Araujo. Ord. Civil Acdo. Dictado en el Cuad. de Amp. 439/2025-VI. 1 Acdo. en Amparo. Núm. Exp. 751/2018 Bis. 2 de Amparo 439/2025- VI.

Safilo de México S.A. de C.V. vs. Balbuena Díaz María Gabriela. Ejecutivo Mercantil Exh. Diligenciado. 1 Acdo. Núm. Exp. 1303/2024.

Salgado Mendoza María Leticia vs. López Ávila Miguel y García Rojas Ana María. Ord. Civil Exh. Sin Diligenciar. 1 Acdo. Núm. Exp. 667/2024.

Sarquis Landis Hilda Marcela vs. Organización Sarquis S.A. de C.V. Ord. Mercantil 1 Acdo. Núm. Exp. 329/2025.

Soberanis Sánchez Sergio Leonardo vs. Galván Rodríguez Mario y Magro Capetillo Ismael y Paredes Sánchez Javier y Rodríguez Galicia Rogelio y Rondero Salinas Jorge y Martínez Tavares Juan. Ord. Civil 1 Acdo. Núm. Exp. 319/2025.

Space Tours S.A. de C.V. vs. Kol Tov S.A. de C.V. Ord. Civil 1 Acdo. Núm. Exp. 337/2025.

Tapia Monsivais Miguel Ángel vs. Seguros Inbursa S.A. Grupo Financiero Inbursa. Ord. Civil 1 Acdo. Núm. Exp. 331/2025.

Tavares González Vicente vs. Nu4it Atomation Sociedad de Responsabilidad Limitada de Capital Variable, Eulogio Gutiérrez Uroza y Licenciado Rodrigo Vargas Castro Notario Público Número 85 de la Ciudad de México. Ord. Civil 1 Acdo. Núm. Exp. 1445/2019.

Tomhans, S.A. vs. Grupo Salamanca 11 S.A. de C.V. Ord. Civil Acdo. Dictado en el Exp. Principal en Relación Con el de Amparo 503/2025-III. 1 Acdo. Núm. Exp. 963/2023.

Tomhans, S.A. vs. Grupo Salamanca 11 S.A. de C.V. Ord. Civil Acdo. Dictado en el Cuad. de Amp. 503/2025-III. 1 Acdo. en Amparo. Núm. Exp. 963/2023 Bis. 3 de Amparo 503/2025- III.

Trejo Pérez Rocío. Ord. Civil 4 Acdos. Núm. Exp. 971/2024.

Victoria Ramírez Roberto Carlos vs. García Aquino Eva. Ejecutivo Mercantil Busqueda Cuentas. 1 Acdo. Núm. Exp. 1585/2024.

Villalpando Hernández Adriana vs. Grupo Franvill S.A. de C.V. y López Puebla Roberto Francisco. Ord. Mercantil Ced. Sin Prac. 1 Acdo. Núm. Exp. 225/2025.

MAL PUBLICADOS

Flores Contreras Delia y y/o Delia Flores Contreras de Benítez vs. Martínez Peralta Josefina y y/o María Josefina Martínez Peralta. Controversias de Arrendamiento Civil 1 Acdo. Núm. Exp. 289/2024.

NO PUBLICADOS

Díaz Quijano Nayeli vs. María de Lourdes Gutiérrez Flores. Ejecutivo Mercantil Exhibe Publicaciones de Edictos. 2 Acdos. Núm. Exp. 1465/2024.

SENTENCIA INTERLOCUTORIA

Sofoplus, Sociedad Anónima Promotora de Inversión de Capital Variable, Sociedad Financiera de Objeto Múltiple, Entidad Regulada vs. Tvc Lifestyle, Sapi de C.V. y Condominio Havre Insurgentes, S.A. y Neira Sterkel Jorge Eduardo y Couoh Colli Óscar. Especial Hipotecario Civil S. I. 1 Núm. Exp. 1217/2024

LA SECRETARIA DE ACUERDOS
LIC. JOSEFINA DOLORES HERNÁNDEZ CRUZ

TRIGÉSIMO QUINTO DE LO CIVIL

SECRETARÍA "A"
ACUERDOS DEL 14 DE JULIO DEL 2025

Alcantar Monroy Clementina vs. Inmobismart Capital Sociedad de Responsabilidad Limitada de Capital Variable. Ord. Civil 1 Acdo. Núm. Exp. 271/2025.

Alfaro Estrada Yolanda y Vázquez Rubiel Edith Genoveva vs. Administradora de Inmuebles Vazfron S.A. de C.V. y Islas Cardona Fernando y Tapia González Edson Elohim y Notario Público 2 de Iguala de la Independencia Guerrero. Ord. Civil 2 Acdos. Núm. Exp. 769/2024.

Arroyo Cervantes Ma Cruz y Arroyo Cervantes Lorenza vs. Álvarez Barrera Rosendo Miguel Román y Sandoval Caro Bertha y Bertha Sandoval Caro de Álvarez. Especial Hipotecario Civil 1 Acdo. Núm. Exp. 1081/2024.

SOLO CONSULTA

As5 S.A. de C.V. vs. Construcciones Urales, S.A. de C.V. y Tokio Marine Hcc México Compañía Afianzadora S.A. de C.V. Ord. Civil Rendir Informe Justificado. 2 Acdos. en Amparo. Núm. Exp. 127/2025 Amparo 594/2025- IV Promov. por Construcciones Urales, S.A. de C.V.

Autofinanciamiento Mzd S.A. de C.V. vs. Liera Sánchez Jesús Eduardo y Liera Sánchez David. Ejecutivo Mercantil Enterado Actuario que Exhiben Billete de Depósito por Lo que Sigue Surtiendo Efectos la Susp. Provisional. 2 Acdos. en Amparo. Núm. Exp. 1099/2023 Amparo 555/2025 Promov. por David Liera Sánchez.

Badillo Martínez Reyna Gloria vs. Chaires Coria Ricardo y Farjat Kuri José y C. Director del Registro Público de la Propiedad y de Comercio de la Ciudad de México. Ord. Civil 1 Acdo. Núm. Exp. 277/2025.

Banco Inmobiliario Mexicano Sociedad Anónima Institución de Banca Múltiple vs. Desarrollos Dra Sociedad Anónima Promotora de Inversión de Capital Variable y Banco Monex Sociedad Anónima Institución de Banca Múltiple Monex Grupo Financiero como Fiduciario en el Fideicomiso F 3077. Especial Hipotecario Civil 1 Acdo. Núm. Exp. 1293/2022.

Banco Mercantil del Norte Sociedad Anónima Institución de Banca Múltiple Grupo Financiero Banorte vs. Navarro del Castillo Luis Roberto y Marcela Vázquez Santelis. Especial Hipotecario Civil Causo Ejecutoria la Determinación que Nego el Amparoy Protección del Juic. de Amparo. 1 Acdo. en Amparo. Núm. Exp. 1043/2015 Amparo 178/2025- III Promov. por Luis Roberto Navarro del Castillo.

Banco Nacional de México S.A. Integrante del Grupo Financiero Banamex vs. Inmobiliaria Saned S.A. de C.V. y Inmobiliaria Azo S.A. de C.V. Ejecutivo Mercantil 1 Acdo. Núm. Exp. 1209/2023.

Banco Nacional de Obras y Servicios Públicos S.N.C. vs. Rojas Flores Miguel Ángel. Ejecutivo Mercantil 2 T Colegiado Regresa Exp. Pral y Documentos Resolución No Ampara- Acusar. 1 Acdo. en Amparo. Núm. Exp. 1615/2024 Amparo Directo D. C. 90/2025 Promov. Por.

Banco Santander México S.A. Institución de Banca Múltiple Grupo Financiero Santander México vs. Escutia Suárez Lucio. Especial Hipotecario Civil 1 Acdo. Núm. Exp. 165/2022.

Banco Santander México S.A. Institución de Banca Múltiple Grupo Financiero Santander México vs. Gálvez Velázquez Daniel Genaro y Rojas García Nadia. Especial Hipotecario Civil 1 Acdo. Núm. Exp. 559/2024.

Banco Santander México S.A. Institución de Banca Múltiple Grupo Financiero Santander México vs. Ecosistemas del Agua S.A. de Cv, Merino Loo Imazul y Merino Loo Ramón. Providencias Precautorias Mercantil 1 Acdo. Núm. Exp. 409/2017.

Banco Santander México Sociedad Anónima Institución de Banca Múltiple, Grupo Financiero Santander México antes Banco Sangtander México S.A. Institución de Banca Múltiple Grupo Financiero Sangtander México vs. Alta Percepción en Marketing S.A. de C.V. y Otros. Ejecutivo Mercantil 1 Acdo. Núm. Exp. 1285/2024.

Bufete de Recuperación Rals, Sociedad Anónima de Capital Variable vs. Sánchez Terrazas Sandra Luz. Vía de Apremio Civil 1 Acdo. Núm. Exp. 503/2014.

Buitimea Moroyoqui Gladis Guadalupe vs. Seguros Inbursa S.A. Grupo Financiero Inbursa. Ord. Civil la Justicia de la Unión No Ampara Ni Protege. 1 Acdo. en Amparo. Núm. Exp. 1279/2023 Amparo 862/2024 Promov. Por.

Cervantes González Rodrigo y Romero Gutiérrez Jesús vs. Club Deportivo Guadalajara, S.A. de C.V. y Otros. Ord. Civil que Causo Ejecutoria Sent. que Negó el Amparo- Acusar Dos Legajos en Copia Certificada. 1 Acdo. en Amparo. Núm. Exp. 1859/2024 Amparo 655/2025- IV Promov. por Bansi, S.A. Institución de Banca Múltiple Dpto Fiduciario.

Cervantes González Rodrigo y Romero Gutiérrez Jesús vs. Club Deportivo Guadalajara, S.A. de C.V. y Otros. Ord. Civil Remitir Autos Originales y Documentos Al 9 Tcmc. 1 Acdo. en Amparo. Núm. Exp. 1859/2024 C. C. C. - 11/2025.

Cibanco S.A. Institución de Banca Múltiple como Fiduciario en el Fideicomiso Número F/00430 vs. Farrera Esponda Claudia Matilde. Vía de Apremio Civil Causo Estado el Auto que Sobreseyo el Juic. de Amparo. 1 Acdo. en Amparo. Núm. Exp. 1319/2024 703/2024- II.

Ckd Activos 11 Sociedad Anónima Promotora de Inversión de Capital Variable vs. Cerón Velasco Edgar Iván y Pérez Aguilar Nidia Berenice. Especial Hipotecario Civil Cesión de Derechos. 1 Acdo. Núm. Exp. 811/2021.

Fernández Cangas Felipe de Jesús Pablo vs. Flores Jordán Ricardo y Álvarez Reyes Kerem Alexis y Álvarez Reyes Karen Elisabet. Controversias de Arrendamiento Civil 1 Acdo. Núm. Exp. 1137/2023.

Flores Apolinar Marcelo vs. Grupo Mexicano de Seguros S.A. de C.V. Ord. Civil 1 Acdo. Núm. Exp. 43/2021 Tomo III.

Gaona López Marco Antonio vs. López Gudiño de Gaona Araceli Tamben Conocida como Araceli Victoria López Gudiño. Ord. Civil 3 Acdos. Núm. Exp. 433/2020 Tomo II.

García Ramírez Ángela vs. Velarde Barrera Fernando y Espinosa Barrera Sixta. Controversias de Arrendamiento Civil Enterado Actuarioque Se Difiere Aud. Constitucional. 2 Acdos. en Amparo. Núm. Exp. 1113/2023 Amparo 202/2025- II Promov. por Fernando Velarde Barrera.

Gaxiola Rached Rosalinda vs. Gerardo González Tarin y Jennifer Berenice García Trejo. Controversias de Arrendamiento Civil Formar Cuad. de Amp. Rendir Informe Justificado en Queja. 1 Acdo. en Amparo. Núm. Exp. 563/2020 Q. C 249/2025 Promov. por Jennifer Berenice García Trejo.

González Fragoso y Otro Jéssica vs. Vargas López Enrique. Especial Hipotecario Civil 1 Acdo. en Otros. Núm. Exp. 1151/1997 Tomo II.

Goyzueta Villa Sergio Alberto vs. Pérez Vázquez Gustavo. Medios Preparatorios Civil 2 Acdos. Núm. Exp. 317/2024.

Guarneros Rubí Elizabeth vs. Rubí Castro Catalina. Ord. Civil 1 Acdo. Núm. Exp. 1173/2024.

Gutiérrez Flores Isauro vs. Carmona López René. Ejecutivo Mercantil Se Tiene por Interpuesto Recurso de Revisión. 2 Acdos. en Amparo. Núm. Exp. 1323/2024 517/2024- II.

Gómez López Horacio Homero vs. Esparza Alas Ana Rosa. Ord. Civil Inceidente. 1 Acdo. Núm. Exp. 167/2016 Tomo II.

Hevia Fernández María Dolores y Hevia Fernández Ramón Alberto y Hevia Fernández María del Rocío y Hevia Fernández Begoña vs. Kinh Buluc Sapi de C.V. y Sosa Juárez Edna Valeria y Miranda Hernández Rafael. Controversias de Arrendamiento Civil 1 Acdo. Núm. Exp. 609/2021 Tomo II.

Hurtado Téllez Miguel Ángel vs. García Dehesa Abel. Ord. Civil Exhorto. 1 Acdo. Núm. Exp. 1435/2019 Tomo II.

Imprenta de Medios S.A. de C.V. vs. Editorial Nuestra S.A. de C.V. Montiel Talonia Adolfo y Montiel Talonia Adolfo. Ejecutivo Mercantil 5 Acdos. Núm. Exp. 497/2016 Tomo II.

Ion Financiera Sociedad Anónima Promotora de Inversión de Capital Variable Sociedad Financiera de Objeto Multiuple Entidad Regulada vs. Bernal Sánchez Francisco y Bernal Barrera Francisco. Especial Hipotecario Civil 1 Acdo. Núm. Exp. 1167/2022.

Joon Jung Jae vs. Moreno Hernández César José. Especial Hipotecario Civil 1 Acdo. Núm. Exp. 255/2017.

Joon Jung Jae vs. Moreno Hernández César José. Especial Hipotecario Civil 1 Acdo. en Tercería. Núm. Exp. 255/2017 Terc. Excl. de Dominio.

Labrador Orozco Francisco Javier vs. Betancourt Vallarino Gerardo David y Casas Martínez María de la Luz Lina y Gargari Casas María del Mar. Providencias Precautorias Mercantil Se Tiene por Interpuesto el Recurso de Queja. 1 Acdo. en Amparo. Núm. Exp. 897/2023 Amparo 304/2025- I Promov. por Francisco Javier Labrador Orozco.

Ojeda Aguilar Edgar Leonardo. Ord. Civil Enterado Actuario que Se Interpone Recurso de Revisión. 4 Acdos. en Amparo. Núm. Exp. 649/2025 Bis. 1 Amparo 649/2025.

Paramo León de Larrea Abigail vs. Martínez de la Mora Sergio. Especial Hipotecario Civil 1 Acdo. Núm. Exp. 437/2020.

Pérez Córdoba Elsa vs. Ortega Martell Elizabeth. Ejecutivo Mercantil 1 Acdo. Núm. Exp. 1341/2024 Tomo II.

Revolvencia y Liquidez Garantizada S.A. de C.V. vs. Jésica Vezquez Sanches. Especial Hipotecario Civil Ha Causado Ejecutoria la Sent. que Negó la Protección Constitucional. 1 Acdo. en Amparo. Núm. Exp. 987/2024 Amparo 1299/2024- Xi Promov. Revolvencia y Liquidez Garanti por Revolvencia y Liquidez Garantizada.

Rosales Guerrero Rafael vs. Velasco Morales José Ramón y Velasco Morales Rubén. Juic. Arbitral Civil Enterado Actuario que Se Sobresee Juic. de Amparo. 2 Acdos. en Amparo. Núm. Exp. 1201/2023 Amparo 113/2025- III Promov. por Luis Ramón Delan Velazco Jurado.

Sánchez Becerra Javier vs. Macroproyecto Inmobiliario Jupiter S.A. de C.V. y Director del Registro Público. Ord. Civil 1 Acdo. Núm. Exp. 243/2025.

Sánchez Hernández Lorenza vs. Autotransportes del Aeropuerto Internacional Ángel Albino Corzo S.A. de C.V. y Marroquín Reyes Elmer Isai y Qualitas Compañía de Seguros S.A. de C.V. Ord. Civil 2 Acdos. Núm. Exp. 245/2024 Tomo II.

Sánchez Mercado Oswaldo vs. Pastor Álvarez María Esperanza y Barajas Pastor Rodrigo y Barajas Pastor Luis Francisco. Ord. Civil 1 Acdo. Núm. Exp. 549/2021.

SOLO CONSULTA
SOLO CONSULTA
SOLO CONSULTA

Sánchez Mercado Oswaldo vs. Pastor Álvarez María Esperanza y Barajas Pastor Rodrigo y Barajas Pastor Luis Francisco. Ord. Civil Causo Ejecutoria la Sent. que Sobreseyo el Juic. de Amparo. 1 Acdo. en Amparo. Núm. Exp. 549/2021 667/2024- II.

Sánchez Oviedo Fidel Francisco vs. Galván Rodríguez Mario y Magro Capetillo Ismael y Paredes Sánchez Javier y Rodríguez Galicia Rogelio y Rondero Salinas Jorge y Martínez Tavares Juan. Ord. Civil Admisorio. 1 Acdo. Núm. Exp. 317/2025.

Scotiabank Inverlat, S.A. Institución de Banca Múltiple Grupo Financiero Scotiabank Inverlat vs. Velázquez Cervantes José Ernesto. Especial Hipotecario Civil 1 Acdo. Núm. Exp. 803/2023.

Servicios Metropolitanos Sociedad Anónima de Capital Variable vs. Be Improvement Sociedad Anónima de Capital Variable y Núñez Méndez Bernardo. Controversias de Arrendamiento Civil 1 Acdo. Núm. Exp. 287/2019.

Sociedad Financiera Agropecuaria S.A. de C.V. Sociedad Financiera de Objeto Múltiple Entidad No Regulada vs. Unión Agrícola Fica Spr de R.L. de C.V. y Grupo Arizmendi Spr de R.L. de C.V. Ejecutivo Mercantil 1 Acdo. Núm. Exp. 1225/2023.

Soluciones Inmobiliarias Real Land S.A. de C.V. vs. José Javier Becerril Muciño. Especial Hipotecario Civil la Justicia de la Unión No Ampara Ni Protege. 1 Acdo. en Amparo. Núm. Exp. 1567/2009 Amparo 384/2025- III Promov. por José Javier Becerril Muciño.

Suárez Alcázar Antonio vs. Grupo de Edificación Maya S.A. de C.V. y Urrutia y Guzmán José Enrique. Ord. Civil 1 Acdo. Núm. Exp. 229/2023.

Vega Domínguez Antonio su Sucesión vs. Vega Chávez Marcial su Sucesión. Ord. Civil Enterado Actuario que Se Difiere Aud. Constitucioan. 4 Acdos. en Amparo. Núm. Exp. 757/2021 Amparo 322/2025- II Promov. por Leticia Domínguez González.

Vensi Ventajas en Servicios Integrales Sapi de C.V. vs. Gómez Ramírez Enrique. Controversias de Arrendamiento Civil la Justicia de la Unión Ampara y Protege. 1 Acdo. en Amparo. Núm. Exp. 557/2023 Amparo 554/2025- IV Promov. por Enrique Gómez Ramírez.

Vázquez Fernández Francisco Javier vs. Inmobiliaria Casa Novarum S.A. de C.V. Vía de Apremio Civil Exhiben Billete de Depósito Porloque Sigue Surtiendo Efectos la Suspesión Provisional. 1 Acdo. en Amparo. Núm. Exp. 929/2017 999/2025- V- A.

NO PUBLICADOS

Maderas y Plásticos S.A. de C.V. vs. Carpenter Club S.A. de C.V. y Guzmán Martínez Rogelio Alfredo. Ejecutivo Mercantil Causa Ejecutoria Resolución que Ampara Solicitar Copia de la Resolución para Dar Cumplimiento. 1 Acdo. en Amparo. Núm. Exp. 181/2025 Amparo 477/2025 Promov. por Carpenter Club, S.A. de C.V.

Préstamos Felices en 15 Minutos S.A. de C.V. Sofom, E. N. R vs. García Vilchis Antonio. Ejecutivo Mercantil el 4tcmc Admite Recurso de Revisión contra Sent. Dictada por el J 7 Dtto. 1 Acdo. en Amparo. Núm. Exp. 1749/2024 Amparo 1330/2024- VII Promov. por Antonio García Vilchis.

Sánchez Olivera Brenda Deny vs. Fraccionadora Cafetales S.A. y C Director del Registro Público de la Propiedad y del Comercio de la Ciudad de México. Ord. Civil Admisorio. 1 Acdo. Núm. Exp. 305/2025.

AUDIENCIA

Ruíz Arredondo José de Jesús vs. Ruíz García José y Suárez Gómez Norberto Jesús y Araceli Badillo Sánchez. Ord. Civil. 1 Audiencia. Núm. Exp. 207/2025.

SENTENCIAS DEFINITIVAS DEL 14 DE JULIO DEL 2025

Piz Enríquez Verónica vs. Inmobiliaria 9 Sapi de C.V. y Orozco Mora Claudia Estela. Ord. Civil 1 Núm. Exp. 1013/2024

EL SECRETARIO DE ACUERDOS
LIC. IRVIN MICHEL ARROYO BARRERA

SECRETARÍA "B"
ACUERDOS DEL 14 DE JULIO DEL 2025

Abastecedora de Coches S.A. de C.V. vs. Miriam Torres Díaz y Ricardom García Locatzin. Ejecutivo Mercantil Acuerdo. 1 Acdo. Núm. Exp. 1258/2024.

Alejandro Lugardo Maribel vs. Pérez Alonso José Luis y López Luciano Lucía y López Santos Juan. Ejecutivo Mercantil Acuerdo. 1 Acdo. Núm. Exp. 1040/2023.

Almendares Dorantes Jiména vs. Dorantes Pérez Violeta. Ejecutivo Mercantil No Ampara Ni Protege. 1 Acdo. en Amparo. Núm. Exp. 1002/2018 Amparo 581/2024- I Promov. por Jimena Almendares Dorantes.

Ambrocio Hernández Adonaytys Efraín vs. Grupo Mexicano de Seguros S.A. de C.V. Ord. Civil Acuerdo. 5 Acdos. Núm. Exp. 148/2021.

Aseguradora Aserta, S.A. de C.V., Grupo Financiero Aserta vs. Arpada, S.A. de C.V. Ejecutivo Mercantil Acuerdo. 1 Acdo. Núm. Exp. 302/2022 Tomo II.

Autofinanciamiento Automotriz, S.A. de C.V. vs. Lara Gómezjacob David y Gómez Salas Ana Lilia Patricia. Ejecutivo Mercantil Acuerdo. 1 Acdo. Núm. Exp. 1498/2024.

Autofinanciamiento México S.A. de C.V. vs. Morales Olvera Martha Cecilia y Alonso Sánchez Julio César y Sánchez Flores Leticia. Ejecutivo Mercantil Acuerdo. 1 Acdo. Núm. Exp. 540/2023.

Autofinanciamiento México, S.A. de C.V. vs. Marco Antonio Hernández Lobato y Otros. Ejecutivo Mercantil Oral Mercantil Acuerdo. 2 Acdos. Núm. Exp. 1352/2024.

Banco Nancional de Comercio Exterior, Sociedad Nacional de Crédito, Institución de Banca de Desarrollo. Ejecutivo Mercantil Se Exhibe Billete de Depósito por la Cantidad Fijada por Lo que la Medida Suspensional Def. Sigue Surtiendo todos Sus Efectos. 1 Acdo. en Amparo. Núm. Exp. 1510/2024 Amparo 1385/2024 Promov. por Gabriel Gadsden Carrasco.

Banco Santander México S.A. Institución de Banca Múltiple Grupo Financiero Santander México vs. Poly Genetics S.A. de C.V. y Fuentes Ramírez Arturo. Ejecutivo Mercantil Acuerdo. 1 Acdo. en Tercería. Núm. Exp. 1000/2018 Terc. Excluyente.

Banco Santander México, S.A., Institución de Banca Múltiple, Grupo Financiero Santander México vs. Mendoza García María del Carmen. Especial Hipotecario Civil Acuerdo. 1 Acdo. Núm. Exp. 240/2022.

Bañuelos Soto María de Jesús de Natividad vs. Grupo Mexicano de Seguros S.A. de C.V. Ord. Civil Acuerdo. 1 Acdo. Núm. Exp. 1558/2024.

BBVA México, Sociedad Anónima, Institución de Banca Múltiple, Grupo Financiero BBVA México vs. Castañeda Martínez Juan José. Especial Hipotecario Civil Actuario Rendir Informe Justificado. 2 Acdos. en Amparo. Núm. Exp. 1390/2012 Amparo 440/2025- a Promov. por Juan José Castañeda Martínez.

Belmont Martínez Raymundo vs. María Fernanda Mondragón Belmont. Ord. Civil la Justicia Da la Unión No Ampara Ni Protege. 1 Acdo. en Amparo. Núm. Exp. 400/2000 Amparo 1026/2024 Promov. por María de Los Ángeles Alcaraz Batrez.

Campos de Alba José Raúl vs. Aceves Angulo Noemí. Ord. Civil Acuerdo. 1 Acdo. Núm. Exp. 796/2023.

Castelán Pérez Irene vs. Pérez Guerrero Aurelia su Sucesión. Ord. Civil Acuerdo. 1 Acdo. Núm. Exp. 1156/2024.

Ci Banco, S.A., Institución de Banca Múltiple, Grupo Financiero BBVA México vs. Olivarez Pérez Alfredo. Especial Hipotecario Civil Acuerdo. 1 Acdo. Núm. Exp. 456/2015.

Díaz Ramos María Isabel vs. Arreguín Guzmán Carmen. Ejecutivo Mercantil Radicación Juzgado Extinto. 1 Acdo. Núm. Exp. 204/2025 Principal Reasignado.

Espectáculos Deportivos de Occidente S.A. de C.V. No Definido No Definido Se Tiene por Interpuesta la Queja. 1 Acdo. en Expedientillo_ Del_Cuaderno. Núm. Exp. 918/2025 Bis. 1.

F2 Services S.C. Actuando en Representación de Banco Actinver Sociedad Anónima Institución de Banca Múltiple Grupo Financiero Actinver como Fiduciario del Fideicomiso Irrevocable F 1401 Fibra Uno vs. León Rodríguez Alfonso y Rodríguez Córdoba Marco Antonio. Controversias de Arrendamiento Civil Acuerdo. 2 Acdos. Núm. Exp. 1786/2024.

Factoraje Afirme Sociedad Anónima de C.V. Sociedad Financiera de Objeto Múltiple Entidad Regulada Afirme Grupo Financiero vs. Codinamex Oil y Gas México S.A. de C.V. antes Denominado Maquinaria y Equipo Codinamex S.A. de C.V. y Otros. Ord. Civil el 15 Tcmc Comfirmo Sent. que Sobreseyo el Amparo- Acusar. 1 Acdo. en Amparo. Núm. Exp. 1378/2018 Bis. 1 Amparo 501/2024- I.

Fernández Peña Delia vs. Notario Público 198 de la Ciudad de México y Cea Reyes Alfonso y C Director del Registro Público de la Propiedad y del Comercio de la Ciudad de México. Ord. Civil Acuerdo. 2 Acdos. Núm. Exp. 1210/2024.

Finh Soluciones Económicas, S.A. P. I. de C.V., Sociedad Financiera de Objeto Múltiple, Entidad No Regulada vs. Gordillo Domínguez José Luis. Vía de Apremio Civil Devuelven Secc. de Ejecc. e Informan que el 12 Tcmc Declaro Infundado el Medio de Defensa- Se Archivara Asunto como Concluido. 1 Acdo. en Amparo. Núm. Exp. 908/2024 Amparo Directo D. C. 262/2025.

SOLO CONSULTA
SOLO CONSULTA
SOLO CONSULTA

Gálvez Hernández María Guadalupe vs. Miranda Verdugo Román y Director General del Registro Público de la Propiedad y de Comercio de la Cuidad de México. Ord. Civil Se Declara que la Sent. que Sobreseyó el Juic. de Amparo Ha Causado Ejecutoria. 1 Acdo. en Amparo. Núm. Exp. 892/2021 Amparo 879/2024- Ix.

Gosain Sayun Alejandro y Gosain Sayun Alejandro vs. Idea Bienes Raíces S.A. de C.V. Ord. Mercantil la Justicia de la Unión Ampara y Protege. 1 Acdo. en Amparo. Núm. Exp. 1042/2024 Amparo 88- 2025 Promov. por Alejandro Gosain Sayun.

Hernández Jaramillo Felisa vs. Seguros Inbursa S.A. Grupo Financiero Inbursa. Ord. Civil Acuerdo. 1 Acdo. Núm. Exp. 1722/2024 Tomo Ii.

Islas Aguilar Delfina su Sucesión vs. Castillo Sánchez Alfredo y Estrada Estrada Margarita. Ord. Civil Acuerdo. 2 Acdos. Núm. Exp. 782/2024.

Limón Sánchez Kimberly Abril vs. Jiménez Sánchez Martha Lucía y Pegueros Jiménez Antonio. Ord. Civil Acuerdo. 1 Acdo. Núm. Exp. 1486/2024.

Maldnado Barjas Juan Marcos vs. Banco Mercantil del Norte, Sociedad Anónima, Institución de Banca Múltiple, Fiduciario y Fideicomisario del Fideicomiso F753391 y Promotora Amaneceres del Caribe 1, S de R.L. de C.V. y Araf Hop Daniel. Ord. Mercantil Se Tiene por Interpuesto el Recurso de Queja. 1 Acdo. en Amparo. Núm. Exp. 754/2024 Amparo 325/2025- V Promov. por Juan Marcos Maldonado Barajas.

Miguel Francisco Horna Márquez vs. Camila Méndez Cortés. Especial Hipotecario Civil Acuerdo. 1 Acdo. Núm. Exp. 502/2006 Tomo Ii.

Pacada S.A. de C.V. Sofom Enr vs. Granados Arriola Alejandro. Ejecutivo Mercantil Acuerdo. 1 Acdo. Núm. Exp. 1204/2023.

Panzo Pano Ambrosio y Macuixtle Temoxtle Celia y Ambos en Representación de Sus Menores Hijos Gerardo Ange y Neymar todos de Apellidos Panzo Macuixtle vs. Axa Seguros S.A. de C.V. Ord. Mercantil Se Admite Recurso de Revisión. 1 Acdo. en Amparo. Núm. Exp. 932/2021 Amparo D. C. 153/2025- I Promov. por Ambrosio Panzo Panzo.

Peréz García Jorge Valentín vs. Pérez Tron Marcelo Agustín y Otros. Ord. Civil Acuerdo. 1 Acdo. Núm. Exp. 1044/2016.

Peña Hernández Raymundo vs. Ángel González Octavio. Ord. Civil Ampara y Protege. 1 Acdo. en Amparo. Núm. Exp. 42/2023 Bis. 1 Amparo D. C. 50/2024 Promov. por Octavio Ángel González.

Recuperación de Comercio Interior, S. de R. L. de C.V. vs. Edith Guadalupe Medina Ortiz. Esp. Hip. Acuerdo. 1 Acdo. Núm. Exp. 988/2005.

Red Amigo Dal Sapi de C.V. Sofom Enr vs. Skygroove Digital S.A. de C.V. y Ruíz Escobar Manuel Guillermo. Ejecutivo Mercantil Acuerdo. 1 Acdo. Núm. Exp. 1152/2023.

Ríos Chavarría Agustina su Sucesión vs. Zepeda Rincón Petra y Martínez Zepeda Felipe. Ord. Civil Acuerdo. 1 Acdo. Núm. Exp. 1736/2024.

Rojas López Claudia Teresa. No Definido No Definido Se Tiene por Interpuesto el Recurso de Queja. 1 Acdo. en Amparo. Núm. Exp. 690/2022 Bis. 1 60/2022- Vii.

Rubén Alva Chávez vs. Genaro Osvaldo Cedillo Gómez. Especial Hipotecario Civil Acuerdo. 1 Acdo. Núm. Exp. 980/2007.

Scotiabank Inverlat, S.A. vs. Soluciones para Impresores, S.A. de C.V. y Vega Guerra Juan Carlos. Ejecutivo Mercantil Acuerdo. 1 Acdo. Núm. Exp. 1820/2024.

Shehnezze Rahmouni vs. Provedora de Servicios para la Salud S.A. de C.V. y Hospital María José Roma y Jiménez Montes de Oca Fernando y Sagardia Serrudo Limbert Carlos y Cuéllar Martínez Cinthia Monserrat y Operadora de Hospitales Ángeles S.A. de C.V. y Cervantes Valladolid Barush Mario. Ord. Civil Acuerdo. 1 Acdo. Núm. Exp. 1740/2024.

Sofom Inbursa, S.A. de C.V. Sofom E. R. Grupo Financiero Inbursa vs. Soluciones para Impresores S.A. de C.V. y Vega Guerra Juan Carlos. Ejecutivo Mercantil Acuerdo. 1 Acdo. Núm. Exp. 1840/2024.

Taboada Sánchez Hugo. Ord. Civil Enterado Actuario que Se Tiene por Cumplida la Ejecutoria de Amparo. 2 Acdos. en Amparo. Núm. Exp. 864/2023 Bis. 1 Amparo.

Vázquez Anaya Victoria Guadalupe. No Definido No Definido Rendir Informe Justificado. 2 Acdos. en Amparo. Núm. Exp. 552/2025 Bis. 1 Amparo Buscador 552/2025 Promov. por Victoria Guadalupe Vázquez Anaya.

Vepor Arrendamiento S.A. de C.V. vs. Ecoineo S.A. de C.V. y París Bushdid Juan Miguel. Vía de Apremio Civil Acuerdo. 3 Acdos. Núm. Exp. 808/2024.

Viasa S.A. de C.V. vs. Larrea Hellmundt Jorge Segundo. Ord. Civil Acuerdo. 1 Acdo. Núm. Exp. 32/2014.

De Román López Norberto vs. Reyes Nava Gregorio. Ord. Civil Acuerdo. 1 Acdo. Núm. Exp. 1198/2012.

NO PUBLICADOS

Instituto de Seguridad y Servicios Sociales de Los Trabajadores del Estado a Través de su Fondo de la Vivienda Fovissste vs. Martínez Encarnación Isidro y Cabello Leyva Miriam. Especial Hipotecario Civil Acuerdo. 1 Acdo. Núm. Exp. 448/2022.

Ramos Zazueta Gloria Elena vs. Arellano Yáñez María Guadalupe y Acosta Cardinault Alfredo y Chaverri Agarrio Amada y Registro Público de la Propiedad y de Comercio de la Ciudad de México. Ord. Civil Admisorio. 1 Acdo. Núm. Exp. 304/2025.

Scotiabank Inverlat S.A. Institución de Banca Múltiple Grupo Financiero Scotiabank Inveralt vs. Díaz Mendoza Octavio. Especial Hipotecario Civil Acuerdo. 1 Acdo. Núm. Exp. 636/2023.

SENTENCIAS DEFINITIVAS DEL 14 DE JULIO DEL 2025

Conauto S.A. de C.V. vs. Ponce Robles Liliana. Ejecutivo Mercantil 1 Núm. Exp. 638/2024

EL SECRETARIO DE ACUERDOS
LIC. RODRIGO FLORES REYNA

TRIGÉSIMO SEXTO DE LO CIVIL

SECRETARÍA "A"
ACUERDOS DEL 14 DE JULIO DEL 2025

Bachoco S.A. de C.V. vs. Reveles Moreno Ma Isabel y y-o. María Isabel Reveles Moreno. Ord. Civil 1 Acdo. Núm. Exp. 233/2022.

Banco Interacciones, S.A. Institución de Banca Múltiple Grupo Financiero Interacciones hoy su Fusionante Banco Mercantil del Norte S.A., Institución de Banca Múltiple Grupo Financiero Banorte vs. Promotora de Aceros y Materiales, S.A. de C.V., Aceros y Materiales de Cancún S.A. de C.V., y Mario Agusti Navidad Martínez. Vía de Apremio Civil 2 Acdos. Núm. Exp. 1823/2024 Tomo Iv.

Banco Nacional de México S.A. Integrante del Grupo Financiero Banamex vs. Polycomp, S.A. de C.V. y Rey Ramírez Roberto. Especial Hipotecario Civil 1 Acdo. Núm. Exp. 1279/2024.

Cibanco, S.A. Institución de Banca Múltiple vs. Gerardo Chávez Hernández y Otra. Especial Hipotecario Civil 1 Acdo. Núm. Exp. 1475/2010 Tomo Iii.

Cortés Serrano Martha vs. Vásquez Urquijo Luis Arturo. Ejecutivo Mercantil 1 Acdo. Núm. Exp. 537/2024.

Creosote Llc vs. Castañeda Calvillo Javier. Ejecutivo Civil 2 Acdos. Núm. Exp. 967/2023.

Esther Josefina León Escalante, su Sucesión vs. Banco Nacional de México, S.A., Integrante del Grupo Financiero Banamex. Ejecutivo Mercantil 1 Acdo. Núm. Exp. 541/2023.

Figueroa Morales Wendy Haydee vs. Figueroa Morales José Alberto y Salas López Esmeralda y Salas López N. Ord. Civil 2 Acdos. Núm. Exp. 127/2025.

Financiera por el Impulso Económico, S.A. de C.V. Sofom E. N. R vs. Acosta Sánchez Erick Alejandro. Ejecutivo Mercantil 1 Acdo. Núm. Exp. 1913/2024.

Flores Flores Javier vs. Navarro Álvarez Blanca Nely. Ord. Civil Dada. 1 Acdo. Núm. Exp. 1051/2024.

Flores Pérez Sebastián vs. C Director del Registro Público de la Propiedad y del Comercio de la Ciudad de México. Ord. Civil 1 Acdo. Núm. Exp. 855/2024.

González Garnica Sofía Ruth vs. Blancas Cruz Alejandro. Ord. Civil Admisorio. 1 Acdo. Núm. Exp. 339/2025.

Haneine Marbez Abraham Antonio y Haneine Marbez Emilio y Hassaf Chemely Olga Guadalupe y Haneine Karam Salim Jorge vs. Flores Pacheco Manuel y Flores Pacheco Esther. Controversias de Arrendamiento Civil Amparo Confirma Sobreseimiento. 2 Acdos. en Amparo. Núm. Exp. 873/2021 233/2025- Iii.

Hugo Enrique Cárdenas Morales vs. Desarrolladora Acultzingo S.A. de C.V. Ord. Civil 2 Acdos. Núm. Exp. 951/2019.

Instituto Politécnico Nacional vs. Grupo Caufi S.A. de C.V. Controversias de Arrendamiento Civil 1 Acdo. Núm. Exp. 1571/2024.

Juárez Roberto vs. Ramírez Hernández Alberto. Ord. Civil 1 Acdo. Núm. Exp. 205/2025.

Karen Plazola Gonzlez antes Jorge Andrés García González antes Scotiabank Inverlat S.A., Institución de Banca Múltiple, Grupo Financiero Scotiabank Inverlat vs. Valentina Davydova Belitskaya y Otro. Especial Hipotecario Civil 1 Acdo. Núm. Exp. 483/2017.

Lastra Vernet Edith vs. Ruíz Bustamante Berenice Aimee. Juris. Voluntaria Civil 1 Acdo. Núm. Exp. 195/2025.

Mondragón Esparza Juan Alberto vs. Solís González Norma Angélica. Controversias de Arrendamiento Civil 1 Acdo. Núm. Exp. 271/2024.

SOLO CONSULTA
SOLO CONSULTA
SOLO CONSULTA

Murillo Loza Jorge su Sucesión vs. Inter Hosp S.A. de C.V. Ord. Civil 1 Acdo. Núm. Exp. 1241/2019 Tomo VI.

Ordóñez Escobar Jorge Roberto vs. Volpi Escalante Jorge Luis y Penguin Random House Grupo Editorial S.A. de C.V. y Penguin Random House Grupo Editorial Sau. Ord. Civil 1 Acdo. Núm. Exp. 1947/2024.

Ortega Aguilar Carlos vs. Ortega Aguilar Guillermina y Instituto Nacional del Suelo Sustentable y Registro Público de la Propiedad y del Comercio de la Ciudad de México y Notaria Pública 18 del Estado de México. Ord. Civil 1 Acdo. Núm. Exp. 619/2024.

Ortiz Robles Gloria Alicia vs. Banco Mercantil del Norte S.A. Institución de Banca Múltiple Grupo Financiero Banorte. Ord. Civil 1 Acdo. Núm. Exp. 313/2024.

Posadas Gutiérrez María Guadalupe vs. Álvarez Torres Artemio, su Sucesión por Conducto de su Albacea Catalina Pérez Morales y Dirección General del Registro Público de la Propiedad y de Comercio de la Ciudad de México y Pérez Morales Catalina. Ord. Civil 1 Acdo. Núm. Exp. 1615/2024.

Quintero Espinoza Lidia. Ord. Civil Amparo. 2 Acdos. en Amparo. Núm. Exp. 699/2024 699/2024.

Ramírez Sánchez María de Lourdes y Vázquez Ramírez Lorena Claudia vs. Herrera Arteaga Norali y Lezama Bautista Agustín y Herrera Arteaga Adrián. Controversias de Arrendamiento Civil 1 Acdo. Núm. Exp. 987/2024.

Rendón Islas Pablo Humberto vs. Rendón Suárez Laura Edith y Rendón Suárez Laura Edith y Rendón Suárez Paulina. Ord. Civil 1 Acdo. Núm. Exp. 931/2024.

Rojas Leaños Alan Eduardo vs. Laureani Castillo Eleazar y Chávez Cano Silvia María. Controversias de Arrendamiento Civil 1 Acdo. Núm. Exp. 783/2024.

Roldán Ramos Estela Olivia vs. Salas García José Alejandro. Especial Hipotecario Civil Ampara y Protege. 1 Acdo. en Amparo. Núm. Exp. 637/2020 1358/2024- Viii.

Rosas Salas Rosa María vs. González Rosas Dalet. Ord. Civil 3 Acdos. Núm. Exp. 1099/2024.

Salas Partida Rubén Erasmo vs. Flores Caballero María Elena y Salas Flores Juan Carlos su Sucesión. Ord. Civil 1 Acdo. Núm. Exp. 2175/2024.

Toyota Financial Services México S.A. de C.V. vs. Comercializadora Itia Savi S.A. de C.V. y Ortega Martínez Salvador. Ejecutivo Mercantil 1 Acdo. Núm. Exp. 2155/2024.

Velázquez González Alfredo vs. Núñez Medina Raúl. Ord. Civil Admisorio. 1 Acdo. Núm. Exp. 337/2025.

Villanueva Martínez Domingo vs. Villanueva Charles Alicia Lyssette. Ord. Civil 1 Acdo. Núm. Exp. 269/2025.

Worley Engineering de México S.A. de C.V. vs. Metabq Sapi de C.V. Controversias de Arrendamiento Civil 2 Acdos. Núm. Exp. 65/2021 Tomo II.

NO PUBLICADOS

Bucio Andere Beatriz vs. Ángel Maldonado Velázquez. Controversias de Arrendamiento Civil Amparo. 2 Acdos. en Amparo. Núm. Exp. 317/2020 1144/2024.

Velázquez Baranda Alfredo vs. Colegio Or Sameaj A.C. y Ourfali Kabbani Sandra. Controversias de Arrendamiento Civil Amparo. 1 Acdo. en Amparo. Núm. Exp. 1883/2024 D. C. 311/2025.

Velázquez Baranda Alfredo vs. Colegio Or Sameaj A.C. y Ourfali Kabbani Sandra. Controversias de Arrendamiento Civil Amparo. 1 Acdo. en Amparo. Núm. Exp. 1883/2024 D. C. 312/2025.

Velázquez Baranda Alfredo vs. Colegio Or Sameaj A.C. y Ourfali Kabbani Sandra. Controversias de Arrendamiento Civil Amparo. 1 Acdo. en Amparo. Núm. Exp. 1883/2024 D. C. 313/2025.

SENTENCIAS DEFINITIVAS DEL 14 DE JULIO DEL 2025

Rojas Leaños Alan Eduardo vs. Laureani Castillo Eleazar y Chávez Cano Silvia María. Controversias de Arrendamiento Civil Sent. Def. 1 Núm. Exp. 783/2024

SENTENCIA INTERLOCUTORIA
NO PUBLICADOS

Sociedad Hipotecaria Federal, S.N.C., Institución de Banca de Desarrollo Fiduciario Sustituto de Banco de México en su Carácter de Fiduciario del Gobierno Federal en el Fideicomiso Fondo de Operación y Financiamiento Bancario a la Vivienda (Fovi) vs. María Elena Montiel Montes de Oca y Otro. Vía Ejecutiva Cuantía Menor Civil Sent. Interl. no Publ. del 11/Julio/2025 1 Núm. Exp. 611/2009 Tomo Ii

LA SECRETARIA DE ACUERDOS
LIC. DIANA CAREM GODÍNEZ RUÍZ

SECRETARÍA "B"
ACUERDOS DEL 14 DE JULIO DEL 2025

Acosta Gonzaga Miriam vs. Campos y González María Elena y Aguilar X José. Juris. Voluntaria Civil 1 Acdo. en Expedientillo. Núm. Exp. 892/2023.

Administradora Fome 1 Sociedad de Responsabilidad Limitada de Capital Variable vs. Mendoza Ramírez Ivonne. Especial Hipotecario Civil 2 Acdos. Núm. Exp. 1686/2024.

Alf Recursos vs. Penta Asesoría. Ord. Mercantil 1 Acdo. en Expedientillo. Núm. Exp. 1722/2022 Expdllo. No Llegamos a Ese Número en Año 2022.

Banca Afirme, Sociedad Anónima Institución de Banca Múltiple, Afirme Grupo Financiero vs. Centro Médico Jgl, Sociedad Anónima de Capital Variable y Lujan Irastorza Jesús Estuardo y Irastorza Flores Mirna Elizabeth. Ejecutivo Mercantil 1 Acdo. Núm. Exp. 1992/2024.

Banco Santander (México) S.A. Institución de Banca Múltiple, Grupo Financiero Santander México vs. Fruseca S.A. de C.V., Dozal Ibáñez Reynaldo y Cisneros Alonso Rebeca. Ejecutivo Mercantil 1 Acdo. Núm. Exp. 1288/2024 Tomo Ii.

Banco Santander México S.A. Institución de Banca Múltiple Grupo Financiero Santander México vs. Almanza Chávez Mario Alberto. Ejecutivo Mercantil 1 Acdo. Núm. Exp. 1582/2024.

Banco Santander México S.A. Institución de Banca Múltiple Grupo Financiero Santander México y Csi Leasing México S de R.L. de C.V. vs. Artesanias Fdrik S.A. de C.V. y Corporativo del Norte Mafivaz S.A. de C.V. y Vázquez Herlanda Miguel y Super Lácteos del Norte S.A. de C.V. Ejecutivo Mercantil 2 Acdos. Núm. Exp. 552/2024.

Banco del Bajío S.A. Institución de Banca Múltiple vs. Rafael Sánchez Cisneros. Especial Hipotecario Civil 1 Acdo. Núm. Exp. 220/2018.

BBVA Bancomer S.A., Institución de Banca Múltiple, Grupo Financiero BBVA Bancomer vs. Figueroa Moya José Luis y Martínez Saldaña Karina. Especial Hipotecario Civil Amparo. 1 Acdo. en Amparo. Núm. Exp. 2034/2024 Amparo 928/2024- Iii.

BBVA Bancomer vs. Ysidro Ake Castillo. Especial Hipotecario Civil 1 Acdo. en Expedientillo. Núm. Exp. 480/2013.

Belmont Flores Ingrid Eugenia vs. Hernández Ruíz José Luis. Controversias de Arrendamiento Civil 1 Acdo. Núm. Exp. 1148/2024.

Camacho Aceves Víctor y Zavala Cerda Luz María vs. Camacho Aceves Jorge su Sucesión. Ord. Civil 1 Acdo. en Otros. Núm. Exp. 248/2023 Tomo Ii.

Canales Montoya David Alfredo vs. Paparelli Ugarte Luis Ricardo y Nor California, S.A. de C.V. y Registro Público de la Propiedad y del Comercio del Distrito Federal y Romo Michaud Javier. Ord. Civil 1 Acdo. en Expedientillo. Núm. Exp. 816/2023.

Cibanco Sociedad Anónima Institución de Banca Múltiple antes The Bank Of New York Mellon, S.A. Institución de Banca Múltiple vs. Neftalí Rodríguez Sánchez. Especial Hipotecario Civil 2 Acdos. Núm. Exp. 1164/2012.

Cisneros Segura Raúl vs. Corona Flores Guadalupe. Ord. Civil Amparo. 1 Acdo. en Amparo. Núm. Exp. 202/2020 386/2025- I.

Corporativo Inmobiliario Los Mochis de R. L. de C.V. vs. Bankjoya Sy, S.A. de C.V. Controversias de Arrendamiento Civil 1 Acdo. Núm. Exp. 246/2025.

Cruz Barrios Erik Carlos vs. Espinosa Flores Marco Antonio y Baca Molina María de Lourdes. Ejecutivo Mercantil 1 Acdo. en Expedientillo. Núm. Exp. 772/2022.

Dela Cruz Enríquez Rubén vs. Andadre Jasso María Josefina. Ord. Civil 1 Acdo. en Expedientillo. Núm. Exp. 658/2017 Expdllo. Prom. del 63 Pero Aun No Llega el Exp.

Echeverría Santana María Victoria y Barragán Echeverría Elizabeth vs. Axa Seguros S.A. de C.V. Ord. Civil 3 Acdos. Núm. Exp. 210/2024 Tomo Ii.

Ekscelenko, S.A. P. I. de C.V. Sofom E. N. R vs. Rey Botanero, Sociedad Anónima Promotora de Inversión de Capital Variable y Gómez González Patricia. Providencias Precautorias Mercantil 1 Acdo. Núm. Exp. 2004/2024.

Emprendimientos Maussan y González Sapi de C.V. vs. Prosupera del Valle Mexicali Sociedad de Producción Rural de Responsabilidad Limitada y Salgado Martínez Francisco Israel y Enríquez Pérez Laura Eugenia. Ejecutivo Mercantil 1 Acdo. en Expedientillo. Núm. Exp. 1908/2024 Expedientillo.

Eva Dolores Arista Jiménez vs. Felipe Correa Etchegaray. Controversias de Arrendamiento Civil 1 Acdo. Núm. Exp. 26/2021.

SOLO CONSULTA
SOLO CONSULTA
SOLO CONSULTA

Eva Zavala Zúñiga antes BBVA Bancomer Sociedad Anónima, Institución de Banca Múltiple, Grupo Financiero BBVA Bancomer vs. Alonso Ferrer Aniceto. Especial Hipotecario Civil 2 Acdos. Núm. Exp. 640/2015.

First Home Solutions Sociedad Anónima Promotora de Inversión de Capital Variable vs. Pérez González César Antonio y Icoinqui Sociedad Anónima de Capital Variable y a Través de su Representante Legal O. a Quien su Derecho Represente. Especial Hipotecario Civil 1 Acdo. en Expedientillo. Núm. Exp. 62/2022.

Galindo Jiménez Amalfi Georgina vs. Galindo Rojas José Erasmo y Jiménez Guerra Yolanda. Ord. Civil 1 Acdo. en Expedientillo. Núm. Exp. 806/2022.

González Ramírez Gabriela y González Ramírez Paola vs. Lezama Vda. de González Socorro y González Lezama María del Carmen y González Lezama Carlos Hermilo Pedro y González Lezama José Luis y González Lezama Jesús Heriberto. Ord. Civil 1 Acdo. Núm. Exp. 2152/2024.

Hernández Agis Ricardo y Quien También Es Conocido como Ricardo Hernández y Agis vs. Martínez Jiménez Aarón y Rincón Gil Catalina. Controversias de Arrendamiento Civil 1 Acdo. Núm. Exp. 900/2021.

Herrera Yépez César vs. Emilio Higareda Sánchez. Ord. Civil 2 Acdos. Núm. Exp. 904/1995 Tomo II.

HSBC, México, S.A., Institución de Banca Múltiple, Grupo Financiero HSBC División Fiduciaria vs. Julio César Nieto Rodríguez y Otro. Esp. Hip. 1 Acdo. Núm. Exp. 836/2007.

Instituto del Fondo Nacional de la Vivienda para los Trabajadores (Infonavit) vs. Víctor José Ojeda Rojas. Especial Hipotecario Civil Principal. 1 Acdo. Núm. Exp. 2/2013.

Instituto del Fondo Nacional de la Vivienda para los Trabajadores (Infonavit) vs. Víctor José Ojeda Rojas. Especial Hipotecario Civil Amparo. 2 Acdos. en Amparo. Núm. Exp. 2/2013 649/2025- IV.

Iossiflako su su vs. Elisa Ridgell Peralta. Ord. Civil 1 Acdo. en Expedientillo. Núm. Exp. 1032/2024 Expdllo. Corresponde a Exp. 1171/2024.

Irasa Industrial, S.A. de C.V. vs. Martha Juárez Gómez y Otro. Ejecutivo Mercantil 1 Acdo. en Expedientillo. Núm. Exp. 514/2008.

José Luis Figueroa Godínez y Otro vs. Technogar S.A. Ord. Civil 1 Acdo. Núm. Exp. 814/2012.

Ma de Jesús Avallaneda Santibañez vs. Rufina Adame Chávez. Ord. Civil 1 Acdo. Núm. Exp. 524/2022.

Martínez Barajas José de Jesús Ernesto vs. Uchenna Eze Camillius y Reyes Hernández Soledad Marisol. Controversias de Arrendamiento Civil 1 Acdo. Núm. Exp. 1562/2024.

Martínez Estrada Jorge y Otro vs. Vicente Martínez González su Suc. Ord. Civ. 1 Acdo. Núm. Exp. 50/1998.

Padilla Peña Valentín Ricardo vs. Meza de Lickerman Magdalena. Ejecutivo Mercantil 2 Acdos. Núm. Exp. 1330/2024.

Portafolio de Negocios S.A. de C.V. Sofom Er vs. Aguilar Núñez Ramón y Alvarado Anguiano Nora Laura y Divani Living Room Sets S.A. de C.V. Vía de Apremio Civil Admisorio. 1 Acdo. Núm. Exp. 334/2025.

Préstamos Felices en 15 Minutos S.A. de C.V. Sofom Enr vs. Pérez García Leocadio. Ejecutivo Civil 1 Acdo. Núm. Exp. 908/2023.

Proyectos Adamantine Sociedad Anónima Decapital Variable, Sociedad Financiera de Objeto Múltiple Entidad No Regulada vs. Jorge Enrique Dona Dio Rada. Especial Hipotecario Civil 1 Acdo. en Expedientillo. Núm. Exp. 60/2014.

Ramírez Aguilar Gumercinda vs. Peralta Fuentes Higinio. Ord. Civil 1 Acdo. Núm. Exp. 1544/2024.

Ramírez Sánchez Andrea Nataly vs. Pichardo Méndez Marco Antonio y Murillo Gálvez Víctor Manuel. Ord. Civil 1 Acdo. en Expedientillo. Núm. Exp. 14/2025.

Recuperadora de Deuda Hipotecaria Sociedad de Responsabilidad Limitada de Capital Variable vs. Pérez Muñoz Gabriel Rafael y García Porcayo Rosa. Especial Hipotecario Civil 1 Acdo. en Expedientillo. Núm. Exp. 144/2015.

Sagarra Paramont María Montserrat vs. Operaradora de Hospitales Gtc Sapi de C.V. y Qualitas Compañía de Seguros Sab de C.V. y Ramírez Hernández Santiago. Ord. Civil 1 Acdo. en Expedientillo. Núm. Exp. 780/2021 Expedientillo.

Salazar Reyes Gregorio vs. Aldana Miranda Martha Lucía y Hernández Domínguez Silvia y Tejeda López Leticia y Cruz Chávez Diego y Carcamo Galindo Jorge Arturo y Hernández Villegas José Manuel y Ambrosio Zárate David y Castillo Ramírez Eusebio y Castro Mazzara Andrés y Tejeda López Gilberto y Mora Morales María Cristina y Martínez Cruz Orlando y y Cruz Marzana Carlos. Ord. Civil 1 Acdo. en Expedientillo. Núm. Exp. 1972/2024.

Scotiabank Inverlat S. A, Institución de Banca Múltiple, Grupo Financiero Scotiabank Inverlat hoy Inversiones Firpo, S.A. de C.V. vs. Borraz Ruíz Horacio Gricel. Especial Hipotecario Civil 3 Acdos. Núm. Exp. 1256/2024.

Scotiabank Inverlat S.A. Institución de Banca Múltiple Grupo Financiero Scotiabank Inverlat vs. Alanís Moreno Alma Montserrat. Especial Hipotecario Civil 1 Acdo. Núm. Exp. 1366/2011 Tomo II.

Serverpack S.A. de C.V. vs. Comercializadora Xperta México S.A. de C.V. Actos Prejudiciales Civil 1 Acdo. en Expedientillo. Núm. Exp. 962/2023.

Servicios Industriales para el Manejo del Medio Ambiente S.A. de C.V. vs. Álvarez Flores Carlos y Asociación Civil México Comunicación y Ambiente A.C. Ord. Civil 1 Acdo. Núm. Exp. 1008/2024.

Sociedad Hipotecaria vs. José Luis Pérez Sánchez. Especial Hipotecario Civil 1 Acdo. en Expedientillo. Núm. Exp. 1264/2007.

Sofihaa Financiera, S.A. de C.V. Sofom Enr vs. Siuamej Koujta Tekitinij Mosta Huipta Soc. Cooperativa de R. L. y Otro. Especial Hipotecario Civil 1 Acdo. Núm. Exp. 402/2015.

Sólida Administradora de Portafolios S.A. de C.V. Sociedad Financiera de Objeto Múltiple Entidad Reguladas Grupo Financiero Banorte vs. Silva Nicolás Epifanio. Especial Hipotecario Civil 1 Acdo. Núm. Exp. 1814/2024 Bis. 3 Tomo II.

Solís Martínez Paola Enid vs. Butron Chiapa Gabriel. Ejecutivo Mercantil 1 Acdo. en Expedientillo_Expediente_No_Conocido. Núm. Exp. 300/2022.

The Bank Of New York Mellon S.A. Institución de Banca Múltiple y Actuando en su Carácter de Fiduciario en el Fideicomiso F 00102 vs. Araujo Martínez Luis Enrique y María Margarita Ortiz Gómez. Especial Hipotecario Civil 1 Acdo. Núm. Exp. 2302/2024.

Tu Casa Express S.A. de C.V. vs. Morales Jiménez Ofelia y Morales Claudio Fernando y Jiménez Barrios Constancia. Especial Hipotecario Civil 1 Acdo. Núm. Exp. 4/2021.

Unidad Habitacional Torres de Mixcoac Asociación Civil vs. Razo Morales Lorenzo. Ord. Civil Prevención. 1 Acdo. Núm. Exp. 336/2025.

Vázquez Anaya Victoria Guadalupe. Ord. Civil Justificado. 2 Acdos. en Amparo. Núm. Exp. 552/2025 552/2025.

Velarde Méndez Adriana María Dolores y Velarde Méndez Mónica María Antonieta y Velarde Méndez Fabiola María del Carmen vs. Velarde Méndez Sergio y Michelin Méndez Paola María Luisa. Ord. Civil Contestación de Agravios. 1 Acdo. Núm. Exp. 706/2023 Tomo II.

Vielma Ordóñez Héctor vs. El Universal Compañía Periodística Nacional S.A. de C.V. y el Universal On Line México S.A. de C.V. Ord. Civil 1 Acdo. Núm. Exp. 548/2014 V.

Viveros Araiza Elsa Rebeca vs. Corona López Sandra. Ord. Civil 1 Acdo. Núm. Exp. 996/2024.

Worley Engineering de México S.A. de C.V. vs. Metabq S.A. P. I. de C.V. Controversias de Arrendamiento Civil 1 Acdo. Núm. Exp. 65/2021.

Del Castillo Brindis Luis Gerardo vs. Salas Ortega Alejandro. Ord. Civil 1 Acdo. Núm. Exp. 18/2025.

NO PUBLICADOS

Fernández Flores María Esther. Ord. Civil Amparo. 1 Acdo. en Expedientillo. Núm. Exp. 544/2020 Expdllo. Prom. del 63 Pero Aun No Llega el Exp.

Ugalde Morales Alejandro Iván y Ugalde Morales Jorge y Moreno Ugalde Leilany Guissel y Ugalde Luna Valentín. Ord. Civil 3 Acdos. Núm. Exp. 326/2025.

SENTENCIAS DEFINITIVAS DEL 14 DE JULIO DEL 2025

Inmobiliaria de Garay S.A. vs. Cruz Román Jorge. Ord. Civil Sent. Def. 1 Núm. Exp. 1378/2024

SENTENCIA INTERLOCUTORIA

BBVA Bancomer S.A. Institución de Banca Múltiple Grupo Financiero BBVA Bancomer vs. José Zavala Escamilla y Otro. Especial Hipotecario Civil Sent. Interl. 1 Núm. Exp. 166/2019

NO PUBLICADOS

Ci Banco S.A. Institución de Banca Múltiple en su Carácter de Fiduciario en el Fideicomiso Número F/00385 vs. Norberto Contreras Torres. Especial Hipotecario Civil Sent. Interl. no Publ. del 11/Julio/2025 1 Núm. Exp. 666/2018

LA SECRETARIA DE ACUERDOS
LIC. JULIA NOLASCO OCHOA

SOLO CONSULTA
SOLO CONSULTA
SOLO CONSULTA

TRIGÉSIMO OCTAVO DE LO CIVIL

SECRETARÍA "A"
ACUERDOS DEL 14 DE JULIO DEL 2025

Transportes Peñón Blanco S.A.P.I. de C.V. vs TT Servicios Especializados S.A.P.I. de C.V. y Traslados Y Maniobras JCC S.A.P.I. de C.V. Vía De Apremio Expediente 210/2025

Almacenadora Logística Empresarial, S.A. Organización Auxiliar del Crédito vs. El Granero de Los Llanos, S. P. R. de R. L. y Servicios Integrales de Almacenamiento y Comercialización de México, S.A. de C.V. Ord. Mercantil Acuerdo. 3 Acdos. Núm. Exp. 1125/2023.

Anaya Canasi José Antonio vs. Rodríguez Rivas Irene de Lourdes. No Definido No Definido Acdo. Expedientillo. 1 Acdo. en Expedientillo. Núm. Exp. 1621/2024.

Autofinanciamiento México S.A. de C.V. vs. Jaimes Gamino Humberto Francisco y Fernández Guerrero Mónica Yazmín. Ejecutivo Mercantil Acuerdo. 1 Acdo. Núm. Exp. 2281/2024.

Ávila López María de Lourdes vs. Ramírez Mejía Cruz su Sucesión. Ord. Civ. Acuerdo. 1 Acdo. Núm. Exp. 469/2009.

Avla Seguros S.A. de C.V. vs. Servicios Múltiples de Burgos S.A. de C.V. Actos Prejudiciales Civil Acuerdo. 1 Acdo. Núm. Exp. 1195/2023.

Avla Seguros, S.A. de C.V. vs. Servicios Múltiples de Burgos, S.A. de C.V. Actos Prejudiciales Civil Acuerdo. 2 Acdos. Núm. Exp. 1195/2023 Tomo II.

Banco Actinver S.A. Institución de Banca Múltiple Grupo Financiero Actinver como Fiduciario del Fideicomiso Irrevocable F1401 vs. Proveedora de Alimentos Jijo del Maíz S de R.L. de C.V. y Eyzaguirre Ordóñez Silvia. Controversias de Arrendamiento Civil Acuerdo. 1 Acdo. Núm. Exp. 1921/2024 Tomo II.

Banco Mercantil del Norte S.A. Institución de Banca Múltiple Grupo Financiero Banorte vs. Grupo de Asesores y Apoyos a Empresas 368 Scp, Villalba Chavarría Ángela También Conocida como Ángela Villalba Vda. de Rodríguez y Ramírez García Sergio. Providencias Precautorias Civil Acuerdo. 1 Acdo. Núm. Exp. 2125/2024.

Banco Mercantil del Norte S.A. Institución de Banca Múltiple Grupo Financiero Banorte vs. Juárez Ramírez Humberto. Especial Hipotecario Civil Acuerdo. 1 Acdo. Núm. Exp. 169/2025.

Banco Nacional de México S.A. Integrante del Grupo Financiero Banamex vs. Agroquimicos y Semillas de Puebla S.A. de C.V. y Gunter Ransenberg Beltrán Octavio Alberto. Especial Hipotecario Civil Acuerdo. 1 Acdo. Núm. Exp. 395/2024.

Banco Nacional de México, S.A. Integrante del Grupo Financiero Banamex vs. Arlam Aceros, S.A. de C.V. y Álvarez Escalante Ana María y Mejía Peñaloza Natividad y Mejía Álvarez Lorena. Providencias Precautorias Mercantil Expedientillo. 1 Acdo. Núm. Exp. 113/2024.

Banco Nacional de México, S.A., Integrante del Grupo Financiero Banamex vs. Hera Apparel, S.A. de C.V. y Ramírez Aguilar José Leobardo y Ramírez Aguilar Agustín y Ramírez Lorenzini Concho Agustín. Ejecutivo Mercantil Cita Sent. 2 Acdos. Núm. Exp. 1899/2024 Tomo IV.

Banco Nacional del Ejército Fuerza Aérea y Armanda, S.N.C., Institución de Banca de Desarrollo vs. González Ramos Ariel y Hernández Aguilar Rosalba. Especial Hipotecario Civil Acuerdo. 1 Acdo. Núm. Exp. 1129/2024.

BBVA Bancomer S.A. Institución de Banca Múltiple, Grupo Financiero BBVA Bancomer antes Hipotecaria Nacional S.A. de C.V. Sociedad Financiera de Objeto Múltiple Entidad Regulada vs. González Mejía Rosario. Especial Hipotecario Civil Acdo. Expedientillo. 1 Acdo. Núm. Exp. 455/2012 Tomo II.

BBVA Bancomer Sociedad Anónima Institución de Banca Múltiple Grupo Financiero BBVA Bancomer vs. Martínez Meneses Jorge Jesús. Especial Hipotecario Civil Expedientillo. 1 Acdo. Núm. Exp. 523/2020.

BBVA México S.A. Institución de Banca Múltiple Grupo Financiero BBVA México vs. Escore Alimentos S.A. de C.V. y Especialidades Comerciales Reyes S.A. de C.V. y Reyes Arvizu David y Calderón de la Barca Sánchez Cathy Lorena y Reyes Pena Roberto David y Arvizu Martínez María Yolanda. Vía de Apremio Civil Acuerdo. 1 Acdo. Núm. Exp. 249/2025.

Carcamo González María Luisa vs. Prado Espinoza Rafael. Ord. Civil Acuerdo. 1 Acdo. Núm. Exp. 2157/2024.

Castañeda Hernández Óscar vs. Jiménez Zaragoza Silvia. Ejecutivo Mercantil Acuerdo. 2 Acdos. Núm. Exp. 383/2022.

Cibanco, S.A. Institución de Banca Múltiple antes The Bank Of New York Mellon, S.A., Institución de Banca Múltiple vs. Ana Laura Hernández Valenzuela. Especial Hipotecario Civil Acdo. Amparo. 2 Acdos. en Amparo. Núm. Exp. 1809/2024 Amparo 764/2025, Promov. por Ana Laura Hernández Valenzuela.

Cibanco, S.A. Institución de Banca Múltiple antes The Bank Of New York Mellon, S.A., Institución de Banca Múltiple vs. Ana Laura Hernández Valenzuela. Especial Hipotecario Civil Acuerdo. 1 Acdo. Núm. Exp. 1809/2024 Tomo II.

Cibanco, Sociedad Anónima Institución de Banca Múltiple en su Carácter de Fiduciaria en el Fideicomiso Irrevocable F/00385 vs. Guerra Galván Rodolfo y Martha Moreno Acevedo. Esp. Hip. Expedientillo. 1 Acdo. Núm. Exp. 849/2010.

Cobos Alarcón Juan vs. La Iglesia del Señor A. R. (Asociación Religiosa). Ord. Civil Acuerdo. 1 Acdo. Núm. Exp. 2079/2024 Tomo III.

Contreras Montañez Alberto, su Sucesión vs. Martínez Magallón Ismael; Martínez Magallón Dante. Ord. Civil Acuerdo. 1 Acdo. Núm. Exp. 2071/2024 Tomo II.

Cordero Barragán Sergio Eduardo vs. Valencia Hernández Rubén. Especial Mercantil Mercantil Acuerdo. 1 Acdo. Núm. Exp. 829/2017 Tomo IV.

Corporativo 1847 S.A. de C.V. vs. Reyes Garnica Juan Manuel su Sucesión y Garnica Tapia Pilar su Sucesión y Rangel Irigoyen Alberto su Sucesión. Ord. Civil Acuerdo. 1 Acdo. Núm. Exp. 711/2023 Tomo II.

Despachadora Abastos de Jalisco, Sociedad de Responsabilidad Limitada de Capital Variable. Ord. Civil Acdo. Amparo. 1 Acdo. en Amparo. Núm. Exp. 419/2024 Bis. 1 Amparo 419/2024- III, Promov. por Despachadora de Abastos de Jslisco, S. R. L. de C.V.

Fernández Neckelmann Julián vs. Fernández Neckelmann Gael. Ord. Civil no Publ. 1 Acdo. Núm. Exp. 51/2021.

González Ortega Oliverio vs. Jiménez Alarcón Feliciano También Conocido como Primo Jiménez Alarcón. Ord. Civil Acdo. Expedientillo. 1 Acdo. Núm. Exp. 615/2017.

Grimaldo Ibarra María de Lourdes vs. Martínez Villegas Juan y y Registro Público de la Propiedad y del Comercio del Distrito Federal. Ord. Civil 1 Acdo. Núm. Exp. 285/2025.

Grupo Solufi Sapi de C.V. vs. Transportes y Servicios Roca de Juárez S de R.L de C.V. y Rodríguez Hernández Carlos Othón y Rodríguez Hernández José Othón. Ejecutivo Mercantil Acuerdo. 1 Acdo. Núm. Exp. 459/2024.

Hernández Cortés Marcela Silvia vs. Jiménez Hernández Esteban Enrique. Ord. Civil Acdo. Amparo. 1 Acdo. en Amparo. Núm. Exp. 517/2024 Amparo 1030/2024.

Hernández Franco Érika vs. García Rodríguez Juan y Manzanares Ortuño Maurilio David y C Director del Registro Público de la Propiedad y de Comercio de la Ciudad de México. Ord. Civil Acuerdo. 1 Acdo. Núm. Exp. 1097/2023.

Hernández Reséndiz J. Dolores Pedro vs. Guerrero Medina Armando Gabriel. Ord. Civil Acuerdo. 2 Acdos. Núm. Exp. 1589/2024 Tomo IV.

Hernández Tavera César vs. Inmobiliaria Aculco Churubusco, S.A. de C, V, Ord. Civil Acdo. Amparo. 1 Acdo. en Amparo. Núm. Exp. 1469/2024 Amparo D. C 492/2024.

HSBC México Sociedad Anónima Institución de Banca Múltiple Grupo Financiero HSBC División Fiduciaria vs. Flores Álvarez José Encarnación. Especial Hipotecario Civil Acuerdo. 1 Acdo. Núm. Exp. 1441/2024.

HSBC México, S.A., Institución de Banca Múltiple, Grupo Financiero HSBC vs. Marinsa de México, S.A. de C.V. y Zavala Solís José Luis y Prestadora de Servicios Corporativos Generales, S.A. de C.V. y Servicios Marinos del Sureste, S.A. de C.V. y Maren Marine Energy, S.A. P. I. de C.V. y Ocean Marine, S.A. de C.V. y Servicios y Suministros Martel, S.A. de C.V. y Zavala Solís José Antonio. Ejecutivo Mercantil Acuerdo. 2 Acdos. Núm. Exp. 1197/2023.

Inmobiliaria Montaña del Cabo S.A. de C.V. vs. Gadsden Carrasco Mario y Sánchez Carrión Luis Tomás. Ord. Civil Acdo. Amparo. 1 Acdo. en Amparo. Núm. Exp. 989/2024 Amparo 36/2025- Vii, Promov. por Inmobiliaria Montaña del Cabo, S.A. de C.V.

Jiménez Garcés Clementina vs. Bolaños Amaya Maricel. Especial Hipotecario Civil Acuerdo. 1 Acdo. Núm. Exp. 653/2024.

Liberty Fianzas, S.A. de C.V. vs. Ikasi, S.A. de C.V. Especial de Fianzas Mercantil Acuerdo. 1 Acdo. Núm. Exp. 805/2023.

Luna Zárate Elsa vs. Guzmán Herrera Rosa María y Corona Romero Marco Antonio. Ord. Civil Acuerdo. 1 Acdo. Núm. Exp. 297/2025.

Marín Tonix Norma Angélica vs. Tapia Carrillo Teresa. Controversias de Arrendamiento Civil no Publ. 1 Acdo. Núm. Exp. 2351/2024.

SOLO CONSULTA
SOLO CONSULTA
SOLO CONSULTA

Marrufo Villanueva Luis Rodrigo vs. Álvarez Balderas Alicia. Medios Preparatorios Civil Acuerdo. 2 Acdos. Núm. Exp. 317/2025.

Mejía Rebeca su Sucesión Hernández y Quien También Utilizaba el Nombre de Rebeca Hernández Mejía de Miyano vs. Rodríguez de Miyano Soledad y Quien También Utilizaba el Nombre de Soledad Rodríguez Arredondo. Ord. Civil Acuerdo. 1 Acdo. Núm. Exp. 79/2023.

Méndez Muñoz Francisco vs. Terracorp S.A. de C.V. Ord. Civil Acdo. Expedientillo. 1 Acdo. Núm. Exp. 1071/2014.

Moreno Aguilar Laura Karina vs. Castañón Fernández Julián y Bienes Raíces León S.A. de C.V. Ord. Civil Acuerdo. 2 Acdos. Núm. Exp. 305/2025.

Nacional Financiera S.N.C. Institución de Banca Múltiple vs. Asociación de Industria de la Masa y la Tortilla de Coacalco A.C. Ejecutivo Mercantil Acuerdo. 6 Acdos. en Otros. Núm. Exp. 1291/2018 Tomo II.

Núñez García Bertha Alicia vs. Hernández Mendoza Karla. Controversias de Arrendamiento Civil 5 Acdos. Núm. Exp. 1485/2024.

Núñez García Bertha Alicia vs. Hernández Mendoza Karla. Controversias de Arrendamiento Civil Acdo. Amparo. 1 Acdo. en Amparo. Núm. Exp. 1485/2024 128/2025- Iv, Promov. por Bertha Alicia Núñez García.

Ochoa Bravo Gabriel Antonio vs. Red Leaf Capital, Sociedad Anónima de Capital Variable y Acosta Moreno José Antonio y C. Titular del Registro Público de la Propiedad y del Comercio de la Ciudad de México y Gutiérrez López José Néstor Daniel y Gutiérrez Guadarrama Fernando O. Martínez Guadarrama Fernando y Luis Alberto Albores Figueroa Notario Público Número Ciento Setenta y Ocho. Ord. Civil Acuerdo. 2 Acdos. Núm. Exp. 2201/2024.

Plata Tolentino Ángel y Arista Huerta Virginia vs. Seguros Inbursa S.A. Grupo Financiero Inbursa. Ord. Civil Acuerdo. 1 Acdo. Núm. Exp. 331/2025.

Posternak Buckhalter Roberto su Sucesión vs. Ramírez Yolanda Lorena. Controversias de Arrendamiento Civil no Publ. 1 Acdo. Núm. Exp. 357/2014.

Preza Robles Miguel Ángel vs. María Antonieta Ocampo Camacho. Ejecutivo Mercantil Acuerdo. 2 Acdos. Núm. Exp. 1195/2018 Tomo II.

Proveedora de Melazas S.A. de C.V. vs. Ingenio Calipam S.A. de C.V. Ord. Mercantil Acuerdo. 1 Acdo. en Tercería. Núm. Exp. 638/2011 Terc. Excl. de Pref. de Pago por Heriberto Zárate Grajales, Josué Hebreo Gómez y Salv.

Proyectos Adamantine, Sociedad Anónima de Capital Variable Sociedad Financiera de Objeto Múltiple, Entidad Regulada vs. Vázquez Llanera María de la Paz Antonia. Especial Hipotecario Civil Acuerdo. 1 Acdo. Núm. Exp. 1565/2024 Tomo II.

Ramos Díaz Ricardo vs. Montefort Gómez Genaro Arturo y Correa Mendoza de Montefort Teresita de Jesús. Especial Hipotecario Civil Acuerdo. 1 Acdo. Núm. Exp. 875/2010 Tomo III.

Rico Páez Ruth vs. Torres Aguilar José Manuel. Especial Hipotecario Civil Acuerdo. 1 Acdo. Núm. Exp. 1341/2024 Tomo II.

Ríos Ortega María de Lourdes vs. Ríos Valencia Esteban. Ord. Civil Acdo. Expedientillo. 1 Acdo. Núm. Exp. 417/2023.

Robert Harvey Michael vs. Rosso Miguel de Priego Ana Gabriela. Ord. Civil Acdo. Amparo. 1 Acdo. en Amparo. Núm. Exp. 469/2018 Amparo 155/2025- Vii.

Rojas Serrano Lorena. Juris. Voluntaria Civil Expedientillo. 1 Acdo. en Expedientillo. Núm. Exp. 1083/2024.

Romero Vargas María su Sucesión vs. Islas Huerta Claudia Amparo. Ord. Civil Acuerdo. 1 Acdo. Núm. Exp. 1035/2024.

Sarabia Pozo Federico, Víctor Ranulfo Luna Reséndiz, Sergio Rodríguez Reyes y Cooperativa la Cruz Azul, Sociedad Cooperativa Limitada. Ord. Civil Acdo. Amparo. 1 Acdo. en Amparo. Núm. Exp. 37/2021.

Scotiabank Inverlat Sociedad Anónima Institución de Banca Múltiple Grupo Financiero Scotiabank Inverlat vs. Alonso Rodríguez Molleda. Especial Hipotecario Civil Acuerdo. 2 Acdos. Núm. Exp. 209/2020.

Scotiabank Inverlat, S.A. Institución de Banca Múltiple Grupo Financiero Scotiabank Inverlat vs. Palenzona María Claudia y Méndez Ignacio Javier. Especial Hipotecario Civil Acdo. Amparo. 1 Acdo. en Amparo. Núm. Exp. 655/2021 Amparo 374/2023- I Prom por Ignacio Javier Méndez.

Scotiabank Inverlat, S.A. Institución de Banca Múltiple Grupo Financiero Scotiabank Inverlat vs. Palenzona María Claudia y Méndez Ignacio Javier. Ord. Civil Acdo. Amparo. 1 Acdo. en Amparo_Buscador. Núm. Exp. 655/2021 Amparo 838/2022.

Secreto. Ejecutivo Mercantil Acuerdo. 2 Acdos. Núm. Exp. 1367/2019 Tomo II.

Secreto. Ejecutivo Mercantil Acuerdo. 1 Acdo. Núm. Exp. 2281/2024.

Secreto. Ejecutivo Mercantil Acuerdo. 1 Acdo. Núm. Exp. 313/2023.

Siqueiros Carmona Esperanza. No Definido No Definido Acdo. Amparo. 1 Acdo. en Amparo. Núm. Exp. 767/2024 Bis. 36 Amparo 767/2024, Promov. por Esperanza Siqueiros Carmona.

Sociedad Financiera Agropecuaria S.A. de C.V. Sociedad Financiera de Objeto Múltiple Entidad No Regulada vs. Castañeda Arizmendi Sonia y Grupo Arizmendi S. P. R. de R. L. de C.V. Ejecutivo Mercantil no Publ. 2 Acdos. Núm. Exp. 133/2025.

Sofimex, Institución de Garantías, S.A. vs. Gasoductos y Estaciones del Norte S.A. de C.V., Gasoductos y Estrtucturas del Norte, S.A. de C.V. y Santos Salas Alberto. Especial de Fianzas Mercantil no Publ. 1 Acdo. Núm. Exp. 1611/2024 Tomo III.

Tokio Marine Compania de Seguros Sociedad Anónima de Capital Variable vs. Teoria Básica Sociedad Anónima de Capital Variable y Twf Sociedad Anónima de Capital Variable y Nike de México Sociedad de Responsabilidad Limitada de Capital Variable y Servicios de Capital Humano Axo Sociedad Anónima de Capital Variable Conocida como Grupo Axo. Juris. Voluntaria Civil Acuerdo. 1 Acdo. Núm. Exp. 811/2024.

Transportes Peñon Blanco, S.A. P. I. de C.V. vs. Tt Servicios Especializados S.A. P. I. y Traslados y Maniobras Jcc, S.A. P. I. Especial Mercantil Mercantil 4 Acdos. Núm. Exp. 1931/2024 Tomo IV.

Uribe Arciniega Estefanie Rebeca vs. García Zavala Ana Bertha. Ord. Civil Acdo. Expedientillo. 1 Acdo. Núm. Exp. 661/2024.

Vive Arquitectos S. de R. L. de C.V. vs. Inmobiliaria y Promotora de Mercados S.A. de C.V. y Otros. Ord. Civil Acdo. Amparo. 1 Acdo. en Amparo. Núm. Exp. 571/1996 Amparo 1135/2023- 5 Prom por Hildalilia Paredes Hernández.

SENTENCIA INTERLOCUTORIA

Banco Nacional de México, S.A., Integrante del Grupo Financiero Banamex vs. Hera Apparel, S.A. de C.V. y Ramírez Aguilar José Leobardo y Ramírez Aguilar Agustín y Ramírez Lorenzini Concho Agustín. Ejecutivo Mercantil Sent. Interl. 1 Núm. Exp. 1899/2024 Tomo Iv

Transportes Peñon Blanco, S.A. P. I. de C.V. vs. Tt Servicios Especializados S.A. P. I. y Traslados y Maniobras Jcc, S.A. P. I. Especial Mercantil Mercantil Sent. Interl. Acumulada Al 210- 2025 1 Núm. Exp. 1931/2024 Tomo Iv

EL SECRETARIO DE ACUERDOS
LIC. JOSÉ ANTONIO HERNÁNDEZ SOTO

SECRETARÍA "B"
ACUERDOS DEL 14 DE JULIO DEL 2025

Administradora Fome 2 S de R L de C.V. vs. López Rodríguez Gerardo Omar. Especial Hipotecario Civil Expedientillo. 1 Acdo. Núm. Exp. 24/2023.

Administradora Fome I, Sociedad de Responsabilidad Limitada de Capital Variable vs. Tovar Gutiérrez Concepción. Especial Hipotecario Civil Acuerdo. 1 Acdo. Núm. Exp. 642/2020.

Aja Fernández María del Carmen vs. Cortés Salazar Arturo. Controversias de Arrendamiento Civil Acuerdo. 2 Acdos. Núm. Exp. 1274/2022.

Alarcón Rubio José vs. González Pool Martha Yolanda. Proced. Convencional Mercantil Civil Acuerdo. 1 Acdo. Núm. Exp. 1896/2024.

Albarrán Rubí Oralia vs. María de la Luz Orozco Montoya su Sucesión. Ord. Civil Acuerdo. 1 Acdo. en Amparo. Núm. Exp. 744/2019 Amparo 1451/2024, Promov. por Lucía Cortez Jacinto.

Arrendadora y Factor Banorte, Sociedad Anónima de Capital Variable, Sociedad Financiera de Objeto Múltiple, Entidad Regulada, Grupo Financiero Banorte Cesionaria de Santander Vivienda, S.A. de C.V., Sociedad Financiera de Objeto Múltiple, Entidad Regulada Grupo Financiero Santander México vs. Ruvalcaba López José Luis. Especial Hipotecario Civil Acuerdo. 1 Acdo. Núm. Exp. 94/2009 Tomo II.

Aseguradora Aserta, S.A. de C.V. Grupo Financiero Aserta vs. Ingeniería Técnica en Caminos, S.A. de C.V. y César Cid Samperio Mendoza. Ejecutivo Mercantil Auto. 1 Acdo. Núm. Exp. 732/2020.

Automotriz San Cosme S.A. de C.V. vs. Fabrica de Harinas Elizondo S.A. de C.V. Controversias de Arrendamiento Civil Acuerdo. 1 Acdo. Núm. Exp. 1110/2019 Tomo IV.

Ávalos Larrea María Elena. Exhortos Civil Acuerdo. 1 Acdo. Núm. Exp. 1112/2024.

Avendaño Domínguez Judith su Sucesión y Olivares Berthely Miguel José Lázaro Gerardo y y/o Miguel Olivares Berthelly su Sucesión vs. Olivares Avendaño Judith Laura y Luna Olivares Guillermo David. Juris. Voluntaria Civil Acuerdo. 1 Acdo. Núm. Exp. 1234/2024.

SOLO CONSULTA
SOLO CONSULTA
SOLO CONSULTA

Banco Invex S.A. Institución de Banca Múltiple Invex Grupo Financiero Fiduciario en su Carácter de Fiduciario en el Fideicomiso Irrevocable de Administración Número 1301 vs. Moreno Pacheco Emma Virginia. Especial Hipotecario Civil Auto. 1 Acdo. Núm. Exp. 962/2018.

Banco Invex Sociedad Anónima Institución de Banca Múltiple Invex Grupo Financiero en su Carácter de Fiduciario en el Fideicomiso Irrevocable de Administración Fuente de Pago y Garantía 1055 vs. Martín Lechuga Sánchez. Especial Hipotecario Civil Puesta. 2 Acdos. Núm. Exp. 254/2020.

Banco Mercantil del Norte S.A. Institución de Banca Múltiple, Grupo Financiero Banorte vs. César Cruz Noguez y Miriam Irlandi Reyes Patiño. Especial Hipotecario Civil Acuerdo. 1 Acdo. en Amparo. Núm. Exp. 202/2020 Amparo 162/2025- Iv, Promov. por César Cruz Noguez.

Banco Mercantil del Norte S.A. Institución de Banca Múltiple, Grupo Financiero Banorte vs. César Cruz Noguez y Miriam Irlandi Reyes Patiño. Especial Hipotecario Civil Acuerdo. 1 Acdo. Núm. Exp. 202/2020 Tomo Ii.

Banco Mercantil del Norte Sociedad Anónima, Institución de Banca Múltiple, Grupo Financiero Banorte vs. Soto Arévalo César Leopoldo. Especial Hipotecario Civil Acuerdo. 1 Acdo. Núm. Exp. 306/2025.

Banco Mercantil del Norte Sociedad Anónima, Institución de Banca Múltiple, Grupo Financiero Banorte vs. Soto Arévalo César Leopoldo. Especial Hipotecario Civil Acuerdo. 2 Acdos. Núm. Exp. 306/2025 Tomo Ii.

Banco Mercantil del Norte Sociedad Anónima, Institución de Banca Múltiple, Grupo Financiero Banorte vs. Diego Gallardo Jiménez. Especial Hipotecario Civil Acuerdo. 1 Acdo. Núm. Exp. 180/2008 Tomo Ii.

Banco Mercantil del Norte, S.A., Institución de Banca Múltiple, Grupo Financiero Banorte vs. Bertran López Rogelio Abraham. Especial Hipotecario Civil Acuerdo. 2 Acdos. en Amparo. Núm. Exp. 1094/2022 Amparo 474/2025- Vii, Promov. por Javier González Martínez.

Banco Nacional de México, S.A. Integrante del Grupo Financiero Banamex vs. Seleccionadora de Legumbres Rodríguez, S.A. de R. L. de C.V. Ejecutivo Mercantil Acuerdo. 1 Acdo. Núm. Exp. 572/2020 Tomo Ii.

Banco Nacional del Ejército Fuerza Aérea y Armada Sociedad Nacional de Crédito Institución de Banca de Desarrollo vs. López Pérez Samuel Noé. Especial Hipotecario Civil Acuerdo. 1 Acdo. Núm. Exp. 416/2017.

Banco Santander México S.A. Institución de Banca Múltiple, Grupo Financiero Santander México vs. Bonifacio Gómez García, y Gloria Cecilia Miller Suárez. Ejecutivo Civil Acuerdo. 1 Acdo. Núm. Exp. 874/2014 Tomo Ii.

Banco Santander México, S.A. Institución de Banca Múltiple, Grupo Financiero Santander México vs. Fernández Unanue Lucía y Fernández Unanue María Soledad. Especial Hipotecario Civil Acuerdo. 1 Acdo. Núm. Exp. 568/2017 Tomo Ii.

Banco Ve por más S.A. Institución de Banca Múltiple Grupo Financiero Ve por más vs. Granos Finos Cerrito Spr de R.L. Grupo Trader Jufare Spr de R.L. Cervantes Godines Juan Manuel Arias Melendrez Migdia Guadalupe. Providencias Precautorias Civil Acuerdo. 1 Acdo. Núm. Exp. 840/2019.

Banco Ve por más Sociedad Anónima Institución de Banca Múltiple Grupo Financiero Ve por más vs. Tomates Sierra Santa Spr de R.L. y Peláez Cortés Jorge Alberto y Peláez Rivera José Humberto Ramón y También Conocido como Ramón Peláez Rivera. Vía de Apremio Civil 1 Acdo. Núm. Exp. 446/2023.

BBVA Bancomer S.A. Institución de Banca Múltiple Grupo Financiero BBVA Bancomer vs. Tello Nájera Andrés Ignacio. Especial Hipotecario Civil Acuerdo. 1 Acdo. Núm. Exp. 280/2025.

BBVA Bancomer, S.A. Institución de Banca Múltiple Grupo Financiero BBVA Bancomer vs. Alegre Vázquez Víctor Guillermo. Especial Hipotecario Civil Expedientillo. 2 Acdos. Núm. Exp. 1370/2009.

Beckman Coulter de México S.A. de C.V. vs. Distribuidora Química y Hospitalaria Gap S.A. de C.V. Juris. Voluntaria Civil Folio Sicor. 1 Acdo. Núm. Exp. 836/2023.

Bmw Financial Services de México S.A. de C.V. Sofom E. N. R vs. Comercial Dublemex S.A. de C.V. Eeeg Trade S.A. de C.V. González Vázquez Fernando. Proced. Judicial de Reconoc. y Ejecc. de Laudo Arbitral Civil Acuerdo. 2 Acdos. Núm. Exp. 160/2018 Tomo Ii.

Bruno Ghio Giambruno y Otro vs. Banco Nacional de Comercio Interior S.N.C. y Otros. Ejec. Merc. Auto. 1 Acdo. Núm. Exp. 1164/1996.

Buarhnos S.A. vs. Vellgut Promociones S.A. de C.V. Controversias de Arrendamiento Civil Acuerdo. 1 Acdo. en Expedientillo. Núm. Exp. 296/2025.

Cablevisión, S.A. de C.V. vs. Lau Ham Roberto Gerardo, Herrera Moscosso Jesús Armando, Marcos Dagda Rocío Yasmín, Carrillo Cárdenas Lourdes Azucena, Herrera Noriega Jéssica, Velázquez González Jahdai Sajid Ander, López Ornelas Roma Emma, García Camarco Rubén Omar, Latamel Distribuidora, S. de R. L. de C.V. y Compropago, S.A. P. I. de C.V. Controversias de Arrendamiento Civil Acuerdo. 2 Acdos. Núm. Exp. 436/2017 Tomo Vi.

Ci Banco S.A., Institución de Banca Múltiple vs. Juan Bustos y Abigail Murrieta Román. Especial Hipotecario Civil Auto. 1 Acdo. Núm. Exp. 374/2013 Tomo Ii.

Ci Banco, S.A. Institución de Banca Múltiple vs. Reyes Ruíz Cinthia Angelina. Juris. Voluntaria Civil Acuerdo. 1 Acdo. Núm. Exp. 982/2024.

Ci Banco, S.A. Institución de Banca Múltiple, Actuando en su Carácter de Fiduciaria en el Fideicomiso F- 00102 vs. Ricardo Javier Macías Aguilera. Especial Hipotecario Civil Acuerdo. 1 Acdo. Núm. Exp. 1312/2024 Tomo Ii.

Comercialización Ruiz Gómez S.A. de C.V. y Gómez Blanco René Armando vs. Ruíz Infante María Lidya. Ord. Mercantil Acuerdo. 1 Acdo. Núm. Exp. 588/2023.

Compusoluciones y Asociados, S.A. de C.V. vs. Compu In Siempre Innovando, S.A. de C.V. y Cortés Rivero Esteban. Ejecutivo Mercantil Auto. 1 Acdo. Núm. Exp. 196/2025.

Cortez Balderas Rosalba vs. Sánchez Herrera Víctor Manuel y Castro Hernández María Alejandra. Ord. Civil Apel. contra Auto de 26- 05- 2025. 1 Acdo. Núm. Exp. 2046/2024 Tomo Ii.

Cuevas Suárez del Real María Belem vs. González Zárate Juan Eduardo. Controversias de Arrendamiento Civil Acuerdo. 1 Acdo. Núm. Exp. 1432/2024 Tomo Ii.

Desarrollos Inmobiliarios Paamul S a de C V Paamul vs. Banco Inmobiliario Mexicano S a Institución de Banca Múltiple División Fiduciaria Bim. Juris. Voluntaria Civil Acuerdo. 1 Acdo. Núm. Exp. 298/2025.

Dessetec Desarrollo de Sistemas, Sociedad Anónima de Capital Variable vs. Leticia Campos Tolentino. Especial Hipotecario Civil Expedientillo. 1 Acdo. Núm. Exp. 990/2007 Tomo Ii.

Doráme Salcido Paola Valentina vs. Garduño Ascencio Claudia Patricia. Proced. Convencional Mercantil Civil Acuerdo. 1 Acdo. Núm. Exp. 2114/2024.

Esquivel Cruz Agustín y López Cerino María del Carmen vs. Grupo Mexicano de Seguros S.A. de C.V. Ord. Civil Acuerdo. 1 Acdo. Núm. Exp. 866/2024 Tomo Ii.

Estévez García Pedro y Rojas González Juan y Huerta Montoya Aristeo y Villavicencio Cruz Paula y Méndez Silverio Emma y Barranco Silverio Cira Lidia Sofía vs. Sofimex Institución de Garantías S.A. Juris. Voluntaria Civil Acuerdo. 1 Acdo. en Expedientillo. Núm. Exp. 458/2024.

Florez Gutiérrez Lilián vs. Mancilla Peña Alfonso Julián. Especial Hipotecario Civil Acuerdo. 1 Acdo. Núm. Exp. 1636/2024.

Ford Credit de México, S.A. de C.V. Sociedad Financiera de Objeto Múltiple, Entidad Regulada vs. Ortiz Martínez Dianed. Ejecutivo Mercantil Auto. 1 Acdo. Núm. Exp. 404/2024.

García Altagracia Sostenes Óscar vs. José Raúl García Mancillas su Sucesión y Julio César Morales Vizcarra. Ord. Civil Acuerdo. 1 Acdo. Núm. Exp. 178/2020.

García García Julio vs. Juárez Nieves Rosa María. Ord. Civil Acuerdo. 1 Acdo. Núm. Exp. 1152/2024.

García Nájera María de la Luz vs. Consorcio de Ingeniería Integral S.A. de C.V. y y-o. Quien Legalmente la Represente. Ord. Civil Acuerdo. 1 Acdo. Núm. Exp. 326/2025.

González Sandoval Federico vs. Grupo Mexicano de Seguros S.A. de C.V. Ord. Civil Acuerdo. 1 Acdo. Núm. Exp. 236/2024 Tomo Ii.

HSBC México S.A. Institución de Banca Múltiple Grupo Financiero HSBC División Fiduciaria en su Carácter de Fiduciario en el Fideicomiso Número F/234036 vs. López Padilla Mario Antonio. Especial Hipotecario Civil Acuerdo. 3 Acdos. Núm. Exp. 648/2018.

HSBC México Sociedad Anónima Institución de Banca Múltiple Grupo Financiero HSBC División Fiduciaria como Fiduciario en el Fideicomiso Irrevocable de Administración Fuente de Pago y Garantía Identificado Con el Número F 258024 vs. Chuc Can Felipe Neri. Juris. Voluntaria Civil Expedientillo. 2 Acdos. Núm. Exp. 918/2023.

Inmobiliaria Trepasco S.A. de C.V. vs. Seca Construcciones, S.A. de C.V., José Raúl Segura Herrera y María de Lourdes del Refugio Rosillo de Segura. Especial Hipotecario Civil Auto. 1 Acdo. Núm. Exp. 818/2003 Tomo Vii.

SOLO CONSULTA
SOLO CONSULTA
SOLO CONSULTA

Instituto de Seguridad y Servicios Sociales de Los Trabajadores Dele Stado Atraves de su Fondo de Vivienda (Fovissste) vs. Gamberos Medina Hugo y Murillo Gómez Gricelda. Especial Hipotecario Civil Expedientillo. 1 Acdo. en Expedientillo. Núm. Exp. 272/2025 Exp. mal Asignado Se Devuelve Al Archivo para Nueva Asignación.

Instituto de Seguridad y Servicios Sociales de Los Trabajadores del Estado a Través de su Fondo de la Vivienda Fovissste vs. Mayra Moncada Velázquez. Especial Hipotecario Civil Expedientillo. 1 Acdo. Núm. Exp. 630/2019.

Instituto del Fondo Nacional de la Vivienda para los Trabajadores Infonavit vs. Álvarez Rosales Samuel, Yescas Nava Luz María. Especial Hipotecario Civil Acuerdo. 1 Acdo. Núm. Exp. 66/2015.

Iran Araceli Perfecto Solís vs. María de Jesús González Flores. Especial Hipotecario Civil Acuerdo. 1 Acdo. Núm. Exp. 954/2014.

Jiménez Cabrera Ricardo Antonio vs. Oseguera Barragán Javier. Especial Hipotecario Civil Acuerdo. 1 Acdo. Núm. Exp. 1862/2024.

Juda Máximo. No Definido No Definido Acuerdo. 1 Acdo. en Amparo_ Buscador. Núm. Exp. 1408/2024 Bis. 1 Amparo 1408/2024, Promov. por Máximo Juda.

Lomelí García Verónica vs. Blanchet Sepúlveda José Guillermo. Juris. Voluntaria Civil Acuerdo. 1 Acdo. en Expedientillo. Núm. Exp. 1264/2024.

López Arcos Ireri vs. Barrientos Orozco Martín Esau. Ord. Civil Acuerdo. 1 Acdo. en Amparo. Núm. Exp. 130/2025 358/2025- III, Promov. por Alejandro Padilla Lara.

López Salvador Alejandro vs. Rosalina Rodríguez Torres. Juris. Vol. Acuerdo. 1 Acdo. Núm. Exp. 42/2011.

Madrid Santiago José Manuel vs. Hernández García Liliana. Ejecutivo Mercantil Auto. 1 Acdo. Núm. Exp. 600/2023.

Madrid Viramontes Armando vs. Medina González Iván y Otro. Especial Hipotecario Civil Expedientillo. 1 Acdo. en Otros. Núm. Exp. 410/2012 Tomo II.

Menahem Meny Sheke Haber vs. Misri Haber David su Sucesión. Ord. Civil Acuerdo. 1 Acdo. en Amparo. Núm. Exp. 1870/2024 Amparo Indirecto 808/2025- III, Promov. por David Haber Misri (su Sucesión)).

Méndez Díaz Smin Adrián vs. Carlos Cárdenas Rosales, Ana María de la Paz Chagoya Borjas y Martha Alicia Cárdenas Rosales. Especial Hipotecario Civil Acuerdo. 1 Acdo. Núm. Exp. 216/2020.

Mendoza Alarcón Jaime Roque vs. Ingeniería y Consultoría Sociedad Anónima. Ord. Mercantil Acuerdo. 1 Acdo. Núm. Exp. 1468/2024.

Mexicana Mro S.A. de C.V. vs. Imagen y Productividad en Negocios S.A. de C.V. Ord. Mercantil Auto. 2 Acdos. Núm. Exp. 100/2025.

Moreno Chávez José Alberto vs. Ramírez Valenzuela María de la Paz Elvira. Controversias de Arrendamiento Civil Auto. 1 Acdo. Núm. Exp. 1696/2024.

Muñoz Vázquez Roberto Carlos. No Definido No Definido Acuerdo. 2 Acdos. en Amparo. Núm. Exp. 754/2025 Bis. 1 Amparo 754/2025, Promov. por Roberto Calos Muñoz Vázquez.

Núñez Corona Luis Alberto su Sucesión vs. Herrera Mezcua Felipe su Sucesión. Ejecutivo Mercantil Acuerdo. 1 Acdo. Núm. Exp. 300/2009 Tomo III.

Núñez Sánchez Salvador vs. Farfán Rodríguez y Otros José Luis. Ord. Civil Auto. 1 Acdo. Núm. Exp. 1256/2024.

Olmos Cruz Gerardo vs. Martínez Landgrave Rodrigo Alfredo y Martínez Abarca Alfredo Raúl. Juic. Arbitral Civil Acuerdo. 1 Acdo. en Amparo. Núm. Exp. 1210/2024 Amparo 396/2025- I.

Ordaz Morales Luis vs. Piña Colín Policarpio, Sánchez Bringas Jesús Ruperto, Robles Ramírez Isabel, Instituto del Fondo Nacional de la Vivienda para los Trabajadores. Ord. Civil Acuerdo. 1 Acdo. Núm. Exp. 1338/2024 Tomo II.

Patiño Alas Jesús Rodolfo vs. Campos Chavolla Martha Adriana. Especial Hipotecario Civil Acuerdo. 2 Acdos. Núm. Exp. 580/2024.

Pelcastre Aguilar Jaime Gabriel vs. Monter Sandoval David Ignacio. Especial Hipotecario Civil Acuerdo. 1 Acdo. Núm. Exp. 330/2015.

Pelcastre Aguilar Jaime Gabriel vs. Monter Sandoval David Ignacio. Especial Hipotecario Civil Puesta. 3 Acdos. Núm. Exp. 330/2015 Tomo II.

Pérez Mejía Minerva Oliva vs. Díaz Lezama Adriana Marisol y Solís Márquez Edgar Rodrigo. Controversias de Arrendamiento Civil Puesta. 2 Acdos. Núm. Exp. 430/2023.

Portafolio de Negocios S.A. de C. V, Sofom Er vs. Armaduras de Concreto Prefabricados S.A. de C.V. Silvia Delgado Carolina y Pinedo Vargas Hugo de Jesús. Ejecutivo Mercantil Sicor. 1 Acdo. Núm. Exp. 2360/2024 Tom II.

Préstamo Empresarial Oportuno, S.A. de C.V., S. F. P vs. Servicios e Insumos Mundiales, S.A. de C.V. y y Gonzálezblanco Hugo Osbaldo. Ejecutivo Mercantil Acuerdo. 1 Acdo. Núm. Exp. 2238/2024.

Reyes Lagunas Lucina Hanny su Sucesión vs. Aguirrer Reyes Nancy Nohemí. Ord. Civil Acuerdo. 1 Acdo. Núm. Exp. 588/2021.

Reynoso Estrella Alfonso vs. Hernández Sánchez Alejandro Quien También Se Le Conocía Con Los Nombres de Alejandro Pablo Hernández Sánchez También Conocido como Alejandro Hernández S. por Conducto de su Albacea Teresa Morales López y Galarza Mujica Nomra Estela. Ord. Civil Acuerdo. 1 Acdo. Núm. Exp. 2420/2024 Tomo II.

Rodríguez Belmont Martín César vs. Martínez Treviño Carlos Raúl su Sucesión. Ord. Civil Acuerdo. 1 Acdo. Núm. Exp. 686/2014.

Rosales Bernal Bernardo vs. Rocha Ugalde Óscar y García González María Estela y Rodríguez Ávila Leticia y Mercado Perea José Luis y Fuentes de la Concha Gabriela y de la Concha Rodríguez Martha Gabriela y Fuentes Ramírez Manuel. Ord. Civil Expedientillo. 1 Acdo. Núm. Exp. 2466/2024.

Salcedo Vaudrecourt Miguel Bernardo vs. Seguros BBVA México, S.A. de C.V. Grupo Financiera BBVA México. Ord. Civil Expedientillo. 1 Acdo. Núm. Exp. 364/2021 Tomo II.

Saldaña Aguilar Luis Manuel. Ord. Civil Acuerdo. 1 Acdo. en Amparo. Núm. Exp. 620/2022 Bis. 1 Amparo 620/2022.

Secreto. Ejecc. de Garantías Otorgadas Mediante Prenda Sin Transmisión de Pos. y Fideicomiso de Garantía (Procedimiento Extrajudicial) Mercantil Acuerdo. 1 Acdo. Núm. Exp. 1064/2024.

Servicio de Administración y Enajenación de Bienes Sae vs. Vázquez Lagunes Cirilo. Juris. Voluntaria Civil Acuerdo. 1 Acdo. Núm. Exp. 324/2025.

Socafi S.A. de C.V. vs. Márquez García Fabiola y García Sequera Carmen. Ejecutivo Mercantil Acuerdo. 1 Acdo. en Expedientillo. Núm. Exp. 2270/2024.

Sociedad Hipotecaria Federal, Sociedad Nacional de Crédito, Institución de Banca de Desarrollo vs. Picazo López Norma Angélica. Esp. Hip. Acuerdo. 1 Acdo. Núm. Exp. 1558/2024.

Sofimex Institución de Garantías S.A. vs. Facturar en Línea S de R. L de C. V, Folios Mexicanos Digitales S.A. de C. V, Centro Comercial 2h S.A. de C.V. y Edolfo Ernesto Hernández Martínez. Especial de Fianzas Mercantil Acuerdo. 1 Acdo. Núm. Exp. 500/2020 Tomo II.

Sofimex Institución de Garantías S.A. vs. Facturar en Línea S de R.L. de C.V. y Folios Mexicanos Digitales S.A. de C.V. y Centro Comercial 2h S.A. de C.V. y Hernández Martínez Adolfo Ernesto. Especial de Fianzas Mercantil Acuerdo. 1 Acdo. en Amparo. Núm. Exp. 500/2020 Amparo 1217/2023- Vii- B, Promov. por Adolfo Ernesto Hernández Martínez.

Sofom Inbursa S.A. de C.V. Sociedad de Objeto Múltiple Entidad Regulada Grupo Financiero Inbursa vs. Comercailizadora Eléctrica y Electromecánica Méndez S.A. de C.V. y Méndez Rojas Enrique y Méndez Rojas Alejandro. Ejecutivo Mercantil Acuerdo. 1 Acdo. Núm. Exp. 1170/2022 Tomo II.

Soluciones Hipodigitales a la Medida Sapi de C.V. vs. Martínez Rapeta Eduardo y Mundo Lara Armando. Especial Hipotecario Civil Acuerdo. 1 Acdo. Núm. Exp. 490/2024.

Sotelo Martínez Juan José vs. Venegas Páez Jorge Enrique y Venegas Ramírez Jorge Enrique. Ord. Civil Acuerdo. 1 Acdo. en Amparo. Núm. Exp. 506/2022 Amparo 104/2025- V, Promov. por Jorge Enrique Venegas Páez.

Southern Cross Latin América Private Equity Fund V, L. P. y Latam Investments Italy S. L. R. y Cibanco, S.A. Institución de Banca Múltiple, en su Calidad de Fiduciario del Fideicomiso Irrevocable Cib/2643 vs. Kpmg Cárdenas Dosal, S. C. y y Otro. Ord. Civil Acuerdo. 1 Acdo. Núm. Exp. 2446/2024 Tomo VI.

Sucesiones a Bienes de Consuelo Salcido Gómez y de Miguel Somera Castro vs. Banco Unión, Sociedad Anónima, Institución de Banca Múltiple en Liquidación (Actualmente en Proceso de Concurso Mercantil en Etapa de Quiebra). Especial Hipotecario Civil Puesta. 2 Acdos. Núm. Exp. 24/2024.

Sultan Salomón Hussney vs. Chayo Amkie Isaac y Chayo Amkie Alan y Levy Chayo Jacobo y Kababie Kamhagi León y Banca Mifel, S.A. Institución de Banca Múltiple, Grupo Financiero Mifel y Talavera Autriqui Arturo, Notario Público Número Ciento Veintidos de la Ciudad de México y Dirección General del Registro Público de la Propiedad y de Comercio de la Ciudad de México. Ord. Mercantil Acuerdo. 1 Acdo. Núm. Exp. 2482/2024 Tomo III.

Ulma Cimbras y Andamios de México S.A. de C.V. vs. Cedillo Martínez Pablo Benito. Ejecutivo Mercantil Auto. 1 Acdo. Núm. Exp. 1860/2024 Tomo II.

SOLO CONSULTA
SOLO CONSULTA
SOLO CONSULTA

Valenzuela Yáñez Sergio Alberto Cesionario de Decarome Sociedad Anónima Promotora de Inversión de Capital Variable Cesionario de Santander Vivienda, S.A. de C.V. Sociedad Financiera de Objeto Múltiple Entidad Regulada Grupo Financiero Santander México vs. Gómez Medina Alejandro. Especial Hipotecario Civil Acuerdo. 1 Acdo. Núm. Exp. 498/2016 Tomo II.

Vázquez González Elsa vs. Zurich Santander Seguros S.A. de C.V. Ord. Civil Expedientillo. 1 Acdo. en Expedientillo. Núm. Exp. 1090/2022.

Zavala Suzan Javier y Zavala Suzan Alejandro y Zavala Suzan Joaquín y Zavala Suzan Susana vs. Pérez Hernández Víctor Manuel. Ord. Civil Acuerdo. 1 Acdo. Núm. Exp. 348/2025.

LA SECRETARIA DE ACUERDOS
LIC. ANGÉLICA MARÍA HERNÁNDEZ ROMERO

SOLO CONSULTA

TRIGÉSIMO NOVENO DE LO CIVIL

SECRETARÍA "A"
ACUERDOS DEL 14 DE JULIO DEL 2025

Administradora Fome I, S de R.L. de C.V. vs. Juárez García Lauro. Juris. Voluntaria Civil Acuerdo. 1 Acdo. Núm. Exp. 39/2020.

Albarrán Rubí Oralia vs. Orozco Montoya María de la Luz su Sucesión y Quien También Se Ostenta como Ma de la Luz Orozco Montoya. Ord. Civil Acuerdo. 2 Acdos. en Amparo. Núm. Exp. 499/2024 Amparo 564- 2025- III.

Alvarado Guzmán Raúl vs. Cruz Rodríguez Nora Viridiana. Ord. Civil Acuerdo. 1 Acdo. Núm. Exp. 315/2025.

Ayala Bracho Carlos Andrés vs. Rodríguez Mellado Joel Arturo. Ord. Civil Acuerdo. 1 Acdo. Núm. Exp. 337/2025.

Banco Actinver, S.A., Institución de Banca Múltiple, Grupo Financiero Actinver, Única y Exclusivamente en su Carácter de Fiduciario en el Fideicomiso Irrevocable de Administración Número F3994 vs. Dovela Comercial, S. de R. L. de C.V. y Bustamante Hernández Andrés y Bustamante Hernández Antonio y Bustamante Hernández Nora y Ayala Ortiz Luis Ricardo. Providencias Precautorias Mercantil Apelación. 1 Acdo. Núm. Exp. 525/2024.

Banco Mercantil del Norte Sociedad Anónima Institución de Banca Múltiple Grupo Financiero Banorte vs. De la Cruz Reyes Ignacia. Juris. Voluntaria Civil 3 Acdos. Núm. Exp. 923/2024.

Carrasco Juárez Karen Celeste y Meléndez López José Roberto vs. Seguros Inbursa S.A. Grupo Financiero Inbursa. Ord. Civil Acuerdo. 2 Acdos. Núm. Exp. 329/2025.

Castro Carrasco Rodolfo. Especial Hipotecario Civil Acuerdo. 1 Acdo. Núm. Exp. 343/2025.

Ci Banco Sociedad Anónima Institución de Banca Múltiple en su Carácter de Fiduciario en el Fideicomiso Irrevocable F 00238 vs. Mario Veliz Rodríguez y Ángela Campos Durán. Especial Hipotecario Civil Acuerdo. 1 Acdo. Núm. Exp. 51/2021 Tomo II 25- 10- 2024.

Escartin Gómez Julio vs. Miranda Morales Lucino, su Sucesión. Ejecutivo Mercantil Acuerdo. 1 Acdo. en Otros. Núm. Exp. 163/2014 Tomo IV.

Fernández Trujano Jennifer vs. Fertygen S.C. y Dra Mariel Villegas Rodríguez. Ord. Civil Acuerdo. 1 Acdo. Núm. Exp. 267/2025.

Finpop, S.A. de C.V., S. O. F. O. M., E. N. R vs. González Camarillo Edmundo Yma. Carmen Camarillo Mora Quien También Acostumbra Utilizar el Nombre de María del Carmen Camarillo Mora. Especial Hipotecario Civil Acuerdo. 1 Acdo. Núm. Exp. 33/ 2015 Tomo II.

Galicia Romero Alma Areli y Galicia Romero Estela y Galicia Romero José Luis vs. Agustín Mancilla José. Ord. Civil Acuerdo. 1 Acdo. Núm. Exp. 341/2025.

Galindo García Juan Ernesto vs. Santiago González José y Gamboa Rodríguez Juan Manuel. Ord. Civil Acuerdo. 1 Acdo. Núm. Exp. 303/2025.

Gómez Medina Jesús su Sucesión vs. Arnau Vilella Ramona; Concepción López Duran; Corporativo Ferloguer, S.A. de C. V; Notaria Pública 102 de Naucalpan de Juárez, Estado de México, y Registro Público de la Propiedad y de Comercio de la Ciudad de México. Ord. Civil Acuerdo. 1 Acdo. Núm. Exp. 201/2018 Tomo II.

Hernández Ávalos Francisco Javier y Mendoza Sensión Claudia vs. Grupo Mexicano de Seguros S.A. de C.V. Ord. Civil Acuerdo. 3 Acdos. en Expedientillo. Núm. Exp. 783/2024 Expdllo. 14- 7- 25.

Hernández García Miguel Raúl vs. Ordóñez Rodríguez Delia. Ord. Civil Acuerdo. 1 Acdo. Núm. Exp. 915/2024.

HSBC México S a Institución de Banca Múltiple Grupo Financiero HSBC División Fiduciaria en su Carácter de Fiduciario en el Fideicomiso Número F 234036 vs. Aguirre Martínez Rosa Icela y Villegas Montañez Joel Adán. Especial Hipotecario Civil Acuerdo. 1 Acdo. Núm. Exp. 123/2019 Tomo II.

Inmuebles San Jorge S.A. de C.V. vs. Nissani Nissani Eliaohu. Controversias de Arrendamiento Civil Acuerdo. 1 Acdo. Núm. Exp. 483/2023 Tomo III 4- 6- 25.

Instituto del Fondo Nacional de la Vivienda para los Trabajadores Infonavit vs. Félix Cruz Armida. Especial Hipotecario Civil Acuerdo. 1 Acdo. Núm. Exp. 1501/2024.

Luna Mérida Ana vs. Luna Arroyo Antonio. Ord. Civil Acuerdo. 1 Acdo. Núm. Exp. 1283/2019 Tomo V.

Mena López María del Rocío vs. Manuel García López Vázquez y Otro, Especial Hipotecario Civil Acuerdo. 1 Acdo. en Otros. Núm. Exp. 141/2007 Segundo Tomo.

Meneses Carro Marcial vs. González Lugo Karina. Juris. Voluntaria Civil 1 Acdo. en Expedientillo. Núm. Exp. 907/2024 Exp. 30- 4- 25.

Resinas Colores y Compuestos, S.A. de C.V., Shabot Saade Abraham y Shabot Pupko Katz Gabriela Fannya vs. Seguros Atlas S.A. Ord. Mercantil Acuerdo. 2 Acdos. en Seccion_De_Ejecución. Núm. Exp. 79/2020 Tomo II 14- 7- 25.

Servicios Empresariales Exfer, S.A. de C.V. vs. Euronavy de México, S.A. de C.V. Ord. Mercantil Acuerdo. 1 Acdo. Núm. Exp. 1063/2024.

Silva Ruz Carlos vs. Pérez Jiménez Diana Graciela. Ord. Civil Acuerdo. 6 Acdos. Núm. Exp. 1611/2024.

Sindicato de Trabajadores de la Industria Azucarera y Similares de la República Mexicana vs. Bravo Ortiz, También Conocida como Bravo Ortiz Irma Ma Irma y Cervantes Bravo Irma Patricia. Ord. Civil Acuerdo. 3 Acdos. Núm. Exp. 1325/2022 Tomo II 14- 7- 25.

Sociedad Hipotecaria Federal Sociedad Nacional de Crédito Institución de Banca de Desarrollo en su Carácter de Fiduciario Sustituto del Fondo de Operación y Financiamiento Bancario a la Vivienda (Fovi) vs. Karina Trinidad Quintero Muga y Daniel Zárate Lara. Esp. Hip. Acuerdo. 3 Acdos. Núm. Exp. 21/2011.

Sukarne. Ord. Civil Acuerdo. 1 Acdo. en Expedientillo. Núm. Exp. 627/2023 Expedientillo.

MAL PUBLICADOS

Cabello Pérez Rosa vs. Sánchez Piña Samanta. Ord. Civil mal Publ. (Rebeldía). 1 Acdo. Núm. Exp. 349/2023.

Hewlett Packard Operations México S de R.L. de C.V. vs. Jct Proveedor Médico S.A. de C.V. Ejecutivo Mercantil mal Publicado. 1 Acdo. Núm. Exp. 411/2024.

NO PUBLICADOS

Alvarado Guzmán Raúl vs. Cruz Rodríguez Nora Viridiana. Ord. Civil no Publ. del 10- 07- 25. 1 Acdo. Núm. Exp. 315/2025.

Banco Santander (México), S.A., Institución de Banca Múltiple, Grupo Financiero Santander México vs. Víctor Manuel Márquez Flores y Érika del Rocío Ceja Cardona. Ejecutivo Mercantil 2 Acdos. Núm. Exp. 517/2016 Tomo III.

BBVA México Sociedad Anónima Institución de Banca Múltiple Grupo Financiero BBVA México vs. Rodríguez González Teresa. Especial Hipotecario Civil no Publ. del 11- 07- 25. 3 Acdos. en Amparo. Núm. Exp. 457/2023 Amparo 266- 2025- III.

Carrasco Juárez Karen Celeste y Meléndez López José Roberto vs. Seguros Inbursa S.A. Grupo Financiero Inbursa. Ord. Civil no Publ. del 11- 07- 25. 1 Acdo. Núm. Exp. 329/2025.

Cibanco, S.A., Institución de Banca Múltiple. (Antes The Bank Of New York Mellon, S.A. Institución de Banca Múltiple, Actuando en su Carácter de Fiduciaria en el Fideicomiso F/00102) vs. Pacheco Gómez Felipe de Jesús y López Lomelí Perla Magally. Especial Hipotecario Civil Expedientillo. 1 Acdo. en Expedientillo. Núm. Exp. 155/2014 Expdllo. 01- 4- 25.

Conde Hernández Edgar Alfonso y Ordóñez Juárez Alely vs. Colegio Peterson Sc. Ejecutivo Mercantil 2 Acdos. Núm. Exp. 819/2022.

Cruz Hernández Ignacio vs. Grupo Mexicano de Seguros S.A. de C.V. Ord. Civil no Publ. del 11- 07- 25. 1 Acdo. Núm. Exp. 331/2025.

Dessetec Desarrollo de Sistemas, S.A. de C.V. vs. María Asunción Reyes Guzmán y Andrés Amaro Rocha. Especial Hipotecario Civil 1 Acdo. Núm. Exp. 1711/2012 Tomo II 28- 01- 25.

Gastronomía y Hotelería Europeas S.A. de C.V. vs. Esquina Fontelina S.A. de C.V. Controversias de Arrendamiento Civil 1 Acdo. Núm. Exp. 969/2023.

Huerta Béjar María y Huerta Béjar Eleuterio vs. Domínguez Reséndiz Miguel Ángel y Domínguez Sánchez Ángel y Domínguez Mancilla su Sucesión Manuel. Controversias de Arrendamiento Civil 2 Acdos. Núm. Exp. 359/2020 Tomo II 06- 11- 2024.

López Lucio Guillermo vs. Antonia Ortiz Archundia y/o C. Director del Registro Público de la Propiedad y del Comercio del Distrito Federal. Ord. Civ. 1 Acdo. Núm. Exp. 1301/2011.

Monroy Escobar Salvador vs. Claudia Getzabel Molina Monroy. Ejecutivo Mercantil 1 Acdo. en Tercería. Núm. Exp. 613/2017 Terc. Excl. de Preferencia.

Rincón Severino María Araceli Marinca y Sánchez Rincón Jorge Leonardo y Sánchez Rincón Edna Marinka vs. Sánchez Celaya Joel. Ord. Civil 1 Acdo. Núm. Exp. 379/2024.

Rodríguez García Rubén vs. Ble Ugalde Ana Luisa. Juris. Voluntaria Civil 1 Acdo. Núm. Exp. 209/2025.

Romero Carranza Elena vs. Financiera Comercial Mexicana Sociedad Anónima. Ord. Civil no Publ. del 11- 07- 25. 1 Acdo. Núm. Exp. 335/2025.

AUDIENCIA

Cruz Garmendia María del Socorro su Sucesión y Mares Hernández Pedro Emilio su Sucesión vs. Mendoza Vixtha Joaquina y Mares Mendoza Pablo Abraham y Mares Zurita Nicte - Ha. Aud. Ord. Civil. 1 Audiencia. Núm. Exp. 1815/2024.

SENTENCIA INTERLOCUTORIA

Inversiones Firpo Sociedad Anónima de Capital Variable vs. Susana María Castillo Martínez. Especial Hipotecario Civil Sent. Interl. 1 Núm. Exp. 893/2019

Sociedad Hipotecaria Federal, S.N.C. Institución de Banca de Desarrollo en su Carácter de Fiduciario Sustituto del Fondo de Operación y Financiamiento Bancario a la Vivienda Fovi vs. Villanueva Rivas María Teresa de Jesús y Muñoz Villanueva Susana. Especial Hipotecario Civil Sent. Interl. 1 Núm. Exp. 167/2014

Super Auto Mercado S.A. de C.V. hoy María del Carmen Irene Velarde Callejas vs. Pacheco Hernández Maximino, Ramírez Hernández Juan Francisco y Téllez López María Belén. Ejecutivo Mercantil Sent. Interl. 1 Núm. Exp. 1285/2019 Tomo Iii

EL SECRETARIO DE ACUERDOS
LIC. NOEL TRUJILLO OSORIO

SECRETARÍA "B"
ACUERDOS DEL 14 DE JULIO DEL 2025

Banco Santander México, S.A. Institución de Banca Múltiple, Grupo Financiero Santander México vs. Promotora de Resistencia S.C. de R. L. de C.V., Marcovich Goldberg Abraham, Marcovich Goldberg Elías, Marcovich Goldberg Salomón, Marcovich Goldberg Marcos, Credi Kassin Sara, Schmidt Stern Karen, Schneeweiss Smursz Rebeca Reyna y Soluciones Lumínicas Plus S.C. de R. L. de C.V. Ejecutivo Mercantil Auto- Amparo. 1 Acdo. en Amparo. Núm. Exp. 904/2019 Amp. Ind 794- 2023.

Brian Emil Syska vs. Banco Mercantil del Norte. Ord. Mercantil Auto. 1 Acdo. en Expedientillo. Núm. Exp. 20/2023 Expedientillo.

Cartwood, S.A. de C- V. Exhortos Civil Auto- Amparo. 1 Acdo. en Amparo. Núm. Exp. 878/2021 Amp. Ind 878/2021- IV.

Castillo Tinoco Anaid Berenice vs. Antonio Manjarrez Rojas y Luz María Robles López. Especial Hipotecario Civil Auto. 1 Acdo. Núm. Exp. 242/2008 Tomo III 05- 12- 2024.

Ci Banco, S.A. Institución de Banca Múltiple vs. Proyectos y Construcciones Anpe, S.A. de C.V. Ejecutivo Mercantil Auto. 1 Acdo. Núm. Exp. 978/2019 Tomo II 25- 09- 2024.

Espectáculos Deportivos de Occidente, S.A. de C.V. Ord. Civil Auto- Amparo. 1 Acdo. en Amparo_Buscador. Núm. Exp. 918/2025 Amparo 918- 25.

Famsa Metropolitano, S.A. de C.V. vs. Kevin Edson González Espinosa. Ejecutivo Paz Mercantil Auto- Amparo. 1 Acdo. Núm. Exp. 246/2025.

Fraustro Corona Alejandro vs. Gómez Tagle Julia y Gómez Tagle Carmen. Ord. Civil Auto- Amparo. 1 Acdo. en Amparo. Núm. Exp. 918/2023 Amp. Ind 689/2025.

García Trejo Christian Daniel vs. Hdi Seguros S.A. de C.V. Ord. Civil Auto. 2 Acdos. Núm. Exp. 1626/2024.

García Zamora Julia Bertha vs. López Roque Lidia. Ord. Civil Auto. 1 Acdo. Núm. Exp. 222/2025.

Gas Padilla S.A. de C.V. vs. Cardona Moreno Daniel. Ejecutivo Mercantil Comparecencia de Billete de Depósito. 1 Acdo. Núm. Exp. 752/2019 Tomo II.

HSBC México S.A., Institución de Banca Múltiple, Grupo Financiero HSBC División Fiduciaria en su Carácter de Fiduciario en el Fideicomiso No. F/234036 vs. Patricia García de León Ortíz y Víctor Emilio Camacho Morales. Especial Hipotecario Civil Auto. 1 Acdo. Núm. Exp. 12/2018.

Inmobiliaria Miramar, S.A. vs. Banco Nacional de México, S.A., Integrante del Grupo Financiero Banamex. Ord. Mercantil Auto. 1 Acdo. Núm. Exp. 884/2017 Tomo IV 13- 02- 2025.

Juda Máximo. Ord. Civil Auto- Amparo. 1 Acdo. en Amparo_Buscador. Núm. Exp. 1408/2024 503- 2024 antes 1408- 2024.

Lgf Occidente S.A. de C.V. Sofom Enr vs. Mendiola Rivera Eduardo. Ord. Civil Auto. 1 Acdo. Núm. Exp. 1704/2024.

Machado Yañes Miura vs. Park Royal Hotels And Resorts S.A. de C.V. y Royal Holiday Vacation Club S.A. de C.V. Ord. Civil Auto. 1 Acdo. Núm. Exp. 240/2025.

Marina Delgado Luz Angélica vs. Delgado Lomelí Luz María. Ord. Civil Auto. 1 Acdo. Núm. Exp. 1374/2024.

Martínez Olivos Valerio y Otra vs. Guadalupe Bolaños Correa. Ord. Civil Auto. 1 Acdo. en Expedientillo. Núm. Exp. 998/2012.

Neria Guillén Filiberto su Sucesión vs. Clementina Guillén Miranda. Ord. Civil Auto. 1 Acdo. en Expedientillo. Núm. Exp. 262/2010.

Operadora de Arrendamiento Puro, S.A. P. I. de C.V. vs. Sánchez Sandoval Joaquín. Ejecutivo Mercantil Auto. 1 Acdo. Núm. Exp. 96/2024.

Península Maquinaria y Equipo Pesado, S.A. de C.V. e Ica Constructora S.A. de C.V. vs. Boa Barges, Llc. Ord. Mercantil Auto- Federal. 1 Acdo. Núm. Exp. 928/2024 Tomo VII 11- 07- 2025.

Península Maquinaria y Equipo Pesado, S.A. de C.V. vs. Boa Barges, L. L. C. Ord. Mercantil Auto- Amparo. 1 Acdo. en Cuaderno_Amparo_Dem. Núm. Exp. 928/2024 Amp. Ind 675/2025- V.

Prima Administradora de Activos, Sociedad Anónima de Capital Variable vs. Contreras Marmolejo Enrique y Cervantes Perea de Contreras Alejandra. Especial Hipotecario Civil Auto. 1 Acdo. en Expedientillo. Núm. Exp. 378/2013 Expdllo. 13- 01- 2025.

Ruíz Sánchez José Luis vs. Sánchez González Graciela Alma y Castillo García Pedro. Controversias de Arrendamiento Civil Dada Nueva Cuenta Amp. Ind 302- 2024. 2 Acdos. Núm. Exp. 1516/2024.

Ruíz Sánchez José Luis vs. Sánchez González Graciela Alma y Castillo García Pedro. Controversias de Arrendamiento Civil Auto- Amparo. 6 Acdos. en Amparo. Núm. Exp. 1516/2024 Amparo 529- 2025 III.

Secreto. Ejecutivo Mercantil Auto. 1 Acdo. Núm. Exp. 1172/2022 Con Provi. Pre. 987/2023.

Secreto. Ord. Civil Auto. 11 Acdos. Núm. Exp. 136/2025 Tomo V 14- 07- 2025.

Secreto. Especial Mercantil Mercantil Auto. 1 Acdo. Núm. Exp. 1662/2024.

Secreto. Ejecutivo Mercantil Auto. 1 Acdo. en Expedientillo. Núm. Exp. 722/2024 Expedientillo.

Secreto. Providencias Precautorias Mercantil Auto. 1 Acdo. Núm. Exp. 987/2023 Acumulado Al 1172/2022.

Sviluppatore e Immobiliare Bi Eme S.A. de C.V. vs. Aseguradora Insurgentes S.A. de C.V. Especial de Fianzas Mercantil Auto. 1 Acdo. Núm. Exp. 1586/2024.

Vázquez Anaya Victoria Guadalupe. Ord. Mercantil Auto- Amparo. 2 Acdos. en Amparo_Buscador. Núm. Exp. 552/2025 Amp. Ind 552/2025.

NO PUBLICADOS

Abc Capital Sociedad Anónima Instutición de Banca Múltiple vs. Inmobiliaria Rome de Tabasco Sociedad de Responsabilidad Limitada de Capital Variable y Mena Cruz Francisco y Vázquez Guzmán Mariluz. Especial Hipotecario Civil no Publ. 11- 07- 2025. 1 Acdo. Núm. Exp. 720/2021 Tomo II 04- 11- 2024.

Administradora de Capitales de México, S. de R. L vs. Grupo Hermanos Juárez, S.A. de C.V. y Juárez Pérez Luis Gustavo. Especial Hipotecario Civil no Publ. 11- 07- 2025. 1 Acdo. Núm. Exp. 658/2013 Tomo II.

Banco Invex S.A. Institución de Banca Múltiple Invex Grupo Financiero Fiduciario vs. Castillo González Leonel. Controversias de Arrendamiento Civil no Publ. 10- 07- 2025. 1 Acdo. Núm. Exp. 540/2011 Tomo II.

Banco Santander México, S.A. Institución de Banca Múltiple, Grupo Financiero Santander México vs. Promotora de Resistencia S.C. de R. L. de C.V., Marcovich Goldberg Abraham, Marcovich Goldberg Elías, Marcovich Goldberg Salomón, Marcovich Goldberg Marcos, Credi Kassin Sara, Schmidt Stern Karen, Schneeweiss Smursz Rebeca Reyna y Soluciones Lumínicas Plus S.C. de R. L. de C.V. Ejecutivo Mercantil Auto- Amparo. 1 Acdo. en Amparo. Núm. Exp. 904/2019 Amp. Ind 794- 2023.

Banco del Bajío, S.A. Institución de Banca Múltiple vs. Unión de Crédito Agroindustrial y Comercial de Tizayuca, S.A. de C.V. y Complejo Agropecuario Industrial de Tizayuca, S.A. de C.V. Especial Hipotecario Civil no Publ. 11-07- 2025. 1 Acdo. en Tercería. Núm. Exp. 796/2008 Terc. Preferente.

SOLO CONSULTA
SOLO CONSULTA
SOLO CONSULTA

Cerero Castellanos Elvia Cirenia vs. Hernández Murillo Eduardo y Hernadez Cerero Abril. Ord. Civil Acuerdo. 1 Acdo. Núm. Exp. 332/2025.

Cibanco, S.A. Institución de Banca Múltiple en su Carácter de Fiduciaria en el Fideicomiso Número F/00782 vs. Loza Falco Karla Ivonne. Especial Hipotecario Civil no Publ. 11- 07- 2025. 1 Acdo. Núm. Exp. 484/2009.

Espinosa Terreros Francisco Javier (su Sucesión) vs. Valaguez Jiménez Artemisa María del Carmen. Ord. Civil no Publ. 11- 07- 2025. 1 Acdo. Núm. Exp. 756/2005 Tomo II.

Financiera Bajío S a de C V Sociedad Financiera de Objeto Múltiple Entidad Regulada vs. Polanco Hermanos S a de C V y Polanco Alvarado Miguel Ángel. Ejecutivo Mercantil no Publ. 11- 07- 2025. 1 Acdo. Núm. Exp. 990/2018 Tomo II.

Infoasist Información y Asistencia S de R.L. de C.V. vs. Thona Seguros S.A. de C.V. Ord. Mercantil no Publ. 11- 07- 2025. 1 Acdo. Núm. Exp. 468/2024.

Marina Delgado Luz Angélica vs. Delgado Lomelí Luz María. Ord. Civil no Publ. 11- 07- 2025. 2 Acdos. Núm. Exp. 1374/2024.

Mejía Rivero Gerardo vs. Hernández Silva Marco Antonio. Controversias de Arrendamiento Civil no Publ. 11- 07- 2025. 1 Acdo. Núm. Exp. 126/2022 Tomo II 28- 03- 2025.

Mondragón Marín Héctor Reynaldo vs. María Liliana Nieto Moreno y Edson Leonel de la Fuente Mayen. Especial Hipotecario Civil no Publ. 09- 07- 2025. 1 Acdo. Núm. Exp. 788/2009 Tomo III 20- 03- 2025.

Palma Serna Andrés Raúl vs. Palma Serna Luis Alfredo y Palma Serna Eduardo y Palma Serna Edith Rosalía y Palma Serna María Alejandra y Palma Serna Georgina Verónica. Ord. Civil no Publ. 11- 07- 2025. 1 Acdo. Núm. Exp. 1532/2024.

Passy Profeta Rebeca vs. De Rivera Taracena Luis Miguel Niño. Controversias de Arrendamiento Civil no Publ. 11- 07- 2025. 1 Acdo. en Seccion_De_Ejecución. Núm. Exp. 244/2024 Sección.

Península Maquinaria y Equipo Pesado, S.A. de C.V. e Ica Constructora S.A. de C.V. vs. Boa Barges, Llc. Ord. Mercantil Auto- Amparo. 2 Acdos. en Amparo. Núm. Exp. 928/2024 Amp. Ind 765/2025- V.

Península Maquinaria y Equipo Pesado, S.A. de C.V. e Ica Constructora S.A. de C.V. vs. Boa Barges, Llc. Ord. Mercantil Auto- Amparo. 4 Acdos. en Otros. Núm. Exp. 928/2024 Amparo 516- 25- I.

Península Maquinaria y Equipo Pesado, S.A. de C.V. e Ica Constructora S.A. de C.V. vs. Boa Barges, Llc. Ord. Mercantil Dada Nueva Cuenta Amp. Ind 516- 2025- I. 2 Acdos. Núm. Exp. 928/2024 Tomo VII 11- 07- 2025.

Rodríguez Herrera Carlos Ixbalamque vs. Fernández Prantl Magdalena Ofelia. Ord. Civil no Publ. 11- 07- 2025. 1 Acdo. Núm. Exp. 1684/2024.

Rodríguez Linares Guadalupe Ofelia de la Soledad vs. Pérez Berna Sandra Lorena. Ord. Civil no Publ. 11- 07- 2025. 2 Acdos. Núm. Exp. 226/2025.

Sánchez Guadarrama Basilia Isabel y Quien También Acostumbro a Usar Los Nombres de María Isabel Sánchez Guadarrama de Mejía y María Isabel Sánchez y María Isabel Sánchez de Mexjia vs. Mejía Sánchez María de Lourdes y Mejía Sánchez Jesús María y Mejía Sánchez Miguel y Notaria Public No 23 de la Ciudad de México y C Registrador Público de la Propiedad y del Comercio de la Ciudad de México. Ord. Civil no Publ. 11- 07- 2025. 1 Acdo. Núm. Exp. 528/2023 Tomo II 28- 10- 2024.

Sánchez Sánchez Stephanye Lilián vs. Punto Médico Jotham S.A. de C.V. y Buendía Fernández Marco Antonio. Ord. Civil no Publ. 11- 07- 2025. 2 Acdos. Núm. Exp. 950/2024.

Sarabia Orozco Alexis vs. Seguros Inbursa S.A. Grupo Financiero Inbursa. Ord. Civil no Publ. 11- 07- 2025. 6 Acdos. Núm. Exp. 2/2025.

Secreto. Ejecutivo Mercantil no Publ. 11- 07- 2025. 1 Acdo. Núm. Exp. 602/2022 Tomo II.

Secreto. Ejecutivo Mercantil no Publ. 11- 07- 2025. 2 Acdos. Núm. Exp. 620/2024 Tomo II 24- 10- 2024.

Talleres Totoltepec S.A. vs. Banco Santander México S.A. Institución de Banca Múltiple Grupo Financiero Santander México. Especial Hipotecario Civil Apel. no Publ. 11- 07- 2025. 1 Acdo. Núm. Exp. 1590/2024.

AUDIENCIA

López Margalli Leticia y Ríos Valle José Guillermo Avelino vs. Alebrige Cine y Video S.A. de C.V. Aud. de Ley y Desahogo de Pruebs. Ord. Mercantil. 1 Audiencia. Núm. Exp. 1608/2024.

LA SECRETARIA DE ACUERDOS
MAESTRA BETINA PÉREZ SALDAÑA

CUADRAGÉSIMO DE LO CIVIL

SECRETARÍA "A"
ACUERDOS DEL 14 DE JULIO DEL 2025

Aceves Villagrán Norma Angélica y Leyva Franco Raúl Federico vs. Álvarez Espinoza Isis. Ord. Civil Admisorio. 1 Acdo. Núm. Exp. 339/2025.

Administradora Fome 1, Sociedad de Responsabilidad Limitada de Capital Variable, antes HSBC México, S.A. Institución de Banca Múltiple, Grupo Financiero HSBC, División Fiduciaria, en su Carácter de Fiduciaria en el Fideicomiso Irrevocable Número F/262, 757 vs. Bernabé Vidal Maya y Guadalupe Concepción Reyes Juárez. Especial Hipotecario Civil 1 Acdo. Núm. Exp. 607/2014.

Álvarez González Yasman Alejandro vs. Seguros Inbursa S.A. Grupo Financiero Inbursa. Ord. Civil Admisorio. 1 Acdo. Núm. Exp. 331/2025.

Arrendadora de Centros Comerciales S de R.L. de C.V. vs. Sánchez Águila Ángel. Controversias de Arrendamiento Civil 1 Acdo. Núm. Exp. 233/2022.

Arrendamiento para Empresas, S.A. de C.V., Soc. Fin. de Ob. Mult. Entidad No Reg. vs. Concepto M Inmobiliario, S.A. de C.V. y Otros. Esp. Hip. Amparo 1513/2023 Causa Ejecutria Auto que Sobreseyo Juicio. 1 Acdo. Núm. Exp. 25/2009.

Aseguradora Aserta, S.A. de C.V., Grupo Financiero Aserta vs. Consorcio Industrial Tecnologías, S.A. de C.V., Consorcio Industrial, S.A. de C.V., Corporación de Bienes de Capital, S.A. de C.V. e Investa, S.A. de C.V. Ejecutivo Mercantil 2 Acdos. Núm. Exp. 349/2020.

Banca Afirme Sociedad Anónima Institución de Banca Múltiple Afirme Grupo Financiero División Fiduciaria vs. Maclovia Cruz Alberta y Zepeda Alejandra y Herrera Portillo Rosa de Guadalupe y Ambrosio Cruz Pedro y Ambrosio Cruz Jorge y Martínez Ambrosio Nancy Guadalupe. Ord. Civil 1 Acdo. Núm. Exp. 245/2025.

Banca Mifel, S.A. Institución de Banca Múltiple, Grupo Financiero Mifel, Fiduciario en el Fideicomiso Número 2849/2018 vs. Aguilar Ayala Ramón y También Conocido como Ramón Ayala. Controversias de Arrendamiento Civil 3 Acdos. Núm. Exp. 439/2023.

Banco Actinver, S.A. Institución de Banca Múltiple, Grupo Financiero Actinver Actuando Única y Exclusivamente Fiduciario en el Fideicomiso de Actividades Empresariales F/5467 vs. Angélica Castillo Higareda y Otro. Controversias de Arrendamiento Civil 1 Acdo. Núm. Exp. 1231/2019.

Banco Mercantil del Norte S.A. Institución de Banca Múltiple Grupo Financiero Banorte antes BBVA Bancomer S.A. Institución de Banca Múltiple, Grupo Financiero BBVA Bancomer vs. Jorge Alberto Guerrero Terreros y María de Jesús Mayorga Ramírez. Especial Hipotecario Civil 1 Acdo. Núm. Exp. 1623/2010 Bis. 1.

Banco Mercantil del Norte, S.A. Institución de Banca Múltiple, Grupo Financiero Banorte vs. Dulce Judith Salas Contreras. Especial Hipotecario Civil 1 Acdo. Núm. Exp. 227/2011 Bis. 1.

Banco Mercantil del Norte, Sociedad Anónima Institución de Banca Múltiple, Grupo Financiero Banorte vs. Fidel Ríos Gómez y Juana Luz Amador Gutiérrez. Especial Hipotecario Civil 2 Acdos. Núm. Exp. 289/2016.

Banco Mercantil del Norte, Sociedad Anónima Institución de Banca Múltiple, Grupo Financiero Banorte vs. Nephtalí Olmos San Juan. Especial Hipotecario Civil 1 Acdo. Núm. Exp. 289/2012 Bis. 1.

Banco Multiva, S.A., Institución de Banca Múltiple, Grupo Financiero Multiva vs. Hamilton Textile Trading, S.A. de C.V. y Érika Trejo Ramírez. Ejecutivo Mercantil Amparo 456- 2025- I Remitir Docs. 2 Acdos. Núm. Exp. 809/2018.

Banco Nacional del Ejército Fuerza Aérea y Armada, S.N.C. Institución de Banca de Desarrollo vs. Enrique Fajardo de la Cruz y María del Rocío Cruz López. Especial Hipotecario Civil 1 Acdo. Núm. Exp. 563/2015.

Banco Santander México S.A. Institución de Banca Múltiple Grupo Financiero Santander México vs. Olivarez Chávez Laura Aidé. Ejecutivo Mercantil 1 Acdo. Núm. Exp. 393/2024.

Barrón Reyes Guillermo vs. Martha Lilia Gutiérrez Pérez y Gilberto Rodríguez Tirado También Conocido como José Gilberto Rodríguez Tirado. Controversias de Arrendamiento Civil 1 Acdo. Núm. Exp. 53/2015 Bis. 1.

BBVA Bancomer, S.A. Institución de Banca Múltiple, Grupo Financiero BBVA Bancomer vs. Armando Ponce Cortez. Especial Hipotecario Civil 3 Acdos. Núm. Exp. 445/2010 Bis. 1.

Bienes Programados S.A. de C.V. vs. Antonio Chon Robertp. Especial Hipotecario Civil 1 Acdo. Núm. Exp. 1385/2024.

Bnp Paribas vs. Amr Aircraft Leasing Dac y Transportes Aeromar S.A. de C.V. Proced. Judicial de Ejecc. de Garantía Otorgada Mediante Prenda Sin Transmisión de Pos. Mercantil 1 Acdo. Núm. Exp. 845/2023.

SOLO CONSULTA
SOLO CONSULTA
SOLO CONSULTA

Bombas Internacionales Mexicanas S.A. de C.V. vs. Meneses Carro Armando. Actos Prejudiciales Civil Admisorio. 1 Acdo. Núm. Exp. 341/2025.

Briseño Medina Carlos Erasto vs. Martínez Peña Nayeli Adriana. Ord. Civil 1 Acdo. Núm. Exp. 1169/2024.

Centeno García Ricardo Jesús vs. Álvarez Rivera Miguel y Álvarez Siordia María de Jesús. Ord. Civil 1 Acdo. Núm. Exp. 1425/2024.

Centro San Miguel S de R.L. vs. Vicky Form Sapi de C.V. Controversias de Arrendamiento Civil 2 Acdos. Núm. Exp. 851/2021.

Chubb Fianzas Monterrey Aseguradora de Caución S.A. vs. Conbustibles del Sureste de Coatzacoalcos S.A. de C.V. y Cruz Ortiz Herbert y Carrera Ortiz Jorge Luis. Especial de Fianzas Mercantil 1 Acdo. Núm. Exp. 221/2025.

Crédito Inmobiliario, S.A. de C.V., Sociedad Financiera de Objeto Múltiple, Entidad No Regulada vs. José Luis Gutiérrez Canizales. Esp. Hip. Expedientillo. 1 Acdo. Núm. Exp. 831/2011.

Dávila Ledesma Armando Isai vs. Serralde Dávila Anel y Reyes Villalobos Juan Óscar. Juris. Voluntaria Civil Admisorio. 1 Acdo. Núm. Exp. 335/2025.

Díaz Servantes María del Carmen y También Conocida como Ma. del Carmen Díaz Servantes vs. Sánchez Blanquel Guadalupe. Ord. Civil 1 Acdo. Núm. Exp. 821/2023.

Fausto Arias María Cristina vs. Oseguera Villanueva Magdaleno. Ord. Civil 1 Acdo. Núm. Exp. 147/2025.

Flores Fuentes Aníbal Alejandro vs. Flores Rentería Omar Ahuizotl. Juris. Voluntaria Civil Prevencio. 1 Acdo. Núm. Exp. 343/2025.

Gamez Garduño María Eugenia vs. Gamez Garduño Nora María y Director del Registro Público de la Propiedad y de Comercio de la Ciudad de México. Ord. Civil Prevencio. 1 Acdo. Núm. Exp. 337/2025.

Gómez Gómez Sagrario Monserrat vs. Rossette Gordillo María Fidalma. Ord. Civil 1 Acdo. Núm. Exp. 103/2025.

Gómez López Wilfredo Eliseo vs. Seguros Inbursa S.A. Grupo Financiero Inbursa. Ord. Civil 1 Acdo. Núm. Exp. 1653/2024.

González Ruíz Marco Antonio vs. María Magdalena Hernández Márquez También Conocida como Ma Magdalena Hernández Márquez y Pacheco Hernández Marco Antonio y Pacheco Guerrero Ricardo. Ord. Civil Prevención. 1 Acdo. Núm. Exp. 315/2025.

González Carrillo Vicente vs. Cándido Santa Cruz Rodríguez su Suc. Ord. Civ. 1 Acdo. Núm. Exp. 1053/1994.

Gutiérrez Yépez Rosalío Carmelo vs. Ortiz Vda. de Ibarra Josefa. Ord. Civil 1 Acdo. Núm. Exp. 855/2024.

Hernández Gamez Edgar Ernesto vs. Prado Fuentes María Margarita y Villanueva Ayala Karla. Actos Prejudiciales Civil 1 Acdo. Núm. Exp. 1739/2024.

Hernández Telles Erick David vs. Grupo Mexicano de Seguros S.A. de C.V. Ord. Civil 4 Acdos. Núm. Exp. 215/2024.

HSBC México S.A. Institución de Banca Múltiple Grupo Financiero HSBC vs. Del Toro Velasco Karina Cristell. Especial Hipotecario Civil 1 Acdo. Núm. Exp. 1405/2024.

HSBC México, S.A. Institución de Banca Múltiple, Grupo Financiero HSBC División Fiduciaria, en su Carácter de Fiduciario en el Fideicomiso Número F/234036 vs. Pedro Rodríguez de la Cruz y Alejandra Felisa Medina Álvarez. Especial Hipotecario Civil 1 Acdo. Núm. Exp. 879/2018.

HSBC México, Sociedad Anónima, Institución de Banca Múltiple, Grupo Financiero HSBC División Fiduciaria en su Carácter de Fiduciario del Fideicomiso Irrevocable de Administración y Fuente de Pago y Garantía Número F/258024 vs. María Azucena Vázquez Sánchez. Especial Hipotecario Civil 1 Acdo. Núm. Exp. 457/2021.

Ibarra Escalante Janet vs. Seguros Banorte S.A. de C.V. Grupo Financiero Banorte. Ord. Civil Amparo 707- 2025 Inf Just. 1 Acdo. Núm. Exp. 1735/2024.

Inmobic Capital, S.A. P. I. de C.V. vs. Antonio Ramírez Arcega y Otra. Especial Hipotecario Civil 1 Acdo. Núm. Exp. 753/1999 Bis. 1 Tomo I, Tomo II y Tomo III.

Inmobic, Capital, Sociedad Anónima Promotora de Inversión de Capital Variable vs. Arturo Pacheco López y María Magdalena López de Pacheco. Especial Hipotecario Civil 1 Acdo. Núm. Exp. 927/2003 Bis. 1 Tomo III.

Kim Nogal Víctor Manuel vs. Axa Seguros S.A. de C.V. y Cima Asistencia S de R.L. de C.V. y Nava García Héctor Andrés. Ord. Civil 2 Acdos. Núm. Exp. 969/2024.

Konsabura Sapi de C.V. vs. Bravo Torres Israel y Pineda Amaya Gertrudis Sujeiry. Ejecutivo Mercantil 2 Acdos. Núm. Exp. 383/2022.

Kuri Hanud Juan José Kemel vs. Geovanna Marlen Rascón Alardin y Otro. Proced. Convencional Mercantil Civil 1 Acdo. Núm. Exp. 1327/2018.

Lazo Cruz Lucina vs. Lazo Ruíz Martín y Cruz Tapia Bertha y Director del Registro Público de la Propiedad y el Comercio de la Ciudad de México. Ord. Civil 1 Acdo. Núm. Exp. 1717/2024.

Lemus Arrona Leandro Javier vs. Jamit Simental Fodel. Controversias de Arrendamiento Civil Secc. de Ejecución. 1 Acdo. Núm. Exp. 605/2024.

Máximo Juda. Ord. Civil Amparo 503- 2024 Ha Causado Ejecutoria Auto que Sobreseyo Juic. de Amp. 1 Acdo. en Amparo. Núm. Exp. 503/2024 Bis. 1 Amparo 503/2024.

Mbm Impresora S.A. de C.V. vs. Cuevas Colea Amelia Susana y Coratella Cuevas Walter. Ord. Civil Amparo 570- 2025 Deja de Surtir Efectos Susp. 1 Acdo. Núm. Exp. 1117/2024.

Pérez Álvarez María Luisa vs. Cervantes Estrada Romeo. Ord. Civil 1 Acdo. Núm. Exp. 327/2024.

Piña Tomás Cecilia vs. Veiga Ortega Lilia. Controversias de Arrendamiento Civil 1 Acdo. Núm. Exp. 69/2024.

Pohlenz Ernst Dorotea y Pohlenz Ernst Irene y Pohlenz Ernst Frida y Guevara de Pholenz Ruth Amador y Pohlenz Amador Sarai vs. Pohlenz Ernst Cristina. Ord. Civil 2 Acdos. Núm. Exp. 377/2024.

Policía Bancaria e Industrial de la Secretaria de Seguridad Ciudadana de la Ciudad de México del Gobierno de la Ciudad de México vs. Rebarcar Corporation Sapi de C.V. Ord. Civil Amparo 1323- 2025 Minutas. 1 Acdo. Núm. Exp. 671/2022.

Préstamos Felices en 15 Minutos S.A. de C.V. Sofom Enr vs. Adame Romero José Luis. Ejecutivo Mercantil 1 Acdo. Núm. Exp. 207/2023.

Promotora de Hoteles, S.A. de C.V. y Banco Nacional de México, S.A., Integrante del Grupo Financiero Banamex vs. Luis Alfredo Arteaga Cardona y Beatriz Justina Guisa Vázquez. Ord. Mercantil 1 Acdo. Núm. Exp. 831/2014.

Ramírez Rojas Marcos Gregorio vs. Notario Público No 4 en Ciudad Sahagún Hgo Lic. Alejandro Martínez Blanque y Montañes Rico María Dolores Imelda y Chavarría Sáenz César Rafael y C Director del Registro Público de la Propiedad y del Comercio de la Ciudad de México. Ord. Civil 1 Acdo. Núm. Exp. 1603/2024.

Ramírez Sandoval María Guadalupe vs. Chubb Seguros México S.A. y Total Play Telecomunicaciones Sapi de C.V. Ord. Civil 1 Acdo. Núm. Exp. 149/2025.

Rodríguez González María Gregoria vs. Mirón Arroyo Omar. Controversias de Arrendamiento Civil 1 Acdo. Núm. Exp. 1027/2024.

Rodríguez Sánchez José Antonio vs. Rivas Mena Raquel. Juris. Voluntaria Civil 1 Acdo. Núm. Exp. 1781/2024.

Rosengaus Leizgold Sergio vs. Sixsigma Networks México, S.A. de C.V. Ord. Mercantil Amparo 597- 2025- III Se Remite Exp. a Tribunal Colegiado. 2 Acdos. Núm. Exp. 1049/2024.

Salamanca 44 S.A. de C.V. vs. Perbellini Martínez Flavio Mario. Controversias de Arrendamiento Civil 2 Acdos. Núm. Exp. 901/2024.

Samperio González Arturo vs. Samperio Peniche Arturo su Sucesión y C Director del Registro Público de la Propiedad y del Comercio de la Ciudad de México. Ord. Civil Prevencio. 1 Acdo. Núm. Exp. 333/2025.

Scotiabank Inverlat S.A. Institución de Banca Múltiple Grupo Financiero Scotiabank Inverlat vs. Velázquez Colín Ilse Matzalen. Vía de Apremio Civil 1 Acdo. Núm. Exp. 57/2025.

Serrano González Irma vs. Inmobiliaria Azpe, S.A. y C. Director del Registro Público de la Propiedad y de Comercio del Distrito Federal. Ord. Civil 1 Acdo. Núm. Exp. 897/2013.

Smart Ones Medicina Inteligente para Adicciones S.C. vs. Rubio Ramos Eduardo. Controversias de Arrendamiento Civil Amparo 1219/2022 Ampara y Protege. 1 Acdo. Núm. Exp. 1623/2019.

Trujillo Santamaría Edgar Manuel vs. Adolfo Santamaría Bernal. Ejecutivo Mercantil 1 Acdo. Núm. Exp. 135/2014.

Vargas Galindo Santiago vs. Ponce Sánchez Brizeida Berenise. Controversias de Arrendamiento Civil 3 Acdos. Núm. Exp. 1111/2024.

Vilanova Hernández Ignacio vs. Galván Flores Gabriel. Controversias de Arrendamiento Civil 1 Acdo. Núm. Exp. 1449/2024.

Villegas Velázquez Leticia Ninel y Gómez Blanco René Armando y Velázquez García Leticia Bernarda su Sucesión vs. Correa Quintero Víctor Manuel y Sánchez Cruz María del Rocío. Ord. Civil 2 Acdos. Núm. Exp. 1089/2023.

Zamudio Olibas Juan Manuel vs. Seguros Afirme S.A. de C.V. Afirme Grupo Financiero. Ord. Civil Amparo Recurso de Revisión. 1 Acdo. Núm. Exp. 797/2023.

SENTENCIAS DEFINITIVAS DEL 14 DE JULIO DEL 2025

Corporativo Meza Grace S.A. de C.V. vs. Ramírez Hurtado Marisol. Ord. Civil Sent. Def. 2 Núm. Exp. 549/2024

SOLO CONSULTA
SOLO CONSULTA
SOLO CONSULTA

Vargas Galindo Santiago vs. Ponce Sánchez Brizeida Berenise. Controversias de Arrendamiento Civil Sent. Def. 1 Núm. Exp. 1111/2024

LA CONCILIADORA EN FUNCIONES DE SECRETARIA DE ACDOS M.L.
LIC. EMMA ALGARÍN GARCÍA

SECRETARÍA "B"
ACUERDOS DEL 14 DE JULIO DEL 2025

Álvarez Martínez Marco Antonio vs. Hugo Guillermo Rivera Carvajal. Especial Hipotecario Civil Exhibe Minuta y Nueva Fecha Audiencia. 1 Acdo. Núm. Exp. 1172/2012 Bis. 1 Tomo I.

Ancona González Sylvia vs. Estrategia y Operación Promocional Sociedad Civil y Villela Hernández Martha. Controversias de Arrendamiento Civil Turnar Cedula. 1 Acdo. Núm. Exp. 828/2023.

Aparicio Zamorano Cruz vs. Gutiérrez Gómez Martín Jair y Raya Ibarra Mónica. Controversias de Arrendamiento Civil Contesta Agravios. 1 Acdo. Núm. Exp. 1070/2024.

Araujo Ortiz Janet Guadalupe vs. Araujo Tomás Rey. Ord. Civil No Ha Lugar. 1 Acdo. Núm. Exp. 1810/2024.

BBVA México S.A. Institución de Banca Múltiple Grupo Financiero BBVA México vs. Riojas Santana Gustavo. Especial Hipotecario Civil Oficio Ine. 2 Acdos. Núm. Exp. 1234/2023.

Cauich Chan Roger Amauri vs. Seguros Inbursa S.A. Grupo Financiero Inbursa. Ord. Civil Admisorio. 1 Acdo. Núm. Exp. 330/2025.

Coronel Raymundo vs. Lerma Hernández de Álvarez Aurora y También Conocida como Aurora Lerma Hernández y C Director del Registro Público de la Propiedad y del Comercio de la Ciudad de México. Ord. Civil Dev. de Exhorto. 2 Acdos. Núm. Exp. 1620/2024.

Covarrubias Morales Francisca vs. Covarrubias Morales Margarito. Actos Prejudiciales Civil Turnar Cedula. 1 Acdo. Núm. Exp. 150/2025.

Cruz Pintor Gabriela su Sucesión vs. Miguel Béjarano Imelda y Sánchez Miguel Angélica Jazmín y Sánchez Miguel Julia Teresa y López Cruz Román. Ord. Civil Admisorio. 1 Acdo. Núm. Exp. 334/2025.

Cxp Logística Bosques S.A. de C.V. y Logística Bosques Sapi de C.V. vs. Impulsora Sahuayo S.A. de C.V. Ord. Mercantil Amparo 447- 2025 Remitir Copias Cert. Documentos. 2 Acdos. Núm. Exp. 954/2024.

Espectáculos Deportivos de Occidente S.A. de C.V. Ord. Civil Amparo 918- 2025 Se Concedio la Susp Prov Al Quejoso. 1 Acdo. en Amparo. Núm. Exp. 918/2025 Bis. 1 Amparo 918/2025.

Fernández Cueto su Sucesión de José Carlos Agustín Obregón Cueto Teófilo Luis Miguel vs. Ambriz Martínez Luciano Domingo. Juris. Voluntaria Civil Prevencio. 1 Acdo. Núm. Exp. 338/2025.

Flores Fuentes Aníbal Alejandro vs. Flores Rentería Omar Ahuizotl. Juris. Voluntaria Civil Prevencio. 1 Acdo. Núm. Exp. 344/2025.

Frías Castro José Víctor vs. Del Valle Vda. de Mosqueda Sofía y Director del Registro Público de la Propiedad y del Comercio de la Ciudad de México. Ord. Civil Emplazar por Edictos. 8 Acdos. Núm. Exp. 1720/2024.

Gómez Flores Guillermo su Sucesión vs. Flores Romero Norma. Ord. Civil Autr. Sicor. 2 Acdos. Núm. Exp. 1046/2024.

González Torra Arturo Alberto vs. Dueñas de la Torre Juan Martín y Torres González María de la Luz. Controversias de Arrendamiento Civil Nueva Fecha de Audiencia. 2 Acdos. Núm. Exp. 1382/2024.

Hernández Gudiño Miguel Ángel y Malváez Díaz Melisa vs. Seguros Inbursa S.A. Grupo Financiero Inbursa. Ord. Civil Admisorio. 1 Acdo. Núm. Exp. 340/2025.

HSBC México, S.A., Institución de Banca Múltiple, Grupo Financiero HSBC vs. Víctor Hugo García Bárcenas. Especial Hipotecario Civil Certificación de Envio de Exh. Digital. 1 Acdo. Núm. Exp. 36/2021.

Impceco, S.A. de C.V. vs. Cigars And Smokers, S.A. de C.V. y García Sánchez Samuel. Controversias de Arrendamiento Civil Desahoga Vista. 1 Acdo. Núm. Exp. 1384/2024.

Luis Alanís Martha vs. Flores Luis Miguel Ángel. Controversias de Arrendamiento Civil Ratificado que Sea. 1 Acdo. Núm. Exp. 724/2024.

Martínez Castillo Consuelo vs. Gómez Sánchez Pedro y Gómez Sánchez Leonardo y Gómez Sánchez de Rodríguez Dolores y Gómez Sánchez Humberto y Gómez Sánchez de Valderrama Esperanza y Velázquez Gómez Rosa María y Gómez Sánchez Patricio José y Gómez Sánchez de Arechiga Ninfa y Gómez Sánchez de Robinson Gloria. Ord. Civil Nueva Fecha. 1 Acdo. Núm. Exp. 208/2024.

Martínez Riveros Silvino vs. Seguros Banorte S.A. de C.V. Ord. Civil Admisorio. 1 Acdo. Núm. Exp. 336/2025.

Media Deportes México S de R.L. de C.V. y México Sports Distribution Llc vs. Fuerza Deportiva del Club León S.A. de C.V. Ord. Mercantil Amparo 498- 2025- III Recurso de Q. Minutas. 12 Acdos. Núm. Exp. 138/2025.

Medina Aranda María de Jesús vs. Aldaco González Martín Marciano. Ord. Civil No Ha Lugar. 1 Acdo. Núm. Exp. 1756/2024.

Mendoza López Jordán vs. Del Mármol Degolconda Alda. Juris. Voluntaria Civil Amparo 490- 2025 Ha Causado Ejecutoria. 1 Acdo. Núm. Exp. 802/2022.

Miguel Martínez Calixto vs. Pérez Garrido María de Lourdes. Vía de Apremio Civil Desechamiento. 1 Acdo. Núm. Exp. 342/2025.

Molina Arias Víctor Hugo vs. León de la Barra Luis y López Pérez María de Los Ángeles. Ord. Civil Desahoga Vista y Copias Previo Pago. 1 Acdo. Núm. Exp. 186/2025.

Montiel Amézcua Socorro Cecilia vs. Promoción de Construcciones Inmobiliarias San Rafael S.A. de C.V. Ord. Civil Admisorio. 1 Acdo. Núm. Exp. 332/2025.

Parra Carrizales Fidel vs. Santiago Gutiérrez Cantú. Esp. Hip. Manifestaciones. 1 Acdo. Núm. Exp. 210/2011.

Promotora de Hoteles S.A. de C.V. y Banco Nacional de México S.A. Integrante del Grupo Financiero Banamex vs. Vivanco Ramírez Verónica Deyra. Ord. Mercantil Exhibe Publicaciones. 1 Acdo. Núm. Exp. 112/2023.

Ramírez Villegas Chiristian Jonathan vs. Claudia Irais Ojeda Sánchez. Especial Hipotecario Civil Concertar Cita. 1 Acdo. Núm. Exp. 84/2018.

Ribaya Banciella Luis vs. María Luisa González Gutiérrez Vda. de Haces su Suc. Ord. Civil Autorización. 1 Acdo. Núm. Exp. 122/2016.

Rocha Reynaga Ricardo vs. Cable News Network (Cnn) Una Subsidiaria de Turner Broadcasting System, Inc. por Conducto de Cnn en Español y/o Cnn Mexico; Aristegui Noticias Network; María del Carmen Aristegui Flores (También Conocida como Carmen Aristegui) y Sofía Niño de Rivera Mesta. Ord. Civil un Auto en Expedientillo. 1 Acdo. Núm. Exp. 176/2019 Bis. 4.

Scotiabank Inverlat S.A. Inst de Banca Múltiple Grupo Financiero Scotiabank Inverlat. Ord. Civil Amparo 1108/2024- V Expdllo. Se Remite a Juzgado 40 Civil Proc Oral. 1 Acdo. en Expedientillo_Del_ Cuaderno. Núm. Exp. 706/2022 Bis. 1.

Segura Garnica Érika Elizabeth vs. Antonio Hernández Pérez y Sara Sánchez Martínez de Hernández. Especial Hipotecario Civil Notif. por Edictos. 1 Acdo. Núm. Exp. 586/2005 Tomo I I.

Serrano Jiménez Santiago Mario vs. Desarrollo Urbano Quetzalcóatl y Manuel Mariscal Martínez. Ord. Civil No Ha Lugar. 1 Acdo. Núm. Exp. 286/2020.

Sindicato de Trabajadores de la Industria Cinematográfica Similares y Conexos de la República Mexicana Secc. Uno vs. Maldonado Lugo Juan. Ord. Civil Autr. Sicor. 5 Acdos. Núm. Exp. 1186/2024.

Skapparat Group S.A. de C.V. vs. Management Systems Certifications S de R.L. de C.V. Providencias Precautorias Civil Oficio Recordatorio y Turnar Cedula. 1 Acdo. Núm. Exp. 434/2020.

Tapia González José Antonio vs. Tapia González Juan Carlos. Actos Prejudiciales Civil Manifestaciones & Fecha de Audicencia. 1 Acdo. Núm. Exp. 1422/2024.

Urrutia Rendón José Manuel vs. García Velasco Dennis. Ejecutivo Mercantil 506 Requerimiento. 1 Acdo. Núm. Exp. 1302/2023.

Vázquez Anaya Victoria Guadalupe. Ord. Civil Amparo 552- 2025 Inf Just. 2 Acdos. en Amparo. Núm. Exp. 552/2025 Bis. 1 Amparo 552/2025.

Xtra Cinemas, S.A. de C.V. vs. Banco Azteca, S.A. Institución de Banca Múltiple y Fibra Plus Management, S. C. y Nemesis Gestion, S.A. de C.V. Ord. Mercantil Apel. Efecto Devolutivo. 1 Acdo. Núm. Exp. 284/2025.

Zolondz Zuminz Sara su Sucesión vs. Farfán Herrera Sergio Román y Farfán Herrera Mario Ricardo. Controversias de Arrendamiento Civil Comparecencia. 1 Acdo. Núm. Exp. 1284/2023.

EL SECRETARIO DE ACUERDOS
LIC. GUADALUPE DE SANTIAGO GARCÍA

CUADRAGÉSIMO PRIMERO DE LO CIVIL

SECRETARÍA "A"
ACUERDOS DEL 14 DE JULIO DEL 2025

Álvarez Pérez María Hortensia vs. Ramírez Molina Jéssica Yarim y Molina Vázquez Noemí. Ejecutivo Cuantía Menor Mercantil 1 Acdo. Núm. Exp. 1561/2024 Tomo II.

SOLO CONSULTA
SOLO CONSULTA
SOLO CONSULTA

Araiza Borboa Félix vs. Carbonell Tapia Gabriel y Carbonell Alatriste Gabriel y Lic. Miguel Ángel a Camposeco Cadena Corredor Público Número 34 de la Ciudad de México y C Director del Registro Público de la Propiedad y del Comercio de la Ciudad de México. Ord. Mercantil Expedientillo. 2 Acdos. Núm. Exp. 827/2021 Tomo II.

Autofinanciamiento México, S.A. de C.V. vs. Pérez Ríos Carbajal José Samuel. Especial Hipotecario Civil 1 Acdo. Núm. Exp. 165/2012 Tomo Dos.

Banco Invex S.A. Institución de Banca Múltiple, Invex Grupo Financiero vs. Castro Castilleja Edith Yaderi. Especial Hipotecario Civil 1 Acdo. Núm. Exp. 597/2024.

Banco Invex Sociedad Anónima Institución de Banca Múltiple Invex Grupo Financiero Fiduciario en su Carácter de Fiduciario en el Fideicomiso Irrevocable de Administración Identificado Con el Número 1301 vs. López Jiménez Ana Lilia. Vía de Apremio Civil 1 Acdo. Núm. Exp. 1051/2024.

Banco Invex Sociedad Anónima Institución de Banca Múltiple, Invex, Grupo Financiero, en su Carácter de Fiduciario en el Fideicomiso Irrevocable de Centro de Capital 860 vs. Lázaro Córdova Víctor Manuel. Especial Hipotecario Civil Dum Amparo. 1 Acdo. en Amparo. Núm. Exp. 1063/2015 Juzgado 2° Dto. Quintana Roo Exp. 1230/2023 -O.

Banco Invex Sociedad Anónima Institución de Banca Múltiple, Invex, Grupo Financiero, en su Carácter de Fiduciario en el Fideicomiso Irrevocable de Centro de Capital 860 vs. Víctor Manuel Lázaro Córdova. Especial Hipotecario Civil Dum Amparo Cump. de Ejecutoria. 1 Acdo. Núm. Exp. 1063/2015.

Banco Invex, Sociedad Anónima, Institución de Banca Múltiple, Invex Grupo Financiero Fiduciario del Fideicomiso Irrevocable de Administración Número F/1052 vs. Sergio Luís Hernández Carrillo También Conocido como Sergio Luís Hernández Carrilo. Especial Hipotecario Civil 1 Acdo. Núm. Exp. 1027/2015.

Banco Mercantil del Norte, S.A., Institución de Banca Múltiple, Grupo Financiero Banorte vs. Valencia Lozada Leobardo Javier y Otra. Especial Hipotecario Civil 1 Acdo. Núm. Exp. 509/2007 Tomo II.

Banco Nacional de México S.A. Integrante del Grupo Financiero Banamex Accival S.A. de C.V. hoy su Cesionario Solución de Activos Residenciales, S. de R. L. de C.V. vs. María Cristina Maravilla Muñoz y Otro. -Tomo I-. Especial Hipotecario Civil Rma. 2 Acdos. Núm. Exp. 785/2001 Tomo III.

Banco Nacional de México S.A., Integrante del Grupo Financiero Banamex vs. Cuervo Escalona Juan Carlos Enrique Quien También Acostumbra a Usar el Nombre de Juan Carlos Cuervo Escalona. Especial Hipotecario Civil 1 Acdo. Núm. Exp. 27/2018 Tomo II.

Banco Nacional del Ejército Fuerza Aérea y Armada S.N.C. Institución de Banca de Desarrollo vs. Jiménez Rodríguez Juan Ricardo y Otra. Especial Hipotecario Civil Expedientillo. 1 Acdo. Núm. Exp. 701/2015.

Banco Santander México S.A. Institución de Banca Múltiple Grupo Financiero Santander México vs. Mora Herrera Romula Rosa. Ejecutivo Cuantía Menor Mercantil Rma. 2 Acdos. Núm. Exp. 73/2025.

Banco Santander México S.A. Institución de Banca Múltiple Grupo Financiero Santander México vs. Mora Herrera Romula Rosa. Ejecutivo Cuantía Menor Mercantil Rma Amparo. 1 Acdo. Núm. Exp. 73/2025 Cuad. de Amp. 333/2024.

Banco Santander México, S.A. Institución de Banca Multitple Grupo Financiero Santander México vs. Díaz Espinosa Ana Karen. Especial Hipotecario Civil 1 Acdo. Núm. Exp. 927/2024.

Banco Ve por Más, S.A., I. B. M., Grupo Financiero Ve por más vs. María Dolores Rodríguez Cortez Quien También Acostumbra Usar el Nombre de Ma. Dolores Rodríguez Cortez. Especial Hipotecario Civil Rma Expdllo. 2 Acdos. en Expedientillo. Núm. Exp. 23/2021.

Bautista Longinos Armando su Sucesión y Bautista Valdez María Maricela vs. De Las Casas Bautista Diego Armando. Ord. Civil 1 Acdo. Núm. Exp. 191/2025.

BBVA Bancomer, S.A. Institución de Banca Múltiple. Grupo Financiero BBVA Bancomer vs. Abastofertas, S.A. de C.V. Ord. Mercantil 1 Acdo. Núm. Exp. 409/2011 Tomo II.

BBVA México Sa Institución de Banca Múltiple y Ckd Activos 11, S.A. P. I. de C.V. vs. Mata Zamora Leonel. Especial Hipotecario Civil Puesta a Disposición. 2 Acdos. Núm. Exp. 159/2022.

BBVA México, S.A. Institución de Banca Múltiple, Grupo Financiero BBVA México vs. Cuenca García Ricardo. Especial Hipotecario Civil Caducidad. 1 Acdo. Núm. Exp. 7/2021.

Bedolla Soto Rigoberto vs. García López Nanllaly Aricia. Juris. Voluntaria Civil 2 Acdos. Núm. Exp. 165/2025.

Calderón Yarza María de Lourdes vs. Montoya Uriarte Arturo. Controversias de Arrendamiento Civil Lfvd. 1 Acdo. Núm. Exp. 269/2023.

Cárdenas Geyne Alfonso vs. León Meneses Palemon. Controversias de Arrendamiento Civil Contesta Agravios. 1 Acdo. Núm. Exp. 937/2024.

Carrillo Monarca Alfredo y Otros vs. Seguros Banorte, Sociedad Anónima de Capital Variable, Grupo Financiero Banorte, antes Aseguradora Interacciones S.A. de C.V. Grupo Financiero Interacciones. Ord. Mercantil Rma Expdllo. 1 Acdo. Núm. Exp. 1091/2017 Tomo III.

Ci Banco, S.A. Institución de Banca Múltiple en su Carácter de Fiduciario vs. Mario Alejandro Hernández Espinosa. Especial Hipotecario Civil 1 Acdo. Núm. Exp. 1237/2018.

Cibanco, S.A. Institución de Banca Múltiple antes The Bank Of New York Mellon, S.A. Institución de Banca Nultiple vs. Salamanca Barajas Aurora Marlen y Enrique Landaverde Marcos. Especial Hipotecario Civil 1 Acdo. Núm. Exp. 333/2010 Tomo II.

Cibanco, S.A., Institución de Banca Múltiple en su Carácter de Fiduciario en el Fideicomiso Número F/00430 vs. Vera Reyes Silvia Judith. Especial Hipotecario Civil 1 Acdo. Núm. Exp. 999/2016.

Ckd Activos 8, Sociedad Anónima Promotora de Inversión de Capital Variable vs. Ponce Álvarez Rey Carlos. Ord. Mercantil Rma. 3 Acdos. Núm. Exp. 833/2011.

Cobranza Nacional de Carteras, S. de R. L. de C.V. vs. Nava Nava Araceli. Ord. Civil Rma Amparo. 1 Acdo. en Amparo. Núm. Exp. 559/2011 Amp. 641/2025-VI Juz 7° Dto. Edomex Naucalpan de Juárez.

Contreras Aburto Maximino vs. Grupo Mexicano de Seguros S.A. de C.V. Ord. Civil 1 Acdo. Núm. Exp. 927/2021 Tomo II.

Coronado Ovalle Rubí del Carmen y Reyes Coronado Jesús Eduardo vs. Grupo Mexicano de Seguros S.A. de C.V. Ord. Civil Contesta Agravios. 2 Acdos. Núm. Exp. 145/2025.

Del Río Fuentes Juan Manuel vs. Solís Villa Sheila Adhara y Ramírez Marroquín José Manuel. Controversias de Arrendamiento Civil 1 Acdo. Núm. Exp. 1137/2023.

Del Río Fuentes Juan Manuel vs. Solís Villa Sheila Adhara. Controversias de Arrendamiento Civil Rma Amparo. 1 Acdo. en Amparo. Núm. Exp. 1137/2023 H. Trib. Colegiado en Materia Civil del 1er Cto.

Diseño y Mantenimiento de Espacios Inteligentes S.A. de C.V. vs. Cortés Ramírez Gabriela. Vía de Apremio Civil 1 Acdo. Núm. Exp. 1119/2024.

Diseños y Clasicos México, S.A. de C.V. vs. Trujillo Rojas Daniel Orlando. Ejecutivo Cuantía Menor Mercantil 2 Acdos. Núm. Exp. 1381/2024.

Domínguez López Martha vs. Jiménez Sánchez Luis Rey y Baltazar Cortez Víctor. Controversias de Arrendamiento Civil 3 Acdos. Núm. Exp. 79/2017.

Enríquez Morales Georgina vs. Roberto Caletti Ruíz y Otra. Ord. Civil 1 Acdo. Núm. Exp. 51/2004.

Espinosa Maldonado Érika vs. Seguros Inbursa Sa Grupo Financiero Inbursa. Ord. Civil Rma Destrucción. 1 Acdo. Núm. Exp. 305/2025.

Figueroa Ruíz Irene Deneb vs. Castillo Hernández Eucebio. Ejecutivo Mercantil 1 Acdo. Núm. Exp. 913/2019.

García Altamirano Gilda Alicia antes Banco Nacional de México S.A. Integrante del Grupo Financiero Banamex vs. Raúl Eduardo Zavala Alvarado y María Catalina Ibarra Galván También Conocida como María Catalina Ibarra Galván de Zavala. Especial Hipotecario Civil 1 Acdo. Núm. Exp. 817/2017 Tomo II.

García Coral José Alberto vs. Ramón Marcos Sethon; Rebeca Dayan Tawil Quien También Acostumbra Usar el Nombre de Rebeca Dayan Tawil de Marcos; Rafael Marcos Dayan; Linda Marcos Dayan Quien También Acostumbra Usar el Nombre de Linda Marcos Dayan de Shabot; Elvira Marcos Dayan Quien También Acostumbra Usar el Nombre de Elvira Marcos Dayan de Asse; Francis Marcos Dayan Quien También Acostumbra Usar el Nombre de Francis Marcos Dayan de Helfon; Ci Banco S.A., Institución de Banca Múltiple, División Fiduciaria como Fiduciaria en el Fideicomis. Ord. Mercantil 1 Acdo. Núm. Exp. 909/2017 Tomo IV.

García González Jorge Andrés antes HSBC México, S.A. Institución de Banca Múltiple, Grupo Financiero HSBC vs. Sigifredo Sánchez Fragoso y Angélica Bermúdez Cadena. Especial Hipotecario Civil 1 Acdo. Núm. Exp. 1393/2019 Tomo II.

García Muñoz Moisés vs. Seguros Inbursa Sa Grupo Financiero Inbursa. Ord. Civil 7 Acdos. Núm. Exp. 1209/2024.

García Velázquez Araceli vs. Vázquez León José Cesario. Ejecutivo Mercantil Rma. 2 Acdos. Núm. Exp. 11/2024.

SOLO CONSULTA SOLO CONSULTA SOLO CONSULTA

Hernández Gómez Ulises y Hernández Arguelles Epifanio y Gómez Salas Adela vs. Grupo Mexicano de Seguros S.A. de C.V. Ord. Civil Rma Amparo. 1 Acdo. en Amparo. Núm. Exp. 813/2024 Amp. 656/2025 Juz 2° Dto. Mat. Civil en Cdmx.

Hernández González Reina Cristina vs. De la Mora Cacho Alejandro y Ruíz López Miguel Ángel. Ejecutivo Mercantil 1 Acdo. Núm. Exp. 717/2022 Tomo II.

Hernández Malagón Alejandro vs. Zamora Ramírez Ubaldo y Hernández García Ana María. Especial Hipotecario Civil 1 Acdo. Núm. Exp. 829/2015.

Hipotecaria su Casita, S.A. de C.V. Sociedad Financiera de Objeto Limitado vs. Olivera Zárate Blanca Estela. Especial Hipotecario Civil 1 Acdo. en Expedientillo. Núm. Exp. 403/2011.

HSBC México Sociedad Anónima Institución de Banca Múltiple Grupo Financiero HSBC División Fiduciaria Actuando Única y Exclusivamente en su Carácter de Fiduciario en el Contrato de Fideicomiso Irrevocable de Administración Fuente de Pago y Garantía Identificado Administrativamente Con el Número F258024 vs. Martínez Venegas Javier y González Gómez Rosa María. Especial Hipotecario Civil 1 Acdo. Núm. Exp. 421/2021.

HSBC México Sociedad Anónima Institución de Banca Múltiple Grupo Financiero HSBC División Fiduciaria en su Carácter de Fiduciario en el Fideicomiso Número F234036 vs. Alvarado López Víctor Manuel. Vía de Apremio Civil 1 Acdo. Núm. Exp. 125/2024.

HSBC México, S.A., Institución de Banca Múltiple, Grupo Financiero HSBC vs. Gómez Estrada Mario y Castillo Parada Silvia. Vía de Apremio Civil Lfvd. 2 Acdos. Núm. Exp. 259/2024.

HSBC México, Sociedad Anónima, Institución de Banca Múltiple, Grupo Financiero HSBC, División Fiduciaria, en su Carácter de Fiduciario del Fideicomiso Irrevocable Número F/233595 vs. Rayes Martínez Gerardo. Especial Hipotecario Civil Expedientillo. 1 Acdo. en Expedientillo. Núm. Exp. 1047/2007 Expdllo. No Corresponde.

Instituto de Seguridad Social para las Fuerzas Armadas Mexicanas vs. Fabricio Fabián López y Mirna Delia Ramírez Mejía. Especial Hipotecario Civil 1 Acdo. Núm. Exp. 779/2014.

Instituto de Seguridad Social para las Fuerzas Armadas Mexicanas vs. Marcos Antonio Bajeca Castillo. Oral Civil 1 Acdo. Núm. Exp. 1597/2024 Tomo II.

Instituto de Seguridad y Servicios Sociales de Los Trabajadores del Estado a Través de su Fondo de la Vivienda vs. Barajas Nava Miguel. Especial Hipotecario Civil 1 Acdo. en Expedientillo. Núm. Exp. 223/2025 Expdllo.

Jaramillo García Isura Guadalupe vs. Varona Enríquez Jorge y General de Seguros Sab. Ord. Civil 2 Acdos. Núm. Exp. 135/2025.

Juan Carlos García Martínez vs. María del Carmen Moctezuma Rangel. Ord. Civil 1 Acdo. Núm. Exp. 1269/2024.

Konsabura Sapi de C.V. vs. García Rodríguez Julio César y Camacho Ochoa Heriberto Abraham y Gómez Nieves Irving Alan. Ejecutivo Cuantía Menor Mercantil Expedientillo. 1 Acdo. Núm. Exp. 1497/2024.

Laguardia Longega Ernesto vs. Fin. Barajas Miguel Ángel y Herrera Mora Edith. Vía de Apremio Civil 6 Acdos. Núm. Exp. 489/2024.

Lgf Occidente S.A. de C.V. Sofom Enr vs. Galán García Óscar Manuel. Ejecc. de Garantías Otorgadas Mediante Prenda Sin Transmisión de Pos. y Fideicomiso de Garantía (Procedimiento Extrajudicial) Mercantil Rma Puesta Disp. 1 Acdo. Núm. Exp. 523/2024.

Martínez Miller María Elena vs. Martínez Miller Margarita María y Martínez Miller Martha Cristina y Martínez Miller Olivia Azucena. Ord. Civil Rma. 1 Acdo. Núm. Exp. 1041/2024.

Medellín Razo Enrique Alberto vs. Monterrosas Gómez Daniel. Especial Hipotecario Civil 1 Acdo. Núm. Exp. 615/2021.

Mexarrend, S.A. P. I. de C.V. vs. Logística Multinivel, S.A. de C.V. y Heredia Escorza Juan Gilberto y Evadista Pérez Sara Lilia. Vía de Apremio Civil 2 Acdos. Núm. Exp. 237/2023 Tomo II.

Montero Vidrio Héctor Eduardo vs. Rossanna Verónica Zavrel Seifert, Ana María Teresa Zavrel Seifert y José Óscar Sauza Carmona. Ord. Civil Dum Amparo. 1 Acdo. en Amparo. Núm. Exp. 71/2014 Juzgado 13° de Dtro. en Mat. Civil en la Cdmx Amp. 851/2025.

Montero Vidrio Héctor Eduardo vs. Rossanna Verónica Zavrel Seifert, Ana María Teresa Zavrel Seifert y José Óscar Sauza Carmona. Ord. Civil Dum Amparo. 2 Acdos. en Amparo. Núm. Exp. 71/2014 Juzgado 13° Dto. Civil Cdmx Amp. 228/2025.

Montero Vidrio Héctor Eduardo vs. Rossanna Verónica Zavrel Seifert, Ana María Teresa Zavrel Seifert y José Óscar Sauza Carmona. Ord. Civil Dum. 1 Acdo. Núm. Exp. 71/2014 Tomo II.

Mora Herrera Romula Rosa. Ejecutivo Cuantía Menor Mercantil Rma Amparo. 1 Acdo. en Amparo. Núm. Exp. 73/2025 Cuad. de Amp. 329/2024.

Morán Rojas Francisco Javier vs. Pérez Saucedo Mario y Vargas Galindo Eugenia Lilia y Eugenia Lilia Vargas Galindo de Pérez y Titular del Registro Público de la Propiedad y del Comercio de la Ciudad de México. Ord. Civil Rma. 1 Acdo. Núm. Exp. 7/2025.

Nacional Financiera Sociedad Nacional de Crédito Institución de Banca de Desarrollo como Fiduciaria del Fideicomiso Denominado Fondo para el Desarrollo Social de la Ciudad de México vs. Herrera Álvarez Alejandra. Especial Hipotecario Civil 2 Acdos. Núm. Exp. 1235/2022.

Nacional Financiera, S.N.C., como Fiduciaria en el Fideicomiso Denominado Fondo de Desarrollo vs. Hernández Barranco María de la Luz. Especial Hipotecario Civil 1 Acdo. Núm. Exp. 109/2011 Tomo II.

Nieto Gasca Roberto vs. Nieto Gasca Francisco Miguel. Ord. Civil Rma. 1 Acdo. Núm. Exp. 13/2025.

Novoa Gómez María Katherina vs. Carrasco Arena Jorge. Ejecutivo Mercantil 2 Acdos. Núm. Exp. 421/2019 Tomo II.

Nueva Wal Mart de México, S. de R. L. de C.V. vs. Comdesi, S. de R. L. de C.V. Controversias de Arrendamiento Civil 1 Acdo. Núm. Exp. 1055/2019 Tomo II.

Olivares Hernández Carolina vs. Granjas de Miacatlan, S. de R. L. Ord. Civ. 1 Acdo. Núm. Exp. 1211/2008.

Paramo Contreras Verónica Enriqueta vs. Fuentes Ruíz Esperanza y Cruz Fuentes Alondra y Cruz Fuentes Enrique. Ord. Civil 1 Acdo. Núm. Exp. 673/2024.

Patiño Moreno María Ruth vs. Patiño Moreno María Martha su Sucesión. Ord. Civil 1 Acdo. Núm. Exp. 229/2025.

Peón Rivero Álvaro Francisco vs. Vargas Medina Miriam Angélica. Ejecutivo Mercantil 1 Acdo. Núm. Exp. 887/2018 Segundo Tomo.

Pérez Ceja Miguel Ángel, su Sucesión vs. Juárez Desiga Pablo Daniel. Controversias de Arrendamiento Civil 1 Acdo. Núm. Exp. 435/2020.

Pérez Díaz Sulma del Carmen y Pérez Díaz Josmar Mario vs. Grupo Mexicano de Seguros S.A. de C.V. Ord. Civil a Destrucción. 1 Acdo. Núm. Exp. 1197/2024.

Préstamo Empresarial Oportuno Sapi de C.V. Sofom Enr vs. Kim Chávez Anallely Ynai y Flores Chávez Luis. Ejecutivo Mercantil 1 Acdo. Núm. Exp. 41/2025 Tomo II.

Préstamos Expeditos S.A. de C.V. Sofom Enr y Administradora de Inmuebles Samir S.A. de C.V. Sofom Enr vs. Hernández Flores Enrique Federico y Juan Morales Elizabeth. Vía de Apremio Civil 1 Acdo. Núm. Exp. 293/2023.

Producto Finz, Sociedad Anónima Promotora de Inversión de Capital Variable vs. Hernández Poe Juan Pablo. Especial Hipotecario Civil 1 Acdo. Núm. Exp. 189/2021.

Pulido González Juan Ignacio vs. Grupo Mexicano de Seguros S.A. de C.V. vs. Comisión Federal de Electricidad. Ord. Civil 1 Acdo. Núm. Exp. 953/2024.

Ramírez Ochoa Sergio Salvador vs. Inmuebles el Ángel Sociedad Anónima y Miguel Antonio Navar y Navar, su Sucesión y C Director del Registro Público de la Propiedad y del Comercio de la Ciudad de México y Navar y Navar Taide. Ord. Civil Rma. 1 Acdo. Núm. Exp. 603/2023.

Reyes Velázquez Aremi Monserrat vs. Jiménez Medrano Edith. Ejecutivo Mercantil Secc. de Ejec. 2 Acdos. Núm. Exp. 1361/2022.

Rodríguez de la Vega Zildjian vs. Morales Morales Guadalupe y-o. como También Se Le Conoce Guadalupe Morales de Rodríguez y Rodríguez Corona Juan y Corona Juan. Ord. Civil 1 Acdo. Núm. Exp. 1239/2023.

Romano Escaba Jacobo vs. Madrigal Valdez Angie. Controversias de Arrendamiento Civil 1 Acdo. Núm. Exp. 1101/2024.

Sánchez Becerril Raymundo Adrián vs. Castañeda de Palacios Emma y Castañeda López Agustina y C Director del Registro Público de la Propiedad y de Comercio de la Ciudad de México. Ord. Civil Rma. 1 Acdo. Núm. Exp. 3/2024.

Sánchez Juárez Luis Eduardo vs. Grupo Mexicano de Seguros S.A. de C.V. Ord. Civil 3 Acdos. Núm. Exp. 893/2024 Tomo II.

Santamaría García Isabel y También Conocida como Santa María de Vieyra Isabel y Vieyra y Arriaga Joaquín Luis vs. Vieyra Santamaría Blanca Flor. Ord. Civil 1 Acdo. Núm. Exp. 223/2023 Tomo II.

Santander Vivienda, Sociedad Anónima de Capital Variable, Sociedad Financiera de Objeto Múltiple, Entidad Regulada, Grupo Financiero Santander México vs. Salmerón Flores Jorge Alfredo y Lee García Ángela. Especial Hipotecario Civil Expedientillo. 1 Acdo. Núm. Exp. 19/2020.

Scotiabank Inverlat Sa Institución de Banca Múltiple Grupo Financiero Scotiabank Inverlat vs. Hernández Fuentes Edgar Iván. Vía de Apremio Civil 1 Acdo. Núm. Exp. 265/2025.

SOLO CONSULTA
SOLO CONSULTA
SOLO CONSULTA

Scotiabank Inverlat Sa Institución de Banca Múltiple Grupo Financiero Scotiabank Inverlat vs. Pérez de Las Heras Pratt Luis Fernando. Especial Hipotecario Civil Secc. de Ejec. 1 Acdo. Núm. Exp. 1155/2023.

Scotiabank Inverlat, S.A. Institución de Banca Múltiple, Grupo Financiero Scotiabank Inverlat vs. Martínez Sandoval Víctor Manuel y Sarmiento de Jesús Judith. Especial Hipotecario Civil Lfvd. 1 Acdo. Núm. Exp. 1081/2016.

Secreto. Controversias de Arrendamiento Civil 1 Acdo. Núm. Exp. 827/2023.

Secreto. Ejecutivo Mercantil 1 Acdo. Núm. Exp. 1105/2023.

Secreto. Ejecutivo Mercantil 1 Acdo. Núm. Exp. 691/2023.

Secreto. Ejecutivo Mercantil Puesta a Disposición. 3 Acdos. Núm. Exp. 9/2024.

Sistema Único de Autofinanciamiento S.A. de C.V. vs. Quintana González Israel y Martínez García Felipe. Ejecutivo Mercantil Expedientillo. 2 Acdos. en Expedientillo. Núm. Exp. 421/2024 No Corresponde.

Sociedad Hipotecaria Federal, S.N.C. Institución de Banca de Desarrollo en su Carácter de Fiduciario Sustituto del Fondo de Operación y Financiamiento Bancario a la Vivienda vs. Padro de la Rosa Alejandra. Especial Hipotecario Civil Rma. 1 Acdo. Núm. Exp. 1095/2008 Tomo II.

Sociedad Hipotecaria Federal, S.N.C. Institución de Banca de Desarrollo en su Carácter de Fiduciario Sustituto del Fondo de Operación y Financiamiento Bancario de la Vivienda (Fovi) vs. Alba Rubio David. Especial Hipotecario Civil 1 Acdo. Núm. Exp. 1113/2014.

Sociedad Hipotecaria Federal, S.N.C., en su Carácter de Fiduciario Sustituto del Fondo de Operación y Financiamiento Bancario a la Vivienda (Fovi) vs. Nava Acosta Gabriel y Garrido Hernández de Nava María. Especial Hipotecario Civil 1 Acdo. Núm. Exp. 435/2009 Principal.

Solvimas S.A. de C.V. Sofom Enr vs. Corporativo del Norte Mafivaz S.A. de C.V. y Artesanias Fdrik S.A. de C V. Ejecutivo Mercantil 1 Acdo. Núm. Exp. 1329/2024.

Valenzuela Montoya Cristina vs. Kiyoko Nashiki Correa Ana Laura. Ord. Civil Apel. Preventiva. 3 Acdos. Núm. Exp. 27/2025.

Vargas Espinoza Jorge vs. Báez Cruz Víctor Hugo y Báez Reyna Hugo. Controversias de Arrendamiento Civil 2 Acdos. Núm. Exp. 1311/2024.

Victoria Ramírez Roberto Carlos vs. Ibarra Gutiérrez Beatriz Aurora. Ejecutivo Mercantil 1 Acdo. Núm. Exp. 83/2025.

Yave Smart Lending Spv Sapi de C.V. Sofom Enr vs. Camargo Gómez Carlos Arturo y Bassi González Ornella Adriana. Especial Hipotecario Civil 2 Acdos. Núm. Exp. 769/2024.

AUDIENCIA

Sociedad Hipotecaria Federal, S.N.C., Institución de Banca de Desarrollo vs. Estrada García María Lidia. Aud. Especial Hipotecario Civil. 1 Audiencia. Núm. Exp. 227/2010.

EL SECRETARIO DE ACUERDOS
LIC. DANIEL QUEZADA GUZMÁN

SECRETARÍA "B"
ACUERDOS DEL 14 DE JULIO DEL 2025

Aguirre Leal Melecio su Sucesión vs. Pérez Taboada Alicia. Medios Preparatorios Civil 1 Acdo. Núm. Exp. 338/2025.

Alvarado Sánchez Damaris vs. Alvarado Vega Juan y Sánchez González Delfina. Ejecutivo Mercantil Sae Llegada y Radicación. 1 Acdo. Núm. Exp. 1790/2024.

Ana María Castañeda Ayala vs. José Castañeda Domínguez. Ord. Civil Lgs. 1 Acdo. Núm. Exp. 460/2015.

Andamios y Pararrayos S.A. de C.V. vs. De Labra Obras y Proyectos S.A. de C.V. y Infante de Labra Guillermo. Providencias Precautorias Mercantil Lgs. 2 Acdos. Núm. Exp. 1292/2024.

Andamios y Pararrayos S.A. de C.V. vs. De Labra Obras y Proyectos S.A. de C.V. y Infante de Labra Guillermo. Providencias Precautorias Mercantil Alh. Amparo 901/2024. 4 Acdos. en Amparo. Núm. Exp. 1292/2024 Juzgado 5° Dto. Estado de Jalisco Exp. 901/2024.

Andrade Alarcón José Leonel, Ramírez Rangel Gabriela Elizabeth y Ramírez Monzon Karen Denisse vs. García Ramírez Mario y Gabriela Elizabeth Ramírezrangel. Ejecutivo Mercantil Sae. 2 Acdos. Núm. Exp. 1394/2024 Tomo II.

Arteaga Guerrero Araceli vs. Álvarez Vargas Alberto. Ord. Civil A. P. 3 Acdos. Núm. Exp. 202/2024.

Autofinanciamiento México, Sociedad Anónima de Capital Variable vs. Pérez Lara Vicuña Juan Carlos y Lasso Valenciano Mary Lupe. Especial Hipotecario Civil Sgf. 1 Acdo. Núm. Exp. 1438/2019.

Ávila Reyes Gamaliel vs. Reyes Gutiérrez Hermelinda y y/o Hermelinda Reyes de Ávila y Ávila Canacasco Trinidad. Ord. Civil 1 Acdo. Núm. Exp. 180/2025.

Banca Mifel, S.A., Institución de Banca Múltiple Mifel vs. Impacto Regional, Social, Económico, S.A. de C.V. Ejecutivo Mercantil Sgf. 1 Acdo. Núm. Exp. 1050/2010 Tomo II.

Banco del Bajío Sa Institución de Banca Múltiple vs. Gómez Tagle Cañas Pamela. Ejecutivo Mercantil Sae. 2 Acdos. Núm. Exp. 1338/2024.

Banco Invex S.A. Institución de Banca Múltiple, Invex Grupo Financiero Fiduaciario vs. Talavera Adame Dodanim. Especial Hipotecario Civil Sae Amparo. 2 Acdos. en Expedientillo. Núm. Exp. 1338/2010 No Corresponden Datos.

Banco Mercantil del Norte Sa Institución de Banca Múltiple Grupo Financiero Banorte vs. Ortiz Loera Edgar. Juris. Voluntaria Civil Lgs. 1 Acdo. Núm. Exp. 1262/2022.

Banco Mercantil del Norte Sociedad Anónima Institución de Banca Múltiple Grupo Financiero Banorte y Ahora Óscar Rafael Loera vs. Domínguez Zamorano Cristhian Mauricio. Especial Hipotecario Civil Lgs. 1 Acdo. Núm. Exp. 430/2021.

Banco Mercantil del Norte, S.A., Institución de Banca Múltiple, Grupo Financiero Banorte vs. Hernández Mastache Francisco. Especial Hipotecario Civil Lgs. 3 Acdos. Núm. Exp. 932/2019.

Banco Multiva Sociedad Anónima Institución de Banca Múltiple Grupo Financiero Multiva y Quien También Acostumbra Usar el Nombre de Banco Multiva Sa Institución de Banca Múltiple Grupo Financiero Multiva vs. Ganadería la Sevillana Sociedad de Producción Rural de Responsabilidad Limitada y Garibay Gutiérrez Norma Patricia y Garibay Gutiérrez Juan Carlos y Garibay Gutiérrez Ana Karen. Ejecutivo Mercantil Lgs. 2 Acdos. Núm. Exp. 116/2024.

Banco Nacional de México, S.A. Integrante del Grupo Financiero Banamex vs. Agropecuaria el Huizachal S. C. de R. S., García Rosas Rodolfo, Estrada Netro Rito, Olvera Ramírez Laurentina y Castro Padrón José Baldomero. Especial Hipotecario Civil Sgf Expedientillo. 1 Acdo. Núm. Exp. 546/2015.

Banco Santander México, S.A., Institución de Banca Múltiple, Grupo Financiero Santander México vs. Begoña Cancino Garin. Especial Hipotecario Civil 3 Acdos. Núm. Exp. 1188/2024.

Banco Ve por Más, S.A. Institución de Banca Múltiple, Grupo Financiero Ve por más Ahora Inmobiliaria Emiantachi, S.A. de C.V. vs. Jakie Martens, Justina Martens Loewen y Bernhard Friessen Peters. Ejecutivo Mercantil Sgf. 1 Acdo. Núm. Exp. 270/2020 Tomo II.

Bárcena Díaz Víctor Miguel vs. Perales Quiroz Shelag vs. Díaz Contreras Piedras Carlos Manuel. Especial Hipotecario Civil Lgs. 1 Acdo. en Amparo. Núm. Exp. 268/2005 Juzgado 3°Dto. Civil Cdmx Exp. 1185/2023.

Bárcena Díaz Víctor Miguel vs. Perales Quiroz Shelag y-o. Esp. Hip. Lgs. 1 Acdo. Núm. Exp. 268/2005.

BBVA Bancomer Sa Institución de Banca Múltiple Grupo Financiero BBVA Bancomer hoy su Cesionaria Olivia Romero Coria vs. Paz Ortega Alejandrina. Especial Hipotecario Civil Sgf. 1 Acdo. Núm. Exp. 188/2021.

BBVA Bancomer Sa Institución de Banca Múltiple Grupo Financiero BBVA Bancomer hoy su Cesionaria Olivia Romero Coria vs. Paz Ortega Alejandrina. Especial Hipotecario Civil Sgf Amparo 868/2025. 1 Acdo. en Amparo. Núm. Exp. 188/2021 Amparo 868/2025 Juz. 4° Dto. Edo de Méx. en Naucalpan de Juárez Promov. por María Silvia Luna Jimen.

BBVA México, Sociedad Anónima, Institución de Banca Múltiple, Grupo Financiero BBVA México vs. Valdés Corona Luis y Muñoz Canseco Juana. Especial Hipotecario Civil Lgs. 1 Acdo. Núm. Exp. 368/2018.

Betacredit S.A. de C.V. Sofom E. N. R vs. Ochoa Espinosa Martha Érika. Ejecutivo Mercantil Sgf. 1 Acdo. Núm. Exp. 924/2023.

Bienes Programados S.A. de C.V. vs. Islas Morris Laventman Juan Antonio. Especial Hipotecario Civil Lgs. 2 Acdos. Núm. Exp. 348/2021.

Bufete de Buen S.C. vs. Vélez Juárez Rosalinda y Casasa Vélez Aldo Frabrizio y Casasa Vélez Estefania. Ord. Civil 1 Acdo. Núm. Exp. 1102/2024.

Cadena Anaya David y Cadena Anaya Susana Yolanda y Cadena Anaya Liliana y Cadena Anaya Erik Cuauhtémoc y Cadena Anaya Gerardo y Cadena Anaya Irais vs. Espinosa Domínguez David Tadeo y Quintana González Marco Antonio y Qualitas Compañía de Seguros S.A. de C.V. Ord. Civil 1 Acdo. Núm. Exp. 294/2025.

Campos Rojas Ana María y Guadarrama Mc Naught Jimmy vs. Burgastur S.A. de C.V. Ord. Civil 1 Acdo. Núm. Exp. 1228/2023.

SOLO CONSULTA
SOLO CONSULTA
SOLO CONSULTA

Cantero Cué María del Pilar Josefina vs. Cedillo Pérez Herlinda su Sucesión. Ord. Civil 1 Acdo. Núm. Exp. 900/2024.

Casab Velázquez Salma vs. Casab Odish Aziz y Otro. Ord. Civil Lgs. 1 Acdo. Núm. Exp. 8/2018.

Cazares García Jesús vs. Trejo Noguez María del Socorro y Méndez Quintero María Guadalupe y Romero Pérez Ernesto y C Director del Registro Público de la Propiedad y del Comercio de la Ciudad de México. Ord. Civil Sgf. 1 Acdo. Núm. Exp. 1222/2023.

Cdk Activos 8, S.A. Promotora de Inversión de Capital Variable vs. García Velázquez Ernesto. Especial Hipotecario Civil 1 Acdo. Núm. Exp. 188/2019.

Cibanco Sociedad Anónima, Institución de Banca Múltiple en su Carácter de Fiduciario en el Fideicomiso Número F/00102 vs. Ybieta Valdivia José Ángel y Arredondo Hernández María del Socorro. Especial Hipotecario Civil Lgs. 1 Acdo. Núm. Exp. 1290/2018 Tomo II.

Cibanco, S.A., Institución de Banca Múltiple en su Carácter de Fiduciaria en el Fideicomiso F/00102 vs. Díaz Sánchez Jorge. Especial Hipotecario Civil Sgf. 1 Acdo. Núm. Exp. 876/2015.

Cibanco, S.A., Institución de Banca Múltiple en su Carácter de Fiduciaria en el Fideicomiso Número F/00102 vs. Arias Arévalo Arturo. Especial Hipotecario Civil 1 Acdo. Núm. Exp. 1074/2015.

Ckd Activos 8 Sociedad Anónima Promotora de Inversión de Capital Variable vs. Ortega Rangel Juan y Trujillo Pérez Verenice. Juris. Voluntaria Civil Sgf. 1 Acdo. Núm. Exp. 86/2025.

Condominio Ubicado en la Calle Uxmal 296 vs. Romero Sastre Elizabeth. Ejecutivo Civil 1 Acdo. Núm. Exp. 420/2024.

Coronel Rubio Wilibaldo vs. Aldana Montes María Rosalba. Juris. Voluntaria Civil Sgf. 1 Acdo. Núm. Exp. 274/2025.

Cruz Tarango María Antonia y Cruz García Salatiel vs. Chacón Núñez Ángel su Sucesión y C Director del Registro Público de la Propiedad y del Comercio de la Ciudad de México. Ord. Civil 1 Acdo. Núm. Exp. 342/2025.

Decarome, Sociedad Anónima Promotora de Inversión de Capital Variable hoy su Cesionario Sergio Silva Azua vs. Refugio Raymundo Meléndez Luna. Especial Hipotecario Civil Lgs. 1 Acdo. Núm. Exp. 266/2017 Tomo II.

Díaz Castellanos Santiago vs. Promotora As S.A. de C.V. y Otro. Ord. Civ. Sgf. 1 Acdo. Núm. Exp. 914/1998.

Gallardo Horta Elizabeth Rocío vs. Esteves Moreno Catalina Dora. Ord. Civil 1 Acdo. Núm. Exp. 302/2025.

García González Sofía vs. Rojas Chimely Hugo. Ejecutivo Mercantil Sgf. 1 Acdo. Núm. Exp. 1080/2023.

García Leal Balkys Marlene vs. Google Operaciones de México S de R.L. de C.V. Ord. Civil Sgf. 1 Acdo. Núm. Exp. 230/2024.

García y García Ernesto Pável vs. Moreno Abadíe Miguel Ángel. Especial Hipotecario Civil 1 Acdo. Núm. Exp. 252/2017 Tomo II.

Garza Carmona Evelia vs. Ricardo Olmos Espinosa, María de Lourdes Hernández Cuevas de Olmos. Especial Hipotecario Civil Sgf. 1 Acdo. Núm. Exp. 1366/2019 Tomo II.

Gm Financial de México S.A. de C.V. Sociedad Financiera de Objeto Múltiple Entidad Regulada vs. Izaguerra Martínez Olivia. Ejecutivo Mercantil 1 Acdo. en Expedientillo Expediente No Conocido. Núm. Exp. 326/2025.

Godínez Torres Víctor vs. Flores Ambriz Alfredo. Ejecutivo Cuantía Menor Mercantil Sae Amparo. 2 Acdos. en Amparo. Núm. Exp. 1532/2024 Amp. 577/2025-II Juz. 9° Dist. Mat. Civil Cdmx.

González García Víctor Manuel y Visconti Álvarez Francisco Enrique vs. Fideicomiso Número 5496 Formalizado en la Escritura Pública Número 9676 Representado por Conducto de su Fiduciario Banco Interacciones Sa Institución de Banca Múltiple Grupo Financiero Interacciones División Fiduciaria y el Delegado Fiduciario Manuel Velasco Velázquez (Tomo Vi). Ord. Mercantil 4 Acdos. Núm. Exp. 1008/2012 Tomo VI.

González García Víctor Manuel y Visconti Álvarez Francisco Enrique vs. Fideicomiso Número 5496 Formalizado en la Escritura Pública Número 9676 Representado por Conducto de su Fiduciario Banco Interacciones Sa Institución de Banca Múltiple Grupo Financiero Interacciones División Fiduciaria y el Delegado Fiduciario Manuel Velasco Velázquez. Ord. Mercantil 1 Acdo. Núm. Exp. 1008/2012 Tomo V Cerrado.

González Rosas Saturnino vs. González Trejo Aarón y González Trejo Eduardo y González Rosas Marco Antonio y Picazo Aboytes María de Lourdes. Ord. Civil Lgs. 1 Acdo. Núm. Exp. 1180/2024.

Granados Martínez José Luis su Sucesión vs. Sánchez Reyes Víctor Hugo. Controversias de Arrendamiento Civil Lgs. 1 Acdo. Núm. Exp. 840/2021 Tomo II.

Hernández Alvarado Alberto vs. La Latinoamerica Seguros S.A. Ord. Civil 1 Acdo. Núm. Exp. 1054/2024.

Hernández Vázquez Narciso vs. Rodríguez González Raúl. Ord. Civil Lgs. 1 Acdo. Núm. Exp. 190/2025.

HSBC México México, S.A., Institución de Banca Múltiple, Grupo Financiero HSBC, División Fiduciaria en su Carácter de Fiduciario en el Fideicomiso Irrevocable Identificado Con el Número 253936 vs. Reyes Cervantes José Luis. Especial Hipotecario Civil Sgf. 1 Acdo. Núm. Exp. 894/2018.

HSBC México Sociedad Anónima Institución de Banca Múltiple Grupo Financiero HSBC División Fiduciaria en su Carácter de Fiduciario del Fideicomiso Irrevocable Número F 250295 vs. Miranda Martínez María Candelaria. Especial Hipotecario Civil Sgf. 1 Acdo. Núm. Exp. 198/2021.

HSBC México Sociedad Anónima Institución de Banca Múltiple, Grupo Financiero HSBC vs. Moreno Neri Omar. Especial Hipotecario Civil 1 Acdo. Núm. Exp. 770/2024.

HSBC México vs. Edgar García y García Rodríguez Patricia. Especial Hipotecario Civil Lgs. 2 Acdos. Núm. Exp. 468/2024.

HSBC México, S.A., Institución de Banca Múltiple, Grupo Financiero HSBC, División Fiduciaria en su Carácter de Fiduciario en el Fideicomiso Irrevocable Número F/243264 vs. Vargas Espinoza Rosa Dolores. Especial Hipotecario Civil Lgs. 1 Acdo. Núm. Exp. 726/2018.

HSBC México, Sociedad Anónima, Institución de Banca Múltiple, Grupo Financiero HSBC, División Fiduciaria en su Carácter de Fiduciario en el Fideicomiso Irrevocable No. F/232017 vs. Maldonado Gómez Francisco y Lugo Simo María Estela. Especial Hipotecario Civil Lgs. 1 Acdo. Núm. Exp. 462/2018.

HSBC México, Sociedad Anónima, Institución de Banca Múltiple, Grupo Financiero HSBC, División Fiduciaria en su Carácter de Fiduciario del Fideicomiso Irrevocable de Administración y Fuente de Pago Identificado Con el Número F/258040 vs. Torres Hernández Fernando. Especial Hipotecario Civil Sgf. 1 Acdo. Núm. Exp. 818/2019.

HSBC México, Sociedad Anónima, Institución de Banca Múltiple, Grupo Financiero HSBC, División Fiduciaria en su Carácter de Fiduciario en el Fideicomiso Número F/234036 vs. Ramos Días Roberto y Amaral Valle Nanet Elizabeth. Especial Hipotecario Civil 1 Acdo. Núm. Exp. 498/2018.

HSBC México, Sociedad Anónima, Institución de Banca Múltiple, Grupo Financiero HSBC, División Fiduciaria, en su Carácter de Fiduciario del Fideicomiso Irrevocable Identificado Con el Número F/253936 vs. González Loza Aarón y Reyes Briz Claudia Angélica. Especial Hipotecario Civil Lgs. 2 Acdos. Núm. Exp. 588/2018.

Huchin Carrillo María José y Huchin Carrillo Jasin Viki Guadalupe vs. Seguros Inbursa Sa Grupo Financiero Inbursa. Ord. Civil 1 Acdo. Núm. Exp. 340/2025.

Instituto de Seguridad Social para las Fuerzas Armadas Mexicanas vs. Miguel Ángel Rosales Vázquez y Virginia Navarrete Martínez. Oral Paz Civil Sae. 1 Acdo. Núm. Exp. 82/2025.

Instituto de Seguridad y Servicios Sociales de Los Trabajadores del Estado a Través de su Fondo de la Vivenda Fovissste vs. Alemán García Gabriel. Especial Hipotecario Civil 1 Acdo. Núm. Exp. 314/2025.

Instituto de Seguridad y Servicios Sociales de Los Trabajadores del Estado a Través de su Fondo de la Vivienda vs. Barrera Martínez José Fernando y Santa Cruz Palacios Liz María. Especial Hipotecario Civil 1 Acdo. en Expedientillo. Núm. Exp. 224/2025 Expdllo.

Instituto del Fondo Nacional de la Vivienda para los Trabajadores vs. Ayala Cruz César y Ordríguez Gutiérrez María Araceli. Especial Hipotecario Civil Sgf Expedientillo. 1 Acdo. Núm. Exp. 720/2015.

Jiménez Cámara Jesús Ignacio vs. Jiménez Onzueta Luz María. Ord. Civil Sgf. 5 Acdos. Núm. Exp. 256/2025.

Jiménez Flores Paula vs. Montoya Cedillo María Alejandra. Medios Preparatorios Civil Lgs. 1 Acdo. Núm. Exp. 246/2025.

Lazcano Huescas Josefina, su Sucesión vs. Caudana Beltrán Juan Luis y Rioja Medina Claudia. Ord. Civil Sgf. 1 Acdo. Núm. Exp. 378/2020.

López de Nava Hernández Elsa su Sucesión vs. Laguna López de Nava Gustavo. Ord. Civil Alh Amparo 576/2025-III. 6 Acdos. en Amparo. Núm. Exp. 468/2021 Amp. 576/2025-III Juz 10 Dto. Civil Cdmx.

López de Nava Hernández Elsa su Sucesión vs. Laguna López de Nava Gustavo. Ord. Civil Alh Dada Cta Amparo 576/2025-III Susp. Deja de Surtir Efectos. 1 Acdo. Núm. Exp. 468/2021 Tomo II.

Martínez García Miriam Rocío vs. Genoveva Trejo Castañeda. Especial Hipotecario Civil Lgs. 1 Acdo. Núm. Exp. 700/2013 Tomo II.

Medrano González María de Carmen vs. Seguros Inbursa Sa Grupo Financiero Inbursa. Ord. Civil 1 Acdo. Núm. Exp. 334/2025.

SOLO CONSULTA
SOLO CONSULTA
SOLO CONSULTA

Mireles Muñoz Ángel vs. Delgado Pamplona José Luis y Román Pardo María Judith. Juris. Voluntaria Civil Sgf. 1 Acdo. Núm. Exp. 1272/2023.

Navarro Rivera Jéssica Berenice vs. Hdi Seguros S.A. de C.V. Ord. Civil Apelación. 1 Acdo. Núm. Exp. 34/2024.

Nueva Wal Mart de México S de R.L. de C.V. vs. Arenas Piñera Luis. Controversias de Arrendamiento Civil Sgf. 1 Acdo. Núm. Exp. 172/2022.

Ord. Civil Sae Amparo. 2 Acdos. en Expedientillo. Núm. Exp. 446/2012 No Corresponde Amp. 418/2025 Juz 2° Dto. en Mat. Civil en la Cdmx.

Ortega Patiño María Elizabeth su Sucesión y También Conocida como Elizabeth su Sucesión Ortega Patiño vs. Ortega Patiño Fernando. Ord. Civil 2 Acdos. Núm. Exp. 220/2025.

Ortiz Bolaños Miguel y Pérez Espinoza Keila y Robles Robledo Miguel y Cruz López Cristina Yocet y Cruz Sosa Yanett y Ortiz Pérez Jéssica Michelle vs. Transportes Castores de Baja California S.A. de C.V. y Grupo Nacional Provincial Sab. Ord. Civil Lgs. 1 Acdo. Núm. Exp. 384/2024 Tomo II.

Ortiz Trosino Esteban Manuel vs. Ledesma Villegas José Numa y Ortiz López María del Carmen y C Director del Registro Público de la Propiedad y del Comercio de la Ciudad de México. Ord. Civil 1 Acdo. Núm. Exp. 216/2025.

Paredes Frausto Benjamín vs. Nic Sam S.A. de C.V. Ejecutivo Mercantil Lgs. 1 Acdo. Núm. Exp. 710/2021.

Ponce Mirón José Roberto Ascención vs. Seguros Banorte S.A. de C.V. Grupo Financiero Banorte. Ord. Civil Sgf. 2 Acdos. Núm. Exp. 12/2025.

Promotora de Hoteles, S.A. de C.V. y Banco Nacional de México, S.A., Integrante del Grupo Financiero Banamex, División Fiduciaria vs. Sanjuana Hernández Espinosa y Ricardo Delgado Gutiérrez. Ord. Mercantil 2 Acdos. Núm. Exp. 1296/2018 Tomo II.

Quiroz Sánchez Miguel Ángel vs. Desarolladora Metropolitana S.A. de C.V. Ord. Mercantil Sgf Expedientillo. 1 Acdo. en Expedientillo. Núm. Exp. 1370/2009.

Ramírez Cardador Martha Elena vs. Piña Sánchez Rogelio y C Director del Registro Público de la Propiedad y del Comercio de la Ciudad de México. Ord. Civil Sgf. 1 Acdo. Núm. Exp. 128/2025.

Ramírez López Nataly Pamela vs. Tetra Integrame México S.A. de C.V. y Meza Medina Héctor y Aguilar Meza Óscar Enrique y Torres Roldán Alejandro y Macehual García Aldo Noé y Espinoza Serrano Fernando Fabricio y Franco Santana Guillermo y C Director del Registro Público de la Propiedad y del Comercio de la Ciudad de México. Ord. Mercantil Sae. 1 Acdo. Núm. Exp. 1646/2024.

Roberto Martínez Ayala vs. Rofel Distribuciones, S.A. de C.V. ; Luis Arturo Esquivel Carrillo; Luisa Fernanda Esquivel Garcia y Sergio Antonio Esquivel Carrillo. Ejecutivo Mercantil Sgf. 1 Acdo. Núm. Exp. 1260/2019.

Roberto Martínez Ayala vs. Rofel Distribuciones, S.A. de C.V. ; Luis Arturo Esquivel Carrillo; Luisa Fernanda Esquivel García y Sergio Antonio Esquivel Carrillo. Ejecutivo Mercantil Sgf. 1 Acdo. en Tercería. Núm. Exp. 1260/2019 Tomo II de Terc. Excl. de Domi. Interpuesta por Carlos Luis Castillo Corona.

Salcedo Ambriz Susana vs. José Alfredo Bazo Robles y Otra vs. Tomo II. Especial Hipotecario Civil Lgs. 1 Acdo. Núm. Exp. 810/2001.

Sánchez Palacios María y Quien También Acostumbra Usar Los Nombres de María Sánchez, María Luisa Sánchez Palacios, Ma Luisa Sánchez Palacios, Mara Luisa Sánchez, Luisa Sánchez vs. Mora Sánchez Dulce María y Uribe Peña Ricardo. Ord. Civil Sgf. 1 Acdo. Núm. Exp. 1210/2023.

Sánchez Reyes Raúl y Martínez Ledezma Patricia y Sánchez Martínez Roxana vs. Grupo Mexicano de Seguros S.A. de C.V. vs. Cfe Distribución. Ord. Civil 3 Acdos. Núm. Exp. 1252/2023 Tomo III.

Santander Consumo S.A. de C.V. Sociedad Financiera de Objeto Múltiple Entidad Regulada, Grupo Financiero Santander México vs. Infante Ríos Jesús. Proced. Judicial de Ejecc. de Garantía Otorgada Mediante Prenda Sin Transmisión de Pos. Mercantil Sae. 1 Acdo. Núm. Exp. 1428/2024.

Sea Servicios Especializados de Asistencia S. de R. L. de C.V. vs. Chacalo Cohen José y Gloria Ríos Humberto Jesús y Shabot Zonana Marcos y Shabot Zonana Esther y Shabot Zonana Alfredo y Shabot Zonana Abraham y Shabot Zonana Antonio y Shabot Zonana Moisés y Agmon Betech Moisés Amin y Chacalo Husni Simón vs. Banco Ve por Más, Sociedad Anónima, Institución de Banca Múltiple, Grupo Financiero Ve por Más, como Fiduciaria del Fideicomiso de Administración Denominado como Banco Ve por Más, S.A., Fideicomiso 495. Controversias de Arrendamiento Civil Lgs. 2 Acdos. Núm. Exp. 192/2022 Tomo IV.

Secreto. Controversias de Arrendamiento Civil Sgf Expedientillo. 1 Acdo. Núm. Exp. 156/2024.

Secreto. Ejecutivo Civil Sgf. 4 Acdos. Núm. Exp. 92/2025.

Secreto. Ejecutivo Mercantil Lgs. 1 Acdo. Núm. Exp. 250/2020 Tomo II.

Secreto. Ejecutivo Mercantil Sae. 1 Acdo. Núm. Exp. 1758/2024.

Secreto. Ejecutivo Mercantil Sae. 3 Acdos. Núm. Exp. 1338/2024.

Secreto. Ejecutivo Mercantil Sgf Expedientillo. 1 Acdo. en Expedientillo. Núm. Exp. 646/2023 Expedientillo.

Secreto. Ejecutivo Mercantil Sgf. 1 Acdo. Núm. Exp. 1068/2023.

Secreto. Ejecutivo Mercantil Sgf. 1 Acdo. Núm. Exp. 862/2023 Tomo II.

Secreto. Especial Mercantil Mercantil 1 Acdo. Núm. Exp. 286/2025.

Secreto. Providencias Precautorias Mercantil Sgf Expedientillo. 1 Acdo. Núm. Exp. 152/2024.

Sierra Aguilar Benito y Hernández Zamora María del Refugio vs. Grupo Mexicano de Seguros S.A. de C.V. Ord. Civil Lgs. 2 Acdos. Núm. Exp. 30/2025 Tomo II.

Sierra Aguilar Benito y Hernández Zamora María del Refugio vs. Grupo Mexicano de Seguros S.A. de C.V. Ord. Civil Lgs Amparo 821/2025. 5 Acdos. en Amparo. Núm. Exp. 30/2025 Amp. 821/2025-I Juz 10° Dto. Civil Cdmx.

Sierra Aguilar Benito y Hernández Zamora María del Refugio vs. Grupo Mexicano de Seguros S.A. de C.V. Ord. Civil Lgs Amparo 827/2025. 3 Acdos. en Amparo. Núm. Exp. 30/2025 Amp. 827/2025-I Juz 10° Dto. Civil Cdmx.

Sociedad Hipotecaria Federal, S.A. N. C Institución de Banca de Desarrollo vs. Vargas Velázquez de Silva María Andrea y Otro. Esp. Hip. Sgf. 1 Acdo. Núm. Exp. 932/2010.

Sociedad Hipotecaria Federal, S.N.C., Insitución de Banca de Desarrollo vs. Rosas Poblano José Ubaldo. Esp. Hip. Sgf. 1 Acdo. Núm. Exp. 272/2011.

Sociedad Mexicana de Productores de Fonogramas, Videogramas y Multimedia, Sociedad de Gestión Colectiva Somexfon vs. Total Play Telecomunicaciones S.A. de C.V. y Conocida Comerciamente Total Play. Ord. Mercantil 1 Acdo. Núm. Exp. 484/2021 Tomo III.

Sorrosa Valentín Jonathan Omar vs. Sandoval Ibáñez Pedro. Ejecutivo Cuantía Menor Mercantil Sae Amparo. 1 Acdo. en Amparo. Núm. Exp. 1474/2024 Amparo 748/2024.

Sosa Cordero María Luisa vs. Domínguez Vázquez Eduardo. Medios Preparatorios Civil Lgs. 1 Acdo. Núm. Exp. 174/2025.

Suárez Alcázar Antonio vs. Andion Nicolau María de Las Nieves y Andion Nicolau María del Rosio y Gómez Álamo Marco Antonio. Ord. Civil 3 Acdos. Núm. Exp. 206/2025.

Taboada Sánchez Hugo. Especial Hipotecario Civil Alh. Amparo 864/2023. 2 Acdos. en Amparo. Núm. Exp. 7026/2023 Amparo Buscador 864/2023.

Téllez Castro Francisco Mcbeth vs. Téllez Castro Marlon Brayan. Ord. Civil Sae. 1 Acdo. Núm. Exp. 1306/2024.

Toyota Financial Services México S.A. de C.V. vs. García García Luis Antonio. Ejecutivo Cuantía Menor Mercantil Sae. 1 Acdo. Núm. Exp. 1504/2024.

Vázquez Gallardo José su Sucesión vs. Olea Rodríguez Elizabeth. Ord. Civil 2 Acdos. Núm. Exp. 1120/2024.

Villafuerte Solís Jéssica Edith vs. Nueva Walmart de México, S. de R. L. de C.V. Ord. Civil Sgf. 1 Acdo. Núm. Exp. 608/2024.

Villaseñor Esquivel Leticia vs. Fernández González José Emmanuel. Controversias de Arrendamiento Civil 2 Acdos. Núm. Exp. 690/2024.

Villaseñor Trejo Alejandro y-o. vs. María Gabriela Rodríguez Macías y-os. Tomo II. Ord. Civil 1 Acdo. Núm. Exp. 768/1998 Tomo II.

Villegas Chávez Jesús Guillermo vs. Laminados Térmicos S.A. de C.V. y Carbajal Mena Brito Stella. Controversias de Arrendamiento Civil Sgf. 1 Acdo. Núm. Exp. 462/2021 Tomo II.

SENTENCIA INTERLOCUTORIA

Perrunilla S.A. de C.V. vs. G & D Envases S.A. de C.V. y Lazo de la Vega Gómez Guillermo. Controversias de Arrendamiento Civil Sent. Interl. Dum 1 Núm. Exp. 962/2023

EL SECRETARIO DE ACUERDOS
LIC. GILBERTO EDMUNDO OVANDO CAMACHO

CUADRAGÉSIMO SEGUNDO DE LO CIVIL

SECRETARÍA "A"
ACUERDOS DEL 14 DE JULIO DEL 2025

Adamantine Servicios Sociedad Anónima de Capital Variable vs. Sánchez Hernández Sacramento. Juris. Voluntaria Civil 1 Acdo. Núm. Exp. 459/2024.

SOLO CONSULTA
SOLO CONSULTA
SOLO CONSULTA

Asesores Automotrices Asociados S.A. de C.V. vs. Muñoz Valencia Martín Santos. Ejecutivo Mercantil 2 Acdos. en Amparo. Núm. Exp. 347/2020 Bis. 2 Cuad. de Amp. Número 210/2025 Promov. por Martín Santos Muñoz Valencia.

Autofinanciamiento México S.A. de C.V. vs. Munguía Herrera Luis, Flores García Sonia y Herrera López Virginia. Ejecutivo Mercantil 1 Acdo. Núm. Exp. 1665/2024.

Autofinanciamiento México S.A. de C.V. vs. Sánchez González Emiliano y Hernández Pérez Javier y Flores Juárez Adriana y Sánchez Flores Mariel. Ejecutivo Cuantía Menor Mercantil 1 Acdo. Núm. Exp. 1373/2024.

Autofinanciamiento México, S.A. de C.V. vs. Del Moral Morones Karla. Especial Hipotecario Civil 2 Acdos. Núm. Exp. 623/2018.

Autofinanciamiento México S.A. de C.V. vs. María del Carmen Cid Arriaga y Bernardo Ramos Huerta. Especial Hipotecario Civil 1 Acdo. Núm. Exp. 1293/2018.

Azul Concretos y Premezclados S.A. de C.V. vs. Distribuidora de Concretos Cruz Azul S.A. de C.V. y Pardo Pastrana Manuel Fepile. Ejecutivo Mercantil 1 Acdo. Núm. Exp. 1381/2019.

Bacab Kub Lilia Asusena vs. Seguros Inbursa Sa Grupo Financiero Inbursa. Ord. Civil 1 Acdo. Núm. Exp. 331/2025.

Banco Invex Sociedad Anónima Institución de Banca Múltiple Invex Grupo Financiero en el Fideicomiso 3317 vs. Mayen Gleason Ricardo Manuel. Especial Hipotecario Civil 2 Acdos. Núm. Exp. 1111/2024.

Banco Invex, S.A., Institución de Banca Múltiple, Invex Grupo Financiero Fiduciario en su Calidad Fiduciaria del Fideicomiso 1301 vs. Méndez Jiménez María Soledad. Especial Hipotecario Civil 1 Acdo. en Expedientillo. Núm. Exp. 235/2017.

Banco Mercantil del Norte S.A. Institución de Banca Múltiple, Grupo Financiero Banorte vs. Olvera Mendoza Martín y Vargas Hernández Alicia. Especial Hipotecario Civil 1 Acdo. Núm. Exp. 453/2019.

Banco Nacional de Obras y Servicios Públicos S. N. C vs. Díaz Montalvo Raúl. Ejecutivo Mercantil 1 Acdo. Núm. Exp. 345/2025 Bis. 1 Segundo Tomo.

Banco Nacional del Ejército, Fuerza Aérea y Armada, Sociedad Nacional de Crédito, Institución de Banca de Desarrollo vs. Ramos Ramos Luis. Especial Hipotecario Civil 1 Acdo. en Expedientillo. Núm. Exp. 1183/2017.

Banco del Centro S.A. Institución de Banca Múltiple Grupo Financiero Banorte, Actualmente Banco Mercantil del Norte, S.A. Institución de Banca Múltiple vs. Juan Ignacio Alcocer. Ejecutivo Mercantil 1 Acdo. en Expedientillo. Núm. Exp. 747/2007.

Córdoba Velázquez María del Carmen vs. Morales Reyes Antonio. Ord. Civil 2 Acdos. Núm. Exp. 119/2025.

Correa Reyes Jéssica Ivonne vs. Cruz González Margarita María. Especial Hipotecario Civil 1 Acdo. Núm. Exp. 291/2020.

Cruz Corona Ma Rosita vs. Grupo Mexicano de Seguros S.A. de C.V. Ord. Civil 3 Acdos. en Amparo. Núm. Exp. 865/2022 Bis. 2 Cuad. de Amp. Número 799/2024-IV Promov. por Ma. Rosita Cruz Corona.

Delgado Torres María Magdalena vs. Inmavi, S.A. de C.V. e Hipotecaria su Casita, S.A. de C.V., Sociedad Financiera de Objeto Limitado. Ord. Civil 1 Acdo. Núm. Exp. 1119/2014.

Díaz Aguilar Enrique vs. Lira Cruz Ángel y Romero Galván Edna Yuridia. Ord. Civil 4 Acdos. en Amparo. Núm. Exp. 355/2023 Bis. 1 Cuad. de Amp. Número 192/2024 Promov. por Abigail Romero Galván.

Espinosa Martínez María Guadalupe vs. Vázquez Pérez José Manuel. Especial Hipotecario Civil 2 Acdos. Núm. Exp. 421/2016.

Estrella Segura Norma Angélica vs. Regis González Carlos. Controversias de Arrendamiento Civil 1 Acdo. Núm. Exp. 259/2024.

Fideicomiso Fondo de Operación y Financiamiento Bancario a la Vivienda vs. Ramírez Verdugo Armida. Ord. Civil 1 Acdo. Núm. Exp. 1907/2024.

Finactiv S.A. de C.V. Sofom E, N, R vs. Camacho Mejía José Eduardo y Otros. Ord. Civil 1 Acdo. en Expedientillo. Núm. Exp. 1033/2024.

Finastrategy Mx Sociedad Anónima Promotora de Inversión de Capital Variable vs. Alarcón Piñon Juan Alfredo. Especial Hipotecario Civil 1 Acdo. Núm. Exp. 691/2019 Bis. 1 Segundo Tomo.

Guerra Ochoa María Ivette y María Yolanda Pérez Palacios vs. Arias Reyes Tirso Antonio. Especial Hipotecario Civil 3 Acdos. Núm. Exp. 129/2014.

Hernández Burgos Raquel y Hernández Burgos María del Carmen vs. Burgos Ortiz Raquel. Ord. Civil 1 Acdo. Núm. Exp. 341/2025.

Herrera Souza Maritza Ofelia vs. Banco Mercantil del Norte Sociedad Anónima Institución de Banca Múltiple Grupo Financiero Banorte. Ord. Civil 1 Acdo. en Otros. Núm. Exp. 351/2024 Cuad. de Amp. Número 629/2024 Promov. por Maritza Ofelia Herrera Souza.

Huerta Béjar Eleuterio y Huerta Béjar Bautista vs. Contreras Rodríguez José Héctor. Ord. Civil 2 Acdos. Núm. Exp. 1093/2024.

Inmobiliaria Lasar Sa vs. Beer Planet S.A. de C.V. y Balseca Zurita Arturo y un Gallo Con Huevos S.A. de C.V. y Ay Nanita S.A. de C.V. Controversias de Arrendamiento Civil 5 Acdos. en Amparo. Núm. Exp. 1055/2024 Bis. 1 Cuad. de Amp. Número 779/2025-IV Promov. por un Gallo Con Huevos, S.A. de C.V.

Inmobiliaria Pepisac, S.A. de C.V. vs. Ingeniería y Sistemas Arquitectónicos, S.A. de C.V. y Amador Miranda César. Ejecutivo Civil 1 Acdo. en Expedientillo. Núm. Exp. 185/2021.

Jurado Chávez Luz María vs. Ortiz Ramírez Ernesto y Becerra Saavedra Maribel. Ord. Civil 1 Acdo. Núm. Exp. 293/2025.

Martínez García Alfredo vs. Saucedo Acevedo Margarita. Ord. Civil 1 Acdo. en Expedientillo. Núm. Exp. 517/2016 Bis. 1.

Moctezuma Chavarría Adriana Rosalía vs. Radiomovil Dipsa, S.A. de C.V. y Operadora de Sites Mexicanos, S.A. de C.V. Controversias de Arrendamiento Civil 2 Acdos. Núm. Exp. 931/2017.

Montalvo de Campos Esperanza vs. Monroy Martínez Rodrigo Ernesto. Ord. Civil 1 Acdo. Núm. Exp. 525/2014.

Motos Toro México, S.A. de C.V. vs. Taja Serrano Julio César. Ejecutivo Cuantía Menor Mercantil 1 Acdo. en Expedientillo. Núm. Exp. 1319/2024.

Ortiz Barrera Agustín Benjamín su Sucesión vs. Guerrero Rodríguez Juliana y Notaria Número 7 de la Ciudad de Tulancingo de Bravo Estado de Hidalgo y Director General de Notarias del Archivo General de Notarias del Estado de Hidalgo y Coordinación General Jurídica del Gobierno del Estado de Hidalgo. Ord. Civil 1 Acdo. en Amparo. Núm. Exp. 1073/2024 Cuad. de Amp. 855/2025-V Promov. por Guerrero Rodríguez Juliana.

Peralta Navarrete Luis Humberto vs. Inverloto S.A. de C.V. Ejecutivo Mercantil 1 Acdo. Núm. Exp. 59/2004 Tercer Tomo.

Pérez Díaz Carlos vs. Pérez Sorcia Héctor Octavio y Ramos Ortega Verónica. Controversias de Arrendamiento Civil 1 Acdo. Núm. Exp. 1077/2022.

Pérez Acosta Juan vs. Grupo Mexicano de Seguros S.A. de C.V. Ord. Civil 2 Acdos. Núm. Exp. 49/2024 Bis. 1 Segundo Tomo.

Pérez León Jorge vs. Axa Seguros S.A. de C.V. Ord. Civil 1 Acdo. Núm. Exp. 27/2025.

Pirelli Neumáticos, S.A. de C.V. vs. Alejandro Guerra de Monclova, S.A. de C.V. Especial Hipotecario Civil 2 Acdos. en Amparo. Núm. Exp. 1309/2018 Cuad. de Amp. Número 49/2025-IV Promov. por Alejandro Guerra de Monclova, S.A. de C.V.

Promociones México Coliseo y Revolución S. C vs. Juárez Rosales Jesús. Ord. Civil Agrav. Complementario. 1 Acdo. Núm. Exp. 1685/2024.

Recuperación de Comercio Interior, S. de R. L. de C.V. (Antes Banco Nacional de México S.A. antes S.N.C.) vs. Gildardo de Jesús Yorio Méndez Y/ Otro. Esp. Hip. 1 Acdo. Núm. Exp. 2395/1994.

Regino Fuentes Rosa vs. Alvarado Camacho Rodolfo y C Director del Registro Público de la Propiedad y del Comercio de la Ciudad de México. Ord. Civil 4 Acdos. Núm. Exp. 199/2025.

Salazar García Adriana Ibeth vs. Axa Seguros S.A. de C.V. Ord. Civil 1 Acdo. Núm. Exp. 1135/2023.

Scotiabank Inverlat Sa Institución de Banca Múltiple Grupo Financiamiento Scotiabank Inverlat vs. Sosa Pérez Wendy Esther. Especial Hipotecario Civil 1 Acdo. Núm. Exp. 1007/2023.

Secreto. Ejecutivo Mercantil 1 Acdo. Núm. Exp. 1809/2024.

Sociedad Hipotecaria Federal, S. N. C Institución de Banca de Desarrollo en su Carácter de Fiduciario Sustituto en el Fideicomiso Fondo de Operación y Financiamiento Bancario a la Vivienda (Fovi) vs. Soto Nevárez Hipólito. Ord. Civil 1 Acdo. Núm. Exp. 343/2025.

Sociedad Hipotecaria Federal, S.N.C. Inst. de Bca. de Desarrollo vs. Cisneros Zavala Rodolfo. Esp. Hip. 1 Acdo. Núm. Exp. 1623/2010.

Sociedad Hipotecaria Federal, S.N.C. Inst. de Bca. de Desarrollo vs. Márquez González Mónica. Esp. Hip. 1 Acdo. Núm. Exp. 837/2011.

Solución de Activos Residenciales, Sociedad de Responsabilidad Limitada de Capital Variable vs. Martínez Orozco Francisco. Ejec. Merc. 1 Acdo. Núm. Exp. 831/2000.

Soluciones Cocrea, Sapi de C.V. Sofom Enr vs. Sánchez Benítez Reyna Alejandra. Ejecutivo Cuantía Menor Mercantil 1 Acdo. Núm. Exp. 1349/2024.

Tu Casa Express S.A. de C.V. vs. Martínez Hurtado Lea y Curioca Martínez Ingrid. Especial Hipotecario Civil 4 Acdos. en Amparo. Núm. Exp. 705/2023 Bis. 1 Cuad. de Amp. Número 534/2025 Promov. por Ingrid Curioca Martínez.

Zurich Aseguradora Mexicana S.A. de C.V. vs. American Eagle México Retail, S. de R. L. de C.V. Medios Preparatorios Civil 1 Acdo. Núm. Exp. 1197/2024.

SOLO CONSULTA
SOLO CONSULTA
SOLO CONSULTA

MAL PUBLICADOS

Banco del Bajío, S.A., Institución de Banca Múltiple vs. Empacadora Veracruzana la Granja, S.A. de C.V. Ejecutivo Mercantil 1 Acdo. Núm. Exp. 17/2020.

LA SECRETARIA DE ACUERDOS
LIC. ADRIANA LETICIA JUÁREZ SERRANO

SECRETARÍA "B"
ACUERDOS DEL 14 DE JULIO DEL 2025

Amparo 658/2025, Promov. por Scotiabank Inverlat, S.A. Ord. Civil 1 Acdo. en Amparo. Núm. Exp. 658/2025.

Amparo 864/2023 Promov. por Hugo Taboada Sánchez. Ord. Civil 2 Acdos. en Amparo. Núm. Exp. 864/2023.

Banco Invex, S.A. Institución de Banca Múltiple, Invex Grupo Financiero, Fiduciario, Unicamente en su Caracte de Fiduciario Irrevocable de Administración, Fuente de Pago y Garantía Identificado Con el Número 1, 241 vs. Halu Contrucciones Metálicas, S.A. de C.V. y Hakim Aburto Alfredo. Juris. Voluntaria Civil 1 Acdo. Núm. Exp. 296/2021.

Banco Mercantil del Norte Sa Institución de Banca Múltiple Grupo Financiero Banorte vs. Cruz Pulido Jorge Alberto. Especial Hipotecario Civil 1 Acdo. Núm. Exp. 908/2024.

Banco Mercantil del Norte, Sociedad Anónima, Institución de Banca Múltiple, Grupo Financiero Banorte antes Hipotecaria Nacional, S.A. de C.V., Sociedad Financiera de Objeto Múltiple, Entidad Regulada, Grupo Financireo BBVA Bancomer vs. Hernández Medina José Luis y Otra. Especial Hipotecario Civil 1 Acdo. en Amparo. Núm. Exp. 1178/2010 Amparo Número 40/2024 Promov. por José Luis Hernández Medina.

Banco Mercantil del Norte, Sociedad Anónima, Institución de Banca Múltiple, Grupo Financiero Banorte vs. González Olivier Miguel Ángel. Especial Hipotecario Civil 1 Acdo. Núm. Exp. 1104/2011 Tercer Tomo.

Banco Nacional del Ejército, Fuerza Aérea y Armada, S.N.C., Institución de Banca de Desarrollo vs. Cardenaz Iglesias Armando. Especial Hipotecario Civil 1 Acdo. Núm. Exp. 1232/2018.

Banco Regional, S.A., Institución de Banca Múltiple, Banregio, Grupo Financiero vs. Comercial General Malzamon, S.A. de C.V. y de Anda Baur Michael. Especial Hipotecario Civil 1 Acdo. Núm. Exp. 568/2019.

Banco Santander de México, S.A., I. B. M. Grupo Financiero Santander México vs. Franco Paz José Antonio. Ejecutivo Mercantil 1 Acdo. Núm. Exp. 96/2024.

Banco Santander México, S.A. Institución de Banca Múltiple Grupo Financiero Santander vs. Rubber Line de México, S.A. de C.V. y Arroyo Rodríguez Patricia. Ejecutivo Mercantil 1 Acdo. Núm. Exp. 72/2025 Tomo II.

Banco Santander México, S.A. Institución de Banca Múltiple, Grupo Financiero Santander México vs. María Elisa Tavera Carrillo y Víctor Valdez Dávila. Ejecutivo Mercantil 1 Acdo. Núm. Exp. 1322/2018.

Briz Zavala Alejandro vs. Benjamín Briz Zavala Albacea de la Suc. de Testamentaria a Bienes de la Señora Carlota Zavala Reza. Ord. Civ. 1 Acdo. Núm. Exp. 1268/1995.

Camacho Rojas Isidro Misael vs. Grupo Mexicano de Seguros S.A. de C.V. Ord. Civil 1 Acdo. Núm. Exp. 770/2024.

Cavazos Arroyo Guillermo vs. Romero Crisóstomo Maximino. Ord. Civil 1 Acdo. Núm. Exp. 914/2024.

Cetelem, S.A. de C.V. Sociedad Financiera de Objeto Múltiple, Entidad Regulada vs. Martínez Ramos José Luis. Ejecutivo Civil 1 Acdo. Núm. Exp. 618/2024.

Coca Reynoso José Antonio vs. Coca Reynoso Arturo y Coca Reynoso Lorenzo Arturo y Notario Público Número 219 de la Ciudad de México y C Director del Registro Público de la Propiedad y del Comercio de la Ciudad de México. Ord. Civil 1 Acdo. Núm. Exp. 174/2025.

Financiera Fortaleza S.A. de C.V. Sofom Enr vs. Landeros Munguía Virginia. Ejecutivo Mercantil 1 Acdo. Núm. Exp. 348/2023.

González Vázquez Ángel Alfonso y Córdoba Hernández Brígida Fabiola vs. Alejandro Romero Sociedad Anónima y C Director del Registro Público de la Propiedad y del Comercio de la Ciudad de México. Ord. Civil 2 Acdos. Núm. Exp. 274/2025.

Hojal Moldes Ecoplasticos S.A. de C.V. vs. Kore Neworks S.A. de C.V. Ejecutivo Mercantil 1 Acdo. Núm. Exp. 344/2024.

Howfa, S.A. de C.V. vs. Pacc-Offshore México, S.A. de C.V. Vía de Apremio Civil 2 Acdos. en Amparo. Núm. Exp. 714/2020 Amparo 176/2025 Promov. por Pacc-Offshore México, Sociedad Anónima de Capital Variable.

HSBC México Institución de Banca Múltiple Grupo Financiero HSBC División Fiduciaria en su Carácter de Fiduciario en el Fideicomiso F234036 vs. Hernández Maldonado Francisco Javier. Vía de Apremio Civil 1 Acdo. Núm. Exp. 2/2025.

HSBC México Sa Institución de Banca Múltiple Grupo Financiero HSBC División Fiduciaria en su Carácter de Fiduciaria en el Fideicomiso Irrevocable Número F 262 757 vs. López Mendoza Nancy y Luna Alonso José Luis. Especial Hipotecario Civil 1 Acdo. Núm. Exp. 362/2023.

HSBC México, S.A., Institución de Banca Múltiple, Grupo Financiero HSBC vs. Arellano Ayala Enrique. Vía de Apremio Civil 4 Acdos. Núm. Exp. 748/2024.

Instituto del Fondo Nacional de la Vivienda para los Trabajadores. (Infonavit) vs. López Domínguez José Baldemar Sergio. Especial Hipotecario Civil 1 Acdo. Núm. Exp. 240/2018.

Lozano Mercado David Martín vs. Gestión Inmobiliaria de Proyectos y Soluciones, S.A. de C.V. e Inmobiliaria Geps, S.A. de C.V. Ord. Civil 2 Acdos. en Amparo. Núm. Exp. 14/2017 Amparo Número 1367/2024-VII Promov. por Leoncio Vicente Espinosa Aguilar.

Lozano Mercado David Martín vs. Gestión Inmobiliaria de Proyectos y Soluciones, S.A. de C.V. e Inmobiliaria Geps, S.A. de C.V. Ord. Civil 1 Acdo. en Amparo. Núm. Exp. 14/2017 Amparo Número 307/2025-VII Promov. por Gina Camponi Solórzano.

Mejía Picazo Mercedes vs. Villa Allende Santiago. Ord. Civil 1 Acdo. Núm. Exp. 268/2025.

Morales Lara Cindy Ivette vs. Banco Actinver S.A. de C.V. Institución de Banca Múltiple Grupo Financiero Actinver como Fiduciaria en el Fideicomiso F/3758 y Fusión Querencia Sapi de C.V. y Antigua Senderos y/o Fraccionamiento Los Senderos. Ord. Mercantil 1 Acdo. Núm. Exp. 244/2025.

Ord. Civil 2 Acdos. en Amparo. Núm. Exp. 552/2025 Amparo 552/2025 Promov. por Victoria Guadalupe Vázquez Ayala.

Pérez Cárdenas Karen Rocío vs. Arauna Landero de Rodríguez Natalia Yolanda y Quien También Acostumbra a Usar el Nombre de Yolanda a de Rodríguez y Rodríguez Gómez Luis y Rodríguez López de Ruíz María Inés y Ruíz Rodríguez Gerardo y C Director del Registro Público de la Propiedad y del Comercio de la Ciudad de México. Ord. Civil 1 Acdo. Núm. Exp. 338/2025.

Pérez Cervantes Guadalupe su Sucesión vs. Ortiz Guajardo Joana y Ortiz Hernández Jesús. Controversias de Arrendamiento Civil 4 Acdos. en Amparo. Núm. Exp. 188/2023 Amparo Número 294/2024 Promov. por José René Herrera García.

Quiroz Guadarrama Alejandro vs. Den Desarrollo Inmobiliario, S.A. de C.V. y Pérez Alfaro Jorge Luis. Ejecutivo Mercantil 3 Acdos. en Amparo. Núm. Exp. 784/2015 Amparo Número 883/2024 Promov. por María de Lourdes Luethje Baledon y Jorge Luis Pérez Alfaro.

Quiroz Guadarrama Alejandro vs. Den Desarrollo Inmobiliario, S.A. de C.V. y Pérez Alfaro Jorge Luis. Ejecutivo Mercantil 3 Acdos. en Amparo. Núm. Exp. 784/2015 Amparo 884/2024, Promov. por Alejandro Quiroz Guadarrama.

Radiodifusoras Capital S.A. de C.V. Ord. Civil 1 Acdo. en Expedientillo. Núm. Exp. 652/2025 Bis. 11 Amparo 652/2025-II.

Ramos Murguía Alejandro vs. Fernández Rodríguez Macedo Enrique y Montecristo Mx Sapi de C.V. Ord. Civil 2 Acdos. en Amparo. Núm. Exp. 184/2024 Amparo Número 289/2025 Promov. por Montescristo Mx, Sapi de C.V.

Ramos Sánchez Miriam vs. Rangel Espinoza Flor Selena y Titular del Registro Público de la Propiedad y del Comercio de la Ciudad de México. Ord. Civil Expedientillo. 1 Acdo. Núm. Exp. 372/2023.

Ramos Sánchez Miriam vs. Rangel Espinoza Flor Selena y Titular del Registro Público de la Propiedad y del Comercio de la Ciudad de México. Ord. Civil 1 Acdo. en Amparo. Núm. Exp. 372/2023 Amparo Número 1050/2024 Promov. por Mirian Ramos Sánchez.

Rodríguez Gómez Jorge vs. Torres Pérez Lázaro. Ord. Civil 1 Acdo. Núm. Exp. 340/2025.

Rojas Vásquez José Luis vs. Rodríguez Flores María Elena y C Director del Registri Público de la Propiedad y del Comercio de la Ciudad de México. Ord. Civil 1 Acdo. Núm. Exp. 1210/2023.

Román Palencia y Asociados S.C. y Castañeda Alcocer Juan Ignacio vs. Piña Villalpando Virginia y Chaparro Piña Myriam. Ord. Civil 2 Acdos. Núm. Exp. 586/2024 Tercer Tomo.

Rosalba Santiago Chavarría antes Administradora Fome 1 Sociedad de Responsabilidad Limitada de Capital Variable vs. Vásquez Durán José Alfredo y Zimbron Jiménez Laura Belgica. Especial Hipotecario Civil 1 Acdo. Núm. Exp. 292/2014.

Rosales Espinosa Nydia Isabel vs. Rosales Espinosa José Demetrio Gabriel su Sucesión. Ord. Civil 1 Acdo. Núm. Exp. 106/2021.

SOLO CONSULTA
SOLO CONSULTA
SOLO CONSULTA

Sánchez Cruz José vs. Peña Meza María Isela, Abarca Peña Luz Isela, y Abarca Téllez Víctor Jesús. Ord. Civil 1 Acdo. Núm. Exp. 190/2014.
Sánchez Sánchez Eduardo vs. Martínez Sánchez Román Jesús y Sánchez Carrillo Celia. Ord. Civil 1 Acdo. Núm. Exp. 152/2025.
Sánchez Vázquez Sandra Rocío vs. González Torres José. Ord. Civil 1 Acdo. Núm. Exp. 310/2025.
Soluciones Cocrea Sapi de C.V. Sofom Enr vs. Calva Hernández Abel y Fernández Duarte Juan Julián. Ejecutivo Mercantil 1 Acdo. Núm. Exp. 1232/2022.
Soluciones Cocrea Sapi de C.V. Sofom Enr vs. Calva Hernández Abel y Fernández Duarte Juan Julián. Ejecutivo Mercantil 2 Acdos. en Amparo. Núm. Exp. 1232/2022 Amparo Número 1791/2024 Promov. por Juan Julián Fernández Duarte.
Trejo Guadarrama Chrystian vs. Juárez Hidalgo Mario Alberto. Ejecutivo Cuantía Menor Mercantil 2 Acdos. Núm. Exp. 1320/2024 Segundo Tomo.
Tu Casa Express, S.A. de C.V. vs. Rivero Polanco Felipa Oralia y Rendón Rivero Eumir. Especial Hipotecario Civil 1 Acdo. Núm. Exp. 580/2020.
Victoria Ramírez Roberto Carlos y Jennifer Guadalupe García Jiménez vs. García Bravo María Guadalupe Hilda y Jorge González Galindo y Aurora Fernández Ortega y Registro Público de la Propiedad y de Comercio de la Ciudad de México. Ord. Civil 1 Acdo. Núm. Exp. 82/2025.
Vinmar Pastichem S. de R. L. de C.V. vs. Barpalsa S.A. de C.V. y Urbieta González Miguel Ángel. Ejecutivo Cuantía Menor Mercantil 1 Acdo. Núm. Exp. 1336/2024.

SENTENCIA INTERLOCUTORIA

Banco Mercantil del Norte, S.A. Institución de Banca Múltiple, Grupo Financiero Banorte, antes Bancrecer S.A. Institución de Banca Múltiple Grupo Financiero Bancrecer vs. Martha Elena Corona Miquel. Esp. Hip. Sent. Interl. 1 Núm. Exp. 84/2005
Tepox Quirino Jorge vs. Pacheco García Francisco Santiago. Ejecutivo Mercantil Sent. Interl. 1 Núm. Exp. 190/2009

EL SECRETARIO DE ACUERDOS
LIC. JOSÉ LUÍS MORA IBARRA

CUADRAGÉSIMO CUARTO DE LO CIVIL

SECRETARÍA "A"
ACUERDOS DEL 14 DE JULIO DEL 2025

Administradora Fome 1, Sociedad de Responsabilidad Limitada de Capital Variable vs. Salvador González Jiménez y Medino Vargas María Areceli. Especial Hipotecario Civil 1 Acdo. Núm. Exp. 533/2024.
Administradora Fome 2 Sociedad de Responsabilidad Limitada de Capital Variable vs. Martínez Montero Gabriel y González Lozada Miriam Ibet. Juris. Voluntaria Civil 1 Acdo. Núm. Exp. 1109/2024.
Araico Solís Jorge vs. Araico Ortega Carlos y Araico Ortega Mauricio. Ord. Civil 1 Acdo. Núm. Exp. 705/2020.
Araya Borge Rodrigo y Atenas Eginharda Amalia Vatta Miceo vs. Ana María Raíz Martínez. Especial Hipotecario Civil 1 Acdo. Núm. Exp. 1499/2011 Principal.
Arenas Ramírez Eliseo vs. Seguros Banorte S.A. de C.V. Grupo Financiero Banorte. Ord. Civil 1 Acdo. Núm. Exp. 973/2024.
Autofinanciamiento México S.A. de C.V. vs. Hernández Bautista Álvaro. Ejecutivo Mercantil Acdo. no Publ. en Cuad. de Amp. 778/2025-V. 1 Acdo. en Amparo. Núm. Exp. 1393/2018 Amparo 778/2025 Quejoso Utofinanciamiento México S.A. de C.V. por Conducto de su Apod Fernando Mireles M.
Banco Actinver S.A. Institución de Banca Múltiple Grupo Financiero Actinver Actuando Única y Exclusivamente en su Carácter de Fiduciario del Fideicomiso Irrevocable de Administración y Fuente de Pago 4659 vs. Arturo Tovar Granados y Cecilia Tovar Granados. Especial Hipotecario Civil Expedientillo. 1 Acdo. Núm. Exp. 1147/2014.
Banco Base Sa Institución de Banca Múltiple Grupo Financiero Base vs. Comercializadora Lucfor S.A. de C.V. y Desarrolladora Formar S.A. de C.V. y Empacadora San Benito S.A. de C.V. y Popi & Mau S.A. de C.V. y Fortes Lucio Juan Carlos. Ejecutivo Mercantil 1 Acdo. Núm. Exp. 995/2023.
Banco Mercantil del Norte S.A. Institución de Banca Múltiple, Grupo Financiero Banorte vs. José Manuel Cruz Balbuena. Especial Hipotecario Civil 1 Acdo. Núm. Exp. 1415/2010.
Banco Mercantil del Norte, S.A. Institución de Banca Múltiple, Grupo Financiero Banorte vs. Patricia Amalia Vejar Orci y Rubén Vélez Espinoza. Esp. Hip. 1 Acdo. Núm. Exp. 29/2025.
Banco Santander México Sa Institución de Banca Múltiple Grupo Financiero Santander México vs. Sánchez Espejel Isidoro de Jesús y Sánchez Espejel Isidoro. Especial Hipotecario Civil 2 Acdos. Núm. Exp. 575/2023.
Banco Santander México, Sociedad Anónima, Institución de Banca Múltiple, Grupo Financiero Santander México vs. Mucino Acosta José Luis. Especial Hipotecario Civil 1 Acdo. Núm. Exp. 163/2025.
Banco Santander México, S.A. Institución de Banca Múltiple, Grupo Financiero Santander México, antes Cesionaria de Fidel Armando Preciado Vargas Actualmente Ramírez Gómez Alfredo como Cesionario vs. Estrategia Administrativa en Producción, S.A. de C.V., Luis Mendoza Durán y Germán Nemesio López Pérez vs. Francisco Alberto Maldonado Puente. Ejecutivo Mercantil 1 Acdo. en Cuadernillo. Núm. Exp. 1075/2013 Bis. 3 Terc. Promovida por Francisco Alberto Maldonado Puente.
Basaca Díaz Gloria Rocío y Holguin Basaca Esteban Alejandro y Holguin Basaca Joel Isaac y Holguin Iris vs. Axa Seguros S.A. de C.V. Ord. Civil 1 Acdo. Núm. Exp. 1033/2024.
BBVA Bancomer S.A. Institución de Banca Múltiple Grupo Financiero BBVA Bancomer Ahora su Cesionaria Banco Mercantil del Norte, S.A. Institución de Banca Múltiple Grupo Financiero Banorte vs. Jesús Uribe García y Eugenia Araceli Bonilla Jiménez. Especial Hipotecario Civil 1 Acdo. Núm. Exp. 53/2025.
BBVA Bancomer Sa Institución de Banca Múltiple Grupo Financiero BBVA Bancomer hoy Denominada BBVA México Sa Sa Institución de Banca Múltiple Grupo Financiero BBVA México vs. Gutiérrez Rodríguez Óscar y García Hernández Karina. Especial Hipotecario Civil 1 Acdo. Núm. Exp. 139/2023.
BBVA México Sa Institución de Banca Múltiple Grupo Financiero BBVA México vs. Mecano Inmobiliaria S.A. de C.V. y Muñoz Cano Escalona Julio César. Vía de Apremio Civil 1 Acdo. Núm. Exp. 409/2024.
BBVA México, Sociedad Anónima, Institución de Banca Múltiple Grupo Financiero BBVA México vs. Estela Adriana Figueroa de la Peña. Especial Hipotecario Civil 1 Acdo. Núm. Exp. 1537/2009.
Bonifaz Ezeta Ángel su Sucesión y y-o. Ángel Gabriel Bonifaz Nuño y Ezeta vs. Booze Condesa S.A. de C.V. y Andrade Jiménez Rosa Blanca y y-o. Andrade Jiménez Blanca Rosa. Controversias de Arrendamiento Civil 2 Acdos. Núm. Exp. 199/2025.
Castellanos Zetina Guadalupe Rebeca, su Sucesión vs. Fundación Fertilizando el Esfuerzo, A.C. Controversias de Arrendamiento Civil 1 Acdo. Núm. Exp. 1263/2024.
Castro Aguayo Víctor Manuel y Aguayo Ortega Angélica vs. Seguros Inbursa Sa Grupo Financiero Inbursa. Ord. Civil 1 Acdo. Núm. Exp. 719/2024.
Cemex, S.A. B. de C.V. vs. Comercializadora Xanostoc, S.A. de C.V. y Gutiérrez Peña Gerardo. Ejecutivo Mercantil 1 Acdo. Núm. Exp. 869/2022.
Centro de Control Total de Calidades S.A. de C.V. vs. Castro Estévez Martín y Tinajero Arriola María del Carmen y Brougthon Adalid Vanessa Esther Elizabeth. Juris. Voluntaria Civil 1 Acdo. Núm. Exp. 675/2023.
Ckd Activos 8 Sociedad Anónima Promotora de Inversión de Capital Variable vs. Heredia Onofre Arlenne. Juris. Voluntaria Civil 1 Acdo. Núm. Exp. 1499/2024.
De Felipe Lozano María Guadalupe vs. Reyes Huerta Patricia Anabel y Salazar Escobedo Salvador. Vía de Apremio Civil 1 Acdo. Núm. Exp. 633/2023.
Del Campo del Pozo Rocío vs. Díaz Sánchez Carlos y Orona Hernández Gabriel y Registro Público de la Propiedad y del Comercio del Distrito Federal. Ord. Civil 1 Acdo. Núm. Exp. 1595/2024.
Descuentos Universitarios de México S. de R. L. de C.V. vs. Nueva Wal Mart de México S. de R. L. de C.V. Ord. Civil Expedientillo. 2 Acdos. Núm. Exp. 239/2019.
Díaz Zapata María Mercedes vs. Núñez Pineda Alejandro y Núñez Martínez Manuel. Controversias de Arrendamiento Civil 1 Acdo. Núm. Exp. 105/2018.
Emprendimientos Maussan y González Sapi de C.V. vs. Cosecma del Sureste S.A. de C.V. y Rendón Guillermo Pedro José y Guillermo y Cervera Isabel Leonor y También Conocida como Isabel Leonor Guillermo Cervera y-o. Leonor Guillermo Cervera de Rendón. Especial Hipotecario Civil 1 Acdo. Núm. Exp. 659/2023.
First Home Solutions Sociedad Anónima Promotora de Inversión de Capital Variable vs. Constructora de Vivienda Popular y Urbana Sociedad Anónima de Capital Variable y Mendoza Velázquez Concepción y Ramos Ramírez Ulises Daniel. Vía de Apremio Civil 1 Acdo. Núm. Exp. 1355/2024.

SOLO CONSULTA
SOLO CONSULTA
SOLO CONSULTA

Flores Cortés Carlos vs. Juan Manuel Meave Villaseñor. Especial Hipotecario Civil 1 Acdo. Núm. Exp. 391/2013.

Galindo Pineda Pedro vs. Coria Meza Gregorio y Coria Meza Alberto Alejandro y C Director del Registro Público de la Propiedad y del Comercio de la Ciudad de México. Ord. Civil 1 Acdo. Núm. Exp. 499/2024.

García Gallego María del Carmen vs. Banco Inmobiliario Mexicano Sociedad Anónima Institución de Banca Múltiple División Fiducaria como Institución Fiduciaria en el Fideicomiso F 85100071, Condominio Residencial el Milagro, S.A. de C.V. y Banco del Bajío Sociedad Anónima Institución de Banca Múltiple. Ord. Civil 2 Acdos. Núm. Exp. 1317/2024.

González López Rubí y González López Verónica vs. González García Samuel. Ord. Civil 1 Acdo. Núm. Exp. 1177/2024.

Hernández Salvador Jesús vs. Leopoldo Peña Pastor. Especial Hipotecario Civil 1 Acdo. Núm. Exp. 63/2025.

Hipotecaria Nacional S.A. de C.V., Sociedad Financiera de Objeto Limitado, Grupo Financiero BBVA Bancomer hoy su Cesionaria Banco Mercantil del Norte, S.A. Institución de Banca Múltiple, Grupo Financiero Banorte vs. Mario Francisco García Peralta. Esp. Hip. 1 Acdo. Núm. Exp. 1243/2011.

HSBC México S.A. Institución de Banca Múltiple, Grupo Financiero HSBC División Fiduciaria en su Carácter de Fiduciario del Fideicomiso Irrevocable Número F/250295 vs. Isrrael Vega Tapia y María Elena Contreras Montes de Oca. Especial Hipotecario Civil 1 Acdo. Núm. Exp. 569/2018.

HSBC México, S.A. Institución de Banca Múltiple, Grupo Financiero HSBC, División Fiduciaria, en su Carácter de Fiduciario del Fideicomiso Irrevocable Número 250295 vs. Fabián Alarcón Ramírez y María Teresa González Colorado. Especial Hipotecario Civil 1 Acdo. Núm. Exp. 665/2015.

HSBC México, S.A., Institución de Banca Múltiple, Grupo Financiero HSBC vs. Guillén Méndez José Alberto. Especial Hipotecario Civil 1 Acdo. Núm. Exp. 1771/2024.

HSBC México, Sociedad Anónima Institución de Banca Múltiple, Grupo Financiero HSBC, División Fiduciaria en el Fideicomiso Irrevocable de Administración Número F/253936 vs. Azucena Solís Rocha y Aurora Solís Rocha. Especial Hipotecario Civil 1 Acdo. Núm. Exp. 1311/2018.

Industrial And Commercial Bank Of China México, S.A., Institución de Banca Múltiple vs. Industrial Sergal, S.A. de C.V., Gallardo Arteaga Sergio, Alcaraz Carrillo Marcela, Peronda México, S.A. de C.V., Puro Piso, S.A. de C.V., Arteaga Marcelo Margarita y Gallardo Flores Sergio. Ejecutivo Mercantil 1 Acdo. Núm. Exp. 1739/2024.

Isc Administradora de Cartera, S. C vs. Bernal Stoopen y Asociados, S. C. Ord. Mercantil Mavb. 1 Acdo. Núm. Exp. 417/2025.

Jurídico Trescientos Sesenta S. C vs. José Salvador Roo Cancino. Ejecutivo Mercantil 1 Acdo. Núm. Exp. 1269/2018.

Marroquín Torres Leticia vs. Construcciones Residenciales del Sur S.A. de C.V. Providencias Precautorias Civil 1 Acdo. Núm. Exp. 176/2024.

Medina Bastida Jesús y Contla Espejel Gloria vs. Edmundo Sánchez Reyes. Ord. Civ. 1 Acdo. Núm. Exp. 19/2008.

Meillon Álvarez Mirna Reina y Mancilla Carranza Georgina vs. Asociación Mexicana de Contadores Públicos Colegio Profesional en el Distrito Federal Asociación Civil y Rodríguez Ambriz José Jesús y Leicer García Noé y Ocampo García de Alba Blanca Leticia y Delgado Pedroza Luis Guillermo y Fabián Castelán Mnorma Lilia y Matus Fuentes José Luis y Medina Estrada Octavio y Ruiz Delgado Hugo y Bravo Navarro Cecilia y Ávila González José Ventura. Ord. Civil 2 Acdos. Núm. Exp. 91/2023.

Mucharraz Ayala Ana María, Mucharraz Ayala Juan Pablo, Mucharraz Ayala Gonzalo Guillermo, Mucharraz Ayala Mariana, Ana Paula Ayala Palomar y Gonzálo Mucharraz y Cano vs. Grupo Nacional Provincial S.A. B. y Ancora Agente de Seguros y Fianzas, S.A. de C.V. Ord. Mercantil 2 Acdos. Núm. Exp. 1117/2016.

Nava Reyes Adalberto vs. Cruz Ramírez López su Sucesión. Ord. Civil 1 Acdo. Núm. Exp. 23/2015.

Peña Silva María Socorro vs. Rivera García Luis Fernando. Ord. Civil Expedientillo. 1 Acdo. Núm. Exp. 753/2021.

Pérez Duarte Mendias Bertha Catalina vs. Malacara Herrera Miguel Ángel. Juris. Voluntaria Civil 1 Acdo. Núm. Exp. 1095/2023.

Portafolio de Negocios, S.A. de C.V. Sociedad Financiera de Objeto Múltiple, E. N. R vs. Productos Deshidratados Arran, S.A. de C.V., Alicia María Guadalupe Guzmán Zamora (También Conocida como Alicia María de Guiadalupe Guzmán Zamora de Larroque), Luis Guillermo Ángeles de la Sierra y Ana Cecilia de la Sierra Ramírez. Ejecutivo Mercantil Expedientillo. 1 Acdo. Núm. Exp. 59/2014.

Portillo Fuentes Lilia vs. Enrique Ponce de León Rosas. Ord. Civ. Expedientillo. 1 Acdo. Núm. Exp. 725/2009.

Quiroz Robles Alejandro vs. Enrique Miguel Rodríguez Llovera. Controversias de Arrendamiento Civil 1 Acdo. Núm. Exp. 215/2015.

Rico Puebla María Guadalupe y Rico Puebla Beatriz vs. Inmobiliaria Tehuixtla S.A. de C.V. Ord. Civil 1 Acdo. Núm. Exp. 315/2024.

Rodríguez Castañeda Óscar Alejandro vs. Sienra Ortiz Magdalena Graciela su Sucesión y Quien También Acostumbra a Usar Los Nomsbres de Magdalena Sienra Oriza, Magdalena S. de Álvarez, Magdalena Sinera Álvarez, Magdalena Sienra Oriza Vda. de Álvarez y Magdalena Graciela Sienra. Ord. Civil 1 Acdo. Núm. Exp. 627/2020.

Scotiabank Inverlat Sa Institución de Banca Múltiple Grupo Financiero Scotiabank Inverlat vs. Barrera Delgado Karina Itzel. Especial Hipotecario Civil 1 Acdo. Núm. Exp. 1021/2023.

Scotiabank Inverlat Sociedad Anónima vs. Muñoz Dromundo Rodrigo Antonio. Especial Hipotecario Civil 1 Acdo. Núm. Exp. 265/2025.

Sociedad Hipotecaria Federal, Sociedad Nacional de Crédito, Institución de Banca de Desarrollo, en su Carácter de Fiduciario Sustituto del Fondo de Operación y Financiamiento Bancario a la Vivienda vs. Medina Méndez Alejandro y Otros. Especial Hipotecario Civil 1 Acdo. Núm. Exp. 449/2008.

Sólida Administradora de Portafolios S.A. de C.V. vs. Rubén Gallardo Valadez y José Fina Peña Muñoz. Esp. Hip. 1 Acdo. Núm. Exp. 145/2005.

Trinidad Salce Humberto vs. Grupo Mexicano de Seguros S.A. de C.V. Ord. Civil 1 Acdo. Núm. Exp. 1815/2024.

Vázquez Zaldívar María de Lourdes vs. Zaldívar Torres María de Lourdes. Ord. Civil 2 Acdos. Núm. Exp. 1055/2024.

MAL PUBLICADOS

Administradora Brios, S.A. de C.V. vs. Mytri, S.A. de C.V. y Otros. Esp. Hip. 1 Acdo. Núm. Exp. 1303/1996.

NO PUBLICADOS

Autofinanciamiento México S.A. de C.V. vs. Hernández Bautista Álvaro. Ejecutivo Mercantil Acdo. no Publ. en Cuad. de Amp. 778/2025-V. 2 Acdos. en Amparo. Núm. Exp. 1393/2018 Amparo 778/2025 Quejoso Utofinanciamiento México S.A. de C.V. por Conducto de su Apod Fernando Mireles M.

Carpenter Basallo Aime. No Definido No Definido Acdo. no Publ. en Cuad. de Amp. 801/2025-I. 1 Acdo. en Amparo. Núm. Exp. 801/2025 Amparo 801/2025-I Quejoso: Jaime Carpenter Basallo.

Carpenter Basallo Jaime. No Definido No Definido Acdo. no Publ. en Cuad. de Amp. 801/2025-I. 1 Acdo. en Expedientillo. Núm. Exp. 801/2025 Amparo 801/2025 Quejoso Jaime Carpenter Basallo (su Secesión).

Martínez de León Jorge Antonio vs. Grupo Mexicano de Seguros S.A. de C.V. Ord. Civil Acdo. no Publ. en Cuad. de Amp. 697/2025-Vii. 1 Acdo. en Amparo. Núm. Exp. 171/2023 Amparo 697/2025-VII Quejoso Grupo Mexicno de Seguros S.A. de C.V.

Pérez Duarte Mendias Bertha Catalina vs. Malacara Herrera Miguel Ángel. Juris. Voluntaria Civil 4 Acdos. en Amparo. Núm. Exp. 1095/2023 Amparo163/2025-III Quejoso Miguel Ángel Malacara Herrera.

Pichardo Barocio Myrna Sylvia su Sucesión vs. Fuentes Ángeles Lizbeth y Fuentes López Esteban. Controversias de Arrendamiento Civil Acdo. no Publ. en Cuad. de Amp. Directo D. C. 300/2025. 2 Acdos. en Amparo. Núm. Exp. 1643/2024 Amparo 300/2025 Qejoso Lizbeth Fuentes Ángeles.

Ríos Almazán Diana Anabel vs. Llamas Riestra Luis Enrique. Ord. Civil Acdo. no Publ. en Cuad. de Amp. 1327/2023-II. 1 Acdo. en Amparo. Núm. Exp. 939/2019 Cuad. de Amp. 1327/2023-II.

AUDIENCIA

Herrera Gasca José Cruz vs. Flores Sosa Patricia. Ord. Civil. 1 Audiencia. Núm. Exp. 1151/2017.

Licea Reséndiz Héctor vs. Lugo Quiroz Jorge Luís y Sánchez Téllez María de Los Ángeles. Especial Hipotecario Civil. 1 Audiencia. Núm. Exp. 1289/2024.

Valencia Sevilla Roberto Iván vs. Lar Trading Services S. de R.L. de C.V. Ord. Civil. 1 Audiencia. Núm. Exp. 225/2020.

Vallejo Jaimes Carmina vs. Fernández de Lara Eduardo Antonio. Mavb Aud. Ord. Civil. 1 Audiencia. Núm. Exp. 1115/2024.

EL SECRETARIO DE ACUERDOS
LIC. LEÓN ALEJANDRO AGUILERA CARDOSO

SOLO CONSULTA
SOLO CONSULTA
SOLO CONSULTA

SECRETARÍA "B"
ACUERDOS DEL 14 DE JULIO DEL 2025

Aguilar Nanduca Ariel vs. Seguros Banorte S.A. de C.V. Ord. Civil 1 Acdo. Núm. Exp. 170/2025.

Alejandro López Salvador vs. Leticia Villafuerte González. Tercerías Civil Terc. Excl. de Domi. G. 1 Acdo. en Tercería. Núm. Exp. 1592/2010 Bis. 2 2.

Ávila Baltazar Juan vs. José Luis Benítez Romero y Lorenzo Benítez Romero. Ejec. Merc. 1 Acdo. Núm. Exp. 210/2007.

Azcárraga García María Elena y-o. vs. Gabriel Azcárraga García. Ord. Mercantil Expdllo. G. 1 Acdo. Núm. Exp. 1240/1994 Cuarto Tomo.

Bac Florida Bank vs. Comercializadora Loaeza, S.A. de C.V., Monique Jassan Cababie y Moisés Romano Kossin. Ejecutivo Mercantil 1 Acdo. Núm. Exp. 374/2025 Cuarto Tomo.

Ballina Tuyub Carlos Alejandro vs. Grupo Nacional Provincial Sab. Ord. Civil G. 1 Acdo. Núm. Exp. 994/2023.

Banco Actinver, Sociedad Anónima Institución de Banca Múltiple, Grupo Financiero Actinver, Actuando Única y Exclusivamente en su Carácter de Fiduciario del Fideicomiso Irrevocable de Administración y Fuente de Pago 4659 vs. González Rodríguez Ian. Vía de Apremio Civil 1 Acdo. Núm. Exp. 280/2025.

Banco Inbursa Sa Institución de Banca Múltiple Grupo Financiero Inbursa vs. Empacadora San Benito S.A. de C.V. y Comercializadora Lucfor y Fortes Lucio Juan Carlos y Inmobiliaria Fortes S.A. de C.V. y Desarrolladora Formar S.A. de C.V. Providencias Precautorias Civil 1 Acdo. Núm. Exp. 1164/2023.

Banco Inbursa Sa Institución de Banca Múltiple Grupo Financiero Inbursa vs. Fortes Lucio Juan Carlos. Especial Hipotecario Civil G. 2 Acdos. Núm. Exp. 1212/2023.

Banco Invex, Sociedad Anónima, Institución de Banca Múltiple, Invex Grupo Financiero vs. Hernández Escobar Sandra Luz. Vía de Apremio Civil 1 Acdo. Núm. Exp. 290/2025.

Banco Invex, Sociedad Anónima, Institución de Banca Múltiple, Invex Grupo Financiero, Fiduciario Únicamente en su Carácter de Fiduciario del Fideicomiso Identificado Con el Número 1301 vs. Gloria Pérez Ceferino. Proced. Convencional Mercantil Civil 1 Acdo. Núm. Exp. 1618/2024.

Banco Mercantil del Norte S.A. Institución de Banca Múltiple, Grupo Financiero Banorte vs. Unión de Vivienda Popular y Comunidades A.C. Especial Hipotecario Civil 6 Acdos. Núm. Exp. 1388/2018.

Banco Mercantil del Norte S.A., Institución de Banca Múltiple, Grupo Financiero Banorte vs. Femat Romero José Carlos. Especial Hipotecario Civil G. 1 Acdo. Núm. Exp. 440/2025.

Banco Mercantil del Norte Sa Institución de Banca Múltiple Grupo Financiero Banorte vs. Cesarano Escalona Giuseppe. Especial Hipotecario Civil 1 Acdo. Núm. Exp. 346/2025.

Banco Mercantil del Norte, S.A. Institución de Banca Múltiple, Grupo Financiero Banorte vs. Ramírez Muñoz Ricardo. Especial Hipotecario Civil 1 Acdo. Núm. Exp. 1156/2017.

Banco Mercantil del Norte, S.A. Institución de Banca Múltiple, Grupo Financiero Banorte, (Antes Fincasa Hipotecaria, S.A. de C.V., Sociedad Financiera del Objeto Múltiple, Entidad Regulada, Ixe Grupo Financiero) vs. Guillermo Ortiz Estrada e Isabel Villalobos Segura. Esp. Hip. 2 Acdos. Núm. Exp. 178/2011.

Banco Santander México Sociedad Anónima Institución de Banca Múltiple Grupo Financiero Santander México vs. García Estrada Víctor Hugo. Especial Hipotecario Civil 1 Acdo. Núm. Exp. 198/2024.

Banco Ve por más Sociedad Anónima Institución de Banca Múltiple Grupo Financiero Ve por más vs. Agrícola Agrikat S P R de R.L. y Rodríguez Cortez Ma de Lourdez. Ejecutivo Mercantil Expdllo. G. 1 Acdo. Núm. Exp. 714/2020.

Banco Ve por más Sociedad Anónima Institución de Banca Múltiple, Grupo Financiero Ve por Más, Actuando Única y Exclusivamente en su Carácter de Fiduciario en el Fideicomiso de Administración Número 434 vs. Sosa Parada Óscar Alejandro. Controversias de Arrendamiento Civil 1 Acdo. Núm. Exp. 76/2020.

Barrón Cabrera Martha Alicia y Barrón Cabrera Rosa Margarita vs. Barrón Sánchez Pedro. Ord. Civil 1 Acdo. Núm. Exp. 220/2025.

BBVA Bancomer, S.A., Institución de Banca Múltiple, Grupo Financiero BBVA Bancomer Actualmente BBVA México, Sociedad Anónima Institución de Banca Múltiple, Grupo Financiero BBVA México vs. Gradesa, S.A. de C.V., Galindo Martínez Joaquín, Navarro Rivera Guillermo y Ng Logística, S.A. de C.V. Ejecutivo Mercantil 3 Acdos. Núm. Exp. 1478/2024.

Bercovich González Anahi vs. Martínez Ruíz Francisco. Ejecutivo Mercantil Expedientillo. 1 Acdo. Núm. Exp. 492/2023.

Bienes Progamados, Sociedad Anónima de Capital Variable vs. Herrera Manzano Fernando y Esparza Chávez Rosalina. Especial Hipotecario Civil 1 Acdo. Núm. Exp. 116/2018 Principal.

Cabrera Ortiz Gerardo vs. Director General del Registro Público de la Propiedad y del Comercio de la Ciudad de México. Ord. Civil 1 Acdo. Núm. Exp. 120/2025.

Carapa S.A. de C.V. vs. Foodie, S.A. de C.V., Paquita Gabrielle Antonia Bouteille Hernández y Francois Marie Pierre Avernin Moelo. Controversias de Arrendamiento Civil 1 Acdo. Núm. Exp. 1340/2018.

Carlos Alberto Caballero de Ita vs. David Valtierra Ornelas y Ponce Gallardo María Elena. Juris. Voluntaria Civil 1 Acdo. Núm. Exp. 74/2023.

Castellanos Sánchez su Sucesión Rafael Enrique Valentín vs. Notaría Pública 127 del Distrito Federal y Sánchez Pruneda Jorge. Ord. Civil 2 Acdos. Núm. Exp. 384/2025.

Cetelem S.A. de C.V. Sociedad Financiera de Objeto Múltiple Entidad Regulada vs. Jaime Varela Contreras. Ejecutivo Mercantil 1 Acdo. Núm. Exp. 358/2023.

Ci Banco, Sociedad Anónima, Institución de Banca Múltiple vs. Cristian Luquer Kumul Solís y Elena del Rocío Gómez Vázquez. Ejec. Merc. G. 1 Acdo. Núm. Exp. 1102/2007.

Cibanco S.A. Institución de Banca Múltiple Actuando Únicamente en el Fideicomiso F/00385 vs. José Guadalupe Pineda Soto/Otra. Proced. Convencional Mercantil Civil 1 Acdo. Núm. Exp. 278/2019.

Cibanco Sociedad Anónima Institución de Banca Múltiple Fiduciaria en el Fideicomiso Irrevocable F 00385 vs. Francisco Malagón Valdés y Laura Rojas León. Especial Hipotecario Civil G. 1 Acdo. Núm. Exp. 176/2025.

Cibergestion Administradora de Activos, Sociedad Anónima de Capital Variable vs. Diego Jesús Tello Gutiérrez y Silvia Verónica Estrada Zambrano. Esp. Hip. Expedientillo. 1 Acdo. Núm. Exp. 1596/2011.

Ckd Activos 8, Sociedad Anónima, Promotora de Inversión de Capital Variable vs. Barajas García Alejandro y Noriega García Karla Paola. Especial Hipotecario Civil Expdllo. G. 1 Acdo. Núm. Exp. 136/2020.

Claudia Iveth Valverde Lemus vs. Gerardo Paul Balcázar Ledesma y Otra. Esp. Hip. Dada Nueva Cuenta. 1 Acdo. Núm. Exp. 1394/2009.

Controles y Medidores Especializados S.A. de C.V. vs. Constructora de la Torre Aguilar Delta S.A. de C.V. Especial Hipotecario Civil 1 Acdo. Núm. Exp. 1112/2018.

Cremayer Rivas Martín su Sucesión vs. Fuentes Gamboa César Manuel y Notario Público Número Tres de la Ciudad de México y Director del Registro Público de la Propiedad y de Comercio de la Ciudad de México. Ord. Civil 1 Acdo. Núm. Exp. 334/2025.

Cuevas Galván Luis Antonio vs. Limón Limón José Pascual. Ord. Civil 1 Acdo. Núm. Exp. 330/2018.

De la Llata Pérez Bolde Beatriz su Sucesión vs. Marcela Moreno Gutiérrez. Controversias de Arrendamiento Civil 1 Acdo. Núm. Exp. 1332/2024.

Díaz Galindo Paola vs. Clavel Ruíz Ramiro y Díaz Ruíz de León Virginia. Controversias de Arrendamiento Civil G. 2 Acdos. Núm. Exp. 338/2025.

Fernández Morfín Miguel Ángel vs. Carlos Sanabria González y Cuaferrat, S.A. de C.V. Ejecutivo Mercantil 1 Acdo. Núm. Exp. 416/2025.

Galicia Magno Alejandro Gerardo vs. Axa Seguros S.A. de C.V. Ord. Civil G. 2 Acdos. Núm. Exp. 38/2021.

García Ruisanchez María Isabel vs. Ariana Patricia Carrillo Mercado y Antonio Godínez Rangel. Controversias de Arrendamiento Civil G. 1 Acdo. Núm. Exp. 806/2016.

García Valadez David vs. Manuel Díaz Enríquez. Ejecutivo Mercantil Principal G. 1 Acdo. en Expedientillo. Núm. Exp. 406/2022 Bis. 1 Expedientillo.

Glider Mexicali S de R.L. de C.V. vs. Operadora Fan del Noroeste S.A. de C.V. y Macías Chávez Marcos Hilel. Controversias de Arrendamiento Civil 1 Acdo. Núm. Exp. 808/2023.

Gordillo Estrada Rubén Adán vs. Grupo Ralama Inmobiliaria, S.A. de C.V., Miguel Ángel Dib Sánchez en su Carácter de Administrador Único de la Persona Moral Grupo Ralama Inmobiliaria S.A. de C.V., Sara Fabiola Tovar de la Mora y Rui Ramos Pérez en su Carácter de Accionistas de la Persona Moral Grupo Ralama Inmobiliaria, S.A. de C.V. Ord. Mercantil 1 Acdo. Núm. Exp. 460/2014.

Gutiérrez Cano Rosalía vs. Francisco Javier Alvarado Serrano y Cristina Martínez Solís. Especial Hipotecario Civil 1 Acdo. Núm. Exp. 1596/2024.

Gutiérrez Rodea Verónica vs. Álvarez Alcacio María Cristina. Controversias de Arrendamiento Civil 1 Acdo. Núm. Exp. 1182/2024.

SOLO CONSULTA
SOLO CONSULTA
SOLO CONSULTA

Hernández Martínez Justo y Sánchez Martínez Mariana vs. Grupo Mexicano de Seguros S.A. de C.V. Ord. Civil 1 Acdo. Núm. Exp. 790/2024.

Hernández Martínez María de Los Ángeles vs. Martínez Ramírez de Hernández Josefina y Hernández Mora Ángel y C Director del Registro Público de la Propiedad y de Comercio de la Ciudad de México. Ord. Civil Expedientillo. 1 Acdo. en Expedientillo. Núm. Exp. 1354/2022 en Resguardo del Archivo Judicial.

Hernández Meneses Raúl vs. Achotegui Pérez Nancy Ivonne. No Definido No Definido 1 Acdo. Núm. Exp. 236/2025.

Horacio Gómez Gorostizaga vs. María Leticia Fernández Morales. Ord. Civil 1 Acdo. en Incidente. Núm. Exp. 742/2022 Bis. 1 Inc. de Providencias Precautorias.

HSBC México, S.A. Institución de Banca Múltiple, Grupo Financiero HSBC, División Fiduciaria en el Fideicomiso F/232017 por Conducto de su Administrador Patrimonio, S.A. de C.V. Sofom, E. N. R vs. Raúl Francisco Ferraez Ortiz y Lizbeth Camacho Duarte. Especial Hipotecario Civil 2 Acdos. Núm. Exp. 408/2015.

HSBC México, Sociedad Anónima, Institución de Banca Múltiple, Grupo Financiero HSBC, División Fiduciaria, en su Carácter de Fiduciario en el Fideicomiso Número F/234036 vs. Samaniego Salas Leonardo. Especial Hipotecario Civil 1 Acdo. Núm. Exp. 1234/2017.

Instituto de Seguridad Social para las Fuerzas Armadas Mexicanas vs. Domínguez Pacheco José Antonio. Especial Hipotecario Civil 2 Acdos. Núm. Exp. 380/2023.

Lechuga Medina Alejandra Montserrat vs. Soberanis Fernández Ramiro y Monterrubio y Mazin Patricia y Mazin Carral María Luisa Isabel y Notario Público Número 72 de la Ciudad de México Lic. Carlos Ricardo Viñas Berea y C Director del Registro Público de la Propiedad y del Comercio de la Ciudad de México. Ord. Civil G. 1 Acdo. Núm. Exp. 164/2025.

Maquinaria Mad S.A. de C.V. vs. Constructores Asesores Arrendadores S.A. de C.V. Ord. Mercantil 1 Acdo. Núm. Exp. 1146/2019 Principal.

Marrufo Baqueiro Fabián Esteban vs. Qualitas Compañía de Seguros S.A. de C.V. Ord. Civil 1 Acdo. Núm. Exp. 1032/2024.

Martín Martín David vs. Laura Padilla Moreira y Alfredo Hernández Hernández. Especial Hipotecario Civil G. 3 Acdos. Núm. Exp. 486/2009.

Mata Salazar Miguel Ángel vs. Mata Aguilar Lucio. No Definido No Definido G. 1 Acdo. Núm. Exp. 248/2025.

Meg Importaciones, S.A. de C.V. vs. Francisco Gallegos Rueda y Florencia Rodríguez Hernández de Gallegos. Especial Hipotecario Civil Acdo. en Cuad. de Amp. 312/2025-F. 3 Acdos. en Amparo. Núm. Exp. 80/2000 Amparo 312/2025-F Quejoso: Francisco Gallegos Rueda.

Montes de Oca Albarrán Patricia vs. Carlos Fredy Cuevas García e Instituto Mexicano del Seguro Social. Ord. Civil 1 Acdo. Núm. Exp. 1644/2024.

Navarrete Lujan Flovio vs. Camacho Carrillo Víctor Manuel y Registro Público de la Propiedad y del Comercio de la Ciudad de México y Comisión para la Regularización de la Tenencia de la Tierra Actualmente Denominada Instituto Nacional del Suelo Sustentable. Ord. Civil 1 Acdo. Núm. Exp. 280/2024.

Ocampo Muñoz Enrique vs. Andrés Camargo Carrasco y Otro. Ord. Civ. 1 Acdo. Núm. Exp. 892/1991.

Office Products And Perpherials S.A. de C.V. vs. Vallejo Ramos Gustavo Eduardo. Ejecutivo Mercantil Expdllo. G. 1 Acdo. Núm. Exp. 80/2020.

Oportunidades para Emprendedores S.A. P. I. de C.V. Sociedad Financiera de Objeto Múltiple, E. N. R vs. Macías Chiapa Ramón y Ramírez Arce Érika Sandra. Ejecutivo Mercantil 1 Acdo. Núm. Exp. 1240/2019.

Ortega Cadena Carlos vs. González Ortega Jorge Enrique y Ortega Cadena Guadalupe Xóchitl. Controversias de Arrendamiento. Civil Dada Nueva Cuenta. 1 Acdo. Núm. Exp. 304/2023.

Parra y Reynoso Francisco Antonio del Sagrado Corazon su Sucesión y Quien en Vida También Acostumbro Usar y Escribir su Nombre como Francisco Parra Reynoso O. Francisco Parra y Reynoso su Sucesión vs. De Pablo Quiroz Gustavo y Carriedo Rubio Roberto. No Definido No Definido 1 Acdo. Núm. Exp. 326/2025.

Pérez Arroyo Alfredo vs. Sánchez Aguilar Salvador. No Definido No Definido Dada Nueva Cuenta. 1 Acdo. Núm. Exp. 328/2025.

Proyectos Adamantine S.A. de C.V. S. O. F. O. M. Entidad Regulada vs. Leoncio Fernando Corona Ríos. Providencias Precautorias Mercantil 1 Acdo. Núm. Exp. 256/2018.

Quintero Ávila Minerva vs. Coviteni Congreso Viga Tepito Nueva Imagen S.A. de C.V. y Seguros Banorte S.A. de C.V. Grupo Financiero Banorte y Mendoza Meza Fernando. No Definido No Definido 1 Acdo. Núm. Exp. 308/2025.

Ramírez Arizmendi Juan vs. Ramírez Cabrera Verónica y Rebollar Ruíz Uwe y Rebollar Ramírez Uwe Roaydte. Ord. Civil 2 Acdos. Núm. Exp. 412/2023.

Reyna Cabañas Ivonne Dolores vs. Mercado Sánchez Luis Enrique su Sucesión. Ord. Civil 1 Acdo. Núm. Exp. 712/2023.

Ricardo Alfonso Perea vs. Grupo Nacional Provincial, S.A. B., y Amado Leroux Andrés y Instituto Mexicano del Seguro Social y Leroux Camino María Teresa. Ord. Civil Expdllo. G. 1 Acdo. Núm. Exp. 534/2024.

Rivera Martínez Jorge vs. Rivera Ángeles Jorge Arturo. Controversias de Arrendamiento Civil 1 Acdo. Núm. Exp. 1050/2024.

Sánchez Castelán Cristina Darany vs. Pérez Guerrero Aurelia su Sucesión. Ord. Civil 1 Acdo. Núm. Exp. 1156/2024.

Sánchez y López S.A. de C.V. vs. Laniado Roza y Sevilla Serur Isaac. Controversias de Arrendamiento Civil Mavb. 1 Acdo. Núm. Exp. 1194/2024.

Santillán Árciga Juana vs. Laura Albarrán Hernández. Ord. Civil G. 1 Acdo. Núm. Exp. 808/2019.

Scotiabank Inverlat S.A. Institución de Banca Múltiple, Grupo Financiero Scotiabank Inverlat vs. Alain Stoopen Galazuelos. Especial Hipotecario Civil G. 1 Acdo. Núm. Exp. 768/2018.

Secreto. Ejecutivo Mercantil 2 Acdos. Núm. Exp. 316/2022.

Sociedad Hipotecaria Federal, Sociedad Nacional de Crédito Institución de Banca de Desarrollo en su Carácter de Fiduciaria en el Fondo de Operación y Financiamiento Bancario a la Vivienda Fovi vs. Miranda Llanos Victorino y Castañeda Lagos Victorina. Especial Hipotecario Civil Expdllo. G. 1 Acdo. en Expedientillo. Núm. Exp. 750/2023 en Resguardo del Archivo Judicial.

Torres Estrada Alejandro vs. Prado Sánchez Marciana su Sucesión. Juris. Voluntaria Civil 1 Acdo. Núm. Exp. 476/2024.

Torres Guillén Catalina vs. Rodríguez Valencia Javier y C Director del Registro Público de la Propiedad y del Comercio de la Ciudad de México y de la Rosa Castelazo Eduardo Hiram y Alcázar Suárez Alejandro Antonio. Ord. Civil 1 Acdo. Núm. Exp. 122/2024.

Toyota Financial Services México S.A. de C.V. vs. Central Abarrotera de Acuyucan S.A. de C.V. y Soriano Morales Francisco Javier. Ejecutivo Mercantil Dada Nueva Cuenta. 1 Acdo. Núm. Exp. 316/2023.

Toyota Financial Services México S.A. de C.V. vs. Rodríguez Peña Dora Karla. Ejecutivo Mercantil G. 2 Acdos. Núm. Exp. 1668/2024.

Tu Casa Express S.A. de C.V. vs. Andrade Páez José Alejandro. Especial Hipotecario Civil G. 1 Acdo. Núm. Exp. 824/2018.

Tu Casa Express, S.A. de C.V. vs. Gómez Morales Raúl. Especial Hipotecario Civil G. 1 Acdo. Núm. Exp. 1726/2024.

Vargas González Pedro vs. Gryshatova Anastasiia. Ord. Civil Dada Nueva Cuenta. 2 Acdos. Núm. Exp. 658/2020.

Vega Díaz Modesta y Quien También Acostumbraba a Usar el Nombre de Modesta Vega Díaz de Gaeta vs. Gaeta Vega Daniel y González Mata Patricia. Ord. Civil 1 Acdo. Núm. Exp. 780/2023.

Villacorta Unda Ariel Alberto vs. Masri Gaddi Julio Fabián, Luis Arce Meléndez, Susana Dalel Botton Juárez, Sergio Andrés Sánchez García, Beatriz Adriana Franco García y María de Los Ángeles Anxel Zahoul Mir. Ord. Civil 1 Acdo. Núm. Exp. 246/2017.

Virginia Teresa Silva Peraza y Raquel Cerecedo Díaz vs. Elvia Angélica Árzate Estrada y Óscar Javier Ríos Román. Especial Hipotecario Civil G. 1 Acdo. Núm. Exp. 50/2025.

Zepeda Pulido Esperanza vs. Arturo Nava Hernández y/otro. Especial Hipotecario Civil Expdllo. G. 1 Acdo. Núm. Exp. 556/2018.

Zorrilla Hernández Pedro Jesús vs. Seguros Banorte S.A. de C.V. Grupo Financiero Banorte. Ord. Mercantil G. 1 Acdo. Núm. Exp. 702/2021.

NO PUBLICADOS

Abastecedora de Coches S.A. de C.V. vs. Tinoco Jiménez Juan Francisco y Palencia Aguilar Miguel Ángel. Ejecutivo Mercantil Auto no Publ. del 11 de Julio del 2025 Expdllo. G. 1 Acdo. en Expedientillo. Núm. Exp. 456/2022 en Resguardo del Archivo Judicial.

Axa Seguros, S.A. de C.V. vs. Inmobiliaria Mi Calli, S.A. de C.V., Organización Portofino, S.A. de C.V., Belingshausen, S.A. de C.V. y Djibouti Corporativo Empresarial y de Servicios, S.A. de C.V. Ord. Mercantil Acdo. no Publ. en Cuad. de Amp. 896/2024. 2 Acdos. en Expedientillo. Núm. Exp. 408/2025 Amparo 896/2024 Quejoso: Inmobiliaria Mi Calli, S.A. de C.V.

Cbh+ Especialistas en Inovación Médica S.A. de C.V. Ord. Civil Acdo. no Publ. en Cuad. de Amp. 646/2024. 1 Acdo. en Expedientillo Expediente No Conocido. Núm. Exp. 646/2024 Amparo 646/2024.

Condóminos de la Cumbre, Asociación Civil vs. Álvaro Hernán Ardila Rojas y Jorge Israel Guzmán Morales También Conocido como Yosef Israel Gutmmann Morales. Ejecutivo Civil Auto no Publ. del 11 de Julio del 2025 Expdllo. G. 1 Acdo. Núm. Exp. 858/2014 Principal.

SOLO CONSULTA
SOLO CONSULTA
SOLO CONSULTA

Envases Universales Sociedad Anónima Promotora de Inversión de Capital Variable vs. Macías López José Mario. Medios Preparatorios Civil Acdo. no Publ. en Cuad. de Amp. 995/2024. 1 Acdo. en Amparo. Núm. Exp. 66/2024 Amparo 995/2024 Quejoso: Envases Universales Sa Promotora de Inversiones de C.V.

Guerra Recasens María del Rayo. No Definido No Definido Acdo. no Publ. en Cuad. de Amp. Directo D. C. 414/2024. 2 Acdos. en Amparo. Núm. Exp. 414/2024 Amparo 414/2024 Quejoso: María del Rayo Guerra Recasens.

Herrera Flores Ma Isabel vs. Grupo Mexicano de Seguros S.A. de C.V. Ord. Civil Acdo. no Publ. en Cuad. de Amp. 648/2025. 1 Acdo. en Amparo. Núm. Exp. 434/2023 Amparo 648/2025 Quejoso: Grupo Mexicano de Seguros S.A. de C.V.

44° Civil de Proceso Oral de la Ciudad de México. No Definido No Definido Auto no Publ. el 11 de Julio del 2025 Expdllo. G. 1 Acdo. en Expedientillo Expediente No Conocido. Núm. Exp. 500/2023.

Papeles Planos S.A. de C.V. vs. Bodega de Novedades S.A. de C.V. Medios Preparatorios Mercantil Auto no Publ. del 11 de Julio del 2025. Expdllo. G. 1 Acdo. Núm. Exp. 948/2016.

Sofihaa Financiera S.A. de C.V. Sociedad Financiera de Objeto Múltiple Entidad No Regula vs. Asociación Ganadera Local General Llanos de San Juan y Noé Fuentes López y Hernán Sánchez Amparo Indirecto 521/2023-Viii-a Durán y Guadalupe González Hernández. Ord. Civil Acdo. no Publ. en Cuad. de Amp. 521/2023-Viii-A. 3 Acdos. en Amparo. Núm. Exp. 504/2013 Amparo Indirecto 521/2023-Viii-A.

Sofihaa Financiera, S.A. de C.V. Sociedad Financiera de Objeto Múltiple, E. N. R vs. Asociación Ganadera Local General Llanos de San Jua, Noé Fuentes López, Hernán Sánchez Durán, y Guadalupe González Hernández. Especial Hipotecario Civil Auto no Publ. del 11 de Julio del 2025. Expdllo. G. 1 Acdo. Núm. Exp. 504/2013.

AUDIENCIA

Glider Mexicali S de R.L. de C.V. vs. Operadora Fan del Noroeste S.A. de C.V. y Macías Chávez Marcos Hilel. Aud. Controversias de Arrendamiento Civil. 1 Audiencia. Núm. Exp. 808/2023.

Navarro Romero Carlos Alberto vs. Hernández López Josefina su Sucesión y También Conocida como Josefina Hernández de Becerril. Aud. Ord. Civil. 1 Audiencia. Núm. Exp. 786/2024.

EL SECRETARIO DE ACUERDOS
LIC. SALVADOR COVARRUBIAS TORO

CUADRAGÉSIMO QUINTO DE LO CIVIL

SECRETARÍA "A"
ACUERDOS DEL 14 DE JULIO DEL 2025

Arrendadora y Factor Banorte, Sociedad Anónima de Capital Variable, Sociedad Financiera de Objeto Múltiple, Entidad Regulada, Grupo Financiero Banorte antes Sólida Administradora de Portafolios, S.A. de C.V., Sociedad Financiera de Objeto Múltiple, Entidad Regulada, Grupo Financiero Banorte antes Banca Serfín, S.A., Institución de Banca Múltiple Grupo Financiero Santander Serfín vs. Becerril González Félix. Especial Hipotecario Civil 1 Acdo. Núm. Exp. 151/2020 Tomo II.

Arrendadora y Fector Banorte, S.A. de C.V., Sociedad Financiera de Objeto Múltiple, Entidad Regulada, Grupo Financiero Banorte antes Sólida Administradora de Portafolios, S.A. de C.V., Sociedad Financiera de Objeto Múltiple, Entidad Regulada, Grupo Financiero Banorte antes Sólida Administradora de Portafolios, S.A. de C.V. vs. Díaz Jasso Carlos Manuel. Especial Hipotecario Civil 1 Acdo. Núm. Exp. 1283/1996 Tomo III.

Asgoar Abogados, S.A. de C.V. vs. Arévalo Becerril Ángel Enrique y Salgado Aguilar y Laura Martina. Ejecutivo Mercantil 1 Acdo. Núm. Exp. 1271/2018.

Banco Actinver, Sociedad Anónima, Institución de Banca Múltiple, Grupo Financiero Actinver en su Carácter de Fiduciario del Fideicomiso Irrevocable de Administración y Fuente de Pago Número 4659 vs. Macías Vázquez Olga. Vía de Apremio Civil 1 Acdo. Núm. Exp. 99/2023.

Banco Base, S.A., Institución de Banca Múltiple, Grupo Financiero Base vs. Bali Parts, S.A. de C.V. ; y Bali Franco Mario y Achar Cohen y Vivian. Providencias Precautorias Civil 2 Acdos. Núm. Exp. 423/2025 Providencias Precautorias.

Banco Covalto, S.A., Institución de Banca Múltiple antes Banco Finterra, Sociedad Anónima, Institución de Banca Múltiple vs. Mercado de Refacciones de México, Sociedad Anónima de Capital Variable y e Inmobiliaria Savi, Sociedad Anónima de Capital Variable. Especial Hipotecario Civil 2 Acdos. Núm. Exp. 171/2020 Bis. 1 Tomo II.

Banco Invex, S.A. Institución de Banca Múltiple, Invex Grupo Financiero, en su Cáracter de Fiduciario Unicamente en el Fideicomiso Identificado Con el Número 801, Representando en Este Acto por Ing. Hipotecaria, S.A. de C.V., Sociedad Financiera de Objeto Múltiple, Entidad No Regulada, Actualmente Santander Vivienda, S.A. de C.V., Sociedad Financiera de Objeto Múltiple, Entidad Regulada vs. Godínez Corona Julio Alberto. Especial Hipotecario Civil 1 Acdo. en Amparo. Núm. Exp. 1561/2024 1003/2024.

Banco Invex, Sociedad Anónima, Institución de Banca Múltiple, Invex Grupo Financiero en su Carácter de Fiduciario en el Fideicomiso Número 3317 vs. Girón Villalpando Fernando. Juris. Voluntaria Civil 1 Acdo. Núm. Exp. 187/2025.

Banco Invex, Sociedad Anónima, Institución de Banca Múltiple, Invex Grupo Financiero, Fiduciario, en su Carácter de Fiduciario del Fideicomiso Irrevocable de Administración, Fuente de Pago y Garantía Identificado Con el Número 1055 vs. Luna Hernández Verónica y Castañeda López y Jorge. Especial Hipotecario Civil 1 Acdo. Núm. Exp. 2045/2024 Tomo II.

Banco Mercantil del Norte, S.A. Institución de Banca Múltiple, Grupo Financiero Banorte, antes Hipotecaria Nacional, S.A. de C.V., Sociedad Financiera de Objeto Múltiple, Entidad Regulada Grupo Financiero BBVA Bancomer vs. Guillén Cruz Mariana Areli y Pérez Quintana y Miguel Arturo. Especial Hipotecario Civil 1 Acdo. Núm. Exp. 1215/2009 Bis. 1 Tomo II.

Banco Mercantil del Norte, Sociedad Anónima, Institucio de Banca Múltiple, Grupo Financiero Banorte vs. Costilla Calderón José Manuel. Especial Hipotecario Civil 1 Acdo. Núm. Exp. 39/2025.

Banco Monex, S.A., Institución de Banca Múltiple, Monex Grupo Financiero vs. Internacional de Eventos Galvenz, S.A. de C.V. y Galventex, S.A. de C.V. y Galindez Vences Luis Rodrigo y Galindez López José Luis y Galindez Vences y José Luis Lorenzo Augusto. Ejecutivo Mercantil 1 Acdo. Núm. Exp. 141/2021.

Banco Nacional de México, S.A., Integrante del Grupo Financiero Banamex vs. Camargo López Arturo Tonatiuh. Especial Hipotecario Civil 1 Acdo. Núm. Exp. 417/2023.

Banco Nacional del Ejército, Fuerza Aérea y Armada, Sociedad Nacional de Crédito, Institución de Banca de Desarrollo vs. Benitez Hernández Mario Jesús y Tapia Betanzo y Reyna Catalina. Especial Hipotecario Civil 1 Acdo. Núm. Exp. 941/2024.

Banco Obrero, S.A. vs. Cubiertas Integrales del Pacifico, S.A. de C.V. ; y Sánchez Ritchie; Ramón Eugenio y Sánchez Ritchie; Edna y Sánchez Ritchie; Sandra Luz y Sánchez Ritchie; Minerva y Sánchez Ritchie; María Bertha y Sánchez Ritchie; Rosa María y Sánchez Ritchie; Gilberta Manuela y Sánchez Ritchie; Andrea Amelia y Sánchez Ritchie y Noemí. Ejecutivo Mercantil 1 Acdo. Núm. Exp. 771/1992 Bis. 1 Tomo II.

Banco Ve por Más, S.A., Institución de Banca Múltiple, Grupo Financiero Ve por más vs. Auto Ahorro Automotriz, S.A. de C.V. Ejecutivo Mercantil 1 Acdo. Núm. Exp. 19/2018 Bis. 2 Tomo III.

Banco Ve por Más, Sociedad Anónima, Institución de Banca Múltiple, Grupo Financiero Ve por más vs. Grupo Avícola Las Auroras, S.A. de C.V. y de Anda Barba y Jorge. Proced. Convencional Mercantil Civil 1 Acdo. Núm. Exp. 423/2020.

BBVA México, S.A., Institución de Banca Múltiple, Grupo Financiero BBVA México vs. Gómez Flores Luis Jair. Especial Hipotecario Civil 1 Acdo. Núm. Exp. 523/2021.

Becerril Torres María Leticia vs. Sandra, Rogelio, Ricardo Rodrigo y Diana Rocío todos de Apellidos Marmolejo Santamaría. Controversias de Arrendamiento Civil 1 Acdo. Núm. Exp. 341/2025 Tomo II.

Béjarano Alfonso Ernestina vs. Eun Sik Yun y Zhuo y Haojie. Controversias de Arrendamiento Civil 1 Acdo. Núm. Exp. 1091/2023.

Bienes Programados, Sociedad Anónima de Capital Variable vs. Alcántara Carreño Jenaro Hugo y Contreras Barrera y Adriana. Especial Hipotecario Civil 1 Acdo. Núm. Exp. 1415/2019.

Boehringer Quintero María Frida vs. Nueva Walmart de México, S. de R. L. de C.V. ; y Fashion Depot, S.A. de C.V. y e Ib Enterprises, S.A. de C.V. Ord. Civil 2 Acdos. Núm. Exp. 903/2024 Tomo II.

Calvillo Zamudio Rosa María vs. Pérez Ramírez Iván. Ord. Civil 1 Acdo. Núm. Exp. 371/2022 Tomo II.

Carmona Muñoz Abogados, S. C vs. Aerovías de México, S.A. de C.V. Ord. Civil 1 Acdo. en Amparo. Núm. Exp. 2039/2024 D. C. 558/2024.

Carteleras y Neón Espectaculares, S.A. de C.V. vs. Farías García de León Aurelio. Controversias de Arrendamiento Civil 2 Acdos. Núm. Exp. 719/2023.

Cedillo Robles Aída vs. Colmenero Bautista, Jorge Santos y Notario Público Número 4 de la Ciudad de México, y Crédito Inmobiliario, S.A. de C.V., Sociedad Financiera de Objeto Limitado, y Director del Fondo

SOLO CONSULTA
SOLO CONSULTA
SOLO CONSULTA

de la Vivienda del Instituto de Seguridad y Servicios Sociales de Los Trabajadores del Estado (Fovissste) y y Director del Registro Público de la Propiedad y de Comercio de la Ciudad de México. Ord. Civil 1 Acdo. Núm. Exp. 615/2022 Tomo V.

Cibanco, S.A., Institución de Banca Múltiple, en su Carácter de Fiduciario del Fideicomiso Irrevocable Identificado Con el Número F/00057 vs. Vega Torres Miguel Ángel. Vía de Apremio Civil 2 Acdos. Núm. Exp. 361/2025.

Cibanco, Sociedad Anónima, Institución de Banca Múltiple, en su Carácter de Fiduciario en el Fideicomiso Número F/00430 vs. Martínez Bravo Aurora. Especial Hipotecario Civil 1 Acdo. en Amparo. Núm. Exp. 1001/2017 Bis. 1 1101/2023-Vii.

Ckd Activos 7, Sociedad Anónima, Promotora de Inversión de Capital Variable vs. Omaña Macías David. Especial Hipotecario Civil 1 Acdo. Núm. Exp. 1307/2024 Tomo II.

Ckd Activos 8, Sociedad Anónima Promotora de Inversión de Capital Variable vs. Romero Dimas Claudia Isabel. Juris. Voluntaria Civil 1 Acdo. Núm. Exp. 993/2024.

Compusoluciones y Asociados, S.A. de C.V. vs. Servicios Administrados Bss, S.A. de C.V. y Sánchez Vázquez y Joel. Ejecutivo Mercantil 1 Acdo. Núm. Exp. 1503/2024 Tomo II.

Condominio Calle Tejocotes Número 49, Colonia Tlacoquemecatl del Valle Alcaldia Benito Juárez, Codigo Postal 03200, Ciudad de México vs. Juárez Altamirano María Guadalupe. Ejecutivo Civil 5 Acdos. Núm. Exp. 159/2024.

Corporativo Jurídico Laboral Mayoral y Asociados, S. C vs. Sotelo Regil Hernández, Notario Público Numeroi 165 de la Ciudad de México Carlos Alberto. Ord. Civil 1 Acdo. Núm. Exp. 233/2023.

Cuevas Leyva Rodrigo Alain vs. Grupo Mexicano de Seguros, S.A. C.V. Ord. Civil 1 Acdo. Núm. Exp. 1151/2024.

De Alzua López Sara Daniela y de Alzua López y Renata vs. Cárdenas Huerta Eva Miriam y López Garduño y Óscar Daniel. Ord. Civil 1 Acdo. Núm. Exp. 677/2023.

Díaz López, Óscar Uriel y López Miranda Hirma Gelacia y Díaz Soto y Julio vs. Seguros Banorte, S.A. de C.V., Grupo Financiero Banorte. Ord. Civil 1 Acdo. en Amparo. Núm. Exp. 813/2024 548/2025.

Domínguez Blas José Manuel vs. Cárdenas Sánchez Genaro. Especial Hipotecario Civil Exhorto. 1 Acdo. Núm. Exp. 75/2023.

Durán Beltrán Sergio Javier vs. Oviedo Roldán Maribel y Guadarrama Palafox y Leticia. Ord. Civil 1 Acdo. Núm. Exp. 185/2025 Tomo II.

Eva Zepeda Lobato antes BBVA Bancomer S.A., Institución de Banca Múltiple, Grupo Financiero BBVA Bancomer vs. Noriega Jiménez Martha. Ejecutivo Mercantil 2 Acdos. en Amparo. Núm. Exp. 1159/2019 Bis. 3 1129/2024-X.

Flores Monroy Hortencia vs. Ruíz Nieves Larry Orlando. Vía de Apremio Civil 1 Acdo. Núm. Exp. 2351/2024.

Flores Novelo Myriam Susana vs. Novelo Anta Felipe de Jesús. Ord. Civil 1 Acdo. Núm. Exp. 1003/2024.

Fortanell Alcántara Raúl vs. Rodríguez Suárez Alejandro y Rodríguez y Andrés. Ord. Civil 1 Acdo. Núm. Exp. 2487/1993.

Fuentes Castro Minerva Livia vs. Sánchez Flores Guadalupe. Especial Hipotecario Civil 1 Acdo. Núm. Exp. 1071/2009.

García González Jorge Andrés vs. Navarro Ascención María del Carmen. Especial Hipotecario Civil 1 Acdo. Núm. Exp. 1833/2024.

García Linares Marcela Verónica vs. Grupo Mexicano de Seguros, S.A. de C.V. Ord. Civil 1 Acdo. en Amparo. Núm. Exp. 783/2024 842/2025-V.

González Mejía Gabriel Jaime vs. Georgina Mejía Lazurtegui Quien También Utiliza el Nombre de Georgina Mejía y Lazurtegui y González Mejía y Jaime Felipe. Ord. Civil 1 Acdo. en Expedientillo. Núm. Exp. 923/2019 Bis.

González Velázquez Leticia vs. Téllez Villar Daniel y Sierra Juárez y Yaravi. Especial Hipotecario Civil 2 Acdos. Núm. Exp. 1969/2024 Tomo III.

Gsau S.A. de C.V. vs. Calva y Téllez Girón José Manuel y Martha Merino Granados de Calva. Ejecutivo Mercantil 1 Acdo. Núm. Exp. 2191/2024 Tercería.

Gutiérrez Rivera, su Sucesión Víctor vs. Gutiérrez Rivera, Francisco y Gutiérrez Rivera Prisca Esperanza y Gutiérrez Rivera y Manuela Eufrosina. Ord. Civil 2 Acdos. Núm. Exp. 633/2000 Tomo II.

Hernández Horta Roberto vs. Nekepso, S. de R. L. de C.V. ; y Vaga Construcciones, S. de R. L. de C.V. y y C. Director del Registro Público de la Propiedad y de Comercio de la Ciudad de México. Ord. Civil 2 Acdos. Núm. Exp. 483/2024.

Hernández Olvera Leobardo vs. Eduardo Antonio Rodríguez Becerril en su Carácter de Gerente de la Gerencia de Salud y Bienestar Social del Sistema de Transporte Colectivo Metro y y Guillermo Calderón Aguilar en su Carácter de Director del Sistema de Transporte Colectivo Metro. Ord. Civil 1 Acdo. Núm. Exp. 279/2024.

Hipotecaria Nacional, S.A. de C.V., Sociedad Financiera de Objeto Múltiple, Entidad Regulada Grupo Financiero BBVA Bancomer vs. García Manríquez José Fernando. Especial Hipotecario Civil 1 Acdo. en Expedientillo. Núm. Exp. 1351/2024.

HSBC México, Sociedad Anónima, Institución de Banca Múltiple, Grupo Financiero HSBC, División Fiduciaria, en su C Aracter de Fiduciario en el Fideicomiso Número F/234036 vs. García Romero Isabel. Vía de Apremio Civil 1 Acdo. Núm. Exp. 1099/2016.

Huerta Rodríguez, José Gregorio Francisco y Huerta Rodríguez Fabián y Huerta Rodríguez y Filiberto vs. Huerta Rodríguez, su Sucesión José Gabriel Gaudencio y y José Marcos Huerta Rodríguez, También Conocido como Marcos Huerta Rodríguez, su Sucesión. Ord. Civil 1 Acdo. Núm. Exp. 2169/2024.

Inmobiliaria Plaza Lindavista, S.A. de C.V. vs. Racine Cano Esteban Héctor y Guillermo Franco y Luis. Controversias de Arrendamiento Civil 1 Acdo. Núm. Exp. 2111/2024.

Instituto de Seguridad y Servicios Sociales de Los Trabajadores del Estado a Través de su Fondo de la Vivienda (Fovissste) vs. Carrillo Aguilar Irma Deyanira. Especial Hipotecario Civil 1 Acdo. Núm. Exp. 323/2025.

Instituto de Seguridad y Servicios Sociales de Los Trabajadores del Estado a Través de su Fondo de la Vivienda (Fovissste) vs. Galván Anaya Jonathan Josué. Especial Hipotecario Civil 1 Acdo. Núm. Exp. 403/2021.

Instituto de Seguridad y Servicios Sociales de Los Trabajadores del Estado a Través de su Fondo de la Vivienda (Fovissste) vs. Sánchez Hernández Alejandro. Especial Hipotecario Civil 1 Acdo. en Expedientillo. Núm. Exp. 395/2021.

Instituto de Seguridad y Servicios Sociales de Los Trabajadores del Estado a Través de su Fondo de la Vivienda (Fovissste) vs. Tapia Escamilla Pastor Gerardo. Especial Hipotecario Civil 1 Acdo. Núm. Exp. 61/2023.

Instituto del Fondo Nacional de la Vivienda para los Trabajadores (Infonavit) vs. Ortiz Cabrera Pedro Noé. Especial Hipotecario Civil 1 Acdo. en Amparo. Núm. Exp. 2011/2024 Bis. 1 1065/2024.

Kisel Greenblatt Julio vs. Banco Nacional de México, S.A., Integrante del Grupo Financiero Banamex. Controversias de Arrendamiento Civil Cierre Tomo I. 1 Acdo. Núm. Exp. 93/2023.

Kisel Greenblatt Julio vs. Banco Nacional de México, S.A., Integrante del Grupo Financiero Banamex. Controversias de Arrendamiento Civil 2 Acdos. Núm. Exp. 93/2023 Tomo II.

López Castro Lucero vs. Andrade Franco Monserrat y Castro González y José Luis. Especial Hipotecario Civil 1 Acdo. Núm. Exp. 275/2025.

Marisol Zamora Andrade antes Padilla & Bujalil, Sociedad Civil vs. Aguilar Hernández Ruth Esbeidy y Hernández Navarro y Saúl. Controversias de Arrendamiento Civil 1 Acdo. Núm. Exp. 527/2017 Bis. 1 Tomo II.

Martínez Ortega Manuel y de Jesús Daniel y Verónica vs. Seguros Afirme, S.A. de C.V., Afirme Grupo Financiero. Ord. Civil 2 Acdos. en Amparo. Núm. Exp. 517/2024 280/2025-V.

Mendoza Bautista Diego vs. Talavera González Jorge. Ord. Civil 1 Acdo. Núm. Exp. 1363/2019.

Morales Díaz Catalina vs. C Director del Registro Público de la Propiedad y del Comercio de la Ciudad de México. Inmat. Judicial Civil 1 Acdo. Núm. Exp. 955/2023.

Morales Virgen Miguel Jesús vs. Egea Flores Reyna. Controversias de Arrendamiento Civil 2 Acdos. en Amparo. Núm. Exp. 563/2023 Bis. 3 192/2025-II.

Nacional Financiera, Sociedad Nacional de Crédito, Institución de Banca de Desarrollo, como Fiduciaria en el Fideicomiso para el Ahorro de Energía Eléctrica (Fide) vs. Moreno Zavala Noemí. Ejecutivo Mercantil 1 Acdo. Núm. Exp. 851/2023.

Navarro Millán Ricardo vs. Rafael Valdez Molina, su Sucesión y Sonia Josefina Gómez. Especial Hipotecario Civil 1 Acdo. Núm. Exp. 1543/2024 Tomo II.

Noval Nicolau Ovidio vs. Noval Aguilar Mauricio José y Noval Aguilar y Ovidio. Ord. Civil 1 Acdo. en Amparo. Núm. Exp. 2021/2024 669/2024.

Noval Nicolau Ovidio vs. Noval Aguilar Mauricio José y Noval Aguilar y Ovidio. Ord. Civil 1 Acdo. Núm. Exp. 2021/2024 Tomo III.

SOLO CONSULTA SOLO CONSULTA SOLO CONSULTA

Omaña Sánchez Rodolfo vs. Procoro Mario Vilchis También Conocido como Mario Vilchis Torres, y Martínez Salas María del Carmen y Vilchis Martínez y Ana Claudia. Ord. Civil 1 Acdo. Núm. Exp. 711/2022 Tomo II.

Pacheco Castillo, su Sucesión Francisco Javier y Bautista Dorantes y Adriana vs. BBVA Seguros México, S.A. de C.V., Grupo Financiero BBVA México y y BBVA México, Sociedad Anónima, Institución de Banca Múltiple Grupo Financiero BBVA México. Ord. Mercantil 5 Acdos. Núm. Exp. 1881/2024.

Palma Vargas Enrique vs. Pérez Pineda Miguel. Ord. Civil 1 Acdo. en Expedientillo. Núm. Exp. 491/2008.

Pérez Bermeo Miriam vs. Seguros Inbursa, S.A., Grupo Financiero Inbursa. Ord. Civil 1 Acdo. Núm. Exp. 545/2024 Tomo II.

Pérez Palacios María Yolanda vs. Notario Número 215 de la Ciudad de México, Licenciado Uriel Oliva Sánchez y Gómez Torres: Fernando Alejandro y Registro Público de la Propiedad y del Comercio de la Ciudad de México y y Junta Local de Concil. y Arbitraje de la Ciudad de México. Ord. Civil Apel. Auto 05-06-25. 3 Acdos. Núm. Exp. 113/2025 Tomo III.

Promov. por Edgar Leonardo Ojeda Aguilar. Ord. Civil 4 Acdos. en Amparo. Núm. Exp. 649/2025 Bis. 1 Expdllo. de Amparo 649/2025.

Promov. por Máximo Juda. Ord. Civil 1 Acdo. en Amparo. Núm. Exp. 503/2024 Bis. 1 Expdllo. de Amparo 503/2024 antes 1408/2024.

Promov. por René Urrutia Yépez. Ord. Civil 1 Acdo. en Amparo. Núm. Exp. 1223/2023 Bis. 1 Expdllo. de Amparo 1223/2023-III.

Ramírez García Marlene vs. Ortiz Rojas Rosario. Ord. Civil 1 Acdo. Núm. Exp. 57/2025.

Romero Kuhliger Esther del Rocío vs. Romero Kuhliger, su Sucesión Gustavo Carlos y de la Torre Gómez y Paz Elena. Ord. Civil 1 Acdo. Núm. Exp. 475/2023.

Romero Montes Miguel Ángel vs. Banco Santander México, S.A., Institución de Banca Múltiple, Grupo Financiero Santander México, antes Santander Hipotecario, S.A. de C.V., Sofom, E. R y y Decarome, Sociedad Anónima Promotora de Inversión de Capital Variable. Ord. Civil 1 Acdo. Núm. Exp. 441/2024.

Ruíz Trujillo Olga Iliana vs. Desarrolladora de Productos Eps, S.A. de C.V. Controversias de Arrendamiento Civil 1 Acdo. Núm. Exp. 1291/2024.

Salazar Olvera Jorge vs. Salazar Partida Tania Roxana. Juris. Voluntaria Civil 1 Acdo. Núm. Exp. 1087/2024.

Sánchez Arango Reyna Norma vs. Silva Ramos Hugo. Ord. Civil 1 Acdo. Núm. Exp. 81/2021.

Scotiabank Inverlat, S.A., Institución de Banca Múltiple, Grupo Financiero Scotiabank Inverlat vs. Ferretería Olmeca, S.A. de C.V., y Merodio Díaz Sixto y Avilez Hernández y Andrea Luisa. Ejecutivo Mercantil 1 Acdo. en Amparo. Núm. Exp. 2187/2024 Bis. 1 1378/2024-Viii.

Scotiabank Inverlat, Sociedad Anónima, Institución de Banca Múltiple, Grupo Financiero Scotiabank Inverlat vs. Núñez Ruíz David Gustavo. Especial Hipotecario Civil 2 Acdos. en Amparo. Núm. Exp. 659/2022 1112/2024-II.

Scotiabank Inverlat, Sociedad Anónima, Institución de Banca Múltiple, Grupo Financiero Scotiabank Inverlat vs. Piña Fuentes Elsie. Especial Hipotecario Civil 1 Acdo. en Amparo. Núm. Exp. 283/2025 Amparo Indirecto 905/2024-II.

Secreto. Controversias de Arrendamiento Civil 1 Acdo. Núm. Exp. 1045/2024.

Secreto. Controversias de Arrendamiento Civil 1 Acdo. Núm. Exp. 1113/2024.

Secreto. Ejecutivo Mercantil 1 Acdo. Núm. Exp. 1061/2023.

Secreto. Ejecutivo Mercantil 1 Acdo. Núm. Exp. 417/2022.

Secreto. Ejecutivo Mercantil 1 Acdo. Núm. Exp. 557/2024.

Secreto. Ejecutivo Mercantil 1 Acdo. Núm. Exp. 653/2024.

Segl Zalce Adriana vs. Salazar Beltrán, Sara y Banco Mexicano Somex, S.N.C. y y Director del Registro Ppublico de la Propiedad y del Comercio del Distrito Federal. Ord. Civil 1 Acdo. Núm. Exp. 287/2023 Bis. 1 Tomo II.

Sepúlveda García Moreno Luis Fernando vs. Flores González, Emmanuel Armando y Luque Hernández, Alejandro y Vázquez Apodaca, Raquel y y Operadora de Hospitales Ángeles, S.A. de C.V. Ord. Civil 1 Acdo. Núm. Exp. 793/2021 Tomo IV.

Servín Martínez Marco Antonio vs. Hernández Salgado Luis Gerardo. Ord. Civil 1 Acdo. Núm. Exp. 1805/2024 Tomo III.

Socafi, S.A. de C.V. vs. Dávalos Rojas Héctor Sajid y Vázquez Luna y María Elena. Ejecutivo Mercantil 1 Acdo. Núm. Exp. 83/2024.

Sociedad Empresarial R. F. I. N., Sociedad Anónima de Capital Variable, Sociedad Financiera de Objeto Múltiple, Entidad No Regulada antes Banco Inbursa, S.A. vs. Rodríguez Cacho, Raúl y Rodríguez Cacho, Javier y López García Zepeda, María Guadalupe y Rosette Muñoz Francisco Javier y Blasquez y Rodríguez y Carlos Adolfo. Especial Hipotecario Civil 1 Acdo. Núm. Exp. 99/2011 Bis. 3 Tomo IV.

Trujillo Escalante Verónica vs. Alcántara López Marco Antonio. Controversias de Arrendamiento Civil 4 Acdos. en Amparo. Núm. Exp. 853/2023 Bis. 1 264/2025-IV.

Vargas Solano Fausto vs. Rodríguez Muñoz Hernández Claudia Guadalupe. Ord. Civil 1 Acdo. en Expedientillo. Núm. Exp. 577/2018.

Villareal Cabrero Jéssica vs. Sánchez Vilchis Natividad Elsa. Ejecutivo Mercantil 1 Acdo. en Tercería. Núm. Exp. 1155/2019.

Villareal Cabrero Jéssica vs. Sánchez Vilchis Natividad Elsa. Ejecutivo Mercantil 1 Acdo. en Amparo. Núm. Exp. 1155/2019 Bis. 5 150/2024-V.

NO PUBLICADOS

Administradora Fome 1, Sociedad de Responsabilidad Limitada de Capital Variable vs. Sandoval Sandoval Elsa Miriam. Especial Hipotecario Civil Expdllo. 1 Acdo. en Expedientillo. Núm. Exp. 427/2025.

Banco Santander México, S.A., Institución de Banca Múltiple, Grupo Financiero Santander México vs. Proyecto e Instalaciones Integrales en Ingeniería, S.A. de C.V. y García Juárez y Arturo Alejandro. Ejecutivo Mercantil Cierre Tomo I. 1 Acdo. Núm. Exp. 2175/2024.

Banco Santander México, S.A., Institución de Banca Múltiple, Grupo Financiero Santander México vs. Proyecto e Instalaciones Integrales en Ingeniería, S.A. de C.V. y García Juárez y Arturo Alejandro. Ejecutivo Mercantil Radica 68 Civil. 2 Acdos. Núm. Exp. 2175/2024 Bis. 2 Tomo II.

Jaime Abelardo Hernández Montelongo vs. Macario Castañeda Telles y C. Director del Registro Público de la Propiedad y del Comercio de la Ciudad de México. Ord. Civil 1 Acdo. Núm. Exp. 2203/2024.

AUDIENCIA

Ci Banco, S.A., Institución de Banca Múltiple, en su Carácter de Fiduciario del Fideicomiso Irrevocable de Administración Número F/00388 vs. Viveros Fabila María Dolores. Audiencia, No Se Celebra Especial Hipotecario Civil. 1 Audiencia. Núm. Exp. 279/2025.

SENTENCIA DEFINITIVAS DEL 14 DE JULIO DEL 2025

Saadi a Zaga Rafael vs. Ojeda García Diana Andrea y García Ortiz y Margarita. Controversias de Arrendamiento Civil Sent. Def. 1 Núm. Exp. 1527/2024

LA SECRETARIA DE ACUERDOS
LIC. ARELI GUADALUPE ROJAS RAMÍREZ

SECRETARÍA "B"
ACUERDOS DEL 14 DE JULIO DEL 2025

Administradora Fome 1, Sociedad de Responsabilidad Limitada de Capital Variable vs. Aguilar Camacho Antonio. Especial Hipotecario Civil 2 Acdos. Núm. Exp. 162/2020.

Administradora Fome 1, Sociedad de Responsabilidad Limitada de Capital Variable, antes HSBC México, Sociedad Anónima, Institución de Banca Múltiple, Grupo Financiero HSBC División Fiduciaria, como Fiduciario en el Fideicomiso Irrevocable de Administración y Garantía Identificado Con el Número F/262757 vs. Uribe Castro Lorena. Especial Hipotecario Civil Acuerdo. 1 Acdo. Núm. Exp. 1174/2016.

Agribrands Purina México, S. de R. L. de C.V. vs. Rivera Campillo Ileana Vanessa. Especial Hipotecario Civil 1 Acdo. Núm. Exp. 680/2015 Tomo II.

Alatriste Rueda Elva vs. Quevedo Domínguez Ana Patricia y Quevedo Domínguez e Isis. Controversias de Arrendamiento Civil 3 Acdos. Núm. Exp. 1086/2024.

Alba Flores José Carmen vs. Alba Flores Hermelindo y Alba Flores y Francisco. Ord. Civil 1 Acdo. Núm. Exp. 858/2010 Tomo II.

Alcaraz Soto Gonzalo vs. Pacheco Caballero su Sucesión José Manuel. Ord. Civil 1 Acdo. Núm. Exp. 58/2011 Tomo II.

Alfaro del Mazo Roberto vs. De la Rosa Covela Paola Monserrat. Controversias de Arrendamiento Civil Acuerdo. 1 Acdo. Núm. Exp. 352/2025.

Ana Luisa Lerdo de Tejada Luna También Conocida como Ana Luisa Lerdo de Tejada y Luna y Ana Luisa Lerdo de Tejada de Landucci vs. Viramontes de la Mora, Salvador Sergio y y Licenciado Francisco Talavera Autique Notario Público Número 221 de la Ciudad de México. Ord. Civil Radica Archivo Jud. 1 Acdo. Núm. Exp. 448/2019 Tomo II.

SOLO CONSULTA
SOLO CONSULTA
SOLO CONSULTA

Arana Salazar Jesús vs. Seguros Banorte, S.A. de C.V., Grupo Financiero Banorte. Ord. Civil Acuerdo. 1 Acdo. Núm. Exp. 266/2025 Tomo II.

Autofinanciamiento México, S.A. de C.V. vs. Mota Orozco Jesús Gilberto y Soto Medina y Erasmo. Ejecutivo Mercantil 1 Acdo. Núm. Exp. 266/2003.

Autofinanciamiento México, S.A. de C.V. vs. De León Ruíz Óscar Julián y Sarabia de Dávila y Esther. Ejecutivo Mercantil 1 Acdo. Núm. Exp. 198/2025.

Banco Actinver, S.A., Institución de Banca Múltiple, Grupo Financiero Actinver vs. Venegas Vargas Patricia y Aguilar Vargas y Luis Arturo. Vía de Apremio Civil 1 Acdo. Núm. Exp. 778/2024.

Banco Actinver, Sociedad Anónima, Institución de Banca Múltiple, Grupo Financiero Actinver como Fiduciario en el Fideicomiso Irrevocable 1401 vs. Vite Asistencia, S.A. S. de C.V. ; y Carrillo Amparan Jaime Ignacio y Sánchez Hernández y Tomasa Teresa. Controversias de Arrendamiento Civil Acuerdo. 2 Acdos. Núm. Exp. 1440/2024.

Banco Actinver, Sociedad Anónima, Institución de Banca Múltiple, Grupo Financiero Activer, Única y Exclusivamente en su Carácter de Fiduciario Irrevocable de Administración y Fuente de Pago 4659 antes HSBC México, Sociedad Anónima, Institución de Banca Múltiple, Grupo Financiero HSBC vs. Sánchez Agueda Guadalupe. Especial Hipotecario Civil Acuerdo. 1 Acdo. Núm. Exp. 194/2021.

Banco Inmobiliario Mexicano, Sociedad Anónima, Institución de Banca Múltiple vs. López Barradas Lizbeth. Especial Hipotecario Civil Acuerdo. 1 Acdo. Núm. Exp. 278/2023.

Banco Invex, S.A., Institución de Banca Múltiple, Invex Grupo Financiero Fiduciario en su Carácter de Fiduciario del Fideicomiso Número 1301 vs. Cervantes Velázquez Rosa María. Especial Hipotecario Civil No Ha Lugar. 1 Acdo. Núm. Exp. 810/2016.

Banco Mercantil del Norte, S.A. Institución de Banca Múltiple, Grupo Financiero Banorte vs. Álvarez González Mónica. Especial Hipotecario Civil 1 Acdo. en Expedientillo. Núm. Exp. 1562/2008 1.

Banco Mercantil del Norte, S.A., Institución de Banca Múltiple, Grupo Financiero Banorte vs. Capistrano Ramírez María de Lourdes y Capistrano Ramírez y Eduardo. Especial Hipotecario Civil 1 Acdo. Núm. Exp. 1358/2023.

Banco Mercantil del Norte, S.A., Institución de Banca Múltiple, Grupo Financiero Banorte vs. Ruíz Morán Marcos Amado. Especial Hipotecario Civil Acuerdo. 3 Acdos. Núm. Exp. 920/2019.

Banco Mercantil del Norte, S.A., Institución de Banca Múltiple, Grupo Financiero Banorte vs. Vázquez Mendoza Claudio. Especial Hipotecario Civil 1 Acdo. Núm. Exp. 34/2022.

Banco Mercantil del Norte, S.A., Institución de Banca Múltiple, Grupo Financiero Banorte, antes BBVA México, Sociedad Anónima, Institución de Banca Múltiple, Grupo Financiero BBVA México, Anres BBVA Bancomer, S.A., Institución de Banca Múltiple, Grupo Financiero BBVA Bancomer vs. Ruíz Yee María Soledad. Especial Hipotecario Civil 1 Acdo. Núm. Exp. 974/2016 Tomo II.

Banco Mercantil del Norte, S.A., Institución de Banca Múltiple, Grupo Financiero Banorte, antes BBVA Bancomer, S.A. Institución de Banca Múltiple, Grupo Financiero BBVA Bancomer vs. Terán Arista Edmundo. Especial Hipotecario Civil 2 Acdos. en Amparo. Núm. Exp. 362/2014 Bis. 2 198/2024-Viii.

Banco Nacional de Comercio Exterior, S.N.C., Institución de Banca de Desarrollo vs. Novelo Pineda Eduardo. Especial Hipotecario Civil Vista. 1 Acdo. Núm. Exp. 1298/2024.

Banco Nacional de México, S.A., Integrante del Grupo Financiero Banamex vs. Valadez Peña Ricardo. Ord. Mercantil Acuerdo. 1 Acdo. Núm. Exp. 288/2025 Tomo II.

Banco Regional, S.A., Ibm, Grupo Financiero Banregio vs. Caballero Rodríguez Gerardo. Ejecutivo Mercantil 1 Acdo. Núm. Exp. 1736/2024.

BBVA Bancomer, S.A., Institución de Banca Múltiple, Grupo Financiero BBVA Bancomer vs. Corporación Faeza, S.A. de C.V. ; y González Ayala Gustavo y y Faeza Alloyers, S.A. de C.V. Ejecutivo Mercantil 1 Acdo. Núm. Exp. 2002/2024.

BBVA Bancomer, S.A., Institución de Banca Múltiple, Grupo Financiero BBVA Bancomer vs. Huerta Vázquez Rocío Maribel. Especial Hipotecario Civil no Publ. de Fecha 11-Julio-2025. 1 Acdo. Núm. Exp. 480/2021.

BBVA Bancomer, S.A., Institución de Banca Múltiple, Grupo Financiero BBVA Bancomer vs. Martínez Flores Rafael y Segundo Pérez y Margarita. Especial Hipotecario Civil 1 Acdo. en Expedientillo. Núm. Exp. 580/2017.

BBVA Bancomer, S.A., Institución de Banca Múltiple, Grupo Financiero BBVA Bancomer vs. Mejía Escamilla Ramón y Huerta Jiménez y María del Consuelo. Especial Hipotecario Civil 3 Acdos. Núm. Exp. 904/2019.

BBVA Bancomer, Sociedad Anónima, Institución de Banca Múltiple, Grupo Financiero BBVA Bancomer antes Hipotecaria Nacional S.A. de C.V. vs. Construcciones Civiles del Guadiana S.A. de C.V. y Otros. Especial Hipotecario Civil 1 Acdo. en Amparo. Núm. Exp. 1406/2009 373/2024.

BBVA México, Sociedad Anónima, Institución de Banca Múltiple, Grupo Financiero BBVA México antes BBVA Bancomer, Sociedad Anónima, Institución de Banca Múltiple, Grupo Financiero BBVA Bancomer vs. Moreno Domínguez Juan y Marín Castillo y Julia Guadalupe. Especial Hipotecario Civil 1 Acdo. Núm. Exp. 1320/2018.

Ben Shimon Keren vs. Mizrahi Smeke Isaac. Ejecutivo Mercantil 1 Acdo. Núm. Exp. 362/2018 Tomo II.

Ben Shimon Keren vs. Mizrahi Smeke Isaac. Ejecutivo Mercantil 3 Acdos. en Amparo. Núm. Exp. 362/2018 Bis. 3 563/2025-III.

Benítez Rivera Daniel vs. González Rodríguez Mario y Trejo Flores y Ma. Guadalupe. Vía de Apremio Civil 1 Acdo. en Amparo. Núm. Exp. 24/2025 615/2025.

Bienes Programados, S.A. de C.V. vs. Marines Núñez Carlos Alfonso. Especial Hipotecario Civil 1 Acdo. Núm. Exp. 692/2021.

Cetelem, S.A. de C.V., Sociedad Financiera de Objeto Múltiple, Entidad Regulada vs. Flores Tornero Jesús Esteban. Ejecutivo Mercantil 1 Acdo. Núm. Exp. 1220/2023.

Ci Banco, Sociedad Anónima, Institución de Banca Múltiple en Carácter de Fiduciario en el Fideicomiso Número F 00430 vs. Parra Tafoya Edgar Eduardo. Vía de Apremio Civil Exhorto. 1 Acdo. Núm. Exp. 1158/2019.

Ci Banco, Sociedad Anónima, Institución de Banca Múltiple en su Carácter de Fiduciario en el Fideicomiso F/00430 vs. Valle Flores Gregorio. Especial Hipotecario Civil Vista. 1 Acdo. Núm. Exp. 1054/2019 Tomo II.

Ckd Activos 8, Sociedad Anónima Promotora de Inversión de Capital Variable antes HSBC México, S.A., Institución de Banca Múltiple, Grupo Financiero HSBC, División Fiduciaria en su Carácter de Fiduciaria en el Fideicomiso Irrevocable Número F 262, 757 vs. Mejía Sánchez María Eugenia. Especial Hipotecario Civil 4 Acdos. Núm. Exp. 954/2017.

Crcmx, Sociedad Anónima de Capital Variable, Sociedad Financiera de Objeto Múltiple, Entidad No Regulada antes Scotiabank Inverlat, S.A., Institución de Banca Múltiple, Grupo Financiero Scotiabank Inverlat vs. Cuaya Coyotl Lázaro. Especial Hipotecario Civil Cesión. 1 Acdo. Núm. Exp. 4/2016 Tomo II.

Cruz Hernández Yéssica Ivonne y Pulido Burgos y Laura Leticia vs. Grupo Nacional Provincial, S.A. B. Ord. Civil Acuerdo. 1 Acdo. Núm. Exp. 2144/2024 Tomo II.

Despacho Padilla & Bujalil, Sociedad Civil vs. Soluciones en Mantenimiento y Refrigeración, S.A. de C.V. ; y Camacho Bueno José Yussen y Bueno Herrera y Silvia. Ord. Civil 2 Acdos. Núm. Exp. 866/2024.

Distribuidora Liverpool, S.A. de C.V. vs. Vega González Monserrat. Medios Preparatorios Mercantil 1 Acdo. Núm. Exp. 1028/2023.

Energeticos Internacionales, S.A. de C.V. vs. Ingenieros Civiles Asociados, S.A. de C.V. Ord. Mercantil Acuerdo. 1 Acdo. Núm. Exp. 1036/2016 Tomo IV.

Esparza Villalobos José Mario vs. Hernández Otero Emilio y Pulido Ortiz y Rosario. Especial Hipotecario Civil 2 Acdos. Núm. Exp. 1334/2018 Tomo II.

Espiritu Suárez Esperanza Carlota vs. C. Director del Registro Público de la Propiedad y del Comercio del Distrito Federal. Ord. Civil 1 Acdo. en Expedientillo. Núm. Exp. 462/2017.

Ford Credit de México, S.A. de C.V., Sofom, E. R vs. Arreola Landero Iván. Ejecutivo Mercantil 1 Acdo. Núm. Exp. 1258/2023.

Ford Credit de México, S.A. de C.V., Sofom, E. R vs. Pineda Martínez Olivia. Ejecutivo Mercantil 1 Acdo. Núm. Exp. 2340/2024.

Fundación para la Protección de la Niñez, I. A. P vs. Corporación Rafael Couture, S.A. de C.V. Controversias de Arrendamiento Civil 1 Acdo. Núm. Exp. 1622/2024.

Gómez Morán Berenice vs. Fiscalia Especializada para la Investigación Persecución de Los Delitos en Materia de Desaparición Forzada de Personas, Desaparición Cometida por Particulares y Busqueda de Personas Desaparecidas y y Fiscal General de Justicia de la Ciudad de Mexico: Ulises Lara López. Ord. Civil 1 Acdo. Núm. Exp. 2364/2024.

Herrera Gallegos Verónica vs. Seguros Inbursa, S.A., Grupo Financiero Inbursa. Ord. Civil 1 Acdo. Núm. Exp. 10/2025.

SOLO CONSULTA SOLO CONSULTA SOLO CONSULTA

Hipotecaria su Casita, S.A. de C.V., Sociedad Financiera de Objeto Múltiple, Entidad No Regualada vs. Edith Salazar Mendoza. Esp. Hip. No Ha Lugar. 1 Acdo. Núm. Exp. 754/2009.

HSBC México, S.A., Institución de Banca Múltiple, Grupo Financiero HSBC, División Fiduciaria en su Carácter de Fiduciario en el Fideicomiso No. F/234036 vs. Ortiz Gómez Gabriel. Ejecutivo Mercantil 1 Acdo. Núm. Exp. 2348/2024.

HSBC México, Sociedad Anónima, Institución de Banca Múltiple, Grupo Financiero HSBC División Fiduciaria, en su Carácter de Fiduciario en el Fideicomiso Número F/234036 vs. Nava García Eva Patricia. Proced. Convencional Mercantil Civil 1 Acdo. Núm. Exp. 276/2020.

Inmobiliaria Taherose, Sociedad Anónima de Capital Variable antes Proyectos Adamantine, Sociedad Anónima de Capital Variable, Sociedad Financiera de Objeto Múltiple, Entidad Regulada antes Scotiabank Inverlat, Sociedad Anónima, Institución de Banca Múltiple, Grupo Financiero Scotiabank Inverlat vs. Harari Louzieth Simón. Especial Hipotecario Civil Acuerdo. 1 Acdo. Núm. Exp. 532/2019 Tomo IV.

Laurent Pavón María Guadalupe de Jesús vs. Gabriela Patricia Laurent Pavón, por Conducto de su Apoderada Gloria del Carmen Lurent Pavon; y Laurent Pavón Gloria del Caremen y Laurent Pavón y Angélica Josefina. Ord. Civil Acuerdo. 1 Acdo. Núm. Exp. 294/2025 Tomo II.

López González Francisca vs. Instituto para la Protección Al Ahorro Bancario (Ipab) y y C. Director del Registro Público de la Propiedad y del Comercio de la Ciudad de México. Ord. Civil 1 Acdo. Núm. Exp. 68/2024.

Mabucapa I, Sociedad de Responsabilidad Limitada de Capital Variable vs. Arellano Reyes Juana María y Arellano Reyes y Azucena Jazmín. Juris. Voluntaria Civil 1 Acdo. en Expedientillo. Núm. Exp. 498/2023 Bis. 3 Expedientillo.

Maeda López Vilma Aracely vs. Qualitas Compañía de Seguros, S.A. de C.V. y y Movilidad Integral de Vanguardia, S.A. P. I. de C.V. Ord. Civil Acuerdo. 4 Acdos. Núm. Exp. 364/2024 Tomo II.

María Ángeles Pérez Fernández, También Conocida como Ángeles Tarsila Pérez Fernández vs. Albuerne Ponce Daniela Darina y Pérez Fernández y Manuel Carlos. Controversias de Arrendamiento Civil 1 Acdo. Núm. Exp. 208/2025.

Martínez Arias Hugo vs. Colín Sánchez Maricela. Controversias de Arrendamiento Civil Acuerdo. 1 Acdo. Núm. Exp. 1126/2018.

Miguel Ángel Jiménez y Cervantes antes Factor Primer, S.A. de C.V. vs. Papelería Royal, S.A. de C.V., y Vasavilbaso Marín, Gustavo y Vasavilbaso Flores Gustavo y Marín González y María Luisa. Especial Hipotecario Civil 1 Acdo. Núm. Exp. 1216/2019 Bis. 1 Tomo III.

Millenials Innovations, Sociedad Anónima Promotora de Inversión de Capital antes Kapitalizer S.A. P. I. de C.V. Sofom E. N. R vs. Abastecedora de Productos e Infraestructura para el Campo, S.A. de C.V. ; y Huesca Zanabriga Edith y Valle Salgado y Vicente. Especial Hipotecario Civil 1 Acdo. Núm. Exp. 1046/2024.

Miranda Estrada, su Sucesión Inocencio vs. Beatriz Ramírez Razo Causahabiente de Fausto Ramírez González y Julio Ramírez Razo. Controversias de Arrendamiento Civil 1 Acdo. Núm. Exp. 1052/2019 Tomo II.

Mojica Rojas Marisela vs. Bonnet Suárez Manuel Bernardo y y C. Director del Registro Público de la Propiedad y de Comercio de la Ciudad de México. Ord. Civil 1 Acdo. Núm. Exp. 1226/2024.

Nr Finance México, S.A. de C.V. vs. Navarro Flores María Guadalupe. Ejecutivo Mercantil Acuerdo. 1 Acdo. Núm. Exp. 1182/2023.

Paulina Alheli Baca Arteaga antes Banco Mercantil del Norte, S.A., Institución de Banca Mulriple, Grupo Financiero Banorte antes BBVA Bancomer, S.A., Institución de Banca Múltiple, Grupo Financiero BBVA Bancomer vs. Torres Estrada Manuel Alejandro. Especial Hipotecario Civil 1 Acdo. en Amparo. Núm. Exp. 1148/2011 Bis. 1 441/2024.

Pérez Mosco y Otra Galindo vs. Pérez García Benjamín y Rosas Nava y Rosa María. Ord. Civil 2 Acdos. Núm. Exp. 328/2003 Tomo III.

Ponce Torres Susana vs. Becerra Venegas José Luis y Linares Barragán y María Eulalia. Ord. Civil 1 Acdo. en Expedientillo. Núm. Exp. 548/2024 Bis. 2.

Ppromovido por Roberto Carlos Muñoz Vázquez. Ord. Civil 2 Acdos. en Amparo. Núm. Exp. 754/2025 Bis. 1 Expdllo. de Amparo 754/2025.

Promotora de Hoteles, S.A. de C.V. y y Banco Nacional de México, S.A., Integrante del Grupo Financiero Banamex vs. Arce Miranda Alejandra y Fernández Reyes y José Ernesto Ramón. Ord. Mercantil 1 Acdo. Núm. Exp. 314/2020.

Promov. por Victoria Guadalupe Vázquez Anaya. Ord. Civil 2 Acdos. en Amparo. Núm. Exp. 552/2025 Bis. 1 Expdllo. de Amparo 552/2025.

Raya Merchand Héctor Raúl vs. Instituto del Fondo Nacional de la Vivienda para los Trabajadores (Infonavit). Ord. Civil 1 Acdo. Núm. Exp. 134/2020.

Reynoso Martínez del Campo Eduardo vs. Arguelles Macías Benjamín y Cetto Salazar y Angélica María. Ejecutivo Mercantil 1 Acdo. Núm. Exp. 166/2016 Tomo II.

Rioja Becerril María Angelina vs. Alcántara Valderrama Luis Jesús. Ord. Civil Acuerdo. 1 Acdo. Núm. Exp. 1052/2024.

Robles Martínez Antonio vs. Bernal Muñoz Silvia y Ramírez Robles y Raúl. Especial Hipotecario Civil 1 Acdo. en Amparo. Núm. Exp. 134/2025 Bis. 1 286/2025.

Rodríguez Salomón Aixi Smaye vs. Meza Rodríguez Renato y Cortés García e Ivette Araceli. Especial Hipotecario Civil Cierre Tomo I Parte Dos. 2 Acdos. Núm. Exp. 196/2025.

Rodríguez Salomón Aixi Smaye vs. Meza Rodríguez Renato y Cortés García e Ivette Araceli. Especial Hipotecario Civil Una Vez Que. 2 Acdos. Núm. Exp. 196/2025 Bis. 3 Tomo II.

Rubalcava Suárez Adrián vs. Mendoza Peñaloza María de Lourdes. Ord. Civil Acuerdo. 2 Acdos. Núm. Exp. 1054/2024.

Salcedo Esperón María Beatriz Lilia Eugenia vs. Raw Data, S. C. y Arnoff Silva y Alexandra Raquel. Controversias de Arrendamiento Civil Una Vez Que. 1 Acdo. Núm. Exp. 152/2025.

Sánchez Osornio Patsy Ayerim vs. C. Director del Registro Público de la Propiedad y del Comercio de la Ciudad de México y Arce Villa y Debora Coyda. Ord. Civil 2 Acdos. Núm. Exp. 28/2025.

Scotiabank Inverlat, S.A., Institución de Banca Múltiple, Grupo Financiero Scotiabank Inverlat vs. Trejo Castillo Marisol. Especial Hipotecario Civil 3 Acdos. Núm. Exp. 514/2021.

Tu Casa Express, S.A. de C.V. vs. Casar Celorio María Covadonga y Hurtado Reyes y José Luis. Especial Hipotecario Civil 1 Acdo. Núm. Exp. 416/2010 Tomo II.

Tu Casa Express, Sociedad Anónima de Capital Variable vs. Zenteno Torres Hugo. Especial Hipotecario Civil 1 Acdo. Núm. Exp. 930/2022.

Valdés de la Vega, Carlos y Valdés de la Vega Martha y Valdés de la Vega y Julio vs. Martínez Ramírez Martha. Ord. Civil 1 Acdo. Núm. Exp. 1042/2024.

MAL PUBLICADOS

Banca Mifel, S.A., Institución de Banca Múltiple, Grupo Financiero Mifel, en su Carácter de Fiduciario del Fideicomiso de Actividad Empresarial Identificado Con el Número 1689/2013 vs. Morales de la Cerda Rodrigo. Controversias de Arrendamiento Civil Apelación. 1 Acdo. Núm. Exp. 232/2024 Bis. 1 Tomo II.

NO PUBLICADOS

Agribrands Purina México, S. de R. L. de C.V. vs. Rivera Campillo Ileana Vanessa. Especial Hipotecario Civil 1 Acdo. Núm. Exp. 680/2015 Tomo II.

Autofinanciamiento México, S.A. de C.V. vs. Cruz Mixtega, Martha y Ramírez Cruz Xahil Itzel y Ramírez Carmona y José Luis. Ejecutivo Mercantil 1 Acdo. Núm. Exp. 228/2024.

Banco Santander México, S.A., Institución de Banca Múltiple, Grupo Financiero Santander México vs. Promotora de Resistencia, S. C. de R. L. de C.V. ; y Marcovich Goldberg; Abraham y Marcovich Goldberg; Elías y Marcovich Goldberg; Salomón y Marcovich Goldberg; Marcos y Credi Kassin; Sara y Schmidt Stern; Karen y Schneeweiss Smursz Rebeca Reyna y y Soluciones Luminicas Plus, S. C. de R. L. de C.V. Actos Prejudiciales Civil 1 Acdo. Núm. Exp. 126/2019 Tomo II.

BBVA México Sociedad Anónima, Institución de Banca Múltiple, Grupo Financiero BBVA México antes BBVA Bancomer, Sociedad Anónima Institución de Banca Múltiple, Grupo Financiero BBVA Bancomer antes Hipotecaria Nacional Sociedad Anónima de Capital Variable, Sociedad Financiera de Objeto Múltiple Entidad Regulada, Grupo Financiero BBVA Bancomer vs. Ávila Muñoz Madeleine Alva. Especial Hipotecario Civil 1 Acdo. Núm. Exp. 190/2005.

Cerrillo Chowell José vs. Rivero Blumenkron, Carmen y Murayama Limón, Kenji y BBVA Bancomer, S.A., Institución de Banca Múltiple, Grupo Financiero BBVA Bancomer, y Castañeda Escobedo José Eugenio y y C. Director del Registro Público de la Propiedad y del Comercio de la Ciudad de México. Ord. Civil 3 Acdos. Núm. Exp. 2258/2024 Tomo II.

Galán Torres Mario y Reyes Cerón e Itzel Amairani vs. Grupo Mexicano de Seguros, S.A. de C.V. Ord. Civil 2 Acdos. Núm. Exp. 1184/2024.

Hidalgo Guerrero Gregorio vs. Pérez Rebelo, su Sucesión Rodolfo y Ruíz Noriega de Pérez, su Sucesión Irma y Sandoval Monroy y Norma Patricia. Ord. Civil 1 Acdo. Núm. Exp. 178/2023.

SOLO CONSULTA
SOLO CONSULTA
SOLO CONSULTA

HSBC México, S.A. Institución de Banca Múltiple Grupo Financiero HSBC División Fiduciaria, como Fiduciario en el Fideicomiso Identificado Con el Número F/262757 vs. Gerardo Guadalupe Flores Curiel. Especial Hipotecario Civil 1 Acdo. en Expedientillo. Núm. Exp. 420/2025 Bis. 2.

Manríquez Pérez Gerardo Simón y Moya García y Virginia Viridiana vs. Grupo Mexicano de Seguros, S.A. de C.V. y y Comisión Federal de Electricidad. Ord. Civil 2 Acdos. Núm. Exp. 862/2023 Tomo II.

María Margarita Decaro Zuñia, Quien en Vida También Acostumbraba Utilizar Los Nombres de Margarita Vda. de Pinacho, Margarita Decaro Zúñiga y Margarita Decaro Vda. de Pinacho, su Sucesión vs. Ma. Cristina Castillo Mateos, Quien También Acostumbra Utilizar el Nombre de Cristina Castillo Mateos. Ord. Civil 1 Acdo. Núm. Exp. 1342/2024 Tomo II.

Sociedad Hipotecaria Federal Sociedad de Crédito Institución de Banca de Desarrollo, en su Carácter de Fiduciario Sustituto del Fondo de Operación y Financiamiento Bancario a la Vivienda vs. Rosaura Manuela Calderón Vela. Especial Hipotecario Civil 1 Acdo. Núm. Exp. 1750/2024 Tomo II.

AUDIENCIA

Ruíz García, Emma Luz y Guízar Cárdenas, Mariela y Ramírez Lucero, Alberto Omar y Ramírez Ruíz Alberto Iván y Ramírez Guízar y Aarón Omar vs. López Rangel, Miguel Andrés y López Cruz Miguel y y Hdi Seguros, S.A. de C.V. Aud. Ord. Civil. 1 Audiencia. Núm. Exp. 940/2023 Tomo III.

LA SECRETARIA DE ACUERDOS
LIC. CAROLINA GUERRERO CUAMATZI

CUADRAGÉSIMO SEXTO DE LO CIVIL

SECRETARÍA "A"
ACUERDOS DEL 14 DE JULIO DEL 2025

Administradora de Soluciones Sociedad Anónima de Capital Variable Sociedad Financiera de Objeto Múltiple Entidad No Regulada vs. Ose It Services Sociedad Anónima de Capital Variable. Especial Mercantil Mercantil Amparo Se Sobresee. 1 Acdo. en Amparo. Núm. Exp. 163/2024 Amparo 90/2025. Promov. por Ose It Services, S.A. de C.V.

Apy Energy, S.A. de C.V. vs. Impulsora de Productos Sustentables, S.A. P. I. de C.V. Vía de Apremio Civil 1 Acdo. Núm. Exp. 907/2024.

Athié Athié Víctor vs. Athié y Gutiérrez Aurelio Antonio y Athié y Gutiérrez José Aurelio y Athié Guteirrez César y Athié Gutiérrez José Felipe de Jesús y Espinosa Athié María Inés y Athié y Gutiérrez su Sucesión Amado. Ord. Civil 1 Acdo. Núm. Exp. 273/2022.

Autofinanciamiento México, S.A. de C.V. vs. Benito Mendoza Rosas y Otros. Ejec. Merc. 2 Acdos. Núm. Exp. 945/2009.

Banca Afirme Sociedad Anónima Institución de Banca Múltiple Afirme Grupo Financiero vs. Blanca Rosa Karezza Lira Camacho. Especial Hipotecario Civil 1 Acdo. Núm. Exp. 385/2022.

Banco del Bajío, S.A. Institución de Banca Múltiple, hoy Csck 12 Mexco I, Sociedad de Responsabilidad Limitada de Capital Variable vs. Carlos García Méndez. Especial Hipotecario Civil 1 Acdo. Núm. Exp. 309/2025 Tomo II.

Banco del Bajío, Sociedad Anónima, Institución de Banca Múltiple vs. Martínez Grey Gloria María de Lourdes. Especial Hipotecario Civil 1 Acdo. Núm. Exp. 1399/2024 Tomo II.

Banco Mercantil del Norte S.A. Institución de Banca Múltiple, Grupo Financiero Banorte vs. Rosa Valdez Cruz. Especial Hipotecario Civil 1 Acdo. Núm. Exp. 895/2011 Tomo 2.

Banco Mercantil del Norte, S.A. Inst. de Bca. Mult. Gpo. Finan. Banorte vs. Luis Hernández Martínez. Especial Hipotecario Civil Amparo Desecha Demanda. 1 Acdo. en Amparo. Núm. Exp. 313/2007 Amparo Directo D. 293/2025.

Banco Mercantil del Norte, Sociedad Anónima, Institución de Banca Múltiple, Grupo Financiero Banorte. y Especial vs. Alfredo Castañeda Quiroz y Otro y Especial. Ord. Mercantil 1 Acdo. Núm. Exp. 1563/2010.

Banco Mercantil del Norte, Sociedad Anónima, Institución de Banca Múltiple, Grupo Financiero Banorte vs. Hermosillo Hernández Mauricio. Especial Hipotecario Civil 1 Acdo. Núm. Exp. 745/2020.

Banco Monex, Sociedad Anónima, Institución de Banca Múltiple, Monex Grupo Financiero en su Carácter de Fiduciario en el Fideicomiso Empresarial, Irrevocable de Administración y Garantía Número F/3443 vs. Burgos Hernández Roberto. Especial Hipotecario Civil 1 Acdo. Núm. Exp. 133/2023.

Banco Multiva S.A. Institución de Banca Múltiple, Grupo Financiero Multiva vs. Aminox, S.A. de C.V. y Javier Morales Delgado. Ejecutivo Mercantil 1 Acdo. en Amparo. Núm. Exp. 399/2017 Amparo 93/2025-I. Ahora 832/2025-Iipromovido por Ángel Morales Delgado.

Banco Nacional de México, S.A. Integrante del Grupo Financiero Banamex vs. Díaz Guerrero Israel. Especial Hipotecario Civil Susp. no Publ. de su Fecha. 1 Acdo. Núm. Exp. 245/2020.

Banco Nacional de México, S.A. Integrante del Grupo Financiero Banamex vs. Díaz Guerrero Israel. Especial Hipotecario Civil no Publ. de su Fecha. 2 Acdos. en Amparo. Núm. Exp. 245/2020 Amparo 657/2025.

Banco Nacional de México, S.A. Integrante del Grupo Financiero Banamex vs. Aguilar del Valle Griselda. Especial Hipotecario Civil 1 Acdo. Núm. Exp. 1167/2019.

Banco Nacional de México, S.A. Integrante del Grupo Financiero Banamex vs. Aguilar del Valle Griselda. Especial Hipotecario Civil 2 Acdos. Núm. Exp. 1167/2019 Tomo II.

Banco Santander México S.A. Institución de Banca Múltiple, Grupo Financiero Santander México vs. Vázquez Justo Timoteo. Especial Hipotecario Civil 4 Acdos. Núm. Exp. 1567/2024.

Banco Santander México, S.A., Institución de Banca Múltiple, Grupo Financiero Santander México vs. Nava Sandoval Araceli. Especial Hipotecario Civil 1 Acdo. Núm. Exp. 1125/2024.

Banco Santander México, Sociedad Anónima, Institución de Banca Múltiple, Grupo Financiero Santander México vs. Virgen Alvarado Alejandra. Especial Hipotecario Civil 1 Acdo. Núm. Exp. 443/2020 Exp. Tomo II.

Barajas Torres Héctor vs. Rodríguez Tovar Carolina. Vía de Apremio Civil Susp. no Publ. de su Fecha. 1 Acdo. Núm. Exp. 1845/2024.

Barajas Torres Héctor vs. Rodríguez Tovar Carolina. Vía de Apremio Civil no Publ. de su Fecha. 1 Acdo. en Amparo. Núm. Exp. 1845/2024 Amparo 419/2025.

BBVA Bancomer S.A. Institución de Banca Múltiple Grupo Financiero BBVA Bancomer vs. Jol Basar, S.A. de C.V.; Rojo Padilla José Margarito; Trejo Cabañas Juan Fidel; Figueroa Vilchis Elvira Ycustompiec, S.A. de C.V. Ejecutivo Mercantil 2 Acdos. Núm. Exp. 1133/2019 Tomo II.

BBVA México Sa Institución de Banca Múltiple Grupo Financiero BBVA México vs. Sabino Nava Aurelio y Duarte Martínez Martha Patricia. Especial Hipotecario Civil 1 Acdo. Núm. Exp. 985/2024.

Bienes Programados S.A. de C.V. vs. María del Pilar Allard Moranchel y Otro. Especial Hipotecario Civil 1 Acdo. Núm. Exp. 113/2016.

Casa y Cortés Delia Quien También Acostumbra a Usar el Nombre de Delia Casa Cortés vs. Terrazo y Graña Ricardo Quien También Acostumbra a Usar el Nombre Ricardo Terrazo Grana. Ord. Civil 1 Acdo. Núm. Exp. 775/2024.

Castellanos Velázquez Clemente vs. Mora Paz Alberto. Ord. Civil Cedula. 1 Acdo. Núm. Exp. 249/2025.

Castillo Argumosa José David vs. Castillo Argumosa María Guadalupe. Ord. Civil 2 Acdos. Núm. Exp. 143/2025.

Cetelem S.A. de C.V. Sociedad Financiera de Objeto Múltiple Entidad Regulada vs. Ortega Rodríguez Alma Guadalupe. Ejecutivo Mercantil 1 Acdo. Núm. Exp. 317/2025.

Chávez Mejía Cirenia vs. Ortega Chávez Jorge Alberto. Ord. Civil 1 Acdo. Núm. Exp. 93/2025.

Chernitzky Martínez Efraín vs. Estrada García Carlos Fernando. Ejecutivo Mercantil 1 Acdo. Núm. Exp. 1697/2024.

Ci Banco S.A. Institución de Banca Múltiple antes The Bank Of New York Mellon S.A. Institución de Banca Múltiple vs. González Ayala José de Jesús y Otro. Especial Hipotecario Civil 1 Acdo. Núm. Exp. 1235/2019.

Ci Banco Sa Institución de Banca Múltiple vs. Rodríguez Sandoval César Augusto y León Soto Brenda Noemí. Especial Hipotecario Civil 1 Acdo. Núm. Exp. 1195/2019.

Ckd Activos 8 S.A. Promotora de Inversión de Capital Variable vs. Eustolia Corona Núñez. Especial Hipotecario Civil 2 Acdos. Núm. Exp. 745/2016.

Ckd Activos 8 Sociedad Anónima Promotora de Inversión de Capital Variable vs. Desarrolladora de Ciudades Sociedad Anónima de Capital Variable. Juris. Voluntaria Civil 1 Acdo. Núm. Exp. 497/2021.

Ckd Activos 8, Sociedad Anónima, Promotora de Inverson de Capital Variable vs. López Pasos Mirna. Especial Hipotecario Civil 2 Acdos. Núm. Exp. 1693/2011 Tomo I Principal.

Comercializadora Miloki, S.A. de C.V. vs. Caporal Bermúdez Irma Abigail. Especial Hipotecario Civil 1 Acdo. en Amparo. Núm. Exp. 527/2018 Amparo 290/2025-Iii-B.

SOLO CONSULTA
SOLO CONSULTA
SOLO CONSULTA

Credix Gs Sociedad Anónima de Capital Variable Sociedad Financiera de Objeto Múltiple Entidad No Regulada vs. Balk Marín Dina Susana. Vía de Apremio Civil no Publ. de su Fecha. 2 Acdos. en Amparo. Núm. Exp. 937/2024 Amparo 1368/2024.

Domínguez Padilla Bulmaro vs. Grupo Solution México S.A. de C.V. Ord. Civil 1 Acdo. Núm. Exp. 2145/2024.

Domínguez Padilla Bulmaro vs. Grupo Solution México S.A. de C.V. Ord. Civil Amparo Recurso de Revisión. 1 Acdo. en Amparo. Núm. Exp. 2145/2024 Amparo: 488/2024-Viii.

El Universal Compania Periodística Nacional, Sociedad Anónima de Capital Variable vs. Editorial Otras Inquisiciones, Sociedad Anónima de Capital Variable y María del Pilar Montes de Oca Sicilia. Ejecutivo Mercantil Amparo Recurso de Revisión. 1 Acdo. en Amparo. Núm. Exp. 1811/2024 Amparo 681/2025. Promov. por Inés Alonso de Florida Montes de Oca.

Estrategia Energía Eléctrica Comercializadora, S.A. P. I. de C.V. vs. Tractebel Energía de Monterrey, S. de R. L. de C.V. Arbitraje Comercial Mercantil no Publ. de su Fecha. 2 Acdos. Núm. Exp. 643/2023 Bis. 2 Tomo II.

Fernández Martín María de Lourdes vs. Paredes Ruvalcaba Elizabeth Cristal y Yague Echenausia Roberto. Controversias de Arrendamiento Civil Recurso de Apelación. 3 Acdos. Núm. Exp. 897/2024.

Fernández Ruíz Pardo José Ramón Alfredo vs. Fernández Flores Romina y Bernando Pérez Fernández del Castillo en su Carácter de Notario Público 23 de la Ciudad de México y C. Director del Registro Público de la Propiedad y de Comercio de la Ciudad de México. Ord. Civil 1 Acdo. Núm. Exp. 157/2025.

García García Rafael y García García José vs. García Roque José su Sucesión y Cuevas Morales Óscar y Caridad Obregón Luis Jorge y García García José Primitivo y García García Alfonso. Ord. Civil 1 Acdo. Núm. Exp. 1403/2024.

Gg&Fs Asesores Legales y Empresariales S.C. vs. Affinitas Medios de Pago Sapi de C.V. y Peinado Díaz Alfonso y Lebois Mateos Jacques Pierre. Ejecutivo Mercantil Amparo Se Sobresee. 1 Acdo. en Amparo. Núm. Exp. 267/2024 Amparo 101/2025. Promov. por Gg & Fs Asesores Legales y Empresariales. S. C.

González Rojas Stevenn Roberto vs. Montiel Ortega Adán Ernesto y Montiel Ortega Sandra Angélica. Ejecutivo Mercantil Ejecutoria de Amparo no Publ. de su Fecha. 1 Acdo. Núm. Exp. 1435/2024.

González Rojas Stevenn Roberto vs. Montiel Ortega Adán Ernesto y Montiel Ortega Sandra Angélica. Ejecutivo Mercantil no Publ. de su Fecha. 1 Acdo. en Amparo. Núm. Exp. 1435/2024 Amparo Directo.

González Trejo Alejandro de la Cruz vs. Carreño Elizalde Mayte y Bricktoil, S.A. de C.V. y Lugo Ramírez Jesús y C. Director del Registro Público de la Propiedad y del Comercio de la Ciudad de México. Ord. Civil 1 Acdo. Núm. Exp. 1169/2024.

González Treviño Lucía vs. Diego García Coudurier, Promotora Inmobiliaria Majahual, S.A. de C.V., Broquers Ambiental, S.A. de C.V. Trs Recycling, S.A. de C.V., Vehículo de Participación Europea, S.A. de C.V., Kasib, S.A. de C.V. y Otro. Ord. Mercantil Cedula Sin Diligenciar. 8 Acdos. Núm. Exp. 1309/2024.

Gutiérrez Ramírez María Griselda y Valdivia Gutiérrez Adán Alejandro vs. Axa Seguros S.A. de C.V. Ord. Civil 2 Acdos. Núm. Exp. 87/2025.

Hernández Elizalde Teresa vs. Carrera Macías Víctor. Ord. Civil 1 Acdo. Núm. Exp. 1065/2019.

HSBC México S.A., Institución de Banca Múltiple, Grupo Financiero HSBC División Fiduciaria en su Carácter de Fiduciario en el Fideicomiso No. F/234036 vs. Cintia Araceli Rodríguez Rosales. Especial Hipotecario Civil no Publ. de su Fecha. 1 Acdo. en Amparo. Núm. Exp. 543/2016 Amparo 1827/2022.

HSBC México, S.A. Institución de Banca Múltiple Grupo Financiero HSBC División Fiduciaría, hoy su Cesionaria Gema Guillermina Luna Gómez vs. Patricia Ivonne Cepeda Refugio. Esp. Hip. 1 Acdo. Núm. Exp. 673/2009.

HSBC México, S.A. Institución de Banca Múltiple Grupo Financiero HSBC División Fiduciaría vs. Patricia Ivonne Cepeda Refugio. Especial Hipotecario Civil 2 Acdos. Núm. Exp. 673/2009 Tomo II.

HSBC México, S.A. Institución de Banca Múltiple, Grupo Financiero HSBC vs. Gerónimo de la Cruz Lucía. Especial Hipotecario Civil 1 Acdo. Núm. Exp. 347/2023.

HSBC México, S.A. Institución de Banca Múltiple, Grupo Financiero HSBC, División Fiduciaria en su Carácter de Fiduciario en el Fideicomiso No. F/234036 vs. Graciela Ríos Sierra y Jorge Enrique Cortés Muñoz. Especial Hipotecario Civil 1 Acdo. Núm. Exp. 1933/2024.

HSBC México, S.A., Institución de Banca Múltiple, Grupo Financiero HSBC División Fiduciaria vs. Anayeli Meneses Sosa. Especial Hipotecario Civil 1 Acdo. Núm. Exp. 1967/2009 Tomo II.

HSBC México, Sociedad Anónima, Institución de Banca Múltiple Grupo Financiero HSBC División Fiduciaria como Fiduciario del Fideicomiso Irrevocable Número F/253936 vs. Hernández García Gustavo. Especial Hipotecario Civil 1 Acdo. Núm. Exp. 385/2024.

HSBC México, Sociedad Anónima, Institución de Banca Múltiple Grupo Financiero, HSBC División Fiduciaria como Fiduciario en el Fideicomiso Irrevocable Número F 262757 vs. Montoya Aguilar María Guadalupe y Guzmán Beltrán Guillermo. Especial Hipotecario Civil 1 Acdo. Núm. Exp. 707/2024.

HSBC México, Sociedad Anónima, Institución de Banca Múltiple, Grupo Financiero HSBC, División Fiduciaria en su Carácter de Fiduciario en el Fideicomiso Irrevocable de Administración, Fuente de Pago y Garantía Identificado Con el Número F/258024 vs. Andrade Rodríguez Eduardo. Especial Hipotecario Civil 1 Acdo. Núm. Exp. 879/2021.

Inmobiliaria Serma vs. Serna Mancilla y Otra Juan Carlos. Ord. Mercantil 1 Acdo. en Expedientillo. Núm. Exp. 1757/2024 Expedientillo.

Instituto de Seguridad Social para las Fuerzas Armadas Mexicanas vs. Ruíz Ortega Christian y Uria Romero Rebeca. Especial Hipotecario Civil 1 Acdo. Núm. Exp. 33/2023.

Inversiones Firpo Sociedad Anónima de Capital Variable vs. López Pérez Mario. Especial Hipotecario Civil 1 Acdo. Núm. Exp. 559/2021 Bis. 2 Tomo Dos.

Ion Tu Casa, Sociedad Anónima Promotora de Inversión de Capital Variable vs. Islas Montes Laura y Martínez González Nashely Guadalupe. Especial Hipotecario Civil 2 Acdos. Núm. Exp. 1125/2022.

Karam Ahuad Ricardo vs. Suministros Especializados del Guadiana S.A. de C.V. y Favela Alvarado Eduardo y Cordero Macías Rosa Margarita. Especial Hipotecario Civil 1 Acdo. Núm. Exp. 623/2021.

Kirchner y Campos su Sucesión Teresa vs. Inmobiliaria Jpt, S.A. de C.V. Ord. Mercantil 2 Acdos. en Amparo. Núm. Exp. 451/2023 Amparo 793/2025.

Luna Avilés Dora vs. Luna Avilés Gerardo. Ord. Civil no Publ. de su Fecha. 1 Acdo. en Amparo. Núm. Exp. 1777/2024 Amparo: 136/2024.

Luna Estrada David vs. Seguros Inbursa Sa Grupo Financiero Inbursa. Ord. Civil 2 Acdos. Núm. Exp. 1047/2024.

Martínez Jiménez Guillermo vs. Eduardo Martínez Jiménez su Sucesión. Ord. Mercantil 2 Acdos. Núm. Exp. 237/2025 Tomo II.

Maza García Luis vs. Sixsigma Networks México S.A. de C.V. Ord. Mercantil 3 Acdos. Núm. Exp. 1003/2024 Tomo II.

Morán del Castillo Fernando Antonio vs. Turbinas Ingeniería y Servicios S.A. de C.V. y Lecona Mendoza María Eugenia y Juárez Montes Adrián Arturo y Juárez Lecona Adriana. Controversias de Arrendamiento Civil 1 Acdo. Núm. Exp. 1513/2024.

Mouret Quezada Martha Renee Guadalupe vs. Álvarez Tovar Carlos Alberto y Manzur Echeguren Diego. Controversias de Arrendamiento Civil 1 Acdo. Núm. Exp. 577/2024.

Nacional Financiera, S.N.C. Institución de Banca de Desarrollo como Fiduciaria en el Fideicomiso de Fomento Minero vs. José Frayre Contreras. Ord. Mercantil 1 Acdo. Núm. Exp. 1047/2010 Tomo II.

Nájera Quiñones Rodolfo vs. Mauricio Barroso Velasco. Especial Hipotecario Civil Acuerdo. 1 Acdo. Núm. Exp. 1581/2024.

Ojeda Paullada Manuel vs. Salvador Lule Barrera y Otros. Controversias de Arrendamiento Civil no Publ. de su Fecha. 1 Acdo. en Amparo. Núm. Exp. 413/2013 Amparo 1414/2024-IV Promov. por Jorge Llule Barrera.

Operadora de Unicentros y Locales Comerciales S.A. de C.V. vs. López Ruíz María del Pilar. Controversias de Arrendamiento Civil 1 Acdo. Núm. Exp. 1523/2024.

Paz Álvarez J. Trinidad vs. Navarro Rivera Guillermo. Ejecutivo Mercantil 1 Acdo. Núm. Exp. 1839/2024.

Pearson Educación de México, S.A. de C.V. vs. Montante Contreras Óscar y Montante Salazar Jesús Salvador. Ejecutivo Mercantil 1 Acdo. Núm. Exp. 363/2022.

Pérez Domínguez María del Carmen y Pérez Domínguez María Dolores vs. Álvarez Morales Imelda. Ord. Civil 1 Acdo. Núm. Exp. 501/2024.

Promotora de Hoteles S.A. de C.V. y Banco Nacional de México S.A. Integrante de Grupo Financiero Banamex vs. Silva Silva Jorge Luis y Silva Silva Irma. Ord. Mercantil 2 Acdos. Núm. Exp. 1833/2024 Tomo II.

Quejoso. -José Antonio Héctor Sosa Omaña, en su Carácter de Apoderado Legal de Banco Santander México, Sociedad Anónima, Institución de Banca Múltiple, Grupo Financiero Santander México. Especial Hipotecario Civil Amparo Cumplido. 1 Acdo. en Amparo. Núm. Exp. 1619/2024 880/2023-II.

Recuperación de Cartera Profit Sa Promotora de Inversión de Capital Variable vs. Contreras Ramos Fernando y Jiménez Sánchez Clementina. Especial Hipotecario Civil 1 Acdo. Núm. Exp. 1055/2024.

SOLO CONSULTA
SOLO CONSULTA
SOLO CONSULTA

Romero Sauce Jazmín vs. Zebgon Servicios Médicos, S.A. de C.V. Con Nombre Comercial y Zúñiga Hernández Efigenia. Ord. Civil 2 Acdos. Núm. Exp. 795/2022 Tomo II.

Ruíz Reza José Eduardo vs. Jiménez Sánchez Sonia. Ord. Civil 1 Acdo. Núm. Exp. 203/2025.

Santoyo Reyes Julio vs. Téllez García Samantha. Ord. Civil 1 Acdo. Núm. Exp. 563/2024.

Socafi, S.A. de C.V. vs. Gastélum López Miguel Ángel y Gastélum González Maximiano. Ejecutivo Mercantil 1 Acdo. Núm. Exp. 675/2023.

Sociedad Hipotecaria Federal, S.N.C., Institución de Banca de Desarrollo, como Fiduciaria Sustituta del Fondo de Operación y Financiamiento Bancario a la Vivienda (Fovi) vs. Elvira Lechuga Cardona. Especial Hipotecario Civil 1 Acdo. en Expedientillo. Núm. Exp. 1167/2011 Expedientillo.

Soluciones Hipodigitales a la Medida, Sociedad Anónima Promotora de Inversión de Capital Variable vs. Servicios del Sur Dto. Sociedad de Responsabilidad Limitada de Capital Variable y Cervicom Mid S.A. de C.V. y Ávila Segovia Loreto Efrén y González Pérez Juan Pablo y Aguilar Espadas Enrique Farid y Madera Navarrete Osvaldo David. Especial Hipotecario Civil 2 Acdos. Núm. Exp. 407/2023.

Tenorio Zúñiga Ignacia Rosalía vs. Ttrebol Estrategias & Producciones, S.A. de C.V., César Augusto Ríos Aguilar y María del Pilar Aguilar Gómez. Controversias de Arrendamiento Civil 1 Acdo. en Amparo. Núm. Exp. 2093/2024 Amparo D. C. 349/2025.

Velasco Zaragoza Patricia vs. Banco de México en su Carácter de Fiduciario del Gobierno Federal en el Fideicomiso Denominado Fondo de Operación y Financiamiento Bancario a la Vivienda (Fovi) y Crédito Inmobiliario S.A. de C.V. Sociedad Financiera de Objeto Limitado. Especial Hipotecario Civil 1 Acdo. Núm. Exp. 731/2024.

Y & L Arrendamiento, S.A. de C.V. vs. Lidia Carmona Morales y Margarita Guadalupe Carmona Morales. Especial Hipotecario Civil 1 Acdo. Núm. Exp. 509/2012 Bis. 2 Tomo II.

AUDIENCIA

Paredes Esquivel Claudia vs. Paredes Esquivel Guadalupe. Aud. Concil. Ord. Civil. 1 Audiencia. Núm. Exp. 1175/2024.

SENTENCIA DEFINITIVAS DEL 14 DE JULIO DEL 2025

Madrigal Ortega Marco Antonio vs. González Estrada Ramírez María Guadalupe y González Estrada Ramírez Lourdes Rebeca. Ord. Civil Sent. Def. 1 Núm. Exp. 1147/2023 Tomo Iii

SENTENCIA INTERLOCUTORIA

Alvarado Ferreira Tomasa vs. Pérez Negrete Gabriela Georgina. Ejecutivo Mercantil Sent. Interl. 2 Núm. Exp. 1509/2024

Daimler Financial Services México S. R. L. de C.V. vs. Servicios Especializados de Investigación y Custodia S.A. de C.V. y Valdés Cabrera Elías Gerardo. Ejecutivo Mercantil Sent. Interl. 1 Núm. Exp. 265/2024

LA SECRETARIA DE ACUERDOS
LIC. GUADALUPE IVETH ORTEGA CRUZ

SECRETARÍA "B"
ACUERDOS DEL 14 DE JULIO DEL 2025

Aguayo Garza Heriberto Anselmo vs. Seman Mejía Abraham. Ejecutivo Mercantil Auto. 1 Acdo. Núm. Exp. 1018/2023.

Aguilar Morales Ma de Los Ángeles vs. Seguros Banorte S.A. de C.V. Grupo Financiero Banorte. Ord. Civil 1 Acdo. en Amparo. Núm. Exp. 574/2021 Amparo 344/2025.

Alphacredit Capital S.A. de C.V. Sofom E. N. R vs. Lizárraga López María Magdalena. Providencias Precautorias Mercantil no Publ. de su Fecha. 2 Acdos. en Amparo. Núm. Exp. 936/2023 Amparo 1374/2024-IV.

Álvarez Bucio Roberto su Sucesión vs. Campero Hernández Sabás. Controversias de Arrendamiento Civil 1 Acdo. Núm. Exp. 394/2020.

Auto Financiamiento Automotriz, S.A. de C.V. vs. Celedon Chávez César Salvador y Chávez Rentería Imelda. Ejecutivo Mercantil 1 Acdo. en Expedientillo. Núm. Exp. 1036/2022.

Autofinanciamiento México, S.A. de C.V. vs. Cantú Iris Alejandro y Cantú Iris Alejandro. Ejecutivo Civil Auto. 1 Acdo. Núm. Exp. 828/2003 Tomo II.

Báeza Flores Santiago vs. Trejo Sofía y Teléfonos de México S.A. de C.V. Ord. Civil Auto. 1 Acdo. Núm. Exp. 1388/2018 Tomo II.

Banca Afirme, Sociedad Anónima Institución de Banca Múltiple, Afirme Grupo Financiero vs. Mars Comercializadora de México, Sociedad Anónima de Capital Variable y Solano y Barrera Conekta Sociedad de Responsabilidad Limitada de Capital Variable y Almanza García Christian Rodrigo y Gómez Martínez José Luis. Ejecutivo Mercantil Auto. 1 Acdo. Núm. Exp. 372/2022.

Banco Mercantil del Norte Sociedad Anónima Institución de Banca Múltiple Grupo Financiero Banorte antes Bancrecer Sa Institución de Banca Múltiple vs. Velázquez Rojo María del Socorro. Especial Hipotecario Civil 2 Acdos. Núm. Exp. 1406/2018 Tomo II.

Banco Multiva Sociedad Anónima Institución de Banca Múltiple Grupo Financiero Multiva vs. Casas Jie y Asociaciados Sociedad Anónima de Capital Variable y Velázquez López Jorge y Saldaña Galván Blanca Estela. Especial Hipotecario Civil Auto. 1 Acdo. Núm. Exp. 1388/2024 Tomo II.

Banco Nacional de México, Sociedad Anónima, Integrante del Grupo Financiero Banamex vs. Olvera Menchaca Juan Ramón y Sánchez Guerrero Esthela Inés. Especial Hipotecario Civil 1 Acdo. Núm. Exp. 520/2020.

Banco Sabadell, S.A. Institución de Banca Múltiple vs. Prodinox Inoxidables, S.A. de C.V. ; Aguirre Cervantes Gerardo y Aguirre Cervantes Lyssette Paola. Ejecutivo Mercantil Auto. 1 Acdo. Núm. Exp. 142/2020.

Banco Santander México S.A. Institución de Banca Múltiple Grupo Financiero Santander México vs. Alonso Lazcano José Francisco. Ejecutivo Mercantil 1 Acdo. Núm. Exp. 1986/2024.

BBVA México, S.A. Institución de Banca Múltiple, Grupo Financiero BBVA México vs. Martínez Muñoz Pablo Noé. Especial Hipotecario Civil 1 Acdo. Núm. Exp. 780/2024.

Cibanco Sociedad Anónima Institución de Banca Múltiple en su Carácter de Fiduciario en el Fideicomiso F 00241 vs. Lazaga Martínez Carlos. Especial Hipotecario Civil 1 Acdo. Núm. Exp. 154/2018.

Crédito Inmobiliario, S.A. de C.V. Sociedad Financiera de Objeto Limitado hoy HSBC México, S.A., Institución de Banca Múltiple, Grupo Financiero HSBC, División Fiduciaria, como Fiduciario en el Fideicomiso F/304557 vs. Inzunza Llanes Arturo. Especial Hipotecario Civil 1 Acdo. Núm. Exp. 462/2005 Tomo II.

Devanlay México S.A. de C.V. vs. Valvar Mode S.A. de C.V. Ord. Mercantil Auto. 1 Acdo. Núm. Exp. 2/2025.

Elizalde Mendoza Guadalupe vs. Barrón N Enrique. Juris. Voluntaria Civil 1 Acdo. Núm. Exp. 264/2025.

García Barrera José Bernardo vs. Vendedora K-Sa 2003, S.A. de C.V. Ord. Civil 1 Acdo. Núm. Exp. 796/2010 Tomo II.

García Contreras Miguel Ángel vs. López de la Fuente Yrma y Aguilar Trejo Carlos Jesús y Camarena López Alejandro y López López Elpidio y Carranza Reyna Gabriela y Esquer Domínguez Rosa María y Mejía de León Juan Carlos y Alonso Mendoza José Antonio y Camarillo Cahue María Josefina y Ávalos Díaz Sofía Verónica y Moreno Flores Arnulfo y Noriga Ibarra Guillermo Mariano y Naranjo Tapia de Trejo María Elena y C. Directora del Registro Público de la Propiedad y de Comercio de la Ciudad de México. Ord. Civil 6 Acdos. Núm. Exp. 1154/2024.

García Mendoza Alan Pierr vs. García Espinosa Juan y C Director del Registro Público de la Propiedad y de Comercio de la Ciudad de México. Ord. Civil Auto. 2 Acdos. Núm. Exp. 232/2025.

García Rodríguez Elías vs. Seguros Inbursa Sa Grupo Financiero Inbursa. Ord. Civil Auto. 1 Acdo. en Amparo. Núm. Exp. 108/2024 Amparo 21/2025-I. Promov. por Seguros Inbursa, S.A.

García Rodríguez Elías vs. Seguros Inbursa Sa Grupo Financiero Inbursa. Ord. Civil Auto. 3 Acdos. Núm. Exp. 108/2024 Tomo II.

Global Connect Gaak Sociedad de Responsabilidad Limitada de Capital Variable vs. Banco Actinver Sociedad Anónima Institución de Banca Múltiple Grupo Financiero Actinver como Fiduciario en el Fideicomiso 1401 Denominado Fideicomiso Fibra Uno. Controversias de Arrendamiento Civil 1 Acdo. Núm. Exp. 1620/2024 Tomo II.

Gs I Más, S.A. P. I. de C.V. vs. Inteligencia Dinamica en Servicios, S.A. de C.V. y Cárdenas González Teófilo y Báez Mendoza Julia. Especial Hipotecario Civil Auto. 1 Acdo. Núm. Exp. 482/2024.

Gutiérrez Suárez Axel vs. Fraccionadora Cafetales, S.A. y C. Director del Registro Público de la Propiedad y del Comercio de la Ciudad de México. Ord. Civil 1 Acdo. Núm. Exp. 586/2020.

Hernández Díaz Irma Patricia y Franco Hernández Mónica vs. Suárez Vda. de Yunes Consuelo y Registro Público de la Propiedad y de Comercio de la Ciudad de México. Ord. Civil 1 Acdo. Núm. Exp. 276/2025.

Hernández Miranda Ángel y Solórzano Lomelí Patricia vs. Grupo Mexicano de Seguros S.A. de C.V. Ord. Civil 1 Acdo. Núm. Exp. 664/2024 Tomo II.

HSBC México, S.A., Institución de Banca Múltiple, Grupo Financiero HSBC vs. Gómez Padilla Alejandra Soledad. Especial Hipotecario Civil 1 Acdo. Núm. Exp. 754/2024.

SOLO CONSULTA
SOLO CONSULTA
SOLO CONSULTA

Il Diagnostics S.A. de C.V. vs. Distribuidora Lhag S.A. de C.V. y León Hendy Mezrage. Ejecutivo Mercantil 1 Acdo. Núm. Exp. 524/2019 Tomo II.

Ingressio México S.A. de C.V. vs. Innovación Acelerada A.C. y Serdán González Iván y González Esparza Leticia. Juris. Voluntaria Civil Auto. 1 Acdo. Núm. Exp. 842/2023.

Instituto de Seguridad y Servicios Sociales de Los Trabajadores del Estado a Través de su Fondo de la Vivienda Fovissste vs. Cruzalta Moreno Gerardo. Especial Hipotecario Civil 1 Acdo. Núm. Exp. 260/2024.

Jaime Muñoz Héctor vs. Jara Hernández Mauricio Antolín. Ord. Civil 1 Acdo. Núm. Exp. 2176/2024.

Keller Torres Rodolfo Alejandro vs. Argus Gourmet, Sociedad Anónima de Capital Variable. Controversias de Arrendamiento Civil 1 Acdo. Núm. Exp. 216/2025.

Keralty México S.A. de C.V. y Salud Masiva S.C. y Seguros Centauro Salud Especializada S.A. de C.V. vs. Operación y Auditoría S.A. de C.V. Controversias de Arrendamiento Civil no Publ. de su Fecha. 1 Acdo. en Amparo. Núm. Exp. 1678/2024 Ampar 1329/2024 Promov. por Operación y Auditoría, S.A. de C.V.

Kuehne Nagel, Sociedad Anónima de Capital Variable vs. Agrícola Zarattini, Sociedad Anónima de Capital Variablepiero Zarattini Dorigo. Ejecutivo Mercantil 1 Acdo. Núm. Exp. 1804/2024 Tomo III.

Lagunas López Luis Antonio y Lagunas Ramírez Luis Ángel vs. Ávila Pérez Mario Alberto y Seguros Afirme, S.A. de C.V. Afirme Grupo Financiero. Ord. Civil Auto. 2 Acdos. Núm. Exp. 388/2023 Tomo II.

Nava Souza Rubén vs. Santana Reyes Agustina. Controversias de Arrendamiento Civil 2 Acdos. Núm. Exp. 412/2024.

Ortega Carrasco Héctor vs. Ramírez Herrera Alejandra y Becerril Rodríguez Héctor. Controversias de Arrendamiento Civil 1 Acdo. en Expedientillo. Núm. Exp. 1822/2024.

Osorio García Felipe Eliseo y Trujillo Salgado Victoria vs. Grupo Mexicano de Seguros S.A. de C.V. Ord. Civil Auto. 4 Acdos. Núm. Exp. 132/2025.

Padilla Galván Beatriz Carolina y Padilla Galván Héctor Raúl y Padilla Galván Norma Edith y Padilla Galván Gabriela Elena y Padilla Galván Sandra Julia vs. Cruz Galván Guadalupe y Cruz Galván Martha Alicia y Cruz Galván Rosa Imelda y Cruz Galván Víctor Jesús y Cruz Galván Mario y y/o Mario Padilla Galván y Cruz Galván Pedro Emilio y y/o Pedro Emilio Pasilla Galván y Cortés Medina Leodegaria Concepción y Bernal Jaimes Porfirio y Espinoza Abraham Gabriel. Ord. Civil Auto. 1 Acdo. Núm. Exp. 1522/2024 Tomo II.

Parque Industrial Alianza Derramadero, S.A. de C.V. vs. Agrícola San Emilio, S.A. de C.V., Daniel Gildardo Beltrán Gastélum, Gildardo Gastélum López, Palmira Sánchez Cuen, Palmira Gastélum Sánchez, Rafaela Gastélum Sánchez, María Fernanda Gastélum Sánchez, Daniel Gildardo Beltrán Elías, Emilia Beltrán, Victoria Beltrán Elías y María Cristina de la Ascensión Gastélum López. Ejecutivo Mercantil Amparo. 2 Acdos. en Amparo. Núm. Exp. 2080/2024 Amparo80/2025. Promov. por Rafaela Castelu Sánchez.

Préstamos Felices en 15 Minutos S.A. de C.V. Sofom Enr vs. Reyes Jiménez María del Pilar Araceli. Ejecutivo Mercantil Auto. 1 Acdo. Núm. Exp. 2118/2024.

Quinteiro, S.A. de C.V. vs. Grb Operadora de Hoteles y Restaurantes, S.A. de C.V. y Navarro Aspero Benjamín José y Zamudio Díaz Pablo Andrei y Llado Reyes Gildardo. Controversias de Arrendamiento Civil Auto. 1 Acdo. en Amparo. Núm. Exp. 382/2020 Amparo 654/2025-IV. Promov. por Gildardo Llado Reyes.

Rivas Soto Norma Angélica vs. Aparicio García Ana Lilia. Ord. Civil Apel. vs. Definitiva. 1 Acdo. Núm. Exp. 2168/2024.

Rodríguez Zambada Iram Oswal vs. Grupo Mexicano de Seguros S.A. de C.V. Ord. Civil Auto. 2 Acdos. Núm. Exp. 598/2024.

Romero Albino Juan Carlos vs. Seguros Inbursa Sa Grupo Financiero Inbursa y Comisión Federal de Electricidad. Ord. Civil Auto. 6 Acdos. Núm. Exp. 402/2024 Tomo III.

Romero García Ernesto vs. Grupo Mexicano de Seguros S.A. de C.V. Ord. Civil 1 Acdo. Núm. Exp. 878/2024 Tomo II.

Ruíz Padilla José su Sucesión vs. Flores Pérez Sandra. Medios Preparatorios Civil Auto. 1 Acdo. Núm. Exp. 1142/2024.

Ruíz Ojeda María Elena vs. José Flores Sandoval. Ord. Civ. 1 Acdo. Núm. Exp. 790/2004.

Salazar Sánchez Guadalupe vs. Autotransportes Nuevo Mundo S.A. de C.V. y Seguros Atlas S.A. Ord. Civil 3 Acdos. Núm. Exp. 146/2025.

Santander Mendoza Luz Eleney vs. Oropeza Torres Coral del Consuelo y Torres Ruíz Beatriz. Controversias de Arrendamiento Civil 1 Acdo. Núm. Exp. 954/2024.

Scotiabank Inverlat Sa Institución de Banca Múltiple Grupo Financiero Scotiabank Inverlat vs. Franco Reyes Juan. Especial Hipotecario Civil 3 Acdos. Núm. Exp. 1514/2024.

Scotiabank Inverlat Sa Institución de Banca Múltiple Grupo Financiero Scotiabank Inverlat vs. Garrido Melgar Raúl Eduardo. Especial Hipotecario Civil Auto. 1 Acdo. Núm. Exp. 928/2023.

Scotiabank Inverlat, Sociedad Anónima, Institución de Banca Múltiple, Grupo Financiero Scotiabank Inverlat vs. Hernández López Jesús. Especial Hipotecario Civil 1 Acdo. Núm. Exp. 96/2020.

Scrap II, S. de R. L. de C.V. vs. Ramírez Basilio Maribel. Juris. Voluntaria Civil 1 Acdo. en Expedientillo. Núm. Exp. 954/2023.

Servín Corchado su Sucesión Luis vs. Mendizábal Rodríguez Martha y Martínez Cazares Susana y Ordóñez Martínez Alfonsa y Martínez Cazares Aurora y Santana Mosqueda Sandra Angélica y de Santiago Villanueva Mary Elizabeth y Gómez Valencia Cristian Marcial y Ordóñez Martínez Francisco Fidel y Juárez Mendizábal Eos Elizabeth. Medios Preparatorios Civil Auto. 1 Acdo. Núm. Exp. 248/2025.

Sociedad Hipotecaria Federal, S.N.C. Inst. de Bca. de Desarrollo, en su Carácter de Fiduciario Sustituto de Banco de México en el Fideicomiso del Fondo de Operación y Financiamiento Bancario a la Vivienda vs. Rubén Guridi Martínez. Esp. Hip. Auto. 1 Acdo. Núm. Exp. 548/2009.

Soluciones Pagemax de México Sapi de C.V. vs. Evo Payments México S de R.L. de C.V. Ord. Mercantil 1 Acdo. en Amparo. Núm. Exp. 722/2024 Amparo 192/2025 Promov. por Soluciones Pagemax de México S.A. de C.V.

Soto Ordaz Jesús vs. Irma Rafaela Allen Vázquez. Especial Hipotecario Civil 1 Acdo. Núm. Exp. 1262/2019.

Wolf Cánovas Max Alberto vs. 20tree Investments I Sapi de C.V. Ord. Mercantil Auto. 1 Acdo. Núm. Exp. 502/2024.

Zhaohong Liu vs. Omar Raúl Barrera del Valle y Claudia Santiago Rodríguez. Especial Hipotecario Civil no Publ. de su Fecha. 2 Acdos. en Amparo. Núm. Exp. 1912/2024 Amparo 244/2025-I.

Zhaohong Liu vs. Omar Raúl Barrera del Valle y Claudia Santiago Rodríguez. Especial Hipotecario Civil Susp. no Publ. de su Fecha. 1 Acdo. Núm. Exp. 1912/2024 Tomo II.

AUDIENCIA

Orozco Soto Ricardo vs. Gobierno de la Ciudad de México antes Departamento del Distrito Federal y Margarito Herrera Miranda. Aud. de Concil. Ord. Civil. 1 Audiencia. Núm. Exp. 334/2023.

EL SECRETARIO DE ACUERDOS
LIC. RODRIGO ALFREDO JIMÉNEZ RODRÍGUEZ

CUADRAGÉSIMO SÉPTIMO DE LO CIVIL

SECRETARÍA "A"
ACUERDOS DEL 14 DE JULIO DEL 2025

Abc Capital Sociedad Anónima Institución de Banca Múltiple vs. Eléctrica García S.A. de C.V. y García Roux Carlos Alberto y Rodríguez Navarro María Luisa y Roux García Elia. Especial Hipotecario Civil Acdo. 302. 1 Acdo. Núm. Exp. 305/2022 Tomo II.

Administradora Fome 1, Sociedad de Responsabilidad Limitada de Capital Variable vs. Alcántara González Trevuño y Rivera Magaña María de Jesús. Especial Hipotecario Civil Acdo. 250. 2 Acdos. Núm. Exp. 2005/2024.

Álvarez Reyes Rebeca vs. Álvarez Reyes Jorge y Echeverría Allende Esteban. Ord. Civil Acdo. 137. 3 Acdos. Núm. Exp. 1199/2024.

Autofinanciamiento México S.A. de C.V. vs. Bretón Villagrán José Luis Wiliulfo y Bretón Solís José Luis Wiliulfo y Solís Martínez Enriqueta. Ejecutivo Mercantil Acuerdo192. 1 Acdo. Núm. Exp. 709/2022.

Banca Mifel, S.A., Institución de Banca Múltiple, Grupo Financiero Mifel vs. Distribución y Construcción del Sureste de México, S.A. de. C.V. y Carlos Alberto Cervantes Rueda de León. Especial Hipotecario Civil Acdo. 147. 1 Acdo. Núm. Exp. 965/2013.

Banco Actinver Sociedad Anónima, Institución de Banca Múltiple, Grupo Financiero Actinver, Fideicomiso F/1401 vs. Belleza Clasica, S.A. de C.V. y Sánchez López Rosa Miriam. Controversias de Arrendamiento Civil Acdo. 304. 2 Acdos. Núm. Exp. 835/2022.

Banco Inbursa Sa Institución de Banca Múltiple Grupo Financiero Inbursa vs. Becerra Viggiano Luis. Especial Hipotecario Civil Acuerdo. 1 Acdo. Núm. Exp. 1191/2022.

Banco Mercantil del Norte S.A. Institución de Banca Múltiple, Grupo Financiero Banorte vs. Diana Georgina Espíndola Méndez. Especial Hipotecario Civil Acuerdo. 1 Acdo. en Expedientillo. Núm. Exp. 1349/2008.

Banco Mercantil del Norte Sociedad Anónima Institución de Banca Múltiple Grupo Financiero Banorte vs. Moranchel López Elodia. Especial Hipotecario Civil Acdo. 39. 1 Acdo. Núm. Exp. 619/2021.

SOLO CONSULTA

Banco Mercantil del Norte Sociedad Anónima Institución de Banca Múltiple Grupo Financiero Banorte vs. Tinajero Rosas Salvador. Especial Hipotecario Civil Acdo. 219. 1 Acdo. Núm. Exp. 1315/2019 Tomo II.

Banco Mercantil del Norte, Sociedad Anónima, Institución de Banca Múltiple, Grupo Financiero Banorte vs. René Antonio Quintero Ramos y Gabriella Rodrigues Da Silva. Especial Hipotecario Civil Acdo. 31. 1 Acdo. Núm. Exp. 1859/2024 Tomo II.

Banco del Bajío Sa Institución de Banca Múltiple vs. Juan Manuel García García. Especial Hipotecario Civil Acuerdo. 1 Acdo. en Amparo. Núm. Exp. 1141/2012 Amparo 250/2025-6.

Barragán Padilla Eduardo Baltazar vs. Araceli Victoria Castro Cervantes. Ord. Civil Acuerdo. 1 Acdo. Núm. Exp. 1839/2024 Tomo II.

Bravo Romero Rosa María vs. Pérez Serrano Arlet Melina y Pérez Serrano Sergio Víctor y Serrano Farfán José Luis y Serrano Farfán Iván Jesús y Hernández Serrano María del Rocío y María del Rocío Hernández Serrano de López y López Melo Juan Carlos. Ord. Civil Acdo. 177. 1 Acdo. Núm. Exp. 17/2025.

Bufete Vega, Sociedad Anónima de Capital Variable antes Banco Nacional de México Sa Integrante del Grupo Financiero Banamex vs. Farmacia del Sol del Noroeste S.A. de C.V. Ejecutivo Civil Acuerdo195. 1 Acdo. Núm. Exp. 129/2013 Tomo II.

Campos Amézcua Demetrio vs. Grupo Nacional Provincial Sab. Ord. Civil Acdo. 36. 2 Acdos. Núm. Exp. 117/2025.

Castillo Acosta Norma Amelia vs. Mata Pérez Hilda. Especial Hipotecario Civil Dilig. Actuarial. 5 Acdos. Núm. Exp. 1763/2024.

Castrejón Alcocer Alma Delia vs. Arango Maytorena Mauricio y Orozco López José Raúl. Ord. Civil 1 Acdo. Núm. Exp. 333/2025.

Chaires Hernández José Luis vs. Del Valle Hernández Ramón. Ejecutivo Mercantil Acuerdo7. 1 Acdo. Núm. Exp. 1521/2024.

Cheminova Agroquimica S.A. de C.V. vs. Agrobest S.A. de C.V. Ejecutivo Mercantil Acdo. 179. 1 Acdo. Núm. Exp. 477/2016 Tomo II.

Ckd Activos 8, Sociedad Anónima Promotora de Inversión de Capital Variable antes BBVA Bancomer Sa Institución de Banca Múltiple Grupo Financiero BBVA Bancomer vs. Díaz Solórzano Martha Elena. Especial Hipotecario Civil Acuerdo158. 1 Acdo. Núm. Exp. 393/2019.

Coelho Chomel Malcolm Antonin vs. Anguiano Sánchez Juan Carlos y Meza Suárez Concepción Virginia. Vía de Apremio Civil Acdo. 34. 1 Acdo. Núm. Exp. 233/2025.

Cordero Meza Jorge Antonio vs. Juan Escober Vite y Otros. Ejec. Merc. Acdo. 43. 1 Acdo. Núm. Exp. 501/2010.

Coria Orozco Susana vs. Hipotecaria su Casita Sociedad Anónima de Capital Variable Sociedad Financiera de Objeto Limitado y Sociedad Hipotecaria Federal Sociedad Nacional de Crédito Institución de Banca de Desarrollo vs. Instituto del Fondo Nacional de la Vivienda para los Trabajadores (Infonavit). Especial Hipotecario Civil Acdo. 97. 2 Acdos. Núm. Exp. 127/2024.

Corona Durán Jorge vs. Torres Tapia Juan Manuel. Ejecutivo Mercantil Acuerdo. 1 Acdo. Núm. Exp. 1413/2024.

Daimler Financial Services S.A. de C.V. Sofom Enr vs. Autotransportes Trece de Mayo S.A. de C.V. y Tress Zilli José Toribio. Ejecutivo Mercantil Acdo. 37. 1 Acdo. Núm. Exp. 2025/2024.

Edgar Leonardo Ojeda Aguolar. Ord. Civil Amparo. 1 Acdo. en Amparo. Núm. Exp. 649/1983 Amparo 649/2025.

Fierro González José vs. Sistema Ejecutivo Daloia S.A. de C.V. Controversias de Arrendamiento Civil Acuerdo. 1 Acdo. Núm. Exp. 1147/2022 Tomo III.

García Águila Sofía Leticia vs. Gómez Martínez Edith y Herrera Gómez Higinio. Ord. Civil Acdo. 45. 1 Acdo. Núm. Exp. 155/2025.

García Rodríguez Ignacio vs. Gadiel García Ridriguez. Ord. Civil Acuerdo. 1 Acdo. Núm. Exp. 1403/2024.

Guzmán Perales Miguel Ángel vs. Adrián Humberto Montero Rodríguez. Controversias de Arrendamiento Civil Acuerdo119. 2 Acdos. en Amparo. Núm. Exp. 367/2017 957/2024-I.

Hernández Trujillo Micaela Susana y Jiménez Hernández María Guadalupe vs. Axa Seguros S.A. de C.V. Ord. Civil Acdo. 115. 3 Acdos. Núm. Exp. 235/2025.

Ingrupoo más S.A. de C.V. vs. Casasola Aguilar Julio César y José Luis Casasola Aguilar. Controversias de Arrendamiento Civil Acuerdo. 1 Acdo. en Amparo. Núm. Exp. 383/2018 Amparo 825/2024-V.

Inteligente de México, Sociedad Anónima Promotora de Inversión, de Capital Variable, Sociedad Financiera de Objeto Múltiple, Entidad No Regulada vs. Pérez Gutiérrez José Socorro, Fashion Business S. de R. L. de C.V., Jrm en Vanguardia S.A. de C.V., Pérez Gutiérrez Raúl y Barragán Valencia Silvia. Ejecutivo Mercantil Acuerdo. 1 Acdo. en Amparo. Núm. Exp. 1065/2018 Amparo 669/2025.

Juárez Flores Criselena y García López Gerardo vs. Seguros Inbursa Sa Grupo Financiero Inbursa. Ord. Civil Acdo. 44. 2 Acdos. Núm. Exp. 1433/2024 Tomo II.

Kahn Feldman Rodolfo Eduardo vs. Empresas Unidas de la Parafina S.A. de C.V. y de la Torre Rosas Jorge. Ord. Civil Acdo. 261. 1 Acdo. Núm. Exp. 845/2024.

Liquidez y Garantía, S.A. de C.V. vs. Silvana Pérez Gutiérrez y Otro. Especial Hipotecario Civil Acuerdo. 1 Acdo. Núm. Exp. 691/2006 Tomo II.

López Álvarez María Margarita vs. Pérez Martínez Paula Nancy. Ord. Civil Acdo. 301. 1 Acdo. en Tercería. Núm. Exp. 893/2023 Terc. Excl. de Dominio.

López Muñoz Martín vs. Seguros Inbursa Sa Grupo Financiero Inbursa. Ord. Civil Acuerdo189. 1 Acdo. en Amparo. Núm. Exp. 143/2024 Amparo 712/2024.

Lorenzana Ramírez Armando Rafael vs. Peralta Martínez Angélica y Lorenzana Peralta Carlos. Ord. Civil Acdo. 186. 1 Acdo. Núm. Exp. 1059/2024.

Luna Suárez Julio César vs. Uribe Chacón Ismael Antonio y Ghetto Arquitectos S.A. de C.V. Ejecutivo Mercantil Acdo. 100. 4 Acdos. Núm. Exp. 1031/2019 Tomo II.

New Concep Home Desing S.A. de C.V. Ord. Civil Acuerdo. 1 Acdo. en Amparo. Núm. Exp. 237/1983 Amparo 237/2025-I.

Nyssen Alatorre Luis Antonio vs. Guerrero Martínez Teresa y Alatorre Vera Alma Rosa y Quien También Acostumbra Usar Los Nombres de Teresa Guerrero de Maciel. Ord. Civil Acuerdo29. 1 Acdo. Núm. Exp. 63/2025.

Orozco Robert Patricia y Orozco Robert Adriana y Orozco Robert Martha y Orozco Robert Cecilia y Orozco Robert Emma Rita vs. López Plata Juan Javier y López Plata María Esther y López Plata Teresita de Jesús. Ord. Civil Acuerdo201. 2 Acdos. Núm. Exp. 1291/2024.

Pichardo Arzate Martha Yolanda vs. Axa Seguros S.A. de C.V. Ord. Civil Acdo. 118. 2 Acdos. Núm. Exp. 255/2021 Tomo II.

Ramírez Córdova Aarón Damián vs. Axa Seguros, S, A. de C.V. Ord. Civil Acdo. 55. 1 Acdo. en Expedientillo. Núm. Exp. 1351/2024 Exp.

Sánchez Aco Raúl vs. Axa Seguros S.A. de C.V. Ord. Civil Acdo. 47. 2 Acdos. Núm. Exp. 323/2020 Tomo III.

Sánchez Cendejas Edgar vs. Ford Credit de México Sa Ee Cv Sofom y Automovilística Andrade S.A. de C.V. Ord. Mercantil Acdo. 233. 1 Acdo. Núm. Exp. 161/2025.

Sánchez Mojica Navi Mercy y Mojica Sánchez Doris vs. Rafael Ávila Torres y Micaela Rodríguez Ávila. Especial Hipotecario Civil Acdo. 78. 1 Acdo. Núm. Exp. 1333/2024.

Sociedad Hipotecaria Federal S.N.C. Institución de Banca de Desarrollo, en su Carácter de Fiduciario Sustituto del Fondo de Operación y Financiamiento Bancario de la Vivienda (Fovi) vs. Julián Garduño Fermín. Esp. Hip. Acdo. 43. 2 Acdos. Núm. Exp. 81/2009.

Yuritzy Rivera Suazo antes BBVA Bancomer, S.A., Institución de Banca Múltiple, Grupo Financiero BBVA Bancomer vs. Rayón Pérez Eleuteria. Especial Hipotecario Civil Acuerdo. 1 Acdo. Núm. Exp. 1313/2019 Tomo II.

NO PUBLICADOS

Ckd Activos 8 S.A. Promotora de Inversión de C.V. vs. López Reyes Graciela vs. Instituto del Fondo Nacional de la Vivienda para los Trabajadores (Infonavit), Especial Hipotecario Civil Audiencia. 1 Acdo. Núm. Exp. 1155/2024.

AUDIENCIA

Rangel Mejía Bertha Guadalupe vs. Operadora de Hospitales Ángeles S.A. de C.V. y Silva Romo Rodolfo y Fuentes Carranza Pablo Eduardo y Santana López Juan Manuel. Aud. Ord. Civil. 1 Audiencia. Núm. Exp. 345/2024 Tomo III.

LA SECRETARIA DE ACUERDOS
LIC. ROSELIA FELISA CONTRERAS REYES

SECRETARÍA "B"
ACUERDOS DEL 14 DE JULIO DEL 2025

Accendo Banco, Sociedad Anónima Institución de Banca Múltiple en Liquidación Judicial vs. Pliego Juárez Jorge. Ejecutivo Mercantil 1 Acdo. Núm. Exp. 946/2023.

Acevedo Arcos Armando vs. Fideicomiso Irrevocable de Administración Cib 2981 U Storage del Fideicomiso Irrevocable de Administración Cib 2625 U Storage. Ord. Civil 160. 1 Acdo. Núm. Exp. 178/2025.

Administraciones José Luis Ordóñez S C vs. Magdalena Rodríguez Pérez, Rómulo Luis Mora Morelos y/o Luis Mora Morelos. Controversias de Arrendamiento Civil 78. 1 Acdo. Núm. Exp. 1390/2024.

SOLO CONSULTA
SOLO CONSULTA
SOLO CONSULTA

Arce Martínez Nassau Galdino vs. Guillén Ortega Óscar Guillermo. Especial Hipotecario Civil 1 Acdo. Núm. Exp. 604/2019 Amparo Directo 71 Ahora 305/2025 Ahora 1297/2024-Vii.

Arrendadora y Factor Banorte, Sociedad Anónima de Capital Variable, Sociedad Financiera de Objeto Múltiple, Entidad Regulada, Grupo Financiero Banorte vs. Ordóñez González Mario vs. García Córdova Manuel José Francisco (Perito Tercero en Discordia). Especial Hipotecario Civil 134. 1 Acdo. Núm. Exp. 1226/2010.

Autofinanciamiento México S.A. de C.V. vs. López Rosas Francisco Javier y Rosas Santiago Miriam Janet y Rosas Santiago Raquel. Ejecutivo Mercantil 1 Acdo. Núm. Exp. 230/2023.

Banco Invex Sa Institución de Banca Múltiple, Invex Grupo Financiero Fiduciario; en su Carácter de Fiduciario Unicamente en su Carácter de Fiduciario del Fideicomiso Número 1301 vs. Otero Flores Ivonne. Especial Hipotecario Civil 1 Acdo. Núm. Exp. 1020/2018.

Banco Mercantil del Norte Sociedad Anónima Institución de Banca Múltiple Grupo Financiero Banorte vs. Mayen Castillo Javier Nicolás. y Gómez López Berenice. Especial Hipotecario Civil 1 Acdo. Núm. Exp. 108/2020.

Banco Mercantil del Norte Sociedad Anónima Institución de Banca Múltiple, Grupo Financiero Banorte, antes BBVA Bancomer, S.A., Institución de Banca Múltiple, Grupo Financiero BBVA Bancomer vs. Enrique Quintana Bautista vs. Pérez Escobar Rubisel (Perito Designado en Rebeldia de la Actora) y Perito en Rebeldia de la Dem. Claudia Salas Roldán. Especial Hipotecario Civil 2 Acdos. Núm. Exp. 148/2015 Tomo Ii.

Banco Santander México Sa Institución de Banca Múltiple Grupo Financiero Santander México vs. Flores García Eduardo Omar, Flores Salazar Omar Eduardo y García Vallejo Elodia. Providencias Precautorias Mercantil 1 Acdo. Núm. Exp. 36/2020.

Banco Santander México Sociedad Anónima, Institución de Banca Múltiple Grupo Financiero Santander México vs. Silken Internacional, Sociedad Anónima de Capital Variable Pedro López Orta. Providencias Precautorias Mercantil 1 Acdo. Núm. Exp. 1348/2024.

Banco del Bajío Sa Institución de Banca Múltiple vs. Calvo Villalobos Mario vs. Sociedad Hipotecaria Federal, Sociedad Nacional de Crédito, Institución de Banca de Desarrollo. Especial Hipotecario Civil 1 Acdo. Núm. Exp. 108/2021.

Bautista Palma Sebastián vs. Grupo Mexicano de Seguros S.A. de C.V. Ord. Civil 2 Acdos. Núm. Exp. 790/2024 Tomo Ii.

BBVA Bancomer Sa Institución de Banca Múltiple Grupo Financiero BBVA Bancomer vs. Metrolubricantes S de L de C.V. y Rivera Muñoz Reynaldo vs. Banco del Bajío, S.A., Institución de Banca Múltiple. Ejecutivo Mercantil 1 Acdo. Núm. Exp. 1224/2019 Cuad. de Terc. Excluyente.

BBVA Bancomer, S.A. Institución de Banca Múltiple, Grupo Financiero BBVA Bancomer vs. Dayane Toledo Ruíz. Especial Hipotecario Civil Cedula Practicada. 1 Acdo. Núm. Exp. 238/2025.

Berkley International Fianzas México, S.A. de C.V. vs. Desing Built Management S.A. de C.V. y Víctor Manuel Mario Castillo Alonso. Ejecutivo Mercantil 1 Acdo. Núm. Exp. 168/2023.

Cantú León Jesús María, Cantú Cantú Manuel, Cantú Cantú María Guadalupe, Cantú Cantú María Florinda, Garza Cantú Abraham Zacarías, Garza Cárdenas de Vulling Concepción Aurora, Garza Cárdenas Lucinda Guadalupe, Garza Cárdenas Juan Julio, León Garza Miguel, León Garza Lucía, Lucía León Valderrabano También Conocida como Lucía León Valderrabano Vda. de Cantú su Sucesión, León Garza Héctor, León Gazra Eduardo, León Garza Roberto, León Garza Jesús Abundio, León Garza José, Morán Garza Manuel, Morán Garza Abraham, Lozano Cantú Óscar Francisco y Otros vs. Zendejas Chávez Araceli. Ord. Civil 156. 1 Acdo. Núm. Exp. 1404/2018 Tomo Ii.

Carteleras y Neón Espectaculares S.A. de C.V. vs. Zepeda Quintero María Rosario y Quien También Es Conocida como Ma. Rosario Zepeda Quintero. Ord. Civil 60. 1 Acdo. Núm. Exp. 350/2023.

Castro Martínez María y de Iniciales S. M. C. Menor de Edad vs. Grupo Mexicano de Seguros S.A. de C.V. Ord. Civil 1 Acdo. en Amparo. Núm. Exp. 34/2024 Amparo 1360/2024.

Cetelem, S.A. de C.V. Sociedad Financiera de Ojeto Múltiple, Er vs. García Reyes Fabiola. Ejecutivo Mercantil Destrucción. 1 Acdo. Núm. Exp. 88/2024.

Chavarría Alcántara Bianey y Cruz Chavarría Sergio vs. Cruz Peña Gregorio y Chavarría Valdés Justina y C Director del Registro Público de la Propiedad y de Comercio de la Ciudad de México. Ord. Civil 2 Acdos. Núm. Exp. 110/2025.

Ci Banco, Sociedad Anónima, Institución de Banca Múltiple, en su Carcater de Fiduciario en el Fideicomiso Número F/00430 vs. Chaires Vega Alejandro y María Eugenia Moreno Salcedo. Especial Hipotecario Civil 112. 1 Acdo. Núm. Exp. 1972/2024.

Cibanco Sa Institución de Banca Múltiple en su Carácter de Fiduciario en el Fideicomiso Número F 00430 vs. Vázquez Garza Sandra Luz. Vía de Apremio Civil 54. 1 Acdo. Núm. Exp. 118/2025.

Cine Video y Tv S.A. de C.V. vs. Asociación Mexicana de Estandares para el Comercio Electrónico Sc. Ord. Mercantil 1 Acdo. Núm. Exp. 844/2024.

Cornejo Muñeton María de Los Ángeles su Sucesión vs. Alcadia Tláhuacy Vera Martínez Mariani y Morales Santiago Camilo. Ord. Civil 1 Acdo. Núm. Exp. 254/2025.

Cortés Palacios Minerva vs. Briseño Paredes Alberto. Especial Hipotecario Civil 106. 4 Acdos. Núm. Exp. 1822/2024.

Crispín Santillán Lorenzo su Sucesión vs. Albarrán Mendoza Marbella y Ramires Albarrán Ivon y Ramires Albarrán Mónica y Ortega Osvaldo. Ord. Civil 84. 4 Acdos. Núm. Exp. 1158/2024.

Dessetec Desarrollo de Sistemas Sociedad Anónima de Capital Variable vs. Héctor Hernández Herrera. Especial Hipotecario Civil Radicación. 1 Acdo. Núm. Exp. 286/2025.

Díaz López Adolfo y Díaz Herrera Diego Alberto vs. Administración y Apoyos Sociedad Civil y Díaz Herrera Francisco Adolfo. Ord. Civil 1 Acdo. Núm. Exp. 206/2025.

Espectáculos Deportivos de Occidente, S.A. de C.V. Ord. Civil 1 Acdo. en Expedientillo Del Cuaderno. Núm. Exp. 918/1983 Amparo 918/2025.

Estrada Kosack Karina Inger También Conocida como Karina Inger Estrada vs. Sucesión de Bienes del Sr. Alfredo Elías Tager Camhi, BBVA Bancomer, S.A. Institución de Banca Múltiple, Grupo Financiero BBVA Bancomer, Notario Público No. 6, de la Primera Demarcación Notarial del Estado de Morelos, Lic. Guillermo Adolfo Enrique Tenorio Carpio, Faustino Javier Estrada González, Instituto de Servicios Registrales y Catastrales del Estado de Morelos. Ord. Civil Turno a Disposición. 1 Acdo. Núm. Exp. 1310/2024 Tomo Vi.

Ficrea S.A. de C.V. S. F. P vs. Baus And Jackman Leasing S.A. de C.V. y Leadman Trade S.A. de C.V. Ejecutivo Mercantil 1 Acdo. Núm. Exp. 1168/2017 Tomo Ii.

Gamboa Jara Laura Elena vs. Raya Rojas Silvia. Juris. Voluntaria Civil 2 Acdos. Núm. Exp. 1016/2019.

García Flores Susana, por su Propio Derecho y en su Carácter de Causahabiente de Herrera González Lázaro Rubén vs. García García Ana Coset, Tractoenlaces de América S.A. de C.V. y Seguros Atlas S.A. y Paccar Financial México S.A. de C.V. Ord. Civil 268. 1 Acdo. Núm. Exp. 1318/2019 Tomo Iv.

Gastronómica Zaida, Sociedad Anónima de Capital Variable vs. Lavandería Hospitalaria de México, Sociedad Anónima de Capital Variable. Ord. Mercantil Destrucción. 1 Acdo. Núm. Exp. 256/2025.

González Gómez Isabel vs. González Meléndez Óscar y González Meléndez Gerardo y González Abad Ismael. Ord. Civil 3 Acdos. Núm. Exp. 1042/2024.

Guevara González Jacquelinne y Eustolia Otilia González Rosas vs. Roberto Hernández Rivera. Controversias de Arrendamiento Civil 1 Acdo. Núm. Exp. 48/2025.

Gutiérrez Muñoz David vs. Ksa 2003, S.A. de C.V. Ord. Civil Cedula No Practicada. 1 Acdo. Núm. Exp. 1978/2024.

Guzmán Miranda María Natalia vs. Luis Enrique Sánchez Cuéllar. Controversias de Arrendamiento Civil 2 Acdos. Núm. Exp. 2010/2024.

Gómez Moreno antes Banco Mercantil del Norte, S.A. Grupo Financiero Banorte Edmundo vs. Mendoza Gómez María del Rosario y de Gandiaga Corona Iñaki Alexander. Especial Hipotecario Civil Cedula No Practicada. 1 Acdo. Núm. Exp. 1962/2024 Tomo Ii.

Hernández Hernández Elvia Martha vs. Alarcón Vélez Raúl. Ord. Civil 157. 1 Acdo. Núm. Exp. 696/2024.

HSBC México, S.A., Institución de Banca Múltiple, Grupo Financiero HSBC, División Fiduciaria en el Fideicomiso F/238864 vs. Jaime Justino Morales González y Ma. Antonieta Aguilar Rosales. Actos Prejudiciales Civil 1 Acdo. Núm. Exp. 1820/2009 Tomo Ii.

Inmobiliaria Epopeya S.A. de C.V. vs. Raúl Pedroza Aguilar. Ord. Civil 1 Acdo. en Seccion De Ejecución. Núm. Exp. 1878/2024.

Inmobiliaria Kira Sociedad Anónima de Capital Variable vs. Fincas y Varios S.A. Sociedad Anónima, Brenda Bijman Marchebout y Carlos Enrique Murguía Ulloa. Controversias de Arrendamiento Civil 1 Acdo. Núm. Exp. 542/2016 Tomo Ii.

SOLO CONSULTA SOLO CONSULTA SOLO CONSULTA

Inmobiliaria Scotia Inverlat Sociedad Anónima de Capital Variable vs. Ortiz Mejía Hermenegilda. Juris. Voluntaria Civil 2 Acdos. en Amparo. Núm. Exp. 1262/2024 Amparo 665/2025-II.

Instituto de Seguridad Social para las Fuerzas Armadas Mexicanas vs. Hernández Arias Salvador. Especial Hipotecario Civil 41. 1 Acdo. Núm. Exp. 1664/2024.

Juda Máximo. Ejecutivo Mercantil 1 Acdo. en Amparo. Núm. Exp. 1408/1983 Amparo 1408/2024.

Lanzagorta Valladares Diego vs. Morales Toledo Ángeles y Sánchez de Tlage Omar Hidalgo. Especial Hipotecario Civil 2 Acdos. en Amparo. Núm. Exp. 1252/2023 Amparo 309/2025.

Lomelí Limas Gustavo Adolfo vs. Said Náder Esteban. Ord. Civil 222. 1 Acdo. Núm. Exp. 1626/2024.

López Calzada Jesús Antonio y López y del Olmo Fernando vs. Álvarez Benítez Roberto. Vía de Apremio Civil 94. 1 Acdo. Núm. Exp. 1102/2024.

López Campuzano Sofía vs. Torres Reynoso Bertha. Controversias de Arrendamiento Civil 95. 1 Acdo. en Seccion De Ejecución. Núm. Exp. 154/2023 Secc. de Ejecución.

Luis Antonio Herrera Rocha, Cesionario de Integral Jus Asesoría Jurídica S. C vs. Amado Alejandro Cuadra y Germán Quien También Usa el Nombre de Amando Alejandro Cuadra Germán. Ord. Civil 100. 1 Acdo. Núm. Exp. 784/2007 Tomo II.

Luna Rivera Elliot vs. Rodrigo Zamora Velardi y Concepción Agama Arellanez. Especial Hipotecario Civil 1 Acdo. Núm. Exp. 470/2009 Tomo II.

Masri Catan Jacobo vs. Cid Rodríguez Manuel. Controversias de Arrendamiento Civil 1 Acdo. Núm. Exp. 686/2024.

Medina Trejo Juan Luis vs. Pérez Tejada Coronado María de la Soledad y Peña Velázquez Jorge. Vía de Apremio Civil Archivo Devuelve Autos Principales. 1 Acdo. Núm. Exp. 1094/2022.

Medrano Barragán Guillermo vs. Medrano Barragán Aurora. Ord. Civil Se Ordena Cedula. 1 Acdo. Núm. Exp. 540/2024.

Olvera Rentería Eric y Raúl Olvera Rentería vs. García Cárdenas Gabriel y Blindajes Garsafe Sociedad de Responsabilidad Limitada de Capital Variable. Ord. Civil Cedula Practicada. 2 Acdos. Núm. Exp. 240/2025.

Pablo Nicolás Antonia, y como Representante Legal de de Sus Menores Emiliano Ortiz Pablo, Camila Ortiz Pablo y Claudia Ortiz Pablo vs. Paola Lombo Alarcón y Miguel Ángel Barrón de la Cruz. Ord. Civil 1 Acdo. Núm. Exp. 2022/2024.

Pandal Ruiz Gerardo José Jacinto del Corazón de María, También Conocido como Pandal y Ruiz Gerardo vs. Autobuses Sorianos, S.A. de C.V. y Flores Jiménez Fidel y Martínez de Jesús Carolina. Vía de Apremio Civil 1 Acdo. Núm. Exp. 336/2021 Tomo II.

Pinzón Anguiano Raymundo vs. Jiménez Delgado Guadalupe Yareli. Ord. Civil Cedula No Practicada. 1 Acdo. Núm. Exp. 258/2025.

Promotora Cdc Jiutepec S.A. de C.V. vs. Lm Multiservicios S.A. de C.V. y Bustos Barragán Sergio. Especial Hipotecario Civil 2 Acdos. Núm. Exp. 1764/2024 Tomo II.

Pérez Martínez Verónica Rocío vs. Nekepso S de R.L. de C.V. y Vaga Construcciones S. de R. L. de C.V. Ord. Civil 1 Acdo. Núm. Exp. 1790/2024.

Ramírez Cuesta Mauricio vs. Cisneros Alcérreca María Fernanda. Ord. Civil 243. 1 Acdo. Núm. Exp. 584/2020 Tomo II.

Ramírez Juárez Hilarión Esteban vs. Yáñez O. Meneses Iván Maximilian y Maquinaria y Autopartes de México S.A. de C.V. Controversias de Arrendamiento Civil 1 Acdo. Núm. Exp. 1358/2024.

Rebollo Meraz Salud vs. García García Juan Edilberto y Registro Público de la Propiedad y del Comercio y Aragón Álvarez Jorge. Ord. Civil Cedula No Practicada. 1 Acdo. Núm. Exp. 26/2025.

Ric Diseños y Construcciones S.A. de C.V. vs. Gómez Oviedo Ramón. Ejecutivo Mercantil Radicación. 1 Acdo. Núm. Exp. 294/2025.

Ríos Romero Juan vs. Rangel Briseño Isidro Cristóbal. Ord. Civil 4 Acdos. en Amparo. Núm. Exp. 926/2021 Amparo 783/2024.

Ríos Romero Juan vs. Rangel Briseño Isidro Cristóbal. Ord. Civil 9 Acdos. en Amparo. Núm. Exp. 926/2021 Amparo 784/2024.

Rodarte Romero Lucía vs. Gutiérrez Lovera Sabina. Ord. Civil 47. 2 Acdos. Núm. Exp. 940/2024.

Rodríguez Martínez María Marcela vs. Lezama Rodríguez Beatriz su Sucesión. Juris. Voluntaria Civil 1 Acdo. Núm. Exp. 260/2025.

Rojas López Claudia Teresa. Ord. Civil 1 Acdo. en Amparo. Núm. Exp. 690/1984 Amparo 690/1984.

Salazar Valdez Juan Humberto y Ceballos Castillo María de Guadalupe y Salazar Ceballos Juan Humberto vs. Operadora de Hospitales Ángeles S.A. de C.V. y Cooperativa Prosalud Mutuus S.C. de R.L. de C.V. y Cervantes Valladolid Barush Mario. Ord. Civil Cedula No Practicada. 1 Acdo. Núm. Exp. 2088/2024.

Scotiabank Inverlat S.A. Institución de Banca Múltiple, Grupo Financiero Scotiabank Inverlat vs. José Alfredo Fermín Nolasco Núñez y Mercedes Ramírez Pazos. Especial Hipotecario Civil 2 Acdos. en Expedientillo. Núm. Exp. 568/2016 Bis. 1.

Scotiabank Inverlat Sa Institución de Banca Múltiple Grupo Financiero Scotiabank Inverlat vs. Alcántara Lara Ricardo. Especial Hipotecario Civil 2 Acdos. Núm. Exp. 774/2021.

Secreto. Ejecutivo Mercantil 1 Acdo. Núm. Exp. 946/2023.

Simec Servicios de Ingeniería Mecánica Eléctrica y Civil S.A. de C.V. vs. Jiménez Padilla Humberto. Ord. Civil 1 Acdo. Núm. Exp. 330/2025.

Sion Cheja Guillermo y Cheja María Leonor vs. Saluclinnic, S.A. P. I. de C.V., Salulleza, C.V., Productos Medix, S.A. de C.V., Health Mart, S.A. de C.V., Mario Lazcano Torres, Registro Público de la Propiedad y de Comercio de la Ciudad de México Dr. David Figueroa Márquez. Ord. Mercantil Auto de Radicación. 1 Acdo. Núm. Exp. 290/2025.

Sofimex Institución de Garantías, S.A. vs. Fronsel Servicios e Ingeniería, S.A. de C.V. y Leyva Porrás Jorge Sergio. Especial de Fianzas Mercantil 2 Acdos. Núm. Exp. 950/2022.

Soluciones Hipodigitales a la Medida, Sociedad Anónima Promotora de Inversión de Capital Variable vs. Kiwiienterprise Sociedad Anónima de Capital Variable, y Galindez López José Luis y Vences Cruz Celia. Especial Hipotecario Civil 1 Acdo. Núm. Exp. 1348/2022 Tomo II.

Soto García Aurelia vs. Cruz Estrada Óscar. y León Perea Teresa. Ejecutivo Mercantil 1 Acdo. Núm. Exp. 1176/2019 Tomo II.

Taboada Sánchez Hugo. Ord. Civil 2 Acdos. en Amparo. Núm. Exp. 864/1983 Amparo 864/2023.

Tamez Cespedes Adela y Guillermo Tamez Cespedes vs. Raymundo González Suárez y Pilar Ysita Ortega Quien También Acostumbra a Utilizar el Nombre de María Pilar Ysita Ortega. Ord. Civil 1 Acdo. Núm. Exp. 230/2025.

Tecserco Nacional S.A. de C.V. vs. Muñoz Espinosa Gilberto Fabián. Ord. Civil 4 Acdos. en Amparo. Núm. Exp. 290/2024 Amparo 144/2025-I.

Trejo Saldaña Carlos Alberto vs. Vega Vieytez Juan Ricardo y Vega Vieytez Jesús Héctor su Sucesión. Ord. Civil 275. 1 Acdo. Núm. Exp. 384/2024.

Valdez Torrijos Margarita vs. Avelar Garnica Patricia, Quien También Utiliza el Nombre de Patricia María de la Concepción Avelar y Avelar Garnica Jesús, Quien También Utiliza el Nombre de Mucio de Jesús Avelar Garnica. Ord. Civil 2 Acdos. en Amparo. Núm. Exp. 505/2020 D. C. 399/2024.

Vázquez Anaya Victoria Guadalupe. Ord. Civil 2 Acdos. en Amparo. Núm. Exp. 552/1983 Amparo 552/2025.

Zaldívar Blancas Filemón su Sucesión vs. Gutiérrez González Sabina y Zaldívar Gutiérrez José David y Zaldívar Gutiérrez Viviana y Zaldívar Gutiérrez Edith Guadalupe. Ord. Civil 3 Acdos. Núm. Exp. 144/2025.

Zapata Sánchez Martha Inés su Sucesión vs. Torres Zapata Martha Laura y Benita Hernández Cerón Titular del Registro Público de la Propiedad y el Comercio de la Ciudad de México y Pedro del Paso Regaert Titular de la Notaria Pública Número 65 de la Ciudad de México y Marino Rojas Daniel. Ord. Civil 38. 1 Acdo. Núm. Exp. 248/2025.

Zendejas Guevara Ernesto vs. Asociación Herz México S.A. de Dcv y Zúñiga Osuna Jonathan Jesús. Providencias Precautorias Mercantil 2 Acdos. Núm. Exp. 2064/2024.

LA SECRETARIA DE ACUERDOS
LIC. NORMA ALEJANDRA MUÑOZ SALGADO

CUADRAGÉSIMO NOVENO DE LO CIVIL

SECRETARÍA "A"
ACUERDOS DEL 14 DE JULIO DEL 2025

Abenamar Sánchez Sánchez vs. María Olga Guzmán García. Especial Hipotecario Civil 1 Acdo. Núm. Exp. 1089/2016 Tomo II.

Arrendadora y Factor Banorte, Socieda Anónima de Capital Variable Sociedad Financiera de Objeto Múltiple Entidad Regulada, Grupo Financiero Banorte vs. Betancourt Sánchez Félix y Martha Briones Domínguez. Especial Hipotecario Civil Acuerdo. 1 Acdo. Núm. Exp. 1487/2024 Segundo Tomo.

Asociación Naconal de la Industria Química A.C. vs. Hielo Alpin S.A. de C.V. Incompetencia que Remite el C. Juez 3°De Lo Civil de Proceso Oral de la Ciudad de México. Ord. Civil 1 Acdo. Núm. Exp. 645/2019 Tomo II.

SOLO CONSULTA
SOLO CONSULTA
SOLO CONSULTA

Autofinanciamiento México, S.A. de C.V. vs. Mario Alberto González Méndez y Mercedes Andrade González. Ejecutivo Mercantil 1 Acdo. Núm. Exp. 1/2007 Tomo II.

Autofinanciamiento México, S.A. de C.V. vs. Michael Guillermo Araiza García, Guillermo Araiza Bravo y Guadalupe García Vega. Ejecutivo Mercantil 1 Acdo. Núm. Exp. 623/2003 Segundo Tomo Formado 11 de Febrero 2025.

Avla Seguros, S.A. de C.V. vs. Constructora Ral de Occidente, S.A. de C.V. Especial de Fianzas Mercantil 1 Acdo. Núm. Exp. 275/2025.

Avla Seguros, S.A. de C.V. vs. Constructora Ral de Occidente, S.A. de C.V. Especial de Fianzas Mercantil 1 Acdo. en Incidente. Núm. Exp. 275/2025 Inc. de Providencias Precautorias.

Banco Mercantil del Norte S. A, Institución de Banca Múltiple, Grupo Financiero Banorte vs. Cruz Romero María del Carmen Pilar. Especial Hipotecario Civil 1 Acdo. Núm. Exp. 1673/2024 Segundo Tomo.

Banco Actinver Sa Institución de Banca Múltiple Grupo Financiero Actinver como Fiduciario del Fideicomiso 1401 vs. Cocina Red S.A. de C.V. y Díaz Ramos Néstor. Controversias de Arrendamiento Civil 1 Acdo. Núm. Exp. 1047/2022.

Banco Invex Sociedad Anónima Institución de Banca Múltiple Invex Grupo Financiero Fiduciario en su Carácter de Fiduciario del Fideicomiso Irrevocable de Administración Fuente de Pago y Garantía 1055 vs. De Dios Morfín Edgar y Díaz García Martha María. Vía de Apremio Civil Acuerdo. 1 Acdo. Núm. Exp. 113/2024.

Banco Invex Sociedad Anónima Institución de Banca Múltiple Invex Grupo Financiero en su Carácter de Fiduciario del Contrato de Fideicomiso Irrevocable de Garantía y Fuente de Pago Con Derecho de Reversión de Número 2635 vs. Valdés Molina Luis Gerardo y Valdés Jiménez Luis Gerardo. Controversias de Arrendamiento Civil 1 Acdo. Núm. Exp. 343/2023.

Banco Mercantil del Norte S.A. Institución de Banca Múltiple, Grupo Financiero Banorte vs. Rodríguez Paz Israel. Especial Hipotecario Civil 1 Acdo. Núm. Exp. 137/2016 Tomo II.

Banco Mercantil del Norte S.A. Institución de Banca Múltiple, Grupo Financiero Banorte vs. María de Jesús García Rodríguez. Especial Hipotecario Civil Acuerdo. 1 Acdo. Núm. Exp. 1083/2011 Segundo Tomo.

Banco Mercantil del Norte Sa Institución de Banca Múltiple Grupo Financiero Banorte vs. Flores Morales Verónica. Juris. Voluntaria Civil 1 Acdo. Núm. Exp. 923/2024.

Banco Mercantil del Norte Sociedad Anónima Institución de Banca Múltiple, Grupo Financiero Banorte vs. Jesús Olague Helgueros y María Guadalupe Salas Aranda de Olague. Especial Hipotecario Civil Acuerdo. 1 Acdo. Núm. Exp. 275/1998 Tomo II.

Banco Monex Sociedad Anónima Institución de Banca Múltiple, Monex Grupo Financiero en su Carácter Única y Exclusivamente de Fiduciario del Fideicomiso Empresarial Irrevocable de Administracvion y Garantía F/3443 vs. Alejandro González Masso. Juris. Voluntaria Civil 1 Acdo. Núm. Exp. 307/2020.

Banco Regional de Monterrey, Sociedad Anónima Institución de Banca Múltiple, Banregio Grupo Financiero, Actualmente Banco Regional S.A. Institución de Banca Múltiple, Banregio Grupo Financiero vs. Ps Tech Medical Desig, Sociedad Anónima de Capital Variable, Claudia Salas Zepeda, Gabriel Alfredo Piña Solórzano, Grupo Magstel Sociedad Anónima de Capital Variable, y Corporativo Promedica de México, Sociedad Annima de Capital Variable. Ejecutivo Mercantil Acuerdo. 1 Acdo. en Expedientillo. Núm. Exp. 949/2019 Expdllo. Formado 23 de Abril de 2025.

Banco Santander México Sa Institución de Banca Múltiple Grupo Financiero Santander México vs. Corona Gayosso Jonathan. Providencias Precautorias Civil Acuerdo. 1 Acdo. en Expedientillo. Núm. Exp. 53/2024.

Banco Santander México Sa Institución de Banca Múltiple Grupo Financiero Santander México vs. Zaga Kalach Jacobo. Ejecutivo Mercantil Acuerdo. 1 Acdo. Núm. Exp. 1431/2024.

Banco Santander México Sa Institución de Banca Múltiple Grupo Financiero Santander vs. Adrenalina Sports S.A. de C.V. y Flores Olmos Armando Rafael. Ejecutivo Mercantil Acuerdo. 1 Acdo. Núm. Exp. 17/2023.

Banco Santander México, Sa, Institución de Banca Múltiple, Grupo Financiero Santander México vs. Eectron, S.A. de C.V. y Sandoval Gómez Carlos. Providencias Precautorias Civil Ha Causado Ejecutoria. 1 Acdo. en Amparo. Núm. Exp. 1110/2022 Amparo Número 1337/2024 Promov. por Banco Santander México S.A. Ibm.

BBVA Bancomer S.A. Institución de Banca Múltiple, Grupo Financiero BBVA Bancomer vs. Ana Alicia Alarcón Carpio y Raúl Loeza Jacintos. Especial Hipotecario Civil 1 Acdo. Núm. Exp. 1229/2024.

Bernal Altamirano Filiberto Javier vs. Decuir Saqui Laura. Ejecutivo Mercantil Acuerdo. 1 Acdo. Núm. Exp. 1859/2024.

Bnp Paribas Personal Finance S.A. de C.V. Sociedad Financiera de Objeto Múltiple Entidad Regulada vs. López Rodríguez Miriam. Ejecutivo Mercantil Acuerdo. 1 Acdo. en Expedientillo. Núm. Exp. 267/2022 Expdllo. Formado 09 de Abril de 2025.

Caballero Hernández César Daniel vs. Axa Segurs S.A. de C.V. Ord. Civil Acuerdo. 1 Acdo. en Expedientillo. Núm. Exp. 973/2024 Expdllo. Fromado 09 de Julio de 2025.

Campos Martínez Rafael vs. Guerra López Graciela su Sucesión. Ord. Civil Acuerdo. 1 Acdo. Núm. Exp. 997/2023.

Carreño Álvarez Leticia vs. Ordóñez Gutiérrez Hugo Enrique. Ord. Civil 1 Acdo. Núm. Exp. 1463/2024.

Carvajal Educación S.A. de C.V. vs. Grupo Editorial Raf, S.A. de C.V. y Valencia Castillo José de Jesús. Ejecutivo Mercantil 2 Acdos. Núm. Exp. 1153/2022.

Ci Banco S.A., Institución de Banca Múltiple, División Fiduciaria, en su Carácter de Fiduciario en el Fideicomiso Número F/00430 vs. Aurelio Zúñiga Puente y Tomasa Haydely Vázquez Valdez Quien También Utiliza el Nombre de Tomasa Haydeli Vázquez Valdez. Vía de Apremio Civil 1 Acdo. Núm. Exp. 1255/2024.

Ci Banco Sociedad Anónima Institución D Ebanca Múltiple, en su Carácter de Fiduciario en el Fideicomiso Número F/00430 vs. Érika Adriana Ruíz Barbosa. Especial Hipotecario Civil Acuerdo. 1 Acdo. Núm. Exp. 1235/2017.

Ci Banco Sociedad Anónima Institución de Banca Múltiple en su Carácter de Fiduciario del Fideicomiso Irrevovable, Identificado Con el Número F/00057 vs. Bayo Melean María Teresa. Especial Hipotecario Civil Acuerdo. 1 Acdo. Núm. Exp. 1289/2024.

Ci Banco Sociedad Anónima Institución de Banca Múltiple, en su Carácter de Fiduciario en el Fideicomiso Número F/00430 vs. Anaya Denis José Jorge. Especial Hipotecario Civil 1 Acdo. Núm. Exp. 1225/2017.

Cooperativa la Cruz Azul, Sociedad Cooperativa Limitada. Ord. Civil Informa. 1 Acdo. en Amparo. Núm. Exp. 1505/2021 Amparo 37/2021-V.

Cruz García Israel Hedilberto vs. Grupo Mexicano de Seguros S.A. de C.V. Ord. Civil 1 Acdo. Núm. Exp. 813/2024.

Deporte y Salud Trujano S.A. de C.V. vs. De la Piedra García Fernando, Martínez Jiménez Félix. Controversias de Arrendamiento Civil 1 Acdo. Núm. Exp. 89/2019 Tomo II.

Desarrolladora Metropolitana, S.A. de C.V. vs. Some Task Servicios Integrales, S. de R. L. de C.V. y Reina Meneses Octavio. Ord. Civil 1 Acdo. Núm. Exp. 505/2021.

Dessetec Desarrollo de Sistemas S.A. de C.V. vs. Felipe de Jesús Díaz Green y Yolanda Chávez Duarte. Especial Hipotecario Civil 1 Acdo. Núm. Exp. 1773/2024.

Díaz Mata Sara vs. Díaz Mata María del Carmen y Registro Público de la Propiedad y de Comercio de la Ciudad de México. Ord. Civil Acuerdo. 1 Acdo. Núm. Exp. 259/2025.

Distribuidora Liverpool, S.A. de C.V. vs. Mendieta Cacique Virginia. Ejecutivo Mercantil 1 Acdo. Núm. Exp. 1705/2024.

Dominio Legal, S. C vs. Cruz Álvarez Isaías y Guillén Vázquez Leonor. Ejecutivo Mercantil Acuerdo. 1 Acdo. Núm. Exp. 1047/2023.

Díaz Hernández Gloria vs. Lorenzo Larrauri su Sucesión. Ord. Civil 1 Acdo. Núm. Exp. 1305/2018.

Enríquez Álvarez Demetrio y Hernadez Obregón Adriana vs. Seguros Inbursa Sa Grupo Financiero. Ord. Civil Acuerdo. 1 Acdo. Núm. Exp. 265/2025.

Florentina Araceli Sánchez Beltrán vs. Susana Mujica Castillo. Especial Hipotecario Civil 1 Acdo. Núm. Exp. 381/2005 Tomo II.

Flores Álvarez Juan Manuel vs. Pharmasol S.A. de C.V. y Vélez Rivera Héctor de Jesús. Controversias de Arrendamiento Civil Rec Revisión. 4 Acdos. en Amparo. Núm. Exp. 1353/2019 Amparo Número 1215/2023 Promov. por Reumedika S.A. de C.V.

Galicia Gallegos José Manuel vs. Gayosso Márquez Paulina. Controversias de Arrendamiento Civil Sobresee Actuario. 2 Acdos. en Amparo. Núm. Exp. 1421/2024 Cuad. de Amp. 306/2025-I Promoido por Daniel Roldán Gayosso.

Gallo Gutiérrez José Refugio vs. Lefrano de Villa Esperanza. Ord. Civil 1 Acdo. Núm. Exp. 259/2024.

García Velázquez Araceli vs. Enríquez Hernández Blanca Érika. Ejecutivo Mercantil 1 Acdo. Núm. Exp. 557/2024.

González Ángeles Mayra vs. Dr. Ricardo Álvarez Quiroz. Ord. Civil 1 Acdo. Núm. Exp. 863/2022 Tomo II.

SOLO CONSULTA
SOLO CONSULTA
SOLO CONSULTA

González Garduño Marina Lourdes vs. Gutiérrez Fuentes María su Sucesión y C Director del Registro Público de la Propiedad y del Comercio de la Ciudad de México. Ord. Civil Acuerdo. 1 Acdo. Núm. Exp. 283/2025.

Guillén Peralta Yukari vs. Axa Seguros S.A. de C.V. Ord. Civil Acuerdo. 2 Acdos. Núm. Exp. 849/2022 Tomo III.

Hernández Alvarado Angelino su Sucesión vs. Hernández Alvarado Fernando su Sucesión y Dirección General de Central de Abastos, Dirección Jurídica, Dependiente de la Secretaría de Desarrollo Económico, Gobierno del Distrito Federal, Actualmente Ciudad de México. Ord. Civil 1 Acdo. Núm. Exp. 1575/2024.

Hernández Ortega por su Propio Derecho y en Representación de su Menor Hijo Ignacio y Hernández Flores Mattias y Hernández Flores Ignacio y Ortega Hernández Rebeca vs. Flama Gas, S.A. de C.V. y Grupo Nacional Provincial, Sociedad Anónima Bursatil. Ord. Civil 2 Acdos. Núm. Exp. 931/2021 Tomo IV.

Hir Pyme S.A. de C.V. Sofom Enr vs. Botanas Ansfer Sociedad Anónima de Capital Variable y Yáñez Soto Guillermo y Yáñez Fernández Guillermo. Ejecutivo Mercantil 1 Acdo. Núm. Exp. 207/2022.

HSBC México S.A. Institución D Ebanca Múltiple, Grupo Financiero HSBC División Fiduciaria como Fiduciario en el Fideicomiso F/250295 vs. Óscar Eduardo Gómez Doctor. Especial Hipotecario Civil Acuerdo. 1 Acdo. en Expedientillo. Núm. Exp. 1151/2019 Expdllo. Formado el Día 01 de Abril de 2025.

HSBC México S.A. Institución de Banca Múltiple, Grupo Financiero HSBC División Fiduciaria Quien Actua en su Carácter de Fiduciario Dentro del Fideicomiso Irrevocable Número F/238864 vs. Licóna López Librado, Adela Nava Suárez. Especial Hipotecario Civil Acuerdo. 1 Acdo. Núm. Exp. 181/2017.

HSBC México Sa Institución de Banca Múltiple vs. Martínez Villanueva Julio César. Especial Hipotecario Civil Acuerdo. 1 Acdo. Núm. Exp. 485/2021.

HSBC México S.A. de C.V. Institución de Banca Múltiple Grupo Financiero HSBC vs. Técnicas y Proyectos S.A. de C.V. y Arteaga Marcelo Óscar. Ejecutivo Mercantil Acuerdo. 1 Acdo. Núm. Exp. 1609/2024.

HSBC México Sociedad Anónima, Institución de Banca Múltiple, Grupo Financiero HSBC, División Fiduciaria, en su Carácter de Fiduciario del Fideicomiso Nuemro F/253936 vs. Elías Flores Rivera y María Guadalupe Alanís Pérez. Especial Hipotecario Civil Acuerdo. 1 Acdo. en Expedientillo. Núm. Exp. 293/2017 Expdllo. Formado 26 de Marzo de 2025.

HSBC México Sociedad Anónima, Institución de Banca Múltiple, Grupo Financiero HSBC, División Fiduciaria, en su Carácter de Fiduciario en el Fideicomiso Número F/234036 vs. González Ramos José Luis y Briones Dávila Blanca Eugenia. Especial Hipotecario Civil 1 Acdo. Núm. Exp. 1277/2024.

HSBC México Sociedad Anónima, Institución de Banca Múltiple, Grupo Financiero HSBC, División Fiduciaria, en su Carácter de Fiduciario en el Fideicomiso F/258040 vs. Diana Barba Hernández. Especial Hipotecario Civil 1 Acdo. Núm. Exp. 499/2009.

Ibeg Financiera, Sociedad de Responsabilidad Limitada de Capital Variable vs. Andrés Tapia Leyva y Ana Karina Velázquez Orozco. Especial Hipotecario Civil 1 Acdo. Núm. Exp. 1191/2018 Tomo II.

Instituto de Seguridad y Servicios Sociales de Los Trabajadores del Estado a Través de su Fondo de la Vivienda Fovissste vs. Montoya Mora Sobeyda. Especial Hipotecario Civil Acuerdo. 1 Acdo. en Expedientillo. Núm. Exp. 291/2021 Expdllo. Formado 15 de Mayo de 2025.

Instituto de Seguridad y Servicios Sociales de Los Trabajadores del Estado a Través de su Fondo de la Vivienda Fovissste vs. Olguin Hernández Luna Daniela y Sánchez Cortez Héctor Ricardo. Especial Hipotecario Civil 1 Acdo. Núm. Exp. 1543/2024.

Jiménez Aceves Sandra Patricia vs. Nieto Moire Pablo y García Flores Gabriela Leticia. Especial Hipotecario Civil 1 Acdo. Núm. Exp. 1785/2024 Segundo Tomo.

Jiménez Pérez Carlos su Sucesión y Becerril Iniestra María Dolores vs. Escalante Munguía Rosalinda y Escalante Munguía María del Carmen Leticia. Controversias de Arrendamiento Civil 5 Acdos. Núm. Exp. 895/2023.

José Ramírez Angulo vs. Abastofertas S.A. de C.V. Ord. Civil Contestación de Agravios. 1 Acdo. Núm. Exp. 1093/2022 Tomo II.

Leal de la Peña Humberto vs. Tomás Eduardo Munguía Camarena y Miriam Jaimes Chacón. Especial Hipotecario Civil 1 Acdo. Núm. Exp. 937/2013 Tercer Tomo.

López Galindo Marisela vs. Lugardo Sánchez Carlos Omar y Lugardo Sánchez Fátima Diana. Controversias de Arrendamiento Civil 1 Acdo. Núm. Exp. 635/2023.

Luna González Marcela vs. Vilchis Mora Claudia. Ejecutivo Mercantil 1 Acdo. Núm. Exp. 1473/2024.

López López Miriam vs. Ayareb S.A. de C.V., Carlos Jesús Ayala Solís, María Isabel Solís Díaz y Ricardo Ayala Solís. Especial Hipotecario Civil Justificado Actuario. 4 Acdos. en Amparo. Núm. Exp. 1313/2024 Amparo Número 880/2025-VI Carlos Pñi Nes Vargas.

Malváez Valdés Patricia y Jiménez Rodríguez en Representación de su Menor Hijo Leonardo Sebastián Jiménez Malváez. Raúl Octavio vs. Promotores Integrales de la Educación S. C. y Navarro Quiroz Claudia. Ord. Civil Acuerdo. 1 Acdo. Núm. Exp. 1849/2024 VI Tomo.

Malváez Valdés y Jiménez Rodríguez Raúl Octavio en Represenación de su Menor Hijo (Con Identidad Reservada L. S. J. M.) Patricia vs. a New Of Breed Of Mexicans S. C. y Promotores Integrales de la Educación S. C. y Navarro Quiroz Claudia. Ord. Civil Acuerdo. 3 Acdos. Núm. Exp. 1849/2024 Quinto Tomo.

María Teresa Bellmunt Jardón vs. Isaías Mendoza Lorenzana y Tania Argelia Guerrero Lara. Ord. Mercantil 1 Acdo. Núm. Exp. 513/2015 Tomo II.

Meléndez Bernal Ma del Carmen vs. Juárez García María Angelicagarcia Cervantes Delia. Controversias de Arrendamiento Civil Informe Termino. 2 Acdos. en Amparo. Núm. Exp. 1303/2024 Amparo 458/2025-III Promov. Mariana Mote Ortega.

Miranda Lara Fernando vs. Gervacci Bautista Sandra Edith. Ord. Civil 9 Acdos. Núm. Exp. 915/2024.

Noriega Padilla Eduardo su Sucesión vs. Enrique Noriega Padilla su Sucesión, Alfonso Noriega Padilla y María Elena Muñoz Ramírez. Ord. Civil 2 Acdos. Núm. Exp. 779/2019 Tomo II.

Nueva Wal Mart de México S de R.L. de C.V. vs. Valenzuela Zazueta Sahara Yarely y Valdez Gastélum Gladis Sujey y Álvarez Astorga José. Exhortos Civil Acuerdo. 1 Acdo. Núm. Exp. 971/2022.

Ojeda Aguilar Ojeda Edgar Leonardo. Ejecutivo Mercantil Rec Revisión. 4 Acdos. en Amparo. Núm. Exp. 649/2025 Amparo 649/2025 Promov. por Ojeda Aguilar Edgar Leonardo.

Ortiz Lozano Teresa Margarita vs. Banco Santander México Sa Institución de Banca Múltiple Grupo Financiero Santander México y Asismed Sapi de C.V. y Villareal Rodríguez Arturo. Ord. Civil Acuerdo. 2 Acdos. Núm. Exp. 1709/2024.

Padilla V. Jennifer vs. J. Adelaido Romero Maldonado. Ejecutivo Mercantil 1 Acdo. Núm. Exp. 915/1997 Segundo Tomo.

Parada Mejía Alejandra vs. Grupo Nacional Provincial Sab. Ord. Civil Acuerdo. 1 Acdo. Núm. Exp. 999/2024.

Paulin Noé Rodolfo vs. Varela Tapia Guillermina. Ord. Civil 1 Acdo. Núm. Exp. 73/2025.

Pérez Muños Kenia Itzel vs. González Pando Leopoldo. Especial Hipotecario Civil Acuerdo. 1 Acdo. Núm. Exp. 1231/2024.

Peña Porchas Rodrigo Alberto vs. Federación de Colegios de Valuadores S.C. y Colegio de Valuadores de México A.C. Ord. Civil 1 Acdo. Núm. Exp. 1099/2022 Tomo II.

Prefabricados y Transportes Pret S.A. de C.V. vs. Tokio Marine Hcc México Compañía Afianzadora S.A. de C.V. Especial de Fianzas Mercantil Acuerdo. 1 Acdo. Núm. Exp. 483/2024.

Qualitas Compañía de Seguros, S.A. de C.V. vs. Ramírez Tzintzire Sylvia. Juris. Voluntaria Civil 1 Acdo. Núm. Exp. 101/2025.

Quintero Falcón Juan Manuel vs. Axa Seguros S.A. de C.V. Ord. Civil 1 Acdo. Núm. Exp. 989/2023 Tomo II.

Ramírez Arroyo María Altagracia vs. Badin Cherit José Gerardo. Ord. Civil Informa Acumulación de Jucios. 2 Acdos. en Amparo. Núm. Exp. 339/2022 Amparo 668/2025 Promvido por José Gerardo Bandin Cherif.

Ramírez Arroyo María Altagracia vs. Badin Cherit José Gerardo. Ord. Civil Requerimiento. 1 Acdo. en Amparo. Núm. Exp. 339/2022 Amparo Número 600/2025 Promov. por José Gerardo Badin Cherit.

Rendón Pescador Ma Elena vs. Butanda Carrillo Aurelia. Ejecutivo Mercantil 1 Acdo. Núm. Exp. 1447/2024.

Representaciones Textiles de Toluca S.A. de C.V. vs. José Cherem Picciotto. Ejecutivo Mercantil Acuerdo. 1 Acdo. en Expedientillo. Núm. Exp. 785/2018 Expdllo. Formado 09 de Julio 2025.

Rodríguez Zuckerman Héctor Julián vs. José Aquiles Refugio Calderón Trejo y/o también Conocido como Aquiles Calderón Trejo y Natividad Elsa Sánchez Vilchis. Ejecutivo Mercantil Acuerdo. 1 Acdo. Núm. Exp. 581/2019.

Romero Flores Mónica vs. Hilda Murguía Garibay y Arturo Timal Cerejido y Star Médica S.A. de C.V. Ord. Civil Acuerdo. 1 Acdo. en Expedientillo. Núm. Exp. 85/2019.

Rosales Lozada Cruz vs. Mejía Montoya María Elena y C Director del Registro Público de la Propiedad y del Comercio de la Ciudad de México. Ord. Civil 1 Acdo. Núm. Exp. 973/2024.

SOLO CONSULTA SOLO CONSULTA SOLO CONSULTA

Rosas Salazar Antonio vs. Arrendadora y Factor Banorte S de C.V. Sofom Er Grupo Financiero Banorte. Ord. Civil 2 Acdos. Núm. Exp. 755/2024.

Sanders Velasco Jorge vs. Cañedo Ríos Sajhib. Actos Prejudiciales Civil 1 Acdo. Núm. Exp. 1091/2024.

Saucedo Medina María Reyna Gerardina vs. Benítez Olaez Sandra Luz. Ord. Civil 1 Acdo. Núm. Exp. 217/2023 Tomo II.

Scotiabank Inverlat S.A. Institución de Banca Múltiple, Grupo Financiero Soctiabank Inverlat vs. Operadora Sitii S.A. y/o José Ángel Coronado Fararoni y María Guadalupe Lattanzi Angulo. Ejecutivo Mercantil 1 Acdo. Núm. Exp. 175/2016 Tomo II.

Secreto. Ejecutivo Mercantil 1 Acdo. Núm. Exp. 1619/2024.

Secreto. Ejecutivo Mercantil 1 Acdo. Núm. Exp. 437/2024.

Secreto. Ejecutivo Mercantil 1 Acdo. Núm. Exp. 73/2024.

Socafi S.A. de C.V. vs. Chang Dehesa Gerardo Enrique y Sánchez Morales Andrés. Ejecutivo Mercantil Acuerdo. 1 Acdo. Núm. Exp. 445/2024.

Sociedad Hipotecaria Federal (S.N.C.) Institución de Banca de Desarrollo, en su Carácter de Fiduciario Sustituto del Fondo de Operacuiones y Financiamiento Bancario a la Vivienda (Fovi) vs. Raúl Ramírez Jurado. Especial Hipotecario Civil Acuerdo. 1 Acdo. en Expedientillo. Núm. Exp. 991/2013 Expdllo. Fromado 28 de Mayo de 2025.

Sociedad Hipotecaria Federal S. N. C Institu Cion de Banca de Desarrollo vs. Martínez Ochoa Celia Luisa. Especial Hipotecario Civil 1 Acdo. Núm. Exp. 129/2019 Tomo II.

Sociedad Hipotecaria Federal S.N.C. Institución de Banca de Desarrollo en su Carácter de Fiduciario del Fondo de Operación y Financiamiento Bancario a la Vivienda (Fovi) vs. Flor Guadalupe Barrón Martínez. Especial Hipotecario Civil 1 Acdo. Núm. Exp. 425/2020.

Sociedad Hipotecaria Federal, S.N.C., Institución de Banca de Desarrollo en su Carácter de la Fiduciario Sustituto del Fideicomiso Fondo de Operación y Financiamiento Bancario de la Vivienda (Fovi) antes Banco de México vs. Juan Carlos Prieto López. Esp. Hip. 1 Acdo. Núm. Exp. 303/2007.

Sólida Administradora de Portafolios, S.A. de C.V. como Cesionaria de Los Derechos Debanca Serfín, S.A., Institución de Banca Múltiple, Grupo Financiero Santander Serfín. Ahora Ascrap II S. de R. de C.V. Ahora Sólida Administradora de Portafolios Sociedad Anónima de Capital Variable Sociedad Financiera de Objeto Múltiple, Entidad Regulada Grupo Financiero Banorte vs. José Luis Martínez Juárez. Especial Hipotecario Civil 1 Acdo. Núm. Exp. 1055/1996 Segundo Tomo.

Soluciones Hipodigitales a la Medida vs. Castaneda Trujillo Martín. Especial Hipotecario Civil Acuerdo. 2 Acdos. Núm. Exp. 495/2024.

Soto Encorrada Iliana María vs. Valverde Carmona Rodrigo. Ejecutivo Mercantil Acuerdo. 1 Acdo. Núm. Exp. 1845/2024.

Spi Spazio Inmobiliario S.A. de C.V. vs. Aseguradora Insurgentes S.A. de C.V. Grupo Financiero Aserta. Especial de Fianzas Mercantil 1 Acdo. Núm. Exp. 1211/2023 Tomo II.

Terratectum Maquinaria S.A. de C.V. vs. Tietro Constructores S.A. de C.V. Ejecutivo Mercantil Acuerdo. 1 Acdo. en Expedientillo. Núm. Exp. 347/2024 Expdllo. Fromado 12 de Mayo de 2025.

Veiga Trabadelo Cesario su Sucesión vs. Contreras Soriano Raúl. Controversias de Arrendamiento Civil 1 Acdo. Núm. Exp. 905/2022 Tomo II.

Zúñiga Estrada Joshua Eduardo vs. Seguros Banorte S.A. de C.V. Ord. Civil Acuerdo. 2 Acdos. Núm. Exp. 865/2024.

Zúñiga Estrada Joshua Eduardo vs. Seguros Banorte S.A. de C.V. Ord. Civil Ha Causado Ejecutoria. 2 Acdos. en Amparo. Núm. Exp. 865/2024 Ampar O. Numro 614/2025 Promov. por Seguros Banorte.

EL CONCILIADOR POR MINISTERIO DE LEY
LIC. GERARDO ULISES GUERRERO BAUTISTA

SECRETARÍA "B"
ACUERDOS DEL 14 DE JULIO DEL 2025

Abastecedora de Coches S.A. de C.V. vs. Olivares Eslava Viridiana y Pantoja Mejía Omar. Ejecutivo Mercantil Acuerdo. 1 Acdo. Núm. Exp. 1856/2024.

Administradora Fome I, S de R. L. de C.V. vs. Bravo Ramírez Ángel Andrés y López Martínez Lidia Miryam. Especial Hipotecario Civil Acuerdo. 1 Acdo. Núm. Exp. 1776/2024 Tomo II Formado 24 de Marzo de 2025.

Agronegocios Laad S.A. de C.V. vs. M&M Mr Fresh Spr de R.L. de C.V. y Acciones del Presente S.A. de C.V. y Serdán y Álvarez Máximo José Antonio del Sagrado Corazon de Jesús y Espinosa y Franco María Auxilio Cecilia y Mercado Rabling Claudia Jeannette y Avatar Alimentos S.A. de C.V. y Serdán Espinosa Máximo. Especial Hipotecario Civil Cump. de Ejecutoria Sala. 1 Acdo. en Amparo. Núm. Exp. 782/2021 Amparo Número 1127/2024-II Promov. por Máximo José Antonio del Sagrado Corazon Serdán y/O.

Aguirre Fortanel Joel Agabo vs. Díaz García Evangelina. Controversias de Arrendamiento Civil 1 Acdo. Núm. Exp. 1318/2024.

Aic Minecz S.A. de C.V. y Aicmineczs. A. de C.V. vs. Suzuka Motos S. de R. L. de C.V. y Contreras Montes Araceli. Controversias de Arrendamiento Civil 1 Acdo. Núm. Exp. 28/2021.

Alejandro Jovanni Aramburo Díaz vs. Ochoa del Río Iris Geraldine. Especial Hipotecario Civil Acuerdo. 1 Acdo. Núm. Exp. 1322/2019 Tomo II.

Altamirano Piolle María Elena y También Conocida como Altamirano Piolle María Elena Alicia y Altamirano Piolle Jorge y También Conocido como José Jorge vs. Altamirano y Piolle Carlos y También Conocido como Altamirano Piolle Carlos Adolfo y También Conocido como Altamirano Piolle Carlos y Altamirano Piolle María Teresa y Altamirano Piolle Luis Eduardo y Altamirano Piolle Alberto. Ord. Civil Acuerdo. 1 Acdo. en Expedientillo. Núm. Exp. 364/2021 Expdllo. Formado Con la Promoción del 09-07-2025.

Álvarez Viguri Mónica Estela vs. Almeida Romero Alberto, su Sucesión y Juana Almeida López, su Sucesión. Ord. Civil 1 Acdo. Núm. Exp. 1682/2024.

Álvarez de Pineda Dora vs. Agis Vásquez Rodolfo su Sucesión. Ord. Civil Reasignación. 1 Acdo. Núm. Exp. 280/2025.

Antunez Fernndez Pablo su Sucesión vs. Álvarez Coeto Carmen Ignacia y Torres Chaparro José Santos. Ord. Civil 1 Acdo. en Expedientillo. Núm. Exp. 1902/2024.

Balderas Venegas Simplicio y Valencia Godínez Ma Flora vs. Seguros Inbursa Sa Grupo Financiero Inbursa. Ord. Civil Acuerdo. 1 Acdo. Núm. Exp. 134/2025.

Banca Afirme Sociedad Anónima Institución de Banca Múltiple, Afirme Grupo Financiero vs. Grupo Editorial Miguel Ángel Porrúa S.A. de C.V., Miguel Ángel Porrúa Venero, Aldonza María Porrúa Bueno. Ejecutivo Mercantil 1 Acdo. en Cuadernillo. Núm. Exp. 1402/2019 Cuad. de Providencias Precautorias Fromado 10 de Julio de 2025.

Banco Nacional de México S.A. Integrante del Grupo Financiero Banamex, División Fiduciaria del Contratro de Fideicomiso Número 81041 vs. Villafaña Alonso Francisco Javier Cuitlahuac. Ord. Civil Ha Causado Ejecutoria. 1 Acdo. en Amparo. Núm. Exp. 1286/2024 Amparo 244/2022-II.

Banco Santander México S.A. Institución de Banca Múltiple Grupo Financiero Santander México vs. Rodríguez Rodríguez Enrique. Especial Hipotecario Civil 1 Acdo. Núm. Exp. 1648/2024.

Banco Base Sociedad Anónima Banca Múltiple Grupo Financiero Base vs. Cumafar Sociedad Anónima de Capital Variable y Mercado Bazbaz Margot. Especial Hipotecario Civil 1 Acdo. Núm. Exp. 1530/2024.

Banco Inbursa S.A. Institución de Banca Múltiple, Grupo Financiero Inbursa vs. Publicidad Imagen en Movimiento S.A. de C.V. y Publicidad Cine Video, S.A. de C.V. y Telshop de México, S.A. de C.V. y Kelli Ramírez Rodolfo y Kelli Ramírez Luis. Especial Hipotecario Civil 4 Acdos. Núm. Exp. 918/2016 Tomo X.

Banco Invex S.A., Institución de Banca Múltiple, Invex Grupo Financiero, Institución Fiduciaria en el Fideicomiso Irrevocable de Garantía y Fuente de Pago Identificado Con el Número 2594 vs. Hornelas Angulo Jorge vs. Regalado Valois Alberto. Ord. Civil Acuerdo. 2 Acdos. en Tercería. Núm. Exp. 190/2025 Terc. Alberto Regalado.

Banco Mercantil del Norte S.A. Institución de Banca Múltiple Grupo Financiero Banorte vs. Paragon Constructores, S.A. de C.V. y Gonzalo Fuentes Mendiola. Ejecutivo Mercantil Acuerdo. 1 Acdo. Núm. Exp. 1632/2024.

Banco Mercantil del Norte S.A. Institución de Banca Múltiple, Grupo Financiero Banorte vs. Patricia Hernández Cruz. Especial Hipotecario Civil 1 Acdo. Núm. Exp. 1062/2007 Bis. 2 Tomo II.

Banco Mercantil del Norte S.A. Institución de Banca Múltiple, Grupo Financiero Banorte vs. Marco Antonio Gárate Hernández. Especial Hipotecario Civil 1 Acdo. Núm. Exp. 1254/2024.

Banco Mercantil del Norte S.A. Institución de Banca Múltiple, Grupo Financiero Banorte vs. Sandra Adriana González Ramírez. Especial Hipotecario Civil 1 Acdo. Núm. Exp. 268/2013 Tomo II.

Banco Mercantil del Norte S.A. Institución de Banca de Múltiple, Grupo Financiero Banorte vs. Laura Cecilia Morales Jiménez y Javier Núñez Elizalde, IBnstituto del Fondo Nacional de la Vivienda para los Trabajadores y Sociedad Hipotecaria Federal Sociedad Nacional de Crédito Institución de Banca de Desarrollo. Especial Hipotecario Civil 1 Acdo. Núm. Exp. 654/2016 Tomo II Con Motivo de la Circular 18/2023.

SOLO CONSULTA
SOLO CONSULTA
SOLO CONSULTA

Banco Mercantil del Norte S.A. vs. Isela Castañeda Aguilar. Especial Hipotecario Civil 1 Acdo. Núm. Exp. 1156/2018 Tomo II.

Banco Mercantil del Norte Sociedad Anónima Institución de Banca Múltiple, Grupo Financiero Banorte vs. Yadira Guendy Montaño Díaz. Especial Hipotecario Civil 1 Acdo. Núm. Exp. 444/2015 Tomo II.

Banco Monex S.A. Institución de Banca Múltiple, Monex Grupo Financiero en su Carácter de Fiduciario en el Fideicomiso Empresarial Irrevocable de Administración y Garantía Número F/3443 vs. Olvera Cruz Daniel Gregorio y López González José Antonio Carmen. Ejecutivo Mercantil Acuerdo. 1 Acdo. Núm. Exp. 16/2019 Tomo II.

Banco Multiva Sociedad Anónima Institución de Banca Múltiple Grupo Financiero Multiva vs. Inmobiliaria Jusom S.A. de C.V. y Mecano Inmobiliaria S.A. de C.V. y Escalona Arana María del Carmen y Muñoz Cano Escalona Julio César y Muñoz Cano Escalona Lorena Iliana. Vía de Apremio Civil 1 Acdo. Núm. Exp. 210/2025.

Banco Nacional de Comercio Exterior S.N.C. Institución de Banca de Desarrollo vs. Industria de Motores Eléctricos S.A. de C.V. Especial Hipotecario Civil Acuerdo. 1 Acdo. Núm. Exp. 942/2021 Tomo II.

Banco Regional Sociedad Anónima Institución de Banca Múltiple, Banregio Grupo Financiero vs. Destino I. O. S. Sociedad de Responsabilidad Limitada de Capital Variable, Ppdavicric Mexicana. Especial Hipotecario Civil Acuerdo. 1 Acdo. Núm. Exp. 810/2016 Segundo Tomo.

Banco Santander México Sa Institución de Banca Múltiple Grupo Financiero Santander México vs. Adrenalina Sports S.A. de C.V. y Flores Olmos Armando Rafael y Hinojosa Martínez María del Carmen Isabel. Ejecutivo Mercantil No Ampara. 1 Acdo. en Amparo. Núm. Exp. 396/2023 Amparo D. C. 4/2025 Promov. por Armando Rafael Flores Olmos y Otros.

Banco Santander México Sa Institución de Banca Múltiple Grupo Financiero Santander México vs. Energeticos Rau S.A. de C.V. y Rodríguez Galván Eustaquio. Providencias Precautorias Civil Acuerdo. 1 Acdo. en Expedientillo. Núm. Exp. 210/2023 Expdllo. Formado Con la Promoción del 09-07-2025.

Banco del Bajío, S.A. Institución de Banca Múltiple vs. Silveira Zapata José Francisco y María Elena Huicas Rosado. Ord. Civil 1 Acdo. Núm. Exp. 450/2010 Tomo III.

Banco del Bajío, S.A., Institución de Banca Múltiple vs. Tovar Tovar Vicente y Otra. Especial Hipotecario Civil 1 Acdo. Núm. Exp. 1630/2024 Tomo II.

BBVA Bancomer S.A. Institución de Banca Múltiple, Grupo Financiero BBVA Banconmer vs. Luisa Leticia Arciga Jiménez. Especial Hipotecario Civil Acuerdo. 1 Acdo. Núm. Exp. 578/2014 Tomo II.

BBVA México S a Institución de Banca Múltiple Grupo Financiero BBVA México vs. Mendoza Zeron Pablo Jesús. Vía de Apremio Civil 1 Acdo. Núm. Exp. 398/2024.

BBVA México S.A. Institución de Banca Múltiple, Grupo Financiero BBVA México vs. Bertha Patricia Olguín Martínez. Especial Hipotecario Civil 1 Acdo. Núm. Exp. 1634/2024 Segundo Tomo.

BBVA México Sa Institución de Banca Múltiple Grupo Financiero BBVA México vs. Nava Castillo Giovanna Guadalupe. Especial Hipotecario Civil 1 Acdo. Núm. Exp. 916/2024.

BBVA México, Sociedad Anónima, Institución de Banca Múltiple, Grupo Financiero BBVA México vs. Isaías Hernández Balderrano. Especial Hipotecario Civil 1 Acdo. Núm. Exp. 958/2011.

Benet Jean Marc vs. Fraga Hilaire Emilio. Ejecutivo Mercantil Admite Rec de Rev. 1 Acdo. en Amparo. Núm. Exp. 1134/2015 Amparo Número 668/2023 Promov. por Gabino Fraga Mouret.

Birch Masri Salomón También Conocido como Salomón a Birch Masri vs. Rubí Bochi Mizrahi. Ord. Civil 1 Acdo. Núm. Exp. 200/2020.

Birch Masri Salomón También Conocido como Salomón a Birch Masri vs. Rubí Bochi Mizrahi. Ord. Civil 2 Acdos. Núm. Exp. 200/2020 Tomo II.

Career Management Consultants, S.A. de C.V. vs. Lee Hecht Harrison Llc. Especial Mercantil Mercantil 1 Acdo. Núm. Exp. 328/2025.

Carmona Sandoval Gabriela Verónica vs. Molina Oropeza Karina y Oropeza Flores María Teresa y Molina Cruz Arnold Guadalupe. Juic. Arbitral Civil Acuerdo. 1 Acdo. Núm. Exp. 1102/2024.

Castillo Banuet Germán Adolfo vs. Inmobiliaria Noi Bau S.A. de C.V., y Álvarez Alonso Víctor Manuel y Dickins Lara Ronald Adrián y Dickins Lara su Sucesión Gerald Brian y Dickins Lara Lawrence William Thomas y Lara González Cosío Vda. de Dickins, (su Sucesión) Guillermina y Inmobiliaria San José S.A. de C.V. Ord. Civil 1 Acdo. Núm. Exp. 1472/2019 Tomo III.

Cervantes Muñoz Gilberto vs. Ponce Blancas Sara. Especial Hipotecario Civil Acuerdo. 1 Acdo. Núm. Exp. 622/2021 Tomo II.

Ci Banco Sociedad Anónima Institución de Banca Múltiple, en su Carácter de Fiduciario en el Fideicomiso Número F/00430 vs. Ricardo Velázquez Lugo y María del Rosario Rodríguez Zúñiga de Velázquez. Especial Hipotecario Civil 1 Acdo. Núm. Exp. 712/2016 Tomo II.

Ci Banco Sociedad Anónima Institución de Banca Múltiple, en su Carácter de Fiduciario del Fideicomiso Irrevocable F/00364, por Conducto de Patrimonio S.A. de C.V. Sociedad Financiera de Objeto Múltiple, Entidad No Regulada, en su Carácter de Administrador del Fideicomiso Irrevocable vs. Víctor Manuel Vega Piña y Teófila Alvarado Ramírez Vega. Especial Hipotecario Civil 4 Acdos. Núm. Exp. 328/2019.

Ckd Activos 8 Sociedad Anónima Promotora de Inversión de Capital Variable vs. Francisco Miguel Montuy Escobedo. Especial Hipotecario Civil 1 Acdo. Núm. Exp. 54/2014 Tomo II.

Clyc S.A. vs. Afianzadora Aserta S.A. de C.V. Grupo Financiero Aserta. Ord. Mercantil 2 Acdos. Núm. Exp. 1350/2019 Tomo III.

Clyc S.A. vs. Afianzadora Aserta S.A. de C.V. Grupo Financiero Aserta. Ord. Mercantil 1 Acdo. Núm. Exp. 1350/2019 Tomo IV.

Cortés García Abraham vs. Inmobiliaria Lucas Alaman S.A. de C.V. y Grupo Ash S.A. de C.V. Ord. Mercantil 1 Acdo. Núm. Exp. 642/2019.

Cortés Hernández Alicia vs. Fraccionadora de San Antón Sa y C Director del Registro Público de la Propiedad del Estado de Morelos y Inmobiliaria Rt S.A. Ord. Civil 1 Acdo. Núm. Exp. 1614/2024.

Cuadras Arredondo Felipe de Jesús vs. Grupo Mexicano de Seguros S.A. de C.V. Ord. Civil 2 Acdos. Núm. Exp. 1010/2024.

Escobar López María del Carmen Hilda vs. Carso Infraestructura y Construcción S.A. de C.V. Ord. Civil 2 Acdos. en Expedientillo. Núm. Exp. 1060/2023 Expdllo. Formado 08 de Julio 2025.

Esprima, S. C. y Escuela Secundaria Americana, S. de R. L vs. León Cabeza de Vaca Elsa y Varela León Javier y Varela León Pamela. Ord. Civil 1 Acdo. Núm. Exp. 1612/2024.

Ferreira Moreno Sergio vs. Juárez Aguilar María Luisa. Especial Hipotecario Civil Reasignación. 1 Acdo. Núm. Exp. 296/2025.

García Gómez Anastasia vs. García Gómez María Reyna. Ord. Civil Requerimiento. 1 Acdo. en Amparo. Núm. Exp. 46/2025 Amparo 900/2024-V Promov. por Yolotzin Zúñiga García.

Gómez Medina Zahymar de Jesús vs. Ingeniería Arquitectura y Diseño Integral S.A. de C.V. Ejecutivo Mercantil 1 Acdo. Núm. Exp. 1662/2024.

González Ávila Sergio vs. Benítez Contreras Francisco Javier. Especial Hipotecario Civil 1 Acdo. Núm. Exp. 1242/2024.

González Rodríguez Gabriela vs. Cruz Irineo Abraham. Ord. Civil 1 Acdo. Núm. Exp. 758/2024.

Grúas y Maniobras Monterrey Sociedad Anónima de Capital Variable vs. Consorcio Industrial Tecnologías, Sociedad Anónima de Capital Variable. Ord. Mercantil 1 Acdo. Núm. Exp. 1128/2018 Tomo II.

HSBC México Sa Institución de Banca Múltiple Grupo Financiero HSBC División Fiduciaria en su Carácter de Fiduciario del Fideicomiso F/243264 vs. Milláⁿd Pérez Beatriz. Vía de Apremio Civil Acuerdo. 1 Acdo. Núm. Exp. 866/2024.

HSBC México Sa Institución de Banca Múltiple Grupo Financiero HSBC División Fiduciaria en su Carácter de Fiduciario en el Fideicomiso Irrevocable de Administración y Garantía Identificado Con el Número F 262757 vs. Martínez Esquivel Guadalupe y Pérez Alvarado Conrado. Vía de Apremio Civil Acuerdo. 1 Acdo. Núm. Exp. 180/2022.

HSBC México Sociedad Anónima Institución de Banca Múltiple Grupo Financiero HSBC División Fiduciaria en su Carácter de Fiduciario del Fideicomiso Irrevocable Número F/250295 vs. Palomo Pérez María Alejandra. Especial Hipotecario Civil Reasignación. 1 Acdo. Núm. Exp. 314/2025.

HSBC México, S.A. Institución de Banca Múltiple, Grupo Financiero HSBC, División Fiduciaria vs. Óscar Juan Velázquez Becerril y Miriam Carmona Arriaga. Especial Hipotecario Civil Acuerdo. 2 Acdos. Núm. Exp. 216/2025.

HSBC México S.A. Institución de Banca Múltiple, Grupo Financiero HSBC División Fiduciaria en su Carácter de Fiduciario del Fideicomiso Irrevocable Número 233595 vs. Germán de la Luz Flores. Especial Hipotecario Civil 1 Acdo. Núm. Exp. 1290/2018.

HSBC México, S.A. Institución de Banca Múltiple, Grupo Financiero HSBC División Fiduciaria vs. Hernández Tapia Joel Armando. Especial Hipotecario Civil Acuerdo. 2 Acdos. Núm. Exp. 116/2019.

Ibarra Alcázar Julio César vs. Ibarra Viniegra Pascual César y Jetch S.A. Ord. Civil 1 Acdo. Núm. Exp. 804/2023.

Inmuebles Mose S.A. de C.V. vs. Ferrecid Sociedad Anónima de Capital Variable y Vila García Sordo Rubén. Vía de Apremio Civil 2 Acdos. Núm. Exp. 500/2024.

SOLO CONSULTA
SOLO CONSULTA
SOLO CONSULTA

Instituto para Devolver Al Pueblo Lo Robado (Indep) vs. Juan Guadalupe Guillermo García y de Los Ríos y Luis Guillermo García Ricadeneyra. Ejecutivo Mercantil 1 Acdo. Núm. Exp. 542/2008.

Inverglez S. de R. L. de C.V. vs. Varanni de México S.A. de C.V. y Acritus S.A. P. I. de C.V. Controversias de Arrendamiento Civil Acuerdo. 2 Acdos. Núm. Exp. 1376/2024.

Inverglez S. de R. L. de C.V. vs. Varanni de México S.A. de C.V. y Acritus S.A. P. I. de C.V. Controversias de Arrendamiento Civil Acuerdo. 1 Acdo. Núm. Exp. 1376/2024 Tomo II.

John Byrne Nathan vs. Aburto Guerrero Eugenio y Mercante Riviera Maya Sapi de C.V. Ord. Mercantil Acuerdo. 1 Acdo. en Expedientillo. Núm. Exp. 998/2024 Expdllo. Formado Con la Promoción del 09-07-2025.

Lira Lara María Elena vs. Cremería y Abarrotes María Elena S.A. de C.V. Actos Prejudiciales Civil Acuerdo. 1 Acdo. Núm. Exp. 88/2025.

Macouzet Martínez Carlos, También Conocido como Carlos Manuel Macouzet Martínez vs. Valtierra Zamora Lorena. Controversias de Arrendamiento Civil 1 Acdo. Núm. Exp. 1820/2024 Segundo Tomo.

Martínez Septién Octavio vs. Grupo Mexicano de Seguros S.A. de C.V. Ord. Civil Acuerdo. 1 Acdo. Núm. Exp. 790/2024.

Martínez Vázquez Luis Armando vs. Felipe de Jesús Rosales Gómez. Especial Hipotecario Civil Acuerdo. 1 Acdo. Núm. Exp. 326/2008 Tomo III.

María Guadalupe Díaz Negrete como Cesionario de Los Derechos Litigiosos de René Alberto Pérez Cabrera Quien a su Vez Es Cesionario de Los Derechos Litigiosos de Sólida Administradora de Portafolios S.A. de C.V. vs. Magdalena Kauachi Kauachi de Tacher y Jaime Tacher Zavala. Especial Hipotecario Civil 1 Acdo. Núm. Exp. 1904/2009 3° Tercer Tomo.

Mecalco López María Isabel vs. García Hernández Teódulo y Instituto del Fondo Nacional de la Vivienda para los Trabajadores Infonavit y Director del Registro Público de la Propiedad y de Comercio de la Ciudad de México. Ord. Civil Acuerdo. 1 Acdo. Núm. Exp. 836/2023.

Mexarrend Sa Promotora de Inversión de C.V. vs. Stt Soluciones Totales en Telecomunicaciones S.A. de C.V. y Hernández Fernández Arturo y Zarazua Díaz Ramón. Ejecutivo Mercantil Acuerdo. 1 Acdo. en Otros. Núm. Exp. 1070/2016 Tomo II.

Moreno Samperio Alberto Ezequiel vs. Huerta Sanson Augusto y Ferreira Estrada María Eugenia. Ord. Civil Acuerdo. 1 Acdo. en Expedientillo. Núm. Exp. 1190/2024 Expdllo. Formado Con la Promoción del 10-07-2025.

Muñoz Rivera Federico vs. Téllez Fernández Arelli Polett. Controversias de Arrendamiento Civil 2 Acdos. Núm. Exp. 1910/2024.

Nr Finance México S.A. de C.V. vs. Villanueva Reyes Carlos. Ejecutivo Mercantil Acuerdo. 1 Acdo. en Expedientillo. Núm. Exp. 468/2024 Expdllo. Formado el Día 11 de Julio del 2025.

Operadora Inmobiliaria Biquantica S.A. de C.V. y Gebara Rahal Mauricio Antonio vs. Hakim Atala Chaker Roberto. Ord. Mercantil 2 Acdos. Núm. Exp. 1722/2024 Segundo Tomo.

Parra Rojo María Juana vs. Cruz Cano Arnulfo. Ord. Civil Acuerdo. 1 Acdo. en Expedientillo. Núm. Exp. 602/2021 Expdllo. Formado 09 de Julio de 2025.

Patrimonio S.A. de C.V. Sociedadfinanciera de Objeto Limitado vs. Ballesteros Munoz Arturo Humberto y Margarita Cruz Moreno. Especial Hipotecario Civil 1 Acdo. Núm. Exp. 1932/2024.

Perea de Pimentel María del Carmen y También Conocida María del Carmen Perea Soto vs. Arellano Delgado Andrés y Crédito Comercial Mexicano Instituto Fiduciario y Financiero S.A. Ord. Civil 1 Acdo. Núm. Exp. 534/2022.

Portillo González Alma Elizabeth vs. Martínez Rubfiart Marcela y Montesinos Gil Jorge Alejandro. Juris. Voluntaria Civil Acuerdo. 3 Acdos. Núm. Exp. 1200/2024.

Promotor de Hoteles S.A. de C.V. y Banco Nacional de México S.A. Integrante del Grupo Financiero Banamex vs. Rolando Castañeda Cortez y María Elena Flores Vázquez. Juris. Voluntaria Civil 2 Acdos. Núm. Exp. 854/2019 Tomo II.

Quintana Suro Luis David y Villalobos López Margarita vs. Olvera Hernández Horacio Gabriel y Olivares Ortega Marco Antonio y Grupo Torre Médica del Valle Hospital del Valle y Operadora de Hospitales Gtm S. S. P. I. de C.V. y Rico López Joel y Clínica Max Medic. Ord. Civil Acuerdo. 1 Acdo. Núm. Exp. 1884/2024 Tomo II.

Rabadán Fernández Francisco vs. Suministros Arquitectónicos S.A. de C.V. y Martínez Francisco Julio y Ramos Nava Brenda Paulina y Zepeda Erick Rubén. Ord. Civil 1 Acdo. Núm. Exp. 962/2024.

Ramos y Fusther de Flota José Luis vs. Castillo Montes de Oca Denice. Especial Hipotecario Civil Acuerdo. 1 Acdo. Núm. Exp. 534/2024.

Recuperación de Comercio Interior, Sociedad Anónima de Responsabilidad Limitada de Capital Variable vs. Francisco Jiménez Salgado y/o Esp. Hip. Acuerdo. 1 Acdo. Núm. Exp. 768/2001.

Revolvencia y Liquidez Garantizada S.A. de C.V. vs. Díaz Ramírez Rey David y Ma. de Jesús Moreno Martínez. Especial Hipotecario Civil 1 Acdo. Núm. Exp. 1642/2024 Tomo Dos.

Revolvencia y Liquidez Garantizada S.A. de C.V. vs. Martínez Vieyra Arturo y Otra. Especial Hipotecario Civil Acuerdo. 3 Acdos. Núm. Exp. 1276/2024 Exp. Tomo II.

Reyes Retana Marquina María Susana Leonor vs. López Godoy Ada Nidia y Reyes Retana Marquina Justino Ignacio José. Ord. Civil 2 Acdos. Núm. Exp. 1480/2024.

Ríos Cabañas María del Rocío y Ríos Cabañas Juan Carlos vs. Axa Seguros S.A. de C.V. Ord. Civil 1 Acdo. Núm. Exp. 74/2025.

Sáinz García Raúl vs. Central de Pollo y Carnes S.A. de C.V. Controversias de Arrendamiento Civil Acuerdo. 1 Acdo. Núm. Exp. 754/2021.

Salgado Garcilazo Carlos vs. Artega Granados Alejandro. Ord. Civil 1 Acdo. Núm. Exp. 100/2025.

Sánchez Torres Antonio vs. Grupo Consultoría Mercados y Derivados Asesor en Inversiones Independiente Sapi de C.V. Actos Prejudiciales Civil 1 Acdo. Núm. Exp. 72/2025.

Scotiabank Inverlat S.A. Institución de Banca Múltiple, Grupo Financiero Scotiabank Inverlat vs. Comercializadora y Envasadora Tym S.A. de C.V. y Jesús Alejandro Torres Mendoza. Ejecutivo Mercantil 1 Acdo. Núm. Exp. 984/2017 Tomo III.

Segura Becerra María del Rosario vs. Vivienda como Objeto y C Director del Registro Público de la Propiedad y del Comercio de la Ciudad de México. Ord. Civil Acuerdo. 1 Acdo. Núm. Exp. 282/2025.

Silva López José Luis vs. Banco Monex S.A. Institución de Banca Múltiple, Monex Grupo Financiero, Fiduciaria del Fideicomiso F/2546. Ord. Civil 1 Acdo. Núm. Exp. 1246/2024 Tomo III.

Sociedad Hipotecaria Federal (Snc), Institución de Banca de Desarrollo, en su Carácter de Fiduciario Sustituto del Fondo de Operaciones y Financiamiento Bancario a la Vivienda (Fovi) vs. María de Los Ángeles Valdez Morales. Especial Hipotecario Civil Acuerdo. 1 Acdo. Núm. Exp. 920/2013.

Sociedad Hipotecaria Federal Sociedad Nacional de Crédito Institución de Banca de Desarrollo en su Carácter de Fiduciario vs. Sánchez Medina Cleofas Eladio. Especial Hipotecario Civil Acuerdo. 2 Acdos. Núm. Exp. 522/2020.

Sólida Administradora de Portafolios S.A. de C.V. y Sociedad Financiera de Objeto Múltiple, Entidad Regulada, Grupio Financiero Banorte vs. Villavicencio Hidalgo Guillermo Edgar. Especial Hipotecario Civil Acuerdo. 1 Acdo. Núm. Exp. 722/2000 Tomo III.

Sólida Administradora de Portafolios, S.A. de C.V., Sociedad Financiera de Objeto Múltiple, Entidad Regulada, Grupo Financiero Banorte vs. Héctor Recoder Franco y Olga Ramos Vega. Especial Hipotecario Civil 2 Acdos. Núm. Exp. 308/1999 Tomo II.

Toledo Gutiérrez Alma vs. Polanco Murrieta Gloria Elsa. Especial Hipotecario Civil 1 Acdo. Núm. Exp. 1186/2019 Segundo Tomo.

Toyota Financial Services México S.A. de C.V. vs. Gutiérrez García María Magdalena y del Ángel Calva Graciela. Ejecutivo Mercantil Acuerdo. 1 Acdo. Núm. Exp. 62/2024.

Vasallo Erazo, Quien También Acostumbra Usar el Nombre de Casada Teresita Areli Vasallo Erazo. Teresita Areli vs. Aguilera Camacho Luis Gerardo Nadir. Ord. Civil 1 Acdo. en Seccion De Ejecución. Núm. Exp. 1600/2024.

Vázquez Anaya Victoria Guadalupe. Ord. Civil Previo. 2 Acdos. en Amparo. Núm. Exp. 552/2025 Amparo Número 552/2025 Promov. por Vázquez Anaya Victoria Guadalupe.

Victoria Ramírez Roberto Carlos vs. Arévalo Soto Ma del Carmen. Ejecutivo Mercantil Acuerdo. 1 Acdo. Núm. Exp. 70/2022.

Zaldívar Durán Edgar vs. Diego Orozco Arturo. Especial Hipotecario Civil No Ampara. 2 Acdos. en Amparo. Núm. Exp. 576/2020 Cuad. de Amparo Número 81/2024-1 Promov. por Arturo Diego Orozco.

Zubiate Nava José Luis vs. Gaspar Morales Jesús y Don Juan Padrón de Gaspar Ana María. Juris. Voluntaria Civil Reasignación. 1 Acdo. Núm. Exp. 306/2025.

MAL PUBLICADOS

Hernández Hernández David vs. Grupo Mexicano de Seguros S.A. de C.V. Ord. Civil 1 Acdo. Núm. Exp. 110/2025.

AUDIENCIA

SOLO CONSULTA
SOLO CONSULTA
SOLO CONSULTA

HSBC México S.A., Institución de Banca Múltiple, Grupo Financiero HSBC, División Fiduciaria en su Carácter de Fiduciario en el Fideicomiso Irrevocable Número F/234036 vs. Sima Chuc Juan Bautista. Aud. de Remate Especial Hipotecario Civil. 1 Audiencia. Núm. Exp. 1510/2024.

EL SECRETARIO DE ACUERDOS
LIC. VÍCTOR EDUARDO TEJEDA HERNÁNDEZ

QUINCUAGÉSIMO PRIMERO DE LO CIVIL

SECRETARÍA "A"
ACUERDOS DEL 14 DE JULIO DEL 2025

A, Paro 1105/2016-Iv. Promov. por María Susana Méndez Juárez vs. Actos Prejudiciales Civil 1 Acdo. en Amparo. Núm. Exp. 1105/2016 Amparo 781/2016 Promov. por Salvador Rojo López.

Abastecedora de Coches S.A. de C.V. vs. Baqueiro Jiménez Martha Patricia. Ejecutivo Mercantil 1 Acdo. Núm. Exp. 1929/2024.

Agribrands Purina México, S. de R. L. de C.V. vs. Rodríguez Valdés Marco Antonio. Especial Hipotecario Civil Audiencia. 1 Acdo. Núm. Exp. 403/2022 Tomo II.

Aguilar Díaz Pedro Horacio vs. Aguilar Díaz Israel Roberto y Aguilar Díaz Gladis y Aguilar Díaz Lilia Sonia y Díaz Poblano Olga Micaela y Notario Público 126 del Estado de México Licenciado Salvador Ximénez Esparza y C Director del Registro Público de la Propiedad y del Comercio de la Ciudad de México. Ord. Civil 1 Acdo. Núm. Exp. 1199/2024.

Autofinanciamiento México S.A. de C.V. vs. Bates Casanova Martha Beatriz y Arroyo Cabrera Melesio y Casanova Briceño Leticia Rosalinda. Ejecutivo Mercantil 1 Acdo. Núm. Exp. 1523/2024.

Autofinanciamiento México S.A. de C.V. vs. Camarena Enríquez Luis José y Enríquez Briones María Cristina y Camarena López José Luis. Ejecutivo Mercantil 1 Acdo. Núm. Exp. 1969/2024.

Autofinanciamiento México S.A. de C.V. vs. Moreno Robles Salvador y Moreno López Salvador y López Toledo Martha. Ejecutivo Mercantil 1 Acdo. Núm. Exp. 1405/2024.

Autofinanciamiento México S.A. de C.V. vs. Rangel Cortés Cora Lee y Cortés Hernández También Conocida como María de Los Ángeles Cortés de Rangel María de Los Ángeles y Rangel Badillo Arturo. Ejecutivo Mercantil 2 Acdos. Núm. Exp. 1391/2024.

Banca Mifel Sa Institución de Banca Múltiple Grupo Financiero Mifel vs. Macías de Luna Cynthia Nayeli y Otros. Providencias Precautorias Civil 1 Acdo. en Expedientillo. Núm. Exp. 471/2024.

Banco Mercantil del Norte Sa vs. Vargas Soto Luis. Especial Hipotecario Civil 1 Acdo. Núm. Exp. 969/2022.

Banco Mercantil del Norte, S.A., Institución de Banca Múltiple, Grupo Financiero Banorte vs. González Castillo Héctor Manuel y Patricia Hernández Medina. Especial Hipotecario Civil 2 Acdos. Núm. Exp. 1739/2024 Segundo Tomo.

Banco Santander México Sa Institución de Banca Múltiple Grupo Financiero Santander México vs. Colegio Educativo y Formativo Zaragoza S.C. y Rebollar López Francisco. Ejecutivo Civil 1 Acdo. Núm. Exp. 653/2024.

Banco Santander México Sa Institución de Banca Múltiple Grupo Financiero Santander México vs. Grupo Corporativo Profesional Cortés Cigala S.A. de C.V. y Gaytán Cortés María Luisa. Ejecutivo Mercantil 1 Acdo. Núm. Exp. 1659/2024.

Banco Santander México Sa Institución de Banca Múltiple Grupo Financiero Santander México vs. Rodríguez Sobreyra Rolando y López García María Esther. Especial Hipotecario Civil 1 Acdo. Núm. Exp. 683/2021 Segundo Tomo.

Banco Ve por más S.A. Institución de Banca Múltiple Grupo Financiero Ve por más vs. Kido Kids Company, Sociedad de Responsabilidad Limitada de Capital Variabletamcorp Sociedad de Responsabilidad Limitada de Capital Variablejose Ángel Vázquez Corderotomas Antonio Macías Aboytes. Ord. Civil 1 Acdo. Núm. Exp. 439/2020 Segundo Tomo.

Banco Ve por más S.A. Institución de Banca Múltiple, Grupo Financiero Ve por más vs. Regalado García Filemón y Sosa Payan Marivel. Ejecutivo Mercantil 1 Acdo. Núm. Exp. 1011/2018.

Beltrán Canchola Marisela y También Conocida como Maricela Beltrán Canchola y María Elena Beltrán Canchola vs. Beltrán Canchola Arturo y Anguiano Valdez Santos y Bribiesca Pineda Eliza. Ord. Civil 1 Acdo. Núm. Exp. 913/2024.

Capital Garden, Sociedad Anónima, Promotora de Inversión de Capital Variable vs. Operatraje, S.A. de C.V. y Abel Bac Raigorodshi. Controversias de Arrendamiento Civil 1 Acdo. Núm. Exp. 587/2018.

Cardoso Villafaña Juan José vs. Axa Seguros S.A. de C. V, Ord. Civil 2 Acdos. Núm. Exp. 303/2020 Tercer Tomo.

Ci Banco S.A. Institución de Banca Múltiple vs. Jorge Alberto Gutiérrez Ibarra y María de la Luz Meléndez Salais. Especial Hipotecario Civil 1 Acdo. Núm. Exp. 975/2013 Bis. 2 Segundo Tomo.

Ci Banco S.A. Institución de Banca Múltiple vs. María del Roció Maldonado Medina y José Rafael Díaz Machuca. Especial Hipotecario Civil 1 Acdo. Núm. Exp. 107/2014.

Ckd Activos 8 S.A. P. I. de C.V. vs. Hernández Aguilar Cuauhtémoc. Especial Hipotecario Civil 1 Acdo. Núm. Exp. 1947/2024.

Condominio Ubicado en la Calle Coahuila Número 43 Colonia Cuajimalpa Alcaldia Cuajimalpa de Morelos Codigo Postal 05000 vs. Figueroa Cal y Mayor César Ignacio. Ord. Civil 1 Acdo. Núm. Exp. 133/2025.

Córdoba García Raúl Adán vs. Sotelo Toledo Norma Érika. Controversias de Arrendamiento Civil 1 Acdo. en Expedientillo. Núm. Exp. 759/2023 Exp. No Reasignado.

De Silva Gutiérrez Gustavo vs. Sice Agentes Aduanales, Sociedad Civil y Rosalinda Núñez Perea. Ord. Civil 3 Acdos. Núm. Exp. 301/2019 Bis. 2 Segundo Tomo.

Dessetec Desarrollo de Sistemas, S.A. de C.V. vs. Mireya Pérez Hernández. Especial Hipotecario Civil 1 Acdo. en Amparo. Núm. Exp. 169/2018 Amparo Núm.270/2025 Promov. por Salvador Santos Montesinos.

García Salazar Francisco vs. Hernández Ramírez Anselmo y Vázquez Martínez Teodoro y Tovar Guadalupe. Ord. Civil 3 Acdos. Núm. Exp. 83/2025.

Gmt Viviendas S.A. de C.V. vs. Garza Elizondo Álvaro. Especial Hipotecario Civil 1 Acdo. en Expedientillo. Núm. Exp. 599/2012.

Gómez Bartolon Victoria vs. Grupo Nacional Provincial, S.A. B. Ord. Civil Paralelo. 4 Acdos. Núm. Exp. 1709/2024.

Gómez Bartolon Victoria vs. Grupo Nacional Provincial, S.A. B. Ord. Civil 2 Acdos. en Amparo. Núm. Exp. 1709/2024 Amparo Núm.543/2025-III Promov. por Grupo Nacional Provincial, S.A. B.

Gordillo Martínez Jorge Luis y Francisco Jonathan Flores Nieto vs. Grupo G Impresores, S.A. de C.V. y Patricia Araceli Moreno Béjar de Gutiérrez. Ejecutivo Civil 1 Acdo. en Amparo. Núm. Exp. 73/1998 Amparo Núm.454/2025-IV Promov. por Flores Trejo José.

Hernández García Luciano y Otros vs. Fareway Marina & Beach Club S.A. de C.V. Especial Hipotecario Civil 1 Acdo. en Amparo. Núm. Exp. 1671/2012 1566/2024-V Promov. por Guanglin Zhao.

Hidalgo Hernández Neyser Elías vs. Seguros Banorte S.A. de C.V. Grupo Financiero Banorte. Ord. Civil 1 Acdo. en Amparo. Núm. Exp. 433/2021 Amparo Núm.Dc 535/2024 Promov. por Molina Martínez Mario Alberto y Otros.

HSBC México Sociedad Anónima, Institución de Banca Múltiple, Grupo Financiero HSBC, División Fiduciaria, como Fiduciario Dentro del Fideicomiso Irrevocable Número F/238864 vs. Graciela Escobar Ventura. Especial Hipotecario Civil 1 Acdo. Núm. Exp. 597/2016.

HSBC México, S.A. Institución de Banca Múltiple, Grupo Financiero HSBC División Fiduciaria vs. Lorenzo Carrillo González y Otra. Expedientillo. 1 Acdo. Núm. Exp. 1593/2009.

Impulso Comercial Nacional S.A. de C.V. vs. Proyect Arq Muebles S.A. de C.V. y Gutiérrez Llanjo María Luisa y Pérez Gutiérrez Ivonne. Ejecutivo Mercantil 1 Acdo. Núm. Exp. 1357/2022.

Inmuebles Posadas Sa vs. Centro Cultural de Musica y Artes S.C. y Janer Administración de Activos y Bienes S.A. de C.V. Controversias de Arrendamiento Civil Paralelo. 1 Acdo. Núm. Exp. 729/2021 Tomo III.

Inmuebles Posadas Sa vs. Centro Cultural de Musica y Artes S.C. y Janer Administración de Activos y Bienes S.A. de C.V. Controversias de Arrendamiento Civil 2 Acdos. en Amparo. Núm. Exp. 729/2021 Bis. 7 Amparo 258/2025-III Promov. por Centro Cultural de Musica y Arte, S. C.

Instituto del Fondo Nacional de la Vivienda para los Trabajadores (Infonavit) vs. García Salazar Saúl. Especial Hipotecario Civil 1 Acdo. en Amparo. Núm. Exp. 1465/2024 Amparo 409/2024-III Promov. por Saúl García Salazar.

Inversiones Gl Limitada vs. Grupo Irm S.A. de C.V., Arlos Daniel Villaseñor Franco, Luis Rodrigo Villaseñor Franco, Juan Guillermo Villaseñor Franco y Talin C.V. Ord. Mercantil 3 Acdos. Núm. Exp. 1263/2019 Tomo III.

Ion Financiera S.A. P. I. de C.V. S. O. F. O. M., E. R vs. Alejandrina Contreras Vallejo. Especial Hipotecario Civil 1 Acdo. en Amparo. Núm. Exp. 107/2020 Bis. 3 Amparo 100/2025 Promov. por Alejandrina Contreras Vallejos.

SOLO CONSULTA
SOLO CONSULTA
SOLO CONSULTA

Juan Francisco Jaramillo Olvera vs. Patricia Muñoz Pérez. 1 Acdo. Núm. Exp. 451/2011.

Kanan Hamui Jacobo vs. Grupo Gicsa S.A. de C.V., Elías Cababie Daniel, Jesús Jerónimo Bugeda Peñeiro, Jaime Dayan Tawil y C. Director del Registro Público de la Propiedad y del Comercio de la Ciudad de México. Ord. Mercantil 2 Acdos. en Amparo. Núm. Exp. 1209/2019 Bis. 9 Amparo Dc. 306/2022 Promov. por Grupo Gicsa S.A. Bursatil de C.V.

López Medina Adriana y Hernández Medina Juan Raúl vs. Ábrego Ruíz Rubens y Ábrego Ruíz Carlos Alejandro y Espinosa Rivera Genaro. Ord. Civil 2 Acdos. en Amparo. Núm. Exp. 737/2020 Amparo Núm.421/205 Promov. por Ábrego Ruíz Rubens.

Monsanto Comercial S de R.L. de C.V. vs. Semillas Productivas S.A. de C.V. y Peters Dyck Franz. Especial Hipotecario Civil 1 Acdo. Núm. Exp. 1619/2024 Segundo Tomo II.

Morán Cortina María Elvira vs. Tek Cierres Tecnología S. de R. L. de C.V. Controversias de Arrendamiento Civil Paralelo. 1 Acdo. Núm. Exp. 981/2017.

Morán Cortina María Elvira vs. Tek Cierres Tecnología S. de R. L. de C.V. Controversias de Arrendamiento Civil 1 Acdo. en Amparo. Núm. Exp. 981/2017 Amparo 854/2024-III Inc. Promov. por Miriam Villsana Márquez.

Moreno Álvarez Héctor vs. Martínez Zarazua José Óscar. Controversias de Arrendamiento Civil 1 Acdo. Núm. Exp. 1289/2024.

Muñoz Palos Rodolfo Antonio vs. Estrategias y Servicios Inv Sapi de C.V. y Apoyo a Tu Economia Sofom Enr S.A. de C.V. Ejecutivo Mercantil 2 Acdos. Núm. Exp. 809/2023 Tomo Dos.

Nueva Wal Mart de México S. de R. L. de C.V. vs. Corporativo Stilisimo S.A. de C.V. Controversias de Arrendamiento Civil 1 Acdo. Núm. Exp. 1337/2024.

Nueva Wal Mart de México S. de R. L. de C.V. vs. Corporativo Stilisimo S.A. de C.V. Controversias de Arrendamiento Civil 2 Acdos. Núm. Exp. 1337/2024 Tomo II.

Ochoa Martínez María del Lourdes vs. Sotarriba González Adrián. Oral Civil 1 Acdo. Núm. Exp. 215/2025 Incompetencia del Juz. 4° Civil de ´Proceso Oral.

Ojeda Aguilar Edgar Leonardo. Ord. Civil 2 Acdos. en Amparo. Núm. Exp. 649/2025 Amparo Núm.649/2025 Promov. por Ojeda Aguilar Edga Leonardo.

Pebisut México S.A. de C.V. vs. Chronus Biopharm S de R. L. de C.V. Ord. Mercantil 2 Acdos. Núm. Exp. 557/2019 Tercer Tomo.

Rivera Carranco Francisco su Sucesión y Conocido También como Rivera Carranco Jesús Francisco su Sucesión vs. Vázquez Rodríguez Carlos Arturo. Controversias de Arrendamiento Civil 1 Acdo. Núm. Exp. 309/2025 Reasignación.

Sánchez Rosas Deysi y Huetle Flores María Luisa Remedios y Vizcaíno Luna Marisol y González Poblano Juana y Rosales Romaldo Gabriela y Vázquez Hernández María de Los Ángeles y Vázquez Serafín Isabel Cristina y Cruz Reyes Perla Ivonne vs. Sólida Administradora de Portafolios Sociedad Anónima de Capital Variable Sociedad Financiera de Objeto Múltiple Entidad Regulada Grupo Financiero Banorte y Mendoza Ruíz Jorge y Registro Público de la Propiedad y el Comercio de la Ciudad de México. Ord. Civil 1 Acdo. Núm. Exp. 605/2023.

Santos Hernández Patricia vs. Grupo Mexicano de Seguros S.A. de C.V. Ord. Civil 1 Acdo. Núm. Exp. 1059/2024.

Socafi S.A. de C.V. vs. Ramírez Martínez Carlos Mauricio y Colorado Almazán Norma Yolanda y También Conocida como Norma Yolanda Colorado Almazán de López. Ejecutivo Civil 1 Acdo. Núm. Exp. 535/2024.

Sociedad Hipotecaria Federal S.N.C. Institución de Banca de Desarrollo en su Carácter de Fiduciario Sustituto del Fondo de Operación y Financiamiento Bancario a la Vivienda Fovi vs. Herrera Figueroa Raquel y Moreno Sandoval Alejandro. Especial Hipotecario Civil 1 Acdo. Núm. Exp. 1115/2014.

Sociedad Hipotecaria Federal Sociedad Nacional de Crédito, Institución de Banca de Desarrollo, en su Carácter de Fiduciario Sustituto del Fondo de Operación y Financiamiento Bancario a la Vivienda vs. Macorra Castellanos Rosa y Ortega Canales Juan. Especial Hipotecario Civil 1 Acdo. Núm. Exp. 1573/2024.

Sofimex Institución de Garantías S.A. vs. Maquinaria Noriega, S.A. de C.V. y Proyectos Integrales de Michoacan, S.A. de C.V. y Odisea Chiapas, S.A. de C.V. y Valencia Bernal Salvador y Sacarías Pérez Gardenia y Bernal Loza Arcadia y Valencia Bernal Leticia y Ortiz Martínez del Río Arturo y Ortiz Martínez del Río Juan José Edmundo. Ord. Civil 1 Acdo. Núm. Exp. 895/2024.

Téllez Girón María de la Paz su Sucesión vs. Garduño Pérez Gustavo y Garduño Pérez Carlos. Juris. Voluntaria Civil 1 Acdo. en Amparo. Núm. Exp. 455/2024 Bis. 2 Amparo 4/2025 Promov. por María de la Paz Telles Girón y/o Paz Telles Girón y Ramírez su Sucesión.

Tiendas Soriana S.A. de C.V. vs. Loaiza Jiménez Alejandro y Muñoz Azuara Leticia. Controversias de Arrendamiento Civil 1 Acdo. Núm. Exp. 825/2023.

Villa González Aureliana Juana vs. Villa Ruíz Agustín. Ord. Civil 1 Acdo. Núm. Exp. 1669/2024.

LA SECRETARIA DE ACUERDOS
LIC. HILDA LIZBETH GAMBOA LÓPEZ

SECRETARÍA "B"
ACUERDOS DEL 14 DE JULIO DEL 2025

Aguilar Angulo Tanairy vs. Cabrera Denogean Hugo y Acuña Hernández Miriam Elizabeht. Especial Hipotecario Civil Acuerdo. 1 Acdo. Núm. Exp. 918/2007.

Aguilar Avelino Francisco Javier y Avelino Robles Osvelia vs. Romero González Juan Luis. Ord. Civil Acuerdo. 1 Acdo. Núm. Exp. 120/2022.

Banco Invex Sociedad Anónima, Institución de Banca Múltiple, Invex Grupo Financiero, en su Carácter de Fiduciario del Fideicomiso Irrevocable del Centro Capital 860 vs. María Antonia Rosales Juárez. Especial Hipotecario Civil Acuerdo. 1 Acdo. Núm. Exp. 1070/2015.

Banco Mercantil del Norte, S.A., Institución de Banca Múltiple, Grupo Financiero Banorte (Antes Hipotecaria Nacional S.A. de C.V.) vs. Carlos Martín Monroy Ortega. Especial Hipotecario Civil Acuerdo. 1 Acdo. Núm. Exp. 284/2012 Tomo II.

Banco Multiva, Sociedad Anónima Institución de Banca Múltiple, Grupo Financiero Multiva vs. Comercializadora Agrícola de Morelos Sociedad Anónima de Capital Variable y Otros. Especial Hipotecario Civil Acuerdo. 1 Acdo. Núm. Exp. 1104/2015 Tomo II.

Banco del Bajío Sa vs. García Olvera Alonso. Especial Hipotecario Civil Acuerdo. 1 Acdo. Núm. Exp. 830/2022.

Banco Santander México Sa Institución de Banca Múltiple Grupo Financiero Santander México vs. Salinas Fernández Héctor Fernando. Especial Hipotecario Civil Acuerdo. 1 Acdo. Núm. Exp. 1548/2024.

BBVA Bancomer Sociedad Anónima, Institución de Banca Múltiple, Grupo Financiero BBVA Bancomer vs. Ma. Jo. Sa Distribuidora S.A. de C.V. ; Saúlo Ochoa del Ángel, María Teresa González Muñoz, María Teresa Ochoa González y Luis Enrique Medina Cuevas. Ejecutivo Mercantil Acuerdo. 1 Acdo. Núm. Exp. 706/2018.

BBVA México, Sociedad Anónima, Institución de Banca Múltiple, Grupo Financiero BBVA Bancomer vs. Grupo Fortco S.A. de C.V. y Cruz Alva Fortino Santos y Zepeda Colín Edwiges Concepción y Cruz Zepeda Israel. Ejecutivo Mercantil Acuerdo. 1 Acdo. Núm. Exp. 682/2018 Tomo II.

Bulnem Melo Francisco Ramón vs. Banca Migel Sociedad Anónima. Providencias Precautorias Mercantil 1 Acdo. en Amparo. Núm. Exp. 880/2022 Bis. 2 Amparo 1081/2022 Promov. por María Etelvina del Rosario Bulnes Malo.

Cabadas Zamudio Julio César vs. Acevedo y Valdés Francisco Javier y Acevedo y Valdés María Estela y Acevedo y Valdés Alfonso y Acevedo y Valdés Martha Eugenia y Acevedo y Valdés María Esther. Ord. Civil Acdo. Expedientillo. 1 Acdo. Núm. Exp. 300/2025 Reasignación.

Ci Banco, S.A. Institución de Banca Múltiple vs. Bello Benítez Edit Guadalupe. Especial Hipotecario Civil Acuerdo. 1 Acdo. Núm. Exp. 1882/2024.

Corporación Jav Sociedad Anónima de Capital Variable vs. Hiperbarica Roma Sociedad Civil. Controversias de Arrendamiento Civil Acdo. Llegada de Autos. 1 Acdo. Núm. Exp. 316/2025 Reasignación.

De la Cruz Soledad Nonato y Guzmán Martínez María vs. Ramírez Rodríguez Leonel. Ord. Civil Acuerdo. 1 Acdo. en Expedientillo. Núm. Exp. 924/2022 Expedientillo.

Decarome Sociedad Anónima Promotora de Inversión de Capital Variable y Decarome, Sociedad Anónima Promotora de Inversión de Capital Variable vs. Centro Metalurgico de Oaxaca, S.A. y Otro. Ejecutivo Civil Acuerdo. 1 Acdo. Núm. Exp. 92/2008 Bis. 5 Tomo IV.

Factoraje Afirme, S.A. de C.V., Entidad Regulada Afirme Grupo Financiero (Antes Banca Afirme S.A. I. B. M., Afirme Grupo Financiero) vs. Montes Ledesma Beatriz. Especial Hipotecario Civil Acuerdo. 2 Acdos. Núm. Exp. 1312/2019 Tomo II.

Flores Hernández Oliva vs. González García Marcial su Sucesión y Leaños Calzada Guadalupe. Ord. Civil Acuerdo. 1 Acdo. Núm. Exp. 518/2023.

García Jarquín Carlos Emmanuel vs. Grupo Mexicano de Seguros S.A. de C.V. Ord. Civil Acuerdo. 1 Acdo. Núm. Exp. 872/2024 Tomo II.

SOLO CONSULTA
SOLO CONSULTA
SOLO CONSULTA

Hernández Perdomo Nicky Eduardo y Hernández Marcelo Nathan vs. Grupo Mexicano Deseguros, S.A. de C.V. Ord. Civil Acuerdo. 4 Acdos. Núm. Exp. 1958/2024 Tomo II.

HSBC México Sa Institución de Banca Múltiple Grupo Financiero HSBC vs. Ibarra Zerecero Gerardo. Especial Hipotecario Civil Acuerdo. 1 Acdo. Núm. Exp. 898/2024.

Huerta Rodríguez Karla Karina y Correa Salcedo Pedro Francisco. Juris. Voluntaria Civil Acuerdo. 1 Acdo. Núm. Exp. 922/2023.

Infante García Rosaura vs. Infante García María Victoria y Infante García Elisa Beatriz y Infante García Carolina y Infante García Isabel Irene y Infante García Eduardo y García Cortés Elena su Sucesión y C Director del Registro Público de la Propiedad y del Comercio de la Ciudad de México. Ord. Civil Acuerdo. 3 Acdos. Núm. Exp. 112/2025.

Innova Capital Consulting S.A. de C.V. vs. Castillo Gutiérrez Abel, Castillo Zamarrón Mabel, Núñez Martínez Manuel, Castillo Zamarrón Maricela, Zamarrón Atilon Maricela, Sánchez Zepeda Adrián, Ramírez Aguilar Laura Elena y Castillo Gutiérrez Moisés. Ord. Civil Acuerdo. 1 Acdo. Núm. Exp. 1612/2024 Tomo II.

Labastida Neri Francisco vs. Isabel Ramírez Hernández. Ord. Civil Acuerdo. 1 Acdo. Núm. Exp. 548/2019.

Lamadrid Torres Arturo Alejandro vs. Galarza Castillo Jorge y Esqueda Lara Saúl. Ord. Civil Acuerdo. 2 Acdos. Núm. Exp. 266/2025.

María del Carmen Florencia Ríos Ceballos vs. Héctor Abraham García Gómez y Clara Méndez Barajas de García. Especial Hipotecario Civil Acuerdo. 1 Acdo. Núm. Exp. 344/2019 Tomo II.

Mayen Bautista Juan Manuel vs. Lugo Álvarez Pablo. Especial Hipotecario Civil Acuerdo. 3 Acdos. Núm. Exp. 388/2024.

Medel Mondragón Manuel vs. Intermediación Inmobiliaria Gutza S.A. de C.V. Ord. Civil Acuerdo. 1 Acdo. Núm. Exp. 1570/2024.

Meza Cortés Helia vs. Dirección General de Regularización Territorial Dependiante del Gobierno del Distrito Federal. Ord. Civil Acdo. Llegada de Autos. 1 Acdo. Núm. Exp. 130/2021.

Money Holding S.A. P. I. de C.V. Sofom E. N. R vs. Sistemas y Diseños Estratégicos, Sociedad Anónima de Capital Variable. y Grupo Riviera Sociedad Anónima de Capital Variable y Gitlin Dorfman Moisés y Gitlin Blumrosen Israel y Marcovich Gitlin Esther y Gitlin Dorfman Raquel y Marcovich Riwich Isaac Mordje su Sucesión. Ejecutivo Mercantil Acuerdo. 1 Acdo. Núm. Exp. 1338/2024 Cuatro Tomo.

Moreno Garibay Gabriel vs. Instituto Politécnico Nacional. Ord. Civil Acuerdo. 4 Acdos. Núm. Exp. 722/2024.

Moroyoqui Arizmendi Daniel Alejandro vs. Hdi Seguros S.A. de C.V. Ord. Civil Acuerdo. 7 Acdos. Núm. Exp. 68/2025.

Phi Aviation Llc vs. Heliservicio S.A. de C.V. y Arrendadora Aeronautica S de R.L. de C.V. Providencias Precautorias Civil 1 Acdo. en Amparo. Núm. Exp. 246/2024 Amaparo 762/2024 Promov. por Heliservicio S.A. de C.V.

Pimentel Galindo Julio su Sucesiion vs. López López Fernando. Ord. Civil Acuerdo. 1 Acdo. Núm. Exp. 264/2025.

Portman Segal Deborah vs. Comercializadora Clinical y Uniformes S.A. de C.V. Controversias de Arrendamiento Civil Acuerdo. 2 Acdos. Núm. Exp. 554/2018.

Quevedo Chávez María del Rosario vs. Miguel Ángel Martínez Espinosa y Hortensia Salazar Saucedo. Vía de Apremio Civil Acuerdo. 2 Acdos. Núm. Exp. 1428/2019.

Raúl Martínez Pauletti vs. Departamento del Distrito Federal hoy Gobierno Dela Ciudad de México y Otros. Ord. Civil Acuerdo. 1 Acdo. Núm. Exp. 508/2020.

Sistema de Crédito Automotriz S.A. de C.V. vs. Gamero Villagómez Rubicely. Ejecutivo Mercantil Acuerdo. 2 Acdos. Núm. Exp. 752/2022.

Stocklin Logistics de México S.A. de C.V. vs. Moynes Zambrano Enrique Roberto. Ejecutivo Mercantil Acuerdo. 1 Acdo. Núm. Exp. 1920/2024.

Toyota Financial Services México S.A. de C.V. vs. Aguirre Aque Jaime Jesús. Ejecutivo Mercantil Acdo. Expedientillo. 1 Acdo. en Expedientillo. Núm. Exp. 158/2023.

Unión de Crédito Concreces S.A. de C.V. vs. Click Seguridad Jurídica Sapi de C.V. Sofom Enr y Grupo Arquitectónico Constructor S.A. de C.V. y Goznalez Hernández Gerardo Arturo y Ruíz Becerril María Elena. Proced. Judicial de Reconoc. y Ejecc. de Laudo Arbitral Civil Acuerdo. 1 Acdo. Núm. Exp. 1262/2023.

Vázquez Medel Juana Gabriela vs. Seguros Inbursa Sa Grupo Financiero Inbursa. Ord. Civil Acuerdo. 1 Acdo. Núm. Exp. 86/2025.

LA SECRETARIA DE ACUERDOS
LIC. CLAUDIA GONZÁLEZ SAUZA

QUINCUAGÉSIMO SEGUNDO DE LO CIVIL

SECRETARÍA "A"
ACUERDOS DEL 14 DE JULIO DEL 2025

Álvarez Robles Janett Araceli antes Sociedad Limitada de Los Activos de Gramercy Sociedad de Responsabilidad Limitada de Capital Variable vs. Daniel Murillo Luevanos y Otro. Especial Hipotecario Civil 1 Acdo. Núm. Exp. 49/2025.

Amador Beltrán Virgen vs. Unibeldo Rentería Guzmán. Especial Hipotecario Civil 1 Acdo. Núm. Exp. 1669/2024.

Anzures Morales Francisco Javier vs. Morales Contreras Eduardo. Ord. Civil 1 Acdo. Núm. Exp. 343/2025.

Aparicio Olivares Pamela vs. B. S. Desarrollos Inmobiliarios S.A. de C.V. y Botton Zimerman Albert Andrew. Vía de Apremio Civil 1 Acdo. Núm. Exp. 1725/2024 Tomo II.

Assam Assam Juan Felipe y Assam Assam Loris vs. Editorial Limusa S.A. de C.V. Ord. Civil 5 Acdos. Núm. Exp. 931/2024.

Autofinanciamiento México S.A. de C.V. vs. Buendía Islas Marcial y Buendía Contreras Víctor Andrés. Ejecutivo Mercantil Envio Exh. Estado de México. 1 Acdo. Núm. Exp. 1395/2024.

Autofinanciamiento México S.A. de C.V. vs. López Martínez Teresa Elvira y García García Guadalupe. Ejec. Merc. 1 Acdo. Núm. Exp. 497/2006.

Autofinanciamiento México S.A. de C.V. vs. Novelo Torcuato José Antonio. Ejecutivo Mercantil 1 Acdo. Núm. Exp. 73/2023.

Banco Internacional, S.A. Institución de Banca Múltiple Grupo Financiero Bital hoy su Cesionaria Sclq Sociedad de Responsabilidad Limitada de C.V., hoy T. I. M. L., Sociedad Anónima Promotora de Inversión de Capital Variable; hoy Daniel Montoya Tabares vs. Víctor Fragoso Rojas. Esp. Hip. 1 Acdo. Núm. Exp. 521/1998.

Banco Mercantil del Norte, S.A., Institución de Banca Múltiple Grupo Financiero Banorte vs. Distribuidora Papelera Azteca, S.A. de C.V., Joaquín González Leal, Juana Nito Castillo y Ricardo Laborie Lara. Ejecutivo Mercantil 1 Acdo. Núm. Exp. 485/2019.

Banco Santander México, S.A., Institución de Banca Múltiple, Grupo Financiero Santander México vs. Lozano Rivas Fernando Raúl. Especial Hipotecario Civil 2 Acdos. Núm. Exp. 937/2023.

BBVA Bancomer S.A. Institución de Banca Múltiple Grupo Financiero BBVA Bamcomer vs. Jesús Martín Constantino Cotero. Ord. Merc. Expedientillo. 1 Acdo. Núm. Exp. 1511/2010.

BBVA Bancomer, S.A., Institución de Banca Múltiple Grupo Financiero BBVA Bancomer vs. Agustín González Gómez. Especial Hipotecario Civil 1 Acdo. Núm. Exp. 1129/2016 Bis. 1 Tomo II.

BBVA México, S.A. Institución de Banca Múltiple, Grupo Financiero BBVA Bancomer vs. Óscar Iván Ramírez Plascencia. Especial Hipotecario Civil Causa Ejecutoria Sent. Definitiva. 1 Acdo. Núm. Exp. 1545/2024 Tomo III.

BBVA México, S.A., Institución de Banca Multople Grupo Financiero BBVA México vs. Corporación Faeza, S.A. de C.V., Gustavo González Ayala y Faeza Alloyers, S.A. de C.V. Ejecutivo Mercantil 1 Acdo. Núm. Exp. 435/2019.

Bermejo Martínez Gustavo vs. Raquel Hilu Asquenazi. Controversias de Arrendamiento Civil 1 Acdo. Núm. Exp. 583/2019.

Bravo Mejía Jovita vs. Navarrete Gómez Isidro y Peña Sánchez Atala y Melo Arellano Rafael. Ord. Civil 2 Acdos. Núm. Exp. 725/2021.

Cetelem S.A. de C.V. Sociedad Financiera de Objeto Múltiple Entidad Regulada vs. Ruíz Ornelas Andrés. Ejecutivo Mercantil Expedientillo. 1 Acdo. Núm. Exp. 925/2022.

Ci Banco, S.A., Institución de Banca Múltiple Actuando en su Carácter de Fiduciaria en el Fideicomiso F/00102 vs. Carlos Bringasmartinez y Rosa María Pichardo Ordorica. Especial Hipotecario Civil Expedientillo. 1 Acdo. Núm. Exp. 397/2018.

Clemente Martínez José vs. Martínez Alvarado Antonio. Ord. Civil 1 Acdo. Núm. Exp. 803/2024.

Coquis Canseco Alejandro vs. Coquis Acosta Leonel Gonzalo su Sucesión y También Conocido como Leonel Gonzalo Coquis y Acosta y/o Leonel Coquis y Canseco y Morales María Judith su Sucesión y C Director del Registro Público de la Propiedad y del Comercio de la Ciudad de México. Ord. Civil 1 Acdo. Núm. Exp. 1123/2024.

De Lage Landen S.A. de C.V. Sociedad Financiera de Objeto Múltiple Entidad No Regulada vs. Sánchez Quiñones José Héctor y Sánchez Reyes Marcos. Vía de Apremio Civil 2 Acdos. Núm. Exp. 783/2024.

Flores Porfirio Abel Luis vs. Gómez Murguía Ma Isidra y y-o. Isidra Gómez Murguía. Ord. Civil 1 Acdo. Núm. Exp. 661/2022.

Gas Metropolitano S.A. de C.V. vs. Leopoldo Lemus Martínez. Ejec. Merc. Expedientillo. 1 Acdo. Núm. Exp. 1119/2011.

SOLO CONSULTA
SOLO CONSULTA
SOLO CONSULTA

González Arellano Karla vs. Nadia Gabriela Muñoz Saldívar. Especial Hipotecario Civil Auto Aclaratorio de la Sent. Interlocutoria. 1 Acdo. Núm. Exp. 1569/2024 Tomo II.

HSBC México, S.A., Institución de Banca Múltiple Grupo Financiero HSBC División Fiduciaria en su Carcater de Fiduciario en el Fideicomiso Irrevocable Número F/243264 vs. Mario Rubén Hernández Pérez y Angélica María González Monroy. Especial Hipotecario Civil 1 Acdo. Núm. Exp. 283/2018.

Instituto de Seguridad Social para las Fuerzas Armadas Mexicanas vs. Franklin Campos Hernández. Especial Hipotecario Civil 1 Acdo. Núm. Exp. 171/2016.

Ion Financiera Sociedad Anónima Promotora de Inversión de Capital Variable Sociedad Financiera de Objeto Múltiple Entidad Regulada vs. Escalante González Bianca Crystal. Especial Hipotecario Civil 1 Acdo. Núm. Exp. 489/2023.

López Sánchez Pablo Gerardo vs. Alfonso Sotres Benson. Especial Hipotecario Civil 1 Acdo. Núm. Exp. 1243/2024.

Lozano Mercado David Martín vs. Quiroz Bustos Josefina y Silva Troop Quiroz Daniel Jorge. Ord. Civil 1 Acdo. Núm. Exp. 859/2021.

Navistar Financial S.A. de C.V. Sociedad Financiera de Objeto Múltiple Entidad Regulada vs. Muciño Romero Alejo y Muciño Salazar Alejo. Ejecutivo Mercantil Expedientillo. 1 Acdo. Núm. Exp. 177/2022.

Ortega Said María del Consuelo vs. Enrique Leonel Tinajero Cárdenas. Ord. Civil Amparo. 1 Acdo. en Amparo. Núm. Exp. 563/2019 Amparo Directo 1098/2024-II.

Park Lee Jae Jin vs. Seca Construcciones S.A. de C.V. Ord. Civ. 1 Acdo. Núm. Exp. 789/1996.

Ramírez Guzmán Crecencio Arturo vs. Zaldívar Ortega de Valderrama María de Los Ángeles su Sucesión y Quien También Acostumbraba a Usar el Nombre de Ángela Saldívar Ortega y Alacala Marquecho Seth Hernak y Registro Público de la Propiedad y del Comercio de la Ciudad de México. Ord. Civil Amparo. 1 Acdo. en Amparo. Núm. Exp. 749/2021 Amparo Indirecto 1039/2024.

Ramírez Juárez Hilarión Esteban su Sucesión vs. Galicia Sánchez Rigoberto. Ord. Civil 1 Acdo. Núm. Exp. 21/2025.

Rodríguez Durán Francisco Santiago su Sucesión vs. Luis Campos Moreno. Controversias de Arrendamiento Civil 1 Acdo. Núm. Exp. 1001/2017.

Rodríguez Espinoza Gregorio su Sucesión vs. Marmolejo Dorantes Norma. Controversias de Arrendamiento Civil 1 Acdo. en Amparo. Núm. Exp. 17/2023 Amparo 884/2024.

Santander Consumo, Sociedad Anónima de Capital Variable, Sociedad Financiera de Objeto Múltiple, Entidad Regulada, Grupo Financiero Santander México vs. Solano Aranda Raúl Israel. Ejecutivo Mercantil 1 Acdo. Núm. Exp. 1113/2023 Principal.

Scotiabank Inverlat Sa Institución de Banca Múltiple Grupo Financiero Scotiabank Inverlat vs. De la Peña Hernández Nancy Edith. Especial Hipotecario Civil 1 Acdo. Núm. Exp. 521/2021.

Stm Financial, S.A. de C.V., Sofom, E. R., Grupo Financiero Inbursa vs. Dionisio Ortega Érika. Ejecutivo Mercantil 2 Acdos. Núm. Exp. 519/2024.

Trefo Cervantes Saavedra S.A. de C.V. vs. Izamco S.A. de C.V. Controversias de Arrendamiento Civil 1 Acdo. en Seccion De Ejecución. Núm. Exp. 1363/2024 Tomo III.

Valero Chávez Roberto vs. Villarreal Solís María Josefina y Granados Guerrero Sergio. Controversias de Arrendamiento Civil 1 Acdo. Núm. Exp. 657/2024.

Varena Fin. S.A. de C.V. vs. Muve Diseño y Construcción, S.A. de C.V. y Márquez Olvera Héctor Daniel. Vía de Apremio Civil 1 Acdo. Núm. Exp. 39/2025.

AUDIENCIA

Dondiego Pérez Rubén vs. Rk Diseño y Construcción S.A. de C.V. y Servicios de Ingeniería Integral G4s S.A. de C.V. y Distribuidora de Insumos para Mejoramiento y Construcción S.A. de C.V. Ord. Civil. 1 Audiencia. Núm. Exp. 61/2025.

EL SECRETARIO DE ACUERDOS
LIC. ÓSCAR ALONSO TOLAMATL

SECRETARÍA "B"
ACUERDOS DEL 14 DE JULIO DEL 2025

Aguilar Wilson Ariel vs. Lezama Pérez Iliana y Pérez Aguileta José Juan y Alvarado García Elsa Liliana y Domínguez Rebolledo Gabriel Emilio y Urzaiz Meza Eduardo. Ejecutivo Mercantil 1 Acdo. Núm. Exp. 528/2024.

Araiza Vega Hugo López y Otros vs. Lucía Paola Zesati Farías y Otros. Ord. Civil 2 Acdos. Núm. Exp. 444/2020.

Arriaga Bernal Rodrigo Antonio vs. Baca Trejo Graciela Laura. Controversias de Arrendamiento Civil Se Turna a Dictado de Sent Interl. 1 Acdo. Núm. Exp. 110/2023.

Aseguradora Aserta S.A. de C.V. vs. Servíndliz S.A. de C.V. y Lizárraga Estrada Gilberto y Lizárraga Estrada Sergio. Especial de Fianzas Mercantil 1 Acdo. Núm. Exp. 1200/2024.

Auquiti S.A. de C.V. Sofom e N R vs. Morales Martínez Gloria del Carmen y Reyes Ortiz David Gilberto. Especial Hipotecario Civil 1 Acdo. Núm. Exp. 1344/2024.

Auto Amecah S.A. de C.V. vs. Estrada Santisteban Alfredo Manuel y López Aranda Víctor Hugo. Ejecutivo Mercantil Envio de Exhorto. 1 Acdo. Núm. Exp. 920/2023.

Banca Afirme, S.A., Institución de Banca Múltiple, Afirme Grupo Financiero y Scotiabank Inverlat Sociedad Anónima Institución de Banca Múltiple, Grupo Financiero Scotiabank Inverlat vs. Huerta García José Luis. Vía de Apremio Civil 1 Acdo. Núm. Exp. 1482/2024.

Banco Base Sa Institución de Banca Múltiple Grupo Financiero Base vs. Empacadora San Benito S.A. de C.V. y Desarrolladora Formar S.A. de C.V. y Comercializadora Lucfor S.A. de C.V. y Popi & Mau S.A. de C.V. y Fortes Lucio Carlos. Ejecutivo Mercantil 2 Acdos. Núm. Exp. 964/2023 Principal.

Banco Mercantil del Norte S.A. Institución de Banca Múltiple Grupo Financiero Banorte vs. Ismael Acosta Mendoza. Especial Hipotecario Civil 1 Acdo. Núm. Exp. 1854/2024.

Banco Monex, Sociedad Anónima, Institución de Banca Múltiple, Grupo Financiero, Única y Exclusivamente como Fiduciario del Fideicomiso Empresarial, Irrevocable de Administración y Garantía Número F/3443 (F Diagonal Tres Mil Cuatrocientos Cuarenta y Tres) antes HSBC México, Sociedad Anónima, Institución de Banca Múltiple, Grupo Financiero HSBC, División Fiduciaria, como Fiduciario en el Fideicomiso Irrevocable de Administración Fuente de Pago y Garantía Identificado Con el Número F/303623 (F Diagonal Tres Mil Cuatrocientos Cuarenta y Tres) antes Hipotecaria Vértice S.A. de C.V. Sociedad Financiera de Objeto Múltiple Entidad No Regulada vs. Fernando David Alva Ramos y Otro. Especial Hipotecario Civil 1 Acdo. Núm. Exp. 342/2010.

Banco Monex, Sociedad Anónima, Institución de Banca Múltiple, Monex Grupo Financiero en su Carácter de Fiduciario en el Fideicomiso Empresarial, Irrevocable de Administración y Garantía Número F/3443 antes Banco Santander México, Sociedad Anónima Institución de Banca Múltiple, Grupo Financiero Santander (México) vs. Grupo Baruky S.A. de C.V. y Elizabeth Rodríguez García. Ejecutivo Mercantil 1 Acdo. Núm. Exp. 628/2014.

Banco Nacional de México S.A. Integrante de Grupo Financiero Banamex vs. Guízar Ruíz María de Lourdes y Arregoitia del Ángel Aurelio. Juris. Voluntaria Civil 1 Acdo. Núm. Exp. 20/2025.

Bancrecer S.A. Institución de Banca Múltiple antes Banoro S.A. vs. Federico Núñez Perea y Econorent S.A. de C.V. Esp. Hip. Dada Nueva Cuenta. 1 Acdo. Núm. Exp. 616/2001.

Barrera Molina María Isabel vs. Navarro Barrera María del Carmen y Navarro Barrera María del Rocío y Balbuena Navarro Francisco Javier y Balbuena Navarro José Manuel y Ramírez García Lucía y Martínez Casasola Gabriela. Ord. Civil 1 Acdo. Núm. Exp. 606/2024.

BBVA Bancomer, S.A. Institución de Banca Múltiple, Grupo Financiero BBVA Bancomer vs. Lorena Hernández Serrano y Francisco Javier Lozano Belmont. Especial Hipotecario Civil 1 Acdo. Núm. Exp. 1816/2024.

Bnp Paribas vs. Amr Aircraft Leasing Dac y Transportes Aeromar S.A. de C.V. Ejecc. de Garantías Otorgadas Mediante Prenda Sin Transmisión de Pos. y Fideicomiso de Garantía (Procedimiento Extrajudicial) Mercantil 1 Acdo. Núm. Exp. 1750/2024.

Bp Estaciones y Servicios Energeticos S.A. de C.V. vs. Auto Servicio Angelopolis S.A. de C.V. y Apomuden S de R.L. de C.V. y Ongay Flores Carlos Alfredo. Ord. Mercantil 1 Acdo. Núm. Exp. 936/2024.

Bucio Andere Beatriz vs. Maldonado Velázquez Ángel y Segovia Trejo Silvia Andrea. Ord. Civil 3 Acdos. Núm. Exp. 210/2025.

Cano Sánchez Alberto vs. Sánchez Moyado Elvira. Ord. Civil 1 Acdo. Núm. Exp. 336/2025.

Ci Banco S.A. Institución de Banca Múltiple en su Carácter de Fiduciario en el Fideicomiso Número F/00430 vs. Juan Enrique Robles Flores, Katia Melizza Piñon Palomero. Especial Hipotecario Civil 1 Acdo. Núm. Exp. 1540/2024.

SOLO CONSULTA
SOLO CONSULTA
SOLO CONSULTA

Ci Banco, S.A., Institución de Banca Múltiple en su Carácter de Fiduciario en el Fideicomiso Número F/00430 vs. Noé Pérez González y Celia Ochoa Gutiérrez. Especial Hipotecario Civil Amparo. 3 Acdos. en Amparo. Núm. Exp. 1056/2016 1297/2025.

Cibanco Sociedad Anónima Institución de Banca Múltiple como Fiduciario en el Fideicomiso Número F 00430. Vía de Apremio Civil 1 Acdo. Núm. Exp. 120/2025.

Cibanco, S.A., Institución de Banca Múltiple como Fiduciario en el Fideicomiso Número F/00430 vs. Jorge Armando Patiño Mejía y Mónica Janeth Camberos Arce. Vía de Apremio Civil 1 Acdo. Núm. Exp. 470/2018.

Civit Soler Juan vs. Solano Ramírez Juan Carlos Jesús y Solano Gómez Alejandro Arturo. Controversias de Arrendamiento Civil 1 Acdo. Núm. Exp. 798/2024.

Ckd Activos 8, Sociedad Anónima Promotora Inversión de Capital Variable vs. Fernando Espinosa de Los Monteros Acosta. Especial Hipotecario Civil 1 Acdo. Núm. Exp. 1252/2024 Tomo II.

Correa Trejo María Teresa vs. Blanca Elena Galván Villalón, Miguel Ángel Galván Villalón, Miriam Bautista Galván, Evelin Bautista Galván, Jogli Bautista Galván y Alin Bautista Galván. Ord. Civil 1 Acdo. Núm. Exp. 54/2020.

Csi Biosphera Sa Promotora de Inversión de Capital Variable vs. Rodríguez Pérez Mario Alberto. Ord. Mercantil Expedientillo. 1 Acdo. Núm. Exp. 30/2024.

De Rugama Prado Sylvia Paulette vs. De Meneses Tovar Maribell. Ord. Civil Expedientillo. 1 Acdo. Núm. Exp. 868/2023.

Espinosa Santiago María Graciela y Pantoja Santiago Antonio vs. Espinosa Santiago Virginia. Ord. Civil Amparo. 1 Acdo. en Amparo. Núm. Exp. 1176/2022 Amparo Directo 600/2024 Ahora Amparo Indirecto 1075/2024.

Fernández Carpintero de Sánchez Reina Dolores vs. Obregón Morales María del Carmen Vda. de Segura su Sucesión. Ord. Civil Revisión Formal de Escritura. 1 Acdo. Núm. Exp. 1716/2024.

Flores Chávez Ernesto vs. Nicolasa Hernández Mendoza y Otro. Ord. Civil 1 Acdo. Núm. Exp. 1532/2024.

Flores Rodríguez María Teresa vs. Carlos Constantino Peral Flores su Sucesión. Ord. Civil Se Cierra Tomo. 1 Acdo. Núm. Exp. 232/2020 Tomo IV.

Flores Rodríguez su Sucesión María Teresa vs. Pearl Flores su Sucesión Carlos Constantino. Ord. Civil 3 Acdos. Núm. Exp. 232/2020 Tomo V.

Fortoul Moguel Eugenia vs. Marco Antonio Salazar Franco Ávila. Ejecutivo Mercantil 1 Acdo. Núm. Exp. 516/2019.

Gálvez Pérez Aragón Silvia Elisa vs. De la Torre Betancourt Óscar Martín y Betancourt Sosa Beatriz. Controversias de Arrendamiento Civil 1 Acdo. Núm. Exp. 608/2022.

Hacercapital Corporation Sapi de C.V. Sofom Enr vs. Icem Ingeniería Construcción Energía y Mantenimiento S.A. de C.V. y García Flores Diana y García Hernández Jorge y Flores Bello Francisca. Ejecutivo Mercantil 1 Acdo. Núm. Exp. 308/2024.

Hernández Romero Bonfilio vs. Axa Seguros S.A. de C.V. Ord. Civil 1 Acdo. Núm. Exp. 1568/2024.

HSBC México S a Institución de Banca Múltiple vs. Hernández Ballesteros Elizabeth. Vía de Apremio Civil 1 Acdo. Núm. Exp. 1108/2024.

HSBC México Sa Institución de Banca Múltiple Grupo Financiero HSBC División Fiduciaria. Vía de Apremio Civil 1 Acdo. Núm. Exp. 340/2025.

HSBC México Sociedad Anónima Institución de Banca Múltiple Grupo Financiero HSBC División Fiduciaria Única y Exclusivamente en su Carácter de Fiduciario en el Contrato de Fideicomiso Irrevocable de Administración F 262757 vs. Granados Rodríguez Luis Antonio. Especial Hipotecario Civil 1 Acdo. Núm. Exp. 1922/2024.

HSBC México Sociedad Anónima Institución de Banca Múltiple Grupo Financiero HSBC División Fiduciaria en su Carácter de Fiduciario en el Fideicomiso Irrevocable de Administración Identificado Con el Número F262757 vs. Bernabé Basurto Eric de Jesús. Vía de Apremio Civil 1 Acdo. Núm. Exp. 1264/2023.

HSBC México, S.A., Institución de Banca Múltiple Grupo Financiero HSBC División Fiduciaria en su Carácter de Fiduciario en el Fideicomiso Número F/234036 vs. Juan Hernández Velazque< y Juan Hernández Alpizar. Especial Hipotecario Civil Exhorto. 1 Acdo. Núm. Exp. 596/2017.

Imm Inox Market Messico, S.A. de C.V. vs. Inoxidables y Procesos, S.A. de C.V. Ejecutivo Mercantil 1 Acdo. Núm. Exp. 1312/2024 Tomo Viii.

Instituto del Fondo Nacional de la Vivienda para los Trabajadores Infonavit vs. Miranda García José Martín. Especial Hipotecario Civil 1 Acdo. Núm. Exp. 1216/2024.

Lgf Occidente S.A. de C.V. Sofom Enr vs. Cabrera Guadarrama Araceli. Ejecc. de Garantías Otorgadas Mediante Prenda Sin Transmisión de Pos. y Fideicomiso de Garantía (Procedimiento Extrajudicial) Mercantil Envio de Exhorto. 1 Acdo. Núm. Exp. 650/2024.

López Zenteno Cato María del Carmen y Juan Manuel Becerril Carrera vs. Festinher Arias Sheila Marita y Rico Morán Jesús Emmanuel. Especial Hipotecario Civil 1 Acdo. Núm. Exp. 1894/2024.

Lugo Jiménez Cecilio y Medina Martínez María Alejandra y Celorio María del Carmen y Moreno Espinoza Javier y González Lozano David y Márquez Galicia Norma Angélica y Serralde Abad Adneli y González Meléndez María de Los Ángeles y Galicia Villamar Dulce María y Márquez Gonzaga Benito y Galicia Narciso Ivonne y González Ávalos Agustín y González Martínez Domingo y Hernández Flores Crescencio y Espinosa Flores Luis y Palma Limón Ignacio y González Emeterio Domingo y Gaona Rodríguez Miguel y Medina Nieto Odilón y Cruz Zamora Silvia y Cortés Hernández Juan y Galicia Baltazar Xóchitl y González Sánchez Genaro y García Flores Prisca y Urrutia Ortuño Consuelo y Martell Nieto Gregorio y Meléndez Galicia Azael y Martell Nieto Jonny vs. Sánchez Serralde Laura y Titular del Registro Público de la Propiedad y de Comercio de la Ciudad de México. Ord. Civil 1 Acdo. Núm. Exp. 1134/2024.

Martínez Ortega Fidencio vs. Grupo Mexicano de Seguros S.A. de C.V. Ord. Civil Expedientillo. 1 Acdo. Núm. Exp. 750/2024.

Miñón González José Félix vs. Víctor Hugo Meléndez Morales. Controversias de Arrendamiento Civil 1 Acdo. Núm. Exp. 472/2024.

Morales García Verónica antes Banco Mercantil del Norte S.A. Institución de Banca Múltiple Grupo Financiero Banorte vs. Cruz Dimas José Luis. Especial Hipotecario Civil 1 Acdo. Núm. Exp. 634/2009.

Morales López Juana Ivonne antes Dessetec Desarrollo de Sistemas, Sociedad Anónima de Capital Variable antes Banco Invex, Sociedad Anónima, Institución de Banca Múltiple, Invex Grupo Financiero en su Carácter de Fiduciaria del Fideicomiso Número F/1301 vs. Berenide Mendoza Esponda. Especial Hipotecario Civil Cump. de Amparo. 1 Acdo. Núm. Exp. 470/2016.

Morales López Juana Ivonne antes Dessetec Desarrollo de Sistemas, Sociedad Anónima de Capital Variable antes Banco Invex, Sociedad Anónima, Institución de Banca Múltiple, Invex Grupo Financiero en su Carácter de Fiduciaria del Fideicomiso Número F/1301 vs. Berenide Mendoza Esponda. Especial Hipotecario Civil Amparo. 1 Acdo. en Amparo. Núm. Exp. 470/2016 Amparo 575/2024.

Moron Suárez José Guadalupe Humberto su Sucesión vs. Bastida Marín Rodolfo y González de Muciño Beatriz su Sucesión y Muciño González Vicenta su Sucesión y Muciño González Isabel Lucrecia su Sucesión y Mena Aguilar Sergio y Molino Viejo Sociedad Anónima de Capital Variable. Ord. Civil 2 Acdos. Núm. Exp. 1932/2024 Tomo II.

Mota Martínez Mario Marcial vs. Rendón Mota Juan José y Rivas Ramírez María Cristina. Juris. Voluntaria Civil 1 Acdo. Núm. Exp. 56/2025.

Muñoz Vázquez Roberto Carlos. Ord. Civil Amparo. 2 Acdos. en Amparo. Núm. Exp. 754/2025 Amparo.

Murrieta Grada Raúl Gabriel vs. Polo Hernández Silvia Elena y Polo Hernández Juan Carlos. Ord. Civil 1 Acdo. Núm. Exp. 1360/2024.

Nacional Financiera S.N.C. Institución de Banca de Desarrollo vs. Ms Fotografia y Video S.A. de C.V. Ejec. Merc. 1 Acdo. Núm. Exp. 322/2005.

Oliva Pérez Carlos vs. Rosenthal Iwrin Luis y Cikrovich Rosenzack de Rosenthal Alicia y Rubínstein Grodielsky Bernardo y Cikrovich Rosenzack de Rosenthal Ida y C Director del Registro Público de la Propiedad y del Comercio de la Ciudad de México. Ord. Civil Contesta Rpp. 1 Acdo. Núm. Exp. 256/2025.

Ortiz Torres Francisco Rogelio vs. Palacios Maldonado Armando Rafael. Ejecutivo Mercantil 1 Acdo. Núm. Exp. 490/2024.

Paniagua Zúñiga Rebeca vs. Paniagua Zúñiga José David. Ord. Civil 1 Acdo. Núm. Exp. 68/2025.

Perales Espinosa Ruy Tovarish vs. Silva Hernández Jaime Axel. Ejecutivo Mercantil 1 Acdo. Núm. Exp. 76/2024.

Perea Martínez Pedro vs. Chaparro Perea Anabel. Ord. Civil 1 Acdo. Núm. Exp. 84/2025.

Pérez de la Huerta Sagues Claudia vs. Urbain S.A. de C.V. Ord. Civil 1 Acdo. Núm. Exp. 1990/2024.

Piña Espíndola Paulina María del Carmen vs. David Arroyo Rivera. Ord. Civ. 2 Acdos. Núm. Exp. 1516/2011.

Promotora de Hoteles, S.A. de C.V. y Banco Nacional de México Sa, Integrante del Grupo Financiero Banamex vs. Ortega Quiroga Luis Adalberto. Ord. Mercantil 1 Acdo. Núm. Exp. 344/2023.

SOLO CONSULTA
SOLO CONSULTA
SOLO CONSULTA

Quezada Espejo Miguel Ángel vs. Raigosa Rangel Patricia y Martínez Camacho Jorge y Martínez Raigosa Jorge Ramón y Dueñas Raigosa Marco Antonio. Ord. Civil 1 Acdo. Núm. Exp. 830/2024.

Ramírez Cruz Claudia vs. Mancera Segura Jesús y Registro Público de la Propiedad y del Comercio de la Ciudad de México. Ord. Civil 1 Acdo. Núm. Exp. 294/2025.

Ramos Álvarez Clara Hilda vs. Banco Santander México S.A. Ord. Civil 1 Acdo. Núm. Exp. 272/2025.

Reyna Angel Alfredo vs Jagutierrez Rossete Ana Cecilia y Chavez Herrera Cesar Javier Ordinario Civil Un Auto No Publicada De Fecha 11 De Julio De 2025 No. De expediente:1295/2018

Santander Vivienda S.A. de C.V. Sociedad Financiera de Objeto Múltiple Entidad No Regulada Grupo Financiero Santander México antes Ing Hipotecaria S.A. de C.V. Sociedad Financiera de Objeto Limitado vs. Juan Manuel Pacheco Flores. Especial Hipotecario Civil 1 Acdo. Núm. Exp. 1412/2019.

Scotiabank Inverlat S.A., Institución de Banca Múltiple, Grupo Financiero Scotiabank Inverlat vs. Trujillo Hernández Rosa María. Ord. Civil 1 Acdo. Núm. Exp. 24/2025.

Scotiabank Inverlat Sa Institución de Banca Mjltiple Grupo Financiero Scotiabank Inverlat vs. García Salinas Celia Evelin y Ávila González José Joel. Especial Hipotecario Civil 3 Acdos. Núm. Exp. 1942/2024.

Senties Trevilla Odette vs. Senties Paniagua Carlos. Ord. Civil 1 Acdo. Núm. Exp. 116/2025.

Si Crea Comercial S.A. de C.V. vs. Jesús. Ejecutivo Mercantil 1 Acdo. Núm. Exp. 302/2024.

Silva Palma Teresa vs. Grupo Mexicano de Seguros S.A. de C.V. Ord. Civil Expedientillo. 5 Acdos. Núm. Exp. 660/2024.

Sistema Único de Autofinanciamiento S.A. de C.V. vs. Mera Ortiz Osvaldo. Ejecutivo Mercantil 3 Acdos. Núm. Exp. 1496/2024.

Torres Velázquez Virginio vs. Esteves Ríos Miguel Ángel. Ord. Civil 1 Acdo. Núm. Exp. 328/2025.

Toyota Financial Services México S.A. de C.V. vs. Apolinar Vargas Leonardo. Ejecutivo Mercantil 2 Acdos. en Incidente. Núm. Exp. 568/2024 Cuad. de Providencias Precautorias.

Toyota Financial Services México S.A. de C.V. vs. Vázquez Raúl. Ejecutivo Mercantil 1 Acdo. Núm. Exp. 454/2023.

Tu Casa Express, S.A. de C.V. vs. Paredes Bojórquez Juan Carlos y Duarte Rodríguez María Teodora. Especial Hipotecario Civil Expedientillo. 2 Acdos. Núm. Exp. 180/2024.

Ubivenca-Ubicación y Venta de Casas, S.A. de C.V. vs. Raima Construcciones, S.A. de C.V., y Olivera Vega Juan Raymundo y Gómez Mateos María de Los Ángeles. Ejecutivo Mercantil 1 Acdo. Núm. Exp. 1258/2019 Tomo II.

Vásquez Santiago Ignacio Roberto vs. Grupo Mexicano de Seguros S.A. de C.V. Ord. Civil Expedientillo. 1 Acdo. Núm. Exp. 1400/2024 Tomo II.

Vásquez Santiago Ignacio Roberto vs. Grupo Mexicano de Seguros S.A. de C.V. Ord. Civil Expedientillo. 3 Acdos. Núm. Exp. 1400/2024 Bis. 1 Tomo III.

Vázquez Anaya Victoria Guadalupe. Ord. Civil Amparo. 2 Acdos. en Amparo. Núm. Exp. 552/2025 Amparo Buscador.

Vergara Valdés María Silvia y Vergara Valdés César Martín y Vergara Valdés Carmina Leticia vs. Vergara Valdés María Laura. Ord. Civil 1 Acdo. Núm. Exp. 338/2025.

LA SECRETARIA DE ACUERDOS
LIC. ITZI YURENI PADILLA MARTÍNEZ

QUINCUAGÉSIMO CUARTO DE LO CIVIL

SECRETARÍA "A"
ACUERDOS DEL 14 DE JULIO DEL 2025

Acevedo Gómez Juan José vs. Eliseo Adrián Pérez Rodríguez su Sucesión. Controversias de Arrendamiento Civil Segundo Tomo. 1 Acdo. Núm. Exp. 1383/2019 Segundo Tomo.

Acevedo Jiménez Ángel Rafael vs. Velázquez Ireta Silvestre su Sucesión. Ord. Civil 1 Acdo. Núm. Exp. 89/2025.

Almonte Gutiérrez Juan Carlos vs. Angélica Estrada Jaimez. Ord. Mercantil Segundo Tomo. 1 Acdo. Núm. Exp. 277/2012 Segundo Tomo.

Armenta Segura Juan Carlos y Segura Torres Cotaviano y Morga Duarte Soledad vs. Unidada Habitacional Coras Asociación Civil y González Garduño Roberto y Director del Registro Público de la Propiedad y de Comercio de la Ciudad de México. Ord. Civil 1 Acdo. Núm. Exp. 493/2023.

Banco Invex S.A. Institución de Banca Múltiple, Invex Grupo Financiero Fiduciario en el Fideicomiso de Administración Fuente de Pago y Garantía Identificado Con el Número 1055 Irrevocable de Centro Capital F/1055 vs. Hernández Martínez Martín y Saldaña Duron Flor Edith. Especial Hipotecario Civil 3 Acdos. Núm. Exp. 1371/2019.

Banco Mercantil del Norte, S.A. Institución de Banca Múltiple, Grupo Financiero Banorte vs. Cinthia Liliana Sagrero Patricio. Especial Hipotecario Civil 1 Acdo. Núm. Exp. 1201/2011.

Banco Mercantil del Norte, S.A. Institución de Banca Múltiple, Grupo Financiero Banorte vs. Palma Flores Josefa. Especial Hipotecario Civil 1 Acdo. Núm. Exp. 1823/2024 Bis. 2 Tomo II.

Banco Mercantil del Norte, S.A. Institución de Banca Múltiple, Grupo Financiero Banorte vs. Magdiel Montalvo Hernández. Especial Hipotecario Civil 1 Acdo. Núm. Exp. 1525/2009.

Banco Mercantil del Norte, S.A., Institución de Banca Múltiple, Grupo Financiero Banorte vs. Flores Sánchez Bianca Luz y Ramírez Herrera Rodrigo. Especial Hipotecario Civil 1 Acdo. Núm. Exp. 1627/2024.

Banco Santander México S.A. Institución de Banca Múltiple, Grupo Financiero Santander México vs. Frisa Ingeniería S.A. de C.V., Solar Ingeniería S.A. de C.V., Raúl Solano Arana y Mauricia Ortiz Guzmán. Vía de Apremio Civil 1 Acdo. Núm. Exp. 281/2018.

Banco del Bajío, S.A., Institución de Banca Múltiple vs. Perfecto Casa Sociedad Anónima de Capital Variable, Omar Salinas Cavazos y Leticia Guadalupe Gutiérrez Martínez y como Cuasahabientes a Los Cc. Lilia Lucía Rosas Bassanetti y Enrique Mancha Ruíz. Esp. Hip. Segundo Tomo. 1 Acdo. Núm. Exp. 815/2006.

Bautista Nava María Isabel vs. Taller Experimental de Arquitectura Mexicana S. C. Ord. Civil Segundo Tomo. 1 Acdo. Núm. Exp. 877/2018 Segundo Tomo.

BBVA Bancomer, S.A., Institución de Banca Múltiple, Grupo Financiero BBVA Bancomer vs. María Dolores Talamantes Barrón. Especial Hipotecario Civil 1 Acdo. Núm. Exp. 1731/2024 Tomo II.

BBVA México Sociedad Anónima Institución de Banca Múltiple Grupo Financiero BBVA México vs. Muñoz Zaragoza Jorge y Sánchez Rivera María Guadalupe y Muñoz Álvarez Aurelio Jorge y Zaragoza Soto María Luisa. Especial Hipotecario Civil 1 Acdo. Núm. Exp. 1209/2022.

BBVA México, S.A. Institución de Banca Múltiple, Grupo Financiero BBVA México vs. Pérez Juárez Angélica Liliana. Especial Hipotecario Civil 1 Acdo. Núm. Exp. 1611/2024.

BBVA México, S.A., Institución de Banca Múltiple, Grupo Financiero BBVA México vs. Procesadora de Agave el Triunfo de Milpillas Sociedad de Producción Rural de Responsabilidad Limitada. Especial Hipotecario Civil 1 Acdo. Núm. Exp. 865/2018.

Carrasco Alfaro Raúl vs. Luis Gómez Aragón. Especial Hipotecario Civil 2 Acdos. Núm. Exp. 811/2008 Expediente.

Carreón Hernández José Alfredo Raúl vs. Álvarez Zunzunegui Sara Heliodora y Cerón Ortega Carla Nuria. Controversias de Arrendamiento Civil 1 Acdo. Núm. Exp. 2049/2024.

Carretero Márquez Luis Ricardo vs. Silva Delgado Carolina y Pinedo Vargas Hugo de Jesús. Ejecutivo Mercantil 1 Acdo. Núm. Exp. 111/2023.

Casas Zúñiga Raymundo vs. Campuzano Peláez Gustavo y Muñoz Reynoso Gloria y Vázquez Villalpando Victoria Eugenia y Vázquez Villalpando Luis Mario y Vázquez Villalpando Antonio y Vázquez Villalpando María Elena y Vázquez Villalpando Teresa y Guerra Vda. de Vázquez Amanda y Vázquez Guerrero Luis y Villalpando Vda. de Vázquez Elena y Vázquez Villalpando Leonardo. Ord. Civil 1 Acdo. Núm. Exp. 855/2023.

Cavalli Juan Manuel vs. Alvarado Paramo Jorge Andrés y Paramo Moguel Adriana. Controversias de Arrendamiento Civil Dada Cuenta Exp. Principal. 1 Acdo. Núm. Exp. 951/2023.

Cavalli Juan Manuel vs. Alvarado Paramo Jorge Andrés y Paramo Moguel Adriana. Controversias de Arrendamiento Civil Amparo 643/2025. 2 Acdos. en Amparo. Núm. Exp. 951/2023 643/2025.

Comercio e Inversiones Inverimobit, S.A. de C.V. y Nicolás Hernández Ángel Miguel vs. Ernesto Alfaro Moreno. Especial Hipotecario Civil Segundo Tomo. 2 Acdos. Núm. Exp. 1711/2024 Tomo II.

De Lage Landen S.A. de C.V. Sofom Enr vs. Castro Astello Martín. Vía de Apremio Civil 2 Acdos. Núm. Exp. 603/2024.

Fianzas Avanza S.A. de C.V. vs. Compañía Panamericana de Comercio S.A. de C.V. Especial de Fianzas Mercantil 1 Acdo. Núm. Exp. 535/2023.

Fondo de Desarrollo Empresarial S.A. de C.V. vs. Grupo Gráfico M30, S.A. de C.V. y Federico Sánchez Dromundo. Controversias de Arrendamiento Civil 1 Acdo. Núm. Exp. 1075/2014.

Galván Plata y Amézcua Buenfil Mario Yéssica vs. Pérez Martínez Armando. Especial Hipotecario Civil 1 Acdo. Núm. Exp. 475/2015.

SOLO CONSULTA
SOLO CONSULTA
SOLO CONSULTA

García Aguilera Luz María. Ord. Civil Expedientillo. 1 Acdo. en Expedientillo. Núm. Exp. 271/2022 Expedientillo.

García Jiménez Samuel vs. Martín Samperio Ramírez y/o Especial Hipotecario Civil Segundo Tomo. 1 Acdo. Núm. Exp. 1109/1995 Segundo Tomo.

Grupo Editorial Patria S.A. de C.V. vs. Ernesto Castañón Ruíz, María de Los Ángeles Muñoz González. Ejecutivo Mercantil 1 Acdo. Núm. Exp. 1959/2024.

Heladeria Natural Abarca, Sociedad de Responsabilidad Limitada de Capital Variable vs. Desarrollo Inmobiliario Plaza Oriente, S. de R. L. de C.V. Controversias de Arrendamiento Civil 1 Acdo. Núm. Exp. 557/2020.

Hernández Barrera Arnulfo vs. Seguros Banorte S.A. de C.V. Grupo Financiero Banorte. Ord. Civil 1 Acdo. Núm. Exp. 1427/2024.

Hernández Peniche Ytzel Renee vs. Peniche Solares Addy María y Hernández Hernández Luis Saúl y C. Director del Registro Público de la Propiedad y de Comercio de la Ciudad de México. Ord. Civil 1 Acdo. Núm. Exp. 1643/2024.

Hirasawa Oosegi Emilia Saori vs. Ingenia Muebles S.A. de C.V. y Flores Reynoso María Guadalupe y Vidal Ramírez Ernesto Segundo. Controversias de Arrendamiento Civil 1 Acdo. Núm. Exp. 653/2022.

HSBC México, S.A. Institución de Banca Múltiple, Grupo Financiero HSBC División Fiduciaria en su Carácter de Fiduciario en el Fideicomiso Irrevocable Número F/243264 vs. Carlos Canto Pacheco y Alma Esther León Mendoza. Especial Hipotecario Civil 1 Acdo. Núm. Exp. 407/2016.

Inversiones Firpo, Sociedad Anónima de Capital Variable vs. Vázquez Limonchi Héctor Gabriel. Especial Hipotecario Civil 1 Acdo. Núm. Exp. 237/2015 Expediente.

López Sindo Jorge vs. Cruz Zepeda Silvano su Sucesión. Ord. Civil 1 Acdo. Núm. Exp. 955/2024.

Luevano Mendoza Silvia vs. Ponce Hernández Yaneth. Juris. Voluntaria Civil No Publicado. 2 Acdos. Núm. Exp. 157/2025.

Luna Santamaría Érica vs. Delgado Ornelas Marcelino y Delgado Ornelas Rosalío. Ord. Civil 1 Acdo. Núm. Exp. 883/2021.

Martínez Valencia Sonia Maribel vs. Rico Carrillo Yolanda. Controversias de Arrendamiento Civil 1 Acdo. Núm. Exp. 1223/2023.

Moreno Domínguez Natalia Isabel y Luna Ramírez Juan Pablo y Luna Moreno Italia Naomi vs. Grupo Mexicano de Seguros S.A. de C.V. Ord. Civil Segundo Tomo. 1 Acdo. Núm. Exp. 247/2021 Segundo Tomo.

Navix de México S.A. de C.V. Sofom E. N. R vs. Exploración Bioestratigrafia Aplicada y Servicios Petroleros S.A. de C.V., José Luís González Dávila, Jesús Fortunato Flores López, Luís Guillermo Molina Loredo, Vicente González Dávila, Víctor Manuel Reséndiz Espinosa y Geo Estratos S.A. de C.V., Vía de Apremio Civil 4 Acdos. Núm. Exp. 431/2018.

Niño Fajardo José Humberto su Sucesión y También Conocido como Jorge Niño Fajardo vs. Tapia Martínez Dulce María y Tapia Martínez Cecilia y Mendoza Pérez Marcos Gerardo y Domínguez Fernández Luis Leoardo y Vallarta Cisneros María Guadalupe. Ord. Civil 1 Acdo. Núm. Exp. 101/2025.

Núñez Reyes Jorge Alberto vs. Grupo Mexicano de Seguros S.A. de C.V. Ord. Civil 2 Acdos. Núm. Exp. 1391/2024.

Ocaña Flores Rebeca vs. Ocaña Chávez Ernesto y Flores Dorantes Guillermina y C Director del Registro Público de la Propiedad y del Comercio de la Ciudad de México. Ord. Civil 1 Acdo. Núm. Exp. 135/2023.

Pasaje de Electrónica el Salvador S.A. de C.V. vs. Tiendas Blueberry S.A. de C.V. y Kanan Hamui Teresa y También Conocida como Teresa Kanan Hamui de Cabasso. Controversias de Arrendamiento Civil 1 Acdo. Núm. Exp. 811/2022.

Pérez Estrada Rodrigo vs. Mirazo Román Guillermo. Controversias de Arrendamiento Civil 1 Acdo. Núm. Exp. 23/2017.

Proyectos y Construcciones Renueva, Sociedad Anónima de Capital Variable vs. Zamora García Martha Leticia. Especial Hipotecario Civil 1 Acdo. Núm. Exp. 1045/2013.

Santos Guzmán Silvia Leticia vs. Montiel Trejo David y González Orozco Marilú y Alatorre Guzmán Sandra y Hernández Demetrio Teresa. Ord. Civil Dada Cuenta Exp. Principal. Dos. 2 Acdos. Núm. Exp. 485/2021.

Santos Guzmán Silvia Leticia vs. Montiel Trejo David y González Orozco Marilú y Alatorre Guzmán Sandra y Hernández Demetrio Teresa. Ord. Civil Amparo 809/2025-III. 5 Acdos. en Amparo. Núm. Exp. 485/2021 809/2025-III.

Sarquis Landis Hilda Marcela vs. Mantenimiento para Empresas Parkeras S.A. de C.V. Ord. Mercantil Admisorio. 1 Acdo. Núm. Exp. 329/2025.

Scotiabank Inverlat Sa Institución de Banca Múltiple Grupo Financiero Scotiabank Inverlat vs. Morán Gutiérrez David y Jiménez Zamora Silvia Belén. Especial Hipotecario Civil 1 Acdo. Núm. Exp. 1639/2024.

Sepúlveda Ocampo Carmen Alicia vs. Raúl Francisco Higuera Vega. Especial Hipotecario Civil 1 Acdo. Núm. Exp. 49/2011.

Soluciones Patrimoniales Esto S.A. de C.V. vs. Captumar S. C. de R. L. de C.V. y Claudio Alejandro Buendía Briceño. Ord. Mercantil 1 Acdo. Núm. Exp. 771/2018.

Sup Sin In vs. González Guadarrama Guillermo su Sucesión. Ord. Civil 1 Acdo. Núm. Exp. 533/2024.

Vargas Briseño Marisol y Vargas Briseño Luis Francisco y Flores Ramírez José Abel y Carbajal Álvarez Paulina y Gallego Hernández Rosa Paulina y Hx Impulsora y Desarrollos S.A. de C.V. vs. Tecuapetla Domínguez Elvia y Gómez de la Cadena Eduardo Kimakoi. Ord. Civil 4 Acdos. Núm. Exp. 1665/2024.

Vásquez Estelita y/o Estilita Vázquez Morales y Karina Juárez Vásquez vs. Guadalupe Domínguez Landero y Grupo Nacional Provincial S.A. B. También Conocida como Gnp Seguros, Gabriel López Caballero y Justino Alvarado Díaz. Ord. Civil 1 Acdo. Núm. Exp. 351/2017.

Vega Reyes Mirna Érica vs. Meza García Ramón y Brambila Villanueva Josefina. Ord. Civil 2 Acdos. Núm. Exp. 5/2025.

SENTENCIA DEFINITIVAS DEL 14 DE JULIO DEL 2025

Scotiabank Inverlat Sa Institución de Banca Múltiple Grupo Financiero Scotiabank Inverlat vs. Rodríguez Bolio Narda Ludivina. Especial Hipotecario Civil Sent. Def. 1 Núm. Exp. 1165/2023

LA SECRETARIA DE ACUERDOS
LIC. LOURDES RUBÍ MIRANDA IBÁÑEZ

SECRETARÍA "B"
ACUERDOS DEL 14 DE JULIO DEL 2025

Alanís Rodríguez Jesús Patricio vs. Ramírez Salcedo Ignacio. Especial Hipotecario Civil 1 Acdo. Núm. Exp. 664/2001 Tercer Tomo.

Alejandre Canales Jorge vs. Sánchez Ortiz María Araceli y Cartell Diseño Integral S.A. de C.V. y Mateos Ortiz Juan. Ord. Civil 1 Acdo. Núm. Exp. 28/2024.

Álvarez Noyola José de Jesús vs. Manrique González Esther. Ord. Civil 1 Acdo. Núm. Exp. 1402/2019 Segundo Tomo.

Arrendadora y Factor Banorte, Sociedad Anónima de Capital Variable, Sociedad Financiera de Objeto Múltiple, Entidad Regulada, Grupo Financiero Banorte vs. Carlos Mario Guillén Salazar. Especial Hipotecario Civil 1 Acdo. Núm. Exp. 1744/2024 Bis. 1 Tomo II.

Autofinanciamiento México S.A. de C.V. vs. Marco Antonio Carreón Amézquita y Cristian Galván Núñez Quien También Acostumbra a Usar el Nombre de Christian Galván Núñez. Especial Hipotecario Civil Exhorto. 1 Acdo. Núm. Exp. 686/2018 Segundo Tomo.

Banco Mercantil del Norte S.A. Institución de Banca Múltiple Grupo Financiero Banorte vs. Werther Pedro Romero García. Especial Hipotecario Civil 1 Acdo. Núm. Exp. 254/2018 Segundo Tomo.

Banco Mercantil del Norte, S.A. Institución de Banca Múltiple, Grupo Financiero Banorte vs. Marco Antonio Cuéllar García. Especial Hipotecario Civil 1 Acdo. Núm. Exp. 266/2007 Segundo Tomo.

Banco Mercantil del Norte, S.A., Institución de Banca Múltiple, Grupo Financiero Banortee vs. González Ramírez Miguel Alberto. Especial Hipotecario Civil 1 Acdo. Núm. Exp. 1246/2023.

Banco Mercantil del Norte, S.A., Institución de Banca Múltiple, Grupo Financiero Banorte vs. Eliud Rodríguez Monroy y Neftalí Antonio del Ángel Maldonado. Especial Hipotecario Civil 1 Acdo. Núm. Exp. 1406/2019 Segundo Tomo.

Banco Santander México S.A. Institución de Banca Múltiple Grupo Financiero Santander México vs. Orozco Santana Raúl. Especial Hipotecario Civil 1 Acdo. Núm. Exp. 958/2024.

Banco Santander México Sa Institución de Banca Múltiple Grupo Financiero Santander México vs. Krakenmedia S.A. de C.V. y Gómez Cruz Álvaro José. Ejecutivo Mercantil 5 Acdos. Núm. Exp. 1262/2023.

Banco del Bajío, S.A. Institución de Banca Múltiple vs. Romero Hernández Samuel y Otras. Ejecutivo Mercantil 1 Acdo. Núm. Exp. 1412/2011 Segundo Tomo.

BBVA México, S.A. Institución de Banca Múltiple, Grupo Financiero BBVA México vs. Comercializadora Mexicana Pvc, S.A. de C.V., Pvc Designs, S.A. de C.V., y Grupo Eurowindows México, S.A. de C.V. Especial Hipotecario Civil 1 Acdo. Núm. Exp. 1350/2019 Segundo Tomo.

SOLO CONSULTA
SOLO CONSULTA
SOLO CONSULTA

BBVA México, Sociedad Anónima, Institución de Banca Múltiple, Grupo Financiero BBVA México vs. Saci Enlace Integral, Sociedad Anónima de Capital Variable y Sánchez Méndez Julio Armando y Lagunes Cisneros Rubén y Meneses Romero Blanca Isela. Ejecutivo Mercantil 2 Acdos. Núm. Exp. 546/2023.

BBVA México, S.A., Institución de Banca Múltiple, Grupo Financiero BBVA México vs. Fernando Hernández Suárez y Otra. Especial Hipotecario Civil 1 Acdo. Núm. Exp. 1646/2010.

Beltrán Garibay Jesús vs. Espinoza González Yéssica. Actos Prejudiciales Civil 1 Acdo. Núm. Exp. 718/2023.

Camus Ferreira de Fajer Patricia vs. Larinsa S.A. de C.V. Medios Preparatorios Mercantil 1 Acdo. Núm. Exp. 606/2024.

Cesce México S.A. de C.V. vs. Servicios Papeleros Vela S.A. de C.V. y Landero Cruz Carlos y Vértiz Alatriste José Armando y Blancas Núñez Martha Leticia. Ejecutivo Mercantil 1 Acdo. Núm. Exp. 1858/2024 Segundo Tomo.

Cetelem S.A. de C.V. Sociedad Financiera de Objeto Múltiple Entidad Regulada vs. Alejandro de la Cruz Adolfina del Carmen. Ejecutivo Mercantil 1 Acdo. Núm. Exp. 2048/2024.

Codispoti Frank Robert vs. Banco Mercantil del Norte Sa Institución de Banca Múltiple Grupo Financiero Banorte División Fiduciaria Causahabiente de Grupo Financiero Interacciones Sab de C.V. y-o. Banco Interacciones Sociedad Anónima Institución de Banca Múltiple Grupo Financiero Interacciones. Juris. Voluntaria Civil 1 Acdo. Núm. Exp. 286/2025.

Conjunto Residencial Aquiles Serdán II A.C. vs. Mora Plancarte Francisco su Sucesión. Ord. Civil 1 Acdo. Núm. Exp. 206/2021 Segundo Tomo.

Controladora de Portafolios Seeb Sociedad de Responsabilidad Limitada de Capital Variable vs. José Enrique Parra Ramírez. Especial Hipotecario Civil 2 Acdos. Núm. Exp. 1220/2017.

Cruz Hernández Jorge vs. Guadalupe Zolu Hernández Bernal. Especial Hipotecario Civil 1 Acdo. Núm. Exp. 1262/2019 Segundo Tomo.

Easyhaus, S.A. P. I. de C.V. vs. Sandra Lara Guerrero. Especial Hipotecario Civil 1 Acdo. Núm. Exp. 1198/2007 Segundo Tomo.

Engencap Fin. S.A. de C.V. Sofom Enr vs. Scontinuidad Latam S.A. de C.V. y Chávez Rueda León Carlos y Rodríguez Serratos Leonardo. Ejecutivo Mercantil 1 Acdo. Núm. Exp. 946/2021.

Eslava Páez Florencio vs. Guadalupe López Velázquez, Irene Tapia, Carlos Enrique Ramírez Juárez y Diana López Tapia. Ord. Civil 1 Acdo. Núm. Exp. 418/2020 Segundo Tomo.

Espinosa Victoria Adán vs. Contreras Vaquera Edson Ali. Ejecutivo Mercantil 1 Acdo. Núm. Exp. 1374/2024.

Furlong Hernández Noemí y Quiroz Espinoza José vs. Suárez Sánchez José Luis. Ord. Civil 1 Acdo. Núm. Exp. 80/2025.

García Ostos Eder Iván vs. Orozco Uruchurtu Alverde Pilar María y a Quien También Se Le Conoce Con el Nombre de Pilar María Orozco Uruchurtu y García González Sandra y C Director del Registro Público de la Propiedad y de Comercio de la Ciudad de México. Ord. Civil 1 Acdo. Núm. Exp. 602/2023 Segundo Tomo.

HSBC México S.A. Institución de Banca Múltiple, Grupo Financiero HSBC División Fiduciaria en su Carácter de Fiduciario en el Fideicomiso Irrevocable Número F/234036 vs. Román Herrera de Santiago. Especial Hipotecario Civil 1 Acdo. Núm. Exp. 1140/2016.

Inmobiliaria Teresa S.A. de C.V. vs. Ramírez Hernández Alfredo y Cardozo Salazar Rosalía. Ord. Civil 2 Acdos. Núm. Exp. 736/2024.

Labarta Bezares Santiago vs. Ángel Vázquez Enrigue y Otro. Especial Hipotecario Civil 2 Acdos. Núm. Exp. 1562/2024 Segundo Tomo.

Laines Gallegos Lorenzo vs. Casanova Vallejo S.A. de C.V. y Hernández Barajas Óscar. Ord. Civil 1 Acdo. Núm. Exp. 1088/2024.

Lanz Septién José Joaquín vs. Acuña Escobar Pedro Alfonso y Quien También Acostumbra Utilizar Alfonso Acuña Escobar y Alfonso Oacuña Escabar y Acuña Escobar Ricardo Jesús y Reynoso Bonilla Jorge Octavio. Ord. Civil 1 Acdo. Núm. Exp. 1082/2024.

Limón Morales Giovanni vs. Grupo Mexicano de Seguros S.A. de C.V. Ord. Civil 3 Acdos. Núm. Exp. 1522/2024 Segundo Tomo.

Macedo Peláez María del Carmen vs. Macedo Peláez Jesús y Villegas Macías Laura Patricia. Ord. Civil 1 Acdo. Núm. Exp. 998/2024.

Moreno Cruz María Guadalupe vs. Díaz Barriga Florencia y Quien También Acostumbraba a Usar el Nombre de Florencia Díaz Barriga Ramírez. Ord. Civil 1 Acdo. Núm. Exp. 240/2025.

Murillo Muñoz Maricela Refugio vs. Amante Aburto Alicia Guadalupe y Amante y Rodríguez Juan Guillermo y Amante Aburto Sandra Alicia y Amante Aburto Edgar David y Gutiérrez Gómez Guadalupe Abigail y Gutiérrez Gómez Karen Cecilia y Gómez Núñez Diega María de la Luz y Quien También Acostumbra a Usar el Nombre de Lucía Gómez Núñez. Actos Prejudiciales Civil 3 Acdos. Núm. Exp. 766/2024.

Olvera Rangel Sandra vs. Benito Jiménez Reyes. Ord. Civil 1 Acdo. Núm. Exp. 260/2025.

Ortega Basset Adriana vs. Hong López Enrique Adrián. Ord. Mercantil 1 Acdo. Núm. Exp. 1508/2024.

Pacada S.A. de C.V. Sofom Enr vs. Morales Becerra Alejandro. Ejecutivo Mercantil 1 Acdo. Núm. Exp. 1204/2023.

Ramírez Medina Frumencio y Ramírez Medina María Eugenia y Ramírez Medina Antonia y Ramírez Medina Marco Antonio vs. Girón Reyes Agustín y Enríquez Quiroz Guadalupe. Ord. Civil Rinde Dictamen Actor. 2 Acdos. Núm. Exp. 1272/2023.

Ramos Bustamante David Antonio vs. Díaz Vera José Luis y Reyes García Alicia y Alfredo González y Alcaraz. Ord. Civil 4 Acdos. Núm. Exp. 596/2023 Segundo Tomo.

Rodríguez García Raúl vs. Sánchez Huerta Juan Carlos. Controversias de Arrendamiento Civil 1 Acdo. Núm. Exp. 396/2024.

Scrap II Sociedad de Responsabilidad Limitada de Capital Variable vs. Gildardo Morales Verdugo. Especial Hipotecario Civil Expedientillo. 1 Acdo. Núm. Exp. 56/2016.

Serrato Díaz Carlos Gerardo vs. Castillo Vallejo Pilar Guadalupe. Ord. Civil Se Desecha. 1 Acdo. Núm. Exp. 252/2025.

Sevilla Mendoza Ariadna Guadalupe vs. Castro Gaytán Juana y C Director del Registro Público de la Propiedad y del Comercio de la Ciudad de México. Ord. Civil 1 Acdo. Núm. Exp. 1178/2024.

Sistema de Crédito Automotriz S.A. de C.V. vs. Vargas Vega Ezequiel y Vargas Aldana y Otro Concepción. Ejecutivo Mercantil 1 Acdo. Núm. Exp. 20/2024.

Terrones y López José Luis Alberto y Terrones López José Luis vs. Mexplus Puertos, S.A. P. I. de C.V. y Terminla Marítima de Altamira, S.A. de C.V. y Grupo Operador de Terminales Marítimas, S.A. de C.V. y Mxp Acquisition Owner, Llc y Mxp Acquisition Company, Llc y Latin American Transportation Services, Sprl y Central American Mezzanine Infrastructure Fund, L. P. Ord. Mercantil Amparo 205/2025-V. 1 Acdo. en Amparo. Núm. Exp. 138/2022 205/2025-V.

Terrones y López José Luis Alberto y Terrones López José Luis vs. Mexplus Puertos, S.A. P. I. de C.V. y Terminla Marítima de Altamira, S.A. de C.V. y Grupo Operador de Terminales Marítimas, S.A. de C.V. y Mxp Acquisition Owner, Llc y Mxp Acquisition Company, Llc y Latin American Transportation Services, Sprl y Central American Mezzanine Infrastructure Fund, L. P. Ord. Mercantil Amparo 206/2025-V. 1 Acdo. en Amparo. Núm. Exp. 138/2022 206/2025-V.

Terrones y López José Luis Alberto y Terrones López José Luis vs. Mexplus Puertos, S.A. P. I. de C.V. y Terminla Marítima de Altamira, S.A. de C.V. y Grupo Operador de Terminales Marítimas, S.A. de C.V. y Mxp Acquisition Owner, Llc y Mxp Acquisition Company, Llc y Latin American Transportation Services, Sprl y Central American Mezzanine Infrastructure Fund, L. P. Ord. Mercantil Amparo 220/2025-V. 1 Acdo. en Amparo. Núm. Exp. 138/2022 220/2025-V.

Terrones y López José Luis Alberto y Terrones López José Luis vs. Mexplus Puertos, S.A. P. I. de C.V. y Terminla Marítima de Altamira, S.A. de C.V. y Grupo Operador de Terminales Marítimas, S.A. de C.V. y Mxp Acquisition Owner, Llc y Mxp Acquisition Company, Llc y Latin American Transportation Services, Sprl y Central American Mezzanine Infrastructure Fund, L. P. Ord. Mercantil Amparo 223/2025-III. 1 Acdo. en Amparo. Núm. Exp. 138/2022 223/2025-III.

Toyota Financial Services México S.A. de C.V. vs. Escobar Zagal Ernesto. Ejecutivo Mercantil 1 Acdo. Núm. Exp. 200/2023.

Tu Casa Express Sociedad Anónima de Capital Variable vs. Gloria González Alejandro y Ávila Serna María. Especial Hipotecario Civil 1 Acdo. Núm. Exp. 308/2023.

MAL PUBLICADOS

Sánchez Ávila Jaime vs. Jorge Lezama Martínez. Especial Hipotecario Civil Acdo. mal Publicado;. 1 Acdo. Núm. Exp. 202/2025 Segundo Tomo.

NO PUBLICADOS

Autofinanciamiento México, S.A. de C.V. vs. Méndez García Teodoro y Otro. Ejec. Merc. Expedientillo. 1 Acdo. Núm. Exp. 1232/2009.

Banco Santander México, Sociedad Anónima, Institución de Banca Múltiple, Grupo Financiero Santander México vs. Sánchez Sánchez Víctor Manuel. Ejecutivo Mercantil Acdo. No Publicado;. 1 Acdo. Núm. Exp. 126/2024.

Banco del Bajío, S.A. Institución de Banca Múltiple vs. Distribuidora Supercocarsa, S.A. de C.V. y Otros. Ejec. Merc. Acdo. No Publicado;. 1 Acdo. Núm. Exp. 1216/2009.

Bienes Raíces Tepepan S.A. de C.V. vs. Imanela 1929 S.A. de C.V. y Tiendas Chedraui S.A. de C.V. Controversias de Arrendamiento Civil Acdo. No Publicado;. 3 Acdos. en Seccion De Ejecución. Núm. Exp. 670/2023 Secc. de Ejecución.

SOLO CONSULTA
SOLO CONSULTA
SOLO CONSULTA

Cabrera Torres Eufracia y Pérez Cabrera Daniela y Pérez Cabrera Monserrat vs. Seguros Inbursa Sa Grupo Financiero Inbursa. Ord. Civil Acdo. No Publicado;. 2 Acdos. Núm. Exp. 132/2025.

Cibanco Sociedad Anónima Institución de Banca Múltiple en su Carácter de Fiduciario en el Fideicomiso Número F/00782 vs. Rubén Blando Ortiz, Rosa Moreno Ortega. Vía de Apremio Civil Acdo. No Publicado;. 1 Acdo. Núm. Exp. 28/2025.

Ckd Activos 8 Sociedad Anónima Promotora de Inversión de Capital Variable vs. González Tenorio Armando y Espinoza Cruz Claudia. Juris. Voluntaria Civil Acdo. No Publicado;. 1 Acdo. Núm. Exp. 542/2021.

Colín Vecino Brenda vs. Enrique García García, Martha Díaz Velázquez. Especial Hipotecario Civil Acdo. No Publicado;. 1 Acdo. Núm. Exp. 1323/2024 Tercer Tomo.

Contreras Surez Verónica y Ramírez Contreras Axel Alejandro y Ramírez Contreras Estefania Alejandra vs. Grupo Mercurio de Transportes S.A. de C.V. y Soberanes Palma Joel Adrián. Ord. Civil Acdo. No Publicado;. 2 Acdos. Núm. Exp. 268/2025.

Cruz García Epifania vs. Rosas Gutiérrez Teresa y Meraz Gutiérrez Samuel. Ord. Civil Acdo. No Publicado;. 1 Acdo. Núm. Exp. 96/2025.

Cruz Pinedo Erick vs. Seguros Inbursa Sa Grupo Financiero Inbursa. Ord. Civil Acdo. No Publicado;. 1 Acdo. Núm. Exp. 140/2025.

Csck 12 Mexco I Sociedad de Responsabilidad Limitada de Capital Variable vs. José Alermo Altuzar Solís. Especial Hipotecario Civil Acdo. No Publicado;. 1 Acdo. Núm. Exp. 314/2020.

Gómez Martínez Emilio vs. Fuentes López Manuel. Vía de Apremio Civil Acdo. No Publicado;. 1 Acdo. Núm. Exp. 876/2023.

González Brambila Mónica vs. David Valderrama Esquivel y Otra. Especial Hipotecario Civil Acdo. No Publicado;. 1 Acdo. Núm. Exp. 538/2009 Segundo Tomo.

Gutiérrez Carreón Manuel Roberto vs. Del Rello Paz Gaspar y Maqueo de del Rello Emma y Registro Público de la Propiedad y de Comercio de la Ciudad de México. Ord. Civil Acdo. No Publicado;. 1 Acdo. Núm. Exp. 1134/2024.

Hipotecaria su Casita, S.A. de C.V., Sociedad Financiera de Objeto Múltiple E. N. R vs. Evangelina Silva Becerra y Otro. Esp. Hip. Acdo. No Publicado;. 1 Acdo. Núm. Exp. 1822/2024.

Medina Guerrero Rubén vs. Medina Peron Rubén y Tapia López Sofía y Medina Tapia Eric Rubén. Ord. Civil Acdo. No Publicado;. 1 Acdo. Núm. Exp. 428/2024.

Oportunidades para Emprendedores S.A. P. I. de C.V., Sociedad Financiera de Objeto Múltiple, E. N. R vs. José Alejandro Pérez Santillán. Especial Hipotecario Civil Acdo. No Publicado;. 1 Acdo. Núm. Exp. 1076/2016 Segundo Tomo.

Ortega Mora Gonzalo vs. Construcción y Comercio S.A. Ord. Civil Acdo. No Publicado;. 1 Acdo. Núm. Exp. 788/2023.

Tecnología en Seguridad Privada Ssia Q. Roo, S.A. de C.V. vs. Construcciones Aldesem, S.A. de C.V. Ord. Mercantil Acdo. No Publicado;. 1 Acdo. Núm. Exp. 1258/2018 Tercer Tomo.

Torres Peña Mario y García Acosta Ramiro vs. Isunza Sandoval Agustín y Espinosa Celis Ruth y Isunza Ramírez Gonzalo y Isunza Ramírez Agustín y Isunza Ramírez María Elena y Isunza Ramírez Miguel Ángel y Director Registro Público de la Propiedad y de Comercio de la Ciudad de México. Ord. Civil Acdo. No Publicado;. 1 Acdo. Núm. Exp. 120/2025.

SENTENCIA DEFINITIVAS DEL 14 DE JULIO DEL 2025

Tarelo Arzola Juan vs. Seguros Afirme S.A. de C.V., Afirme Grupo Financiero. Ord. Civil Sent. Def. 1 Núm. Exp. 98/2023 Segundo Tomo

SENTENCIA INTERLOCUTORIA NO PUBLICADOS

García Romero Gilberto vs. José Eduardo Rodríguez Carriedo. Vía de Apremio Civil Sent. Interl. no Publ. del Once de Julio del Dos Mil Veinticinco 1 Núm. Exp. 790/2019

EL SECRETARIO DE ACUERDOS
LIC. LEONARDO DANIEL BENTAZOS MORALES

QUINCUAGÉSIMO QUINTO DE LO CIVIL

SECRETARÍA "A"
ACUERDOS DEL 14 DE JULIO DEL 2025

Administradora Fome 1 Sociedad de Responsabilidad Limitada de Capital Variable vs. Sánchez Rojas Fernando Alonso y Malacara Arzola Eloísa. Especial Hipotecario Civil 1 Acdo. Núm. Exp. 665/2022.

Agronegocios Laad Sociedad Anónima de Capital Variable Sociedad Financiera de Objeto Múltiple Entidad Regulada vs. Agricultura Mexicana Empresarial Sociedad de Producción Rural de Repsonsabiliadad Limitada y Quezada Ordaz Greco Francisco y Quezada Ordaz Adrián de Jesús. Especial Hipotecario Civil 4 Acdos. Núm. Exp. 2249/2024.

Alfaro Fuentes Beatriz vs. Orante Arechaga Óscar Oldair, su Sucesión. Ord. Civil 1 Acdo. Núm. Exp. 887/2019 Tomo Dos.

Antonio Lázaro Yuritzi por su Propio Derecho y en Representación de Los Menores Dilan Yael Morelos Antonio, Dasha Yaretzi Morelos Antonio y Damaris Yolotzin Morelos Antonio vs. Grupo Mexicano de Seguros, S.A. de C.V. Ord. Civil 1 Acdo. Núm. Exp. 1063/2022 Bis. 2 Tomo II.

Autofinanciamiento México, S.A. de C.V. vs. Elizabeth Morán Alvarado y Otro. Esp. Hip. 1 Acdo. Núm. Exp. 959/2010.

Autofinanciamiento Mzd S.A. de C.V. vs. Cuevas Perea Luis Edgardo. Ejecutivo Mercantil 1 Acdo. Núm. Exp. 863/2023.

Autofinanciamiento Mzd S.A. de C.V. vs. Cuevas Perea Luis Edgardo. Ejecutivo Mercantil 1 Acdo. en Amparo. Núm. Exp. 863/2023 Amparo Directo D. C. 176/2025-IV.

Banco Autofin México Sa Institución de Banca Múltiple vs. Acabados y Materiales Mejía S.A. de C.V. y Mejía Arteaga Andrea y de la Cruz Marcelo Julián y Arteaga Marcelo Alma Rosa. Ejecutivo Mercantil 10 Acdos. Núm. Exp. 39/2023 A. Tomo Dos.

Banco Invex, Sociedad Anónima, Institución de Banca Múltiple, Invex Grupo Financiero, en su Carácter de Fiduciario en el Fideicomiso Irrevocable de Administración Identificado Con el Nmero F1052 vs. Antonio Estrada Gutiérrez y Anabel Nieto Hernández. Especial Hipotecario Civil 1 Acdo. Núm. Exp. 2113/2024.

Banco Mercantil del Norte, S.A. Institución de Banca Múltiple, Grupo Financiero Banorte antes BBVA Bancomer, S.A. Institución de Banca Múltiple, Grupo Financiero BBVA Bancomer antes Hipotecaria Nacional, S.A. de C.V. Sociedad Financiera de Objeto Múltiple, Entidad Regulada, Grupo Financiero BBVA Bancomer antes Hipotecaria Nacional S.A. de C.V. Sociedad Financiera de Objeto Limitado, Grupo Financiero BBVA Bancomer vs. Gregorio José Luis Domínguez Praxedis. Especial Hipotecario Civil 1 Acdo. Núm. Exp. 1111/2015 Bis. 2 Tomo II.

Banco Mercantil del Norte S.A., Instiotución de Banca M, Ultiple, Grupo Financiero Banorte vs. Aguino Zárate Miguel Ángel Magdaleno. Especial Hipotecario Civil 1 Acdo. Núm. Exp. 335/2018.

Banco Mercantil del Norte, S.A. Institución de Banca Múltiple, Grupo Financiero Banorte vs. Contreras Mendoza Jorge y Sandoval Díaz María Elena. Especial Hipotecario Civil 1 Acdo. Núm. Exp. 97/2011 Bis. 2 Tomo II.

Banco Mercantil del Norte, S.A. Institución de Banca Mutiple, Grupo Financiero Banorte vs. Hernández Hernández Rosa María y Martínez Martínez Chávez Pedro. Especial Hipotecario Civil 1 Acdo. Núm. Exp. 1651/2024.

Banco Mercantil del Norte, Sociedad Anónima, Grupo Financiero Banorte vs. Catalán Figueroa Francisco Joel. Especial Hipotecario Civil 1 Acdo. Núm. Exp. 1137/2014 Bis. 2 Tomo II.

Banco Santander México Sociedad Anónima Institución de Banca Múltiple Grupo Financiero Santander México vs. Montes de Oca Avilés Javier Hugo. Especial Hipotecario Civil 3 Acdos. Núm. Exp. 1373/2024.

Banco Santander México, Sociedad Anónima, Institución de Banca Múltiple, Grupo Financiero Santander México vs. Gómez Goytia Israel. Especial Hipotecario Civil 1 Acdo. Núm. Exp. 669/2021.

BBVA Bancomer, S.A. Institución de Banca Múltiple, Grupo Financiero BBVA Bancomer vs. Rodolfo Jacinto Carmona. Especial Hipotecario Civil 1 Acdo. Núm. Exp. 1057/2017.

BBVA Bancomer, S.A. Institución de Banca Múltiple, Grupo Financiero BBVA Bancomer vs. Cristal Lina Contreras Saldaña y Munive Díaz Eresto. Especial Hipotecario Civil 1 Acdo. Núm. Exp. 33/2014.

BBVA Bancomer, Sociedad Anónima, Institución de Banca Múltiple, Grupo Financiero BBVA Bancomer vs. Pérez Hernández José Luis. Especial Hipotecario Civil 2 Acdos. Núm. Exp. 7/2021.

BBVA México S.A. Institución de Banca Múltiple Grupo Financiero BBVA México vs. Solís Yépez Óscar. Especial Hipotecario Civil 1 Acdo. Núm. Exp. 1169/2023.

BBVA México, Sociedad Anónima Institución de Banca Múltiple, Grupo Financiero BBVA México vs. Cecilio Licóna Camargo y Yolanda San Pedro Córdova. Especial Hipotecario Civil 1 Acdo. Núm. Exp. 63/2025.

BBVA México, Sociedad Anónima, Institución de Banca Múltiple Grupo Financiero BBVA México vs. Alfaro Monzon César Antonio y Muñoz Carreón de Alfaro Alejandra Lorena. Especial Hipotecario Civil 1 Acdo. Núm. Exp. 495/2016 Tomo Dos.

SOLO CONSULTA
SOLO CONSULTA
SOLO CONSULTA

Brudifarma S.A. de C.V. vs. Mora Vázquez Rosalinda y Guerrero López Patricia. Ejecutivo Mercantil 2 Acdos. Núm. Exp. 1251/2010 Bis. 4 C. Tomo Cuatro.

Buendía García Margarita vs. Rodríguez González Nancy Jannet y Tinoco Montes Adrián Alfonso. Ord. Civil 1 Acdo. Núm. Exp. 139/2025 A. Tomo II.

Castillo Agúndez Ramón Federico, Rangel Campos Sandra por su Propio Derecho y en Representación del Menor de Iniciales R. C. R. y Federico Castillo Rangel vs. Grupo Mexicano de Seguros S.A. de C.V. Ord. Civil 1 Acdo. Núm. Exp. 475/2024 A. Tomo Dos.

Ci Banco, S.A. Institución de Banca Múltiple vs. Romero Arellano Carlos y Merino de la Cruz María de Jesús. Especial Hipotecario Civil 1 Acdo. Núm. Exp. 1623/2012 Tomo Dos.

Ci Banco, Sociedad Anónima, Institución de Banca Múltiple, en su Carácter de Fiduciario en el Fideicomiso Número F/00399 vs. Zamora Sánchez Álvaro y Aguilar Sánchez Cecilia. Especial Hipotecario Civil 1 Acdo. Núm. Exp. 1149/2018 Tomo Dos.

Cibanco, Sociedad Anónima, Institución de Banca Múltiple, División Fiduciaria vs. Martínez Segundo Miguel. Especial Hipotecario Civil 1 Acdo. Núm. Exp. 501/2009 Tomo Dos.

Claudia Yesenia López Aldaiz, por su Propio Derecho y en Representación del Niño de Iniciales D. I. L vs. Grupo Mexicano de Seguros S.A. de C.V. vs. Comisión Federal de Electricidad. Ord. Civil 2 Acdos. Núm. Exp. 157/2024 A. Tomo Dos.

Colín Rodríguez José Alfredo vs. Olivera Tapia Josefina y Director del Registro Público de la Propiedad y de Comercio de la Ciudad de México. Ord. Civil 1 Acdo. Núm. Exp. 2117/2024.

Corona Hernández Roberto Ranulfo vs. Mora Azcárraga Alma Lourdes y Arellano Ostoa Omar. Ord. Civil 4 Acdos. Núm. Exp. 1691/2024 Bis. 2 A. Tomo Dos.

Credix Gs S.A. de C.V. Sofom Enr vs. Inmobiliaria Anbec S.A. de C.V. y Becerra Prieto Patricia. Vía de Apremio Civil 1 Acdo. Núm. Exp. 329/2025.

De Pablo Gómez del Campo Guadalupe vs. Gochicoa Cáceres Claudia Cristina y Juárez Bobadilla Alfonso Ricardo. Controversias de Arrendamiento Civil 1 Acdo. Núm. Exp. 1793/2024.

Dinastia Automotriz México, S.A. de C.V. vs. Benito de la Paz Yescas. Ejecutivo Mercantil 1 Acdo. Núm. Exp. 613/2015 Tomo Dos.

Empleados de Paesa, Sociedad Civil vs. Alejandro de Jesús Trejo Villaseñor y Roberto Gerardo Corona Hernández, su Sucesión. Especial Hipotecario Civil 1 Acdo. Núm. Exp. 299/2019 Tomo Dos.

Fernández Resines José vs. Rupia S.A. de C.V. Ord. Civil 1 Acdo. Núm. Exp. 153/2025.

Flores Montiel José vs. Ortiz Montiel Carlos Alberto. Ejecutivo Mercantil 1 Acdo. Núm. Exp. 1899/2024.

Fls Recuperación de Cartera Vencida y Cobranza Especializada, S. de R. L. de C.V. vs. González Sicilia Blanco Juan Manuel. Especial Hipotecario Civil 1 Acdo. Núm. Exp. 779/2007 Tomo Dos.

García García Antonio vs. Condominio Guadalajara, S.A. y/o Condominios Guadalajara, S.A. Así como Al Director del Registro Público de la Propiedad y de Comercio del Distrito Federal. Ord. Civil 1 Acdo. Núm. Exp. 889/2015.

García Olivares Leticia María Isabel vs. Castro Cañedo Verónica. Controversias de Arrendamiento Civil 1 Acdo. Núm. Exp. 1311/2023.

Grupo Inversionista Acolman S.C. vs. Santillana Martínez Francisco René. Juris. Voluntaria Civil Expedientillo. 1 Acdo. en Expedientillo. Núm. Exp. 121/2024.

Hernández Martínez Lucina y Uribe Porrás su Sucesión Hilarión vs. BBVA México, S.A. Institución de Banca Múltiple, Grupo Financiero BBVA México. Especial Hipotecario Civil 1 Acdo. en Amparo. Núm. Exp. 1929/2024 Amparo Directo.

Hidalgo Guerrero Gregorio vs. Cervantes Orozco Alejandro y Peña Diez Sollano Alma Ivette. Ejecutivo Mercantil 2 Acdos. Núm. Exp. 671/2012 Bis. 4 Tomo IV.

Hoffman Badui Yoseline vs. Zea Casanova Heriberto y Tapia Morales Guillermo y Dagda S.A. de C.V. y Romero Lecona Sandra María y Salazar Arellano Bryan Stracey y Morales Zuzuarregui Anabel Georgina. Juris. Voluntaria Civil 5 Acdos. Núm. Exp. 397/2024.

HSBC México Sociedad Anónima Institución de Banca Múltiple Grupo Financiero HSBC División Fiduciaria en su Carácter de Fiduciario en el Fideicomiso Número F/238864 vs. Reséndiz Velázquez Valentín y Fuentes Pérez María Mercedes. Vía de Apremio Civil 1 Acdo. Núm. Exp. 859/2024.

HSBC México, S.A. Institución de Banca Múltiple, Grupo Financiero HSBC, División Fiduciaria, en su Carácter de Fiduciario en el Fideicomiso Número F/234036 vs. Gutiérrez Salguero Julio y Guevara Castro Patricia. Vía de Apremio Civil 1 Acdo. Núm. Exp. 1199/2017.

HSBC México, S.A. Institución de Banca Múltiple. Grupo Financiero HSBC, División Fiduciaria como Fiduciario en el Fideicomiso Irrevocable Número F/238864 vs. Ruvalcaba Flores Antonio y Covarrubias Mejía Martha Elena. Especial Hipotecario Civil 1 Acdo. Núm. Exp. 679/2016 Tomo Dos.

HSBC México, S.A., Institución de Banca Múltiple, Grupo Financiero HSBC División Fiduciaria, en su Carácter de Fiduciario del Fideicomiso 234036 vs. Madrigal Alpizar Leticia. Juris. Voluntaria Civil 1 Acdo. Núm. Exp. 105/2025.

HSBC México, S.A., Institución de Banca Múltiple, Grupo Financiero HSBC, División Fiduciaria en su Carácter de Fiduciario en el Fideicomiso No. F/234036 vs. Germán Miranda Omar Lino y Calzada Paredes Aviut vs. Instituto del Fondo Nacional de la Vivienda para los Trabajadores (Infonavit). Especial Hipotecario Civil 1 Acdo. Núm. Exp. 867/2016.

Ibáñez Candelaria Ana Laura vs. Instituto de Vivienda del Distrito Federal. Especial Hipotecario Civil 2 Acdos. Núm. Exp. 1495/2024.

Instituto de Seguridad Social para las Fuerzas Armadas Mexicanas vs. Saldaña Bedolla María Elvia. Especial Hipotecario Civil 1 Acdo. Núm. Exp. 2215/2024.

Kimberly Clark de México, S.A. B. de C.V. vs. Ana Paper, S.A. de C.V. y Alvarado Cortez Santiago. Ejecutivo Mercantil 1 Acdo. Núm. Exp. 693/2022.

Luna Solís María Teresa y Cruz Iturbide Efraín por su Propio Derehco y en Represaentación de la Menor Ama Florisol Cruz Luna vs. Qualitas Compañía de Seguros S.A. de C.V. Ord. Civil 1 Acdo. Núm. Exp. 111/2025.

Maldonado Jiménez Lilia vs. González Martín Alejandro Arturo. Ord. Civil 1 Acdo. Núm. Exp. 1111/2024.

Martínez Tarega Claudia Elena vs. Grupo Nacional Providencial S.A. B. (En Adelante Gnp). Ord. Mercantil 1 Acdo. Núm. Exp. 2073/2024 Bis. 2 Tomo Dos.

Martínez Vázquez Jesús David vs. Teodoro Antonio Serralde Medina. Especial Hipotecario Civil 1 Acdo. Núm. Exp. 975/2015 Tomo Dos.

Máximo Juda. Ord. Civil 1 Acdo. en Amparo. Núm. Exp. 5001/2025 Amapro 503/2024 antes 813/2022.

Mayen Guia Víctor vs. Lovera Hidalgo Alma Miryam. Ord. Civil 1 Acdo. Núm. Exp. 1485/2024.

Morales Hurtado Cynthia Leonor vs. Haber Sam Grace y Raymond Douek Aluan su Sucesión. Controversias de Arrendamiento Civil 1 Acdo. Núm. Exp. 45/2025 A. Tomo Dos.

Morga Mejía Manuel Fernando vs. Rivera Macías Mauricio. Controversias de Arrendamiento Civil 1 Acdo. Núm. Exp. 785/2024.

Nájera Imperial Ana Isabel y Nájera Imperial Juan Antonio vs. Danieli Ponce Elvira y Nájera Castañeda Juan. Ord. Civil 1 Acdo. Núm. Exp. 901/2021 A. Tomo Tres.

Oloarte López Mayra vs. Soriano Salazar Dulce María. Especial Hipotecario Civil 1 Acdo. Núm. Exp. 1197/2010 Bis. 2 Tomo II.

Ríos Téllez Lilia vs. Rivera Yáñez Saúl Antonio. Ord. Civil 1 Acdo. Núm. Exp. 325/2024.

Romero Flores Rosalba vs. Ramírez Vda de García Caridad. Ord. Civil 4 Acdos. Núm. Exp. 1795/2024.

Rosiles Sánchez Benito vs. Carcoba Gómez Santiago y Montoya Moya Salvador y C Director del Registro Público de la Propiedad y del Comercio de la Ciudad de México. Ord. Civil 1 Acdo. Núm. Exp. 291/2025.

Ruíz y Castañeda Consuelo vs. Ma. Guadalupe Castañeda de Ruíz. Ord. Civil 1 Acdo. Núm. Exp. 711/2015.

Salinas Huaxtitla Clementina vs. Qualitas Compañía de Seguros, S.A. de C.V. Ord. Civil 1 Acdo. Núm. Exp. 151/2025.

Sánchez Galeote Miguel Celedonio, su Sucesión vs. Banco Mercantil del Norte, S.A., Institución de Banca Múltiple Grupo Financiero Banorte y Litisconsorte Pasivo Nec. Rosa María Sandoval Mejía Cesionaria de Room Broker Network Sociedad Anónima Promotora de Inversión de Capital Variable. Especial Hipotecario Civil 1 Acdo. Núm. Exp. 17/2023 A. Tomo Dos.

Scotiabank Inverlat Sa Institución de Banca Múltiple Grupo Financiero Scotiabank Inverlat vs. Pérez de Jesús Margarita. Especial Hipotecario Civil 1 Acdo. Núm. Exp. 1791/2024.

Shlomo Emouna Emouna, antes Scotiabank Inverlat, S.A. Institución de Banca Múltiple Grupo Financiero Scotiabank Inverlat vs. Gozlan Avi. Especial Hipotecario Civil 1 Acdo. Núm. Exp. 497/2021.

Socafi S.A. de C.V. vs. Hugo Samuel y Martínez Benítez Samuel. Ejecutivo Mercantil 1 Acdo. Núm. Exp. 1579/2024.

Sociedad Limitada de Los Activos de Gramercy, Sociedad de Responsabilidad Limitada de Capital Variable vs. Amada Espinoza Arellano. Especial Hipotecario Civil 1 Acdo. Núm. Exp. 581/2014.

SOLO CONSULTA SOLO CONSULTA SOLO CONSULTA

Sociedad Limitada de Los Activos de Gramercy, Sociedad de Responsabilidad Limitada de Capital Variable vs. Armando Gómez Cabrera y Teresa Carmona Cerón. Especial Hipotecario Civil 1 Acdo. Núm. Exp. 1119/2014.

Sofimex, Institución de Garantías, S.A., antes Afianzadora Sofimex, S.A. vs. Infraestructura Cer, S.A. de C.V. y Volta Promotora Eléctrica, S.A. de C.V. y Industria Volta, S.A. de C.V. y Modernizadora del Caribe, S.A. de C.V. y Rodríguez Paredes José Antonio y Sabino Pérez Leydi Noemí de Lourdes. Especial de Fianzas Mercantil 1 Acdo. Núm. Exp. 231/2024.

Sofom Inbursa Sociedad Anónima de Capital Variable Sociedad Financiera de Objeto Múltiple Entidad Regulada Grupo Financiero Inbursa vs. Arrieta Bernal Luis Manuel. Ejecutivo Mercantil 2 Acdos. Núm. Exp. 675/2023.

Sota García Jorge vs. Alfredo Harari Achar. Ord. Civil 1 Acdo. Núm. Exp. 591/1996.

Sqn Latina S de R.L. de C.V. hoy Quantum Fl S de R.L. de C.V. vs. Ávalos Fresh Spr de R.L. y Vázquez Anguiano Clarissa. Especial Hipotecario Civil 1 Acdo. Núm. Exp. 1493/2024 A. Tomo Dos.

Stringel Flores Jesús Héctor vs. Enrique González Llerandi y Mónica Rojas Villagrána. Especial Hipotecario Civil 1 Acdo. Núm. Exp. 1847/2024.

Vega Madrigal Miguel su Sucesión vs. Hernández Álvarez Martín Florencio. Controversias de Arrendamiento Civil 1 Acdo. Núm. Exp. 697/2018.

Villalva Amaro su Sucesión Arnulfo vs. Matc Digital S de R.L. de C.V. Controversias de Arrendamiento Civil 2 Acdos. Núm. Exp. 99/2025 A. Tomo Dos.

Xolalpa Ramos Daniel Ulises vs. Fabrica de Dulces y Chocolates la Giralda S.A. de C.V. y Pérez Guerra Gabriela y Pérez Hagg Jorge y Guerra Martínez Rosa María. Ord. Mercantil 3 Acdos. Núm. Exp. 519/2023 A. Tomo Cinco.

Xolalpa Ramos Daniel Ulises vs. Fabrica de Dulces y Chocolates la Giralda S.A. de C.V. y Pérez Guerra Gabriela y Pérez Hagg Jorge y Guerra Martínez Rosa María. Ord. Mercantil Cierra Tomo Cuatro. 1 Acdo. Núm. Exp. 519/2023 Tomo Cuatro.

NO PUBLICADOS

Banco Santander México, Sociedad Anónima, Institución de Banca Múltiple Grupo Financiero Santander México vs. Vargas Díaz Omar Cain. Especial Hipotecario Civil No Publicado. 1 Acdo. Núm. Exp. 1267/2009 Tomo Dos.

AUDIENCIA

José Agustín Castro y Haro su Sucesión vs. Central Fluorescente S.A. de C.V. vs. Díaz de León Olivares Francisco Javier. Aud. Controversias de Arrendamiento Civil. 1 Audiencia. Núm. Exp. 511/2023 Bis. 2 Tomo Dos.

Zaragoza Salcido Juan Fernando vs. Eletres Inmobiliaria, S.A. P. I. de C.V. Aud. Especial Hipotecario Civil. 1 Audiencia. Núm. Exp. 147/2016 Tomo Tres.

SENTENCIA INTERLOCUTORIA

Banco Mercantil del Norte, S.A. Institución de Banca Múltiple Grupo Financiero Banorte, hoy su Cesionaria Remates Hipotecarios H&H, S.A. de C.V. vs. Ramírez Camacho César. Especial Hipotecario Civil Sent. Interl. 1 Núm. Exp. 1371/2018 Tomo Ii

Financiera por el Impulso Económico S.A. de C.V. Sofom E. N. R vs. Perea Rodríguez Marcos César. Ejecutivo Mercantil Sent. Interl. 1 Núm. Exp. 2147/2024

LA SECRETARIA DE ACUERDOS
LIC. NANCY HAYDE LÓPEZ FRÍAS

SECRETARÍA "B"
ACUERDOS DEL 14 DE JULIO DEL 2025

Auto Financiamiento Automotriz S.A. de C.V. vs. Martínez Moreno Alejandro Arnesto. Ejecutivo Mercantil 1 Acdo. Núm. Exp. 1344/2022.

Autofinanciamiento México S.A. de C.V. vs. Yahudy Torres y Otros. Ejecutivo Mercantil 1 Acdo. Núm. Exp. 332/2012 Tomo Ii.

Banco Invex S.A. Institución de Banca Múltiple Invex Grupo Financiero Fiduciario en su Carácter de Fiduciario del Fideicomiso Irrevocable Identificado Con el Número F/00648 vs. Peña Cruz Silvia. Especial Hipotecario Civil 1 Acdo. Núm. Exp. 38/2025.

Banco Mercantil del Norte Sociedad Anónima Institución de Banca Múltiple Grupo Financiero Banorte vs. González González Luis Daniel. Especial Hipotecario Civil 1 Acdo. Núm. Exp. 1146/2019.

Banco Mercantil del Norte Sociedad Anónima, Institución de Banca Múltiple, Grupo Financiero Banorte vs. Óscar Felipe Luna Serna. Especial Hipotecario Civil 1 Acdo. Núm. Exp. 1226/2024 Bis. 2 Tomo Ii.

Banco Mercantil del Norte Sociedad Anónima, Institución de Banca Múltiple Grupo Financiero Banorte vs. Benavides Olvera Héctor Mauricio. Especial Hipotecario Civil 3 Acdos. Núm. Exp. 1066/2017.

Banco Mercantil del Norte, S.A. Institución de Banca Múltiple, Grupo Financiero Banorte vs. Xóchitl Juárez Ramírez. Especial Hipotecario Civil 1 Acdo. Núm. Exp. 326/2012.

Banco Mercantil del Norte, S.A. Institución de Banca Múltiple, Grupo Financiero Banorte vs. Jesús Arciniega Gutiérrez. Especial Hipotecario Civil 2 Acdos. Núm. Exp. 260/2016 Tomo Ii.

Banco Nacional de México Sa Integrante del Grupo Financiero Banamex vs. Moreno Bolaños Irma y Juárez Sanjurjo Mario Julián. Especial Hipotecario Civil 2 Acdos. Núm. Exp. 390/2024.

Banco Santander México, S.A. Institución de Banca Múltiple, Grupo Financiero Santander México vs. Wauman Cedillo Carolina y Ziehl Beltrán Federico Bernardo. Especial Hipotecario Civil 1 Acdo. Núm. Exp. 174/2018 2. Tomo Cinco.

Barrón Greco Claudia vs. Top Business Solutions, Sociedad Anónima de Capital Variable y Empresas Mc-2, Sociedad Anónima de Capital Variable. Ord. Civil 1 Acdo. Núm. Exp. 488/2018 Bis. 1 Tomo Ii.

BBVA México S.A., Institución de Banca Múltiple, Grupo Financiero BBVA México vs. Inmobiliaria Pamaragom S.A. de C.V. Especial Hipotecario Civil Expedientillo. 1 Acdo. Núm. Exp. 1962/2024.

Bio el Regreso a Lo Natarual S.A. de C.V. vs. Lomas Ph4 S.A. de C.V. Controversias de Arrendamiento Civil 1 Acdo. Núm. Exp. 1342/2024.

Bnp Paribas Personal Finance S.A. de C.V. Sociedad Financiera de Objeto Múltiple Entidad Regulada vs. Ortiz del Toro David. Ejecutivo Mercantil 1 Acdo. Núm. Exp. 1450/2024.

Bustos Ortiz María del Rosario vs. Ramírez Saldaña Miguel. Ejecutivo Mercantil 1 Acdo. Núm. Exp. 1978/2024.

Campos Lobo Ramiro vs. Calvo García Mauricio y Violeta Yolanda Peña Olvera de Calvo vs. Banco Nacional de México S.A. Integrante del Grupo Financiero Banamex. Ord. Civil 1 Acdo. Núm. Exp. 210/2019 A. Tomo Dos.

Carranza Ponce Cirenio y y en Representación de Los Menores que por Sus Siglas Son Y. C. A. G. C. A. y L. F. C. a vs. Grupo Mexicano de Seguros S.A. de C.V. Ord. Civil 2 Acdos. Núm. Exp. 986/2024 A. Tomo Dos.

Carrilo Muñoz Jesús Alonso vs. Grupo Mexicano de Seguros S.A. de C.V. Ord. Civil 1 Acdo. Núm. Exp. 332/2025.

Castro García Elena, en Representación de su Menor Hija Y. E. R. C vs. Grupo Mexicano de Seguros, S.A. de C.V. Ord. Civil 1 Acdo. Núm. Exp. 30/2024 Tomo Dos.

César Uriel Bravo Hernández antes Cibanco Sociedad Anónima Institución de Banca Múltiple en su Carácter de Fiduciario del Fideicomiso Número F/00360 vs. Noguez Vallejo Roberto y Acosta Quiroz María Josefina. Especial Hipotecario Civil 2 Acdos. Núm. Exp. 282/2020 Bis. 1 Principal.

Chong Aragón Héctor Jossue. Ord. Civil Cuad. de Amparo. 2 Acdos. en Amparo. Núm. Exp. 5000/2025 Cuad. de Amp. Indirecto 540/2025-V.

Ci Banco, S.A. Institución de Banca Múltiple, en su Carácter de Fiduciario en el Fideicomiso Número F/00430 vs. María Elena Sánchez Ochoa y García Aceves Sergio Leonel. Especial Hipotecario Civil Caducidad. 1 Acdo. Núm. Exp. 780/2016.

Coello Trejo y Asociados S.C. vs. Cinemas Imperial S.A. de C.V. y Cinematográfica de Aguascalientes S.A. de C.V. y Cinematográfica de Hermosillo 70 S.A. de C.V. y Cinematográfica de Naucalpan S.A. de C.V. y Cinema Viena 70 S.A. de C.V. y Inmobiliaria Abai S.A. de C.V. y Exhibidores del Distrito Federal S.A. de C.V. Especial Hipotecario Civil 1 Acdo. Núm. Exp. 1608/2024.

Continum Logística Internacional S.A. de C.V. antes Recuperadora de Deuda Hipotecaria, Sociedad de Responsabilidad Limitada de C.V. vs. Sánchez Guzmán Ricardo y Ávila Díaz Elizabeth. Especial Hipotecario Civil 2 Acdos. Núm. Exp. 1050/2005 2. -Tomo Dos.

Cortés Flores Tania Samara vs. Castrejón Noguez Miguel Ángel y Noguez Reynoso Ignacio. Ord. Civil 1 Acdo. Núm. Exp. 1982/2024.

Crocker Aguilar Jorge Alfredo y Biendia Robles de Crocker María Magdalena y Sánchez Pedraza Rafael y Sumano Catalán Ana María vs. HSBC México S.A. de C.V. Institución de Banca Múltiple Grupo Financiero HSBC y Serfín International Bank & Trust. Ord. Mercantil 1 Acdo. Núm. Exp. 1048/2024.

SOLO CONSULTA

Díaz Gil Eloy Eligio vs. C Director del Registro Público de la Propiedad y del Comercio de la Ciudad de México. Juris. Voluntaria Civil 1 Acdo. Núm. Exp. 334/2025.

Domínguez Rodríguez Laura Dolores vs. Hernández Perea Policarpio, su Sucesión. Ord. Civil 1 Acdo. Núm. Exp. 36/2020 Bis. 1 Tomo IV.

Domínguez y Salas Adriana Margarita vs. González Dehesa Guadalupe y Juana Dehesa Reyes O. Dehesa Reyes Juana Rafaela. Controversias de Arrendamiento Civil Expdllo. de Amparo. 2 Acdos. en Amparo. Núm. Exp. 750/2019 Cuad. de Amp. 813/2024-III.

Espinoza Ramírez Carlos vs. Martínez Olais Heliodoro Agustín y C Director del Registro Público de la Propiedad y del Comercio de la Ciudad de México. Ord. Civil 1 Acdo. Núm. Exp. 1184/2023.

García Carreto Araceli vs. Guzmán de Núñez Esperanza. Ejecutivo Mercantil Cuad. de Amparo. 1 Acdo. en Amparo. Núm. Exp. 1282/2024 Cuad. de Amp. 1105/2024-II.

Gloria López Irene su Sucesión vs. Guzmán Gloria Juan Antonio, Licenciado Agustín Wallace Hampton Gutiérrez Katze Notario Público Número 208 de la Ciudad de México, y C. Director del Registro Público de la Propiedad y de Comercio de la Ciudad de México. Ord. Civil 1 Acdo. Núm. Exp. 226/2019 A. Tomo Dos.

Grupo Collado, Sociedad Anónima de Capital Varible vs. Grupo Gilbert Estructuras en Acero S.A. de C.V. y Rodríguez Flores Carlos y Rodríguez Luna José Guadalupe y Rodríguez Flores Israel y Rodríguez Flores Leonardo. Ejecutivo Mercantil 1 Acdo. Núm. Exp. 932/2021 B. Tomo Tres.

Heredia Reyes Salvador vs. Paz y Pérez Carlos. Ord. Civil 1 Acdo. Núm. Exp. 346/2023 Bis. 1 Principal.

Herman Hernández Orta antes Visión y Estrategia Empresarial, S.A. de C.V. vs. Nomina Apoyo, S.A. P. I. de C.V. Sofom, E. N. R. Ejecutivo Mercantil 1 Acdo. Núm. Exp. 906/2016 Tomo Ocho.

Hernández Blancas Iván (Cesionario de Ag, Nor Inmobiliaria S.A. de C.V. antes Ci Banco, Sociedad Anónima, Institución de Banca Múltiple, en su Carácter de Fiduciario del Fideicomiso Irrevocable Número F/00360, antes The Bank Of New York Mellon Sociedad Anónima Institución de Banca Múltiple, como Causahabiente de Vertrouwen Mexicana, Sociedad Anónima, Quien a su Vez Es Causahabiente de Banco J. P. Morgan, Sociedad Anónima, Institución de Banca Múltiple, J. P. Morgan Grupo Financiero, División Fiduciaria, Representada por Pendulum, Sociedad de Responsabilidad Limitada de Capital Variable) vs. Pérez Cuapio Yareed Ismair. Especial Hipotecario Civil 1 Acdo. Núm. Exp. 964/2022.

HSBC México, Sociedad Anónima, Institución de Banca Múltiple, Grupo Financiero HSBC, División Fiduciaria, como Fiduciario en el Fideicomiso Irrevocable Número F/250295 vs. Rendón Gallegos Roberto y Ambrosio Romero Sandra. Especial Hipotecario Civil 4 Acdos. Núm. Exp. 58/2025.

Inmobiliaria Nivel 12, S.A. de C.V., (Cesionario de HSBC México Sa Institución de Banca Múltiple Grupo Financiero HSBC División Fiduciaria en su Carácter de Fiduciario del Fideicomiso Irrevocable Número F 262757) vs. Gómez Rascón Alberto. Vía de Apremio Civil 1 Acdo. Núm. Exp. 690/2019.

Instituto de Seguridad y Servicios Sociales de Los Trabajadores del Estado a Través de su Fondo de la Vivienda Fovissste vs. García García Genaro, Jorge Uribe Araceli. Especial Hipotecario Civil 1 Acdo. Núm. Exp. 638/2019.

Jiménez González David José del Carmen vs. Mayra Mayorga Osnaya y Notario Público Número 126, Licenciado Salvador Ximénez Esparza Con Residencia en el Municipio de Chalco, Estado de México. Ord. Civil 1 Acdo. Núm. Exp. 752/2016 Bis. 4 Tomo IV.

Jiménez Domínguez Honorato Jaime Juan vs. Robledo Rojas Manuel. Ord. Civil 1 Acdo. Núm. Exp. 528/2022.

Jorge Efraín Bernal Esponda vs. Ángel Alfonso García Toraño Rosas Priego También Conocido como Ángel García Toraño y Bernal Crespo Alejandra. Ejecutivo Mercantil 1 Acdo. Núm. Exp. 632/2016.

Juárez Miranda Erick Fernando vs. Cecilia Camarillo Hernández y José René Rea García. Ord. Civil 1 Acdo. Núm. Exp. 396/2017 Tomo II.

Liberty Fianzas, S.A. de C.V. vs. Constructora Joro S.A. de C.V. y Inmobiliaria Yu Edificadora Joro S.A. de C.V. y Hernández Torres Jorge Arturo. Ejecutivo Mercantil Cuad. de Amparo. 1 Acdo. en Amparo. Núm. Exp. 630/2005 Cuad. de Amp. 648/2024.

Lugo Zamora Susana vs. Escudero Silvia Rebeca, García Sotelo Jesús su Sucesión y Villanueva Figueroa Julia. Ord. Civil 2 Acdos. Núm. Exp. 1306/2024.

Martínez Peguero Benjamín vs. Gallegos Carrillo Luis Carlos. Ord. Civil 1 Acdo. Núm. Exp. 1246/2018.

Méndez Pedraza Jesús Israel y Méndez Pedraza Jerónimo Fernando vs. Impulsora de la Habitación Popular S de Rlk y Méndez López Jerónimo y Registro Público de la Propiedad y del Comercio de la Ciudad de México. Ord. Civil 1 Acdo. Núm. Exp. 138/2025.

Mrc Construcciones S.A. de C.V. vs. Financial Brannen Partners. S.A. de C.V. y Otro. Controversias de Arrendamiento Civil Tercería. 3 Acdos. en Tercería. Núm. Exp. 1262/2024.

Navalmex Combustibles S.A. de C.V. vs. Atradius Seguros de Crédito Sa y Dun & Bradstreet Sa Sic. Ord. Civil 3 Acdos. Núm. Exp. 250/2021 E. Tomo Seis.

Núñez Ledezma Edith vs. Alberto Ledezma Trejo. Ord. Civil 1 Acdo. Núm. Exp. 1086/2017.

Patrimonio, S.A. de C.V. Sociedad Financiera de Objeto Limitado vs. Jesús Ramón Aceves Gamundi. Especial Hipotecario Civil 1 Acdo. Núm. Exp. 876/2013 Tomo Dos.

Pulido Tamargo María del Carmen y López Rangel Carlos su Sucesión vs. Peña Hernández David y Martínez Gutiérrez Beatriz y Peña Hernández José Daniel y Peña Hernández Laura Eugenia y Rivera Velasco Juan Martín y Peña Hernández Israel Abrahan y Pizarro Suárez Francisco Carbia Notario Público Número 148 de la Ciudad de México y León Portilla Hernández María Luisa y Hernández Treviño O. (Triviño) Ascensión y Director del Registro Público de la Propiedad y de Comercio de la Ciudad de México. Ord. Civil 1 Acdo. Núm. Exp. 400/2024 Tomo II.

Rodríguez Torres José Manuel vs. Rodríguez Torres José Alfredo. Ord. Civil 1 Acdo. Núm. Exp. 892/2024.

Rojas López Claudia Teresa. Ord. Civil Cuad. de Amparo. 1 Acdo. en Amparo. Núm. Exp. 5000/2025 Expdllo. de Amparo 690/2022-Vii.

Romero Quintero Óscar vs. Salce Castañeda Jaime y C Director del Registro Público de la Propiedad y de Comercio de la Ciudad de México. Ord. Civil 1 Acdo. Núm. Exp. 144/2025.

Rueda Álvarez Pedro Humberto y Otro vs. Inmobiliaria Prodesarrollo, S.A. de C.V. y Otro. Oral Mercantil 1 Acdo. Núm. Exp. 560/2014.

Ruíz Ocampo Emma Lilia su Sucesión vs. Ajc Construcciones y Administraciones, S.A. de C.V. Ord. Civil 3 Acdos. Núm. Exp. 234/2015 Bis. 1 A. Tomo Dos.

Saade Rodríguez Blanca vs. Francisco Aguilar Rosas. Ord. Civil Cuad. de Amparo. 2 Acdos. en Amparo. Núm. Exp. 1002/2015 Cuad. de Amp. 444/2025-IV.

Salado Navarro María del Socorro vs. Celia Palomino Pedraza, Raúl Palomino Quiroz, del Fideicomiso Fondo Nacional de Habitaciones Populares Fonhapo. Ord. Civil Expedientillo. 1 Acdo. Núm. Exp. 572/2021.

Scotiabank Inverlat Sa Institución de Banca Múltiple Grupo Financiero Scotiabank Inverlat vs. Celaya Landin José Carlos y Flores Bahena Miguel Ángel. Especial Hipotecario Civil Cuad. de Amparo. 2 Acdos. en Amparo. Núm. Exp. 776/2024 Cuad. de Amp. 705/2025.

Scotiabank Inverlat Sociedad Anónima Institución de Banca Múltiple Grupo Financiero Scotiabank Inverlat vs. Schwaycer Korenfeld Rosa. Especial Hipotecario Civil 1 Acdo. Núm. Exp. 268/2022.

Secreto. Ejecutivo Mercantil Caducidad. 1 Acdo. Núm. Exp. 1018/2022.

Secreto. Ejecutivo Mercantil Caducidad. 1 Acdo. Núm. Exp. 1136/2023.

Secreto. Ejecutivo Mercantil 1 Acdo. Núm. Exp. 1458/2024.

Secreto. Ejecutivo Mercantil 1 Acdo. Núm. Exp. 1482/2024.

Secreto. Ejecutivo Mercantil 1 Acdo. Núm. Exp. 1560/2024.

Secreto. Providencias Precautorias Mercantil Providencias. 1 Acdo. Núm. Exp. 772/2023.

Soto Romero Alejandro vs. Banco Santander México S.A. Institución de Banca Múltiple Grupo Financiero Santander México. Ord. Civil 2 Acdos. Núm. Exp. 48/2025 Tomo III.

Taboada Sánchez Hugo. Ord. Civil Cuad. de Amparo. 2 Acdos. en Amparo. Núm. Exp. 0/2023 Cuad. de Amp. 864/2023.

Toca Fernández María Teresa vs. Colegio Nueva Infancia S.C. y Rosa María de la Cruz Rico Vez O. María de la Cruz Rico Vez y García Adame María del Pilar. Controversias de Arrendamiento Civil Principal Tomo I. 1 Acdo. Núm. Exp. 2196/2024.

Toca Fernández María Teresa vs. Colegio Nueva Infancia S.C. y Rosa María de la Cruz Rico Vez O. María de la Cruz Rico Vez y García Adame María del Pilar. Controversias de Arrendamiento Civil Cuad. de Apelación. 3 Acdos. Núm. Exp. 2196/2024 A. Segundo Tomo.

Trujillo Fonseca Jaime Fernando antes Avilés González Rodrigo vs. Sánchez Beltrán Mirna Eugenia. Ejecutivo Mercantil 1 Acdo. Núm. Exp. 452/2019 Bis. 1 Principal.

Valero Roldán Martha vs. Construcción y Desarrollo Inmobiliario S.A. de C.V. Ord. Civil 1 Acdo. Núm. Exp. 788/2019.

Valle Rodríguez Raúl vs. Inmobiliaria Nexum S.A. de C.V. Ord. Civil 1 Acdo. Núm. Exp. 1468/2024.

SOLO CONSULTA
SOLO CONSULTA
SOLO CONSULTA

NO PUBLICADOS

Arteaga Gualito Flor Jazmín vs. Aguayo Morales Gumercindo y Farjat Kuri José. Ord. Civil No Publicado. 1 Acdo. Núm. Exp. 120/2025.

Vs Sinergia S.C. antes vs. Sinergia Deportiva S.C. vs. Lira Méndez Erik Antonio. Ord. Civil No Publicado. 1 Acdo. Núm. Exp. 184/2025.

SENTENCIA DEFINITIVAS DEL 14 DE JULIO DEL 2025

Montes Alcántara Fidel vs. José Luis Silva Galicia vs. Sara Montes Alcántara y Gildardo Rafael Torres Hernández. Ord. Civil Sent. Definiitva 1 Núm. Exp. 664/2016 Bis. 1 Cuad. de Terc. Excluyente

LA SECRETARIA DE ACUERDOS
LIC. ANABELL LEONOR REYES RODRÍGUEZ

QUINCUAGÉSIMO SÉPTIMO DE LO CIVIL

SECRETARÍA "A"
ACUERDOS DEL 14 DE JULIO DEL 2025

Aseguradora Aserta, S.A. de C.V. vs. Poltech y Asociados Rr, S.A. de C.V. Especial de Fianzas Mercantil Acdo. en Amparo Número 754/2025-III. 2 Acdos. en Amparo. Núm. Exp. 231/2025 754/2025-III Proovido por Poltech y Asociados Rr, S.A. de C.V.

Autofinanciamiento México, S.A. de C.V. vs. Carlos Martínez Gutiérrez y Otros. Ejec. Merc. 2 Acdos. Núm. Exp. 1693/2011.

Autofinanciamiento Total S.A. de C.V. vs. Juan Isaías Brito García y Otra. Especial Hipotecario Civil 2 Acdos. Núm. Exp. 1033/2019.

Banca Afirme Sociedad Anónima Institución de Banca Múltiple Afirme Grupo Financiero vs. Zuker Sociedad Anónima de Capital Variable. Ejecutivo Mercantil 1 Acdo. Núm. Exp. 1243/2018.

Banco Actinver, Sociedad Anónima Institución de Banca Múltiple, Grupo Financiero Actinver, en su Carácter de Fiduciario del Fideicomiso Irrevocable de Administración y Fuente de Pago 4659 vs. Sergio Adrián Gómez Gutiérrez. Especial Hipotecario Civil 1 Acdo. Núm. Exp. 47/2025.

Banco Autofin México S.A. Institución de Banca Múltiple vs. Distribuidora Afti, S.A. de C.V. y Flores Santana Ricardo Ernesto. Providencias Precautorias Civil 1 Acdo. Núm. Exp. 311/2024.

Banco Invex S.A. Institución de Banca Múltiple, Invex Grupo Financiero Fiduciario vs. Bertha Alicia Limón Sánchez. Especial Hipotecario Civil 1 Acdo. Núm. Exp. 687/2016.

Banco Invex Sa Institución de Banca Múltiple Invex Grupo Financeiro en su Carácter de Fiduciario en el Fideicomiso 3939 vs. Diez Fuentes Marisela. Especial Hipotecario Civil 1 Acdo. Núm. Exp. 1727/2024.

Banco Invex, Sociedad Anónima, Institución de Banca Múltiple, Invex Grupo Financiero, Actuando Única y Exclusivamente en su Carácter de Fiduciario del Fideicomiso Número 1301 A, hoy su Cesionaria Ckd Activos 8 Sociedad Anónima Promotora de Inversión de Capital Variable vs. Socorro García Vizcarra. Especial Hipotecario Civil 1 Acdo. Núm. Exp. 255/2014.

Banco Mercantil del Norte S.A. Institución de Banca Múltiple Grupo Financiero Banorte vs. Alberto Hernández Jiménez y Otra. Esp. Hip. 1 Acdo. Núm. Exp. 299/2007.

Banco Mercantil del Norte S.A. Institución de Banca Múltiple Grupo Financiero Banorte vs. Alberto Hernández Jiménez y Otra. Especial Hipotecario Civil Acdo. en Amparo Número 1088/2025-I. 3 Acdos. en Amparo. Núm. Exp. 299/2007 1088/2025-I Promov. por Arturo González Morales.

Banco Mercantil del Norte S.A., Institución de Banca Múltiple, Grupo Financiero Banorte vs. Nora Luz Chávez Melgoza. Especial Hipotecario Civil 1 Acdo. Núm. Exp. 317/2020.

Banco Mercantil el Norte Sa Institución de Banca Múltiple Grupo Financiero Banorte vs. Garcés Yanome Roberto y García Salinas Lizbeth y Tercero Llamado a Juic. Instituto del Fondo Nacional de la Vivienda para los Trabajadores Infonavit. Especial Hipotecario Civil 2 Acdos. Núm. Exp. 357/2021.

Banco Nacional de México Sociedad Anónima Integrante del Grupo Financiero Banamex vs. Empresas M & a Sociedad Anónima de Capital Variable y Mendoza Araiza César. Ejecutivo Mercantil 1 Acdo. en Tercería. Núm. Exp. 1487/2024 Terc. Exluyente de Dominio.

Banco Nacional del Ejército Fuerza Aérea y Armada Sociedad Nacional de Crédito Institución de Banca de Desarrollo vs. Luis Alberto López Yah. Especial Hipotecario Civil Expedientillo. 1 Acdo. Núm. Exp. 605/2019.

Banco Santander México S.A. Institución de Banca Múltiple Grupo Financiero Santander México vs. Contreras Zepeda Francisco José. Especial Hipotecario Civil 1 Acdo. Núm. Exp. 229/2025 Tomo II.

Banco Santander México S.A. Institución de Banca Múltiple, Grupo Financiero Santander México vs. De Los Cobos Silva Héctor Francisco. Especial Hipotecario Civil 1 Acdo. Núm. Exp. 629/2024.

Banco Santander México, S.A., Institución de Banca Múltiple, Grupo Financiero Santander México vs. Colegio Lcc y Asociados, S. C. y García Álvarez Gustavo. Ord. Mercantil 2 Acdos. Núm. Exp. 173/2025.

Banco Santander, S.A. Institución de Banca Múltiple Grupo Financiero Santander hoy Banco Santander (México), S.A. Institución de Banca Múltiple, Grupo Financiero Santander vs. José Luis Carballo Reyes y Otra. Esp. Hip. Expedientillo. 1 Acdo. Núm. Exp. 1151/2007.

Banco Ve por más S.A., Institución de Banca Múltiple, Grupo Financiero Ve por más vs. González Rojas Luis Fernando. Especial Hipotecario Civil 2 Acdos. Núm. Exp. 849/2024.

Banco del Bajío, S.A. Institución de Banca Múltiple vs. Covi Comercializadora de Vivienda, S.A. de C.V., y Otros. Esp. Hip. 1 Acdo. Núm. Exp. 1569/2008.

Barragán Ramírez Joel vs. Grupo Mexicano de Seguros S.A. de C.V. Ord. Civil 5 Acdos. Núm. Exp. 1083/2024.

Barrios Munoz Teodoro Teódulo vs. García Hernández Leticia. Ord. Civil 2 Acdos. Núm. Exp. 569/2023.

BBVA Bancomer S.A. Institución de Banca Múltiple, Grupo Financiero BBVA Bancomer, hoy su Cesionaria Banco Mercantil del Norte, S.A. Institución de Banca Múltiple, Grupo Financiero Banorte vs. Reynaldo Mungia Gandarillas. Especial Hipotecario Civil 1 Acdo. Núm. Exp. 1089/2017.

BBVA Bancomer Sociedad Anónima Institución de Banca Múltiple Grupo Financiero BBVA Bancomer y hoy su Cesionaria Banco Mercantil del Norte, Sociedad Anónima, Institución de Banca Múltiple, Grupo Financiero Banorte vs. Contreras Figueroa María Guadalupe. Especial Hipotecario Civil 1 Acdo. Núm. Exp. 235/2021.

BBVA Bancomer, S.A. Institución de Banca Múltiple, Grupo Financiero BBVA Bancomer, hoy su Cesionaria Banco Mercantil del Norte, Sociedad Anónima, Institución de Banca Múltiple, Grupo Financiero Banorte vs. María del Carmen Revilla Arellano. Especial Hipotecario Civil Acdo. en Principal. 1 Acdo. en Expedientillo. Núm. Exp. 809/2016 Bis. 2.

BBVA Bancomer, S.A., Institución de Banca Múltiple, Grupo Financiero BBVA Bancomer vs. Elsa Carolina Gordon Carrizales. Esp. Hip. 1 Acdo. Núm. Exp. 1445/2011.

BBVA Bancomer, S.A., Institución de Banca Múltiple, Grupo Financiero BBVA Bancomer vs. Néstor Daniel González Peña. Especial Hipotecario Civil 1 Acdo. Núm. Exp. 301/2020.

BBVA México Sa Institución de Banca Múltiple Grupo Financiero BBVA México vs. Crespo Cruz Martha Ibeth. Especial Hipotecario Civil 2 Acdos. Núm. Exp. 985/2024.

BBVA México, S.A., Institución de Banca Múltiple, Grupo Financiero BBVA México vs. Perspective Comerce Group, S.A. S. de C.V. y Medina Monroy Cipriano. Ord. Civil 1 Acdo. Núm. Exp. 1303/2023.

Bermeo Paz Pablo su Sucesión vs. Gasca Hernández Consuelo y Toledo Trinidad Marina. Juris. Voluntaria Civil 1 Acdo. Núm. Exp. 969/2024.

Blanco Abad Luis su Sucesión vs. Fernández Portela de Prado Aurora Ramos Ramos de Folch María Densita Piñeiro Béjar José Rafael y Piñeiro Béjar Manuel Ramón. Ord. Civil 1 Acdo. Núm. Exp. 1989/2024 Tomo VI.

Bravo López Rafael Antelmo vs. García Vera Gudelia. Ord. Civil 2 Acdos. Núm. Exp. 955/2024.

Camberos Rosas Mirza Gabriela vs. Grupo Mexicano de Seguros S.A. de C.V. Ord. Civil 3 Acdos. Núm. Exp. 1209/2024.

Carlos Arturo Parlange Tessmann vs. Morales Ruíz Raúl y de la Luz Campa Ma. Lidia. Especial Hipotecario Civil 2 Acdos. Núm. Exp. 83/2025.

Cashfin Financial Services Sa Promotora de Inversión de Capital Variable Sociedad Financiera de Objeto Múltiple Entidad No Regulada vs. Avendaño Vázquez Roberto Carlos. Ejecutivo Mercantil 1 Acdo. Núm. Exp. 369/2024.

Castañeda Díaz Alejandro vs. Castañeda Díaz Job. Ord. Civil 1 Acdo. Núm. Exp. 497/2022.

Ci Banco Sociedad Anónima Institución de Banca Múltiple en su Carácter de Fiduciario en el Fideicomiso Número F 00430 vs. Daniel Enrique Torres Aldana y Otro. Especial Hipotecario Civil 1 Acdo. Núm. Exp. 49/2019.

Cibanco Sociedad Anónima Institución de Banca Múltiple en su Carácter de Fiduciario en el Fideicomiso Número F00430 vs. Flores Munguía Margarito, Rodríguez Lorenzo Josefina. Especial Hipotecario Civil 1 Acdo. Núm. Exp. 111/2025.

Corporativo Zendere I. Especial Hipotecario Civil 1 Acdo. en Expedientillo. Núm. Exp. 611/2013.

SOLO CONSULTA
SOLO CONSULTA
SOLO CONSULTA

Cuevas García Lizbeth vs. Zaragoza Hernández Elvia Irene. Ord. Civil 1 Acdo. Núm. Exp. 687/2023.

De la Luz Castillo Lilia vs. Corporación Impulsora del Valle de Toluca S.A. de C.V. Ord. Civil 1 Acdo. Núm. Exp. 693/2024.

De Lage Landen S.A. de C Sociedad Financiera de Objeto Múltiple Entidad No Regulada vs. Margaretha Klassen Thiessen. Ejecc. de Garantías Otorgadas Mediante Prenda Sin Transmisión de Pos. y Fideicomiso de Garantía (Procedimiento Judicial) Mercantil 1 Acdo. Núm. Exp. 781/2019.

Decarome, Sociedad Anónima, Promotora de Inversión de Capital Variable vs. Silva Cardona Guadalupe. Especial Hipotecario Civil 1 Acdo. Núm. Exp. 81/2025.

Espinosa Mora César vs. García Ramos Fernando y Espinosa Mora María y C Director del Registro Público de la Propiedad y del Comercio de la Ciudad de México. Ord. Civil 1 Acdo. Núm. Exp. 3/2025.

Fernández Arroyo y García Villegas S.C. vs. Pillado García Gloria. Ord. Civil 1 Acdo. Núm. Exp. 1031/2024.

Financiera Nacional de Desarrollo Agropecuario Rural Forestal y Pesquero antes Financiera Rural, hoy Instituto para Devolver Al Pueblo Lo Robado vs. El Rollo Corporativo Sociedad Anónima de Capital Variable y Banco Mercantil del Norte Sociedad Anónima Institución de Banca Múltiple Grupo Financiero Banorte en su Carácter de Fiduciario del Fideicomiso de Administración Revocable Número F -1114. Especial Hipotecario Civil 1 Acdo. Núm. Exp. 2037/2024.

Fonseca Urias Ramón Arturto vs. Griselda Margarita Marcovich Velarde. Especial Hipotecario Civil 1 Acdo. Núm. Exp. 1965/2024 Tomo II.

Francasbo, S.A. de C.V. vs. Garo Display S.A. de C.V., José Luis García González y María Elsa Ríos Gálvez. Controversias de Arrendamiento Civil 1 Acdo. Núm. Exp. 295/2020.

Galindo Flores Alma Gabriela vs. Ramírez del Proo José de Jesús y Ramírez Munguía Juan Carlos y Hernández Guadarrama Luis Armando. Ord. Civil 1 Acdo. Núm. Exp. 59/2024.

García González Martha Elena y También Acostumbra Usar el Nombre de Martha Elena García de Schonborn. Juris. Voluntaria Civil 1 Acdo. Núm. Exp. 567/2023.

García Moreno América Samantha vs. Mireles Estens Erasmo. Ord. Civil 1 Acdo. Núm. Exp. 151/2024.

García Rodríguez Federico vs. Sánchez Velázquez Ofelia Hipólita su Sucesión. Ord. Civil 2 Acdos. Núm. Exp. 11/2025.

Gómez Tagle Hernández Jesús Manuel su Sucesión vs. Rosa María Noriega Córdova. Ord. Civil Expedientillo. 1 Acdo. Núm. Exp. 1053/2013.

González Aguilar María de Los Ángeles vs. Montiel Mejía Alberto Martín y Méndez Carmona Gabriel y Salas Cardoso Víctor y C Director del Registro de la Propiedad y de Comercio en la Ciudad de México. Ord. Civil 1 Acdo. Núm. Exp. 569/2020.

González Guzmán José Alberto y Ibarra Martínez María de la Luz vs. Villanueva López Alejandro y Arredondo Galván Javier. Ord. Civil 1 Acdo. Núm. Exp. 339/2025.

González Hernández Rubén vs. Castro Ramírez José David. Controversias de Arrendamiento Civil 1 Acdo. Núm. Exp. 901/2023.

González López Jorge Andrés vs. Seguros Inbursa Sa Grupo Financiero Inbursa. Ord. Civil 1 Acdo. Núm. Exp. 331/2025.

Granados Chávez Rosa, su Sucesión vs. Rodolfo Roque Granados y Otros. Ord. Civil 1 Acdo. Núm. Exp. 119/2020.

Gutiérrez Almanza Edgar Mauricio vs. Administrador Único de Grupo Fraed Sociedad Anónima de Capital Variable y Vázquez Marroquín Francisco Martín. Especial Mercantil Mercantil 1 Acdo. Núm. Exp. 439/2021.

Gutiérrez Ledesma José Ismael vs. Posadas Colín Enrique y Grupo Enisja S.A. de C.V. Ord. Mercantil 1 Acdo. Núm. Exp. 835/2023.

Guzmán Castillo Gerson vs. Garduño Alva Candelaria Gabriela. Controversias de Arrendamiento Civil 1 Acdo. Núm. Exp. 1339/2024.

Hernández Beltrán Pedro vs. Autobuses México Toluca Zinacantepec y Ramales S.A. de C.V. Servicio de Excelencia Plus y Inversionistas en Autotransportes Mexicanos S.A. de C.V. Ord. Civil 1 Acdo. Núm. Exp. 95/2022.

Hernández Gaspar Elena Margarita vs. Jiménez Díaz Efraín. Especial Hipotecario Civil 1 Acdo. Núm. Exp. 1047/2024.

Hernández Ranchero Ana Emilia vs. García Avilés Ana Lilia su Sucesión y Stag S.A. Ord. Civil 1 Acdo. Núm. Exp. 407/2024.

Hernández Rojo Marianela vs. Hogar Popular A.C. Ord. Civil 1 Acdo. Núm. Exp. 1903/2024.

Hipotecaria Nacional S.A. de C.V. Sociedad Financiera de Objeto Limitado Grupo Financiero BBVA Bancomer hoy Hipotecaria Nacional, S.A. de C.V., Sociedad Financiera de Objeto Múltiple, Entidad Regulada, Grupo Financiero BBVA Bancomer, Ahora su Cesionaria Promotora Dijon, S.A. de C.V. vs. Enrique Amador Vergara Emeterio y Otra. Esp. Hip. 1 Acdo. Núm. Exp. 181/2006.

Hipotecaria su Casita S.A. de C.V. hoy su Cesionaria Dessetec Desarrollo de Sistemas S.A. de C.V. vs. Delgado Marcos Silvestre C. Especial Hipotecario Civil 1 Acdo. en Seccion De Ejecución. Núm. Exp. 421/2021.

Hipotecaria su Casita, S.A. de C.V., Sociedad Financiera de Objeto Limitado hoy Hipotecaria su Casita, S.A. de C.V., Sociedad Financiera de Objeto Múltiple, Entidad No Regulada hoy The Bank Of New York Mellon, S.A. Institución de Banca Múltiple en su Carácter de Fiduciario del Fideicomiso F/00782 hoy Cibanco, Sociedad Anónima, Institución de Banca Múltiple vs. Angelina Solís Molina. Ord. Civil 1 Acdo. Núm. Exp. 579/2008 Bis. 1 Tomo II.

Hipotecaria Vértice, S.A. de C.V. Sociedad Financiera de Objeto Múltiple, Entidad No Regulada, su Cesionaria Banco Monex, Sociedad Anónima, Institución de Banca Múltiple, Monex Grupo Financiero, en su Carácter de Fiduciario del Fideicomiso Empresarial, Irrevocable de Administración y Garantía Número F/3443, hoy su Cesionario Michel Tomp Morales vs. Marcelo Garduño Romero. Especial Hipotecario Civil 1 Acdo. Núm. Exp. 1189/2011.

HSBC México Sociedad Anónima Institución de Banca Múltiple Grupo Financiero HSBC División Fiduciaria como Fiduciario en el Fideicomiso Irrevocable de Administración Identificado Con el Número F 262757 vs. Mendoza Delgadillo José Gerardo. Vía de Apremio Civil Acdo. en Principal. 2 Acdos. en Expedientillo. Núm. Exp. 1289/2022.

HSBC México Sociedad Anónima Institución de Banca Múltiple Grupo Financiero HSBC División Fiduciaria en su Carácter de Fiduciario en el Fideicomiso Número F 234036 vs. Portugal Libreros Ignacio. Especial Hipotecario Civil Acdo. en Principal. 1 Acdo. en Expedientillo. Núm. Exp. 1361/2018.

HSBC México, S.A. Institución de Banca Múltiple, Grupo Financiero HSBC, División Fiduciaria vs. Ángel Salas Ramírez y María Celia Buendía García. Especial Hipotecario Civil 1 Acdo. Núm. Exp. 297/2015.

HSBC México, S.A., Institución de Banca Múltiple, Grupo Financiero HSBC vs. Patricia del Rocío Mena Salas. Especial Hipotecario Civil 2 Acdos. Núm. Exp. 1559/2009.

Inmobiliaria de Garay S.A. vs. Andrea Avelina Reséndiz García. Ord. Civil 1 Acdo. Núm. Exp. 2017/2024 Tomo II.

Inmobiliaria Puerta del Pireo S.A. de C.V. vs. Hotelera Misión Aguascalientes S.A. de C.V. Controversias de Arrendamiento Civil Expedientillo. 1 Acdo. Núm. Exp. 1867/2024.

Ion Financiera Sapi de C.V. Sofom Er vs. Sorelli Antonio y Morales Cano Karime Jaquelíne. Especial Hipotecario Civil 1 Acdo. Núm. Exp. 323/2024.

J y F Comercial S.A. de C.V. (Antes Funcosa S.A. de C.V.) Ahora su Cesionario Andrés González Esquivel vs. Víctor Vázquez Real su Sucesión. Ejecutivo Mercantil 4 Acdos. Núm. Exp. 37/2013.

Jiménez Ramírez Daniel vs. Luna López Rafael y Vargas Almazán Gladys. Ord. Civil 1 Acdo. Núm. Exp. 419/2023.

Lara Diseño y Construcción S.A. de C.V. vs. Sofimex Institución de Garantías S.A. Especial de Fianzas Mercantil 1 Acdo. Núm. Exp. 1749/2024.

Martínez Blanco Raymundo vs. Seguros Inbursa Sa Grupo Financiero Inbursa. Ord. Civil 1 Acdo. Núm. Exp. 329/2025.

Méndez Gutiérrez Francisco vs. Espinosa Guerrero Carmen. Ord. Civil 1 Acdo. Núm. Exp. 481/2018.

Menez Jeremy vs. Ponce de León Trejo Jorge Ernesto e Iglesias Rosas María Esther. Controversias de Arrendamiento Civil 2 Acdos. Núm. Exp. 1341/2024 Tomo II.

Mvs Net S.A. de C.V. vs. Trinidad Gallegos Hernández. Ord. Mercantil 1 Acdo. Núm. Exp. 649/2018.

Novarec S.A. de C.V. Sociedad Financiera de Objeto Múltiple Enr y y Portafolio de Negocios S.A. de C.V. Sociedad Financiera de Objeto Múltiple Er vs. Hentsch y Asociados S.A. de C.V. y Fuentes Rojas Graciela Margarita. Ejecc. de Garantías Otorgadas Mediante Prenda Sin Transmisión de Pos. y Fideicomiso de Garantía (Procedimiento Judicial) Mercantil 1 Acdo. en Seccion De Ejecución. Núm. Exp. 2023/2024 Secc. de Ejecución.

Nr Finance México, Sociedad Anónima de Capital Variable, (S. A. de C.V.) (En Lo Sucesivo Nrfm) vs. Gómez Falcón Margarita. Ejecutivo Mercantil 1 Acdo. Núm. Exp. 1535/2024.

Núñez Barrientos José Héctor vs. Seguros Afirme S.A. de C.V. Afirme Grupo Financiero. Ord. Civil 2 Acdos. Núm. Exp. 961/2024 Tomo II.

Obscura Legaspi Graciela Patricia vs. Antonio José González Angulo. Ord. Civil 1 Acdo. Núm. Exp. 743/2014.

SOLO CONSULTA
SOLO CONSULTA
SOLO CONSULTA

Olivares Lujano Miguel Ángel y Olivares Luna Víctor vs. Seguros Inbursa Sa Grupo Financiero Inbursa. Ord. Civil 2 Acdos. Núm. Exp. 783/2024 Tomo II.

Operadora Falcón Sapi de C.V. Sofom Enr vs. Agro Operaciones Briseño S.A. de C.V. y Briseño Aguayo Bernardo. Ejecutivo Mercantil 1 Acdo. Núm. Exp. 995/2023.

Ortiz Gómez Karina Ivette vs. Barrera Barrera Nahum y Luevano Villalpando Emma Graciela. Controversias de Arrendamiento Civil 2 Acdos. Núm. Exp. 1147/2024.

Portafolio de Negocios S.A. de C.V. Sociedad Financiera de Objeto Múltiple Entidad Regulada S.A. de C.V. Sofom Er vs. Ajer Construcción Desarrollo, S.A. de C.V., Enrique Hernández León, María del Pilar León Gómez y Héctor Gerardo Hernández Rodríguez. Ejecutivo Mercantil 1 Acdo. en Expedientillo. Núm. Exp. 343/2019.

Prado Moreno Rafael vs. Calderón Ubando Manuel y Hernández Martínez María de Los Ángeles Cecilia. Ord. Civil 1 Acdo. Núm. Exp. 285/2025.

Prieto Rubio Consuelo Dionisia También Conocida como Prieto Rubio Consuelo y/o Prieto de Vilchis Consuelo su Sucesión vs. Juan Rivera Morales por Conducto de Sus Causahabientes María Barrera Estrada y Juan Rivera Barrera. Controversias de Arrendamiento Civil 1 Acdo. Núm. Exp. 117/2025.

Rodríguez Martínez Víctor vs. Ruíz Navarro Luis Alberto. Especial Hipotecario Civil 1 Acdo. Núm. Exp. 121/2025.

Rodríguez Rodríguez Jerónimo vs. Rodríguez Sánchez Claudia y Sánchez Rodríguez Martín. Ord. Civil 1 Acdo. Núm. Exp. 903/2023.

Rojas Vázquez Luis vs. Rojas Rodríguez Roberto. Ord. Civil 1 Acdo. Núm. Exp. 335/2025.

Rubí Flores Leónides su Sucesión vs. Bautista Falcón María Teresa y Muñoz Bautista Sydney. Ord. Civil 1 Acdo. Núm. Exp. 1275/2023.

Sánchez Lucero Erick vs. Campos Muñoz Sergio. Especial Hipotecario Civil 1 Acdo. Núm. Exp. 1295/2024.

Sánchez Sánchez María del Rosario y Gamboa Cruz J. Guadalupe vs. Grupo Mexicano de Seguros S.A. de C.V. Ord. Civil 3 Acdos. Núm. Exp. 879/2023 Tomo II.

Scotiabank Inverlat S.A., Institución de Banca Múltiple, Grupo Financiero Scotiabank Inverlat. Vía de Apremio Civil 1 Acdo. Núm. Exp. 341/2025.

Scotiabank Inverlat Sa Institución de Banca Múltiple Grupo Financiero Scotiabank Inverlat vs. Martínez Reynaga Ricardo y Ledezma Flores Jazmín Isabel. Especial Hipotecario Civil 2 Acdos. Núm. Exp. 545/2021.

Scotiabank Inverlat, Sociedad Anónima, Institución de Banca Múltiple, Grupo Financiero Scotiabank Inverlat vs. José Rafael Torres Mandujano. Especial Hipotecario Civil 1 Acdo. Núm. Exp. 2021/2024.

Secreto. Ejecutivo Mercantil 1 Acdo. Núm. Exp. 1067/2022.

Secreto. Ejecutivo Mercantil 1 Acdo. Núm. Exp. 149/2024 Incidental de Providencias Precautorias.

Secreto. Ejecutivo Mercantil 1 Acdo. Núm. Exp. 1787/2024.

Secreto. Ejecutivo Mercantil 1 Acdo. Núm. Exp. 191/2025.

Secreto. Ejecutivo Mercantil Acdo. en Principal. 1 Acdo. en Expedientillo. Núm. Exp. 135/2024.

Secreto. Providencias Precautorias Civil 1 Acdo. Núm. Exp. 683/2022.

Silva Fragoso Isaías su Sucesión vs. Ramírez Mora María Fátima. Controversias de Arrendamiento Civil 1 Acdo. Núm. Exp. 915/2024.

Socafi S.A. de C.V. vs. Pineda García Anayelli y Pineda García Carmen Beatriz y Hernández Albino Gregorio. Ejecutivo Mercantil 1 Acdo. Núm. Exp. 1887/2024.

Sociedad Hipotecaria Federal, S.N.C. Institución de Banca de Desarrollo en su Carácter de Fiduciario Sustituto del Fondo de Operación y Financiamiento Bancario a la Vivienda vs. Marco Antonio Flores Rod Riguez. Especial Hipotecario Civil 1 Acdo. Núm. Exp. 1103/2008 Tomo II.

Sociedad Hipotecaria Federalsnc Institución de Banca de Desarrollo vs. Aguirre Prado Juan Carlos. Especial Hipotecario Civil 1 Acdo. Núm. Exp. 225/2025.

Sofom Inbursa Sociedad Anónima de Capital Variable Sociedad Financiera de Objeto Múltiple Entidad Regulada Grupo Financiero Inbursa vs. Minero Paredes Luis Daniel. Ejecutivo Mercantil 2 Acdos. Núm. Exp. 593/2023.

Soluciones de Activos Residencial S. de R. L. de C.V. vs. Raúl Rodríguez Santoyo. Especial Hipotecario Civil 1 Acdo. Núm. Exp. 1391/2018.

Toyota Financial Services México S.A. de C.V. vs. Impulsora Q21 S.A. de C.V. y García Tapia Eduardo Fernando. Ejecutivo Mercantil 1 Acdo. en Expedientillo. Núm. Exp. 277/2024.

Tzompa González Arturo vs. Perdomo Díaz Leandro y Constructora y Fraccionadora Continental Sociedad Anónima de Propiedad y C Registro Público de la Propiedad y del Comercio de la Ciudad de México. Ord. Civil 1 Acdo. Núm. Exp. 1163/2022.

Unifin Financiera, Sociedad Anónima Bursatil de Capital Variable vs. Luna Licea Emiliano y María Ester Ramírez Lisares. Especial Hipotecario Civil 1 Acdo. Núm. Exp. 1657/2024.

Vázquez Peña Carlos su Sucesión vs. Tinajero de Aguilar y Maya María su Sucesión y Aguilar y Maya Tinajero José Marcelo Humertom++++. Ord. Civil 1 Acdo. Núm. Exp. 387/2024.

Zamudio Ríos Axel y Ramírez Olaya Sandra Estefania vs. Departamentos Resedenciales Aldie Sm. Ord. Civil 2 Acdos. Núm. Exp. 1877/2024.

AUDIENCIA

Fuentes Martínez Humberto vs. Piña Torres Martha Gabriela y Piña Chacón Marcos Gabriel. Aud. Controversias de Arrendamiento Civil. 1 Audiencia. Núm. Exp. 413/2021.

SENTENCIA DEFINITIVAS DEL 14 DE JULIO DEL 2025

Promosama Sapi de C.V. vs. Mandujano García Roberto Miguel. Ejecutivo Mercantil Sent. Defintiiva 1 Sent. Def. en Tercería. Núm. Exp. 219/2021 Terc. Excl. de Dominio

NO PUBLICADOS

Banco Santander México S.A., Institución de Banca Múltiple, Grupo Financiero Santander México hoy su Cesionaria Decarome Sociedad Anónima Promotora de Inversión de Capital Variable vs. Vieyra Santamarina Inocente Guillermo y Otros. Especial Hipotecario Civil Sent. Def. 1 Núm. Exp. 1341/2018

SENTENCIA INTERLOCUTORIA

Viveros Morales Judith vs. Razo Arellanes José. Controversias de Arrendamiento Civil Sent. Interl. 1 Núm. Exp. 1331/2022

LA SECRETARIA DE ACUERDOS
LIC. YOLANDA HERNÁNDEZ GARCÍA

SECRETARÍA "B"
ACUERDOS DEL 14 DE JULIO DEL 2025

Administradora Fome 1 S de Rl. de C.V. vs. Trujillo Hernández Hermilo y Bahena García María Dolores. Especial Hipotecario Civil 1 Acdo. Núm. Exp. 274/2025.

Administradora Fome I Sociedad de Responsabilidad Limitada de Capital Variable vs. Adriana Uriza Cortés. Especial Hipotecario Civil 2 Acdos. Núm. Exp. 474/2020.

Alonso Alegría Facunda Sara y Alegría Alonso Bryan Zamael vs. Qualitas Compañía de Seguros S.A. de C.V. Ord. Civil 1 Acdo. Núm. Exp. 332/2025.

Arroyo Sotomayor Armando vs. Arroyo Martínez Federico y Glorieux González Laly. Controversias de Arrendamiento Civil 1 Acdo. Núm. Exp. 1688/2024.

Auto Financiamiento Automotriz S.A. de C.V. vs. Hernández Cruz Walter y Hernández Aguilar Tomás. Ejecutivo Mercantil 1 Acdo. en Expedientillo. Núm. Exp. 1344/2022.

Ávila Ávila Eloy y Velasco Mancilla Ana Levita vs. Seguros Banorte S.A. de C.V. Grupo Financiero Banorte. Ord. Civil 1 Acdo. Núm. Exp. 1876/2024.

Banca Serfín S.A. Institución de Banca Múltiple, Grupo Financiero Serfín hoy su Cesionaria Sólida Administradora de Portafolios Sociedad Anónima de Capital Variable, Sociedad Financiera de Objeto Múltiple, Entidad Regulada, Grupo Financiero Banorte, hoy su Cesionaria Elizabeth Martínez García vs. Justino Ortega Guzmán y Patricia Dolores Parache de Ortega. Esp. Hip. 1 Acdo. Núm. Exp. 298/2001.

Banco Interacciones, S.A. Institución de Banca Múltiple, Grupo Financiero Interacciones vs. Manuel del Castillo Uribe. Ejec. Merc. 1 Acdo. Núm. Exp. 302/2009.

Banco Interacciones, S.A. Institución de Banca Múltiple, Grupo Financiero Interacciones vs. Manuel del Castillo Uribe. Ejecutivo Mercantil 1 Acdo. en Tercería. Núm. Exp. 302/2009 Bis. 2 Terc. Excl. de Domi. Promov. por Banco Mercsntil del Norte.

Banco Invex S.A., Institución de Banca Múltiple, Invex Grupo Financiero Fiduciario vs. Pedro Alonso Ricardez Camacho. Esp. Hip. 1 Acdo. Núm. Exp. 1306/2024.

Banco Invex Sociedad Anónima Institución de Banca Múltiple Invex Grupo Financiero en su Carácter de Fiduciario del Fideicomiso Irrevocable de Administración Identificado Con el Número 1301 vs. Castillo Hernández Adriana. Especial Hipotecario Civil 2 Acdos. Núm. Exp. 86/2025.

SOLO CONSULTA
SOLO CONSULTA
SOLO CONSULTA

Banco Mercantil del Norte Sa Institución de Banca Múltiple Grupo Financiero Banorte vs. Lissette Ordaz González. Especial Hipotecario Civil 1 Acdo. Núm. Exp. 1514/2024.

Banco Mercantil del Norte Sa Institución de Banca Múltiple Grupo Financiero Banorte vs. Paper Pak S.A. de C.V. y Fuentes Becerril Martín. Providencias Precautorias Civil 1 Acdo. Núm. Exp. 1350/2022.

Banco Mercantil del Norte Sociedad Anónima, Institución de Banca Múltiple, Grupo Financiero Banorte, Cesionario de BBVA México, Sociedad Anónima, Institución de Banca Múltiple, Grupo Financiero BBVA México, antes BBVA Bancomer, Sociedad Anónima, Institución de Banca Múltiple, Grupo Financiero BBVA Bancomer (Como Causahabiente de Hipotecaria Nacional, Sociedad Anónima de Capital Variable, Sociedad Financiera de Objeto Múltiple, Entidad Regulada, Grupo Financiero BBVA Bancomer, antes Hipotecaria Nacional, Sociedad Anónima de Capital Variable, Sociedad Financiera de Objeto Limitado, Grupo Financiero BBVA Bancomer y Anteriormente Hipotecaria Nacional, Sociedad Anónima de Capital Variable, Sociedad Financiera de Objeto Limitado) como Cedente y Néstor Salvador Pérez Ortega, como Cesionario vs. Bertha Isabel Castillo Chavolla. Especial Hipotecario Civil 1 Acdo. Núm. Exp. 1214/2011.

Banco Mercantil del Norte, S.A., Institución de Banca Múltiple, Grupo Financiero Banorte vs. Ortega Ramírez Javier. Especial Hipotecario Civil 1 Acdo. Núm. Exp. 526/2023.

Banco Nacional de México Sociedad Anónima Integrante del Grupo Financiero Banamex vs. Francisco Javier Saviñon Sánchez y Otra. Esp. Hip. 1 Acdo. Núm. Exp. 96/2006.

Banco Nacional de México, S.A. Integrante del Grupo Financiero Banamex vs. Cos Campestre, S.A. de C.V. y Muñoz Ricalde Verónica Marina Judith y Durán Cortés Eugenio Guillermo. Providencias Precautorias Civil 1 Acdo. en Expedientillo. Núm. Exp. 94/2024.

Banco Nacional de México S.A. hoy su Cesionaria Banco Mercantil del Norte S.A. vs. Caudillo Ayala Martín. Esp. Hip. 1 Acdo. Núm. Exp. 68/1999.

Banco Santander México Sa Institución de Banca Múltiple Grupo Financiero Santander México vs. Roilis S.A. de C.V. y Islas Mendoza Juan. Providencias Precautorias Civil 1 Acdo. Núm. Exp. 1147/2023.

Banco Santander México Sa Institución de Banca Múltiple Grupo Financiero Santander México vs. Roilis S.A. de C.V. y Islas Mendoza Juan. Ejecutivo Mercantil 1 Acdo. Núm. Exp. 290/2024.

Banco Santander México, S.A., Institución de Banca Múltiple, Grupo Financiero Santander México vs. Barragán Pérez Adriana. Ejecutivo Mercantil 1 Acdo. Núm. Exp. 1426/2024.

Banco Santander México, S.A., Institución de Banca Múltiple, Grupo Financiero Santander México vs. Barragán Pérez Adriana. Ejecutivo Mercantil 1 Acdo. Núm. Exp. 1426/2024 Providencias Precautorias.

Banco del Bajío Sa Institución de Banca Múltiple vs. Orozco Hernández Rosa María. Especial Hipotecario Civil 1 Acdo. Núm. Exp. 1662/2024.

BBVA México Sociedad Anónima Institución de Banca Múltiple Grupo Financiero BBVA México vs. Ventura Arsila Juan Carlos. Especial Hipotecario Civil 2 Acdos. Núm. Exp. 996/2024.

BBVA México, Sociedad Anónima, Institución de Banca Múltiple, Grupo Financiero BBVA México vs. Selene López Vidales. Especial Hipotecario Civil 1 Acdo. Núm. Exp. 392/2019.

Britania Motors S.A. de C.V. vs. Alejandro Ayala Orozco y Otros. Ejec. Merc. 1 Acdo. Núm. Exp. 790/2007.

Camargo Guerrero María Elena vs. Gaminde Vda de Zaldívar Teresa y También Conocida como Teresa Gaminde Vda. de Saldívar y Registro Público de la Propiedad y de Comercio de la Ciudad de México. Ord. Civil 1 Acdo. Núm. Exp. 2058/2024.

Cantú Garza Construcciones Sociedad Anónima de Capital Variable vs. Eduardo Hornedo Cubillas su Sucesión y Otros. Ord. Civil 1 Acdo. Núm. Exp. 1054/2019.

Castillo Hernández María Elena vs. Pineda Padilla Pascual su Sucesión. Ord. Civil 1 Acdo. Núm. Exp. 298/2025.

Cetelem S.A. de C.V. Sociedad Financiera de Objeto Múltiple Entidad Regulada vs. Peraza García Abril Alejandra. Ejecutivo Mercantil 1 Acdo. Núm. Exp. 920/2023.

Cetelem S.A. de C.V. Sociedad Financiera de Objeto Múltiple Entidad Regulada vs. Promotora Administradora y Distribuidora Juped S.A. de C.V. y Arroyo Herrera Claudio Fernando. Ejecutivo Mercantil 1 Acdo. Núm. Exp. 62/2023.

Cibanco Sa Institución de Banca Múltiple como Fiduciario en el Fideicomiso Cib 3067 vs. Universidad Tominaga Nakamoto S.C. y Márquez Canales Clelia Amabilia y Prado Márquez América Estebana. Ejecutivo Mercantil 1 Acdo. Núm. Exp. 578/2024.

Consorcio Vech S.A. de C.V. vs. Schenker International S.A. de C.V. Controversias de Arrendamiento Civil 1 Acdo. Núm. Exp. 326/2018.

Delgado González Evelyn Itzel vs. Cabello Álvarez María Elena y N Cabello Juan Carlos y Delgado González Leslie Janet. Ord. Civil 1 Acdo. Núm. Exp. 618/2024.

Devesa Guerrero Gabriel vs. Guerrero Boche Gabriela su Sucesión y Devesa Guerrero Ignacio Domingo su Sucesión y Devesa Guerrero Guadalupe su Sucesión y Devesa Guerrero Víctor Luciano su Sucesión y Devesa Guerrero Alejandro su Sucesión. Ord. Civil 1 Acdo. Núm. Exp. 1078/2024.

Distribuidora Liverpool S.A. de C.V. vs. Orozco Ortega Beatriz Ariadna. Medios Preparatorios Civil 1 Acdo. Núm. Exp. 1732/2024.

Edf Cancún S.A. de C.V. vs. Martínez Mata Brandon. Ejecutivo Mercantil 1 Acdo. Núm. Exp. 84/2024.

Elías Elizarraraz Alicia vs. Arámburu Zavala Lascano Félix y C Director del Registro Público de la Propiedad y del Comercio de la Ciudad de México. Ord. Civil 3 Acdos. Núm. Exp. 1218/2019.

Emprendimientos Maussan y González Sapi de C.V. vs. Bit Lag S.A. de C.V. y Cabrera García Wendy Leticia y Rendón Hinojosa Rigel Mario. Especial Hipotecario Civil 3 Acdos. en Expedientillo. Núm. Exp. 230/2024.

Espinosa Miranda Alejandro vs. Hernández Luna Diego y Director del Registro Público de la Propiedad y de Comercio de la Ciudad de México. Ord. Civil 1 Acdo. Núm. Exp. 1418/2024.

García Domínguez Perla Lizeth vs. García Vivas Alejandro. Ord. Civil 1 Acdo. Núm. Exp. 1188/2024.

García Osorno Víctor Ubaldo vs. Construcción Casa y Edificios S.A. Ord. Civil 1 Acdo. Núm. Exp. 840/2024.

Gómez Robles José Luis vs. Delgado García Ricardo y Delgado García Vda. de Gómez Esparza su Sucesión Hortensia y Olivares Lara Notario Público Número 100 de Esta Ciudad de México Licenciado Manuel Enrique y Herbert Romero Xochipilli y Delgado Herbert Ivonne y Delgado Herbert Liliana. Controversias de Arrendamiento Civil 1 Acdo. Núm. Exp. 1180/2024.

Hernández Batres Missael vs. Aseguradora Interacciones S.A. de C.V. Grupo Financiero Interacciones Quien Actualmente Se Identifica como Seguros Banorte S.A. de C.V. Grupo Financiero Banorte. Ord. Civil 1 Acdo. Núm. Exp. 2032/2024.

Hernández Velasco Celia vs. Delfino Rivera Hernández. Ord. Civ. 1 Acdo. Núm. Exp. 764/2007.

Hipotecaria Nacional Sociedad Anónima de Capital Variable, Sociedad Financiera de Objeto Múltiple, Entidad Regulada, Grupo Financiero BBVA Bancomer hoy su Cesionaria BBVA Bancomer, S.A. Institución de Banca Múltiple, Grupo Financiero BBVA Bancomer hoy su Cesionaria Sociedad Limitada de Los Activos de Gramercy R. de R. L. de C.V. hoy su Cesionaria Marbella Miguel Pérez vs. Ángel Ricardo Rosales Iglesias y Martha Patricia Coca Trigueros. Especial Hipotecario Civil Acdo. en Expedientillo. 1 Acdo. Núm. Exp. 1242/2011.

Hipotecaria Nacional, S.A. de C.V. Sociedad Financiera de Objeto Limitado, Grupo Financiero BBVA Bancomer Ahora Hipotecaria Nacional, S.A. de C.V. Sociedad Financiera de Objeto Múltiple, Entidad Regulada, Grupo Financiero BBVA Bancomer vs. Aarón Cruz Reyes y María Ideth Márquez Rodríguez. Ejecc. de Garantías Otorgadas Mediante Prenda Sin Transmisión de Pos. y Fideicomiso de Garantía (Procedimiento Extrajudicial) Cuantía Menor Mercantil Acdo. en Expedientillo. 1 Acdo. Núm. Exp. 1458/2009.

Hipotecaria Nacional, S.A. de C.V. Sociedad Financiera de Objeto Múltiple, Entidad Regulada, Grupo Financiero BBVA Bancomer hoy su Cesionaria Banco Mercantil del Norte Sociedad Anónima Inconstitucional de Banca Múltiple Grupo Financiero Banorte vs. José Alonso Sánchez Espinoza. Esp. Hip. 1 Acdo. Núm. Exp. 1308/2024.

Hipotecaria su Casita S.A. de C.V., Sociedad Financiera de Objeto Múltiple Entidad No Regulada hoy Banco J. P. Morgan Sociedad Anónima Institución de Banca Múltiple, J. P. Morgan Grupo Financiero División Fiduciaria hoy su Cesionaria Banco J. P. Morgan Sociedad Anónima Institución de Banca Múltiple, J. P. Morgan Grupo Financiero División Fiduciaria hoy Cibanco Sociedad Anónima, Institución de Banca Múltiple vs. Jorge Herrada Dávila y Otra. Especial Hipotecario Civil 1 Acdo. Núm. Exp. 1290/2009.

Hipotecaria su Casita S.A. de C.V., Sociedad Financiera de Objeto Múltiple, Entidad No Regulada hoy Mauro Zapata Gutiérrez en su Carácter de Cesionario vs. José Antonio Alfaro Ibarra. Especial Hipotecario Civil 1 Acdo. Núm. Exp. 168/2012.

HSBC México S.A. Institución de Banca Múltiple Grupo Financiero HSBC vs. Hernández Martínez Henrry Cristo. Especial Hipotecario Civil 1 Acdo. Núm. Exp. 1482/2024.

SOLO CONSULTA SOLO CONSULTA SOLO CONSULTA

HSBC México Sa Institución de Banca Múltiple Grupo Financiero HSBC Actuando en su Carácter de Fiduciario del Contrato de Fideicomiso Irrevocable Numro F 248827 vs. Alonso Paniagua Teodoro Mario. Ord. Civil 1 Acdo. Núm. Exp. 1308/2018.

HSBC México Sa Institución de Banca Múltiple Grupo Financiero HSBC División Fiduciaria en su Carácter de Fiduciario del Fideicomiso Irrevocable de Administración F262757 vs. Ramírez Hernández Alma. Juris. Voluntaria Civil 1 Acdo. Núm. Exp. 858/2024.

HSBC México Sa Institución de Banca Múltiple Grupo Financiero HSBC División Fiduciaria en su Carácter de Fiduciario en el Fideicomiso Irrevocable F/262757 vs. Camacho Fuentes Jaime Manuel. Especial Hipotecario Civil 1 Acdo. Núm. Exp. 256/2025.

HSBC México Sa Institución de Banca Múltiple Grupo Financiero HSBC vs. Refrigeración Ojeda S.A. de C.V. y Arrendadora Luiso S.A. de C.V. y Ojeda Santana Edel de Jesús. Providencias Precautorias Civil 1 Acdo. Núm. Exp. 1522/2024.

HSBC México Sociedad Anónima Institución de Banca Múltiple Grupo Financiero HSBC División Fiduciaria en su Carácter de Fiduciario en el Fideicomiso Número F 234036 vs. Martín Herrera Zavala. Juris. Voluntaria Civil 1 Acdo. Núm. Exp. 594/2018.

HSBC México S.A., Institución de Banca Múltiple, Grupo Financiero HSBC División Fiduciaria en su Carácter de Fiduciario del Fideicomiso Irrevocable de Administración Identificado Con el Número F/262757 vs. Lucas Arcos Moreno. Vía de Apremio Civil 3 Acdos. Núm. Exp. 286/2024.

HSBC México, S.A. Institución de Banca Múltiple, Grupo Financiero HSBC División Fiduciaria en su Carácter de Fiduciaria en el Fideicomiso Número F/262757 hoy su Cesionaria Administradora Fome 1 Sociedad de Responsabilidad Limitada de Capital Variable vs. Macías González María del Rosario. Especial Hipotecario Civil 1 Acdo. Núm. Exp. 14/2017.

Instituto de Seguridad y Servicios Sociales de Los Trabajadores del Estado a Través de su Fondo de la Vivienda Fovissste vs. López Peralta Rosalva. Especial Hipotecario Civil 1 Acdo. Núm. Exp. 1702/2024.

Juárez Alcántara Olivia vs. Escobar García Ana. Medios Preparatorios Civil 1 Acdo. Núm. Exp. 1292/2024.

Liverpool Pc S.A. de C.V. vs. López Moreno Gerardo. Medios Preparatorios Civil 1 Acdo. Núm. Exp. 1714/2024.

Lujan Ramos Laura Cinthia vs. Espinosa Ramos Alfredo. Ejecutivo Mercantil 1 Acdo. Núm. Exp. 1790/2024.

Medina Guadarrama Roberto vs. Guzmán Zamora Alicia María Guadalupe. Ejecc. de Garantías Otorgadas Mediante Prenda Sin Transmisión de Pos. y Fideicomiso de Garantía (Procedimiento Extrajudicial) Mercantil 1 Acdo. Núm. Exp. 606/2024.

Navarro Chavarría Guillermo Mauricio vs. Grupo Nacional Provincial Sab Gnp. Ord. Civil 2 Acdos. Núm. Exp. 904/2024.

Núñez Chavarría Karla Ximena vs. De Anda Campillo Armando Alberto. Ord. Civil 1 Acdo. Núm. Exp. 1174/2024.

Ofermex S de R.L. de C.V. vs. Gestoria y Asignación de Vivienda S de R.L. de C.V. Ejecutivo Civil 1 Acdo. Núm. Exp. 588/2018.

Olguín Salgado Josafat Rodolfo vs. Gauida Guaida María Teresa Matilde del Rosario y Romero Guadarrama Humberto. Controversias de Arrendamiento Civil 4 Acdos. Núm. Exp. 1318/2022.

Pacheco Reveles Carlos Manuel vs. Condominio Worl Trade Center Ciudad de México A.C. Ord. Civil 1 Acdo. Núm. Exp. 162/2020.

Quiñones García Manlio Eloy vs. Olegario García Báez y Otra. Ejec. Merc. Acdo. en Expedientillo. 1 Acdo. Núm. Exp. 204/2007.

Ramírez Rodríguez José Luis vs. Axa Seguros S.A. de C.V. Ord. Civil 1 Acdo. Núm. Exp. 290/2025.

Ramírez Sánchez Isaura vs. Viviendas Cuajimalpa S.A. de C.V. y Durán Rodríguez Mauro y Gómez Vázquez Héctor y Soto Hernández Octavio Eduardo y C Director del Registro Público de la Propiedad y del Comercio de la Ciudad de México. Ord. Civil 1 Acdo. Núm. Exp. 92/2024.

Rodríguez Regino Pedro vs. Ocampo Martínez Braulio Héctor. Ord. Civil 2 Acdos. Núm. Exp. 326/2024.

Rodríguez Soria Silvia vs. Soria Francisco y Francisco Soria Juárez. Ord. Civil 1 Acdo. Núm. Exp. 1238/2024.

Ruíz Melesio Alejandra vs. Intertrading Consul Sociedad Anónima Promotora de Inversión de Capital Variable. Juris. Voluntaria Civil 1 Acdo. Núm. Exp. 6/2025.

Ruíz Quezada Mireya vs. Ruíz Chirinos Pedro y Quezada Morales Celia. Ord. Civil 1 Acdo. Núm. Exp. 1162/2024.

Salinas Roa Isael vs. Seguros Inbursa Sa Grupo Financiero Inbursa. Ord. Civil 3 Acdos. Núm. Exp. 1222/2024.

Salinas y Asociados Abogados S.C. vs. Naya Gutiérrez Pedro Antonio. Ejecutivo Mercantil 1 Acdo. Núm. Exp. 144/2025.

Santander Vivienda Sociedad Anónima de Capital Variable, hoy su Cesionaria Banco Monex, Sociedad Anónima, Institución de Banca Múltiple, Monex, Grupo Financiero en su Carácter Única y Exclusivamente de Fiduciario del Fideicomiso Empresarial Irrevocable de Administración y Garantía Identificado Con el Número F/3443 vs. Gonzala Rosa Núñez Guerra. Especial Hipotecario Civil 1 Acdo. Núm. Exp. 600/2016.

Scotiabank Inverlat S.A., Institución de Banca Múltiple, Grupo Financiero Scotiabank Inverlat. Vía de Apremio Civil 1 Acdo. Núm. Exp. 340/2025.

Scotiabank Inverlat Sa Institucio de Banca Múltiple Grupo Financiero Scotiabank Inverlat vs. Kopchinsky Kahan Nahum Simje y Behar Alcaraz Sol. Especial Hipotecario Civil 1 Acdo. Núm. Exp. 530/2024.

Scotiabank Inverlat Sa Institución de Banca Múltiple Grupo Financiero Scotiabank Inverlat vs. Álvarez Vera Eduardo Antonio. Especial Hipotecario Civil 1 Acdo. Núm. Exp. 844/2023.

Scotiabank Inverlat Sa Institución de Banca Múltiple Grupo Financiero Scotiabank Inverlat vs. Ángeles Lozada Miguel. Especial Hipotecario Civil Acdo. en Amparo Número 263/2025. 1 Acdo. en Amparo. Núm. Exp. 994/2022 263/2025.

Scotiabank Inverlat Sociedad Anónima Institución de Banca Múltiple Grupo Financiero Scotiabank Inverlat vs. Especias Naturales de México S.A. de C.V., Santa Maura México Sapi de C.V., Moisés Eduardo Cruz Fonseca. Ejecutivo Mercantil 1 Acdo. Núm. Exp. 402/2020.

Scotiabank Inverlat, S.A. Institución de Banca Múltiple Grupo Financiero Scotiabank Inverlat vs. Jiménez Cadena Ana Laura. Especial Hipotecario Civil 1 Acdo. Núm. Exp. 170/2025.

Secreto. Ejecutivo Mercantil 1 Acdo. Núm. Exp. 1112/2023.

Secreto. Providencias Precautorias Civil 1 Acdo. Núm. Exp. 1147/2023.

Secreto. Ejecutivo Civil 1 Acdo. Núm. Exp. 1558/2024.

Secreto. Ejecutivo Mercantil 1 Acdo. Núm. Exp. 1590/2024.

Secreto. Ejecutivo Mercantil 1 Acdo. Núm. Exp. 204/2024.

Secreto. Ejecutivo Mercantil 1 Acdo. Núm. Exp. 294/2024.

Secreto. Ejecutivo Mercantil 1 Acdo. Núm. Exp. 558/2023.

Secreto. Ejecutivo Mercantil 3 Acdos. Núm. Exp. 776/2023.

Secreto. Especial de Fianzas Mercantil 2 Acdos. Núm. Exp. 952/2024.

Sociedad Hipotecaria Federal Sociedad Nacional de Crédito Institución de Banca de Desarrollo vs. Navarro Chavarría Martiniano. Especial Hipotecario Civil 1 Acdo. Núm. Exp. 760/2012.

Soluciones Logísticas Dh, S.A. de C.V. vs. Azucarera San José de Abajo, S.A. de C.V. y Echeverría del Moral Mario. Controversias de Arrendamiento Civil 1 Acdo. Núm. Exp. 122/2022.

Sosa Pérez José Luis vs. Pérez Ramos Catalina. Ord. Civil Acdo. en Expedientillo. 1 Acdo. Núm. Exp. 202/2023.

Soto Guzmán Daniel Eduardo vs. León Puerto Marcos José y Caracas Estrada Omar Octavio. Ejecutivo Mercantil Acdo. en Amparo Número Dc 66/2025. 1 Acdo. en Amparo. Núm. Exp. 308/2023 Dc 66/2025.

Tapia Rangel Adrián su Sucesión. Juris. Voluntaria Civil 1 Acdo. Núm. Exp. 462/2024.

Tejero Seemann Tomás vs. Reyes Unamuno Claudia Eugenia y Vázquez Gómez Salvador. Controversias de Arrendamiento Civil 2 Acdos. Núm. Exp. 50/2024.

The Bank Of New York Mellon S.A. Institución de Banca Múltiple Actuando en su Carácter de Fiduciaria en el Fideicomiso F/00102 hoy Cibanco Sociedad Anónima, Institución de Banca Múltiple vs. Contreras Sánchez Óscar Alejandro e Irene de la Huerta Vega. Especial Hipotecario Civil 1 Acdo. Núm. Exp. 332/2013.

The Bank Of New York Mellon S.A. Institución de Banca Múltiple, hoy Ci Banco Sociedad Anónima, Institución de Banca Múltiple Actualmente Grupo Construvid Sociedad de Responsabilidad Limitada de Capital Variable en su Carácter de Cesionario vs. José Armando Esquivel de Santiago. Especial Hipotecario Civil 1 Acdo. Núm. Exp. 1144/2012.

Torres Luna Guadalupe vs. Gobierno de la Ciudad de México y Torres Correa Antonio. Ord. Civil 1 Acdo. Núm. Exp. 966/2024.

Torres Martínez Miguel Ángel vs. Marenco Correa Zaudee Paola. Providencias Precautorias Civil 1 Acdo. Núm. Exp. 334/2025.

Trejo Martínez Brian Federico vs. Seguros Inbursa Sa Grupo Financiero Inbursa. Ord. Civil 1 Acdo. Núm. Exp. 330/2025.

Trejo Rodríguez Aída vs. Jiménez Figueroa Dominga y Jiménez Dominga. Ord. Civil 1 Acdo. Núm. Exp. 1736/2024.

Twt Properties S.A. de C.V. y Zúñiga Arredondo Teófilo vs. Rangel Herrera Salvador Andrés y González Rincón Juan Alberto y Ramos Hernández Laura Leticia y Villegas Gutiérrez Esther. Ord. Civil 2 Acdos. Núm. Exp. 1270/2024.

SOLO CONSULTA
SOLO CONSULTA
SOLO CONSULTA

Vázquez Anaya Victoria Guadalupe. Ord. Civil Acdo. en Amapro Número 552/2025. 2 Acdos. en Amparo. Núm. Exp. 552/2025 552/2025 Promov. por Victoria Guadalupe Vázquez Anaya.

Yolanda Segura Camacho hoy su Cesionaria vs. Esparza Ramírez José Guillermo. Vía de Apremio Civil 1 Acdo. Núm. Exp. 378/2024.

MAL PUBLICADOS

Secreto. Especial de Fianzas Mercantil 1 Acdo. Núm. Exp. 288/2025 Providencias Precautorias.

SENTENCIA DEFINITIVAS DEL 14 DE JULIO DEL 2025

Lauria Terrones Elvira vs. Aguilar Castañeda Carolina. Especial Hipotecario Civil Sent. Def. 1 Núm. Exp. 278/2024

SENTENCIA INTERLOCUTORIA

Cibanco S.A. Institución de Banca Múltiple, en su Carácter de Fiduciario en el Fideicomiso Número F/00430 vs. Reynoso Ávalos Francisco Javier y Otra. Ord. Civil Sent. Interl. 1 Núm. Exp. 472/2017

Ramírez Tenorio Xóchitl vs. Trejo Ramírez Andrea. Controversias de Arrendamiento Civil Sent. Interl. 1 Núm. Exp. 2114/2024

LA SECRETARIA DE ACUERDOS
LIC. KARIME IVONNE GONZÁLEZ RAMÍREZ

QUINCUAGÉSIMO OCTAVO DE LO CIVIL

SECRETARÍA "A"
ACUERDOS DEL 14 DE JULIO DEL 2025

Abastecedora de Coches S.A. de C.V. vs. Curiel Ledesma Itzel Guadalupe y López León Selene. Ejecutivo Mercantil Autoriza Mandatario. 2 Acdos. Núm. Exp. 2143/2024.

Arrendadora Tlalhuac, S.A. de C.V. vs. Víctor Abraham Salcido Rosales y Blanca Elizabeth Vázquez Zárate. Controversias de Arrendamiento Civil a Disposición. 1 Acdo. Núm. Exp. 1703/2012.

Arriaga Nieto Ana María vs. Grupo Mexicano de Seguros S.A. de C.V. Ord. Civil a Disposición. 1 Acdo. Núm. Exp. 263/2025.

Ávila Cárdenas Felipe Iván vs. Sánchez Torres Roberto. Especial Hipotecario Civil Se Forma Expedientillo. 1 Acdo. Núm. Exp. 553/2011.

Banco Invex Sociedad Anónima Institución de Banca Múltiple Invex Grupo Financiero Fiduciario en su Calidad de Fiduciario del Fideicomiso Irrevocable de Administración Identificado Con el Número 1301 vs. Ruíz González Fabián de Jesús. Vía de Apremio Civil Una Vez que Exhiba Traslados. 1 Acdo. Núm. Exp. 773/2021.

Banco Mercantil del Norte, Sociedad Anónima, Institución de Banca Múltiple Grupo Financiero Banorte vs. Carbajal Ruan Cristóbal Roberto. Esp. Hip. Se Forma Expedientillo. 1 Acdo. Núm. Exp. 1693/2011.

Banco Santander México Sociedad Anónima Institución de Banca Múltiple Grupo Financiero Santander México antes Banco Santander (México) S.A. Institución de Banca Múltiple Grupo Financiero Santander México hoy su Cesionario Cynthia Lorena Amézcua Machuca vs. José Luis Álvarez Salgado. Especial Hipotecario Civil Notario Devuelve Expediente. 1 Acdo. Núm. Exp. 43/2025.

Banco Santander México, S.A., Institución de Banca Múltiple Grupo Financiero Santander México vs. Cancún 24 Hrs S.A. de C.V., Cervantes Barrera Fernando, Escamilla Trejo David, Morales Salmerón Fernando Ramón. Ejecutivo Mercantil Turno Exhorto. 2 Acdos. Núm. Exp. 799/2019 Tomo II.

BBVA Bancomer Sa Institución de Banca Múltiple Grupo Financiero BBVA Bancomer vs. Sandino Ramos María del Carmen y Bravo Chávez Christian Humberto. Especial Hipotecario Civil Razón de Búsqueda. 1 Acdo. Núm. Exp. 127/2021.

BBVA México Osicedad Anónima Institución de Banca Múltiple Grupo Financierobbva México vs. Aguirre Rocha Juan Carlos. Especial Hipotecario Civil Exh. Sin Diligenciar. 2 Acdos. Núm. Exp. 815/2024.

BBVA México, Sociedad Anónima Institución de Banca Múltiple, Grupo Financiero BBVA México vs. Ramírez Juárez Enrique. Especial Hipotecario Civil Se Señala Nueva Fecha de Audiencia. 1 Acdo. Núm. Exp. 707/2021.

Bernal Martínez Eduardo vs. Eduardo Francisco Bernal Bautista. Ejec. Merc. Sin Lugar. 1 Acdo. Núm. Exp. 767/1998.

Buenrostro de la Cueva Alejandro vs. Rodriguz Bautista María Esther. Ord. Civil Sin Lugar. 1 Acdo. Núm. Exp. 225/2025.

Castillo Vázquez Demetrio vs. López Arista Blanca Lidia y Azuara Villa Luis Francisco. Ord. Civil Desahoga Vista. 1 Acdo. Núm. Exp. 197/2025.

Cetelem S.A. de C.V. Sociedad Financiera de Objeto Multipole Entidad Regulada vs. Rodríguez Altamirano Claudia. Ejecutivo Mercantil Se Forma Expedientillo. 1 Acdo. Núm. Exp. 751/2023.

Chubb Fianzas Monterrey Aseguradora de Caución S.A. antes Ace Fianzas Monterrey S.A. vs. Méndez Soto Martha Cecilia y Pérez Iglesias José Luis Diego y Grupo Constructor Menestral S.A. de C.V. y Padilla Lozano Florencia y Valencia Zagrera José. Especial de Fianzas Mercantil Estese. 1 Acdo. Núm. Exp. 383/2023.

Ckd Activos 8 Sociedad Anónima Promotora de Inversión de Capital Variable vs. Sastre Xicohtencatl Roberto. Especial Hipotecario Civil Exhibe Exh. Diligenciado. 1 Acdo. Núm. Exp. 1183/2024.

Cruz Mancinas Jorge Ángel vs. Licea Escobedo María Luisa. Controversias de Arrendamiento Civil Señala Fecha para Audiencia. 1 Acdo. Núm. Exp. 801/2024.

Díaz Marín Oriel Alberto vs. Carmona Guido Laura Ximena. Ejecutivo Mercantil Se Forma Expedientillo. 1 Acdo. Núm. Exp. 219/2022.

Dm Servicio Inmediato S. de R. L. de C.V. vs. Alday Martínez Julio. Ejecutivo Mercantil Acredite Si Es Perito en Términos del Artículo 1410. 1 Acdo. Núm. Exp. 167/2023.

Emprendimientos Maussan y González Sapi de C, V, Ejecutivo Mercantil Contesta Oficio. 4 Acdos. Núm. Exp. 997/2023.

F2 Services S.C. Actuando en Representación de Banco Actinver Sociedad Anónima Institución de Banca Múltiple Grupo Financiero Actinver como Fiduciario del Fideicomiso Irrevocable F 1401 Fibra Uno vs. Administradora Sanre S.A. de C.V. y Aridjis Vázquez Nicias René. Controversias de Arrendamiento Civil Aclara. 1 Acdo. Núm. Exp. 1903/2024.

Finastrategy Mx Sociedad Anónima Promotora de Inversión de Capital Variable vs. Lezama Sánchez Felipe Concepción. Exhortos Civil Turno Cédula. 1 Acdo. Núm. Exp. 563/2024.

Gómez Maqueo Loza Rodrigo vs. Esteban Barrios Martínez. Ejecutivo Mercantil Sin Lugar. 1 Acdo. Núm. Exp. 2001/2024.

González López de González Noemí Mayela vs. López Sánchez Ericka Vanessa y García Cornejo Luis Armando. Ord. Civil Razón Actuarial. 1 Acdo. Núm. Exp. 285/2022.

Gs Abogados, S. C vs. H. Ayuntamiento el Municipio de Jalteco, Estado de México, Representado por el Presidente Municipal y el Sindico Municipal. Ord. Civil Cedula y Razón. 1 Acdo. Núm. Exp. 1375/2019.

Gutiérrez Mena Rubén vs. Esther Mena de Gutiérrez y C. Director del Registri Público de la Propiedad y de Comercio del Distrito Federal hoy Ciudad de México. Ord. Civil Cuad. de Amp. 828/2024. 1 Acdo. en Amparo. Núm. Exp. 2051/2024 828/24.

Hernández Romero Yadira vs. Miranda Tin Alicia. Ord. Civil Señala Fecha para Aud. Previa. 1 Acdo. Núm. Exp. 199/2025.

HSBC México, S.A. Institución de Banca Múltiple, Grupo Financiero HSBC, División Fiduciaria en su Carácter de Fiduciaria en el Fideicomiso Irrevocable Número F/262757 vs. Rodríguez Castelán José Antonio y Juárez Rodríguez María del Pilar. Especial Hipotecario Civil Gira Oficio a Archivo General de Notarias. 1 Acdo. Núm. Exp. 1127/2015.

Invertrust, S.A. de C.V. Sofom Enr vs. Promoción y Desarrollo Mr. S.A. de C.V. y Rafael Amkie Harari También Conocido como Rafael Amikie Harare. Especial Hipotecario Civil Cedula y Razón. 2 Acdos. Núm. Exp. 969/2011.

Jiménez Flores Sergio vs. Grupo Mexicano de Seguros S.A. de C.V. Ord. Civil Vista a Perito. 1 Acdo. Núm. Exp. 1069/2023.

Juárez Muñiz Gloria vs. Seguros Inbursa S.A. Grupo Financiero Inbursa. Ord. Civil Autorización. 1 Acdo. Núm. Exp. 227/2024.

Lozano Beltrán Alejandro y Mejía Chávez José Luis vs. Madrigal Robles Silvia y Robles Mendoza Víctor Manuel. Ord. Civil Sin Lugar. 1 Acdo. Núm. Exp. 1025/2023.

Lozano García Juan vs. Hernández Díaz Claudia. Especial Hipotecario Civil Cedula y Razón. 1 Acdo. Núm. Exp. 203/2013.

Martínez Monroy Irma vs. Pozos Cajica María Guadalupe Cristina. Ejecutivo Civil Prevención. 1 Acdo. Núm. Exp. 339/2025.

Martínez Ortega Marcel Óscar vs. Ramírez Pedraza Miriam Guadalupe. Ord. Civil Señala Fecha de Aud. Incidental. 1 Acdo. Núm. Exp. 85/2025.

Mejía Contreras Maximina vs. Banco Mercantil del Norte S.A. Banorte. Ord. Mercantil Ofrece Prueb. Superviniente. 1 Acdo. Núm. Exp. 873/2023.

Miranda Mendoza Alberto vs. Hernández Palalcios Paulina y López Pérez Óscar Daniel y Pérez Mañón Irene y Vargas Arcos Lesli y Salinas Munguía Alin Guadalupe y Ramírez Aguilar Nayeli Karina y de la O. Castelán Gabriela y Fernández Tinoco Carlos Joaquín y Canal 6 Multimedios Cdmx y C4 en Alerta Carlos Jiménez y Reporte Indigo y la Jornada y Gómez Flores Laura. Ord. Civil Prevención. 1 Acdo. Núm. Exp. 335/2025.

SOLO CONSULTA
SOLO CONSULTA
SOLO CONSULTA

Muñoz Ramires Margarita y Urbano Silvia Valadez y Huerta Valadez Marco vs. Nochebuena Salgado Vicente Luis. Especial Hipotecario Civil Exhibe Minuta. 1 Acdo. en Tercería. Núm. Exp. 1153/2014 Tercería.

Olarte Linerio María Carolina vs. Malagón Aguilar Edwin. Controversias de Arrendamiento Civil Turno Cédula. 1 Acdo. Núm. Exp. 507/2024.

Orozco Armenta Jovita vs. Seguro Inbursa S.A. Financiero Inbursa. Ord. Civil Perito en Materia Forense Tercero en Discordia Acepta Cargo. 1 Acdo. Núm. Exp. 419/2024.

Orozco Armenta Jovita vs. Seguro Inbursa S.A. Financiero Inbursa. Ord. Civil Cuad. de Amp. 882/2024-II. 1 Acdo. en Amparo. Núm. Exp. 419/2024 882/2024-II.

Ortega Arellano Carlos y Ortega Arellano Efrén vs. Ortega Arellano José María y Jasso García Celia Gabriela y Ortega Jasso José Raúl. Ord. Civil Informa Cump. de Convenio. 1 Acdo. Núm. Exp. 453/2024.

Ortega Saldaña María Esther y y-o. Ortega Saldaña Esther y y-o. Ortega María Esther vs. Nieto Fuentes José Alexandro y Plett de la Sierra de Nieto Ana Loren y Carmie Inmobiliaria S.A. Ord. Civil a Disposición. 1 Acdo. Núm. Exp. 323/2021.

Parkman Delgado Luis Gerardo vs. Hakia Tekesa Gómez Granados. Ejecutivo Mercantil Señala Fecha de Audiencia. 1 Acdo. Núm. Exp. 1957/2024.

Pérez Abad Marcos vs. Villarreal Palma Arturo y González Ayala Laura Lina. Controversias de Arrendamiento Civil Sin Lugar Estese. 2 Acdos. Núm. Exp. 245/2024.

Préstamos Felices en 15 Minutos S.A. de C.V. Sofom Enr vs. Cruz Ramírez Silvia. Ejecutivo Mercantil Autorización. 1 Acdo. Núm. Exp. 1491/2024.

Prima Administradora de Activos Sociedad Anónima de Capital Variable vs. Ramírez Barrón Armando Antonio vs. Exp. Returnado del Juzgado 56 Civil. Especial Hipotecario Civil Búsqueda. 1 Acdo. Núm. Exp. 1379/2018.

Ramírez Pérez Víctor Manuel vs. González Franco Gerardo Armando y Gonz´Laez Garduño Armando. Controversias de Arrendamiento Civil Autorización. 1 Acdo. Núm. Exp. 353/2017.

Roca Romero Gracia Refugio vs. Banco Nacional de México S.A. Intgrante del Grupo Financiero Banamex. Ord. Civil Turna Al Actuario. 1 Acdo. Núm. Exp. 1129/2024.

Rueda Jiménez Miguel vs. Medrano Hernández Bertha También Conocida como Bertha Medrano Reséndiz. Ejecutivo Mercantil Admite Inc. de Liquidación. 1 Acdo. en Incidente. Núm. Exp. 727/2015 Bis. 2.

Ruíz Jiménez Vicente vs. Riestra López su Sucesión María de Los Ángeles. Ord. Civil No Acredita Personalidad. 1 Acdo. Núm. Exp. 837/2023.

Santander Hipotecario, S.A. de C.V., Sociedad Financiera de Objeto Múltiple Entidad Regulada, Grupo Financiero Santander México vs. Murillo López Mireya. Especial Hipotecario Civil Se Forma Expedientillo. 1 Acdo. Núm. Exp. 13/2017.

Sistema de Crédito Automotriz S.A. de C.V. vs. Robledo Sans Sandra. Ejecutivo Mercantil Turno Exhorto. 1 Acdo. Núm. Exp. 249/2024.

Sistema Único de Autofinanciamiento Sociedad Anónima de Capital Variable vs. Becerril Martínez Adruana y García Fernández Jorge Valente. Ejecutivo Mercantil Una Vez que de Cumplimiento. 1 Acdo. Núm. Exp. 217/2022.

Sofimex Institución de Garantías S.A. vs. Firstime, S.A. de C.V. y Meneses Jiménez Gerardo y Hernández Hidalgo María de Lourdes. Ejecutivo Mercantil Deberá Estarse. 1 Acdo. Núm. Exp. 611/2021.

Sofimex Institución de Garantías Sa y antes Afianzadora Sofimex Sa vs. Gr Ingeniería contra Incendios S.A. de C.V. Especial de Fianzas Mercantil Una Vez que de Cumplimiento. 1 Acdo. Núm. Exp. 2103/2024.

Solución de Activos Residenciales Sociedad de Responsabilidad Limitada de Capital Variable vs. Felipe Astorga González. Especial Hipotecario Civil Turno Exh. D. 2 Acdos. Núm. Exp. 489/2003 Segundo Tomo.

Suárez Blancas Lucas. Providencias Precautorias Mercantil a Disposición. 1 Acdo. Núm. Exp. 323/2025.

Toyota Financial Services México S.A. de C.V. vs. Enríquez de la Rosa Héctor Lucio. Ejecutivo Mercantil Caducidad. 1 Acdo. Núm. Exp. 613/2024.

Toyota Financial Services México S.A. de C.V. vs. Zavala Aguirre Katherin Nataly. Ejecutivo Mercantil Contesta Oficio. 1 Acdo. Núm. Exp. 21/2023.

Velázquez Galán Stefany vs. Molina Sáenz Enrique y C Director del Registro Público de la Propiedad y del Comercio de la Ciudad de México. Ord. Civil Estese a Constancias. 2 Acdos. Núm. Exp. 1737/2024.

Villalba Luna Julia Silviana Lizbeth vs. Cabrera Rodríguez También Conocido como Gumersindo Javier Cabrera Rodríguez Gumersindo Javier y C. Director del Registro Público de la Propiedad y del Comercio de la Ciudad de México y Instituto del Fondo de la Vivienda para los Trabajadores. Ord. Civil Desecha. 1 Acdo. Núm. Exp. 333/2025.

Zamora Domínguez Mauricio Ricardo vs. Residencias Mejoradas S.A. de C.V. y Otros. Ejecutivo Mercantil Autorizado. 1 Acdo. Núm. Exp. 437/2022.

NO PUBLICADOS

Banco Mercantil del Norte, S.A., Institución de Banca Múltiple, Grupo Financiero Banorte vs. Raymundo Rodríguez Fonseca y Lilián Oliver González. Especial Hipotecario Civil Cuad. de Amp. 1141/2024-II. 1 Acdo. en Amparo. Núm. Exp. 1381/2024 1141/2024.

Díaz Mejía Micaela Quien También Acostumbra Usar el Nombre de Micaela Díaz de Torres vs. Flores Juárez Alfredo y Viveros González César Humberto y Notario Público Número 204 del Distrito Federal y C. Director del Registro Público de la Propiedad y de Comercio del Distrito Federal. Ord. Civil Cuad. de Amp. 78/2025-III. 1 Acdo. en Amparo. Núm. Exp. 239/2015 78/2025-III.

García Hernández su Sucesión Rosa vs. Cisneros Flores María del Carmen. Controversias de Arrendamiento Civil Cuad. de Amp. 504/2025. 2 Acdos. en Amparo. Núm. Exp. 1063/2024 504/2025.

Oropeza Leyte José Luis Bonifacio, Báez Ramírez María Eugenia, Oropeza Leyte Carlos Enrique, Negrete Zamano María Elena, y Oropeza Leyte Antonio vs. Registro Público de la Propiedad y del Comercio del Distrito Federal, Talavera Autrique Joaquín, González Soto y Asociados S.A. de C.V., Impresa Prestucture S.A. de C.V., Banco Activer Sociedad Anónima Institución de Banca Múltiple Grupo Financiero Activer, González Soto Germán Carlos, Araujo Gómez Carlos Alberto, González Martínez Adrián, Ricoy Ibarrola Gerardo, Arellano Rangel Maricela, Gómez Atilano Juana Irma. Ord. Mercantil Cuad. de Amp. 835/2025-IV. 3 Acdos. en Amparo. Núm. Exp. 1259/2024 835/2025-IV.

Ramírez Saavedra Dulce María vs. Marcela Saavedra Vázquez Quien También Acostumbra a Usar el Nombre de Marcela Saavedra Vázquez de Ramírez y Luis Ramírez Mendoza. Especial Hipotecario Civil Cuad. de Amp. 269/2024. 2 Acdos. en Amparo. Núm. Exp. 1245/2024 269/24.

El Palacio de Hierro, S.A. de C.V. vs. Achar Contreras Laura Linda. Tercerías Civil Cuad. de Amp. 419/2025, antes Amparo 1317/2024-Vii. 1 Acdo. en Amparo. Núm. Exp. 1927/2024 1317/2024-Vii.

SENTENCIA INTERLOCUTORIA

Rivera Quezada Antonia vs. Romero Cervantes Jorge y Romero Vargas Erick. Ejecutivo Mercantil Sent. Interl. 1 Núm. Exp. 441/2023

EL SECRETARIO DE ACUERDOS
LIC. LUCIANO ESTRADA TORRES

SECRETARÍA "B"
ACUERDOS DEL 14 DE JULIO DEL 2025

Abastecedora de Coches S.A. de C.V. vs. Mendiola Rodríguez Alfredo. Ejecutivo Mercantil Se Autoriza Mandataria. 1 Acdo. Núm. Exp. 592/2024.

Administradora Fome I Sociedad Responsabilidad Limitada de Capital Variable vs. Galicia Ramírez Guadalupe. Especial Hipotecario Civil Se Gira Oficio Al Archivo Judicial. 1 Acdo. Núm. Exp. 868/2021.

Administradora Fome 2 Sociedad de Responsabilidad Limitada de Capital Variable vs. Suárez Sánchez Luis Manuel. Juris. Voluntaria Civil Contestación de Oficio. 2 Acdos. Núm. Exp. 10/2024.

Almanza Arrieta Roberto Carlos vs. Molina Tolentino Marco Antonio y Hernández González Martha Eugenia. Ord. Civil Manifestaciones. 1 Acdo. Núm. Exp. 438/2024.

Athié Gutiérrez Aurelio Antonio; Athié y Gitierrez José Aurelio y Athié y Gutiérrez Felipe de Jesús vs. Espinosa Athié María Inés; Athié Gutiérrez Amado su Sucesión También Conocido como Amado de Jesús Athié y Gutiérrez; Athié Gutiérrez César y Otro. Ord. Civil 1 Acdo. Núm. Exp. 498/2017 Tercer Tomo.

Autofinanciamiento México S.A. de C.V. vs. Lugo Villafaña Jorge Arturo y Mendoza de Gutiérrez Teresa de la Rosa y También Conocida Comoteresa de la Rosa Mendoza y Gutiérrez de la Rosa Mayte Berenice y Gutiérrez García David. Ejecutivo Mercantil 1 Acdo. Núm. Exp. 1520/2024.

SOLO CONSULTA SOLO CONSULTA SOLO CONSULTA

Autofinanciamiento México, S.A. de C.V. vs. Óscar Teodoro Arellano Granados, Daniel Arellano Servín, Josefina Granados Benavides y Juan Daniel Arellano Granados. Ejec. Merc. Se Previene para Poder Dar Tramite Al Exh. Digital. 1 Acdo. Núm. Exp. 2002/2009.

Azvindi Ferroviario S.A. de C.V. vs. Brianka Construcciones S.A. de C.V. Especial Mercantil Mercantil Se Pone a Disposición Oficio. 1 Acdo. Núm. Exp. 86/2025.

Banco Inbursa, S.A. Institución de Banca Múltiple, Grupo Financiero Inbursa vs. Integra Ingeniería S.A. de C.V., Gutiérrez Solís Carlos Javier y Ponce Tlapanco Irma. Especial Hipotecario Civil Apel. en Efecto Devl. de Tramitación Inmediata. 1 Acdo. Núm. Exp. 940/2015.

Banco Inmobiliario Mexicano S.A. Institución de Banca Múltiple Fiduciaria del Contraro de Fideicomiso Número F/85100071. No Definido No Definido No Ha Lugar de Acordar. 1 Acdo. en Expedientillo. Núm. Exp. 1104/2019 Bis. 2.

Banco Inmobiliario vs. Manríquez Hernández Sandra. No Definido No Definido No Ha Lugar de Acordar. 1 Acdo. en Expedientillo. Núm. Exp. 1104/2019 Expdllo. 1.

Banco Invex S.A. Institución de Banca Múltiple Invex Grupo Financiero Fiduciario por Conducto de su hoy Cesionario Homest Consultores Patrimoniales, S.A. de C.V. vs. Manuel Darío Lugo Goytia. Especial Hipotecario Civil Oficio de Localización. 1 Acdo. Núm. Exp. 1262/2024.

Banco Mercantil del Norte Sociedad Anónima, Institución de Banca Múltiple, Grupo Financiero Banorte vs. Bermúdez Bautista Ignacio. Especial Hipotecario Civil la Actora Exhibe Minuta de Exhorto. 1 Acdo. Núm. Exp. 1628/2024.

Banco Mercantil del Norte, S.A. Institución de Banca Múltiple, Grupo Financiero Banorte (Cesionario de BBVA Bancomer, S.A. Institución de Banca Múltiple, Grupo Financiero BBVA Bancomer) vs. José de Jesús Javier Castorena Davis. Especial Hipotecario Civil Autorizaciones del Notario Público 24 de la Cdmx. 1 Acdo. Núm. Exp. 1466/2011.

Banco Nacional de México S.A. Integrante del Grupo Financiero Banamex División Fiduciaria como Fiduciario del Contrato de Fideicomiso Numerto 8104 1 vs. Laura Elena Bouchot Calderón. Ord. Civil 3 Acdos. Núm. Exp. 1314/2024.

Banco Regional Sociedad Anónima Institución de Banca Múltiple Banregio Grupo Financiero vs. Grupo Industrial Gutmar S. de R. L. de C.V., Susana Alicia Martínez Lima, Guillermo Armando Gutierrez Molina, Marina Leticia Gutiérrez Martínez y Guillermo Armando Gutiérrez Martínez. Especial Hipotecario Civil Acuerdo. 1 Acdo. Núm. Exp. 1824/2024.

Banco Santander México S.A. Institución de Banca Múltiple Grupo Financiero Santrander México vs. Márquez Juárez Elvis Eduardo. Especial Hipotecario Civil Elaborar Cedulas y Pasarlas Al Secretario Actuario. 1 Acdo. Núm. Exp. 1288/2022.

Banco Santander México, S.A. Institución de Banca Múltiple Grupo Financiero Santander México vs. Jesús Roberto Flores Osorno, Carmen Rosas Pérez. Especial Hipotecario Civil 1 Acdo. Núm. Exp. 428/2020.

Banco del Mercantil del Norte, S.A. Institución de Banca Múltiple Grupo Financiero Banorte vs. José Luis Becerril Osnaya, Martha Patricia Flores Haro de Becerril y Carlos Alberto Becerril Flores. Esp. Hip. Sin Lugar a Proveer Lo Solicitado. 1 Acdo. Núm. Exp. 434/2004.

Beltrán Alarcón Jorge Carlos vs. Comercializadorae Inmobiliaria Musa S.A. de C.V. Ord. Civil Autorización. 1 Acdo. Núm. Exp. 482/2024.

Calderón Torres María Eugenia vs. Calderón Ávalos Bernardo. Ord. Civil 1 Acdo. Núm. Exp. 322/2018.

Chervatin Rovira Mario vs. Rovira Maldonado María Cruz y Rovira Maldonado Josefa. Ord. Civil Imss Rinde Informe. 1 Acdo. Núm. Exp. 1790/2024.

Ci Banco S.A. Institución de Banca Múltiple Actuando en su Carácter de Fiduciario en el Fideicomiso F 00102 vs. Elida Trejo Chávez. Especial Hipotecario Civil 1 Acdo. Num. Exp. 1266/2018.

Ci Banco S.A. Institución de Banca Múltiple como Fiduciario en el Fideicomiso F 1037 antes Deustche Bank México S.A. Institución de Banca Múltiple División Fiduciaria como Fiduciario del Fideicomiso Irrevocable F 1037 vs. Cordero Vales Mimi y Kido Kids Company S. de R. L. de C.V. Controversias de Arrendamiento Civil Contesta Oficio la Cnbv. 1 Acdo. Núm. Exp. 1912/2024.

Ci Banco S.A. Institución de Banca Múltiple vs. Sergio Echeverría Flores. Juris. Voluntaria Civil 1 Acdo. Núm. Exp. 456/2020.

Cibanco Sociedad Anónima Institución de Banca Múltiple División Fiduciaria en su Carácter de Fiduciario en el Fideicomiso Número vs. María Luisa Méndez Acosta. Especial Hipotecario Civil Se Previene para Poder Dar Tramite Al Exh. Digital. 1 Acdo. Núm. Exp. 1284/2024.

Cibanco, S.A. Institución de Banca Múltiple vs. Medina Escobedo Holanda María. Especial Hipotecario Civil Notario Devuelve Exp. y Anexa Proyecto de Escritura. 1 Acdo. Núm. Exp. 1402/2012.

Cibanco, Sociedad Anónima, Institución de Banca Múltiple vs. Muñiz Martínez José de la Luz. Especial Hipotecario Civil Sin Lugar a Proveer Lo Solicitado. 1 Acdo. Núm. Exp. 1148/2012.

Compromiso que Suma Valor S a P I de C.V. Sofom e N R vs. Keaha Sistemas Electrónicos S.A. de C.V. y Romero Osorio Blanca Estela. Vía de Apremio Civil Inc. Se Da Vista. 1 Acdo. Núm. Exp. 292/2021.

Crédito Inmobiliario S.A. de C.V. Sociedad Financiera de Objeto Múltiple Enr vs. María Guadalupe Hernández Coss y León. Esp. Hip. Se Reserva Acordar Lo Conducente. 1 Acdo. Núm. Exp. 34/2011.

Díaz Legorreta Esmeralda y por su Propio Derecho y en Representación de Sus Menores Hijos M. D. J., L. J. y L. E. todos de Apellido R. D vs. Grupo Mexicano de Seguros, S.A. de C.V. Ord. Civil Acuerdo. 2 Acdos. Núm. Exp. 556/2024.

Díaz Sandoval Rosa María vs. Domínguez Salinas Eunice y Valdez Guerrero Manuel. Controversias de Arrendamiento Civil 1 Acdo. Núm. Exp. 1116/2024.

Empresas Fimex, S.A. de C.V. vs. Esteban García Herrero. Ejec. Merc. Debera de Estarse a Lo Ordenado. 1 Acdo. Núm. Exp. 1318/2010.

Enterprise Telecom S.A. de C.V. y General Datacomm de México S.A. de C.V. y Parra Ovalle Raúl y Grupo Gdc de México, S.A. de C.V. vs. Mexarrend S.A. P. I de C.V. y Ahoratangerine Pomelo Group, S.A. P. I. de C.V. Ord. Mercantil 2 Acdos. Núm. Exp. 1076/2022.

Escobar Silva Francisco vs. Cabrera Talavera Mónica Concepción. Medios Preparatorios Mercantil Contestación de Oficio. 2 Acdos. Núm. Exp. 540/2024.

Espinoza Sánchez Eduardo Alonso (Cesionario de Csck 12 Mexco I Sociedad de Responsabiidad Limitada de Capital Variable) vs. Guerrero Báez José Enrique, Martínez Hernández Elvira. Especial Hipotecario Civil Remate No Preparado. 1 Acdo. Núm. Exp. 134/2019.

Esquivel Durán Fernando vs. Fernández Barrios Erik Ricardo y Fernández Barrios Claudia Helvetia. Controversias de Arrendamiento Civil 2 Acdos. Núm. Exp. 414/2020.

Financiera Sustentable de México S.A. de C.V. Sfp vs. Itaca Capital Sapi de C.V. Sofom Enr y Shelley Medina Danien Manning y Martínez Díaz Ricardo. Ejecutivo Mercantil Gírese Oficio Al Rpp. 2 Acdos. Núm. Exp. 1482/2024.

Flores Valle María Isabel vs. José Trinidad Correa Méndez. Ord. Civil 1 Acdo. Núm. Exp. 232/2025.

Flow Kap Tecfin Sapi de C.V. vs. Helivan Tours S.A. de C.V. y Velázquez Dorantes Cuauhtémoc. Vía de Apremio Civil 2 Acdos. Núm. Exp. 420/2023.

García Contreras José Luis su Sucesión vs. Díaz Sánchez Samuel. Controversias de Arrendamiento Civil No Se Autoriza Sicor y Se Autorizan Autorizaciones. 1 Acdo. Núm. Exp. 752/2014.

Gastronomía y Hotelería Europeas S.A. de C.V. vs. Gastronómica Kioto S.A. de C.V. y Katz Guss Silvia. Controversias de Arrendamiento Civil la Primera Sala Civil Informa. 1 Acdo. Núm. Exp. 1498/2024.

González Luna Alejandro Ramón vs. López Islas Mara de Los Ángeles y López Islas Dolores Antonieta. Juris. Voluntaria Civil 1 Acdo. Núm. Exp. 200/2025.

González Pérez Josefina y Navarro González Martha Elisa vs. Navarro González María Guadalupe Dolores y Navarro González Miguel Ángel y Navarro González Marco Antonio. Ord. Civil Copias Certificadas Con Vista a la Contraria. 1 Acdo. Núm. Exp. 422/2023.

Granados Diez Frida Pauilina vs. Autotransporytes Jamar S.A. de C.V. y Qualitas Compañía de Seguros S.A. de C.V. Ord. Civil 1 Acdo. Núm. Exp. 258/2024.

Guzmán Adoño Viviana vs. Galindo Delgado Lorena y C. Director del Registro Público de la Propiedad y de Comercio de la Ciudad de México. Ord. Civil la Primera Sala Civil Remite Resolución. 1 Acdo. Núm. Exp. 2028/2024 Tomo III.

HSBC México S.A. Institución de Banca Múltiple Grupo Financiero HSBC División Fiduciaria en su Carácter de Fiduciario del Fideicomiso Irrevocable Fuente de Pago y Garantía Número F/258024 vs. Eduardo García Pérez y Guillermina Isunza Ramírez. Especial Hipotecario Civil Autorizaciones. 1 Acdo. Núm. Exp. 1688/2024.

HSBC México S.A. Institución de Banca Múltiple Grupo Financiero HSBC vs. Cruz Manuel Miriam Esther. Proced. Convencional Mercantil Civil Se Gira Oficio Recordatorio Al Archivo Judicial. 1 Acdo. Núm. Exp. 198/2018.

HSBC México Sociedad Anónima Institución de Banca Múltiple Grupo Financiero HSBC, antes Banco Internacional Sociedad Anónima Institución de Banca Múltiple Grupo Financiero Bital vs. Villegas

SOLO CONSULTA
SOLO CONSULTA
SOLO CONSULTA

Ortiz Flora Libertad. Especial Hipotecario Civil Notario Devuelve Exp. Elaborar Cedula y Turnar Al Secretario Actuario. 1 Acdo. Núm. Exp. 86/2022.

HSBC México Sociedad Anónima Institución de Banca Múltiple Grupo Financiero HSBC División Fiduciaria en su Carácter de Fiduciario en el Fideicomiso Número F/234036 vs. Rosalina Gamez López. Especial Hipotecario Civil Gírese Exh. Digital. 1 Acdo. Núm. Exp. 1396/2024.

Inmobiliaria Anvi S.A. de C.V. vs. Opportunity Fund Agel S.A. de C.V. Ord. Civil Imss Rinde Informe. 1 Acdo. Núm. Exp. 1554/2024.

Inmobiliaria Kryss S de R.L. de C.V. vs. Decroly Comunidad Educativa S.C. y Inmobiliaria Decroly S.A. de C.V. Controversias de Arrendamiento Civil Se Pone a Disposición Exhorto. 1 Acdo. Núm. Exp. 540/2021.

Inmobiliaria y Constructora Almin S.A. de C.V. vs. Eloísa Guzmán Ruíz. Ord. Civil Entrega de Billete. 1 Acdo. Núm. Exp. 1336/2018.

Instituto de Seguridad y Servicios Sociales de Los Trabajadores del Estado a Través de su Fondo de la Vivienda Fovissste vs. David Eduardo Posada Galván. Especial Hipotecario Civil Exh. Debidamente Diligenciado. 1 Acdo. Núm. Exp. 1370/2024.

Jacob Milla Enrique Eugenio vs. Operación Total en Exteriores S.A. de. V. Controversias de Arrendamiento Civil Copias Certificadas. 1 Acdo. Núm. Exp. 312/2023.

Lozano López Rosa Angélica vs. Viniegra Lozano Omar Antonio y Flores Ibarra Wendy Josefina. Ord. Civil Prevención. 1 Acdo. Núm. Exp. 334/2025.

Mabucapa I Sociedad de Responsabilidad Limitada de Capital Variable vs. Ascensión Vitolas Sánchez. Juris. Voluntaria Civil Exhibe Minuta Con Sello de Acuse en Copia Simple. 1 Acdo. Núm. Exp. 514/2020.

Martina Sufia Rosa María vs. Mendoza Cuevas Beatriz Adriana. Especial Hipotecario Civil Fórmese Expedientillo. 1 Acdo. en Otros. Núm. Exp. 592/2013 Tomo II.

Martínez Guzmán Fernando vs. Martínez Ruesga Fernando y Roriguez Méndez Liliana. Ord. Civil Cuad. de Amp. D. C. 711/2024. 1 Acdo. en Amparo. Núm. Exp. 690/2021 Amparo D. C. 711/2024.

Montijo Pérez Lucila Graciela vs. Pendukum S de R. L. de C.V. y Administradora Black S de R. L. de C.V. Ord. Civil Debera Estarse a Diverso Auto. 2 Acdos. Núm. Exp. 314/2022.

Morales Lechuga Ignacio Rey vs. Alfredo Jalife-Rahme Barrios. Ord. Civil 1 Acdo. Núm. Exp. 1418/2019.

Morales Pérez Dolores vs. Brígido Morales Salinas y Director del Registro Público de la Propiedad y del Comercio del Distrito Federal. Ord. Civ. Acuerdo. 1 Acdo. Núm. Exp. 248/2007.

Moreno Vela su Sucesión María Teresa Luisa vs. Zumaya Luna Gerardo y Teutle Moreno Gabriel. Controversias de Arrendamiento Civil Se Reserva Acordar Lo Conducente. 1 Acdo. Núm. Exp. 634/2022.

Negrete Lemus Catalina y Luna Negrete David Adriana vs. BBVA Seguros México S.A. de C.V. Grupo Financiero BBVA México. Ord. Civil 2 Acdos. Núm. Exp. 110/2025.

Nr Finance México S.A. de C.V. vs. Ávila Pérez Isabel. Ejecutivo Mercantil Recoge Documentos y Se Manda a Destrucción. 1 Acdo. Núm. Exp. 364/2024.

Olvera Ramírez María Reyna y Olvera Ramírez Guadalupe vs. Olvera Ramírez Raúl. Ord. Civil Desahoga Vista. 1 Acdo. Núm. Exp. 1886/2024.

Oportunidades para Emprendedores Sapi de C.V. Sociedad Financiera de Objeto Múltiple Enr vs. Automotriz Huasteca S.A. de C.V., Rivera Dommarco Jorge. Ejecutivo Mercantil 1 Acdo. Núm. Exp. 1384/2019.

Pares Sevilla Luis Eugenio vs. Rivera Rivera de Pérez Abreu Norma. Ord. Civil Autorización. 1 Acdo. Núm. Exp. 38/2023.

Préstamos Felices en 15 Minutos S.A. de C.V. Sofom Enr vs. Ruelas Morales David. Ejecutivo Mercantil Recoge Turno. 1 Acdo. Núm. Exp. 346/2024.

Promotora de Hoteles S.A. de Cv, Banco Nacional de México Sa Integrante del Grupo Financiero Banamex División Fiduciaria vs. María del Rosario Rodríguez Alanís. Ord. Mercantil Se Pone a Disposición Exhorto. 1 Acdo. Núm. Exp. 1664/2024.

Pulido Gómez su Sucesión María Iris vs. Pulido Berdejo Rolando Antonio. Ord. Civil 1 Acdo. Núm. Exp. 1166/2022.

Quero Díaz Vanessa Sue vs. Quero Díaz Vanessa Sue y Palacio de Hierro S.A. de C.V. y Estte Lauder Cosméticos S.A. de C.V. Ord. Civil Se Reserva Acordar Lo Conducente. 5 Acdos. Núm. Exp. 1054/2024.

Ramírez Farías Leonel vs. Morales Perret Luz Magdalena. Ord. Civil Acuerdo. 1 Acdo. Núm. Exp. 1890/2024.

Ramón Muñoz Zúñiga vs. María de Lourdes Osorio Carranza de Flores y Roberto Flores Macías. Esp. Hip. Se Gira Oficio Al Archivo Judicial. 1 Acdo. Núm. Exp. 952/2005.

Red Univercom, S. C vs. Universidad Interamericana México, S. C. y Sandoval Garza Ángel Arturo y Sandoval García Myrna del Ángel y Impulso Educativo de Las Americas, S. C. y Acción Educativa e Investigación, S. C. y Tecnológico Sierra Madre, S. C. Ord. Civil Exh. Parcialmente Diligenciado. 1 Acdo. Núm. Exp. 1536/2024.

Renovi Fund II, S.A. de C.V. antes Scotiabank Inverlat Sociedad Anónima Institución de Banca Múltiple Grupo Financiero Scotiabank Inverlat vs. Cherem Cattan Jacobo. Especial Hipotecario Civil Autorizaciones. 1 Acdo. Núm. Exp. 1400/2024 Tomo II.

Ricardo Téllez Campi Ricardo y Campi Víctor Alejandro Téllez Campi vs. Izquierdo Nava Fernando y Romero Chávez de Izquierdo María Yolanda. Especial Hipotecario Civil Se Gira Oficio Recordatorio Al Archivo Judicial. 1 Acdo. en Otros. Núm. Exp. 802/2001 Tomo II.

Rocha Sandoval Christopher Josephe y Rocha Sandoval Ricardo Alan vs. Rocha Pérez Fabiola Araceli y Carrillo Moralesq Agustín y Registro Público de la Propiedad y Derl Comercio del Distrito Federal. Ord. Civil 1 Acdo. Núm. Exp. 402/2021.

Ruíz Reyes José Carlos y Ruíz Reyes Felícitas y Ruíz Reyes Arturo y Ruíz Reyes Beatriz y Ruíz Reyes Ana Lilia y Ruíz Reyes Armando y Ruíz Reyes José Alberto y Ruíz Reyes María de Lourdes vs. Ruíz Reyes María Silvi y Ruíz Reyes Elvia. Ord. Civil 1 Acdo. Núm. Exp. 1126/2024.

Sánchez Aedo Linero También Conocido como Miguel Ángel Sánchez Aedo Liñero Miguel Ángel José vs. Inmobiliaria Odracir S-S.A. de C.V. y Tuccio Fantoni Livia Rosa y Valenzuela Gómez Gallardo Fermín Ignacio Antonio. Ord. Civil por Aclarado su Escrito. 1 Acdo. Núm. Exp. 168/2023.

Sánchez López Ofelia vs. Sánchez Hernández Raúl. Ord. Civil Se Reserva Acordar Lo Conducente. 1 Acdo. Núm. Exp. 1464/2024.

Santander Vivienda, S.A. de C.V., Sociedad Financiera de Objeto Múltiple, Entidad Regulada, Grupo Financiero Santander México vs. Chavarría Mondragón Alejandro y Ocampo Cuéllar Rosalba. Especial Hipotecario Civil Exhibe Certif. de Libertad de Gravamen Actualizado, Debe Actualizar el Avaluo. 1 Acdo. Núm. Exp. 1178/2016.

Secreto. Providencias Precautorias Mercantil Prevención. 1 Acdo. Núm. Exp. 318/2025.

Sociedad Mexicana de Promoción, S.A. de C.V. y Los Cabos Propiedades Comerciales Real Global, S.A. de C.V. y Real Vivienda Los Cabos, S.A. de C.V. y Zundelevich Kauffman Eduardo vs. Recipot, S.A. P. I. de C.V. y Zendere, S.A. de C.V. Ord. Mercantil Oficio a Siara. 1 Acdo. Núm. Exp. 1492/2024 Tomo III.

Soluciones Cocrea Sapi de C.V. Sofom Enr vs. Silva Corona Pedro. Ejecutivo Mercantil Imss Rinde Informe. 1 Acdo. Núm. Exp. 716/2023.

Soluciones Hipodigitales a la Medida Sapi de C.V. vs. Kiwienterprise S.A. de C.V. y Suárez Rivera Gabriela y Galindez López José Luis y Vences Cruz Celia. Providencias Precautorias Mercantil Deberá Estar a Diverso Auto. 1 Acdo. Núm. Exp. 318/2025.

Sosa Gómez Sergio vs. José Ramón Huerta Gasca y Pablo Luis Hutterer Ariza su Sucesión por Conducto de su Albacea Teresa Bartola de Gómez. Ord. Civ. Solicita Copias Certificadas y Se Previene. 1 Acdo. Núm. Exp. 608/2010.

Sólida Administradora de Portafolios, S.A. de C.V., Sociedad Financiera de Objeto Múltiple, Entidad Regulada, Grupo Financiero Banorte vs. Manuel Jesús Velasco Palacios y Graciela Mendoza Fuentes de Velasco. Esp. Hip. Copias Certificadas. 1 Acdo. Núm. Exp. 930/2005.

Toyota Financial Services México S.A. Dec. V vs. Garcíarce Michel Luis Abelardo. Proced. Judicial de Ejecc. de Garantía Otorgada Mediante Prenda Sin Transmisión de Pos. Mercantil Se Exhibe Minuta Sellada de Exhorto. 1 Acdo. Núm. Exp. 174/2025.

Toyota Financial Services México S.A. de C.V. vs. Baveira Security Essentials Seguridad Privada S.A. de C.V. y Cortés Alcalá David. Ejecutivo Mercantil Contestación de Oficio. 6 Acdos. Núm. Exp. 1122/2023.

Tu Casa Express Sociedad Anónima de Capital Variable vs. Bonilla Pineda Gilberto y Quintana Rivera Angélica María. Especial Hipotecario Civil Imss Rinde Informe. 1 Acdo. Núm. Exp. 222/2021.

Valencia Delgadillo Gerardo Domingo vs. Valencia Morales Germán Rafael. Controversias de Arrendamiento Civil Ratif. de Escrito. 1 Acdo. Núm. Exp. 1574/2024.

Vargas Sánchez Berenice y Otra vs. Regino Vargas Vargas su Sucesión, Regino Vargas Aranda y Registro Público de la Propiedad en el Distrito Federal. Ord. Civil Busqueda de Documentos. 1 Acdo. Núm. Exp. 986/2006 Segundo Tomo.

Vfs México S.A. De C.V. Sofom Enr vs. Transporte y Logística Ruprima S.A. de C.V. y Marti Hannaine Carlos José y Ruíz Vallejo Carlos Alberto. Vía de Apremio Civil Se Pone a Disposición Exhorto. 1 Acdo. Núm. Exp. 790/2023.

SOLO CONSULTA
SOLO CONSULTA
SOLO CONSULTA

Vilchis Pérez Miguel vs. Pérez Romero Luis Francisco. Ejecutivo Mercantil 1 Acdo. Núm. Exp. 1506/2024.
Vilchis Pérez Miguel vs. Pérez Romero Luis Francisco. Ejecutivo Mercantil 1 Acdo. en Amparo. Núm. Exp. 1506/2024 Directo 2.
Villalba Calderón María de Jesús vs. Villalba Calderón Daniel y Villalba Calderón Jonas. Ord. Civil 1 Acdo. Núm. Exp. 2148/2024.
NO PUBLICADOS
Ace Fianzas Monterrey S.A. Actualmente Chubb Fianzas M vs. Vidrios Marte S.A. de C.V. También Conocida como Vidrios Marte S.A. P. I. de C. V, Juan Bosco Hernández Aceves y Francisco Javier Hernández Aceves. Ord. Mercantil Cuad. de Amp. 1251/2023-II. 1 Acdo. en Amparo. Núm. Exp. 2012/2024 1251/23-II.
Cruz Soto Jorge Luis vs. Esteban Escamilla Ramírez. Especial Hipotecario Civil Cuad. de Amp. 846/2024. 1 Acdo. en Amparo. Núm. Exp. 1250/2024 846/24.
Flores Moreno María Elena vs. Cortés Beltrán Rafael. Especial Hipotecario Civil Cuad. de Amp. 1040/2024-V. 1 Acdo. en Amparo. Núm. Exp. 54/2021 1040/2024-V.
Mead Jhonson Nutricionales de México, S de R. L. de C.V. vs. Instituto Mexicano de la Propiedad Insdutrial y Otros. Actos Prejudiciales Civil Cuad. de Amp. 40/2025. 2 Acdos. en Amparo. Núm. Exp. 172/2021 40/2025.
Ramírez León María Teresa vs. Castro Gurria María de Los Ángeles Guadalupe. Ord. Civil Cuad. de Amp. D. C. 774/2024-13. 1 Acdo. en Amparo. Núm. Exp. 1166/2023 D. C. 774/2024-13.

LA SECRETARIA DE ACUERDOS
LIC. ÉRIKA SOTELO HERNÁNDEZ

SEXAGÉSIMO DE LO CIVIL

SECRETARÍA "A"
ACUERDOS DEL 14 DE JULIO DEL 2025

154/2025 Autofrio Imporación S.A. y Autofrio Importación, Sociedad Anónima vs. Carrier Transicold de Mexic S. R.L. Capital Variable y Carrier Transicold de México, Sociedad de Responsabilidad Limitada de Capital Variable. Ord. Civil 1 Acdo. en Amparo. Núm. Exp. 767/2024 Amparo 154/2025.
272/2025 Iamsa Real Estate Sapi de C.V. vs. Cibanco Sa Institución de Banca Múltiple en su Carácter de Fiduciario del Fideicomiso Número 3280 Inversionistas en Autotransporte Mexicanos S.A. de C.V. y Grupo Viva Aerobus, S.A. de C.V. Controversias de Arrendamiento Civil 1 Acdo. en Amparo. Núm. Exp. 129/2025 Amparo 272/2025.
545/2025 Cadena Alarvel, S.A. de C.V. y y Otro -y Cadena Alarvel, S.A. de C.V. y y Otro -y Cadena Alarvel, S.A. de C.V. y y Otro -vs. Alarcón Holding, S.A. de C.V. y y Otros -y Alarcón Holding, S.A. de C.V. y y Otros -y Alarcón Holding, S.A. de C.V. y y Otros -. Ord. Mercantil 1 Acdo. en Amparo. Núm. Exp. 65/2022 Amparo 545/2025-V.
Alcivar Castillo Fabiola, Robledo Alcivar Naomi Michell, Robledo Alcivar Gael Said por Conducto de Alcivar Castillo Fabiola vs. Hospital de Especialidades Mig S.A. de C.V., Andrade Sepúlveda Víctor Ramón, Torres Cisneros Juan Roberto. Ord. Civil 1 Acdo. Núm. Exp. 429/2017 Tomo III.
Alphacredit Capital S.A. de C.V., Sofom, E. N. R vs. Caballero Óscar Jesús. Providencias Precautorias Civil 1 Acdo. Núm. Exp. 435/2024.
Ana Clara Fernández Hernández por Si y en Representación de Sus Dos Hijas Sheila Sheani y Karim Shaiel Ambas de Apellidos Pérez Fernández y Sained Aicxhell Pérez Fernández vs. Grupo Mexicano de Seguros S.A. de C.V. Ord. Civil G. 1 Acdo. Núm. Exp. 2001/2024 Tomo II.
Araujo Jiménez Nidya vs. Araujo Chavéz Emiliano y Otra. Ejec. Merc. G. 2 Acdos. Núm. Exp. 1031/2005.
Arrendadora de Centros Comerciales S de R.L. de C.V. vs. Super Hospital de Calzado S.A. de C.V. y Pérez Valvaneda Daniel. Controversias de Arrendamiento Civil G. 1 Acdo. Núm. Exp. 1557/2024.
Asociación de Condóminos Lago Andromaco No 53 Asociación Civil vs. Comité de Vigilancia del Condominio City Towers Residencial vs. 591/2025 Rubén Galindo Quintanar. Ord. Civil 1 Acdo. en Amparo. Núm. Exp. 331/2023 Amparo 591/2025.
Banca Afirme S.A. Institución de Banca Múltiple, Afirme Grupo Financiero División Fiduciaria, en su Carácter de Fiduciario del Fideicomiso Identificado Con el Número 73935, por Conducto de su Administrador Ion Financiera S.A. P. I. de C.V. Sofonm E. R vs. Juan Alberto Vargas Cessa. Especial Hipotecario Civil Auto. 1 Acdo. Núm. Exp. 107/2020.
Banco Base Institución de Banca Múltiple Grupo Financiero Base vs. Drentec S.A. de C.V. y Arrieta Hernández Víctor Federico y García Hernández Francisco Javier y Administración Leonesa, S.A. de C.V. vs. 644/2024 Anita González Rua. Providencias Precautorias Civil 1 Acdo. en Amparo. Núm. Exp. 699/2021 Amparo 644/2024-II.
Banco Forjadores Sa Institución de Banca Múltiple vs. Cedillo Manrique Miguel Ángel y Orozco Manrique Esmeralda y Ponce Mercado Celia y Duarte Manrique Sandra Guadalupe y Manrique Martínez María Francisca y Díaz de León Orozco Daniela y Durán Naranjo Víctor Adán. Ejecutivo Mercantil G. 1 Acdo. Núm. Exp. 825/2023.
Banco Invex Sociedad Anónima Institución de Banca Múltiple Invex Grupo Financiero en su Carácter de Fiduciario en el Fideicomiso 3939 vs. Peck Sandoval Elia. Juris. Voluntaria Civil 2 Acdos. Núm. Exp. 67/2023.
Banco Mercantil del Norte S.A. Institución de Banca Múltiple Grupo Financiero Banorte vs. Questa Magaña Elvira. Especial Hipotecario Civil 1 Acdo. Núm. Exp. 173/2019 Tomo II.
Banco Mercantil del Norte S.A. Institución de Banca Múltiple Grupo Financiero Banorte vs. Bulmaro Ramírez Zamudio. Especial Hipotecario Civil G. 2 Acdos. Núm. Exp. 1653/2024.
Banco Mercantil del Norte, S.A., Inst vs. Ara Technologies, S.A. de C.V. y Otros vs. 1117/2024 Arrendadora Roma S.A. de C.V. Providencias Precautorias Civil 1 Acdo. en Amparo. Núm. Exp. 395/2020 Amparo 1117/2024-II.
Banco Mercantil del Norte, S.A., Institución de Banca Múltiple, Grupo Financiero Banorte vs. Pacheco Trejo Susana Emelia y Bravo Morfín Federico Guillermo. Especial Hipotecario Civil Razón. 1 Acdo. Núm. Exp. 535/2020 Tomo II.
Banco Mercantil del Norte, S.A., Institución de Banca Múltiple, Grupo Financiero Banorte vs. Aguilar Cordero María de Los Ángeles. Especial Hipotecario Civil 2 Acdos. Núm. Exp. 411/2015 Tomo II.
Banco Mercantil del Norte, S.A., Institución de Banca Múltiple, Grupo Financiero Banorte vs. Cerda Palacios Ricardo y Delgado Ramírez Norma Alicia. Especial Hipotecario Civil G. 1 Acdo. Núm. Exp. 153/2024.
Banco Nacional de México S.A., Integrante del Grupo Financiero Banamex vs. Hernández Medina Eduardo y Arias Campero de Hernández Elizabeth. Especial Hipotecario Civil G. 1 Acdo. Núm. Exp. 41/2014 Tomo II.
Banco Santander México S.A. Institución de Banca Múltiple Grupo Financiero Santander México vs. 1231/2024 Ferrera Guilbot Arturo Rafael. Especial Hipotecario Civil Minuta 1972. 1 Acdo. en Amparo. Núm. Exp. 1327/2019 Amparo 1231/2024-I.
Banco Santander México S.A., Institución de Banca Múltiple, Grupo Financiero Santander México vs. Guerra Morales Sergio Alejandro. Especial Hipotecario Civil Auto. 1 Acdo. Núm. Exp. 233/2020 Tomo II.
Banco Santander México, S.A., Institución de Banca Múltiple, Grupo Financiero Santander México vs. Chávez Rivera Beatriz Orquidea. Providencias Precautorias Civil 2 Acdos. Núm. Exp. 577/2023.
Banco Santander México, S.A., Institución de Banca Múltiple, Grupo Financiero Santander México vs. Gpaxis Administración Integral, S.A. de C.V. y Servicios Administrativos Axis, S.A. de C.V. y Aguilar Flores Víctor Manuel. Vía de Apremio Civil 1 Acdo. Núm. Exp. 327/2025.
Banco Santander México, Sociedad Anónima, Institución de Banca Múltiple, Grupo Financiero Santander México vs. David García Villegas. Especial Hipotecario Civil G. 1 Acdo. Núm. Exp. 1863/2024 Tomo II.
BBVA Bancomer S.A. Institución de Banca Múltiple Grubbva Bancomer hoy BBVA México, Sociedad Anónioma, Institución de Banca Múltiple Grupo Financiero BBVA México vs. Yerry Ramírez Ramírez y Brenda Mireya Martínez Castilleja. Especial Hipotecario Civil 1 Acdo. Núm. Exp. 1841/2024 Tomo II.
BBVA Bancomer Sociedad Anónima Institución de Banca Múltiple Grupo Financiero BBVA Bancomer hoy BBVA México, Sociedad Anónima, Institución de Banca Múltiple, Grupo Financiero BBVA México vs. Josefina Bernal García. Especial Hipotecario Civil Auto. 1 Acdo. Núm. Exp. 253/2025 Tomo II.
BBVA Bancomer Sociedad Anónima Institución de Banca Múltiple Grupo Financiero BBVA Bancomer vs. Btc Bio Therapeutic Centes S.A. de C.V. y Rubén Rodríguez Medrano. Ejecutivo Mercantil G. 1 Acdo. Núm. Exp. 1361/2024.
Becerril Bucio Carlos vs. Guzmán Morales Perla Guadalupe y Becerril Guzmán Karla. Ord. Civil 1 Acdo. Núm. Exp. 493/2022 Tomo II.
Begoña Cué Lobo María vs. López Barajas José Fernando y López Terrazas Fernando. Controversias de Arrendamiento Civil G. 1 Acdo. Núm. Exp. 915/2024.

SOLO CONSULTA
SOLO CONSULTA
SOLO CONSULTA

Benítez Ángeles Prisilla Paulette vs. HSBC México Sa Institución de Banca Múltiple Grupo Financiero HSBC. Ord. Mercantil 1 Acdo. Núm. Exp. 317/2025.

Benítez Medina Genaro vs. Hernández Sánchez María del Socorro y Ugalde Pintor Hugo. Especial Hipotecario Civil G. 1 Acdo. Núm. Exp. 227/2016 Tomo II.

Betacredit S.A. de C.V. Sofom E. N. R vs. Nájera Nájera Alejandro. Ejecutivo Mercantil G. 1 Acdo. Núm. Exp. 2033/2024.

Blanco Cruz Maura vs. Licenciado Alfredo Miguel Morán Moguel Notario Público Número 47 de la Ciudad de México y López Ovando José Arturo su Sucesión y También Conocido como Arturo López Ovando. Ord. Civil 1 Acdo. Núm. Exp. 545/2022 Tomo II.

Btc Bio Therapeutic Center S.A. de C.V. vs. 270/2024 Oracle de México S.A. de C.V. vs. Jorge Francisco Valdés King. Ord. Civil 2 Acdos. en Amparo. Núm. Exp. 467/2022 Amparo 270/2024-III.

Camacho Jaramillo Guadalupe y y-o. Guadalupe Camacho de Gómez vs. Checa Murguía José. Ord. Civil Auto. 1 Acdo. Núm. Exp. 525/2022.

Centro Regional Las Americas S. de R. L. de C.V. vs. Zhao Junming. Vía de Apremio Civil 1 Acdo. Núm. Exp. 325/2025.

Cibanco, S.A., Institución de Banca Múltiple vs. Mireles Bocanegra Mario y Otra. Especial Hipotecario Civil L. 1 Acdo. Núm. Exp. 797/2013.

Condominio Lomas de Centenario vs. Sifuentes Carmona Ma. Guadalupe También Conocida como María Sifuentes Carmona. Ejecutivo Civil Auto. 1 Acdo. Núm. Exp. 1755/2024.

Cooperativa la Cruz Azul, S. C. L vs. Guillermo Héctor Álvarez Cuevas. Ord. Mercantil 1 Acdo. Núm. Exp. 299/2020 Tomo II.

Couret Espinosa Elva vs. Arizmendi de Treviño Isabel. Ord. Civil 1 Acdo. Núm. Exp. 315/2025.

Credis de México Sociedad Anónima de Capital Variable Sofom Enr vs. Idee Hunter S.A. de C.V. y Dzib Moo Luciano y Bustos Bustos 1240/2022 Refugio Sostenes. Providencias Precautorias Civil Auto. 1 Acdo. en Amparo. Núm. Exp. 228/2025 Amparo 1240/2022-I.

Cruz Bencomo Iván Rodrigo vs. Barraza Heras Ramón. Controversias de Arrendamiento Civil L. 1 Acdo. Núm. Exp. 609/2023.

Cuadra Urias María Dalía vs. Salomón Duek Mizrahi y/otros. Controversias de Arrendamiento Civil Auto. 2 Acdos. Núm. Exp. 293/2020 Tomo II.

De Gante Cruz Libertad vs. Peña García Horacio Refugio y Higuera Arrollo Ernesto y Lomelí Ávalos Miguel Ángel y Ruíz Salas Benito Javier y Lomelí Valderrabano Miguel Ángel y Villa Saldaña Gloria Fabiola y Director del Registro Público de la Propiedad y de Comercio de la Ciudad de México y Notario Público Número 228 de la Ciudad de México y Notario Público Número 153 de la Ciudad de México y Notario Público Número 5 de la Ciudad de México. Ord. Civil Auto. 1 Acdo. Núm. Exp. 315/2024.

Dorama Institución de Garantías Sociedad Anónima vs. Torruco Hernández Gustavo y Hernández García Juan Manuel. Especial de Fianzas Mercantil G. 4 Acdos. Núm. Exp. 805/2024.

Econ Soluciones Energeticas Integrales S.A. P. I. de C.V. vs. Banco Invex Sa Institución de Banca Múltiple Invex Grupo Financiero en su Calidad de Fiduciario del Fideicomiso Irrevocable No 2378. Ord. Mercantil 1 Acdo. Núm. Exp. 1859/2024 Tomo III.

Flores Nava Jaime vs. Juárez Ornelas Yesenia del Carmen. Especial de Fianzas Mercantil 1 Acdo. Núm. Exp. 321/2025.

Flores Rebolledo 766/2024 José Guadalupe su Sucesión vs. Bautista Lorenzo María de Jesús. Ord. Civil 2 Acdos. en Amparo. Núm. Exp. 121/2022 Amparo 766/2024.

Fundación Universidad de Las Americas de Puebla, y/o Fundación Universidad de Las Americas de Puebla. Institución de Beneficencia Privada vs. Jenkins de Landa Roberto y y Otros. Ord. Civil 2 Acdos. en Amparo. Núm. Exp. 519/2021 Amparo 1029/2021-I Tomo II.

García Pérez Luz Amalia. Juris. Voluntaria Civil G. 1 Acdo. en Expedientillo. Núm. Exp. 1317/2022 Bis. 1.

Gobierno de la Ciudad de México. Ord. Civil 1 Acdo. Núm. Exp. 329/2025.

González Valencia Lilia vs. González Valencia María del Rocío. Ord. Civil G. 1 Acdo. Núm. Exp. 1283/2024.

Grupo Construvid, Sociedad de Responsabilidad Limitada de C.V. vs. Suárez Barba Guillermo Joaquín. Especial Hipotecario Civil L. 1 Acdo. Núm. Exp. 309/2013 Tomo II.

Grupo Construvid, Sociedad de Responsabilidad Limitada de Capital Variable vs. Merino Torres Ignacio. Especial Hipotecario Civil Auto. 1 Acdo. Núm. Exp. 1103/2009.

Guerrero Pineda Sergio Basilio vs. Guerrero Pineda Carlos y Guerrero Pineda Ángel. Ord. Civil 2 Acdos. Núm. Exp. 665/2021.

Gutiérrez Sánchez Jesús Adolfo y López García Arturo vs. Marcial Loza Fernando. Especial Hipotecario Civil 1 Acdo. Núm. Exp. 7/2019 Tomo II.

Hernández Rincón José Ángel de Jesús vs. Uribe Yépez Noé y Ramos Hernández Ricardo y Arredondo Villagrána Janette Karina. Ord. Civil 2 Acdos. Núm. Exp. 303/2025.

Hipotecaria Nacional, Sociedad Anónima de Capital Variable, Sociedad Financiera de Objeto Múltiple, Entidad Regulada Grupo Financiero BBVA Bancomer hoy su Fusionante, BBVA Bancomer, Sociedad Anónima, Institución de Banca Múltiple, Grupo Financiero BBVA Bancomer vs. Irma del Rosario Salazar Lazcano. Especial Hipotecario Civil G. 1 Acdo. Núm. Exp. 1471/2024 Cuad. II Tomo I.

Hospitales de Operadora, S.A. P. I. de C.V. vs. Hydal, S.A. P. I. de C.V. y Cirugía del Valle, S.A. de C.V. Controversias de Arrendamiento Civil G. 2 Acdos. Núm. Exp. 1121/2024.

HSBC México S.A. Institución de Banca Múltiple Grupo Financiero HSBC División Fiduciaria en su Carácter de Fiduciarioen el Fideicomiso No. F/234036 vs. Saqui Hernández María de la Luz y Solís Acosta Fausto. Especial Hipotecario Civil G. 1 Acdo. Núm. Exp. 865/2017 Tomo II.

HSBC México S.A., Instituvion de Banca Múltiple, Grupo Financiero HSBC. Ahora Rangel Ahora Rangel Ruíz Armando vs. 374/2025 Cano Pérez Fernando. Especial Hipotecario Civil Amparo Directo Emplazar Tercero. 1 Acdo. en Amparo. Núm. Exp. 377/2013 Amparo 374/2025.

HSBC México Sa Institución de Banca Múltiple Grupo Financiero HSBC División Fiduciaria en su Carácter de Fiduciario del Fideicomiso Irrevocable de Administración F/262757 vs. Cruz Morales Jesús Adrián. Vía de Apremio Civil L. 1 Acdo. Núm. Exp. 579/2023.

HSBC México Sociedad Anónima Institución de Banca Múltiple Grupo Financiero HSBC División Fiduciaria en su Carácter de Fiduciario e el Fideicomiso Irrevocable Número F232017 vs. Poot Caamal Mauricia. Especial Hipotecario Civil L. 1 Acdo. Núm. Exp. 1213/2019.

Huatanmex S.A. de C.V. vs. Nutrimentos Complementos Alimenticios S.A. de C.V. Controversias de Arrendamiento Civil L. 1 Acdo. Núm. Exp. 1575/2024.

Impresos Juárez de México S.A. de C.V. vs. Leyanco Group S.A. de C.V. Providencias Precautorias Civil G. 2 Acdos. Núm. Exp. 595/2024.

Inmuebles Abel S.A. P. I. de C.V. Juris. Voluntaria Civil Auto. 1 Acdo. Núm. Exp. 239/2025.

Instituto de Seguridad Social para las Fuerzas Armadas Mexicanas vs. Gómez Sánchez Juan José y Bonilla Lozada María Guadalupe. Especial Hipotecario Civil G. 2 Acdos. en Expedientillo. Núm. Exp. 615/2024 Bis. 1.

Instituto de Seguridad y Servicios Sociales de Los Trabajadores del Estado a Través de su Fondo de Vivienda Fovissste vs. Vela Nequiz Manuela. Especial Hipotecario Civil G. 1 Acdo. Núm. Exp. 1105/2024.

Instituto de Seguridad y Servicios Sociales de Los Trabajadores del Estado, a Través de su Fondo de la Vivienda Fovissste vs. Herrera Domínguez Keny Yadin. Ejecutivo Civil G. 3 Acdos. Núm. Exp. 501/2024.

Instituto del Fondo Nacional de la Vivienda para los Trabajadores Infonavit vs. Rivera Solís David Omar. Especial Hipotecario Civil G. 1 Acdo. Núm. Exp. 813/2024.

Instituto del Fondo Nacional de la Vivienda para los Trabajadores vs. Bustamante Salazar Sergio y Abad Loaiza Odilón Hugo y Abad Reyes Eduardo y Abraham Hernández Carlos Said vs. 1094/2024 Víctor Gonzalo Félix Martínez. Especial Hipotecario Civil Copias Certificadas Jus. 1 Acdo. en Amparo. Núm. Exp. 893/2023 Amparo 1094/2024.

Instituto del Fondo Nacional de la Vivienda para los Trabajadores vs. Martínez Lomelí Raúl. Especial Hipotecario Civil G. 1 Acdo. Núm. Exp. 1057/2024.

Ion Financiera Sapi de C.V. Sofom Er vs. Apoyo Empresarial Belac Sociedad Anónima de Capital Variable y Corona Pimentel Perla Blanca y Muñoz Ortiz Abril Janet. Especial Hipotecario Civil Auto. 1 Acdo. Núm. Exp. 1893/2024.

Jiménez Alfaro Ma. Teresa vs. Diversidad S.A. de C.V., José Adolfo Murat Macías y Joaquín Tomás Murat Macías. Ord. Civil 1 Acdo. en Amparo. Núm. Exp. 1369/2024 721/2022.

Jiménez Fraga Víctor Augusto vs. Munguía Medina Ana Elsa. Ejecutivo Mercantil 2 Acdos. Núm. Exp. 585/2022 Tomo II.

Jmi Holding, S.A. P. I. de C.V. vs. Monroy Cazorla Pablo José vs. Guillermo Mario Nava Gutiérrez 591/2023. Ord. Civil Auto. 1 Acdo. en Amparo. Núm. Exp. 722/2020 Amparo 591/2023.

Maldonado Barajas 613/2025 Juan Marcos vs. Armarcap, S. de R. L. de C.V. y Araf Hop Daniel y Promotora Amaneceres del Caribe 1, S. de R. L. de C.V. Vía de Apremio Civil Auto no Publ. en el Cuad. de Amparo. 1 Acdo. en Amparo. Núm. Exp. 1635/2024 Amparo 613/2025-III.

SOLO CONSULTA SOLO CONSULTA SOLO CONSULTA

Martínez Arzola María Luisa y Cedillo Martínez Viridiana y Cedillo Martínez Armando y Cedillo Martínez Adrián Ulises vs. Víctor Manuel Mendoza Romero y Ley Marcial Luis Alfonso y Martínez Baltazar Yésica Ivone y Vargas Rodríguez Alfonso Rafael y Centro Hospitalario Universidad S.A. de C.V. y Hospital San Ángel Inn. Ord. Civil Auto. 10 Acdos. Núm. Exp. 1881/2024 Tomo IV.

Martínez Chávez Antonio y Reséndiz Santiago Sara vs. Contreras Baltazar Alejandro Yidan. Juris. Voluntaria Civil G. 1 Acdo. Núm. Exp. 1223/2024.

Martínez Pedroza José de Jesús vs. Martínez Esparza José. Ord. Civil 1 Acdo. Núm. Exp. 313/2025.

Martínez Silva José Luis y Martínez Silva Olivia vs. Martínez Flores Cristino Luis y Silva Molina Benita. Ord. Civil G. 1 Acdo. Núm. Exp. 1197/2024.

Mastache Benítez Georgina y Otros vs. Unión de Crédito Promoción Empresarial S.A. de C.V. Ejec. Merc. L. 1 Acdo. Núm. Exp. 1305/2024.

Mendoza Mirassou Alejandro Manuel vs. Flores Martínez Margarita Yolanda. Ord. Civil Aclaración Sentencia. 1 Acdo. Núm. Exp. 2087/2024.

Mondragón Alvarado Mario René su Sucesión y Leonel de Cervantes Mondragón Mariela Betzabe vs. 979/2024 Moreno Valdez Beatriz Adriana y Ortega Lomelín Jorge. Especial Hipotecario Civil 1 Acdo. en Amparo. Núm. Exp. 201/2020 Amparo 979/2024.

Monto Fácil Sociedad Anónima Promotora de Inversión de Capital Variable Sociedad Financiera de Objeto Múltiple Entidad No Regulada vs. Romero Corsino Rocío del Carmen. Ejecutivo Mercantil 2 Acdos. Núm. Exp. 397/2024.

Morales Alvarado Martha vs. Qualitas Compañía de Seguros S.A. de C.V. Ord. Civil Auto. 2 Acdos. Núm. Exp. 1749/2024 Tomo II.

Nauticlub Ixtapa Sociedad Anónima de Capital Variable vs. Península Ixtapa Sociedad Anónima de Capital Variable, Banco del Bajío Sociedad Anónima Institución de Banca Múltiple en su Carácter de Fiduciaria en el Fideicomiso Irrevocable de Administración y Pago F/1611415214 También Denominado por Las Partes F/16114-10-214. Ord. Mercantil Autorización. 1 Acdo. Núm. Exp. 709/2017 Tomo II.

Nueva Wal Mart de México S. de R. L. de C.V. vs. Fundación Bolívar S.A. de C.V. Gómez del Río María Angélica. Controversias de Arrendamiento Civil G. 1 Acdo. Núm. Exp. 845/2018 Tomo II.

Operadora de Hospitales Ángeles S.A. de C.V. vs. Haddad Haddad Katherine. Ejecutivo Mercantil G. 1 Acdo. Núm. Exp. 295/2023.

Operadora Ruz S.A. de C.V. vs. Grupo Comercial Effort S.A. de C.V. y Roffe Farca Abraham. Ejecutivo Mercantil Auto. 2 Acdos. Núm. Exp. 1565/2024.

Pasaje de Electrónica el Salvador S.A. de C.V. vs. Sotelo Villaverde Ana Genoveva y García Vázquez Margarita. Ejecutivo Mercantil G. 1 Acdo. Núm. Exp. 393/2024.

Pasillas Rivera José Jovanny vs. Grupo Mexicano de Seguros S.A. de C.V. Ord. Civil G. 1 Acdo. Núm. Exp. 929/2024.

Peraza Santos Valeria vs. Rojas Luja Daniel y Zárate de Rivera Eva Solórzano. Controversias de Arrendamiento Civil Auto. 2 Acdos. Núm. Exp. 1539/2024 Tomo II.

Popbox S. C. de R. L. de C.V. vs. Amelia Hernández Martínez y Guadalupe Danila Castro Hernández. Especial Hipotecario Civil G. 1 Acdo. Núm. Exp. 1655/2024.

Prima Administradora de Activos S.A. de C.V. vs. Martínez López Verónica y Loya Pulido Adolfo. Especial Hipotecario Civil G. 1 Acdo. Núm. Exp. 1725/2024.

Promotora de Hoteles S.A. de C.V. y Banco Nacional de México Sa Integrante del Grupo Financiero Banamex vs. Rodríguez Pérez José Cruz y Rodríguez Cedillo Nelia y También Conocida por su Nombre de Casada Nelia y Rodríguez Cedillo de Rodríguez Nelia. Ord. Mercantil G. 1 Acdo. Núm. Exp. 493/2024.

Ramírez Aguilar Daniella vs. Arellano Valdos Indalecio. Ord. Civil 1 Acdo. Núm. Exp. 635/2023 Tomo II.

Reyes Chávez Nieves vs. Velázquez González María de Los Ángeles su Sucesión y Araiza Velázquez Tomás. Ord. Civil Ced. de Notif. Diligenciada. 1 Acdo. Núm. Exp. 231/2022.

Rivera García Alejandro vs. Seguros Afirme S.A. de C.V. Afirme Grupo Financiero. Ord. Civil 1 Acdo. Núm. Exp. 331/2025.

Rodríguez Bernardino Petra vs. Fuentes Méndez Corina. Ord. Civil Auto. 4 Acdos. Núm. Exp. 481/2024.

Rudiño Dorantes Fabián vs. Rivera Vázquez Martha Patricia y Masso Rosales Rafael. Ord. Civil Auto. 1 Acdo. Núm. Exp. 27/2022.

Segura Masso María del Carmen vs. Jefa de la Unidad Departamental de Embargos, del Registro Público de la Propiedad y de Comercio de la Ciudad de México; Director del Registro Público de la Propiedad y de Comercio de la Ciudad de México. Ord. Civil Registro de Incompetencia. 1 Acdo. Núm. Exp. 257/2025.

Sociedad Cooperativa de Consumo Pemex Scl vs. Batchelar Rodríguez Rubicelia. Ejecutivo Mercantil 1 Acdo. Núm. Exp. 227/2024.

Sociedad Hipotecaria Federal Sociedad Nacional de Crédito Institución de Banca de Desarrollo en su Carácter de Fiduciario Sustituto del Fondo de Operaciones y Financiamiento Bancario a la Vivienda vs. Aguilar Velasco Jorge Agustín y Jiménez Ortega de Aguilar Nancy Georgina. Especial Hipotecario Civil Auto. 1 Acdo. Núm. Exp. 2075/2024.

Soto Moreno Antonio vs. Mora Salazar Pilar y Hernández Zamudio Rubén Alfredo y Albarrán Ruperto Luis Alberto y Chinchurreta Romero Axel y Munguía Ruperto Elia vs. 512/24 Alfredo Castro Castañeda. Ord. Civil Minuta. 1 Acdo. en Amparo. Núm. Exp. 1767/2024 512/24-II.

Soto Moreno Antonio vs. Mora Salazar Pilar y Hernández Zamudio Rubén Alfredo y Albarrán Ruperto Luis Alberto y Chinchurreta Romero Axel y Munguía Ruperto Elia. Ord. Civil Autorización. 3 Acdos. Núm. Exp. 1767/2024.

Soto Pacheco José Antonio vs. Soto Pacheco Virginia. Ord. Civil Se Declara Rebeldia por No Contestar Agravios. 1 Acdo. Núm. Exp. 305/2023.

Valfrutta S.A. de C.V. vs. 619/2024 Alimentos el Dorado Approved S.A. de C.V. Ord. Mercantil 1 Acdo. en Amparo. Núm. Exp. 1089/2022 Amparo 619/2024-III.

Vázquez González Azucena Liduvina vs. Martínez Mosqueira Jorge Rafael, Padilla Rivera Christian Iván, Imelda Hernández Victoria, Sánchezgonzález Dolores Javier, Clínica de Rehabilitación Thiers S. C. Ord. Civil G. 2 Acdos. Núm. Exp. 1385/2019 Tomo II.

Vera Gil Paloma Jimena vs. Viloria Rodríguez Paola Lizette y Viloria Viazcan Juan Wilfrido. Controversias de Arrendamiento Civil L. 1 Acdo. Núm. Exp. 1337/2022.

Vieyra González Martha Patricia vs. Bautista Álvarez Juan. Ord. Civil G. 2 Acdos. Núm. Exp. 215/2024.

Villalba Segura Jorge vs. Villalba Licóna Victoria y García Villa José Gabriel. Ejecutivo Mercantil Auto. 1 Acdo. Núm. Exp. 173/2025.

Villalobos Ángel Clara Isabel vs. Sevilla Sándoval Faustina. Juris. Voluntaria Civil G. 1 Acdo. Núm. Exp. 13/2025.

Young Gon Kim vs. Minera y Metalurgica del Boleo S.A. P. I. de C.V. Ord. Civil Admisión Justificado. 1 Acdo. Núm. Exp. 1983/2024 Amparo 693/2025.

NO PUBLICADOS

Del Valle Torres Luis Gerardo y del Valle Torres S.C. y Jáuregui y del Valle S.C. vs. Greenberg Traurig S.C. vs. 1455/2023 y 251/2024 Jéssica Paz González. Ord. Mercantil Auto no Publ. en el Cuad. de Amparo. 2 Acdos. en Amparo. Núm. Exp. 1053/2023 Amparo 1455/2023 y 251/2024.

Del Valle Torres Luis Gerardo y del Valle Torres S.C. y Jáuregui y del Valle S.C. y del Valle Torres Luis Gerardo. Ord. Mercantil Auto No Publicado. 2 Acdos. Núm. Exp. 1053/2023 Tomo II.

Maldonado Barajas 613/2025 Juan Marcos vs. Armarcap, S. de R. L. de C.V. y Araf Hop Daniel y Promotora Amaneceres del Caribe 1, S. de R. L. de C.V. Vía de Apremio Civil Auto no Publ. en el Cuad. de Amparo. 2 Acdos. en Amparo. Núm. Exp. 1635/2024 Amparo 613/2025-III.

Maldonado Barajas Juan Marcos vs. Armarcap, S. de R. L. de C.V. y Araf Hop Daniel y Promotora Amaneceres del Caribe 1, S. de R. L. de C.V. Vía de Apremio Civil Auto No Publicado. 1 Acdo. Núm. Exp. 1635/2024 Tomo II.

SENTENCIA DEFINITIVAS DEL 14 DE JULIO DEL 2025 NO PUBLICADOS

Loranca Torres Oscar Eduardo vs. Gallardo Jiménez Pamela. Controversias de Arrendamiento Civil. Sent. Def. 1 Núm. Exp. 565/2023

EL SECRETARIO DE ACUERDOS
LIC. FEDERICO RIVERA TRINIDAD

SECRETARÍA "B"
ACUERDOS DEL 14 DE JULIO DEL 2025

Antón y Riande Francisco y-o. Francisco Antón Riande su Sucesión vs. Notario Público Número 3 Adscrito en el Municipio de Tehuacan en el Estado de Puebla Licenciado Fabio Arturo Francisco Beltrán Carriles y Director del Archivo General de Notarias en el Esatdo de Puebla y C Director del Registro Público de la Propiedad y del Comercio de la Ciudad de México y López Ortega Mario y Pérez Hernández Amaranta

SOLO CONSULTA
SOLO CONSULTA
SOLO CONSULTA

Daniela y Notario Público Número 167 de la Ciudad de México Licenciado Benjamín Cervantes Cardiel y Mandujano Segovia José Andrés. Ord. Civil Exh. Diligenciado. 1 Acdo. Núm. Exp. 216/2025.

Araujo Ramírez Juan vs. Salas Martínez Matías y José Matías Salas Martínez y/o Matías Salas. Ord. Civil Ced. de Notif. Sin Diligenciar. 1 Acdo. Núm. Exp. 742/2024.

Arriaga Popoca Florencio Alejandro vs. Heimpel Zartmann Juan Fernando su Sucesión y Heimpel Boyoli Luis Fernando. Ord. Civil Ced. de Notif. Diligenciada. 1 Acdo. Núm. Exp. 440/2024.

Artaloitia Ciscomani 260/2025 Francisco Javier vs. Asali Arturo Kuri. Ejecutivo Mercantil Se Ordena Emplazar por Edictos. 2 Acdos. en Amparo. Núm. Exp. 450/2014 Amparo 260/2025-V.

Banco Mercantil del Norte S.A., Institución de Banca Múltiple, Grupo Financiero Banorte vs. Linares Reyes Isaías. Especial Hipotecario Civil 1 Acdo. Núm. Exp. 1098/2016.

Banco del Bajío Sociedad Anónima Institución de Banca Múltiple vs. Fonseca Juárez Alejandro Héctor y Gongora Ortega Martha Diana. Especial Hipotecario Civil Ced. Sin Diligenciar. 2 Acdos. Núm. Exp. 66/2022.

BBVA Bancomer, Sociedad Anónima, Institución de Banca Múltiple, Grupo Financiero BBVA Bancomer vs. José Luis Ortiz Tronco y María Esther Muñoz Cid. Especial Hipotecario Civil Minuta Sellada. 1 Acdo. Núm. Exp. 1462/2009 Tomo II.

BBVA Bancomer, Sociedad Anónima, Institución de Banca Múltiple, Grupo Financiero BBVA Bancomer vs. Negrete León Leticia. Especial Hipotecario Civil Elabórese Ced. de Notificación. 1 Acdo. Núm. Exp. 440/2015 Tomo II.

Becerril Nájera Fermín Saúl vs. Tirado Villafuerte Angelina. Ord. Civil 4 Acdos. Núm. Exp. 654/2024.

Blanco Martínez Félix Gerardo vs. Señores de Pozos Global Project Sapi de C.V. Medios Preparatorios Civil Exhiben Edictos. 1 Acdo. Núm. Exp. 798/2023.

Cerón Corona Edgar y Delgadillo Mirafuentes Saúl vs. Smart Service Transformation Consulting S.A. de C.V. Juris. Voluntaria Civil Cierra Tomo I. 1 Acdo. Núm. Exp. 802/2021.

Cerón Corona Edgar y Delgadillo Mirafuentes Saúl vs. Smart Service Transformation Consulting S.A. de C.V. Juris. Voluntaria Civil Exh. Sin Diligenciar. 2 Acdos. Núm. Exp. 802/2021 Tomo II.

Ci Banco Sa Institución de Banca Múltiple Actuando en su Carácter de Fiduciaria en el Fideicomiso F00102 vs. Acosta Corona Jorge y Castañeda Reyes Nadia. Especial Hipotecario Civil Autorización. 1 Acdo. Núm. Exp. 114/2025.

Ci Banco Sociedad Anónima, Institución de Banca Múltiple, en su Carácter de Fiduciario en el Fideicomiso Número F/00430 vs. Martín Peña Ramos. Vía de Apremio Civil Expdllo. -Listas. 1 Acdo. Núm. Exp. 1500/2024.

Cortés Colín Marcela Catalina vs. Ortiz González Brenda Yanina. Controversias de Arrendamiento Civil 3 Acdos. Núm. Exp. 32/2024.

Dagnino Ibarrola Luis Alfonso vs. Nevárez Jacobo Eduardo y C Director del Registro Público de la Propiedad y de Comercio de la Ciudad de México. Ord. Civil 2 Acdos. Núm. Exp. 1760/2024.

Decarome, Sociedad Anónima Promotora de Inversión de Capital Variable vs. Hernández Gómez Abigail Liliana. Especial Hipotecario Civil Autorización. 1 Acdo. Núm. Exp. 1086/2016.

Delgado Martínez María Guadalupe vs. Seguros Inbursa Sa Grupo Financiero Inbursa. Ord. Civil 1 Acdo. Núm. Exp. 330/2025.

Elliot Rodríguez Jorge Juan Pablo y Gestión de Insumos Corporativos S.A. de C.V. vs. 305/2025 Just Enjoy México S.A. de C.V. y López Frade Padilla José Miguel y Grupo Alfot S.A. de C.V. Providencias Precautorias Civil Justificado Admisión. 1 Acdo. en Amparo. Núm. Exp. 524/2024 Amparo 305/2025.

Filemón Lera Elizabeth vs. Axa Seguros S a de C V vs. Comisión Federal de Electricidad Cfe. Ord. Civil Expedientillo. 1 Acdo. Núm. Exp. 328/2020.

Flores Nava Jaime vs. Juárez Ornelas Yesenia del Carmen. Especial Mercantil Mercantil 1 Acdo. Núm. Exp. 314/2025.

Fundación Antonio Haghenbeck y de la Lama, Institución de Asistencia Privada vs. Refugio Franciscano, Asociación Civil 1542/2023 y Asociación Franciscana, Institución de Asistencia Privada. Ord. Civil Es Infundado el Recurso de Inconformidad. 1 Acdo. en Amparo. Núm. Exp. 362/2021 Amparo 1542/2023-II.

García Muñoz Pedro vs. Anaya Mesa María de Lourdes. Controversias de Arrendamiento Civil Cierre de Tomo I. 1 Acdo. Núm. Exp. 828/2018.

García Muñoz Pedro vs. Anaya Mesa María de Lourdes. Controversias de Arrendamiento Civil Elabórese Ced. de Notificación. 2 Acdos. Núm. Exp. 828/2018 Tomo II.

González Islas Laura vs. Castellanos Cantoral Emilio, Serman de Delfín Consuelo y Zerman Atanasio Victorio. Ord. Civil Autorización. 1 Acdo. Núm. Exp. 882/2019.

Gutiérrez Cortez Tomasa vs. Durán Robles Miguel. Ord. Civil Autr. Personal de Notaria para Recibir Exp. y Documentos. 1 Acdo. Núm. Exp. 1328/2023.

Higuera Muzquiz Josefina vs. Velázquez Montejo Enrique. Ord. Civil 1 Acdo. Núm. Exp. 70/2025.

HSBC México Sociedad Anónima Institución de Banca Múltiple Grupo Financiero HSBC División Fiduciaria en su Carácter de Fiduciario en el Fideicomiso Irrevocable Identificado Con el No F253936 vs. Espinoza Arangure Enrique. Vía de Apremio Civil 1 Acdo. Núm. Exp. 1090/2024.

HSBC México, S.A. Institución de Banca Múltiple Grupo Financiero HSBC División Fiduciaria vs. Mendoza Villanueva Marco Antonio. Esp. Hip. Devuelve Exh. Diligenciado el Lanzamiento. 1 Acdo. Núm. Exp. 238/2010.

HSBC México, S.A., Institución de Banca Múltiple, Grupo Financiero HSBC vs. Castro Espino César. Vía de Apremio Civil 1 Acdo. Núm. Exp. 320/2025.

Inalfa Roof Systems de México S de R.L. de C.V. vs. Saint Gobain México S.A. de C.V. Ejecutivo Mercantil Autorización. 1 Acdo. Núm. Exp. 444/2023 Tomo III.

Instituto de Seguridad y Servicios Sociales de Los Trabajadores del Estado a Través de su Fondo de la Vivienda Fovissste vs. Vergara Cárdenas Cinthya. Especial Hipotecario Civil Busqueda de Documentos. 1 Acdo. Núm. Exp. 1120/2019.

Leal Martínez 715/2024 Guillermo Alejandro vs. Valencia Morales Héctor Emigdio. Medios Preparatorios Civil Confirma Resolución que Consedio la Susp. Definitiva. 2 Acdos. en Amparo. Núm. Exp. 1310/2023 Amparo 715/2024 y Sus Acumulados 794 y 795.

Martínez García Elizabeth. Ord. Civil 1 Acdo. Núm. Exp. 318/2025.

Martínez Martínez Paola Ivette vs. Sánchez Pérez Catalina María. Ord. Civil 1 Acdo. Núm. Exp. 332/2025.

Martínez Zermeño Carlos Miguel Ángel vs. Yunes Muahuad Fénix y Chelala Musi de Yunes Aurora. Ord. Civil 1 Acdo. Núm. Exp. 1366/2023.

Maya Arriaga José Felipe [Cesionario Derecuperadora de Deuda Hipotecaria, S. de R. L. de C.V. vs. García Flores Edgar y Tufiño Hernández de García María Cristina. Especial Hipotecario Civil Oficio. 3 Acdos. Núm. Exp. 60/2015.

Muñoz Padilla Pedro vs. El Buen Sol S.A. de C.V. y Frogorificos Buen Sol S.A. de C.V. y Comercializadora Discaral S.A. de C.V. y Grupo Karzena S.A. de C.V. y Carnes Puras y Selectas S.A. de C.V. Ejecutivo Mercantil Autorización. 1 Acdo. Núm. Exp. 1348/2022.

Omar Quiroz Garnica vs. Ríos Pérez Yolanda. Especial Hipotecario Civil Dada. 1 Acdo. Núm. Exp. 428/2013.

Pérez Oleta Alicia vs. Montepio Luz Saviñon Institución de Asitencia Privada. Controversias de Arrendamiento Civil Sicor. 2 Acdos. Núm. Exp. 206/2025.

Pérez Vargas Fidel su Sucesión vs. Pérez López Lorena Maricarmen. Ord. Civil Autorización. 2 Acdos. Núm. Exp. 116/2025.

Policía Bancaria e Industrial de la Secretaria de Seguridad Pública del Gobierno del Distrito Federal vs. Corpración Hermanos Vázquez S.A. de C.V. Ord. Civil 1 Acdo. Núm. Exp. 1048/2014.

Portafolio de Negocios, S.A. de C.V., Sofom, E. R vs. Márquez Canales Clelia Amabilia y Prado Márquez América Estebana y Universidad Tominaga Nakamoto S. C. Ejecutivo Mercantil 1 Acdo. Núm. Exp. 952/2023.

Ramírez Ortega Enrique Rodolfo vs. Gómez Carreón Vicente vs. 662/2024 Cintya Deborah Mazas Vásquez. Controversias de Arrendamiento Civil Se Declara Sin Materia Recurso de Revisión. 1 Acdo. en Amparo. Núm. Exp. 240/2021 Amparo 662/2024.

Recuperación de Comercio Interior, Sociedad de Responsabilidad Limitada de Capital Variable vs. Isla del Castillo Andrea. Especial Hipotecario Civil Exh. Sin Diligenciar. 1 Acdo. Núm. Exp. 590/2012 Tomo II Aper.

Rubio Vázquez Carlos vs. Ocejo Meurine Mario su Sucesión. Ord. Civil 1 Acdo. Núm. Exp. 286/2025.

Salazar Contreras David y Becerra Ibarra Rosa Ibeth vs. Merlin Sánchez de Sánchez Emma y Salchez Olmos Reynaldo Alfonso. Juris. Voluntaria Civil Se Devuelve Exh. Sin Diligenciar. 1 Acdo. Núm. Exp. 554/2024.

Salgado Gómez José Guillermo vs. Muciño Martínez Rocío y Muciño Romero Gisela Helena. Controversias de Arrendamiento Civil Ced. de Notif. Sin Diligenciar. 1 Acdo. Núm. Exp. 220/2020.

SOLO CONSULTA
SOLO CONSULTA
SOLO CONSULTA

Sandoval Arrieta Gustavo vs. Campos Coy Juan Carlos y Armando García de León. Especial Hipotecario Civil Cierre de Tomo I. 2 Acdos. Núm. Exp. 746/2007.

Secreto. Juris. Voluntaria Civil 1 Acdo. Núm. Exp. 316/2025.

Solís Vázquez Juan Manuel vs. Hipotecaria Nacional, S.A. de C.V., Sociedad Financiera de Objeto Limitado-BBVA Bancomer, S.A. Institución de Banca Múltiple, Grupo Financiero y Instituto del Fondo Nacional de la Vivienda para los Trabajadores Infonavit. Especial Hipotecario Civil 1 Acdo. Núm. Exp. 1544/2024.

Termidor S.A. de C.V. vs. Madhusri S.A. de C.V. Controversias de Arrendamiento Civil Ced. de Notif. Diligenciada. 1 Acdo. Núm. Exp. 1568/2024.

The Bank Of New York Mellon S.A. Institución de Banca Múltiple Actuando en su Carácter de Fiduciaria en el Fideicomiso N F/00102 hoy Ci Banco, S.A. Institución de Banca Múltiple vs. Bertha Isabel Laureano Muratalla. Especial Hipotecario Civil Autorización. 3 Acdos. Núm. Exp. 166/2025 Tomo II.

Toyota Financial Services México vs. Romero Tinoco Ma. Juana. Ord. Mercantil 1 Acdo. Núm. Exp. 328/2025.

Uribe Barroso Luz de Lourdes vs. Uribe Barroso Jorge. Ord. Civil 1 Acdo. Núm. Exp. 1014/2023.

Uribe Zúñiga María Concepción vs. Hermoso Pineda Arturo y 434/2025 Alicia Marlene Aranda Landa. Ejecutivo Mercantil Se Interpone Resurso de Revisión. 3 Acdos. en Amparo. Núm. Exp. 366/2015 Amparo 434/2025-V.

Velázquez Peña Javier vs. Registro Público de la Propiedad y Comercio de la Cuidad de México. Ord. Civil Atento Al Estado de Conclusión por Sent. Definitiva, Devuélvanse Los Documentos. 1 Acdo. Núm. Exp. 442/2021.

Vidal Ruíz Carlos Alberto vs. Medellín Martínez Odin y The American British Cowdray Medical Center Iap y Facebook México S de R.L. de C.V. Ord. Civil 2 Acdos. Núm. Exp. 818/2024.

Wallstein y Sucesores S.A. de C.V. vs. Conceptos Empresariales de Desarrollo S.A. de C.V. Controversias de Arrendamiento Civil 1 Acdo. Núm. Exp. 2056/2024.

Zaga Tawil 867/2025 Rafael vs. Banco Actinver, S.A. I. B. M. Grupo Financiero Actinver, División Fiduciaria. Providencias Precautorias Mercantil Cuad. de Amparo. 2 Acdos. en Amparo. Núm. Exp. 1562/2024 Amparo 867/2025-III.

Zaga Tawil Rafael vs. Banco Actinver, S.A. I. B. M. Grupo Financiero Actinver, División Fiduciaria. Providencias Precautorias Mercantil Cuad. de Amparo. 2 Acdos. en Amparo. Núm. Exp. 1562/2024 353/24.

MAL PUBLICADOS

Junta para el Cuidado de Las Instituciones de Asistencia Privada para el Estado Libre y Soberano de Puebla y Junta de Asistencia Privada del Estado de Puebla vs. Fundación Mary Street Jenkins, Institución de Beneficencia Privada, Guillermo Jenkins Anstead, su Sucesión, Elodia Sofía de Landade Jenkins, Manuel Mestre Martínez, su Sucesión, Roberto Jenkins de Landa, Margarita Jenkins de Landa, Juan Guillermo Eustace Jenkins, María Elodia Jenkins de Landa, Juan Carlos Jenkins de Landa, Alejandro González Muñoz, Virgilio Rincón Salas, Carlos Román Hernanadez y Fundación Bienestar para la Filantropia, Institución de Beneficencia Privada, Actualmente Denominada Fundación para el Desarrollo Latinoamericano. Ord. Civil Dada Cuenta Gírese Exhorto. 1 Acdo. Núm. Exp. 142/2021 Tomo III.

SENTENCIA DEFINITIVAS DEL 14 DE JULIO DEL 2025

Calderón García Olga vs. Nájera Mejía Ausencio Ulises y Director General del Registro Público de la Propiedad y del Comercio de la Ciudad de México. Ord. Civil Sent. Def. 1 Núm. Exp. 2100/2024

LA SECRETARIA DE ACUERDOS
LIC. TRINIDAD IVONNE DÍAZ ESQUIVEL

SEXAGÉSIMO PRIMERO DE LO CIVIL

SECRETARÍA "A"
ACUERDOS DEL 14 DE JULIO DEL 2025

Acosta García Ximena vs. Gutiérrez Sánchez También Conocida como Maricela Gutiérrez de Martínez Maricela. Ord. Civil Expedientillo. 1 Acdo. en Expedientillo. Núm. Exp. 793/2023 Bis. 02.

Agronegocios Laad Sociedad Anónima de Capital Variable Sociedad Financiera de Objeto Múltiple Entidad No Regulada vs. Trujillo Cruz Juan Carlos. Especial Hipotecario Civil 1 Acdo. Núm. Exp. 447/2022.

Amparo 1408/2024 Promov. por Máximo Juda, Juzgado Cuarto de Distrito en Materia Civil en el Estado de Jalisco (Antes Juzgado Cuarto de Distrito en Materias Administrativa, Civil y de Trabajo en el Estado de Jalisco). Especial Hipotecario Civil 1 Acdo. en Amparo. Núm. Exp. 1408/2024 Amparo 1408/2024 Ahora 503.

Amparo 552/2025 Promov. por Victoría Guadalupe Vázquez Anaya, del Juzgado Quinto de Distrito en el Estado de Mexicali, Baja California. Especial Hipotecario Civil Informe Previo. 2 Acdos. en Amparo. Núm. Exp. 552/2025 Amparo 552/2025.

Amparo 754/2025 Promov. por Roberto Carlos Muñoz Vázquez del Juzgado Tercero de Distrito en Materia Civil en el Estado de Jalisco Con Residencia en Zapopan. Especial Hipotecario Civil Informe Previo. 2 Acdos. en Amparo. Núm. Exp. 754/2025 Amaro 754/2025.

Amparo 864/2023 Promov. por Hugo Taboada Sánchez, del Juzgado Segundo de Distrito en Materia de Amparo Civil, Administrativo y de Trabajo y de Juic. Federales en el Estado de Puebla. Especial Hipotecario Civil 1 Acdo. en Amparo. Núm. Exp. 864/2023 Amparo 864/2023.

Amparo 918/2025 Promov. por Espectáculos Deportivos de Occidente, S.A. de C.V., del Juzgado Cuarto de Distrito en Materia Civil en el Estado de Jalisco. Especial Hipotecario Civil 1 Acdo. en Amparo. Núm. Exp. 918/2025 Amparo 918/2025.

Arias González Leonel vs. Gómez Stuader Marco Antonio y C Director del Registro Público de la Propiedad y de Comercio de la Ciudad de México. Ord. Civil Acuerdo. 1 Acdo. Núm. Exp. 815/2023.

Armendáriz Jiménez Jorge vs. Ricardo Rivas Ortiz, Claudia Oviedo Carrera de Rivas, También Conocida como Claudia Oviedo Carrera. Especial Hipotecario Civil 1 Acdo. Núm. Exp. 1235/2019.

Armenta Gómez Rey Gaspar vs. Grupo Mexicano de Seguros S.A. de C.V. Ord. Civil Acuerdo. 1 Acdo. Núm. Exp. 1305/2024.

Arrendadora y Factor Banorte, Sociedad Anónima de Capital Variable, Sociedad Financiera de Objeto Múltiple, Entidad Regulada, Grupo Financiero Banorte vs. Eduardo Castañeda Díaz de León y Patricia Careaga Vega. Especial Hipotecario Civil Acuerdo. 1 Acdo. Núm. Exp. 1043/2003 Bis. 01 Segundo Tomo.

Auto Financiamiento Automotriz S.A. de C.V. vs. Diego Malacara Vázquez y Malacara Barajas Ignacio. Ejecutivo Mercantil 1 Acdo. Núm. Exp. 585/2023.

Autofinanciamiento México S.A. de C.V. vs. Mancilla Torres Norma y Aguilar Mancilla Carlos Alfredo y Mancilla Torres Irma. Ejecutivo Mercantil 1 Acdo. Núm. Exp. 345/2025.

Autofinanciamiento México S.A. de C.V. vs. Paola Saudeth Naranjo Rodríguez y Manuela Rodríguez García. Ejec. Merc. Expedientillo. 1 Acdo. Núm. Exp. 329/2006.

Autofinanciamiento México, S.A. de C.V. vs. Gloria Arreola Bañuelos, Abundio López Pérez y Ana Luisa López Pérez. Esp. Hip. 1 Acdo. Núm. Exp. 1125/2008.

Banco Finterra, S.A., Institución de Banca Múltiple hoy Banco Covalto, S.A., Institución de Banca Múltiple vs. Cristóbal Calderón Rosalba y También Conocida como Rosalva Cristóbal Calderón. Especial Hipotecario Civil 1 Acdo. Núm. Exp. 163/2021.

Banco Invex Sociedad Anónima Institución de Banca Múltiple Invex Grupo Financiero en su Carácter de Fiduciario en el Fideicomiso Irrevocable de Centro de Capital Identificado Bajo el Número 860 vs. Camargo Lira Marco Antonio. Especial Hipotecario Civil 1 Acdo. Núm. Exp. 657/2020.

Banco Mercantil del Norte Sa Insitución de Banca Múltiple, Grupo Financiero Banorte vs. Leiva Ventura María Magdalena y Valdez Callejas Carlos. Juris. Voluntaria Civil 1 Acdo. Núm. Exp. 1063/2023.

Banco Mercantil del Norte Sa Institución de Banca Múltiple Grupo Financiero Banorte vs. Ángeles Nava Steve Erik y el Regalo Universal S.A. de C.V. Providencias Precautorias Mercantil Acuerdo. 1 Acdo. Núm. Exp. 921/2021.

Banco Mercantil del Norte, S.A., Institución de Banca Múltiple, Grupo Financiero Banorte vs. Basculas Esher, S.A. de C.V., Sara Margarita Hernández Barba, Rosendo Espejel Morales y Rosendo Mx Espejel Hernández. Providencias Precautorias Mercantil Acuerdo. 2 Acdos. Núm. Exp. 299/2020.

Banco Nacional de México, S.A., Integrante del Grupo Financiero Banamex vs. Calzaver, S.A. de C.V., Calfinsa, S.A. de C.V., Rodolfo Torres Zamudio, Luis Fernando Torres Domínguez. Ejecutivo Mercantil Acuerdo. 1 Acdo. Núm. Exp. 857/2019.

Banco Nacional del Ejército, Fuerza Aérea y Armada, S.N.C., Institución de Banca de Desarrollo vs. Jesús Manuel Escobedo Rodríguez. Especial Hipotecario Civil 1 Acdo. Núm. Exp. 63/2019.

SOLO CONSULTA
SOLO CONSULTA
SOLO CONSULTA

Banco Regional, S.A., Institución de Banca Múltiple Banregio Grupo Financiero Hey Banco vs. Fuentes Cortés Jonathan. Ejecutivo Mercantil Expedientillo. 1 Acdo. en Expedientillo. Núm. Exp. 415/2024.

Banco Santander México, S.A., Institución de Banca Múltiple, Grupo Financiero Santander México vs. Arrendadora Kratos, S.A. de C.V. y Andrade Salaverria Alfredo. Ejecutivo Mercantil 2 Acdos. Núm. Exp. 241/2022.

Banco Santander México, S.A., Institución de Banca Múltiple, Grupo Financiero Santander México vs. Pineda Gallegos Enrique. Providencias Precautorias Mercantil Acuerdo. 2 Acdos. Núm. Exp. 551/2023.

BBVA Bancomer, S.A., Institución de Banca Múltiple, Grupo Financiero BBVA Bancomer hoy Banco Mercantil del Norte, S.A., Institución de Banca Múltiple, Grupo Financiero Banorte vs. Adrián Suárez Fuentes. Especial Hipotecario Civil 1 Acdo. Núm. Exp. 141/2018.

Canul Martínez Roger Eduardo vs. Chubb Seguros México S.A. Ord. Civil Acuerdo. 1 Acdo. Núm. Exp. 149/2025.

Cemex Sab de C.V. vs. Arc Teckto S.A. de C.V. y Hernández Reyna Orfa Denisse. Ejecutivo Mercantil 1 Acdo. Núm. Exp. 1707/2024.

Cervantes Stahl Mónica del Carmen vs. Monte Mitla S.A. de C.V. Sofom Enr. Ejecutivo Mercantil Acdo. Secc. de Ejecución. 1 Acdo. en Seccion De Ejecución. Núm. Exp. 183/2024.

Ci Banco, S.A., Institución de Banca Múltiple, en su Carácter de Fiduciario en el Fideicomiso Número F/00430 vs. Blanca Santos Huerta y Esteban Aguilar Radilla. Especial Hipotecario Civil 1 Acdo. Núm. Exp. 1165/2019 Bis. 02 Segundo Tomo.

Cibanco S.A. Institución de Banca Múltiple vs. Maquinados e Instalaciones Industriales, S.A. de C.V. y Flores Sánchez Ricardo. Ord. Mercantil 1 Acdo. Núm. Exp. 953/2016.

Cibanco, S.A., Institución de Banca Múltiple en su Carácter de Fiduciario en el Fideicomiso Número F/00430 vs. Jaime Montoya Lesso. Especial Hipotecario Civil 2 Acdos. Núm. Exp. 1239/2017.

Ckd Activos 8 Sapi de C.V. vs. Vega Tinoco Jesús. Especial Hipotecario Civil Acuerdo. 1 Acdo. Núm. Exp. 783/2023.

Ckd Activos 8, Sociedad Anónima Promotora de Inversión de Capital Variable vs. Quiroz Morán Edgar Eduardo y Solórzano Bernal y Érika. Especial Hipotecario Civil Acuerdo. 2 Acdos. Núm. Exp. 1001/2022.

Cruz López Tito vs. Seguros Inbursa Sa Grupo Financiero Inbursa. Ord. Civil Acuerdo. 5 Acdos. Núm. Exp. 1047/2024 Bis. 02 Segundo Tomo.

Csck 12 Mexco I Sociedad de Responsabilidad Limitada de Capital Variable, hoy su Cesionario Rodrigo Escalante Cervantes vs. Alejandro Canales Páez. Especial Hipotecario Civil Acuerdo. 1 Acdo. Núm. Exp. 31/2020.

Famsa México S.A. de C.V. vs. Maya Medina Mario. Ejecutivo Mercantil 1 Acdo. Núm. Exp. 1783/2024.

Fernández González Nicolás, María de Jesús Fernández González y María Cruz Fernández González vs. Juana Fernández González, Fernández Ocerin José Félix Vicente Quien También Acostumbra Usar Los Nombres de Fernández Ozerin Félix y Fernández Ocerin Félix y Registro Público de la Propiedad y del Comercio de la Ciudad de México. Ord. Civil 1 Acdo. en Amparo. Núm. Exp. 1177/2019 Amparo 165/2025-I Promov. por Nicolás Fernández González.

Fernández González Nicolás, María de Jesús Fernández González y María Cruz Fernández González vs. Juana Fernández González, Fernández Ocerin José Félix Vicente Quien También Acostumbra Usar Los Nombres de Fernández Ozerin Félix y Fernández Ocerin Félix y Registro Público de la Propiedad y del Comercio de la Ciudad de México. Ord. Civil 1 Acdo. en Amparo. Núm. Exp. 1177/2019 Amparo 166/2025 Promov. por María de Jesús Fernández González.

Fianzas Avanza S.A. de C.V. vs. Desarrollo Logistik S.A. de C.V. y López Rodríguez Juan Carlos. Providencias Precautorias Mercantil Acuerdo. 4 Acdos. Núm. Exp. 654/2023.

Financiera por el Impulso Económico S.A. de C.V., Sofom, E. N. R vs. Morales Chávez Aldo Enrique. Ejecutivo Mercantil Sobresee. 1 Acdo. en Amparo. Núm. Exp. 1507/2024 Amparo 1155/2024 Promov. por Financiera por el Impulso Económico, S.A. de C.V.

Franco González Óscar Gerardo vs. Rábago López Mireya. Ord. Civil Niega Amparo. 1 Acdo. en Amparo. Núm. Exp. 1365/2023 Amparo D. C. 324/2025-IV Promov. por Óscar Gerardo Franco González.

Fundación Rafael Donde Institución de Asistencia Privada vs. Barajas Romero César Isaac. Vía de Apremio Civil 1 Acdo. Núm. Exp. 219/2023.

García Estrella Luis y Carbajal Escobar Beatriz vs. Grupo Mexicano de Seguros S.A. de C.V. Ord. Civil Acuerdo. 6 Acdos. Núm. Exp. 1329/2024.

Ge Consumo México, S.A. de C.V. Sociedad Financiera de Objeto Múltiple Enr hoy Santander Hipotecario, S.A. de C.V. Sociedad Financiera de Objeto Múltiple, Entidad Regulada, hoy Santander Hipotecario, Sociedad Anónima de Capital Variable, Sociedad Financiera de Objeto Múltiple, Etndidad Regulada, hoy Santander Hipotecario, S.A. de C.V., Sociedad Financiera de Objeto Múltiple Entidad Regulada Grupo Financiero Santander México, hoy Santander Vivienda, Sociedad Anónima de Capital Variable, Sociedad Financiera de Objeto Múltiple, Entidad Regulada, Grupo Financiero Santander México, hoy Banco Santander México, S.A. Institución de Banca Múltiple, Grupo Financiero Santander México vs. Elidia Guadalupe Vilchis Robles. Especial Hipotecario Civil Expedientillo. 1 Acdo. Núm. Exp. 819/2010 Tomo II.

González Gutiérrez Lauro su Sucesión vs. Jacinto Julio González García y María Isabel González García. Ord. Civil Acdo. Remate. 1 Acdo. Núm. Exp. 363/2007 Bis. 12 Quinto Tomo.

Grupo Amigos de San Ángel S.A. de C.V. vs. Free And Light Group S.A. de C.V. Ord. Mercantil Acuerdo. 1 Acdo. Núm. Exp. 1345/2023.

Hipotecaria su Casita, S.A. de C.V. Sociedad Financiera de Objeto Limitado Ahora Hipotecaria su Casita, S.A. de C.V. Sociedad Financiera de Objeto Múltiple Entidad No Regulada, hoy su Cesionaria, Proyectos Adamantine, S.A. de C.V., Sociedad Financiera de Objeto Múltiple, Entidad No Regulada, hoy Proyectos Adamantine, S.A. de C.V., Sociedad Financiera de Objeto Múltiple, Entidad Regulada, hoy su Cesionaria Cibanco, S.A. Institución de Banca Múltiple vs. Araceli Mejía Reyes. Especial Hipotecario Civil Acuerdo. 1 Acdo. Núm. Exp. 443/2008 Bis. 03 Tercer Tomo.

HSBC México S.A. Institución de Banca Múltiple, Grupo Financiero HSBC División Fiduciaria en su Carácter de Fiduciario en el Fideicomiso No. F234036 vs. Martín Gutiérrez Bautista. Especial Hipotecario Civil 1 Acdo. Núm. Exp. 1061/2016.

HSBC México, S.A. Institución de Banca Múltiple Grupo Financiero HSBC División Fiduciaria vs. Martha Patricia Agosto Sánchez. Esp. Hip. 1 Acdo. Núm. Exp. 659/2010.

HSBC México, S.A., Institución de Banca Múltiple, Grupo Financiero HSBC, División Fiduciaria en su Carácter de Fiduciario en el Fideicomiso Irrevocable de Administración Identificado Con el Número F/262757, hoy su Cesionaria Inmobiliaria Sanfi, Sociedad de Responsabilidad Limitada de Capital Variable vs. Aguilar Siqueiros Luis Enrique. Proced. Convencional Mercantil Civil 1 Acdo. Núm. Exp. 129/2020.

HSBC México, S.A., Institución de Banca Múltiple, Grupo Financiero HSBC División Fiduciaria en su Carácter de Fiduciario en el Fideicomiso No. F/234036 vs. María del Rosario Ochoa Cárdenas, José Luis Canido Escobar y Salvador Ochoa Cárdenas. Especial Hipotecario Civil Acuerdo. 2 Acdos. Núm. Exp. 1131/2017.

HSBC México, Sociedad Anónima, Institución de Banca Multible, Grupo Financiero HSBC, División Fiduciaria en su Carcater de Fiducuario en el Fideicomiso Irrevocable de Administración F262757 vs. Sandoval Casillas Óscar Alberto y Estrada González María Teresa. Especial Hipotecario Civil 1 Acdo. Núm. Exp. 141/2024.

Ibarra García Angelina vs. Arnulfo García Echeveste. Ejecutivo Mercantil 1 Acdo. Núm. Exp. 685/2018.

Impulsora Almica S.A. de C.V. vs. Hipotecaria su Casita S.A. de C.V. Sociedad Financiera de Objeto Múltiple Entidad No Regulada Entidad Financiera y Tlahuc Vergel Inmuebles S.A. de C.V. y Velins S.A. de C.V. y Orozco Mora Pedro Antonio y Registro Público de la Propiedad y del Comercio de la Ciudad de México. Ord. Civil 1 Acdo. Núm. Exp. 189/2025.

Inmobic Capital, S.A. P. I. de C.V. hoy su Cesionario Rosa María Arenas Pelayo y Carlos Osbaldo Hernández Jaime hoy su Cesionaria María Guadalupe Pineda Pineda vs. Juan Samayoa Garfias y Rosa Cecilia Peña Rodríguez Rosa. Especial Hipotecario Civil Acuerdo. 1 Acdo. Núm. Exp. 19/2019.

Instituto de Seguridad y Servicios Sociales de Los Trabajadores del Estado a Través de su Fondo de la Vivienda Fovissste vs. Hernández Rosendo Christian. Especial Hipotecario Civil Acuerdo. 1 Acdo. Núm. Exp. 113/2024.

Ixe Soluciones Sociedad Anónima de Capital Institución de Banca Múltiple Ixe Grupo Financiero hoy Sólida Administradora de Portafolios, S.A. de C.V. Sociedad Financiera de Objeto Múltiple Entidad Regulada Grupo Financiero Banorte hoy Arrendadora y Factor Banorte, S.A. de C.V.

SOLO CONSULTA
SOLO CONSULTA
SOLO CONSULTA

Sociedad Financiera de Objeto Múltiple, Entidad Regulada Grupo Financiero Banorte vs. Ultra White, S.A. de C.V. y Otro. Ejecutivo Mercantil 2 Acdos. Núm. Exp. 1589/2009 Bis. 1 Tercer Tomo.

Legaria García José Javier vs. María Eugenia Chavarría González. Ejecutivo Mercantil Expedientillo. 1 Acdo. Núm. Exp. 947/2011 Bis. 02 Segundo Tomo.

Levy Cohen Nissim vs. Celia Trejo de Mercado. Ord. Civil 1 Acdo. Núm. Exp. 1471/2018 Bis. 1 Segundo Tomo.

López Castro Alejandro, López Castro Rosa Laura y López Castro Hipólito de Jesús vs. Víctor López Castro. Ord. Civil 1 Acdo. en Amparo. Núm. Exp. 841/2019 Amparo 1059/2024-IV Promov. por Víctor López Castro.

Mendoza Julio Amel Arellano vs. Grupo Mexicano de Seguros S.A. de C.V. Ord. Civil 1 Acdo. Núm. Exp. 1051/2023 Bis. 02 Segundo Tomo.

Nava Garay Gerardo vs. Torres Rosas. Sarita. Especial Hipotecario Civil 1 Acdo. Núm. Exp. 641/2018 Bis. 02 Tomo Dos.

Ortiz Carrasco Silvia vs. Alvarado Ortiz Gustavo Emilio. Ord. Civil Acuerdo. 1 Acdo. Núm. Exp. 1077/2024.

Promotora de Hoteles S.A. de C.V. y Banco Nacional de México S.A. Integrante del Grupo Financiero Banamex vs. Carlos Humberto Ruíz Peña y Julieta Alicia Rangel Pedroza de Ruíz. Juris. Voluntaria Civil 1 Acdo. Núm. Exp. 549/2016.

Promotora de Hoteles, S.A. de C.V. y Banco Nacional de México, S.A., Integrante del Grupo Financiero Banamex vs. Rubén Torres Nevárez y María del Carmen Amato Tejeda de Torres. Ord. Mercantil Acuerdo. 1 Acdo. Núm. Exp. 821/2019.

Quintanar Camacho Lucio Fernando vs. Quintanar Hernández Fernando Hipólito y Espinosa Rodríguez Clotilde. Ord. Civil 2 Acdos. Núm. Exp. 569/2024.

Ramila González Santiago vs. De la Mora González Octavio Armando y de la Mora González Juan José. Juris. Voluntaria Civil 1 Acdo. Núm. Exp. 169/2025.

Reyes Hernández Felipe vs. De la Rosa Carrillo Demetrio y Romero Romero Virginia y C Director del Registro Público de la Propiedad y del Comercio de la Ciudad de México. Ord. Civil Acuerdo. 1 Acdo. Núm. Exp. 237/2025.

Santander Consumo, S.A. de C.V., Sofom, E. R., Grupo Financiero Santander México, hoy Banco Santander México, Sociedad Anónima, Institución de Banca Múltiple, Grupo Financiero Santander México vs. Campos Pizarro Gonzalo. Providencias Precautorias Mercantil Acuerdo. 1 Acdo. Núm. Exp. 113/2023.

Scotiabank Inverlat, S.A. Institución de Banca Múltiple, Grupo Financiero Scotiabank Inverlat hoy su Cesionario Proyectos Adamantine, Sociedad Anónima de Capital Variable, Sociedad Financiera de Objeto Múltiple, Entidad Regulada hoy su Cesionaria Inversiones Firpo, Sociedad Anónima de Capital Variable vs. Ortiz Torres Carlos Alberto. y Citalan Hidalgo María Luz. Especial Hipotecario Civil 2 Acdos. Núm. Exp. 199/2019 Bis. 02 Segundo Tomo.

Scotiabank S.A. vs. Alejandro Henrnadez y Rita Olguín Esparsa. Especial Hipotecario Civil 1 Acdo. Núm. Exp. 769/2024.

Secreto. Ejecutivo Mercantil 1 Acdo. Núm. Exp. 517/2024.

Secreto. Ejecutivo Mercantil Acuerdo. 1 Acdo. Núm. Exp. 1517/2024.

Secreto. Ejecutivo Mercantil Acuerdo. 1 Acdo. Núm. Exp. 587/2023.

Sociedad Hipotecaria Federal, S.N.C. Institución de Banca de Desarrollo en su Carácter de Fiduciario Sustituto del Fondo de Operación y Financiamiento Bancario a la Vivienda vs. Elvira Altamirano Miranda. Especial Hipotecario Civil 1 Acdo. Núm. Exp. 215/2013.

Sociedad Hipotecaria Federal, S.N.C., Institución de Banca de Desarrollo en su Carácter de Fiduciario Sustituto del Fondo de Operación y Financiamiento Bancario a la Vivienda vs. Óscar Aburto Gutiérrez. Especial Hipotecario Civil Acuerdo. 1 Acdo. Núm. Exp. 1447/2018.

Stevan Narváez David vs Cazadores de Estrellas S.A. de C.V. por Conducto de su Representante Legal y Enrique Bercht Rodríguez. Ejecutivo Mercantil 1 Acdo. Núm. Exp. 779/2015.

Urquiola Mendicute Amaya vs. Servicios de Administración y Logística Asociada Salaso S.A. de C.V. Controversias de Arrendamiento Civil 1 Acdo. Núm. Exp. 461/2023.

Vargas Gudiño María Guadalupe y Castro Mondragón Javier vs. Feliciano Espinoza Florentino. Ord. Civil Acuerdo. 1 Acdo. Núm. Exp. 1305/2023.

SENTENCIA DEFINITIVAS DEL 14 DE JULIO DEL 2025

Moctezuma Balderas María Cristina vs. Rocha Rosas María del Carmen. Ord. Civil Sent. Def. de Catorce de Julio de Dos Mil Veinticinco 1 Núm. Exp. 1843/2024

LA SECRETARIA DE ACUERDOS
LIC. ROCÍO ANGELINA CALVO OCHOA

SECRETARÍA "B"
ACUERDOS DEL 14 DE JULIO DEL 2025

Abastecedora de Coches S.A. de C.V. vs. González Mora María de Los Ángeles y Arciniega Evangelista Javier. Ejecutivo Cuantía Menor Mercantil 1 Acdo. en Otros. Núm. Exp. 1490/2024 Segundo Tomo.

Anastacio Pérez Galdino vs. Arcadio León de la Luz. Ejecutivo Cuantía Menor Mercantil 4 Acdos. en Otros. Núm. Exp. 1396/2024 Tomo Tres.

Arcaraz Valenzuela Armantina Perla y Miguel Morales Hernández También Conocido como Miguel Guadalupe Morales Hernández vs. Amézcua Raúl Blanco. Ord. Civil 1 Acdo. Núm. Exp. 866/2017 Tomo Dos.

Arenas Delgado Yasmín vs. Ávila Hernández Janette Nataly. Ejecutivo Mercantil 1 Acdo. en Amparo. Núm. Exp. 1626/2024 Amparo 858/025-III Promov. por Yasmín Arenas Delgado.

Auto Financiamiento Automotriz S.A. de C.V. vs. Rodríguez Ramírez Eduardo y Rodríguez Flores Eduardo. Ejecutivo Mercantil 2 Acdos. Núm. Exp. 1408/2024.

Autoamecah, S.A. de C.V. vs. Trejo Díaz Ricardo Daniel y Judith Guisela Cárdenas Rodríguez. Ejecutivo Mercantil 1 Acdo. Núm. Exp. 256/2025.

Autofinanciamiento México S.A. de C.V. vs. Argaez Esdpaña Jorge Luis, Medina Estrella Eduardo Antonio, Argaez España Concepción del Rosario. Ejecutivo Cuantía Menor Mercantil 1 Acdo. Núm. Exp. 1432/2024.

Autonation Sapi de C.V. vs. Aseguradora Aserta S.A. de C.V. Especial de Fianzas Mercantil 1 Acdo. Núm. Exp. 842/2024.

Avla Seguros S.A. de C.V. vs. Transterra Rdc S.A. P. I. de C.V. y León Goyzueta Daniel de Jesús. Especial de Fianzas Mercantil 1 Acdo. Núm. Exp. 252/2025.

Banco Azteca Sociedad Anónima, Institución de Banca Múltiple vs. López Agustín Malú y López Agustín Angelina y López Agustín Elida Fermina y López Agustín Aurora y López Agustín Noé. Controversias de Arrendamiento Civil 1 Acdo. Núm. Exp. 1570/2024.

Banco Invex S.A. Institución de Banca Múltiple, Invex Grupo Financiero Fiduciario en su Carácter de Fiduciario del Fideicomiso 1055 vs. Lugo Goytia Manuel Darío. Especial Hipotecario Civil 1 Acdo. en Tercería. Núm. Exp. 704/2015 Terc. Excl. de Pref. Promovida por el Instituto Mexicano del Seguro Social.

Banco Mercantil del Norte Sa Institución de Banca Múltiple Grupo Financiero Banorte vs. Abarca Hernández Paulina. Especial Hipotecario Civil 1 Acdo. Núm. Exp. 1350/2023.

Banco Mercantil del Norte Sa Institución de Banca Múltiple Grupo Financiero Banorte vs. Urbina Abraham. Especial Hipotecario Civil 3 Acdos. Núm. Exp. 1238/2024.

Banco Multiva Sociedad Anónima Institución de Banca Múltiple Grupo Financiero Multiva vs. Remuz Sociedad de Producción Rural de Responsabilidad Limitada y Resendez Muñoz Silvestre y Puente Bretado Claudia. Ejecutivo Mercantil 2 Acdos. Núm. Exp. 318/2023.

Banco Nacional de México, S.A. hoy Sucesionaria Recuperación de Comercio Interior S. de R. L. de C.V. vs. José Tomás Toribio Pérez Cervantes y Otro. Esp. Hip. 1 Acdo. Núm. Exp. 476/2005.

Banco Sabadell, S.A., Institución de Banca Múltiple vs. House 2 Home, S. de R. L. de C.V., Faconnable Casa, S.A. de C.V., Mundo Cocina y Estilo, S.A. de C.V., Mazal Fortuna Sidauy Castro, Farshid Daniel Rabizadeh, Quien También Acostumbra Usar el Nombre de Fashid Daniel Rabizadeh. Ejecutivo Mercantil 1 Acdo. Núm. Exp. 328/2019 Tomo Dos.

Banco Santander, S.A. Institución de Banca Múltiple, Grupo Financiero Santander vs. Vendee Production, S.A. de C.V. y/o Ejec. Merc. Expedientillo. 1 Acdo. Núm. Exp. 118/2008.

Banco Santander Mexicano, S.A. Institución de Banca Múltiple Grupo Financiero Santander Serfín hoy su Cesionaria Decarome S.A. P. I, de C.V. vs. Grupo Axa, S.A. de C.V. y Soto Ulloa Patricia. Ejecutivo Mercantil 1 Acdo. Núm. Exp. 46/2004.

Banco Santander Mexicano, S.A. Institución de Banca Múltiple Grupo Financiero Santander Serfín hoy su Cesionaria Decarome S.A. P. I, de C.V. vs. Grupo Axa, S.A. de C.V. y Soto Ulloa Patricia. Ejecutivo Mercantil 1 Acdo. en Tercería. Núm. Exp. 46/2004 2a. Terc. Excl. de Dominio.

Banco Santander México, S.A., I. B. M., Grupo Financiero Santander México vs. Grupo Edificaciones Vemor, S.A. de C.V. y Mora Mariscal Nuria y Fernández Fernández José y de la Vega Martínez Eduardo. Ejecutivo Mercantil 1 Acdo. Núm. Exp. 232/2022.

Banco Santander México S.A. Institución de Banca Múltiple, Grupo Financiero Santander México vs. Orihuela Moya Gloria Elena. Ejecutivo Civil 2 Acdos. en Otros. Núm. Exp. 848/2016 Tomo Tres.

SOLO CONSULTA
SOLO CONSULTA
SOLO CONSULTA

Banco Santander México, S.A., Institución de Banca Múltiple, Grupo Financiero Santander México vs. Grupo Desarrollo en Sistemas Ares, S.A. de C.V. y López Sánchez Guillermo. Ejecutivo Mercantil 1 Acdo. Núm. Exp. 1278/2019 Tomo Dos.

Banco del Bajío Sociedad Anónima Institución de Banca Múltiple vs. American Lighting de México Sociedad Ano Nima de Capital Variable y Laham Turkie Jimmy y Laham Saadia Moise y Laham También Conocida como Stella Turkie Mouadeb También Conocida como Stella Turkie Mouadeb de Laham Stella. Ejecutivo Mercantil 1 Acdo. Núm. Exp. 72/2024.

Baradon Capon Rubén Jaime y Janski Percal Gary vs. Mateos Calera María del Carmen y Mateos Calera Blanca Carlota y Mateos Calera Luis Alberto y Mateos Calera José Arturo y Mateos Calera Jesús Alfonso su Sucesión. Ord. Civil 1 Acdo. en Amparo. Núm. Exp. 1078/2016 Amparo 811/2025-I Promov. por José Arturo Mateos Calera.

Barrera Librado Víctor Manuel. Juris. Voluntaria Civil 1 Acdo. Núm. Exp. 168/2025.

BBVA Bancomer, S.A., Institución de Banca Múltiple, Grupo Financiero BBVA Bancomer. hoy BBVA México, Sociedad Anónima, Institución de Banca Múltiple, Grupo Financiero BBVA México vs. José Ángel Portillo Quiroz. Especial Hipotecario Civil 1 Acdo. Núm. Exp. 604/2019.

BBVA México Sa Institución de Banca Múltiple Grupo Financiero BBVA México vs. García Sosa José Enrique. Especial Hipotecario Civil 1 Acdo. Núm. Exp. 140/2024.

Bucay Mizrahi Jaime y Modiano Esquenazi Uriel vs. Lezama Maury José Antonio. Ejecutivo Mercantil 3 Acdos. Núm. Exp. 1552/2024.

Ca Soluciones Financieras S.A. de C.V. vs. Itaca Capital Sapi de C.V. Sofom Enr y Mannig Shelley Daniel y Martínez Díaz Ricardo y Reyes Chavarría José Eduardo. Vía de Apremio Civil 1 Acdo. Núm. Exp. 1212/2023.

Castillejos de la Cruz Gisela vs. Chubb Seguros México Sa y Concesionaria de Autopistas del Sureste S.A. de C.V. Ord. Civil 1 Acdo. Núm. Exp. 1556/2024.

Cazares Rangel Kenia María vs. Cazares Herrera José. Ord. Civil 1 Acdo. Núm. Exp. 1106/2024.

Ci Banco, S.A., Institución de Banca Múltiple en su Carácter de Fiduciario en el Fideicomiso Número F/00430 vs. Angélica García Luna y Alfonso Enrique Higuera Wilson. Especial Hipotecario Civil 1 Acdo. Núm. Exp. 894/2018.

Cibanco, S.A. Institución de Banca Múltiple como Fiduciario del Fideicomiso Irrevocable Traslativo de Domi. y de Garantía Con Derecho de Reversión Número Cib/2773. hoy su Cesionaria Banco Ve por Más, Sociedad Anónima, Institución de Banca Múltiple, Grupo Financiero Ve por más como Fiduciario del Fideicomiso 433 vs. Grupo Fz, S.A. P. I de C.V., María de Jesús Rojas Valladolid y Sergio Alberto de la Peña Velasco. Controversias de Arrendamiento Civil 1 Acdo. Núm. Exp. 418/2020.

Contreras Sánchez Alfonso vs. Irene Ramírez González, su Sucesión y el C Director del Registro Público de la Propiedad y del Comercio de la Ciudad de México. Ord. Civil 1 Acdo. Núm. Exp. 1338/2018.

Cortés Márquez Pascual y Vázquez López Guadalupe y por Propio Derecho y en Representación de Sus Menores Hijos J. C.V. ; R. Y. C.V. y A. M. C.V. vs. Grupo Mexicano de Seguros S.A. de C.V. Ord. Civil 2 Acdos. Núm. Exp. 602/2024 Tomo Dos.

Cortés Xicohtencatl Lodegario vs. Seguros Afirme S.A. de C.V. Afirme Grupo Financiero. Ord. Civil 4 Acdos. Núm. Exp. 474/2024 Tomo Dos.

Crédito Inmobiliario, S. A, de C.V. Sociedad Financiera de Objeto Múltiple, Entidad No Regulada hoy su Cesionario HSBC México, S.A. Institución de Banca Múltiple, Grupo Financiero HSBC, División Fiduciaria, en su Carácter de Fiduciario del Fideicomiso Irrevocable Número 233595 vs. Joaquín Oviedo López y Maribel Arizpe Charles. Especial Hipotecario Civil 1 Acdo. Núm. Exp. 824/2011 Tomo Dos.

Credix Gs, S.A. De C.V., Sociedad Financiera de Objeto Múltiple Entidad No Regulada vs. Grossman Dávila Alonso Evaristo Miguel. Proced. Judicial de Ejecc. de Garantía Otorgada Mediante Prenda Sin Transmisión de Pos. Mercantil 1 Acdo. en Amparo. Núm. Exp. 326/2020 Amparo 175/2025-VI Promov. por Dolores Machorro Sotomayor.

Cruz Ochoa Ana Bertha vs. Rojas Figueroa Mariano y Ochoa Zepeda María Luisa. Ord. Civil 3 Acdos. Núm. Exp. 270/2025.

Cruz Ochoa Ana Bertha vs. Rojas Figueroa Mariano y Ochoa Zepeda María Luisa. Ord. Civil 1 Acdo. en Amparo. Núm. Exp. 270/2025 Amparo Indirecto 418/2024.

Cruz Ríos Casildo vs. Zacarías Gutiérrez su Sucesión Fidencio Román y Gobierno de la Ciudad de México y Alcaldia Iztacalco y Qualitas Compañía de Seguros S.A. de C.V. Ord. Civil 1 Acdo. Núm. Exp. 282/2020 Tomo Tres.

De Santiago Gutiérrez Susana vs. Pomodoro Rosso S.A. de C.V. Medios Preparatorios Civil 1 Acdo. Núm. Exp. 346/2025.

Dorama Institución de Garantías Sociedad Anónima vs. Sierra Tours Sonora S de R.L. de C.V. y Leal Tagles Ángel Francisco. Especial de Fianzas Mercantil 1 Acdo. Núm. Exp. 262/2025.

Durán Calero Gloria vs. Méndez Durán Luz María. Ord. Civil 1 Acdo. Núm. Exp. 24/2025.

Editorial Delti, S.A. de C.V. vs. Instituto de Capacitación Chapala, A.C. Ejecutivo Mercantil 2 Acdos. Núm. Exp. 1588/2024.

Escárcega Maldonado Irma Yolanda vs. Espinosa Minero Concepción y Quien También Utiliza el Nombre de Concepción Espinoza Minero y y-o. Concepción Espinoza Minero de Juárez y Juárez Gutiérrez Juan. Ord. Civil 1 Acdo. Núm. Exp. 1248/2024.

Estrada Díaz Eugenio Alberto vs. Torres Velázquez Juan Joaquín su Sucesión y Gasca Laurent Irene su Sucesión. Ord. Civil 1 Acdo. Núm. Exp. 1154/2024.

Fincasa Hipotecaria S.A. de C.V. Sociedad Financiera de Objeto Múltiple, Entidad Regulada Ixe Grupo Financiero hoy Banco Mercantil del Norte, S.A. Institución de Banca Múltiple, Grupo Financiero Banorte vs. José Nicomedes Pool y Puc. Ord. Merc. 1 Acdo. Núm. Exp. 364/2008.

Frenk Mora María Teresa Gabriela vs. Infanzon Sánchez Enrique Alejandro. Ejecutivo Mercantil 1 Acdo. en Amparo. Núm. Exp. 1406/2024 Número 1580/2021.

Gally Jorda Mireya vs. Gally Díaz Natalie y Díaz Santillán María Magdalena y Gally Díaz Fabiola. Ord. Civil 1 Acdo. 1 Acdo. en Seccion De Ejecución. Núm. Exp. 574/2023.

García Contreras Karina vs. Federico Pedro Morales Mendoza y/os. Ord. Civil 1 Acdo. Núm. Exp. 234/2014.

García Hernández José Luis y Tramon Cuevas María Elena vs. Mercado Ramírez Andrés y Hoyuyela Espíritu María Eugenia. Ord. Civil 1 Acdo. Núm. Exp. 1340/2024.

García Quezada Anarely y Cortés Pérez Lizandro vs. Mapfre México Sa (antes Mapfre Tepeyac Sa) y Negrete Ramírez Paola y Mansilla Monzon Carlos. Ord. Civil 1 Acdo. en Otros. Núm. Exp. 1540/2024 Segundo Tomo.

García Sánchez María Elena vs. Mercado Casas Ricardo y Cortés Díaz Ramón. Ord. Civil 1 Acdo. Núm. Exp. 68/2025.

González Torres Juan Edgar vs. Buendía Carmona Zito y González Buendía José Francisco y González Buendía Gonzalo Rodrigo y González Buendía Ricardo. Ord. Civil 1 Acdo. Núm. Exp. 80/2025.

Hernández Leyva Lucía Estela vs. Hernández López Ignacio su Sucesión y C. Director del Registro Público de la Propiedad y de Comercio de la Ciudad de México. Ord. Civil Expedientillo. 1 Acdo. Núm. Exp. 464/2024.

Hernández Medrano Ángel Enrique vs. Vázquez Villamil Verónica Ivonne. Medios Preparatorios Civil 1 Acdo. Núm. Exp. 968/2024.

Herrera Domínguez Noé vs. Manríquez González Beatriz. Controversias de Arrendamiento Civil 1 Acdo. Núm. Exp. 344/2025.

HSBC México Sa Institución de Banca Múltiple Grupo Financiero HSBC División Fiduciaria en su Carácter de Fiduciario en el Fideicomiso Irrevocable Número F/262323 vs. Díaz Ontiveros Jesús y Ramírez Mejía Blanca Isabel. Vía de Apremio Civil 1 Acdo. Núm. Exp. 1248/2023.

HSBC México, S.A. Institución de Banca Múltiple, Grupo Financiero Hsbs División Fiduciaria en su Carácter de Fiduciario en el Fideicomiso Irrevocable F/234036 vs. Apolinar Cruz Gómez. Especial Hipotecario Civil Expedientillo. 1 Acdo. Núm. Exp. 1450/2012.

HSBC México, Sociedad Anónima, Institución de Banca Múltiple, Grupo Financiero HSBC vs. Prieto Prieto Carlos de Jesús. Especial Hipotecario Civil 1 Acdo. Núm. Exp. 1162/2023.

HSBC S.A. Institución de Banca Múltiple Grupo Financiero HSBC, División Fiduciaria en su Carácter de Fiduciario del Fideicomiso Irrevocable Número 250295 vs. Mario Ortiz Atilano. Especial Hipotecario Civil 2 Acdos. Núm. Exp. 28/2015.

Instituto de la Vivienda de la Ciudad de México vs. Sucesión Testamentaria a Bienes de Braulio Porfirioo Barrera Chávez. Ord. Civil Expedientillo. 1 Acdo. en Expedientillo. Núm. Exp. 348/2022.

Intercambio Comercial y Constructor S.A. de C.V. vs. Codiser S de R.L. de C.V. Ord. Mercantil 1 Acdo. Núm. Exp. 310/2025.

Jiménez Ocaña Juan Manuel vs. Flores Pacheco Ana Luz. Ord. Civil 1 Acdo. Núm. Exp. 634/2023.

Laguna Martínez Catalina vs. Quintero Martínez Elodia. Ord. Civil 1 Acdo. Núm. Exp. 840/2023.

Lara Romero María Teresa vs. Banco Inmobiliario Mexicano Sa Institución de Banca Múltiple División Fiduciaria como Fiduciaria en el Fideicomiso F 85100071. Ord. Civil Expedientillo. 1 Acdo. Núm. Exp. 906/2021.

SOLO CONSULTA
SOLO CONSULTA
SOLO CONSULTA

Liévana Torres Adriana vs. Ávalos Gutiérrez Enrique Adelfo. Ord. Civil Expedientillo. 1 Acdo. en Expedientillo. Núm. Exp. 300/2025.

López Vázquez Miguel vs. Arias Gómez Adolfo. Ord. Civil 1 Acdo. Núm. Exp. 1822/2024.

Mapfre Fianzas Sa vs. Arrecife Santa Fe S.A. de C.V. Especial de Fianzas Mercantil 1 Acdo. Núm. Exp. 158/2025.

Martina Sufia Rosa María vs. Suárez Rubio María de Los Ángeles. Especial Hipotecario Civil Expedientillo. 1 Acdo. Núm. Exp. 1206/2019.

Martínez Plascencia Ana vs. Hipotecaria Mexicana Sociedad Anónima de Capital Variable Sociedad Financiera de Objeto Limitado y Sociedad Hipotecaria Federal S.N.C., como Fiduciario del Fideicomiso Denominado Fondo de Operación y Financiamiento Bancario a la Vivienda, Especial Hipotecario Civil 1 Acdo. Núm. Exp. 168/2022 Tomo Dos.

Metrige Sa vs. Grupo Nathsan S de R.L. de C.V. y González Flores José Manuel. Controversias de Arrendamiento Civil 2 Acdos. Núm. Exp. 1564/2024.

Nadro, S.A. P. I. de C.V. vs. Ramos Mexicano Susuki y Jokin Hernández Guadalupe. Ejecutivo Mercantil 1 Acdo. Núm. Exp. 948/2023.

Ocampo Mundo Zeferino vs. Pérez Gaona Patricia. Ejecutivo Mercantil 1 Acdo. Núm. Exp. 908/2016 Tomo Dos.

Patricio Mendoza Yoali y Patricio Mendoza Yoali por su Propio Derecho y en Representación de su Menor Hija, de Siglas L. O. P. L vs. Grupo Mexicano de Seguros S.A. de C.V. Ord. Civil 2 Acdos. Núm. Exp. 942/2024.

Pérez Rodríguez Candelaria vs. Pérez Rodríguez José. Ord. Civil 1 Acdo. Núm. Exp. 802/2024.

Poster Light de México S.A. de C.V. vs. María Antonia Valencia Chino. Especial Hipotecario Civil 1 Acdo. Núm. Exp. 164/2017.

Ramírez Acevedo Cipriano vs. Citibanamex Banco Nacional de México Sa Integrante del Grupo Financiero Banamex y Autotransportes Valle del Mezquital, S.A. de C.V. Ord. Civil 1 Acdo. Núm. Exp. 142/2025.

Reyes Cuéllar Ernesto vs. Martínez Cruz Víctor Hugo. Ejecutivo Mercantil 1 Acdo. Núm. Exp. 1780/2024.

Reyes Rodríguez Ricardo vs. Lagunas Gutiérrez Gabriela Mariel y Ávila Díaz Luis Enrique. Juris. Voluntaria Civil 1 Acdo. Núm. Exp. 182/2025.

Rivera Alcudia Sandra Luz vs. Grupo Mexicano de Seguros S.A. de C.V. Ord. Civil 1 Acdo. Núm. Exp. 764/2024.

Roque Pacheco Luis Ángel vs. Grupo Mexicano de Seguros S.A. de C.V. Ord. Civil 5 Acdos. Núm. Exp. 728/2024 Tomo Dos.

Saldaña Martínez Gabriel vs. Montaño Moreno Azucena Eloísa y Moreno Sedano Linda María Azucena. Controversias de Arrendamiento Civil 1 Acdo. Núm. Exp. 4/2023 Tomo Dos.

San Juan de Aragón, Sociedad Civil vs. Gobierno del Distrito Federal Ahora Ciudad de México, Luz María Sánchez Alvarado, Juan Rojas Rojano, María Celia García Martínez, Pedro Lazcano Vázquez, Benita Delgadillo Pedraza y el C. Director del Registro Público de la Propiedad y del Comercio de la Ciudad de México. Ord. Civil 1 Acdo. en Expedientillo. Núm. Exp. 914/2019.

Santander Hipotecario Sociedad Anónima de Capital Variable, Sociedad Financiera de Objeto Múltiple Entidad Regulada, Grupo Financiero Santander México. hoy Santander Vivienda, Sociedad Anónima de Capital Variable, Sociedad Financiera de Objeto Múltiple, Entidad Regulada, Grupo Financiero Santander México hoy Banco Santander México, Sociedad Anónima, Institución de Banca Múltiple, Grupo Financiero Santander México vs. Topete Montane José Mauricio Gabriel. Especial Hipotecario Civil 1 Acdo. Núm. Exp. 1160/2016.

Scotiabank Inverlat Sa Institución de Banca Múltiple Grupo Financiero Scotiabank Inverlat, hoy su Cesionaria y Proyectos Adamantine, S.A. de C.V. Sofom, Entidad Regulada vs. Domínguez Aguilar Zulma Ivonne. Especial Hipotecario Civil 1 Acdo. Núm. Exp. 278/2020 Tomo Dos.

Scrap II S. de R. L. de C.V., hoy su Cesionaria Zendere Holding Inversiones, Sociedad Anónima Promotora de Inversión de Capital Variable vs. Covarrubias Rocha María Alejandra. Especial Hipotecario Civil 1 Acdo. Núm. Exp. 1288/2010.

Secreto. Ejecutivo Mercantil 1 Acdo. Núm. Exp. 328/2025.

Secreto. Especial de Fianzas Mercantil 2 Acdos. Núm. Exp. 252/2025.

Sistema de Crédito Automotriz, S.A. de C.V. vs. José Antonio Hernández González y Otros. Ejecutivo Mercantil 1 Acdo. Núm. Exp. 1768/2024.

Sociedad Hipotecaria Federal S.N.C. como Fiduciario Sustituto de Banco de México, Fiduciario del Gobierno Federal en el Fideicomiso Denominado Fondo de Operación y Financiamiento Bancario a la Vivienda (Fovi) a Través de su Mandatario BBVA Bancomer S.A., Institución de Banca Múltiple, Grupo Financiero BBVA Bancomer, hoy su Cesionaria Banco Mercantil del Norte, S.A., Institución de Banca Múltiple, Grupo Financiero Banorte vs. Arnulfo Edgar Juárez Hernández y Yolanda González Ramos. Especial Hipotecario Civil 1 Acdo. Núm. Exp. 530/2017.

Sociedad Limitada de Los Activos de Gramercy, S. de R. L. de C.V. vs. Jorge Luis Corona Barrios. Especial Hipotecario Civil 1 Acdo. Núm. Exp. 858/2013.

The Bank Of New York Mellon, S.A. Institución de Banca Múltiple hoy Ci Banco, S.A., Institución de Banca Múltiple vs. Biddy Aracely Valdovinos Guzmán. Especial Hipotecario Civil 1 Acdo. Núm. Exp. 1144/2012.

Tu Casa Express S.A. de C.V. vs. Sánchez Cedillo Francisco Javier y Blancas Villa Olivia Esther. Especial Hipotecario Civil 1 Acdo. Núm. Exp. 4/2021.

Unifin Credit Sociedad Anónima de Capital Variable Sociedad Financiera de Objeto Múltiple Entidad No Regulada vs. Goimar Logística y Servicios S.A. de C.V. y Goimar S.A. de C.V. y Isassi Martínez César Humberto. Vía de Apremio Civil 1 Acdo. en Expedientillo. Núm. Exp. 786/2023.

Valladares Peña Juan Manuel vs. Sánchez Garay Ma Josefina Georgina. Ejecutivo Mercantil 2 Acdos. Núm. Exp. 1430/2024 Tomo II.

Vázquez Zarza Benito vs. Vázquez Zarza María del Carmen y Notario Público Número 226 del Distrito Federal Ahora Ciudad de México y C Registrador Público del Registro Público de la Propiedad y de Comercio del Distrito Federal hoy Ciuadad de México. Ord. Civil 1 Acdo. Núm. Exp. 538/2023.

Venegas Rodríguez Fernando vs. Seguros Banorte S.A. de C.V. Grupo Financiero Banorte. Ord. Civil 1 Acdo. Núm. Exp. 1326/2024 Tomo Dos.

Ysita Ortiz María vs. Ruanova Fernández Alonso Francisco Javier. Ord. Civil 1 Acdo. Núm. Exp. 602/2023 Tomo Dos.

Zárate Díaz Francisco Javier vs. Comercial Lerma, S. A, de C.V. Especial Hipotecario Civil 1 Acdo. Núm. Exp. 676/2005 Tomo Dos.

NO PUBLICADOS

Herrera Domínguez Noé vs. Manríquez González Beatriz. Controversias de Arrendamiento Civil 1 Acdo. Núm. Exp. 344/2025.

SENTENCIA INTERLOCUTORIA

López Reyes Librada y Sotelo López Alma Rosa vs. Moreno Aguilar Bryan. Controversias de Arrendamiento Civil 1 Núm. Exp. 338/2024

LA SECRETARIA DE ACUERDOS
LIC. CELIA HERNÁNDEZ PATIÑO

SEXAGÉSIMO SEGUNDO DE LO CIVIL

SECRETARÍA "A"
ACUERDOS DEL 14 DE JULIO DEL 2025

Abastecedora de Coches S.A. de C.V. vs. González Rojas Rocío y González González Omar. Ejecutivo Mercantil Expedientillo. 1 Acdo. en Expedientillo. Núm. Exp. 1591/2024.

Alpek Polyester México S.A. de C.V. vs. Textiles del Monte S.A. de C.V. y Comercializadora Loaeza S.A. de C.V. y Romano Metta Isaac y Romano Metta Nessim. Ejecutivo Mercantil 1 Acdo. en Otros. Núm. Exp. 1589/2024 Tomo II.

Auto Financiamiento Automotriz S.A. de C.V. vs. Salinas Sánchez Aricka y Yebra Álvarez Yuri Antonio. Ejecutivo Mercantil 1 Acdo. en Expedientillo_Expediente_No_Conocido. Núm. Exp. 1293/2024.

Autofinanciamiento México, S.A. de C.V. vs. Axalco García Ocotlan y Axalco Ramírez María Ángela. Ejecutivo Mercantil 2 Acdos. en Otros. Núm. Exp. 1203/2019 Tomo II.

Banco Invex Sociedad Anónima Institución de Banca Múltiple Invex Grupo Financiero Fiduciario en su Carácter de Fiduciario en el Fideicomiso Irrevocable de Administración Identificado Con el Número 1301 vs. Rodríguez Martínez Gerardo Rafael. Vía de Apremio Civil 1 Acdo. en Expedientillo. Núm. Exp. 1755/2024.

Banco Mercantil del Norte, S.A., Institución de Banca Múltiple, Grupo Financiero Banorte vs. Supervisión Constructiva, S.A. de C.V. y Cosgaya Vallejo José Antonio. Ejecutivo Mercantil 1 Acdo. Núm. Exp. 385/2024.

BBVA Bancomer, S.A. Institución de Banca Múltiple, Grupo Financiero BBVA Bancomer vs. Carrillo Zárate Christian Alberto. Especial Hipotecario Civil Expedientillo. 1 Acdo. en Expedientillo. Núm. Exp. 347/2014.

BBVA México, S.A. Institución de Banca Múltiple Grupo Financiero BBVA México vs. Grupo Comercial Djz, S.A. de C.V. y Gris Arciniega Mauricio. Especial Hipotecario Civil 1 Acdo. en Otros. Núm. Exp. 683/2019 Tomo II.

SOLO CONSULTA
SOLO CONSULTA
SOLO CONSULTA

Castellanos Méndez Rosa María vs. Rra Asesores de Negociones e Inversión S.A. P. I. de C.V. Ejecutivo Mercantil 1 Acdo. Núm. Exp. 1391/2024.

Cobaxin Castellanos Josué vs. Ladys Itzel Rodríguez Castro. Ejecutivo Mercantil Amparo 599/2025- III. 2 Acdos. en Amparo. Núm. Exp. 1261/2024 Amparo 599/2025- III.

Desarrollos Avandaro S.A. de C.V. vs. Distribuidora Bacco S.A. de C.V. y Díaz Torre Manuel Antonio. Controversias de Arrendamiento Civil 1 Acdo. Núm. Exp. 367/2023.

Dessetec Desarrollo de Sistemas, Sociedad Anónima de Capital Variable vs. Sarabia Jiménez Raúl y Otra. Especial Hipotecario Civil 1 Acdo. Núm. Exp. 1545/2010 Principal Tomo II.

Díaz Martínez Victoria vs. Mendoza Sánchez Elodia y Hernández Hernández José Eufemio. Ord. Civil 1 Acdo. Núm. Exp. 801/2021 Tomo II.

González Aguilar Luis Alberto y Reyes Negrete María de Jesús vs. Hipotecaria Crédito y Casa Sociedad Anónima de Capital Variable, Sociedad Financiera de Objeto Limitado y Sociedad Hipotecaria Federal Sociedad Nacional de Crédito Institución de Banca de Desarrollo y Instituto de la Función Registral de Estado de México Oficina Registral de Ecatepec antes Registro Público de la Propiedad de Tlalnepantla. Especial Hipotecario Civil 1 Acdo. Núm. Exp. 1437/2024.

González Pedroza Hernán Omar vs. Jorge Antonio Buenfil Piña su Sucesión. Ord. Civil 1 Acdo. Núm. Exp. 1415/2008 Tomo III.

Hernández Concepción Sara vs. Grupo Mexicano de Seguros S.A. de C.V. Ord. Civil 2 Acdos. Núm. Exp. 691/2024.

HSBC México, S.A. Institución de Banca Múltiple, Grupo Financiero HSBC División Fiduciaria en su Carácter de Fiduciario en el Fideicomiso Número F/238864 vs. Lorenzo Espinoza Ramos. Especial Hipotecario Civil 1 Acdo. Núm. Exp. 97/2010 Tomo II.

Inmobiliaria Eugenia, S.A. vs. Integra Capital y Soluciones, S.A. de C.V., Montiel Campero Luis Manuel y Olivares de la Luz Marco Antonio. Controversias de Arrendamiento Civil 2 Acdos. Núm. Exp. 171/2020 Tomo II.

Instituto del Fondo Nacional de la Vivienda para los Trabajadores (Infonavit) vs. Cervantes Vargas Rodrigo y Torres López Nayeli. Especial Hipotecario Civil Amparo 519/2025-IV. 1 Acdo. en Amparo. Núm. Exp. 839/2024 Amparo 519/2025- IV.

Jiménez Páez Fátima vs. BBVA Bancomer Sa Institución de Banca Múltiple Grupo Financiero BBVA Bancomer S.A. de C.V. Ord. Civil 1 Acdo. Núm. Exp. 275/2025.

Loveman Pages María Cristina su Sucesión vs. Inmobiliaria Pachuca Sa y Loera y Chávez Castro Rafael y Notario Público Número 19 de la Ciudad de México, Miguel Carlos Alessio Robles Landa y C Director del Registro Público de la Propiedad y del Comercio de la Ciudad de México. Ord. Civil 1 Acdo. Núm. Exp. 1115/2024.

Martínez Salinas Hortensia vs. Intelegacy Consulting Group S.A. de C.V. y Ramírez Jacobo Edgar. Controversias de Arrendamiento Civil 1 Acdo. Núm. Exp. 579/2024.

Maxcapital Intercontinental, S.A. P. I. de C.V., Sofom, Enr vs. Sistemas Especializados Brain, S.A. de C.V. Ord. Civil 1 Acdo. Núm. Exp. 1713/2024.

Montero Viveros Jorge Alberto vs. Energeticos Fusión, S.A. de C.V. y Pereda López César Armando. Controversias de Arrendamiento Civil 1 Acdo. Núm. Exp. 185/2018 Tomo II.

Navarrete Salgado Vicente vs. Axa Seguros S.A. de C.V. Ord. Civil 2 Acdos. Núm. Exp. 149/2025.

Navarro Puente Sergio Eduardo y Norma Vértiz Guerra vs. Saúl Madrid Briones y Cristina Ramos Martínez. Ejec. Merc. 1 Acdo. Núm. Exp. 465/2005.

Ng Logística Sociedad Anónima de Capital Variable vs. Borbon Peñuñuri Gerardo y Borbon Nava Gerardo. Ejecutivo Mercantil 1 Acdo. Núm. Exp. 1409/2024.

Ojeda Aguilar Edgar Leonardo. Especial Hipotecario Civil Amparo 649/2025. 2 Acdos. en Amparo. Núm. Exp. 649/2025.

Pascacio de León José Enrique vs. Villar García Jorge Alberto. Controversias de Arrendamiento Civil Amparo 324/2024-IV. 1 Acdo. en Expedientillo_Expediente_No_Conocido. Núm. Exp. 1135/2022.

Ranieri Luigui. Ord. Civil Amparo 671/2025. 1 Acdo. en Amparo. Núm. Exp. 671/2025 Expdientillo de Amparo.

Rivera Ulloa Renata vs. Grupo Inmobiliario Trebol 2000 S.A. Ord. Civil 1 Acdo. Núm. Exp. 941/2021.

Rodríguez Correa Reynaldo vs. Infante Gabina, También Conocida como Infante López Gabina. Controversias de Arrendamiento Civil 2 Acdos. Núm. Exp. 1095/2019.

Rojas González Emelia y González González Ana María y También Conocida como Ana Ma Hermelinda González González vs. Sandoval Rodríguez María Luisa su Sucesión y Ortiz Sandoval Carlos y C Director General del Registro Público de la Propiedad y de Comercio de la Ciudad de México. Ord. Civil 1 Acdo. Núm. Exp. 1447/2024.

Sánchez Sagrero Carlos Eduardo vs. Sánchez Rosales Casimiro y Martínez Munguía Blanca Fabiola y Director General del Registro Público de la Propiedad y el Comercio de la Ciudad de México. Ord. Civil 1 Acdo. Núm. Exp. 335/2025.

Santacruz Navarro Elisa vs. González Figueroa Antonio. Ord. Civil 1 Acdo. Núm. Exp. 387/2017.

Santoyo Peralta Manuel vs. Morales Olivares Anselma y Olivares Romero Teodora su Sucesión y Peredo Castillo Nicolás y Martínez Muñoz Estivaliz Nuria y C Director del Registro Público de la Propiedad y del Comercio de la Ciudad de México. Ord. Civil 1 Acdo. Núm. Exp. 263/2025.

Socafi S.A. de C.V. vs. Juárez Moxo Fermín Santiago y Arenas Pérez Luisa Josefina. Ejecutivo Mercantil 1 Acdo. Núm. Exp. 575/2024.

Sociedad Hipotecaria Federal S.N.C. Institución de Banca Dfe Desarrollo vs. José Luis Linares Valdez. Especial Hipotecario Civil 1 Acdo. Núm. Exp. 489/2009 Tomo II.

Toyota Financial Services México S.A. de C.V. vs. Ríos Méndez Nicolás. Ejecutivo Mercantil Expedientillo. 1 Acdo. en Expedientillo. Núm. Exp. 647/2023.

Vázquez Figueroa Juan Miguel vs. Donis Castro Alejandro. Ord. Civil 1 Acdo. en Otros. Núm. Exp. 369/2020 Tomo II.

Velázquez García Guillermo Cesionario Debanco Mercantil del Norte Sociedad Anónima Institucin de Banca Múltiple Grupo Financiero Banorte vs. Rodríguez Jiménez Roberto Carlos y García Espinosa Rosalinda. Especial Hipotecario Civil 1 Acdo. Núm. Exp. 429/2021 Tomo II.

Villafuerte Salazar Patricia Silvia vs. Ortiz Ruíz Blanca Eleana y Ruíz Gutiérrez Blanca Liliana. Ejecutivo Mercantil 1 Acdo. Núm. Exp. 1259/2024 Tomo II.

Villar Yáñez Mirian Lorena vs. Domínguez Pérez Juan Carlos. Ord. Mercantil 1 Acdo. Núm. Exp. 1551/2024.

Villegas Gutiérrez Lucero vs. Guerrero Gloria y Moreno Guillermo y Moreno Guerrero América Belén. Ord. Civil 1 Acdo. Núm. Exp. 771/2023.

Yave Smart Lending Spv Sapi de C.V. Sofom Enr vs. Ángeles López José Roberto y Zárate Cuevas Soledad Ivonne. Especial Hipotecario Civil 1 Acdo. Núm. Exp. 721/2023.

SENTENCIA DEFINITIVAS DEL 14 DE JULIO DEL 2025

López Díaz Concepción vs. Megachef S.A. de C.V. Controversias de Arrendamiento Civil Sent. Def. 1 Núm. Exp. 1035/2024

EL SECRETARIO DE ACUERDOS
LIC. MIGUEL ÁNGEL ENZASTIGUE ROJAS

SECRETARÍA "B"
ACUERDOS DEL 14 DE JULIO DEL 2025

Abastecedora de Coches S.A. de C.V. vs. Olmos de la Cruz Ángel. Ejecutivo Mercantil Expedientillo. 1 Acdo. en Expedientillo. Núm. Exp. 1300/2024.

Abbondanza e Forza Sapi de C.V. vs. Agencia Patrimonial Especializada Peña Elías S.C. y Anuar Peña Elías. Ejecutivo Mercantil Acuerdo. 1 Acdo. Núm. Exp. 364/2024.

Administradora y Comercializadora Uruven, S.A. de C.V. vs. Arellano Quintero Luis Bernardo. Controversias de Arrendamiento Civil Expedientillo. 1 Acdo. en Expedientillo. Núm. Exp. 620/2023.

Aguilar Valdez Edith vs. Tostado López Jésica. Controversias de Arrendamiento Civil 1 Acdo. Núm. Exp. 1132/2024.

Alphacredit Capital S.A. de C.V. Sofom E. N. R vs. Lizárraga López María Magdalena. Ejecutivo Mercantil Expedientillo. 1 Acdo. en Expedientillo. Núm. Exp. 1526/2024.

Autofinanciamiento México S.A. de C.V. vs. Balboa de la Fuente Martha Luz y del Carpio Velasco Manuel de Jesús. Ejecutivo Mercantil 2 Acdos. Núm. Exp. 60/2025.

Autofinanciamiento México S.A. de C.V. vs. Gómez Chaltell Raymundo, Sánchez González Javier, García Gabi Estela y Sánchez González Carlos. Ejecutivo Mercantil Expedientillo. 1 Acdo. en Otros. Núm. Exp. 1244/2024 Tomo II.

Autofinanciamiento México S.A. de C.V. vs. Jorge Iván Cuatlayotl Cabrera, María Berenice López Rojas y Domiciano Mario Cuayotl Tepo. Ejecutivo Mercantil 1 Acdo. en Expedientillo. Núm. Exp. 1298/2024 Exp. Bloqueado por el Archivo.

SOLO CONSULTA
SOLO CONSULTA
SOLO CONSULTA

Banco Mercantil del Norte, S.A. Institución de Banca Múltiple Grupo Financiero Banorte vs. Guillermo Lovaton Escamilla y María del Rosario de Agustín Barrera. Especial Hipotecario Civil Acuerdo. 2 Acdos. Núm. Exp. 500/2012 Tomo II.

Banco Mercantil del Norte, S.A. Institución de Banca Múltiple Grupo Financiero Banorte vs. López de Mendoza y Guzmán Ricardo. Especial Hipotecario Civil Acuerdo. 1 Acdo. Núm. Exp. 84/2016 Tomo II.

Banco Mercantil del Norte, S.A., Institución de Banca Múltiple Grupo Financiero Banorte vs. Tableros y Chapas de Guerrero, S.A. de C.V., Borgio Abascal Alejandro, Borgio Abascal Eloy, Borgio Abascal José Ignacio, Puertas Finas de Madera Monte Alban, S.A. de C.V., Inmobiliaria Antequera de Oaxaca, S.A. de C.V. y Holding Montealban, S.A. de C.V. Ejecutivo Mercantil 1 Acdo. Núm. Exp. 590/2020.

Banco Mercantil del Norte, Sociedad Anónima Institución de Banca Múltiple Grupo Financiero Banorte vs. Israel Torres Gallegos, y Otra. Esp. Hip. 1 Acdo. Núm. Exp. 236/2008.

Banco Regional de Monterrey, Sociedad Anónima, Institución de Banca Múltiple, Banregio Grupo Financiero vs. Fabila Arquitectos y Asociados, Sociedad Anónima de Capital Variable y Fernández Correa Gabriel. Ejecutivo Mercantil Dada. 1 Acdo. Núm. Exp. 1096/2019.

Banco Santander (México) S.A., Institución de Banca Múltiple, Grupo Financiero Santander México vs. Carmen Lauro Luna Garrido. Ejecutivo Mercantil Expedientillo. 1 Acdo. en Expedientillo. Núm. Exp. 1410/2018.

Camarillo Torres Salvador vs. Arredondo Díaz Arturo. Ejecutivo Cuantía Menor Mercantil 2 Acdos. en Tercería. Núm. Exp. 1382/2024 Tercería.

Cetelem S.A. de C.V. Sociedad Financiera de Objeto Múltiple Entidad Regulada vs. Zavala Díaz Esteban. Ejecutivo Mercantil Expedientillo. 1 Acdo. en Expedientillo. Núm. Exp. 558/2023.

Chavarría Ubaldo Camilo y González Rodríguez José Luis y Merino Paredes Guadalupe César y Terán Lira Eugenia Marisela y Mayorga Muñoz Luz María vs. Jurado Hernández Pablo su Sucesión. Ord. Civil 1 Acdo. Núm. Exp. 16/2025.

Ci Banco, Sociedad Anónima, Institución de Banca Múltiple vs. Sánchez Osuna Berenice y Otro. Especial Hipotecario Civil Expedientillo. 1 Acdo. Núm. Exp. 332/2013.

Ckd Activos 8 Sa Promotora de Inversión de C.V. vs. Rosas Guzmán Andrés Aarón. Juris. Voluntaria Civil 1 Acdo. en Expedientillo. Núm. Exp. 1050/2024.

Colin Ortiz Jorge vs. Virgen Solís Humberto y Solís Loyo Clara su Sucesión y Virgen Solís Julián Inocente su Sucesión y C Director del Registro Público de la Propiedad y del Comercio de la Cuidad de México. Ord. Civil 1 Acdo. Núm. Exp. 1410/2024.

Coorporativa Icag S. C. de A. P. R. L. de C.V. vs. Márquez Rodríguez Maricela. Ejecutivo Mercantil 1 Acdo. Núm. Exp. 1752/2024.

Crédito Único, Sociedad Anónima de Capital Variable, Sociedad Financiera de Objeto Múltiple, Entidad No Regulada vs. Grupo Bulmar, S.A. de C.V. y BBVA Bancomer, S.A. Institución de Banca Múltiple, Grupo Financiero BBVA Bancomer (Como Causahabiente de BBVA Bancomer, Servicios, S.A., Institución de Banca Múltiple Grupo Financiero BBVA Bancomer, División Fiduciaria en el Fideicomiso Identificado Con el Número F/ 402567- 2. Especial Hipotecario Civil Expedientillo. 1 Acdo. en Expedientillo. Núm. Exp. 1156/2019.

Cruz Romero Eligio vs. Grupo Mexicano de Seguros S.A. de C.V. Ord. Civil Expedientillo. 1 Acdo. Núm. Exp. 1018/2022 Tomo II.

Delia Leyva López vs. Ako Industrial, S.A. de C.V. y Otra. Ejecutivo Mercantil Amparo 645/2023. 1 Acdo. en Amparo. Núm. Exp. 416/2000 Amparo 645/2023- V- B.

Díaz García Juan Francisco y Villegas Luja. Julio Federico vs. José Ernesto Carrillo Martínez. Especial Hipotecario Civil Amparo 404/2025- IV. 1 Acdo. en Amparo. Núm. Exp. 730/2013 Amparo D. C. 404/2025 antes 250/2025.

Díaz Piña Miozitis vs. Banco del Bajío Sociedad Anónima Institución de Banca Múltiple. Oral Mercantil Expedientillo. 1 Acdo. en Expedientillo. Núm. Exp. 4/2024.

Diez de Sollano Assad Luis vs. Casa de Bolsa Banorte Ixe, S.A. de C.V. Grupo Financiero Banorte. Ord. Mercantil 1 Acdo. Núm. Exp. 1336/2018 Tomo II.

El de Fiar Sdlts S.A. de C.V. Sofom E. N. R vs. Serrano Gutiérrez Jéssica Sabrina. Ejecutivo Mercantil Acuerdo. 1 Acdo. Núm. Exp. 212/2025.

Elorza Altamirano Rubén Enrique y en Representación de Elorza Altamirano Alejandrina vs. Elorza Altamirano Vital Carlos y Elorza Altamirano Eloy Antelmo y en Representante Legal del Registro Público de la Propiedad y Comercio de la Ciudad de México. Ord. Civil 1 Acdo. Núm. Exp. 334/2025.

Esquivel Abad Jorge Marcelo vs. Scotiabank Inverlat Sa Institución de Banca Múltiple Grupo Financiero Scotiabank Inverlat. Especial Hipotecario Civil Amparo 183/2025- III. 1 Acdo. en Amparo. Núm. Exp. 1068/2024 Amparo 183/2025- III.

Farca Sultan José Manuel vs. Morales Rojas Alma Rosa. Controversias de Arrendamiento Civil Amparo 767/2025- I. 5 Acdos. en Amparo. Núm. Exp. 346/2015 Amparo 767/2025- I.

Finastrategy Mx, Sociedad Anónima Promotora de Inversión de Capital Variable vs. Campos Aldrete Alejandro. Especial Hipotecario Civil 1 Acdo. Núm. Exp. 688/2018.

González González Esther vs. Uribe Medrano Vicente. Ejecutivo Mercantil Acuerdo. 1 Acdo. Núm. Exp. 50/2024.

González Sánchez Angélica vs. Granados Alatorre Marisol. Ejecutivo Cuantía Menor Mercantil Acuerdo. 1 Acdo. Núm. Exp. 1354/2024.

Gortari Salzillo Gilberto vs. Gortari Campuzano Gilberto y Anaya Fernández de Lara Jose Pascacio Marcos Antonio. Ord. Civil Acuerdo. 1 Acdo. Núm. Exp. 124/2025.

HSBC México S.A. Institución de Banca Múltiple Grupo Financiero HSBC División Fiduciaria en su Carácter de Fiduciario en el Fideicomiso No F/234036 vs. Quintal Osorio Jorge Miguel y Hernández Villfranco Guadalupe Inés. Vía de Apremio Civil Amparo 320/2025- II. 1 Acdo. en Amparo. Núm. Exp. 1272/2019 Amparo 320/2025.

HSBC México, S.A. Institución de Banca Múltiple, Grupo Financiero HSBC División Fiduciaria en su Carácter de Fiduciario en el Fideicomiso Número F/234036 vs. Jacinto Sánchez Ana Luisa. Especial Hipotecario Civil 1 Acdo. Núm. Exp. 430/2018.

Iracheta Ortiz Elena Lidia vs. Martínez Blancas Lucrecia. Ord. Civil 1 Acdo. Núm. Exp. 792/2023.

Jiménez Gama Alejandro vs. Peralta Gutiérrez María Cristina. Vía de Apremio Civil 2 Acdos. Núm. Exp. 290/2025.

Jiménez Hernández Fernando Bernardino vs. Yerena Torres José Jorge. Ejecutivo Mercantil Acuerdo. 1 Acdo. Núm. Exp. 328/2025.

López Alonso Pablo Eduardo vs. Said Farcug Laila y Said Farcug Arlett y Said Said Alfredo y Said Said Ricardo. Ord. Civil 1 Acdo. Núm. Exp. 798/2023.

López Maravillas Irene vs. Trejo Ramos Lucía. Ord. Civil 1 Acdo. Núm. Exp. 1488/2024.

Louise Wall Colette vs. Junquera Sepúlveda Ángel Martín. Ord. Civil Expedientillo. 1 Acdo. Núm. Exp. 1684/2024.

Martínez Gudiño Lucía vs. Seguros Inbursa Sa Grupo Financiero Inbursa. Ord. Civil 12 Acdos. Núm. Exp. 1172/2024 Tomo II.

Meléndez Barrios Magdalena vs. Felverest, S.A. de C.V. y Esther Candanedo Casillas y/o Guadalupe Esther Candanedo Casillas. Ord. Civil 1 Acdo. Núm. Exp. 1122/2015 Bis. 1 Tomo II.

Mercader Financial. Vía de Apremio Civil Acuerdo. 1 Acdo. Núm. Exp. 980/2024.

Morales Zúñiga Ángel Raúl vs. Razo Pérez Juana. Ord. Civil Acuerdo. 5 Acdos. Núm. Exp. 182/2025.

Murillo Murillo María de Jesús vs. Olachea Borbon Agustín y Nogueda Otero María de Los Ángeles y Guadalupe Pérez Francisco Javier y Barreiro Tello Silvia Aurora y C Director del Registro Público de la Propiedad y del Comercio de la Ciudad de México y Condominio Insurgentes. Ord. Civil 1 Acdo. Núm. Exp. 262/2025.

Nadro, S.A. P. I. de C.V. vs. Esquivel Méndez Arturo. Ejecutivo Mercantil Expedientillo. 1 Acdo. en Expedientillo. Núm. Exp. 1384/2024 Exp. Archivado.

Novarec S.A. de C.V. Sociedad Financiera de Objeto Múltiple E. N. R. y Vidal Marcelo Faviola vs. Desarrollo de Telecomunicaciones en Infraestructuras S.A. de C.V. y Cruz Fabián Rodolfo y Saade Uscanga Elena. Proced. Judicial de Ejecc. de Garantía Otorgada Mediante Prenda Sin Transmisión de Pos. Mercantil Amparo 1058/2022. 3 Acdos. en Amparo. Núm. Exp. 96/2025 Amparo Indirecto 1058-2022.

Operadora de Carteras Gamma, Sociedad Anónima Promotora de Inversión de Capital Variable vs. Rivera Hernández Ángel Armando y Rivera Sandoval Diego y Hernández Gutiérrez de Rivera También Conocida como María del Refugio Hernández Gutiérrez María del Refugio. Especial Hipotecario Civil 1 Acdo. Núm. Exp. 6/2019 Tomo II.

Promotora de Hoteles, S.A. de C.V., Banco Nacional de México S.A. Integrante del Grupo Financiero Banamex vs. López González José Manuel. Ord. Mercantil 1 Acdo. Núm. Exp. 1150/2019 Tomo II.

Quiahui S.A. de C.V. Sofom Enr vs. Pettersen Celayeta Edvard. Ejecutivo Mercantil 1 Acdo. Núm. Exp. 330/2025.

Quijada Cruz Enrique y Maya Pérez Martín Cruz vs. Gómez Zúñiga Dulce María y Ríos Solórzano Brandon Rafael. Ejecutivo Mercantil 1 Acdo. Núm. Exp. 208/2024.

SOLO CONSULTA
SOLO CONSULTA
SOLO CONSULTA

Quiroz Barrios Eduardo vs. García Villalobos Haddad María Fernanda y Velásquez Martínez del Campo Leonardo. Ejecutivo Mercantil 1 Acdo. Núm. Exp. 316/2025.

Rodríguez Beltrán y Campos Artemisa vs. Mondragón Uicab Ana Guadalupe, Hernández Rojas Pablo y Rodríguez Beltrán Campos Manuel. Controversias de Arrendamiento Civil Acuerdo. 1 Acdo. Núm. Exp. 826/2018 Tomo II.

Salazar Migoya Carlos Alberto su Sucesión vs. Credix Gs S.A. de C.V. Sofom Enr en su Carácter de Fiduciario en el Fideicomiso Irrevocable de Garantía Número Cdx763 y Banco Mercantil del Norte Sa Institución de Banca Múltiple Grupo Financiero Banorte y Unión de Crédito Concreces S.A. de C.V. Ord. Mercantil Expedientillo. 1 Acdo. en Expedientillo. Núm. Exp. 544/2024.

Sánchez Aedo Liñero También Conocido como Miguel Ángel Sánchez Aedo Miguel Ángel José vs. Inmobiliaria Odracir S.A. de C.V. y Tuccio Fantoni Livia Rosa y Talavera Autrique Notario Público Número 122 de la Ciudad de México Arturo y Holguin Saldívar Héctor y Holguin Saldívar Alfonso y C Director del Registro Público de la Propiedad y del Comerción de la Ciudad de México. Ord. Mercantil Acuerdo. 1 Acdo. Núm. Exp. 304/2023.

Sandoval Carrillo Catalina Santiaga y Garcini Elizondo Enrique José vs. Vargas Sandiel Julio Sergio. Juris. Voluntaria Civil 1 Acdo. Núm. Exp. 312/2025.

Scotiabank Inverlat Sa Institución de Banca Múltiple Grupo Financiero Scotiabank Inverlat vs. Zamora Arellano Elida Magali. Especial Hipotecario Civil Acuerdo. 1 Acdo. Núm. Exp. 1006/2024.

Sociedad Hipotecaria Federal Sociedad Nacional de Crédito Institución de Banca de Desarrollo en su Carácter de Fiduciario Sustituto del Fondo de Operación y Financiamiento Bancario a la Vivienda en Lo Sucesivo Fovi vs. Garduño Rivas Rufina Luz. Especial Hipotecario Civil 1 Acdo. Núm. Exp. 1022/2022.

Solís González Berenice Aurora vs. Luis Alfonso Cañas Vallejo. Especial Hipotecario Civil 1 Acdo. Núm. Exp. 550/2008 Bis. 1 Tomo II.

Sosa Morales Rafael vs. Aguilar Ruíz Elsa y Aguilar Ruíz Mayra. Controversias de Arrendamiento Civil 1 Acdo. Núm. Exp. 602/2022.

Soto Ramírez Cristina vs. Jovita Hernández Rangel. Expedientillo. 1 Acdo. Núm. Exp. 760/2001.

Trujillo Ramírez Gerardo Humberto vs. Granados Sánchez Consuelo, Ocampo Granados José Salvador Ocampo Granados Jaime y Ocampo Granados Nayeli Catalina. Ord. Civil Amparo 185/2025. 2 Acdos. en Amparo. Núm. Exp. 508/2020 Amparo 185/2025.

Valencia González Fernando Mario vs. Sánchez Carbajal Jorge Arturo y Sánchez Carbajal Dionisio Julián y Sánchez Carbajal Martha Adriana y Osorio Vargas Miguel Ángel y Banco Inmobiliario Mexicano Sa Institución de Banca Múltiple División Fiduciaria en su Carácter de Fiduciario del Contrato de Fideicomiso Inmobiliario y de Administración Identificado Con el Número 8510083. Ord. Civil Acuerdo. 1 Acdo. Núm. Exp. 22/2025.

Vallejo Ortiz Sergio Edgardo vs. Máxima Miranda Vega. Ejec. Merc. Acuerdo. 1 Acdo. Núm. Exp. 200/2010.

Vázquez Anaya Victoria Guadalupe. Especial Hipotecario Civil Amparo 552/2025. 2 Acdos. en Amparo. Núm. Exp. 552/2025 Amparo 552/2025.

NO PUBLICADOS

López Alonso Pablo Eduardo vs. Said Farcug Laila y Said Farcug Arlett y Said Said Alfredo y Said Said Ricardo. Ord. Civil 1 Acdo. Núm. Exp. 798/2023.

LA SECRETARIA DE ACUERDOS
LIC. JÉSSICA RODRÍGUEZ LUNA

SEXAGÉSIMO CUARTO DE LO CIVIL

SECRETARÍA "A"
ACUERDOS DEL 14 DE JULIO DEL 2025

Ajeda Aguilar Edgar Leonardo. Ord. Civil Amparo. 4 Acdos. Núm. Exp. 2031/2025 Amparo 649/2025.

Alphacredit Capital S.A. de C.V. Sofom E. N. R vs. Torrontegui Valenzuela Héctor Manuel. Actos Prejudiciales Civil Acuerdo. 1 Acdo. Núm. Exp. 1285/2023.

Álvarez Loranca Nancy vs. Soto Hernández Daniela Mariana y Soto Hernández Ana Raquel. Controversias de Arrendamiento Civil 1 Acdo. Núm. Exp. 1579/2024.

Amézcua Barrera Brenda Yazibe vs. Morales de Barrera Consuelo su Sucesión y Barrera y Mora Guillermo su Sucesión. Ord. Civil Acuerdo. 1 Acdo. Núm. Exp. 3/2025.

Arellano Aranda José vs. Arellano Aranda Moisés Tiburcio su Sucesión y También Con Ocido como Moisés Arellano Aranda. Ord. Civil 1 Acdo. Núm. Exp. 289/2025.

Arrendadora de Centros Comerciales, S. de R. L. de C.V. vs. Domínguez Barradas Olga. Ord. Civil 1 Acdo. Núm. Exp. 535/2017.

Arroyo Lezama Juventino. Juris. Voluntaria Civil 2 Acdos. Núm. Exp. 243/2025.

Autofinanciamiento México S.A. de C.V. vs. De la Rosa Ortiz Socorro del Carmen, Ortiz García María de Jesús, de la Rosa López Martín. Ejecutivo Cuantía Menor Mercantil Acuerdo. 3 Acdos. Núm. Exp. 11/2025 Segundo Tomo.

Banco Inbursa, Sociedad Anónima, Institución de Banca Múltiple, Grupo Financiero Inbursa vs. Industria de Motores Eléctricos, S.A. de C.V. y Merikanskas Berovsky Enrique y Merikanskas Ulman Bertha y Merikanskas Ulman León. Especial Hipotecario Civil Tomo II. 1 Acdo. Núm. Exp. 527/2020 Segundo Tomo.

Banco Inmobiliario Mexicano Sociedad Anónima Instituto de Banca Múltiple vs. Grupo Bulmar Sociedad Anónima de Capital Variable y Martínez López Bulmaro. Especial Hipotecario Civil 3 Acdos. Núm. Exp. 1665/2024.

Banco Invex, Sociedad Anónima, Institución de Banca Múltiple Invex Grupo Financiero en su Carácter de Fiduciario en el Fideicomiso Irrevocable de Centro de Capital 860 vs. Arreola Santiago Jaime. Especial Hipotecario Civil Acuerdo. 1 Acdo. Núm. Exp. 627/2017.

Banco Monex Sociedad Anónima Institución de Banca Múltiple Monex Grupo Financiero en su Carácter de Fiduciario del Fideicomiso Empresarial Irrevocable de Administración y Garantía Número F 3443 vs. Valdez Aguilar David. Especial Hipotecario Civil 1 Acdo. Núm. Exp. 1533/2024.

Banco Santander México Sa Institución de Banca Múltiple Grupo Financiero Santander México vs. Brito Jiménez Damaris Dara. Especial Hipotecario Civil Acuerdo. 1 Acdo. Núm. Exp. 995/2023.

Banco Santander México, S.A., Institución de Banca Múltiple, Grupo Financiero Santander México vs. Imprime Graphics, S.A. de C.V. y Tovar Espinosa Jaime. Actos Prejudiciales Civil 1 Acdo. Núm. Exp. 879/2016.

Barrera Morfín Kristian vs. Armas Ocejo Juan Manuel. Ord. Civil Acuerdo. 1 Acdo. Núm. Exp. 179/2025.

Barrera Ortiz Carlos Alberto vs. Nuño Castillejos Eber Pablo. Controversias de Arrendamiento Civil Acuerdo. 1 Acdo. Núm. Exp. 1411/2024.

BBVA Bancomer, S.A., Institución de Banca Múltiple Grupo Financiero BBVA Bancomer vs. Tapia Zapien Luis Enrique. Especial Hipotecario Civil 2 Acdos. Núm. Exp. 701/2021.

BBVA México S.A., Institución de Banca Múltiple, Grupo Financiero BBVA México vs. Playeras Basila S.A. de C.V. y Basila Alonso Rodolfo y Alonso Madrid Mercedes. Actos Prejudiciales Civil Acuerdo. 1 Acdo. Núm. Exp. 631/2023.

BBVA México, S.A., Institución de Banca Múltiple, Grupo Financiero BBVA México vs. Navarro Cartagena Mónica María. Especial Hipotecario Civil 1 Acdo. Núm. Exp. 1563/2024.

Bustamante Anchondo Alfonso Ernesto vs. Banca Mifel, S.A. Institución de Banca Múltiple, Gpo. Financiero Mifel, en Carácter de Fiduciaria del Fideicomiso Dos Mil Novecientos Setenta del Dos Mil Dieciocho y Hasbani Zaga Marco y Hasbani Matish Máyer y Hasbani Matish Zion y Hasbani Matish Moshe y Levtij, S.A. de C.V. Ord. Mercantil 1 Acdo. Núm. Exp. 347/2025.

Castro Lamas Antonio vs. Grupo Mexicano de Seguros S.A. de C.V. Ord. Civil Acuerdo. 2 Acdos. Núm. Exp. 893/2024.

Cibanco, S.A. vs. Gutiérrez Kumazawa Juan Carlos. Especial Hipotecario Civil Acuerdo. 2 Acdos. Núm. Exp. 113/2021.

Damián Jiménez Cecilia vs. Yáñez Hernández Arcelia y Yáñez Hernández María Liliana y Yáñez Hernández Alejandro. Medios Preparatorios Civil 1 Acdo. Núm. Exp. 1505/2024.

Delgado Corona Rosario vs. Garrido Guerrero Anastacia y Gaminde Vda. de Zaldívar Teresa y Registro Público de la Propiedad y del Comercio de la Ciudad de México. Ord. Civil 1 Acdo. Núm. Exp. 545/2023.

Delgado Gómez Adolfo vs. Sámano Tirado Estrella. Ord. Civil Acuerdo. 1 Acdo. Núm. Exp. 441/2023.

Despachadora Abastos de Jalisco, S. de R. L. de C.V. Ord. Civil Amparo. 3 Acdos. en Amparo. Núm. Exp. 2023/2024 de Amparo N° 805/2024-VI.

Disenos y Clasicos México S.A. de C.V. vs. Flores Santillán Aarón Esau. Ejecutivo Cuantía Menor Mercantil Acuerdo. 2 Acdos. Núm. Exp. 13/2025.

SOLO CONSULTA
SOLO CONSULTA
SOLO CONSULTA

Distriubidora Salwi, S.A. de C.V. vs. Constructora Saint Germain, S.A. de C.V. y Pini García Francisco. Especial Hipotecario Civil Amparo. 1 Acdo. en Amparo. Núm. Exp. 1241/2008 Amparo 1955/2024.

Dominio Legal, S. C vs. España Reyna Arron Ernesto y Chávez Venegas Lidia Fabiola y Falcón Salazar Enrique. Ejecutivo Mercantil 1 Acdo. Núm. Exp. 1047/2023 Principal.

Franco González Alfonso vs. Frías Coronel Nadia Lisbeth y Dorador Freer Tomás. Controversias de Arrendamiento Civil Acuerdo. 1 Acdo. Núm. Exp. 1139/2023.

García Arsenio Magdaleno vs. Grupo Mexicano de Seguros S.A. de C.V. Ord. Civil 2 Acdos. en Otros. Núm. Exp. 351/2024 Tomo II.

González Hernández Héctor antes Instituto del Fondo Nacional de la Vivienda para los Trabajadores (Infonavit)Para Los Trabajadores vs. Raúl Salinas. Especial Hipotecario Civil Acuerdo. 1 Acdo. Núm. Exp. 809/2003 Bis. 1 II Tomo.

González Rosas Dalet vs. Rosas Salas Rosa María. Juris. Voluntaria Civil Amparo. 1 Acdo. en Amparo. Núm. Exp. 605/2024 Amparo 16/2025.

Goospery S.A. de C.V. vs. Nadro Sapi de C.V. Actos Prejudiciales Civil Amparo. 1 Acdo. en Amparo. Núm. Exp. 1207/2024 Amparo Indirecto 396/2025.

Guerrero García Carlos Fernando vs. Guevara González Fernando, Núñez y Bandera Roberto y Notario Público N° 1 de la Ciudad de México. Ord. Civil 1 Acdo. Núm. Exp. 581/2018.

Heredia Gallegos Marcos Manuel y Otra vs. Argueta Pizaña Joel y Otro. Ejec. Merc. Acuerdo. 1 Acdo. Núm. Exp. 1183/2011.

Hidalgo Romero Roberto vs. Jiménez Gutiérrez Felipe Alberto. Controversias de Arrendamiento Civil Acuerdo. 2 Acdos. Núm. Exp. 1393/2024.

HSBC México Sa Institución de Banca Múltiple Grupo Financiero HSBC vs. Granada Tinajero Pablo. Especial Hipotecario Civil 1 Acdo. Núm. Exp. 513/2024.

HSBC México, S.A., Institución de Banca Múltiple, Grupo Financiero HSBC vs. Grupo Matrix, S.A. de C.V. y Razu Seba William. Ejecutivo Mercantil 2 Acdos. Núm. Exp. 667/2022.

HSBC México, Sociedad Anónima, Institución de Banca Múltiple, Grupo Financiero HSBC, División Fiduciaria, en su Carácter de Fiduciario en el Fideicomiso Irrevocable de Administración Número F262757 vs. Cervantes Rodríguez Israel. Vía de Apremio Civil 1 Acdo. Núm. Exp. 1787/2024.

Interlomas, S.A. de C.V. vs. Rivera Peña Israel. Controversias de Arrendamiento Civil Acuerdo. 1 Acdo. Núm. Exp. 641/2020 Segundo Tomo.

Jéssica Palma Bravo, Griselda Palma Bravo y Luz María Rodríguez Ortiz Amtes Ayala Lemus María de Jesús vs. Barragán Cisneros Javier, Maldonado Barajas Leonel y Barragán Partida Javier. Ejecutivo Mercantil 1 Acdo. Núm. Exp. 997/2018.

Jiménez Medina Aurelia Guadalupe vs. Jiménez Almaraz Isis Desiree y Jiménez Almaraz Arzu Eleven y Jiménez Almaraz Unrrich Einar. Ord. Civil 1 Acdo. Núm. Exp. 217/2025.

Mandujano Arroyo Humberto vs. Ramírez Pantoja Ana María. Ord. Civil 1 Acdo. Núm. Exp. 39/2025.

Martínez Antonio Marisol vs. Amaro Mejía Timoteo. Ord. Civil 1 Acdo. Núm. Exp. 1429/2024.

Martínez Jiménez Martín Guadalupe vs. Grupo Mexicano de Seguros S.A. de C.V. Ord. Civil 4 Acdos. Núm. Exp. 215/2024 Tomo.

Morales San Juan Gloria vs. Zárate López Alejandra. Ejecutivo Mercantil Acuerdo. 1 Acdo. Núm. Exp. 1287/2024.

Moreno Ríos Moisés su Sucesión vs. Santiago Garrido Adriana. Ord. Civil Amparo. 2 Acdos. en Amparo. Núm. Exp. 317/2015 821/2025.

Muñoz Ruiz Miriam Guadalupe vs. Álvarez Sánchez Héctor Santiago, Notario Público Número 81 del Estado de Oaxaca de Juárez, Lic. Edilberto Jiménez Murat, Notario Público Número 29 de San Luis Potosí, Lic. José Luis Bravo Mendoza y Registrador Público de la Propiedad y del Comercio de la Ciudad de México. Ord. Civil Acuerdo. 2 Acdos. Núm. Exp. 903/2016.

Navistar Financial, S.A. de C.V., Sociedad Financiera de Objeto Múltiple Entidad Regulada vs. Bally de México, S.A. de C.V., y Mazon Hoyos Ernesto y Zahoul Espinoza Alberto. Especial Mercantil Mercantil 1 Acdo. Núm. Exp. 551/2018 Segundo Tomo.

Operadora de Comercio la Paz S de R.L. de C.V. vs. Seguridad Privada y Activa Omitron S.A. de C.V. Controversias de Arrendamiento Civil 1 Acdo. Núm. Exp. 1519/2024.

Oportunidades para Emprendedores Sapi de C.V., Sociedad Financiera de Objeto Múltiple Enr vs. Químicorp, S.A. de C.V. y Cajigas Vázquez Marco Antonio. Ejecutivo Mercantil 1 Acdo. Núm. Exp. 1425/2019 Segundo Tomo.

Pérez Contreras Francisca y Torres Pérez Esmeralda del Rosario vs. Seguros Inbursa Sa Grupo Financiero Inbursa. Ord. Civil 1 Acdo. Núm. Exp. 331/2025.

Plata Cazares José Manuel su Sucesión vs. Corona Muñoz Olga. Ord. Civil 1 Acdo. Núm. Exp. 769/2021.

Ponce Yépez Guillermo Alfonso vs. Parra Lucio Hilda Rocío. Ord. Civil Acuerdo. 3 Acdos. Núm. Exp. 1235/2024 Segundo Tomo.

Recuperación de Comercio Interior, S. de R. L. de C.V. vs. Yáñez Gutiérrez José Enrique y Carbajal Rabelo de Yáñez Debora. Especial Hipotecario Civil 1 Acdo. Núm. Exp. 339/2005 Segundo Tomo.

Robles López Sheyla vs. Robles Serbulo Juan Manuel. Ord. Civil 1 Acdo. Núm. Exp. 1737/2024.

Romero del Valle Juan vs. Salas Becerril Soria y Ríos Cruz Alina Jocelyn y Cruz Flores Hilda. Ejecutivo Mercantil Acuerdo. 1 Acdo. Núm. Exp. 1147/2023.

Scotiabank Inverlat Sa Institución de Banca Múltiple Grupo Financiero Scotiabank Inverlat vs. De Luna Amarillas Francisco Javier. Especial Hipotecario Civil 1 Acdo. Núm. Exp. 1239/2023.

Sifuentes Alvarado Vianca y Moncivais Leyva José Juan vs. Seguros Inbursa Sa Grupo Financiero Inbursa. Ord. Civil 1 Acdo. Núm. Exp. 335/2025.

Sistema Único de Autofinanciamiento S.A. de C.V. vs. Escalona Ramírez María Patricia. Ejecutivo Mercantil Acuerdo. 1 Acdo. Núm. Exp. 715/2023.

Sofimex, Institución de Garantías, S.A. vs. Tres Naciones Saval, S.A. de C.V. y Grupo Tres Naciones, S.A. de C.V. y Constructora Tres Naciones, D. a de C.V. Especial de Fianzas Mercantil 1 Acdo. Núm. Exp. 829/2024.

The Bank Of New York Mellon, S.A., Institución de Banca Múltiple, Actuando en su Carácter de Fiduciaria en el Fideicomiso F/00102 vs. Villegas Campos María Dolores. Especial Hipotecario Civil 1 Acdo. Núm. Exp. 431/2015.

Toledo Flores María Silvia vs. Vergara Valdez Juan Carlos. Ord. Civil 1 Acdo. Núm. Exp. 813/2022.

Urbina Cruz César Octavio y González Marín Diana Laura vs. Axa Seguros S.A. de C.V. Ord. Civil Acuerdo. 1 Acdo. Núm. Exp. 83/2025.

Vázquez Anaya Victoria Guadalupe. Ord. Civil Amparo. 2 Acdos. en Amparo. Núm. Exp. 2045/2025 Amparo 552/2025.

Vera Valeriano Nayeli vs. Garay Sicilia Jorge Amado. Especial Hipotecario Civil Acta Circunstanciada. 1 Acdo. Núm. Exp. 1543/2012 Segundo Tomo.

Viajes Premier, S.A. vs. Instituto de Seguridad y Servicios Sociales de Los Trabajadores del Estado. Ord. Civil Acuerdo. 1 Acdo. Núm. Exp. 691/2020 Segundo Tomo.

Zúñiga Estrada Martha Adriana. Juris. Voluntaria Civil Acuerdo. 1 Acdo. Núm. Exp. 1595/2024.

AUDIENCIA

Palma Peña Armando vs. Durán Ruíz María del Carmen. Aud. Controversias de Arrendamiento Civil. 1 Audiencia. Núm. Exp. 1485/2024.

NO PUBLICADOS

Banco Mercantil del Norte, S.A., Institución de Banca Múltiple, Grupo Financiero Banorte vs. Nava Castillo María de Lourdes. Aud. no Publ. Especial Hipotecario Civil. 1 Audiencia. Núm. Exp. 1317/2024 Actual.

EL SECRETARIO DE ACUERDOS
LIC. JORGE ROBERTO MAYAGOITTIA MIGUEL

SECRETARÍA "B"
ACUERDOS DEL 14 DE JULIO DEL 2025

Activos Cn, S.A. de C.V. vs. Equipos Especiales Progrumex, S.A. de C.V. y García Lazcano Ezequiel. Ejecutivo Mercantil 1 Acdo. Núm. Exp. 366/2014 Segundo Tomo (Ii).

García Pintle Clara y Contreras García Tomás y Contreras García Gudelia y Contreras García Eduardo y Contreras García Andrés y Contreras García Guadalupe vs. Sinencio Figueroa Rafael Israel y Qualitas Compañía de Seguros S.A. de C.V. Ord. Civil 1 Acdo. Núm. Exp. 332/2025.

González Sotelo Enrique vs. Sotelo Noemí González. Ord. Civil Expedientillo. 1 Acdo. en Expedientillo. Núm. Exp. 480/2021 Expedientillo.

Haber Gutiérrez Diana vs. Haber Fernández Posada Bernardo. Ord. Civil 1 Acdo. Núm. Exp. 334/2025.

Komatsu Finance México Sociedad Anónima de Capital Variable Sociedad Financiera de Objeto Múltiple Entidad No Regulada vs. Mga Contratista Minera S.A. de C.V. Ejecutivo Mercantil 1 Acdo. Núm. Exp. 1326/2023.

SOLO CONSULTA
SOLO CONSULTA
SOLO CONSULTA

Laguna Meléndez Yolanda y y/o Yolanda Meléndez Laguna vs. Laguna Pacheco Andrés su Sucesión. Ord. Civil 1 Acdo. Núm. Exp. 1764/2024.

López Garachana Isidra vs. De la Torre López Luis Fernando. Especial Hipotecario Civil Dada Cuenta. 1 Acdo. Núm. Exp. 956/2023.

Piliado Ramírez Francisco vs. Domínguez Trejo Susana. Ord. Civil 1 Acdo. Núm. Exp. 1094/2023.

Sánchez González Julio y Sánchez González Carolina vs. Gómez Robles Silvia Áurea y Carmie Inmobiliaria Sa y Pupatesca Sa y C Director del Registro Público de la Propiedad y del Comercio de la Ciudad de México. Ord. Civil 1 Acdo. Núm. Exp. 1474/2024.

Secreto. Ord. Mercantil 1 Acdo. Núm. Exp. 336/2025.

Spitalier Moreno Vda. de Vejar Edmee su Sucesión vs. Vejar Fernández Alejandro y Fagoaga Ramírez José y Mora Martina y Riefhohl Espinosa de Los Monteros María Elena. Actos Prejudiciales Civil 1 Acdo. Núm. Exp. 998/2024.

Tuli Energía, S. de R. L. de C.V. y Helios Generación, S. de R. L. de C.V. vs. Pattern México Development Company, S. de R. L. de C.V. Especial Mercantil Mercantil Prevención. 1 Acdo. Núm. Exp. 344/2025.

MAL PUBLICADOS

Secreto. Ord. Civil 1 Acdo. Núm. Exp. 278/2025.

Trespalacios Héctor y Trespalacios Gabriella vs. Crisantes Arias Athena Alexis y Ci Banco Sa Institución de Banca Múltiple como Fiduciario del Fideicomiso F/862. Ord. Mercantil 1 Acdo. Núm. Exp. 204/2025.

NO PUBLICADOS

Camargo González Martha vs. Franco Díazgonzalez Francisca Adriana. Ord. Civil 1 Acdo. Núm. Exp. 1786/2024.

SENTENCIA DEFINITIVAS DEL 14 DE JULIO DEL 2025

Castro Álvarez Julio vs. Ibarra Aparicio Jaileth. Controversias de Arrendamiento Civil Sent. Def. 1 Núm. Exp. 1550/2024

NO PUBLICADOS

Cardiel Terán Carmen vs. Nájera Martínez Santiago. Controversias de Arrendamiento Civil Sent. Def. No Prublicada 1 Núm. Exp. 1466/2024

EL SECRETARIO DE ACUERDOS
LIC. ROBERTO ALFREDO CHÁVEZ SÁNCHEZ

SEXAGÉSIMO QUINTO DE LO CIVIL

SECRETARÍA "A"
ACUERDOS DEL 14 DE JULIO DEL 2025

Abc Capital Sociedad Anónima, Institución de Banca Múltiple y Banco Actinver Sociedad Anónima, Institución de Banca Múltiple, Grupo Financiero Actinver vs. Inmobiliaria Rome de Tabasco Sociedad de Responsabilidad Limitada de Capital Variable y Pérez Vidal Adolfo y Mayans Canábal Aurora María. Especial Hipotecario Civil 1 Acdo. Núm. Exp. 609/2022.

Ábrego Jardón Gabriel vs. Monterrubio Morales Miguel. Especial Hipotecario Civil 1 Acdo. Núm. Exp. 721/2021 Tomo II.

Aburto Pablo Guadalupe vs. Rosa Leticia Vicente Mora. Ord. Civil 1 Acdo. Núm. Exp. 75/2018.

Agropecuaria Financiera S.A. de C.V. Sofom Enr vs. Castro Castro María Aurora y Otro. Ejecutivo Cuantía Menor Mercantil 2 Acdos. Núm. Exp. 1257/2024 Tomo II.

Alcalá Estrada Adriana vs. Limón Lason Gonzpalez Roberto Adolfo. Ejecutivo Cuantía Menor Mercantil 1 Acdo. Núm. Exp. 1239/2024.

Andrade Romero Irma Patricia y Hernández Andrade Miguel Ángel vs. García Villalobos Angélica Marlen. Ord. Civil Comparecencia Billete. 1 Acdo. Núm. Exp. 1067/2024.

Aranda Franco María de Lourdes vs. Catalán Molina Perla de Los Ángeles. Ord. Mercantil 1 Acdo. Núm. Exp. 503/2021.

Autofinanciamiento Automotriz S.A. de C.V. vs. García Elizondo Noemí, José Juan García Rosales, María Victoria Elizondo Martínez y Fernando López García. Ejecutivo Mercantil 1 Acdo. Núm. Exp. 157/2025.

Autofinanciamiento México, S.A. de C.V. vs. Martha Eulalia Mejía Morales. Especial Hipotecario Civil Expedientillo. 1 Acdo. Núm. Exp. 551/2014.

Autofinanciamiento México, S.A. de C.V. vs. Morales García Juan Carlos y Otros. Ejecutivo Cuantía Menor Mercantil 1 Acdo. Núm. Exp. 1237/2024.

Avla Seguros, S.A. de C.V. vs. Telecomunicaciones Cycom Intemec S.A. P. I. de C.V. y Power And Sites, S.A. P. I. de C.V. Especial de Fianzas Mercantil 1 Acdo. Núm. Exp. 983/2024.

Balderas Flores Nally Ivette vs. Díaz Ortega Axiry Wendolyne. Medios Preparatorios Civil 1 Acdo. Núm. Exp. 213/2025 Principal.

Banca Mifel, S.A. Institución de Banca Múltiple, Grupo Financiero Mifel vs. Orta García María del Pilar y Jorge Alberto Alemán Cerda. Especial Hipotecario Civil 1 Acdo. Núm. Exp. 601/2011 Tomo II.

Banco Invex Sociedad Anónima Institución de Banca Múltiple Invex Grupo Financiero en su Carácter de Fiduciario en el Fideicomiso 3939 vs. García Alarcón Silvia. Especial Hipotecario Civil 1 Acdo. Núm. Exp. 981/2023.

Banco Mercantil de Norte, S.A. Institución de Banca Múltiple, Grupo Financiero Banorte vs. Mogollan Garrido Eduardo y Beatriz López Contreras. Especial Hipotecario Civil 1 Acdo. Núm. Exp. 1649/2010.

Banco Mercantil del Norte, S.A., I. B. M., Grupo Financiero Banorte vs. Rodríguez Aguilera Alfredo. Especial Hipotecario Civil 3 Acdos. Núm. Exp. 1191/2018 Bis. 2 Tomo II.

Banco Nacional del Ejército Fuerza Aérea y Aramada, S.N.C. Institución de Banca de Desarrollo vs. Arenas Castillo Juan Jesús Martín. Especial Hipotecario Civil 1 Acdo. Núm. Exp. 601/2024.

Banco Nacional del Ejército Fuerza Aérea y Armada Sociedad Nacional de Crédito Institución de Banca de Desarrollo vs. Hernández Cortés Perfecto. Especial Hipotecario Civil 1 Acdo. Núm. Exp. 235/2024.

Banco Santander (México), S.A. Institución de Banca Múltiple, Grupo Financiero Santander México vs. Gastronomía Artesanal, S.A. de C.V., Human Capital Gourmet, S.A. de C.V. Eduardo Laposse Adame, Francisco Javier Laposse Adamae E. Inmobiliaria Grenetina, S.A. de C.V. Ejecutivo Mercantil Expedientillo. 1 Acdo. Núm. Exp. 233/2016.

Banco Santander México Sa Institución de Banca Múltiple Grupo Financiero Santander México vs. Control Administrativo y Empresarial Suyana S.A. de C.V. y Reza Rojas Beatriz Elizabeth y Ángel Bohórquez Jesús Hermess. Ejecutivo Mercantil 1 Acdo. Núm. Exp. 1229/2023.

Banco Santander México, S.A. Institución de Banca Múltiple Grupo Financiero Santander México vs. Gonzalo Ortega Cerecedo y Otro. Vía Ejecutiva Cuantía Menor Civil 3 Acdos. Núm. Exp. 9/2025 Tomo II.

Banco Santander México, S.A., Institución de Banco Múltiple, Grupo Financiero Santander México vs. Pineda Álvarez Roberto Geovanni. Especial Hipotecario Civil 1 Acdo. Núm. Exp. 307/2019.

Banco Santander México, Sociedad Anónima, Institución de Banca Múltiple, Grupo Financiero Santander México vs. Orient Futura S.A. de C.V., y José Antonio Gómez Rodríguez. Ejecutivo Mercantil 1 Acdo. Núm. Exp. 489/2023 Tomo II.

Banco Ve por más Sa Institución de Banca Múltiple Grupo Financiero Ve por más vs. Barragán López Erick Horonato y Rodríguez Magaña Martín. Ejecutivo Mercantil 1 Acdo. Núm. Exp. 1275/2022.

BBVA Bancomer, S.A., Institución de Banca Múltiple, Grupo Financiero BBVA Bancomer vs. Samuel Sánchez Vallejo y Norma Lizbeth Ávalos González. Esp. Hip. Expedientillo. 1 Acdo. Núm. Exp. 1475/2011.

Bello Santoyo Yésica María vs. Rodríguez Ramírez Fortunata y Hernández Rodríguez Nemesio su Sucesión y C Director del Registro Público de la Propiedad y del Comercio de la Ciudad de México. Ord. Civil 2 Acdos. Núm. Exp. 133/2025 Principal.

Blanco Gamez José Guadalupe vs. Blanco Gamez María. Ord. Civil 2 Acdos. Núm. Exp. 215/2025 Principal.

Camberos Corona Lila Amalia vs. Ayala Barragán Blanca Margarita y Director General del Registro Público de la Propiedad y de Comercio de la Ciudad de México. Ord. Civil Expedientillo. 1 Acdo. Núm. Exp. 1315/2022.

Candela Castillo Alberto su Sucesión vs. Ramírez Vda. de García Caridad y Candela Martínez José. Ord. Civil 3 Acdos. Núm. Exp. 109/2025 Principal.

Casiano García Alicia y García Ávila Fidela vs. Cemex, Sab de C.V. Ord. Civil Expedientillo. 1 Acdo. Núm. Exp. 1219/2019.

Castillo Pliego Enrique Alberto vs. Pliego Meade, su Sucesión Martha Susana y Castillo Pliego Alberto y Castillo Pliego María Fernanda. Ord. Civil 2 Acdos. Núm. Exp. 447/2020 Tomo II.

Ci Banco, Sociedad Anónima, Institución de Banca Múltiple vs. Vargas Beltrán Luis Ángel y Sánchez Garza Martha Elena. Especial Hipotecario Civil 1 Acdo. Núm. Exp. 735/2015.

Ci Banco, Sociedad Anónima, Institución de Banca Múltiple vs. Vargas Beltrán Luis Ángel y Sánchez Garza Martha Elena. Especial Hipotecario Civil 2 Acdos. Núm. Exp. 735/2015 Tomo II.

Cibanco S a Institución de Banca Múltiple en su Carácter de Fiduciario en el Fideicomiso Número F 00430 vs. García Carmona Faustino y Hernández Mendoza Delfina. Vía de Apremio Civil 1 Acdo. Núm. Exp. 635/2024.

Cibanco S.A. Institución de Banca Múltiple en su Carácter de Fiduciario en el Fideicomiso F 00430. Vía de Apremio Civil 1 Acdo. Núm. Exp. 1743/2024.

Cibanco Sa Ibm vs. Gerardo Galarza Valles. Especial Hipotecario Civil 1 Acdo. Núm. Exp. 33/2021 Bis. 1 Tomo II.

SOLO CONSULTA
SOLO CONSULTA
SOLO CONSULTA

Condómino Conjunto Habitacional Morelos Edificio B 10 2 Geminis vs. Ortiz Rodríguez Gonzalo su Cesiongarcia Jiménez Guillermo. Vía Ejecutiva Cuantía Menor Civil Amparo. 1 Acdo. Núm. Exp. 1291/2024.

Condómino Conjunto Habitacional Morelos Edificio B 10 2 Geminis vs. Ortiz Rodríguez Gonzalo su Cesiongarcia Jiménez Guillermo. Vía Ejecutiva Cuantía Menor Civil 1 Acdo. en Amparo. Núm. Exp. 1291/2024 Cuad. de Amp. 248/2023.

Contreras García Norma Alicia vs. Sociedad Cooperativa Ejidal de San Pedro Zacatenco Scl y Centeno Rascón Jorge Antonio. Ord. Civil 1 Acdo. Núm. Exp. 1527/2024.

Daimler Financial Services México Sociedad de Responsabilidad Limitada de Capital Variable vs. Servicios Avanzados Endourologicos Sociedad Anónima de Capital Variable Ávila Delgado Juan Pablo. Ejecutivo Mercantil 1 Acdo. Núm. Exp. 1295/2024.

Del Castillo Ramírez Emilio José su Sucesión vs. Casas Ferrer César Augusto y Ferrer Méndez Graciela. Ord. Civil 2 Acdos. Núm. Exp. 1767/2024.

Del Monte Altamirano Viridiana vs. García Rodríguez Víctor Manuel García Rodríguez Lizbeth. Ord. Civil 1 Acdo. Núm. Exp. 257/2021.

Del Río Fuentes Juan Manuel vs. García Vargas Brenda Alejandra y Álvarez Cuevas Carlos Yaid. Controversias de Arrendamiento Civil 1 Acdo. Núm. Exp. 149/2024.

Despachadora Abastos de Jalisco, Sociedad de Responsabilidad Limitada de C.V. Ord. Civil Ahora 805/20224-VI. 2 Acdos. en Tercería. Núm. Exp. 419/2024 Amparo 419/2024-III, Ahora 805/2024-VI.

Dessetec Desarrollo de Sistemas, Sociedad Anónima de Capital Variable, Grupo Financiero Santander México vs. Sánchez Miranda María de Lourdes. Especial Hipotecario Civil 1 Acdo. Núm. Exp. 1295/2019 Bis. 1.

Estrada Álvarez María Guadalupe Aline vs. Torres Trujano Sandra Rocío y Trujano Solano María de la Luz. Controversias de Arrendamiento Civil 4 Acdos. en Amparo. Núm. Exp. 1041/2024 369/2025-II.

Flores Nava Norma vs. Flores Nava Jorge. Ord. Civil 1 Acdo. Núm. Exp. 711/2022.

García Aldecoa Alfredo vs. López Vieyra Joel. Especial Hipotecario Civil 2 Acdos. en Amparo. Núm. Exp. 553/2019 Amparo 1471/2023-II.

García Hernández Rosa su Sucesión vs. Rodríguez Antonio. Controversias de Arrendamiento Civil 1 Acdo. Núm. Exp. 817/2022.

García Ramírez Blanca Irma vs. García Valdez Blanca Leonor. Ord. Civil 1 Acdo. Núm. Exp. 1733/2024.

García Ruíz Joel Rubén vs. Nieves Carrasco Prisciliano. Ord. Civil 1 Acdo. Núm. Exp. 343/2025 Principal.

García Tornez Benjamín vs. Talavera Aguilar Fernando. Ord. Civil 2 Acdos. Núm. Exp. 1669/2024.

González Méndez Ariel vs. María Magdalena Ornelas Zatarain y Rolando Verdín Campos. Especial Hipotecario Civil 1 Acdo. Núm. Exp. 1471/2011.

Goycoolea Heredia Humberto vs. Silva Mora Alfonso Jorge. Controversias de Arrendamiento Civil 1 Acdo. Núm. Exp. 1677/2024.

Gutiérrez Álvarez Cristian Omar vs. Contreras Calderón Celia. Ord. Civil Amparo. 1 Acdo. Núm. Exp. 693/2022.

Gutiérrez Lujano Andrea Viviana vs. Gabriela Águila Ramírez. Especial Hipotecario Civil 2 Acdos. Núm. Exp. 791/2017 Tomo II.

Hernández Gutiérrez Claudia vs. Hernández Jiménez María del Carmen, Manzano Hernández Gerardo y C. Directora General del Registro Público de la Propiedad y de Comercio de la Ciudad de México. Ord. Civil 1 Acdo. en Amparo. Núm. Exp. 225/2019 D. C. 395/2025.

Hernández Lara María Consuelo vs. Seguros Inbursa Sa Grupo Financiero Inbursa. Ord. Civil 1 Acdo. Núm. Exp. 341/2025 Principal.

Hipotecaria Nacional S.A. de C.V. Sociedad Financiera de Objeto Múltiple Entidad Regulada Grupo Financiero BBVA Bancomer vs. Espinoza García José Osvaldo. Esp. Hip. 1 Acdo. Núm. Exp. 1243/2011.

Hipotecaria su Casita S.A. de C.V. Sociedad Financiera de Objeto Limitado vs. Anaya Bautista Marco Antonio. Especial Hipotecario Civil 1 Acdo. Núm. Exp. 299/2025.

Hotel Merelles S.A. de C.V. vs. Pantoja Rodríguez Carlos Alberto. Controversias de Arrendamiento Civil 1 Acdo. Núm. Exp. 1533/2024.

HSBC México Sociedad Anónima Institución de Banca Múltiple Grupo Financiero HSBC División Fiduciaria en su Carácter de Fiduciario en el Fideicomiso Número F234036 vs. Carlos Enrique Hernández Alejandro y Alicia González Vázquez. Proced. Convencional Mercantil Civil 3 Acdos. Núm. Exp. 427/2021.

HSBC México Sociedad Anónima Institución de Banca Múltiple Grupo Financiero HSBC vs. González Macías Javier Alejandro. Vía de Apremio Civil 1 Acdo. Núm. Exp. 573/2023.

HSBC México, S.A., Institución de Banca Múltiple, Grupo Financiero HSBC y hoy Calderón Gravioto Gustavo Armando vs. Barrios Romero Verónica. Especial Hipotecario Civil 1 Acdo. Núm. Exp. 45/2023.

HSBC México, S.A., Institución de Banca Múltiple, Grupo Financiero HSBC División Fiduciaria, en su Carácter de Fiduciario en el Fideicomiso Irrevocable Número F/243264 vs. Mónica Lorenza Arias Mendívil y Guillermo Ernesto Quintero Pérez. Especial Hipotecario Civil 1 Acdo. Núm. Exp. 183/2017.

HSBC México, S.A., Institución de Banca Múltiple, Grupo Financiero HSBC División Fiduciaria, en su Carácter de Fiduciario en el Fideicomiso Irrevocable Número F/243264 vs. Mónica Lorenza Arias Mendívil y Guillermo Ernesto Quintero Pérez. Especial Hipotecario Civil 3 Acdos. Núm. Exp. 183/2017 Tomo II.

HSBC México, Sociedad Anónima, Institución de Banca Múltiple, Grupo Financiero HSBC División Fiduciaria, en su Carácter de Fiduciario en el Fideicomiso Irrevocable Número F/234036 vs. Miguel Ángel Oviedo Reynoso. Especial Hipotecario Civil 1 Acdo. Núm. Exp. 1141/2016.

Instituto del Fondo Nacional de la Vivienda para los Trabajadores Infonavit vs. Lucas Cruz Bañuelos y Martha Garduño Ocaña. Ord. Civil 1 Acdo. Núm. Exp. 211/2020.

Integra Construcciones y Remodelaciones S.A. de C.V. vs. Esteves García Carlos y Pineda Rojas Yamilka. Controversias de Arrendamiento Civil 1 Acdo. Núm. Exp. 1191/2024.

Jiménez Cruces Ismael vs. Servín Ruelas Carlos Alfredo. Ejecutivo Cuantía Menor Mercantil 1 Acdo. Núm. Exp. 1267/2024.

Jurado Serrano Armando vs. Banco Invex S.A. Ord. Civil 1 Acdo. Núm. Exp. 117/2024.

Martínez Pérez Angélica vs. Registro Público de la Propiedad y del Comercio de la Ciudad de México y Martínez Pérez Fernando. Ord. Civil 1 Acdo. Núm. Exp. 1337/2024.

Millán Vázquez Stephany Alejandra vs. Monroy Hernández Gregorio. Ord. Civil 1 Acdo. en Expedientillo. Núm. Exp. 681/2021.

Mondragón Saucedo David vs. Korber Soto César. Ord. Civil 2 Acdos. en Amparo. Núm. Exp. 903/2018 Amparo 1483/2023-III.

Morales Ramírez Mercedes Enedina vs. Morales Ramírez Martha Patricia. Ord. Civil 1 Acdo. Núm. Exp. 1773/2024.

Patiño Berra José Eduardo su Sucesión vs. Pérez Lara Vicuña Juan Carlos y Gutiérrez Gayosso Guillermo Arturo. Controversias de Arrendamiento Civil 1 Acdo. Núm. Exp. 709/2023.

Pérez Mar Juliana vs. Pleitez Rodríguez René Orlando. Ord. Civil 1 Acdo. Núm. Exp. 171/2025 Principal.

Poseedores Dr. Olvera 164 por Una Vivienda Digna A.C. vs. Rubio Mora José Luis. Medios Preparatorios Mercantil 1 Acdo. Núm. Exp. 1125/2022.

Promotora de Hoteles S.A. de C.V. y Banco Nacional de México Sa Integrante del Grupo Financiero Banamex vs. Morales Pantoja Javier y Quiroz Monge Sarid Renne, También Conocida como Quiroz Monge de Morales Sarid Renne. Juris. Voluntaria Civil 1 Acdo. Núm. Exp. 175/2021.

Rancho San Luis Aculco, S. de R. L. de C.V. vs. Comisión Federal de Electricidad. Ord. Mercantil 1 Acdo. en Amparo. Núm. Exp. 297/2021 Amparo 987/2024.

Ríos Medina Silvia vs. López Vda de Márquez Natalia y También Conocida Con el Nombre de Natalia López Vda. de Márquez. Ord. Civil 3 Acdos. Núm. Exp. 1559/2024.

Rodríguez Villavicencio Adriana vs. Landero Castillo Gabriela. Ord. Civil 1 Acdo. Núm. Exp. 747/2022 Tomo II.

Román Jiménez Heidi Sabrina vs. Jiménez López Ángel su Sucesión. Ord. Civil 1 Acdo. Núm. Exp. 1117/2024.

Romero Valdés Lugo Adriana vs. Soler de Maristany Mercedes y También Conocida como Mercedes Soler Teira Vda. de Maristany su Sucesión y Buerba Gutiérrez José Luis su Sucesión y C Director del Registro Público de la Propiedad y del Comercio de la Ciudad de México. Ord. Civil 1 Acdo. Núm. Exp. 1633/2024.

Sánchez Trujillo Eduardo vs. Zepeda César Julio y Rodríguez González Diana Yoselin. Ord. Civil 2 Acdos. Núm. Exp. 1201/2024.

Scotiabank Inverlat Sa Institución de Banca Múltiple Grupo Financiero Scotiabank Inverlat vs. Chávez González Sara. Especial Hipotecario Civil 1 Acdo. Núm. Exp. 1323/2023.

Secreto. Controversias de Arrendamiento Civil 1 Acdo. Núm. Exp. 1635/2024.

Secreto. Ejecutivo Mercantil 1 Acdo. Núm. Exp. 1275/2022.

Secreto. Ejecutivo Mercantil 1 Acdo. Núm. Exp. 139/2024.

Secreto. Especial Mercantil Mercantil 1 Acdo. Núm. Exp. 891/2023.

Secreto. Vía de Apremio Civil 1 Acdo. Núm. Exp. 247/2025 Principal.

Serapio Farías Alejandro Adalberto vs. Serapio Valerio Octaviano Adalberto su Sucesión. Ord. Civil 2 Acdos. Núm. Exp. 1485/2024.

SOLO CONSULTA
SOLO CONSULTA
SOLO CONSULTA

Silveti Levin Lis vs. Vázquez Hernández Sergio. Juris. Voluntaria Civil 1 Acdo. Núm. Exp. 1213/2024.

Solís Cabrera Filiberto vs. Federico Fernando Pearl Flores. Ejecutivo Mercantil 1 Acdo. en Amparo. Núm. Exp. 513/2017 Amparo 421/2025-I.

Solís Cabrera Filiberto vs. Federico Fernando Pearl Flores. Ejecutivo Mercantil 1 Acdo. en Amparo. Núm. Exp. 513/2017 Amparo 422/2025-II.

Soto Trejo Enrique vs. Gómez Partida Alma Delia. Ord. Civil 2 Acdos. Núm. Exp. 55/2025 Incompetencia.

Suárez Marina Gabriel vs. Banco Azteca Sa Institución de Banca Múltiple Dirección Fiduciaria en su Carácter de Fiduciario del Fideicomiso F/1132 y Terra Capital Partners S.A. de C.V. Ord. Civil 4 Acdos. Núm. Exp. 57/2023.

Támer Manzur Eduardo vs. Villanueva Ramírez Jonathan. Controversias de Arrendamiento Civil 1 Acdo. Núm. Exp. 1033/2023.

The Bank Of New York Mellon, S.A., Institución de Banca Múltiple Actuando en su Carácter de Fiduciaria en el Fideicomiso F/00102 vs. Ivette Navarrete Bejhar. Especial Hipotecario Civil 1 Acdo. Núm. Exp. 347/2013.

The Bank Of New York Mellon, S.A., Institución de Banca Múltiple Actuando en su Carácter de Fiduciaria en el Fideicomiso F/00102 vs. Ivette Navarrete Bejhar. Especial Hipotecario Civil 2 Acdos. Núm. Exp. 347/2013 Tomo II.

Toledo su Sucesión Delia y Toledo de Lugo Delia y Vázquez Lugo Pablo vs. Lara Martínez Abigail y Ruíz Ferrer Gregorio. Ord. Civil 3 Acdos. Núm. Exp. 533/2024.

Torres Domínguez Alejandra vs. Sánchez Lara José Antonio y Peña Cruz Martha. Ord. Civil 2 Acdos. Núm. Exp. 977/2024.

Toyota Financial Services México S.A. de C.V. vs. Mejía Álvarez Mauricio. Ejecutivo Mercantil 1 Acdo. Núm. Exp. 1167/2023.

Trejo Guadarrama José Luis vs. Pérez y Frías José Manuel. Ejecutivo Mercantil 1 Acdo. Núm. Exp. 1273/2024 Tomo II.

Vélez Castañeda Verónica y Fabián Pérez Víctor Alfonso vs. Gobierno de la Ciudad de México y Seguros Inbursa Sa Grupo Financiero Inbursa y Transportes Especializados Ruga S.A. de C.V. y García Giovanni Severiano. Ord. Civil Comparecencia Cheque. 2 Acdos. Núm. Exp. 807/2023 Tomo II.

NO PUBLICADOS

Bk Asistencia y Servicios Técnico Legales S.C. vs. Emmex Costa Fuera S.A. de C.V. y Alfaro Estrada Eduardo Enrique. Ord. Civil 3 Acdos. Núm. Exp. 313/2023.

EL SECRETARIO DE ACUERDOS
LIC. JAVIER GIL RAMÍREZ

SECRETARÍA "B"
ACUERDOS DEL 14 DE JULIO DEL 2025

Agropecuaria Financiera, S.A. de C.V., Sofol vs. Grupo Semillero de México, S.A. de C.V. Juan Manuel Núñez Mosqueda, María de Jesús Mendoza Salazar, Melissa de Jesús Núñez Mendoza y Samanta Scarlett Núñez Mendoza por Conducto de Sus Padres Juan Manuel Núñez Mosqueda y María de Jesús Mendoza Salazar. Especial Hipotecario Civil 1 Acdo. en Cuaderno Amparo Dem. Núm. Exp. 1058/2014 Amparo 716/2025-II.

Aguilar Álvarez Daniel Farid vs. Servín Rangel José Francisco. Ord. Mercantil 1 Acdo. en Expedientillo. Núm. Exp. 1256/2024 Expedientillo.

Aguilar Quijano Manuel vs. Aguilar Yáñez Alberto y C Director del Registro Público de la Propiedad y del Comercio de la Ciudad de México. Ord. Civil 2 Acdos. Núm. Exp. 506/2024.

Alzas Flores, su Sucesión Manuel vs. Alzas Béjar Manuel. Ord. Civil 1 Acdo. Núm. Exp. 472/2023.

Autofinanciamiento México Sade Cv vs. Bernal Pérez Jaime. Ejecutivo Mercantil Expedientillo. 1 Acdo. en Expedientillo. Núm. Exp. 522/2020 Expedientillo.

Ávila Ríos Raúl vs. Ríos Lazcano Refugio. Ord. Civil 1 Acdo. Núm. Exp. 1102/2024.

Banca Mifel Sa Institución de Banca Múltiple Grupo Financiero Mifel Fiduciaria en el Fideicomiso 2929 2018 vs. Ingeniaria y Maquinaria Chinacoy S.A. de C.V. Controversias de Arrendamiento Civil 1 Acdo. Núm. Exp. 1566/2024.

Banca Mifel Sa Institución de Banca Múltiple Grupo Financiero Mifel vs. Egremy Tenorio Mariel. Ord. Mercantil 1 Acdo. Núm. Exp. 746/2024.

Banco Actinver Sa Institución de Banca Múltiple Grupo Financiero Actinver como Fiduciario del Fideicomiso Identificado Con el Número 1401 Denominado Fideicomiso Fibra Uno vs. Azhara Group S.A. de C.V. y Plastop S.A. de C.V. Controversias de Arrendamiento Civil 1 Acdo. Núm. Exp. 608/2024.

Banco Mercantil del Norte S.A. Institución de Banca Múltiple Grupo Financiero Banorte vs. María Isabel Jiménez González. Especial Hipotecario Civil Expedientillo. 1 Acdo. en Expedientillo. Núm. Exp. 1186/2011 Bis. 1.

Banco Nacional de México S.A., Integrante del Grupo Financiero Banamex vs. Sánchez Ocampo Samuel y Hernández López Lena Silvia Leticia. Especial Hipotecario Civil Tomo II. 4 Acdos. en Otros. Núm. Exp. 862/2015 Tomo II.

Banco Nacional del Ejército, Fuerza Aérea y Armada, Sociedad Nacional de Crédito, Institución de de Banca del Desarrollo vs. César César Cruz y Margarita Guzmán Parada. Especial Hipotecario Civil 1 Acdo. Núm. Exp. 358/2014.

Banco Santander México Sa Institución de Banca Múltiple Grupo Financiero Santander México antes Santander Consumo S.A. de C.V. Sociedad Financiera de Objeto Múltiple Entidad Regulada Grupo Financiero Santander México vs. Tinoco Ramírez Héctor. Ejecutivo Mercantil 1 Acdo. Núm. Exp. 58/2024.

Banco del Bajío Sa Institución de Banca Múltiple vs. Mejía Yáñez Octavio. Especial Hipotecario Civil 6 Acdos. Núm. Exp. 868/2021.

BBVA México Sa Institución de Banca Múltiple Grupo Financiero BBVA México vs. Comercializadora Arthur S.A. de C.V. y Negocios Avante S.A. de C.V. y Sistemas Avanzados en Computación y Comunicaciones S.A. de C.V. y Discount Tires de México, S.A. de C.V. y Emotion Llantas Rines, S.A. de C.V. y Autopartes Brokers, S.A. de C.V. y Organización Emotion International, S.A. de C.V. y Pérez Martínez Lorena y Arellano Reyes José Luis. Providencias Precautorias Civil 1 Acdo. Núm. Exp. 1026/2024.

Becerra Jiménez Pedro Armando vs. García Alarcón Ricardo. Ord. Civil 1 Acdo. Núm. Exp. 512/2024.

Belmont Hernández Jorge vs. Núñez Olascuaga Miguel Ángel. Controversias de Arrendamiento Civil Secc. de Ejecc. Tomo II. 1 Acdo. en Otros. Núm. Exp. 254/2022 Secc. de Ejecc. Tomo II.

Bravo Magallanes Raúl y Bravo Hernández Dulce Aracely y Bravo Hernández Raquel Aurora y Bravo Hernández Dariana Juliette vs. Seguros Inbursa Sa Grupo Financiero Inbursa. Ord. Civil 1 Acdo. Núm. Exp. 330/2025 Principal.

Cedillo Huerta Maximino vs. Amador García, su Sucesión Yolanda Eulalia. Ord. Civil 1 Acdo. Núm. Exp. 346/2021.

Ci Banco Sa Institución de Banca Múltiple vs. Rodríguez Gorostieta Jorge Eduardo y Ramírez Rodríguez Jorge. Controversias de Arrendamiento Civil 1 Acdo. Núm. Exp. 766/2023.

Cobranza Amigable, S.A. P. I. de C.V. vs. Guadalupe Ramírez Limón, Eustolia Fuentes Valdez y José Manuel de Jesús Rojas Merino. Ejecutivo Mercantil Tomo II. 1 Acdo. Núm. Exp. 296/2012 Tomo II.

Condóminos del Condominio Residencial Contreras vs. Aquino Sánchez Evodio y Aquino Cyntia. Ord. Civil 1 Acdo. Núm. Exp. 120/2024.

Condóminos del Condominio Residencial Contreras vs. Aquino Sánchez Evodio y Aquino Cyntia. Ord. Civil 1 Acdo. en Cuaderno Amparo Act. Núm. Exp. 120/2024 Amparo D. C. 274/2025.

Cruz Moscu Hispana David y García Moscu Araceli vs. Cruz López Irene Xareli y Cruz López Mariana Citlalli y Santiago Algredo Alberto. Ord. Civil 1 Acdo. Núm. Exp. 152/2025 Principal.

Del Ángel Rosas Francisco vs. Jiménez García Gloria y Velázquez Torres Ramiro y C Director del Registro Público de la Propiedad y del Comercio de la Ciudad de México. Ord. Civil 1 Acdo. Núm. Exp. 342/2025 Principal.

Dorama Institución de Garantías Sa vs. Infraestructuras y Dragados del Golfo S a de C V. Especial de Fianzas Mercantil 1 Acdo. Núm. Exp. 172/2025 Principal.

Espectáculos Deportivos de Occidente S.A. de C.V. Ord. Civil 1 Acdo. en Amparo. Núm. Exp. 918/2025 Amparo.

Espinosa Garrido Carlos vs. Valle Aguilar Iván. Ord. Civil 1 Acdo. Núm. Exp. 104/2019.

Farías Ángeles Arely Betzabhe y por su Propio Derecho y en Representación de Sus Menores Hijos, Gutiérrez Farías Liam Dariel y Gutiérrez Farías Owen Zaid vs. Grupo Mexicano de Seguros S.A. de C.V. Ord. Civil 2 Acdos. Núm. Exp. 872/2024.

Fernández Olvera Elías y Servicios Corporativos de Audio y Video, S.A. de C.V. vs. Video Omega S.A. de C.V. Ord. Mercantil Tomo II. 1 Acdo. Núm. Exp. 168/2023 Tomo II.

SOLO CONSULTA
SOLO CONSULTA
SOLO CONSULTA

Fimubac S.A. de C.V. Sofom Enr vs. Factor para Ti Sapi de C.V. Sofom Enr y García Jaime Héctor Manuel y García Velasco Óscar David y Terrón López Ricardo y Patiño López Juan Arturo y Corona Moreno Jemina Laura y Langarica González Edgar Hugo y Moragrega Campuzano Alejandro. Ejecutivo Mercantil Tomo II. 1 Acdo. Núm. Exp. 1452/2024 Tomo II.

Garrido de la Rosa Edgar Daniel vs. Transportación y Logística Maldonado Sociedad Anónima de Capital Variable y Seguros Inbursa Sa Grupo Financiero Inbursa. Ord. Civil 2 Acdos. Núm. Exp. 864/2024.

Guzmán Pinto Margarita vs. Tapia Bedolla Luis y C Director del Registro Público de la Propiedad y de Comercio de la Ciudad de México. Ord. Civil No Pub. del 11. 1 Acdo. Núm. Exp. 24/2025 Principal.

Hernández Jiménez Miguel Ángel vs. García Ramírez Crescencio su Sucesión. Ord. Civil 1 Acdo. Núm. Exp. 328/2021 Tomo II.

Instituto de Seguridad y Servicios Sociales de Los Trabajadores del Estado a Través de su Fondo de la Vivienda vs. Constantino Moreno Adela. Especial Hipotecario Civil 1 Acdo. Núm. Exp. 314/2025 Principal.

Instituto para Devolver Al Pueblo Lo Robado vs. Pantoja López Glenda y Romo Zúñiga Librado. Ejecutivo Mercantil Tomo II. 1 Acdo. Núm. Exp. 1352/2024 Tomo II.

Jabana Palomino Antonio vs. Axa Seguros S.A. de C.V. Ord. Civil 1 Acdo. Núm. Exp. 142/2025 Principal.

Máximo Juda. Ord. Civil 1 Acdo. en Amparo. Núm. Exp. 1408/2024.

Mora Ramírez José David vs. Mora Sandoval Francisco y Velázquez Lozano María su Sucesión. Ord. Civil 1 Acdo. Núm. Exp. 1708/2024.

Mort Martín del Campo Alejandro José vs. Cotlame Vázquez Carlos Adrián y Plata Monrroy Concepción. Controversias de Arrendamiento Civil 2 Acdos. Núm. Exp. 1096/2024.

Museo Iconografico del Quijote vs. Editorial Pax México Libreria Carlos Cesarman S.A. Medios Preparatorios Civil 1 Acdo. Núm. Exp. 1592/2024.

Nadro, S.A. P. I. de C.V. vs. Alejandre Marroquín Gerardo. Ord. Mercantil 1 Acdo. en Expedientillo. Núm. Exp. 294/2025 Expedientillo.

Ojeda Carrillo José de Jesús vs. Martínez Calzada Berenice. Controversias de Arrendamiento Civil 1 Acdo. Núm. Exp. 1650/2024.

Orea Morales Claudia Marlen y Garduño Flores Patricia Concepción y Flores Ortiz Guillermina vs. Castillo Jesús y Siendo la misma Persona de Jesús Castillo Alberque su Sucesión y Yáñez Sandoval Armando. Ord. Civil 1 Acdo. Núm. Exp. 918/2024.

Peñaflor de León Alfoso Nemesio su Sucesión vs. López Ortega Leticia. Controversias de Arrendamiento Civil Expedientillo. 1 Acdo. en Expedientillo. Núm. Exp. 1108/2018 Expedientillo.

Pérez Martínez Maura vs. Avilés Hernández Horacio. Ord. Civil 1 Acdo. Núm. Exp. 38/2025.

Promotora de Hoteles, S.A. de C.V., Banco Nacional de México, S.A., Integrante del Grupo Financiero Banamex vs. Aragón Rivera Libia Gabriela También Conocida como Aragón Rivera de Talavera Libia Gabriela. Ord. Mercantil 1 Acdo. Núm. Exp. 710/2020.

Rayas Regalado Manuel de Jesús vs. Sánchez Cortés Norberto Medardo y Norberto Meraldo Sánchez Cortés. Controversias de Arrendamiento Civil 1 Acdo. Núm. Exp. 1182/2024.

Ren Zhu Bing vs. Jim Ma Federico y Jim Kiong Lucía y Jim Kiong Elena y Jim Kiong Catalina y Registro Público de la Propiedad y de Comercio de la Ciudad de México. Ord. Civil Tomo II. 1 Acdo. Núm. Exp. 910/2024 Tomo II.

Rodríguez Hernández Luis Manuel vs. Padilla González María del Refugio y C Director del Registro Público de la Propiedad y del Comercio de la Ciudad de México. Ord. Civil 2 Acdos. Núm. Exp. 124/2025 Principal.

Romero Osorio Blanca Estela vs. Padilla Hernández Estela y Hernández Villeda Rosa. Controversias de Arrendamiento Civil Secc. de Ejecución. 1 Acdo. en Seccion De Ejecución. Núm. Exp. 1642/2024 Secc. de Ejecución.

Santillán Becerril Delfino vs. Becerril Santillán Susana. Ord. Civil 1 Acdo. Núm. Exp. 296/2025.

Scotiabank Inverlat Sa Institución de Banca Múltiple Grupo Financiero Scotiabank Inverlat y Melgoza Ávila Carlos vs. Saldívar Medina Alfredo. Especial Hipotecario Civil 1 Acdo. Núm. Exp. 598/2023.

Socafi S.A. de C.V. vs. Álvarez Martínez Susana y Martínez Martínez Fernando y Martínez Martínez Juan Carlos. Ejecutivo Mercantil Expedientillo. 1 Acdo. en Expedientillo. Núm. Exp. 450/2024 Expedientillo.

Velázquez Escamilla Antonio y Aguilar García María de Los Ángeles vs. Grupo Mexicano de Seguros S.A. de C.V. Ord. Civil 2 Acdos. Núm. Exp. 340/2025 Principal.

LA SECRETARIA DE ACUERDOS
LIC. WENDY FLORES RIZO

SEXAGÉSIMO SÉPTIMO DE LO CIVIL

SECRETARÍA "A"
ACUERDOS DEL 14 DE JULIO DEL 2025

Agronegocios Laad, S.A. de C.V., Sofom E. N. R vs. Rodríguez Sánchez Leonel Gerardo y Rodríguez Mendoza Manuel Gerardo y Rodríguez Sánchez Brenda Esmeralda. Especial Hipotecario Civil Comparecencia. 1 Acdo. Núm. Exp. 713/2021.

Arrendamiento para Empresas S.A. de C.V. vs. Juan Rubén Tobías Reyes y María Magdalena Gómez González. Especial Hipotecario Civil 1 Acdo. Núm. Exp. 417/2018.

Aseguradora Aserta, S.A. de C.V. vs. Lebanc Construcciones, S.A. de C.V. y Pérez Montaño Héctor y Tecnología en Espacios y Construcción, S.A. de C.V. Especial de Fianzas Mercantil Admisión. 1 Acdo. Núm. Exp. 301/2025.

Banco Invex Sociedad Anónima Institución de Banca Múltiple, Invex Grupo Financiero, Fiduciario, en su Carácter de Fiduciario del Fideicomiso Irrevocable de Garantía 861 vs. Vargas Rechy Salvador. Vía de Apremio Civil Acdo. 2. 2 Acdos. Núm. Exp. 1647/2024.

Banco Mercantil del Norte, Sociedad Anónima, Institución de Banca Múltiple, Grupo Financiero Banorte vs. Medina Padilla Ana Bertha. Especial Hipotecario Civil 1 en Tomo II. 1 Acdo. Núm. Exp. 1295/2019.

Banco Santander México, S.A., Institución de Banca Multitple Grupo Financiero Santander México vs. Valencia Martínez Rafael y Guerrero Rivas Mariana. Especial Hipotecario Civil 1 Acdo. Núm. Exp. 1039/2024.

BBVA México Sa Institución de Banca Múltiple Grupo Financiero BBVA México vs. Agrícola Baja Best Sociedad de Responsabilidad Limitada de Capital Variable y Ybarguen Domínguez Max y María Isabel Domínguez Tirado (su Sucesión) por Conducto de su Albacea Único y Universal Heredero Max Ybargüen Domínguez. Vía de Apremio Civil 1 Acdo. Núm. Exp. 89/2023.

Beckar Pino Katherine Constanza vs. Tenorio Mejías Arianny Sarays y Villar Sudek Luis Arturo. Ord. Civil Comparecencia. 1 Acdo. Núm. Exp. 1555/2024.

Benavides Madrigal Eybar vs. Seguros Inbursa S.A. Ord. Civil 1 en Expedientillo. 1 Acdo. Núm. Exp. 1721/2024.

Campos Badillo Ángel Martín vs. Martha Beatriz Gutiérrez Carrillo. Ord. Civil Acdo. 2. 2 Acdos. Núm. Exp. 1069/2019.

Castro Herrera Gloria vs. Ruiz Vázquez Braulio Leonardo. Controversias de Arrendamiento Civil Apel. Conjunta. 1 Acdo. Núm. Exp. 1227/2024.

Chahin Salome Mauricio Salvador vs. Amador Reyes Guadalupe y Amardor Reyes Laura. Controversias de Arrendamiento Civil 3 Acdos. Núm. Exp. 1179/2024.

Ckd Activos 8, Sociedad Anónima Promotora de Inversión de Capital Variable vs. Vidaña Hernández Sabino y Quino Carballo Yesenia Carolina. Juris. Voluntaria Civil Comparecencia. 1 Acdo. Núm. Exp. 1221/2024.

Del Valle Valdez Alfredo vs. Martínez Mercado Genaro y Martínez Mercado Ana Lilia. Ord. Civil 1 Acdo. Núm. Exp. 1687/2024.

Flores Sánchez Juan Luis vs. Flores Sánchez Juan Carlos y Díaz Rodríguez Homero y Homero Díaz Ramírez Notario Público Número 54 de la Ciudad de México. Ord. Civil Acdo. 3. 1 Acdo. Núm. Exp. 59/2025.

García Esqueda María de Los Ángeles su Sucesión y Figueroa García Roberto Fulton su Sucesión vs. Pérez Bautista Luis. Controversias de Arrendamiento Civil 1 Acdo. Núm. Exp. 1357/2024.

Gastronomía y Hotelería Europeas S.A. de C.V. vs. Gastronómica Casa Mora, S Sapi de C.V. Controversias de Arrendamiento Civil 1 en Tomo II. 1 Acdo. Núm. Exp. 969/2023 Tomo II.

Hernández Morales Antonio vs. Grupo Mexicano de Seguros S.A. de C.V. Ord. Civil Acdo. 2. 2 Acdos. Núm. Exp. 143/2024 Tomo II.

Holcim México Operaciones S.A. de C.V. vs. Concretos y Tecnología Aplicada del Centro S.A. de C.V. Controversias de Arrendamiento Civil Remitir a Sala / Contestación de Agravios. 1 Acdo. Núm. Exp. 1199/2024.

HSBC México S.A. Institución de Banca Múltiple, Grupo Financiero HSBC División Fiduciaria en su Carácter de Fiduciario en el Fideicomiso No F/234036 vs. Gustavo Israel Beister Santiago. Especial Hipotecario Civil 1 Acdo. Núm. Exp. 449/2018.

HSBC México S.A., Institución de Banca Múltiple, Grupo Financiero HSBC, División Fiduciaria, en su Carácter de Fiduciario del Fideicomiso Irrevocable F 253936 vs. Tovar Sánchez Ramón y González Arcos Margarita. Especial Hipotecario Civil 1 Acdo. Núm. Exp. 1679/2024.

SOLO CONSULTA
SOLO CONSULTA
SOLO CONSULTA

HSBC México Sociedad Anónima Institución de Banca Múltiple Grupo Financiero HSBC División Fiduciaria en su Carácter de Fiduciario en el Fideicomiso Irrevocable de Administración Identificado Con el Número F262757 vs. Morales Aguirre Enrique y Grajeda Vázquez Martha Leticia. Especial Hipotecario Civil 1 Acdo. Núm. Exp. 1267/2023.

HSBC México, S.A. Institución de Banca Múltiple, Grupo Financiero HSBC, hoy su Cesionario Lca Venture S.A. P. I. de C.V. vs. Ana Lilia Bidart Gutiérrez. Especial Hipotecario Civil 1 Acdo. Núm. Exp. 1009/2011.

Ickowicz Winicki Sandra vs. Fernández Cortina Sebastián. Ord. Civil 3 Acdos. Núm. Exp. 17/2025.

Instiututo Pro Infancia y Juventud Femenina A.C. vs. Centro de Estudios Aztlan A.C. y Aguilar Lugo Moisés y Silva Hernández de Aguilar María del Rosario. Controversias de Arrendamiento Civil Apelación. 1 Acdo. Núm. Exp. 347/2023.

Jaímes Carrasco Rosa María vs. Inmobiliaria su S.A. y Departamento del Distrito Federal Actualmente Gobierno de la Ciudad de México y Ibarra Bárcenas Heriberto y Registro Público de la Propiedad y de Comercio de la Ciudad de México. Ord. Civil 1 Acdo. Núm. Exp. 73/2019.

Lucero Chimal Patricia vs. López Zamorano Edson Carlos. Ord. Civil 1 Acdo. Núm. Exp. 865/2024.

Mayo Avendaño María del Carmen vs. Mendoza Hernández Alejandro y Mendoza Hernández Patricia. Controversias de Arrendamiento Civil Comparecencia. 1 Acdo. Núm. Exp. 1363/2024.

Miranda Verduzco Delia Macrina y Soberanes y Rosas Herón su Sucesión vs. Soberanes Miranda Marco Tulio. Controversias de Arrendamiento Civil Comparecencia. 1 Acdo. Núm. Exp. 45/2023.

Montaño Ayala Eduardo vs. Coppel S.A. de C.V. Controversias de Arrendamiento Civil Acdo. 2. 2 Acdos. Núm. Exp. 1421/2024.

Novarec S.A. de C.V. Sociedad Financiera de Objeto Múltiple Enr y Hyt Capital S.A. de C.V. vs. Constructora e Inmobiliaria Jocasa S.A. de C.V. y Bertha Álvarez Valero. Ejecc. de Garantías Otorgadas Mediante Prenda Sin Transmisión de Pos. y Fideicomiso de Garantía (Procedimiento Judicial) Mercantil 1 en Cuad. de Terc. Excl. de Dominio. 1 Acdo. Núm. Exp. 245/2020.

Ortega Martínez Priscila Lucrecia su Sucesión y/o Lucrecia Ortega Martínez vs. Sánchez Limón Sergio René, Ubaldo Encino Martha, Pérez Solís Aurelia y Ángeles Sandoval Lázaro. Ord. Civil 1 Acdo. Núm. Exp. 151/2020 Tomo II.

Pérez Jiménez Moisés vs. Seguros Inbursa Sa Grupo Financiero Inbursa. Ord. Civil 1 Acdo. Núm. Exp. 1735/2024.

Rodríguez Martínez Faviola vs. Grupo Mexicano de Seguros S.A. de C.V. Ord. Civil 1 en Tomo II. 1 Acdo. Núm. Exp. 603/2020.

Rodríguez Ramírez Victoria Herlinda vs. Juárez Ángeles Amado y Otra. Ord. Civil 1 en Tomo II. 1 Acdo. Núm. Exp. 241/2021.

Salgado Sánchez Agustín su Sucesión vs. Cuevas Sánchez Avelino y Da Cuevas Cruz Yolan y Cuevas Cruz Blanca y Cuevas Cruz Angélica y Cuevas Cruz Javier. Ord. Civil 1 Acdo. Núm. Exp. 1145/2024.

Sención Bernal María Dolores Ibone vs. Uribe Montes de Oca Germán. Ord. Civil Apel. / Admisión. 1 Acdo. Núm. Exp. 1289/2024.

The Bank Of New York Mellon S.A. Institución de Banca Múltiple Actuando en su Carácter de Fiduciaria en el Fideicomiso F/00102 hoy Ci Banco S.A. Institución de Banca Múltiple vs. Luis Enrique Rivera Jiménez. Especial Hipotecario Civil 1 en Tomo II. 1 Acdo. Núm. Exp. 155/2014 Exp. Bis 1.

The Bank Of New York Mellon, S.A. Institución de Banca Múltiple, Actuando en su Carácter de Fiduciaria en el Fideicomiso N° F/00102 vs. Juan Carlos Osorio Lozano. Especial Hipotecario Civil 1 en Tomo II. 1 Acdo. Núm. Exp. 1443/2012.

Unirenta Arrendamientos S.A. de C.V. vs. Gruas Transportes e Ingeniería S.A. de C.V. y Sosa Moncada Mauricio y Delgado Albores Angélica María. Ejecutivo Mercantil Acdo. 3. 3 Acdos. Núm. Exp. 599/2021.

Venegas Reyes Casandra Guadalupe vs. Seguros Inbursa Sa Grupo Financiero Inbursa. Ord. Civil Acdo. 2. 2 Acdos. Núm. Exp. 149/2025.

Zurita Campos También Conocida Con el Nombre de Celinda Zurita de García) Celinda vs. Banco Mercantil del Norte, Sociedad Anónima, Institución de Banca Múltiple, Grupo Financiero Banorte como Causahabiente de Fomento del Crédito Mexicano, Sociedad Anónima en su Carácter de Fiduciario y BBVA Bancomer, Sociedad Anónima, Institución de Banca Múltiple, Grupo Financiero BBVA Bancomer como Acreedor Hipotecario. Ord. Civil 1 en Tomo II. 1 Acdo. Núm. Exp. 815/2018 Tomo II.

SENTENCIA INTERLOCUTORIA

The Bank Of New York Mellon, S.A. Institución de Banca Múltiple vs. Olivia González Jiménez y Lorenzo Arenas Morales. Especial Hipotecario Civil Sent. Interl. Tomo II 1 Núm. Exp. 1147/2012 Tomo Ii

LA SECRETARIA DE ACUERDOS
LIC. NELY ANGÉLICA TOLEDO ÁLVAREZ

SECRETARÍA "B"
ACUERDOS DEL 14 DE JULIO DEL 2025

Achar Tussie Luis vs. Caire Vingardi Paul y Mascareña Pérez Juan Alberto. Vía de Apremio Civil Acdo. Dos. 2 Acdos. Núm. Exp. 1054/2024.

Alcántara González José Ricardo vs. Valdez Morales Juan Francisco y Vera Tejeda Manuel Antonio. Ejecutivo Mercantil 1 Acdo. Núm. Exp. 356/2022.

Aldana Pech José Gonzalo y Castillo Palma Rosalba vs. Urbanizadora P&C S.A. de C.V. y Hipotecaria su Casita S.A. de C.V. Sociedad Financiera de Objeto Limitado. Ord. Civil 1 Acdo. Núm. Exp. 1388/2024.

Andrade Carmona Antonia vs. Pavón Espinoza Karel. Controversias de Arrendamiento Civil Acdo. Dos. 2 Acdos. Núm. Exp. 272/2024.

Autofinanciamiento México S.A. de C.V. vs. Banda Hernández Miguel Ángel y Mares Castro Dora Elia. Ejecutivo Mercantil 1 Acdo. Núm. Exp. 540/2023.

Autofinanciamiento México S.A. de C.V. vs. Salazar Palmas Santiago y Salazar Palmas Ana Lilia y Palmas Otero Serafina. Ejecutivo Mercantil 1 Acdo. Núm. Exp. 410/2023.

Ávalos García Gerardo Federico vs. Hipotecaria Nacional S.A. de C.V. Sofom Entidad Regulada Grupo Financiero Bancomer BBVA Bancomer y Instituto de Servicios Registrales y Catastrales del Estado de Morelos y Gdn Inversiones II, Sociedad Anónima Promotora de Inversión de Capital Variable. Ord. Civil 1 Acdo. Núm. Exp. 860/2022.

Banco Santander (México), S.A., Institución de Banca Múltiple, Grupo Financiero Santander México Actualmente Banco Santander México, S.A., Institución de Banca Múltiple, Grupo Financiero Santander México vs. Distribuidora Jesa S.A. de C.V. y Jesús Antonio Puga Pérez. Ejecutivo Mercantil 1 Acdo. Núm. Exp. 808/2017.

Banco Santander México S.A. Institución de Banca Múltiple, Grupo Financiero Santander México, antes Santander Vivienda S.A. de C.V. Sociedad Financiera de Objeto Múltiple, Entidad Regulada, Grupo Financiero Santander México vs. Carlos Ancheyta Jiménez y Alicia Gutiérrez Montiel. Especial Hipotecario Civil 1 Acdo. Núm. Exp. 944/2019.

Banco Santander México, S.A. Institución de Banca Múltiple Grupo Financiero Santander México vs. Asfaltadora y Desarrolladora Impianto, S.A., de C.V. y José Luis Tinoco González. Providencias Precautorias Mercantil 1 Acdo. Núm. Exp. 418/2021.

Banco Santander México, S.A., Institución de Banca Múltiple Grupo Financiero Santander México vs. Flores Morales Norma Georgina. Providencias Precautorias Mercantil 1 Acdo. Núm. Exp. 768/2023.

BBVA Bancomer S.A. Institución de Banca Múltiple Grupo Financiero BBVA Bancomer vs. Soler Aguirre María Luisa y López Nava José Gilberto. Especial Hipotecario Civil Expedientillo. 1 Acdo. Núm. Exp. 76/2021.

BBVA Bancomer Sociedad Anónima Institución de Banca Múltiple, Grupo Financiero BBVA Bancomer vs. Mayra Janet Castro González. Esp. Hip. Acdo. Dos. 2 Acdos. Núm. Exp. 1616/2010.

BBVA México Sa Institución de Banca Múltiple Grupo Financiero BBVA México vs. Payan Monzon Blanca Esther. Vía de Apremio Civil 1 Acdo. Núm. Exp. 1328/2023.

Bermúdez Pacheco Ricardo Ernesto vs. Condominio Denominado Residencial Loreto y Garza Adams Roberto y Badager Sandoval Nancy. Ejecutivo Civil 1 Acdo. Núm. Exp. 1446/2024.

Bravo Malpica Carlos José vs. Víctor Manuel Marines Rivera y María del Carmen Paredes González. Especial Hipotecario Civil Apel. / Admisión. 1 Acdo. Núm. Exp. 1204/2018 Tomo II.

Castro Reyes Reyna Elida vs. Márquez Núñez Fernando Fabián y Núñez Gutiérrez Gloria Rocío. Juic. Arbitral Civil 1 Acdo. Núm. Exp. 1312/2024.

Castro Reyes Reyna Elida vs. Márquez Núñez Fernando Fabián y Núñez Gutiérrez Gloria Rocío. Juic. Arbitral Civil 1 Acdo. en Amparo. Núm. Exp. 1312/2024 Amparo 199/2025.

Cibanco Sociedad Anónima, Institución de Banca Múltiple en su Carácter de Fiduciario del Fideicomiso Irrevocable Identificado Con el Número F/00247 vs. Reyna del Rosario Perea Beade. Especial Hipotecario Civil 1 Acdo. Núm. Exp. 1206/2018 Tomo II.

Coronel Limón José Luis, su Sucesión, hoy su Cesionario Baltezar Cárdenas Eduardo vs. Luisa Francis González Alexandres. Ord. Civil 1 Acdo. Núm. Exp. 1026/2016.

SOLO CONSULTA
SOLO CONSULTA
SOLO CONSULTA

Corporativo Zendere I, Sociedad Promotora de Inversión de Capital Variable vs. Osorio Vélez Juan Rafael y Trigos Gómez Luz del Carmen. Especial Hipotecario Civil 1 Acdo. Núm. Exp. 1218/2019.

Csck 12 Mexco I Sociedad de Responsabilidad Limitada de Capital Variable antes Banco Nacional de México, S.A., Integrante del Grupo Financiero Banamex vs. Trujillo Martínez Gabriel Ángel. Especial Hipotecario Civil Expedientillo. 1 Acdo. Núm. Exp. 10/2013.

Daimler Financial Services México Sociedad de Responsabilidad Limitada de Capital Variable. Especial Mercantil Mercantil Admisión. 1 Acdo. Núm. Exp. 290/2025.

Díaz García Roberto José vs. Martínez Garrigos José y Martínez Garrigos Manuel. Especial Hipotecario Civil 1 Acdo. Núm. Exp. 1088/2022.

Díaz Orozco María y Otros vs. Ignacio Francisco Sánchez de Los Monteros. Ord. Civil 1 Acdo. Núm. Exp. 980/2019.

Fernández Monroy Enrique y Fernández Figueroa Enrique y Monroy Villalobos José Luis vs. Serfimex Capital Sociedad Anónima de Capital Variable Sociedad Financiera de Objeto Múltiple Entidad No Regulada y Islas Sánchez Alberto. Especial Hipotecario Civil 1 Acdo. Núm. Exp. 998/2024.

Gallegos Junco Janet vs. López Esparza Rindani. Especial Hipotecario Civil 1 Acdo. Núm. Exp. 1330/2024.

García Hernández Mireya Abigail vs. Presforza S.A. de C.V. y Galindo Mendoza Eduardo. Ord. Civil 2 Acdos. Núm. Exp. 1224/2024.

Gaspar Uribe Rafael vs. Torres Rojas Joana Edith y Torres Rojas Socorro. Ejecutivo Mercantil Secc. de Ejecución. 1 Acdo. Núm. Exp. 322/2024.

González Guzmán Sergio vs. González Juárez Karina. Ord. Civil 1 Acdo. Núm. Exp. 1636/2024.

Granados Ochoa Elia Rocío vs. Granados Ochoa Claudia Guadalupe. Ord. Civil 1 Acdo. Núm. Exp. 1180/2023.

Hernández Correa Tonatiuh y Lara López María de Los Ángeles y Olivares Sánchez Norma y Ramírez Alpirez Norma Luz y González de la Vega Antonio Rabasa y Velázquez Martínez Eduardo vs. Borja Chagoya Ángela Hasyadeth. Ord. Civil 1 Acdo. Núm. Exp. 1770/2024.

Hipotecaria Nacional, Sociedad Anónima de Capital Variable, Sociedad Financiera de Objeto Múltiple, Entidad Regulada Grupo Financiero BBVA Bancomer Fusionada por BBVA Bancomer Sociedad Anónima, Institución de Banca Múltiple, Grupo Financiero BBVA Bancomer, hoy BBVA México S.A. Institución de Banca Múltiple, Grupo Financiero BBVA México vs. Alma Delia Álvarez Jijon. Especial Hipotecario Civil 1 Acdo. Núm. Exp. 58/2017.

HSBC México, Sociedad Anónima, Institución de Banca Múltiple, Grupo Financiero HSBC, División Fiduciaria vs. Nashelly Cabrera Flores y Félix Manuel Pacheco Ortin. Especial Hipotecario Civil 1 Acdo. Núm. Exp. 342/2013.

Industrial Mafra, S.A. de C.V. vs. Bolsas Especiales de Polietileno, S.A. de C.V. y Alberto Senado Michan. Ejecutivo Mercantil 1 Acdo. Núm. Exp. 732/2015 Tomo III.

Instituto de Seguridad y Servicios Sociales de Los Trabajadores del Estado a Través de su Fondo de la Vivienda (Fovissste) vs. Robles Martínez Ernesto Judas. Especial Hipotecario Civil 1 Acdo. Núm. Exp. 70/2019.

Instituto del Fondo Nacional de la Vivienda para los Trabajadores (Infonavit) vs. Fuentes Sánchez Felipe de Jesús y Castañeda Meraz Martha Patricia. Especial Hipotecario Civil 1 Acdo. Núm. Exp. 592/2015.

Lgf Occidente Sociedad Anónima de Capital Variable Sociedad Financiera de Objeto Múltiple Entidad No Regulada vs. Martínez Ocampo Chelci Briney. Especial Mercantil Mercantil 1 Acdo. Núm. Exp. 366/2024.

López Diego Luis Felipe, Arturo Pável Fontes Martínez, Antonio Álvarez Domínguez vs. Siete Music, S.A. de C.V. Representada por Manuel Herrera Contreras. Ord. Civil 1 Acdo. Núm. Exp. 578/2016.

López Santoyo Luz María vs. Ruíz de Mora Teodomira y C Director del Registro Público de la Propiedad y del Comercio de la Ciudad de México. Ord. Civil Exh. Digital. 1 Acdo. Núm. Exp. 1466/2024.

Montoya Márquez Catalina y Jiménez Montolla Ismael vs. Seguros Afirme S.A. de C.V. Afirme Grupo Financiero. Ord. Civil Apel. / Admisión. 2 Acdos. Núm. Exp. 62/2025.

Moya Camarena Juan Carlos vs. Mondragón García Javier Hilario. Ord. Civil 1 Acdo. Núm. Exp. 1370/2024.

Muñoz Remolina María del Pilar y Remolina Menéndez Emilia Laura y Remolina Menéndez Teresa Ramona vs. Ingeniería y Sistemas Arquitectónicos S.A. de C.V. Juris. Voluntaria Civil 1 Acdo. Núm. Exp. 162/2022.

Ordaz González Marisela vs. González García María de Jesús y González García Enriqueta y González García Francisco y González García Teresa y González García Ángel. Ord. Civil 1 Acdo. Núm. Exp. 1308/2024.

Pola Carmona Enrique Javier. Actos Prejudiciales Civil 1 Acdo. Núm. Exp. 218/2025.

Rebollo Alcántara Ofelia vs. Karla Yazmín Calnacasco Xolalpa. Juris. Voluntaria Civil 1 Acdo. Núm. Exp. 638/2020.

Recuperadora de Deuda Hipotecaria S de R. L. de C.V. vs. Monroy Velázquez María Yolanda. Esp. Hip. 1 Acdo. Núm. Exp. 826/2010.

Rodríguez Acevedo Edwin Hernán vs. Chubb Seguros México S.A. Ord. Civil 1 Acdo. Núm. Exp. 1812/2024.

Romero Romero Fabián vs. Inn Nueva York S.A. de C.V. Ord. Civil 1 Acdo. Núm. Exp. 256/2025.

Roude García Nicolás David vs. García Flores María Guadalupe su Sucesión. Ord. Civil 1 Acdo. Núm. Exp. 120/2025.

Sánchez Parra María del Pilar vs. Bárcenas Ávila Silvia. Ord. Civil 1 Acdo. Núm. Exp. 22/2025.

Silvestre Tovar Irma vs. Aguilar Hernández Emilio. Ord. Civil 1 Acdo. Núm. Exp. 1276/2024.

Sociedad Hipotecaria Federal S.N.C. Institución de Banca de Desarrollo en su Carácter de Fiduciario Sustituto del Fondo de Operación y Financiamiento Bancario a la Vivienda vs. Laureano López Montiel. Especial Hipotecario Civil Acdo. Dos. 2 Acdos. Núm. Exp. 424/2020.

Sociedad Hipotecaria Federal Sociedad Nacional de Crédito Institución de Banca de Desarrollo en su Carácter de Fiduciario Sustituto del Fondo de Operación y Financiamiento Bancario a la Vivienda vs. Martínez Moreno Rubén. Especial Hipotecario Civil 1 Acdo. Núm. Exp. 216/2021.

Sociedad Hipotecaria Federal Sociedad Nacional de Crédito Institución de Banca de Desarrollo Em su Carácter de Fiduciario Sustituto del Fondo de Operaciones y Financiamiento Bancario a la Vivienda (Fovi) vs. Soriano Lozano de Martínez Esperanza Guadalupe y G. Pedro Martínez Martínez. Especial Hipotecario Civil 1 Acdo. Núm. Exp. 48/2021.

Soluciones en Préstamos Imadie Sapi de C.V. vs. Benítez Ramos Teresa de Jesús. Ejecutivo Mercantil Desistimiento. 1 Acdo. Núm. Exp. 330/2024.

Toyota Financial Services México S.A. de C.V. vs. Ortiz Pérez Juan. Ejecutivo Mercantil 1 Acdo. Núm. Exp. 1124/2023.

Unifin Financiera Sociedad Anónima Bursatil de Capital Variable vs. Raúl Carpio Méndez, José Guadalupe Villatoro Robles y Emmco Arrendadora, S.A. de C.V. Ord. Mercantil Acdo. Dos. 2 Acdos. Núm. Exp. 590/2019 Tomo I Bis.

Unifin Financiera, S.A. B. de C.V., antes Unifin Financiera, S.A. B. de C.V., Sofom, E. N. R vs. Creaciones Automotrices, S.A. de C.V. y Fong Vázquez Leticia. Ord. Mercantil Acdo. Dos. 2 Acdos. Núm. Exp. 1248/2019.

Valadez Mora Liliana vs. Quienes Se Encuentren en el Inmueble Situado en Calle General Brigadier P a Radames Gaxiola Andrade Número 334 Manzana 54 Lote 10 Colonia Escuadron 201 Alcaldia Iztapalapa Ciudad de México. Actos Prejudiciales Civil 2 Acdos. Núm. Exp. 114/2025.

Valle y González Norma Yolanda y Norma Yolanda del Valle y-o. Norma Yolanda Valle de Aburto vs. Fonhapo Actualmente Conavi Comisión de Habitaciones Populares y C Director del Registro Público de la Propiedad y de Comercio de la Ciudad de México. Especial Hipotecario Civil 1 Acdo. Núm. Exp. 1634/2024.

Valverde Rosales su Sucesión por Conducto de su Albacea el C. Edgar Alejandro Valverde Rubizewski Wilfrido y Valverde Rubizewski Rosa Ruth y Valverde Rubizewski Norah Cecilia vs. Arrendadora de Centros Comerciales S de R.L. de C.V. Controversias de Arrendamiento Civil Recogieron Billete. 3 Acdos. Núm. Exp. 122/2023.

Velázquez González Rufina y Juárez Miranda Gerardo vs. Jaimez Arriola Carlos Manuel y Maya Castañeda Vicente y Rodríguez González Rafael y Arriola Ruíz Verónica y Arriola Ruíz María Guadalupe y Cruz González Blanca y Seguros Afirme S.A. de C.V. Afirme Grupo Financiero. Ord. Civil 1 Acdo. Núm. Exp. 48/2025.

LA SECRETARIA DE ACUERDOS
LIC. JENIFFER ALINE LANDA RUEDA

SOLO CONSULTA
SOLO CONSULTA
SOLO CONSULTA

JUZGADOS DE LO FAMILIAR

PRIMERO DE LO FAMILIAR

SECRETARÍA "A"
ACUERDOS DEL 14 DE JULIO DEL 2025

Aguilar Hernández Ana Vianey vs. Espitia Colín Óscar Gabriel. Controversias del Orden Familiar Ag. Deberá de Estarse. 1 Acdo. Núm. Exp. 2571/2024.

Aguilar Pastrana Magdalena su Sucesión. Sucesorio Familiar Ag. Informe Dif. 1 Acdo. Núm. Exp. 229/2025.

Aguilar Poceros Gabriela vs. García Morales Alfonso. Controversias del Orden Familiar Requerimiento de Sala J. 1 Acdo. Núm. Exp. 1557/2024 Principal.

Albarenque Analia Claudia vs. Tovar Carbajal Omar Noé. Controversias del Orden Familiar Ag. Informe Cecofam. 1 Acdo. Núm. Exp. 677/2020 Bis. 4 Tomo IV.

Almendariz Morales Tania vs. Alan David Rojas Galicia. Ord. Civil Familiar Comparecencia de Billetes- -. 1 Acdo. Núm. Exp. 465/2011 Cuad. de Billetes de Depósito.

Amaya de la Rosa Gerardo. Sucesorio Familiar Ag. Copias. 1 Acdo. Núm. Exp. 2097/2024 Bis. 3 Intestam. Secc. Cuarta.

Ángeles Ortega Francisco. Sucesorio Familiar Ag. Revoca y Autoriza. 1 Acdo. Núm. Exp. 339/2025.

Arce López Héctor Manuel su Sucesión. Sucesorio Familiar Ag. Elaborar Ced. 1 Acdo. en Incidente. Núm. Exp. 3001/2024 Inc. de Remoción de Albacea (Promov. por Martín Alejandro Arce Bobadilla).

Arenas Cruz Norma vs. Vázquez García Remigio Ernesto. Controversias del Orden Familiar Ag. Exhibe Billete. 2 Acdos. Núm. Exp. 2369/2012 Cuad. de Billetes de Depósito.

Barrera Acosta María. Sucesorio Familiar Ag. Informe Aj. 1 Acdo. Núm. Exp. 1159/2024 Principal.

Canales Juárez Tania Guadalupe vs. Luis Jorge Chávez Hernández. Controversias del Orden Familiar Ag. Ced. 1 Acdo. Núm. Exp. 1701/2018.

Casarez Calderón Lilia Berenice vs. Corres Espinosa Álvaro. Controversias del Orden Familiar Ag. Deberá de Estarse. 1 Acdo. Núm. Exp. 1715/2024 Principal.

Castilla Ponce Ernesto su Suc. Sucesorio Familiar Ag. Se Da por Not/ Se Pone a Dispo Notario. 1 Acdo. Núm. Exp. 1869/2013.

Castillo Jiménez Enrique. Sucesorio Familiar Ag. Se Señala Aud. 801. 1 Acdo. Núm. Exp. 2161/2022 Principal.

Castro y Ramírez Guadalupe Francisca su Sucesión. Sucesorio Familiar Ag. Acceso Sicor. 1 Acdo. Núm. Exp. 1431/2024.

Cedeno García Leticia vs. Fernández Rodríguez David. Especial Familiar Ag. Informe Rpp. 1 Acdo. en Incidente. Núm. Exp. 15/2025 Inc. de Partición y Liquidación de Sociedad Conyugal.

Chaparro Otero María Guadalupe su Suc. Sucesorio Familiar Ag. Elaborar Oficio. 1 Acdo. Núm. Exp. 1151/2020.

Chaparro Rocha Gerardo vs. Tafolla Morales Daniela. Ord. Civil Familiar Ag. Informe Cecofam. 1 Acdo. Núm. Exp. 607/2022 Principal.

Collada Rivera María José vs. Casahonda Taracena Eduardo Iván. Controversias del Orden Familiar Requerimiento de Sala J. 1 Acdo. Núm. Exp. 2375/2024.

Contreras Ramírez Danitza Alejandra su Sucesión. Sucesorio Familiar Ag. Elaborar Oficio. 1 Acdo. Núm. Exp. 335/2025.

Cruz Cruz Eva su Sucesión. Sucesorio Familiar Ag. Se Señala Aud. 801. 1 Acdo. Núm. Exp. 287/2025.

Cuevas Guadalupe Isabel vs. Mérida Vermudez Victor. Controversias del Orden Familiar Ag. Exh. Diligenciado. 1 Acdo. Núm. Exp. 171/2025.

Domenico Lagunes Ana Patricia vs. Eloy Arias Almaguer. Especial Familiar Vista C. 1 Acdo. en Incidente. Núm. Exp. 1083/2020 Inc. de Cancel. de Pensión Alimenticia.

Domínguez Osorio María Teresa vs. Neria Ordaz Hugo. Controversias del Orden Familiar Comparecencia de Billetes- -. 1 Acdo. en Otros. Núm. Exp. 2819/2024 Bis. 6 Billetes de Depósito.

Eguia Malo María Susana vs. Juan Antonio Lojo Romero. Div. Nec. Ag. Ced. 1 Acdo. Núm. Exp. 289/2025.

Escobedo Barrera Teresa vs. Olvera Hernández Félix. Ord. Civil Familiar Se Reserva J. 1 Acdo. en Incidente. Núm. Exp. 307/2025 Inc. de Liquidación de Sociedad Conyugal.

Fabela Lucas Juana vs. Marco Antoniuo Laureano Xolocotzi. Controversias del Orden Familiar Ag. Sin Lugar a Proveer/ Elaborar Ced. 1 Acdo. en Incidente. Núm. Exp. 409/2019 Inc. de Pago de Pensiones Vencidas y No Pagadas (Presentado el 24/03/2025).

Fajardo Rivera Florentino. Sucesorio Familiar Ag. Autoriza Vii. 1 Acdo. Núm. Exp. 1289/2017.

Flores Galicia Miguel Ángel vs. Medellín López Yulma Ayakani. Ord. Civil Familiar Pasa a Sent. C. 1 Acdo. en Incidente. Núm. Exp. 1483/2021 Inc. de Pensión Compensatoria en su Modalidad de Resarcitoria.

Flores Salguero Adolfo Enrique. Sucesorio Familiar Ag. Minuta Sellada. 2 Acdos. Núm. Exp. 2289/2015.

Flores Tavera José Roberto vs. Canul Noh María Trinidad. Controversias del Orden Familiar Sobresee Juic. de Amparo C. 1 Acdo. en Amparo. Núm. Exp. 79/2024 Amparo 138/2024.

Funes Rojas Manuel. Controversias del Orden Familiar Ag. Elaborar Ced. 1 Acdo. Núm. Exp. 1219/2006 Secc. II Tomo III.

García Calistro Nancy vs. Contreras Páez Lázaro Gabriel. Ord. Civil Familiar Ag. Autoriza Vii. 1 Acdo. Núm. Exp. 1159/2023 Principal.

García Hernández Vicenta. Sucesorio Familiar Requerimiento de Sala J. 1 Acdo. Núm. Exp. 1227/1977 Bis. 22 Segunda Secc. - Tomo II.

Gonsalez Hernández Verónica. Controversias del Orden Familiar Ag. Deberá de Estarse. 1 Acdo. Núm. Exp. 1435/2024.

González Barbosa Dulce María vs. Cárdenas Nequiz Miguel. Controversias del Orden Familiar Estarse a Diverso Auto / No Ha Lugar C. 1 Acdo. Núm. Exp. 136/2025 Principal.

González Olvera Fermina María Enriqueta vs. Julio César Jiménez Soria. Alim. Ag. Revoca y Autoriza. 1 Acdo. Núm. Exp. 819/2004.

González Peralta Rey David y Marure Portilla Guadalupe vs. Lujano Vidal Sheyla Elizabeth y González Marure José David. Controversias del Orden Familiar Ag. Exhibe Pliego. 4 Acdos. Núm. Exp. 1509/2024 Principal.

Govantes Ávila Rebeca vs. Sabino Robledo González. Especial Familiar Sobresee Juic. de Amparo C. 2 Acdos. en Amparo. Núm. Exp. 1991/2014 Amparo 372/2025- Vii.

Govantes Ávila Rebeca vs. Sabino Robledo González. Especial Familiar Vista C. 1 Acdo. en Incidente. Núm. Exp. 1991/2014 Tomo III del Segundo Inc. de Liquidación de la Sociedad Conyugal.

Haro Velasco Rosa Amalia vs. Félix Humberto Morales Mantilla. Cont. Ord. Fam. Ag. Ced. 1 Acdo. Núm. Exp. 323/2002 Bis. 1.

Hernández Bravo Irma Carolina. Sucesorio Familiar Ag. por Enterada. 1 Acdo. Núm. Exp. 1421/2022 Secc. Segunda.

Hernández Conde Luz María su Sucesión. Sucesorio Familiar Ag. Se Señala Aud. 790. 1 Acdo. Núm. Exp. 213/2025.

Hidalgo Álvarez Leonardo Manuel su Suc. Sucesorio Familiar Ordena Oficio C. 1 Acdo. Núm. Exp. 2851/2024.

Howard Ávila Jocelyn vs. José Monserrat Ponce López. Especial Familiar Ag. Ced. 1 Acdo. en Incidente. Núm. Exp. 563/2019 Inc. de Repos. de Autos.

Huerta Rojas David vs. Yesenia Galicia Fuentes. Especial Familiar Ag. Una Vez que Se Cumplimente Not. 1 Acdo. Núm. Exp. 221/2015.

Jiménez Martínez Marcela Concepción su Sucesión. Sucesorio Familiar Ag. Deberá de Estarse. 1 Acdo. Núm. Exp. 1685/2024 Principal.

Juárez Lozano Fabiola vs. Andrés Hernández Salvador. Controversias del Orden Familiar Ag. Deberá de Estarse. 2 Acdos. Núm. Exp. 545/2021.

Jurado Pérez Paulina vs. Hernández Castillo Jorge. Controversias del Orden Familiar Ag. Informe Cecofam. 2 Acdos. Núm. Exp. 109/2022 Principal.

Leal Martínez Luis Amado. Sucesorio Familiar Se Solicita Aclaración C. 1 Acdo. Núm. Exp. 1617/2014 Bis. 2 Segunda Sección.

Ledesma Lemus María de Lourdes vs. Fernando Ramírez Martínez. Alim. Ag. Ced. 1 Acdo. Núm. Exp. 1383/2006.

Ledesma y Hernández Rodrigo Alonso vs. Constantino Ledesma Rodrigo. Ord. Civil Familiar Ag. Promov. que Sea. 1 Acdo. Núm. Exp. 1774/2024 Principal.

López López Josefina su Sucesión. Sucesorio Familiar Preven J. 1 Acdo. Núm. Exp. 457/2025.

López Santiago Marcial vs. Rosas Sosa Rocío. Controversias del Orden Familiar Ag. Ced. 1 Acdo. Núm. Exp. 2047/2021 Vía de Apremio (Diciembre 2022, Eneroi 2023 y Julio 2023).

Luna Garnica Francisco su Sucesión. Sucesorio Familiar Ag. Se Señala Aud. 801. 1 Acdo. Núm. Exp. 173/2025.

Luna Zepeda Martha Patricia vs. Espinosa Clavellina Enrique. Especial Familiar Ag. Revoca/ Autoriza IV y Vii. 1 Acdo. en Expedientillo. Núm. Exp. 1087/1997.

Malagón Cuéllar Ana Luisa vs. Velázquez Méndez Luis Roberto. Controversias del Orden Familiar Ag. Minuta Sellada. 4 Acdos. Núm. Exp. 1145/2022 Principal.

SOLO CONSULTA
SOLO CONSULTA
SOLO CONSULTA

Martínez Pérez Reynaldo su Sucesión. Sucesorio Familiar Copias Certificadas C. 1 Acdo. Núm. Exp. 1181/2023 Principal.
Martínez Pérez Reynaldo su Sucesión. Sucesorio Familiar Abre Secc. II / Requerimiento C. 1 Acdo. Núm. Exp. 1181/2023 Secc. Segunda.
Martínez Rivera Carlota su Sucesión. Sucesorio Familiar Desecha J. 1 Acdo. Núm. Exp. 461/2025.
Martínez Romero María Elisa vs. Valencia Tovar Enrique Josafat. Controversias del Orden Familiar Ag. Informe Ssc. 1 Acdo. Núm. Exp. 1601/2024 Principal.
Medina Cruz Antonio vs. Fernández Alonso y Marín Ella Yolanda. Ord. Civil Familiar Ag. Deberá de Estarse. 1 Acdo. en Incidente. Núm. Exp. 2483/2024 Bis. 3 Inc. de Cancel. de Pensión Alimenticia.
Medina González José Rodolfo vs. Aranda Vargas Elizabeth Regina. Controversias del Orden Familiar Vista Mp C. 1 Acdo. Núm. Exp. 233/2022 Principal.
Melo Torres Felipe su Sucesión. Sucesorio Familiar No Ha Lugar C. 1 Acdo. Núm. Exp. 303/2025.
Molina Oliva Jazmín Elena vs. Santamaría Esquivel Emmanuel Jonathan. Controversias del Orden Familiar Ag. Informe Issste. 1 Acdo. Núm. Exp. 85/2024 Principal.
Monroy Padilla Eva Luz vs. Miguel Ángel Macías Martínez. Controversias del Orden Familiar Ag. Elaborar Ced. 1 Acdo. Núm. Exp. 2033/2015.
Montañez Guerrero Héctor Eduardo su Sucesión. Sucesorio Familiar Radicación J. 1 Acdo. Núm. Exp. 459/2025.
Moyeda Miranda Pedro. Int. Ag. Remitir Copias a Fiscalia. 1 Acdo. Núm. Exp. 2971/2024.
Munguía Mejía su Sucesión Isabel. Sucesorio Familiar Se Reserva para su Acdo. C. 1 Acdo. Núm. Exp. 1153/2021.
Muñoz Álvarez Sofía Lorena vs. Sánchez Estrada Marcos Arturo. Controversias del Orden Familiar Requerimiento / Ordena Ced. de Notif. C. 1 Acdo. Núm. Exp. 2847/2024.
Navarro Román Nilda Eréndira vs. Arias Franco Mauricio. Ord. Civil Familiar Ag. Informe Cecofam. 1 Acdo. Núm. Exp. 4001/2024 Principal.
Olvera López Mario Diego. Sucesorio Familiar Vista C. 1 Acdo. Núm. Exp. 177/2018.
Orduño González Uriel vs. Ruth Martínez Jiménez. Ord. Civil Familiar Ag. Revoca y Autoriza IV y Vii. 1 Acdo. en Incidente. Núm. Exp. 561/2021 Inc. de Modificación de Convenio.
Palomino Becerril Guadalupe Gabriela vs. Juan Carlos Venegas Espinosa. Alim. Ag. Una Vez que Se Cumplimente Not. 1 Acdo. Núm. Exp. 643/2009.
Pérez Contreras Salvador su Sucesión. Sucesorio Familiar Ag. Informe Dif. 1 Acdo. Núm. Exp. 209/2025.
Peréz Mendoza Isidro su Suc. Sucesorio Familiar Ag. Se Da por Not/ Se Pone a Dispo Notario. 1 Acdo. Núm. Exp. 1269/2016.
Ramírez García Carmen Ivonne vs. Del Río Castro José Carlos. Ord. Civil Familiar Oficio de Juzgado de Distrito C. 1 Acdo. en Amparo. Núm. Exp. 1315/2023 Amparo 502/2024.
Ramos Ortiz José Luis vs. Álvarez Guerrero Jeniffer Teresa. Especial Familiar Comparecencia de Billetes- -. 1 Acdo. en Incidente. Núm. Exp. 1967/2016 Bis. 6 Tomo III del Inc. de Liquidación de la Sociedad Conyugal.
Reza Rodríguez María Gregoria. Especial Familiar Ag. Remite Escritura. 2 Acdos. Núm. Exp. 2787/2024 Inc. de Perdida de Derechos de la Sociedad Conyugal.
Rodríguez Arreola Adriana Berenice vs. Quijano Hernández Francisco Avelardo. Controversias del Orden Familiar Ag. Revoca y Autoriza/ Elaborar Ced. 1 Acdo. en Expedientillo. Núm. Exp. 1873/2023.
Rodríguez Meza Cintia Ailed vs. Armenta Hernández David. Controversias del Orden Familiar Ag. Estudios Psicologicos. 2 Acdos. Núm. Exp. 1437/2024 Principal.
Rodriguez Rocha Melissa su Sucesión. Sucesorio Familiar Ag. Autoriza Vii. 1 Acdo. Núm. Exp. 223/2022 Principal.
Rodríguez Vázquez Carmen. Sucesorio Familiar Ag. Copias. 1 Acdo. Núm. Exp. 887/2018 Secc. Ii.
Roriguez Cortés Gerardo Javier. Juris. Voluntaria Familiar Ag. Minuta Sellada. 1 Acdo. Núm. Exp. 2055/2021 Principal.
Sánchez Bernal Mitzi Ariana vs. Mandujano Hernández Eric. Especial Familiar Ag. Ced. 1 Acdo. Núm. Exp. 2675/2024 Segundo Tomo.
Sánchez Jiménez Israel vs. González Gómez Carolina. Controversias del Orden Familiar Ag. Informe Terapias. 2 Acdos. Núm. Exp. 931/2022 Bis. 2 Tomo Ii del Principal.
Sánchez Vázquez María de Montserrat vs. Juárez Juárez Enrique. Controversias del Orden Familiar Minuta C. 1 Acdo. en Amparo. Núm. Exp. 2173/2024 Amparo 443/2025.
Sandoval Ochoa Prudencio su Sucesión. Sucesorio Familiar Ag. Rosa María Se Not. 1 Acdo. Núm. Exp. 2761/2024.
Sanfilippo Rivera Alexia Nirjhara vs. Sanfilippo Reyes Alfonso. Controversias del Orden Familiar Ag. Exhibe Minutas. 1 Acdo. Núm. Exp. 949/2024 Bis. 2 Tomo Ii.
Santos Alvizar Beatriz Yolanda vs. Juan David Pérez Rodríguez. Especial Familiar Ag. Autoriza Vii. 1 Acdo. en Incidente. Núm. Exp. 1373/2012 Inc. de Modificación de Guarda y Custodia.
Solares Gerardo Julián su Sucesión. Sucesorio Familiar Ag. Deberá de Estarse. 1 Acdo. Núm. Exp. 1875/2024 Principal.
Soria Coronado Daniel su Sucesión. Sucesorio Familiar Ag. Copias. 2 Acdos. Núm. Exp. 2015/2024 Principal.
Soriano González Laura vs. Ricardo Monterrubio Ruíz. Div. Nec. Ag. Deberá de Estarse. 1 Acdo. Núm. Exp. 2605/2024.
Soto Padilla Sergio vs. Soto Orozco María del Pilar. Controversias del Orden Familiar Reb. de Agravios C. 1 Acdo. en Incidente. Núm. Exp. 2745/2024 Bis. 6 Inc. de Devolución de Pagos de Pensión Alimenticia.
Suárez Hernández Ana Karla vs. Alejandro Hernández Villeda. Especial Familiar Ag. Informe Imss. 1 Acdo. en Incidente. Núm. Exp. 2153/2024 Inc. de Cancel. de Pensión Alimenticia en contra de Elías Alejandro Hernández Suárez.
Suárez Hernández Ana Karla vs. Alejandro Hernández Villeda. Especial Familiar Ag. Exhibe Pliego. 1 Acdo. en Incidente. Núm. Exp. 2153/2024 Inc. de Cancelaión de Pensión Alimenticia en contra de Suárez Hernández Ana Karla.
Vallejos Muñoz Luis Gonzalo vs. Pérez Pérez María Natalia. Controversias del Orden Familiar Ag. Dev Docs. 1 Acdo. Núm. Exp. 1619/2023 Bis. 2 Tomo Ii.
Vázquez Luna Norberto su Sucesión. Juris. Voluntaria Familiar Declara Firme la Sent. Def. / Se Solicita Aclaración C. 1 Acdo. Núm. Exp. 101/2022 Principal.
Vélez Leal Javier Vicente su Sucesión. Sucesorio Familiar Ag. Una Vez que Exhiba Ced. 2 Acdos. Núm. Exp. 391/2025.
Villarruel Cortés Itzel Naomi vs. Cortés Mejía Alejandra. Controversias del Orden Familiar Ag. Revoca y Autoriza IV y Vii/ Señala Dom. 1 Acdo. Núm. Exp. 431/2023 Principal.
Váldez Sánchez María Ivette vs. Juan Carlos Navarro Segundo. Controversias del Orden Familiar Ag. Ced. 1 Acdo. en Incidente. Núm. Exp. 363/1997 Inc. de Cancel. de Pensión Alimenticia.
NO PUBLICADOS
Gómez García Josemaria vs. Corvera Haghenbeck María Elena. Controversias del Orden Familiar Desahoga Vista / Admite Pruebs. / Ordena Estudios Psicológicos / Requerimiento / Ordena Ced. de Notif. / Ordena Oficio / No Ha Lugar C. 2 Acdos. Núm. Exp. 217/2025.
Gómez García Josemaria vs. Corvera Haghenbeck María Elena. Controversias del Orden Familiar Concede Susp. Def. C. 2 Acdos. en Amparo. Núm. Exp. 217/2025 Amparo 427/2025- Vi.

EL SECRETARIO DE ACUERDOS
LIC. JUAN GUADALUPE MORENO GALVAN

SECRETARÍA "B"
ACUERDOS DEL 14 DE JULIO DEL 2025

Aguilar Norma Julieta su Sucesión. Sucesorio Familiar J. Ratifiquen. 1 Acdo. Núm. Exp. 1146/2024 Secc. Segunda.
Aguilar Norma Julieta su Sucesión. Sucesorio Familiar J. Formar Secc. Tercera Reserva. 2 Acdos. Núm. Exp. 1146/2024 Tercera Sección.
Albarrán Mejía Elena. Int. Tm Minuta Sala Dilig. 3 Acdos. Núm. Exp. 1526/2002.
Albores Castillo Catalina vs. José Antonio Dosta Arroyo. Controversias del Orden Familiar Tm Oficio Informa Cumlimiento. 1 Acdo. Núm. Exp. 526/2021.
Alva Becerra Eduardo su Sucesión. Sucesorio Familiar Tm M Desahoga Vista. 1 Acdo. Núm. Exp. 408/2025.
Alvarado Montaño María Alejandra su Sucesión. Sucesorio Familiar Tm Cedula Sin Dilig. 1 Acdo. Núm. Exp. 2754/2024.
Álvarez Hernández Luz Fabiola vs. Reyes Huerta Víctor Hugo. Controversias del Orden Familiar J. Minuta. 2 Acdos. Núm. Exp. 2158/2023 Principal.
Ángeles Barragán Paola vs. Jiménez García Luis Alexis. Especial Familiar Tm Ced. Sin Dilig. 1 Acdo. en Incidente. Núm. Exp. 532/2014 2do. Consecuencias Inherentes: Guarda y Custodia, Alimentos.
Arellano Abad Alberto su Sucesión vs. Sucesorio Familiar Tm Cedula Sin Dilig. 8 Acdos. Núm. Exp. 312/2025.

SOLO CONSULTA SOLO CONSULTA SOLO CONSULTA

Badillo Ruíz Esperanza Jorge Ramón. Sucesorio Familiar Tm Expdllo. Solicitud. 1 Acdo. Núm. Exp. 1836/2019.
Barreto Carrillo Laura vs. Vázquez de Jesús José Alberto. Controversias del Orden Familiar Tm Informe. 1 Acdo. Núm. Exp. 1338/2024 Principal.
Belmont Valdez Yolanda vs. Menodza San Juan Epifanio. Ord. Civil Familiar Tm Razon Notifica. 2 Acdos. en Expedientillo. Núm. Exp. 970/2010 Bis. 1 Expedientillo.
Calvo Díaz Luis vs. Álvarez Guerra Georgina. Div. Incausado Tm Cedula Sin Dilig. 1 Acdo. Núm. Exp. 284/2025.
Cardona Aguilera Víctor Hugo vs. María Luisa Betanzos Castillo. Controversias del Orden Familiar Tm Céd Sin Dilig. 1 Acdo. en Incidente. Núm. Exp. 1206/2003 Inc. de Cancel. de Pensión Alimenticia.
Casarez Flores Dorian David vs. García Rodríguez Belem Fátima. Especial Familiar Tm Ced. Dilig. 1 Acdo. Núm. Exp. 2282/2024.
Castro Cuéllar Rafael vs. Sergio Canseco Peña. Controversias del Orden Familiar Tm Ced. Sin Dilig. 1 Acdo. Núm. Exp. 654/2019.
Chaparro Maldonado José Francisco su Sucesión. Sucesorio Familiar Tm Expdllo. Solicitud. 1 Acdo. Núm. Exp. 794/2022 Principal.
Chávez Lechuga Karina vs. Guzmán Montes Juan Carlos. Vía de Apremio Familiar Tm Mp Requiere. 1 Acdo. Núm. Exp. 1574/2024 Principal.
Contreras Hamilton Norma vs. Guillerno Sánchez Alvirde. Div. Nec. Tm Ced. Sin Dilig. 1 Acdo. Núm. Exp. 1228/1998.
Contreras de la Luz María de Lourdes. Controversias del Orden Familiar Tm Cpedula Dilig. 1 Acdo. en Expedientillo. Núm. Exp. 1630/2022.
Cordero Gutiérrez Victoria. Sucesorio Familiar Tm Cedula Sin Dilig. 3 Acdos. Núm. Exp. 204/2025.
Córdova García Esmeralda vs. Barreiro Cruz Carlos Adrián. Controversias del Orden Familiar Tm Razon Notifca. 1 Acdo. en Expedientillo. Núm. Exp. 1922/2023.
Coxtinica Rodríguez Miguel Ángel vs. Torres Hernández Ana Laura. Controversias del Orden Familiar Tm Remite Pericial. 1 Acdo. Núm. Exp. 998/2021 Tomo II.
Cruz Flores Óscar vs. Vázquez Flores Pamela Itzayana. Controversias del Orden Familiar Tm Exhibe Minuta. 1 Acdo. Núm. Exp. 346/2022 Principal.
Cruz López María Dolores. Sucesorio Familiar Tm Gire Exh. de Nva Cta. 1 Acdo. Núm. Exp. 788/2019.
Durán Meixueiro Daniela vs. Ibarra Rojas Alan Gustavo. Ord. Civil Familiar Tm Cedula Sin Dl. 1 Acdo. Núm. Exp. 888/2022 Principal.
Durán Valencia Julieta vs. Ángel Venegas Ayala. Ord. Civil Familiar Tm Exhibe Registro. 1 Acdo. Núm. Exp. 3016/2024.
Díaz Baéz Vita. Sucesorio Familiar Tm Exhibe Minuta. 1 Acdo. Núm. Exp. 948/2018 Secc. Cuarta.
Díaz Carrillo Salvador. Test. Tm Ced. Sin Dilig. 2 Acdos. Núm. Exp. 1016/2006.
Díaz Jiménez Sandra Ernestina vs. Gonzalo Moreno Jiménez. Div. Nec. Tm Of Infrma. 1 Acdo. Núm. Exp. 438/2007.
Echanove Simón Farid vs. Brenda Melissa Durán Ríos. Controversias del Orden Familiar Tm Ced. Sin Dilig. 1 Acdo. Núm. Exp. 194/2025.
Eljure Eljure Benjamín vs. Claudia Villareal Robledo. Div. Incausado Tm Llegada Archivo J 29. 1 Acdo. Núm. Exp. 360/2025.
Espino Hernández Hena Siomara vs. Vargas Tejeda Roberto. Controversias del Orden Familiar Tm Oficio Informa Cumplimiento. 1 Acdo. Núm. Exp. 1084/2019 Tomo II.
Fabela Escobedo Ma. del Carmen su Suc. Sucesorio Familiar Tm Expdllo. Solicitud. 1 Acdo. Núm. Exp. 568/2019.
Falcón López Emili su Sucesión. Sucesorio Familiar Tm a Dispo Notario. 1 Acdo. Núm. Exp. 132/2024 Principal.
Ferrer Andrade María Fernanda vs. López Hernández Edgar Jesús. Controversias del Orden Familiar Tm Of Cecofam. 1 Acdo. Núm. Exp. 92/2025.
Flores Morales Elizabeth vs. Peña Villa Rodrigo Tomás. Controversias del Orden Familiar Tm Oficio Informa Cumplimiento. 1 Acdo. Núm. Exp. 1654/2023 Principal.
Flores Sánchez Rafael su Sucesión. Sucesorio Familiar Tm Llegada Archivo J29. 1 Acdo. Núm. Exp. 406/2025.
Flores Sánchez Verónica Gabriela vs. Fernández Ruíz Pardo José Ramón. Controversias del Orden Familiar Tm Llegada Archivo J 29. 1 Acdo. Núm. Exp. 434/2025.
Gallardo Galeana Santos su Sucesión. Sucesorio Familiar Tm Oficio Dif Sucesorio. 1 Acdo. Núm. Exp. 308/2025.
García Herrera Arturo su Sucesión. Sucesorio Familiar Tm Expdllo. Solicitud. 1 Acdo. en Expedientillo. Núm. Exp. 848/2024.
García Mira Miguel Esteban su Sucesión. Sucesorio Familiar Tm Llegada Archivo J29. 1 Acdo. Núm. Exp. 416/2025.
García Sánchez Jasmín Karina su Sucesión. Sucesorio Familiar R Admisión. 1 Acdo. Núm. Exp. 446/2025.
García Briseño Ma. Raymunda. Sucesorio Familiar Rtm Ced. Sin Dilig. 1 Acdo. en Expedientillo. Núm. Exp. 894/2018.
García Ramírez Marcela vs. Lara Herrrea Miguel Ángel. Controversias del Orden Familiar T- Autoriza/Elab Ced. 1 Acdo. en Expedientillo. Núm. Exp. 1024/2004 Expedintillo.
Ginez Rodríguez Ivon vs. Ortiz Miranda Omar Alejandro. Controversias del Orden Familiar J. Ratifique. 2 Acdos. Núm. Exp. 216/2025.
Gómez Bastida Javier su Sucesión. Sucesorio Familiar J. Manifiesten Estirpe. 1 Acdo. Núm. Exp. 1572/2021 Principal.
González Carbajal Carlos su Sucesión. Sucesorio Familiar Tm Exída Copias. 1 Acdo. Núm. Exp. 1626/2023 Principal.
González Flores Patricia. Juris. Voluntaria Familiar Tm Ced. Dilig. 1 Acdo. Núm. Exp. 816/2013.
González Gutiérrez Sandra Laura vs. Lazcano Aguirre Jesús Arnaldo. Controversias del Orden Familiar R Prevención. 1 Acdo. en Incidente. Núm. Exp. 54/2014 Vía de Apremio.
González Hernández Leslye del Carmen vs. Álvarez Téllez Mario Alberto. Controversias del Orden Familiar Tm Of Imforma Ucmplimetno. 4 Acdos. Núm. Exp. 2064/2022 Principal.
González García Ana María vs. Rojas Ornelas Mario Alberto. Especial Familiar J. Billete. 1 Acdo. Núm. Exp. 254/2017 Cuad. de Billetes.
González Muñoz Yannet vs. Castillo Cerda Abel. Controversias del Orden Familiar Tm Cumpla Requerimiento. 1 Acdo. en Otros. Núm. Exp. 1556/2016 Vía de Apremio.
Haro y Guerra Cynthia vs. Vergara Urrea Ciro Alberto. Controversias del Orden Familiar Tm Minuta Sala Dilig. 1 Acdo. en Incidente. Núm. Exp. 516/2020 Inc. de Cancel. y Extinción de Pensión Provisional.
Hernández Hernández Porfirio. Sucesorio Familiar Tm Expdllo. Solicitud. 1 Acdo. en Expedientillo. Núm. Exp. 1878/2022.
Hernández López Elizabeth vs. Tapia Rodríguez Juan Esteban. Alim. Tm Ced Sin Dilig. 1 Acdo. Núm. Exp. 196/2025.
Hernández Martínez Marlen vs. Adalberto Méndez. Controversias del Orden Familiar Tm Of Informa Cumplimiento. 1 Acdo. Núm. Exp. 544/2021.
Hernández Maycotte Enya Paola vs. Arellano García Carlos Ignacio. Controversias del Orden Familiar Tm Of Cecofam. 2 Acdos. Núm. Exp. 1646/2023 Principal.
Hernández Paniagua Arturo vs. Villalobos Alcázar Gicela. Especial Familiar Tm Llegada Archivo J 29. 1 Acdo. Núm. Exp. 386/2025.
Hernández Reyes Martha Patricia vs. Salgado González Óscar Alberto. Controversias del Orden Familiar Tm Of Cecofam. 3 Acdos. Núm. Exp. 1208/2021 Tomo II.
Hernández Sánchez Jéssica vs. Salazar Sánchez Jesús Omar. Controversias del Orden Familiar Tm Of Informa Cuplimiento. 1 Acdo. Núm. Exp. 1692/2024 Principal.
Hernández Cortés Irma Gabriela vs. Oliverio Rico Carrera. Exhortos Civil Tm Ced. Sin Dilig. 1 Acdo. Núm. Exp. 892/2012.
Ibarra Dorantes Margarita su Sucesión. Sucesorio Familiar Tm Expida Copias. 1 Acdo. Núm. Exp. 1410/2024 Principal.
Ibarra Lara Cecilio. Int. Tm Copias Simples Exída. 1 Acdo. Núm. Exp. 1706/2008.
Ibáñez Escamilla Selene vs. Osvaldo Serrano Rodríguez. Controversias del Orden Familiar Tm Of Informa Cumplimiento. 1 Acdo. Núm. Exp. 2202/2012.
Jacinto Bermúdez Pedro su Suc. Sucesorio Familiar J. Exhiba Acta de Matrimonio. 1 Acdo. Núm. Exp. 412/2017.
Jaimes Fonseca Fabiola vs. Ramírez Velázquez Jesús Eduardo. Controversias del Orden Familiar Tm Of Cecofam. 2 Acdos. Núm. Exp. 440/2024 Principal.
Jiménez Esqueda Manuel y/o Manuel Jiménez. Sucesorio Familiar Tm Autoriza Vii. 1 Acdo. Núm. Exp. 988/2008 Principal Tomo II.
Jiménez Ortega Martha Selene vs. Martínez Gutiérrez Alejandro. Ord. Civil Familiar Tm Sala Modifica. 1 Acdo. en Incidente. Núm. Exp. 316/2012 Cese de Pensión Alimenticia, el Cambio de Guarda y Custodia, Así como el Establecimiento en Definiti.
Jiménez Ortega Martha Selene vs. Martínez Gutiérrez Alejandro. Ord. Civil Familiar R Informe Ejec. 1 Acdo. en Amparo. Núm. Exp. 316/2012 Bis. 7 Amparo 182/2025.
Juárez Ángeles Adán vs. María Luisa Cruz Cruz. Controversias del Orden Familiar Tm Entrevista Diagnotica. 1 Acdo. Núm. Exp. 1846/2019.
Labra Sánchez Edilberto su Sucesión. Sucesorio Familiar R Admisión. 1 Acdo. Núm. Exp. 388/2025.
Landeros Cárdenas Martha vs. Octavio Madrid Pelayo. Especial Familiar Tm Revoca y Señala Nuevo Dom. 1 Acdo. Núm. Exp. 2120/2014.

SOLO CONSULTA
SOLO CONSULTA
SOLO CONSULTA

Lara Flores Jakelin Monserrath vs. Flores Ríos Jair de Jesús. Controversias del Orden Familiar Comparecencia de Billetes- -. 1 Acdo. Núm. Exp. 2346/2024 Bis. 1 Consignaciones.

Lara Severino Jorge Luis vs. Báez Romero María Alberta. Especial Familiar Tm Llegada Archivo 29. 1 Acdo. Núm. Exp. 362/2025.

Lara Zurita Mónica Érika vs. Kashiwamoto Fukunaga Alejandro. Ord. Civil Familiar Tm Minuta Sala Dilig. 1 Acdo. Núm. Exp. 102/2022 Principal.

Loera García Alejandra vs. Coyotl Cuautle Francisco Alejandro. Especial Familiar Tm Ced. Sin Dilig. 2 Acdos. en Incidente. Núm. Exp. 1096/2021 Consecuencias Inherentes Al Divorcio.

López Guerrero Juan José su Sucesión. Sucesorio Familiar Tm Of Notaris Sucesorio. 1 Acdo. Núm. Exp. 238/2025.

López Sánchez Luz su Sucesión. Sucesorio Familiar Tm Exhibe Mnuta. 2 Acdos. Núm. Exp. 202/2025.

Lozada la Torre Tatiana vs. Santiago Cruz Jorge Adrián. Ord. Civil Familiar Tm Of Subdir Eval Psicol. 1 Acdo. en Incidente. Núm. Exp. 1160/2023 Consecuencias Inherentes Al Divorcio.

Luengas Díaz Mario Gerardo su Sucesión. Sucesorio Familiar R Prevención. 1 Acdo. Núm. Exp. 444/2025.

Luis Zaldívar Ruíz. Sucesorio Familiar Tm Estese y Promueva Bien. 1 Acdo. en Incidente. Núm. Exp. 2022/2013 Inc. de Ejecc. de Sentencia.

Magdaleno Cervantes Tania Jocelin vs. Martínez Calzada Miguel Ángel. Controversias del Orden Familiar T Notif Llegada Autos. 1 Acdo. Núm. Exp. 142/2025.

Magdaleno Cervantes Tania Jocelin vs. Martínez Calzada Miguel Ángel. Controversias del Orden Familiar R Informe Federal. 1 Acdo. en Amparo. Núm. Exp. 142/2025 Amparo 1030/2024.

Magdaleno Cervantes Tania Jocelin vs. Martínez Calzada Miguel Ángel. Controversias del Orden Familiar R Informe Federal. 1 Acdo. en Amparo. Núm. Exp. 142/2025 Amparo 62/2025.

Mariano Palacios García vs. Euride Artemis Moreno Mora. Controversias del Orden Familiar Tm Of Eval Psico. 1 Acdo. Núm. Exp. 496/2022 Tomo II.

Márquez Mena María de Lourdes su Sucesión. Sucesorio Familiar Tm Llegada Archivo J29. 1 Acdo. Núm. Exp. 436/2025.

Martínez Flores Dulce Vianey vs. Castillo Martínez Javier. Controversias del Orden Familiar Tm Of Eval Psicol. 1 Acdo. Núm. Exp. 526/2023 Principal.

Martínez Reyes Guillermina vs. Vargas Hernández Fernando. Controversias del Orden Familiar Tm Llegada Archivo J29. 1 Acdo. Núm. Exp. 430/2025.

Martínez Valero Juana. Sucesorio Familiar Tm Expdllo. Solicitud. 1 Acdo. Núm. Exp. 2232/2019.

Martínez Campos Arturo vs. Rocío Cruz Salinas. Especial Familiar Tm Razon Notifica. 1 Acdo. Núm. Exp. 824/2020.

Menchaca Monjaraz Cipriano Alejandro su Sucesión. Sucesorio Familiar R Informe Federal. 1 Acdo. en Amparo. Núm. Exp. 428/2025 Amparo 758/2025.

Méndez Ibáñez Zully vs. Guillermo Gerardo Zapata Castro. Controversias del Orden Familiar Tm Exhibe Billete. 2 Acdos. Núm. Exp. 1296/2021 Consignación de Billetes.

Méndez Ramírez Paulina Dariela vs. Carlos Axel Reyna Gracia. Controversias del Orden Familiar Tm Cedula Sin Dilig. 3 Acdos. Núm. Exp. 1686/2014.

Miranda Salazar Jenny Liliana y Pérez Díaz Arturo. Ord. Civil Familiar Tm Ced. Sin Dilig. 1 Acdo. Núm. Exp. 1888/2022 Principal.

Mondragón Mier Laura vs. Jaime Gerardo Carpenter Mier. Especial Familiar Tm Ced. Sin Dilig. 1 Acdo. Núm. Exp. 2064/2013 Tomo II.

Mora Guerrero Maribel vs. Bravo Guerra Jesús. Controversias del Orden Familiar Tm Ce´Dul Dilig. 1 Acdo. Núm. Exp. 1444/2024.

Moreno Quiroz Lidia vs. Hernández Hernández Juan Manuel. Controversias del Orden Familiar Tm Autoriza VII y Expida Copias. 1 Acdo. Núm. Exp. 1958/2022 Principal.

Neyra Zárate Rodolfo vs. Pimentel Rodea Norma Julieta. Especial Familiar Tm Llegada Archivo J29. 1 Acdo. Núm. Exp. 438/2025.

Olivares Barragán Luis Francisco vs. Ramos Ortega Itzel Montzerrat. Controversias del Orden Familiar Tm Of Cecofam. 2 Acdos. Núm. Exp. 86/2025.

Ore Vásquez César Alfonso vs. García Chagoya Vanessa Ivonne. Controversias del Orden Familiar Tm Revoca Autoriza IV VII y Avlare. 1 Acdo. Núm. Exp. 492/2023 Principal.

Oropeza Juan Antonio vs. María Sandra Rejón Rascón. Especial Familiar Tm Cedula Sin Dilig. 1 Acdo. en Incidente. Núm. Exp. 2038/2014 Vía de Apremio.

Ortega Nevares Axel vs. Carlos Florencio Ortega Altamirano. Controversias del Orden Familiar Tm Of Semovi. 1 Acdo. Núm. Exp. 1934/2015.

Ortega Villanueva J Refugio su Sucesión. Sucesorio Familiar Tm Of Notarias Sucesorio. 1 Acdo. Núm. Exp. 1822/2024 Principal.

Oserin García Grecia Deni vs. Fernando Morales López. Cont. Ord. Fam. Tm Ced. Dilig. 1 Acdo. Núm. Exp. 158/2008.

Oteo Ochoa Alejandra vs. Marín Leyva Juan Gabriel. Controversias del Orden Familiar Tm Of Cecofam. 2 Acdos. Núm. Exp. 1076/2022 Principal.

Pacheco Hernández María Rosalba vs. Rogelio Alonso Torres. Controversias del Orden Familiar Tm Ced. Meplaza y Computo. 1 Acdo. en Incidente. Núm. Exp. 248/2016 Inc. de Cancel. de Pensión Alimenticia.

Padilla Ibarra Laura su Sucesión. Sucesorio Familiar R Desechamiento. 1 Acdo. Núm. Exp. 442/2025.

Palomar Rejón Sonia Angélica vs. Pablo Felipe Trejo Argaez. Exhortos Civil Tm Ced. Sn Dilig. 1 Acdo. en Expedientillo. Núm. Exp. 1256/1998 Bis. 1.

Pérez Ramírez Miguel Ángel su Sucesión. Sucesorio Familiar Tm Ced. Sin Dilig. 1 Acdo. en Incidente. Núm. Exp. 1984/2023 Inc. de Remoción de Albacea.

Pérez Sánchez Christian Uriel vs. Peña González Kerit. Controversias del Orden Familiar Tm Exhibe Pericial. 1 Acdo. Núm. Exp. 1762/2023 Principal.

Peña Martínez Héctor vs. Norma Téllez Hernández. Controversias del Orden Familiar Tm Of Cecofam. 1 Acdo. Núm. Exp. 2318/2014.

Piza González Anna Isabel vs. Juan Enrique Trueba Calleja. Controversias del Orden Familiar Tm Of Cecofam. 1 Acdo. Núm. Exp. 166/2017 Tomo Xii.

Quezada Ruíz Juan José. Sucesorio Familiar Tm Autoriza IV VII y Señaña Nueva Dom. y Revoca. 1 Acdo. Núm. Exp. 478/1994 Inc. de Repos. de Autos.

Quintanar López Aurora Patricia vs. Obrajero Montes Alberto. Div. Vol. Tm Expida Copias. 1 Acdo. Núm. Exp. 766/1995.

Ramírez Soto Mariela Guadalupe vs. Varela Méndez José Juan. Controversias del Orden Familiar Tm Expdllo. Solicitud. 1 Acdo. Núm. Exp. 1394/2012 Principal.

Ramírez Cruz Gabriela vs. Jesús Hermilio Méndez Vázquez. Controversias del Orden Familiar Tm Céd Dilig. 1 Acdo. Núm. Exp. 846/2020.

Ramírez Martínez Álvaro vs. Olga Leticia Cruz López. Especial Familiar Tm Cedula Sin Dilig. 1 Acdo. Núm. Exp. 1654/2013.

Ramírez Miranda Araceli vs. Martínez Sánchez Gerardo. Controversias del Orden Familiar Tm Llegada Archivo. 1 Acdo. Núm. Exp. 100/2023 Principal.

Rangel Benítez Rosalinda su Sucesión. Sucesorio Familiar Tm Mp Desahoga Vista. 1 Acdo. Núm. Exp. 414/2025.

Reséndiz Antonio su Sucesión. Sucesorio Familiar Tm Of Dif Sucesorio. 3 Acdos. Núm. Exp. 302/2025.

Rocha Casasola Suemy Gabriela vs. Herrera Velarde Pablo. Controversias del Orden Familiar Tm Of Trabajo Socila. 1 Acdo. Núm. Exp. 1076/2019.

Rodríguez Correa María Alejandra vs. Haro Ortega José Tomás vs. Haro Rodríguez Viridiana. Controversias del Orden Familiar Tm Cumpla Requerimiento Sala. 1 Acdo. Núm. Exp. 856/2011.

Rojas Izaguirre Fernando A´Ngel vs. Jannyfer Haidee Reyes Arroyo. Controversias del Orden Familiar Tm Cedula Dilig. 1 Acdo. Núm. Exp. 648/2015.

Rosales Delgado Nallely María Guadalupe vs. Romero Cedillo Iván Ollantay. Controversias del Orden Familiar Tm Of Subdirección Trabajo Social. 2 Acdos. Núm. Exp. 1582/2023 Principal.

Rosales Miramontes Delfina su Sucesión. Sucesorio Familiar Tm Mp Pra Efectos. 1 Acdo. Núm. Exp. 412/2025.

Rosales Saucedo María Esther su Sucesión. Sucesorio Familiar Tm Ced. Sin Dilig. 3 Acdos. Núm. Exp. 1146/2023 Principal.

Sánchez García Alma Berenice vs. Sánchez García Juan Carlos y Vázquez Estrada Angélica. Controversias del Orden Familiar Dada Cuenta R. 1 Acdo. en Expedientillo. Núm. Exp. 1100/2022.

Sánchez Velasco Joaquín. Sucesorio Familiar Tm Cedula Sin Dilig. 5 Acdos. Núm. Exp. 1926/2019.

Serrato Cantero María Fernanda vs. Zambrano Béjar Marco Antonio. Controversias del Orden Familiar Tm Of Cecofam. 1 Acdo. Núm. Exp. 1914/2022 Tomo II Principal.

Sánchez Echavarri Esperanza. Int. Tm Expida Copias. 1 Acdo. Núm. Exp. 868/2007.

SOLO CONSULTA
SOLO CONSULTA
SOLO CONSULTA

Tinajero Ramírez Cristhian Joaquín vs. Martínez Pérez Lucero Abigail. Controversias del Orden Familiar Tm Of Cecofam. 1 Acdo. Núm. Exp. 1586/2022.
Tinoco Frías Roberta vs. Sucesorio Familiar Tm Cpedula Sin Dilig. 1 Acdo. Núm. Exp. 818/2010.
Torres Díaz María Margarita vs. Rodríguez Luna Gabriel. Controversias del Orden Familiar Tm Exh. Sin Dilig. Devuelve. 2 Acdos. Núm. Exp. 260/2023 Tomo 2.
Torres Padilla María Julieta vs. Santos Espinoza Gilberto. Controversias del Orden Familiar Tm Of Inorma Cumpliemitnp. 1 Acdo. Núm. Exp. 2866/2024.
Trejo Núñez Verónica. Controversias del Orden Familiar Tm Llegada Archivo J 29. 1 Acdo. en Expedientillo. Núm. Exp. 432/2025.
Treviño García Gerardo Javier su Sucesión. Sucesorio Familiar J. Tiene a Salvo Sus Derechos. 1 Acdo. Núm. Exp. 688/2020.
Trujeque Barragán Tania vs. José Campos Pérez. Controversias del Orden Familiar Tm Of Cecofam. 2 Acdos. Núm. Exp. 56/2019 Tomo II.
Urdiales López Jorge Mario su Sucesión. Sucesorio Familiar Tm Mp Desahoga Vista. 1 Acdo. Núm. Exp. 368/2025.
Valadez Arroyo José Antonio vs. Ávila Hernández Claudia. Especial Familiar Tm Requerimiento Sala Cumplido. 1 Acdo. Núm. Exp. 2192/2024 Tomo II.
Varas Corces Teresa. Sucesorio Familiar R Informe Federal. 1 Acdo. en Amparo. Núm. Exp. 114/1996 Amparo 576/2025- I.
Vázquez Gil Said vs. Tucker Whitney Lynn. Especial Familiar Tm Cpedula Sin Dilig. 1 Acdo. en Exhorto. Núm. Exp. 2240/2023 Principal.
Vázquez Jacobo Jorge vs. María del Carmen Hilda Escobar López. Especial Familiar Tm Gire Ofiicio. 1 Acdo. en Expedientillo. Núm. Exp. 120/2017 Expedientillo.
Vega Díaz Ambrosio. Sucesorio Familiar Tm Llegada Archivo. 1 Acdo. Núm. Exp. 2274/2011.
Velázquez Aragón Juan Francisco vs. Miriam Guadalupe Artuna Tzec. Controversias del Orden Familiar Tm Of Cecofam. 1 Acdo. Núm. Exp. 456/2017.
Velázquez Mosqueda Tania Malinali vs. David Jesús Zúñiga Rodríguez. Especial Familiar Tm Cpedula Sin Dilig. 1 Acdo. Núm. Exp. 1254/2016.
Villa Guillén María Juliana su Suc. Sucesorio Familiar T- Informe- Ine. 1 Acdo. en Incidente. Núm. Exp. 296/2023 Remoción de Albacea.
Zacarías Silvestre María Antonieta su Sucesión. Sucesorio Familiar J. Cedula Sin Diligenciar. 9 Acdos. Núm. Exp. 1504/2017 Secc. Segunda.
Zedanski Marejna Dora su Sucesión. Sucesorio Familiar T- Oficio Imss. 2 Acdos. Núm. Exp. 198/2025.
De Silva Luisa María vs. Maya Rocha Octavio. Controversias del Orden Familiar Tm Sala Confirma. 1 Acdo. en Incidente. Núm. Exp. 1566/2021 Cancel. de Pensión.
Del Solar Rincón Mario Jorge. Juris. Voluntaria Familiar Tm Expdllo. Solic. Recordatorio. 1 Acdo. en Expedientillo. Núm. Exp. 716/2020.
NO PUBLICADOS
Abraham Matuk Katy vs. Athié Lajud Miguel. Especial Familiar R Desecha. 1 Acdo. en Incidente. Núm. Exp. 2328/2024 Inc. de Nul. de Actuaciones.
Abraham Matuk Katy vs. Athié Lajud Miguel. Controversias del Orden Familiar Apela Adhesiva vs. Auto Katy Abraham Matuk. 1 Acdo. Núm. Exp. 2328/2024 Principal Tomo III.
González García Piedad su Suc. vs. González García Piedad. Sucesorio Familiar R Prevensión. 1 Acdo. en Incidente. Núm. Exp. 2080/2015 Inc. de Rendición de Ctas. y Remoción de Albacea Presentado 08/07/2025.
Palmas González Iliana Rocío vs. Juárez Ruíz Juan Salvador. Especial Familiar R Reserva. 1 Acdo. en Incidente. Núm. Exp. 778/2019 Inc. de Modificación de Convenio.
CONCILIADOR POR MINISTERIO LEY:
LIC. MARÍA DEL ROCÍO MIGUEL CRUZ

SEGUNDO DE LO FAMILIAR

SECRETARÍA "A"
ACUERDOS DEL 14 DE JULIO DEL 2025

Alarcón Palomares Cutberto su Sucesión. Sucesorio Familiar 1 Acdo. Núm. Exp. 1791/2022 Principal.
Almazán González Mario Alberto. Sucesorio Familiar 1 Acdo. Núm. Exp. 703/2024.
Barajas Camacho María del Rosario vs. Jorge Luis Flores Díaz. Especial Familiar 1 Acdo. Núm. Exp. 583/2019.
Barbosa Saucedo Jéssica Gabriela vs. Morales Serrano Alberto Israel. Especial Familiar 1 Acdo. en Incidente. Núm. Exp. 2511/2024 Inc. de Pensiones Vencidas y No Pagadas.
Barranco María Magdalena su Sucesión. Sucesorio Familiar Acdo. Amc. 1 Acdo. Núm. Exp. 3/2025.
Calderón Reséndiz Diego vs. Esther Dessire Chung Sequeira. Especial Familiar Acdo. Geb. 1 Acdo. Núm. Exp. 787/2014.
Calderón Reséndiz Diego vs. Esther Dessire Chung Sequeira. Especial Familiar Acdo. Geb. 8 Acdos. en Incidente. Núm. Exp. 787/2014 Inc. de Guarda y Custodia y Pensión Alimenticia.
Cano Rodríguez Alma Nydia vs. Villanueva Ascencio Diego. Especial Familiar 1 Acdo. en Incidente. Núm. Exp. 269/2023 Inc. de Incumplimiento de Convenio, Pensiones No Pagadas.
Cano Rodríguez Alma Nydia vs. Villanueva Ascencio Diego. Especial Familiar 1 Acdo. Núm. Exp. 269/2023 Principal.
Cano Rodríguez Alma Nydia. Especial Familiar Acdo. Amc. 1 Acdo. Núm. Exp. 269/2023 Inc. de Modificación de Convn. Judicial.
Carmona Carranza Karina Ivonne vs. Óscar Andrés Castiblanco Vaquiro. Controversias del Orden Familiar Acdo. Geb. 1 Acdo. en Otros. Núm. Exp. 1765/2019 Inc. de Ejecc. de Convenio.
Carmona Carranza Karina Ivonne vs. Óscar Andrés Castiblanco Vaquiro. Controversias del Orden Familiar Acdo. Geb. 2 Acdos. en Incidente. Núm. Exp. 1765/2019 Inc. de Ejecc. de Convn. II.
Carmona Carranza Karina Ivonne vs. Óscar Andrés Castiblanco Vaquiro. Controversias del Orden Familiar Acdo. Geb. 3 Acdos. en Otros. Núm. Exp. 1765/2019 Inc. de Modificación de Convn. Tomo V.
Carmona Carranza Karina Ivonne vs. Óscar Andrés Castiblanco Vaquiro. Controversias del Orden Familiar Acdo. Geb. 1 Acdo. Núm. Exp. 1765/2019 Tomo III.
Carranza Castellanos Beatriz su Sucesión. Sucesorio Familiar 1 Acdo. Núm. Exp. 1111/2024.
Castañeda Zavala Jorge su Sucesión. Sucesorio Familiar Acdo. Amc. 1 Acdo. Núm. Exp. 57/2025.
Chimal Velazco Dolores. Juris. Voluntaria Familiar Acdo. Amc. 2 Acdos. Núm. Exp. 3139/2024.
Colín Vilchis María Fernanda vs. García Rodríguez Eduardo. Controversias del Orden Familiar Acdo. Amc. 1 Acdo. Núm. Exp. 1875/2024.
Cosío Manríquez Víctor Hugo vs. López Martínez Angélica. Controversias del Orden Familiar 3 Acdos. Núm. Exp. 707/2023.
Cuervo Merino Jovito Lorenzo. Sucesorio Familiar Acdo. Amc. 1 Acdo. Núm. Exp. 711/2024.
Dehesa Godina María Teresa. Sucesorio Familiar Acdo. Amc. 1 Acdo. Núm. Exp. 585/2023 Secc. Segunda.
Delgado Godínez María de Jesús. Sucesorio Familiar 1 Acdo. Núm. Exp. 1555/2010 Tomo III.
Delgado López Yadira vs. Guzmán Laynes Joaquín. Controversias del Orden Familiar 1 Acdo. Núm. Exp. 1121/2022 Principal.
Duarte García Álvaro vs. Jiménez Salianas Dianna Guadalupe. Controversias del Orden Familiar Acuerdo. 1 Acdo. en Incidente. Núm. Exp. 1121/2019 Inc. de Guarda y Custodia.
Escutia Negrete Adriana Omara vs. Romero Ramírez Gustavo. Controversias del Orden Familiar 1 Acdo. en Incidente. Núm. Exp. 25/2019 Inc. de Cancel. de Pensión Alimenticia.
Eslava Borja Heriberto. Interd. 1 Acdo. Núm. Exp. 391/2025.
Espinosa Rojas Elizabeth vs. Carlos Federico López Lozada. Controversias del Orden Familiar Acdo. Amc. 1 Acdo. Núm. Exp. 681/2020.
Estrada Vázquez Dryden su Sucesión. Sucesorio Familiar Acdo. Amc. 1 Acdo. Núm. Exp. 1459/2024.
Flores Abarca Gabriel. Int. 1 Acdo. Núm. Exp. 155/1997.
Flores Delgado Wendy Elizabeth vs. Luis Alfonso Ley Marcial. Controversias del Orden Familiar Acdo. Geb. 1 Acdo. en Incidente. Núm. Exp. 1431/2018 Inc. de Reduc. de Pensión Alimenticia.
Flores García Laura Inés y Alejandro Morales Román. Especial Familiar 1 Acdo. Núm. Exp. 631/2015.
Fuentes Rangel Luz Lilia vs. Ramírez Medellín Jonathan. Controversias del Orden Familiar 1 Acdo. Núm. Exp. 2469/2024.
Gallon Ramírez María Isabel vs. Martínez Cárdenas Carlos Israel. Especial Familiar Acdo. Ca. 2 Acdos. en Amparo. Núm. Exp. 2555/2024 Cuad. Amparo.
García Ramos María Consuelo. Sucesorio Familiar 1 Acdo. Núm. Exp. 1461/2018.
García Valdez Alejandro vs. Tirado Valencia Verónica. Especial Familiar Acdo. Amc. 1 Acdo. en Incidente. Núm. Exp. 553/2022 Inc. de Reclamo de Pensiones Alimenticias.
Gómez Mendoza Monserrat vs. Jiménez Hernández Gabriel. Controversias del Orden Familiar Acdo. Amc. 3 Acdos. en Incidente.

SOLO CONSULTA
SOLO CONSULTA
SOLO CONSULTA

Núm. Exp. 1359/2018 Inc. de Modificación de Cambio de Guarda y Custodia, Alimentos y Convivencias.

González Crisanto Magali Jasmín vs. Yonatan Alejandro Sánchez Garduño. Controversias del Orden Familiar Acuerdo. 1 Acdo. Núm. Exp. 19/2023.

González Minero Mixtli Dianne vs. Vargas Yáñez Dante Jesús. Controversias del Orden Familiar Acdo. Amc. 1 Acdo. Núm. Exp. 1445/2023.

González Sánchez Marquina vs. García Córdoba Saúl Hipólito. Controversias del Orden Familiar 2 Acdos. Núm. Exp. 3361/2024 Principal Tomo II.

Granados Luna Margarita. Int. 1 Acdo. Núm. Exp. 271/1973.

Guadarrama Teja Juan Guillermo vs. Martínez Ortega Priscilla Cerecy. Controversias del Orden Familiar 1 Acdo. Núm. Exp. 3261/2024.

Gutiérrez Zayas Ana Gloria vs. José Héctor Corales Romero. Controversias del Orden Familiar 1 Acdo. en Otros. Núm. Exp. 529/2008 Inc. de Cancel. de Pensión Alimenticia Tomo II.

Hernández Esquivel Fernando. Juris. Voluntaria Familiar Acdo. Amc. 1 Acdo. Núm. Exp. 705/2024.

Hernández Sandia Adriana vs. Flores Cordero Armando. Especial Familiar 1 Acdo. Núm. Exp. 77/2022 Principal.

Jiménez Julián Fernando vs. Lilia Martínez Contreras. Ord. Civil Familiar Acdo. Geb. 1 Acdo. Núm. Exp. 993/1995 Bis. 1.

Jiménez Rosales Venus Argelia vs. José Luis Medina Saldívar. Controversias del Orden Familiar 3 Acdos. Núm. Exp. 1375/2014.

Kawashima Akiko vs. Gerardo Cruz Sánchez. Controversias del Orden Familiar 2 Acdos. Núm. Exp. 421/2016.

Legorreta Durán Mercedes vs. Rafael Reyes Gómez. Especial Familiar 1 Acdo. en Incidente. Núm. Exp. 903/1992 Inc. de Cancel. de Pensión Alimenticia.

Lomas Soria María del Consuelo vs. Esquivel Hernández Julián Javier. Controversias del Orden Familiar 1 Acdo. Núm. Exp. 2065/2024.

Longinos Zavala Ulvia Aidé vs. Omar Noé Reyes Nava. Controversias del Orden Familiar 1 Acdo. en Incidente. Núm. Exp. 1311/2016 Inc. de Cump. de Régimen de Visitas y Convivencias.

López Rojas Juana su Sucesión. Sucesorio Familiar Acdo. Amc. 1 Acdo. Núm. Exp. 679/2024.

López Rojas Juana su Sucesión. Sucesorio Familiar Acdo. Geb. 1 Acdo. en Otros. Núm. Exp. 679/2024 Inc. de Oposición Al Proyecto de Partición.

López Tlapale Luis Javier su Sucesión. Sucesorio Familiar Acdo. Amc. 2 Acdos. Núm. Exp. 111/2025.

Luna Cuevas Reyna. Sucesorio Familiar 1 Acdo. Núm. Exp. 2155/2019.

López Milpas Otilia. Sucesorio Familiar 1 Acdo. Núm. Exp. 329/2022 Principal.

Macías Guillén Carlos Jafet vs. Villuendas García Gabriela. Especial Familiar Acuerdo. 1 Acdo. en Otros. Núm. Exp. 239/2025 Inc. de Régimen de Visitas y Convivencias Tomo IV.

Maldonado Paque Araceli Érica vs. Cedillo Reyes Roberto Nicolás. Especial Familiar Auto de Radicación. 1 Acdo. Núm. Exp. 381/2025.

Manilla Sosa Eduardo vs. Tejeda Zacatenco Daniela. Controversias del Orden Familiar 1 Acdo. Núm. Exp. 3115/2024.

Márquez Soto Mario. Int. 1 Acdo. Núm. Exp. 435/2025.

Martínez Carbajal María Rosa. Sucesorio Familiar Acdo. Geb. 2 Acdos. Núm. Exp. 561/2022 Tomo II.

Martínez Gómez Manuel su Sucesión. Sucesorio Familiar Acdo. Amc. 1 Acdo. Núm. Exp. 1803/2024.

Martínez Maldonado Nalleli vs. Hernández Patiño Braulio Vicente. Controversias del Orden Familiar 1 Acdo. Núm. Exp. 3379/2024.

Martínez Sánchez Paola Eugenia vs. Víctor Jonathan Hernández Tello. Controversias del Orden Familiar 1 Acdo. en Incidente. Núm. Exp. 1089/2018 Inc. de Modificación de Convn. Tomo IV.

Martínez Sánchez Paola Eugenia vs. Víctor Jonathan Hernández Tello. Controversias del Orden Familiar 2 Acdos. Núm. Exp. 1089/2018 Tomo III.

Martínez Zambrano Estela Quiahuitl vs. Vivar Ereiva Gonzalo. Controversias del Orden Familiar Acdo. Geb. 3 Acdos. Núm. Exp. 1769/2024.

Martínez Torres Bárbara Isse vs. Reyes Rincón Armando. Especial Familiar 1 Acdo. Núm. Exp. 2485/2024.

Méndez Guerra Jorge Ariel su Sucesión. Sucesorio Familiar 1 Acdo. Núm. Exp. 31/2025.

Mendieta Márquez María Inés su Sucesión. Sucesorio Familiar Acdo. Geb. 4 Acdos. Núm. Exp. 2173/2023 Terc. Excl. de Dominio.

Moncada Flores Sonia Dalel vs. Sánchez Ruíz Rogelio Jerónimo. Controversias del Orden Familiar Acdo. Geb. 2 Acdos. en Incidente. Núm. Exp. 1425/2005 Inc. de Cancel. de Pensión Alimenticia Tomo VI.

Mondragón Ventura José Aldair vs. Monjaraz López Valeria Elizabeth. Controversias del Orden Familiar 3 Acdos. Núm. Exp. 2341/2024.

Morales Rincón Arturo vs. Claudia María González Yáñez. Ord. Civil Familiar 1 Acdo. Núm. Exp. 401/2025.

Moreno Cosío Kytzia Alejandra vs. Mercado Nieto Adán. Especial Familiar 1 Acdo. Núm. Exp. 815/2023.

Morillon Narváez Ivana Paola vs. Mendoza Alavez Alex Miguel. Controversias del Orden Familiar 1 Acdo. Núm. Exp. 3221/2024.

Muradas Cedillo Ariana vs. Torres Medrano Juan Alberto. Controversias del Orden Familiar 3 Acdos. Núm. Exp. 1765/2022 Principal.

Murillo Caballero Clara su Sucesión. Juris. Voluntaria Familiar Acdo. Amc. 1 Acdo. Núm. Exp. 581/2024.

Muñoz Sánchez María Magdalena vs. José Luis Andrade Soria. Especial Familiar 2 Acdos. Núm. Exp. 1307/2013.

Negrete Muñoz Ramona. Sucesorio Familiar 1 Acdo. Núm. Exp. 263/2021.

Núñez Covarrubias Marisela vs. José Enrique Béjar Larrañaga. Controversias del Orden Familiar 2 Acdos. Núm. Exp. 911/2017.

Olvera Ortega Ma. Magdalena vs. Manuel Campos García. Controversias del Orden Familiar Acdo. Geb. 1 Acdo. en Expedientillo. Núm. Exp. 1317/2009.

Olvera Ortega Ma. Magdalena vs. Manuel Campos García. Controversias del Orden Familiar Acdo. Geb. 1 Acdo. en Incidente. Núm. Exp. 1317/2009 Inc. de Cancel. y Disminución de Pensión Alimenticia.

Otero Otero María Angélica. Sucesorio Familiar 1 Acdo. Núm. Exp. 429/2025.

Pastor Limias Evaristo su Sucesión. Sucesorio Familiar Acdo. Amc. 1 Acdo. Núm. Exp. 1641/2024.

Perea Baldenebro Jéssica Esthela vs. Aldo Israel Abaroa Martínez de Gante. Controversias del Orden Familiar 2 Acdos. en Incidente. Núm. Exp. 881/2019 Inc. de Modificación de Cambio de Guarda y Custodia Provisional por Violencia Familiar.

Pérez Hernández Hortencia su Sucesión. Sucesorio Familiar 1 Acdo. Núm. Exp. 1009/2024.

Pérez Sánchez Carlos Andrés vs. Espinoza Lezama Ana Laura. Controversias del Orden Familiar Acdo. Ca. 1 Acdo. en Amparo. Núm. Exp. 2893/2024 Cuad. Amparo.

Ramírez Alva Jaime vs. Arévalo Sánchez Mónica Araceli. Especial Familiar 1 Acdo. en Incidente. Núm. Exp. 2147/2022 Tomo II Inc. de Liquidación de Sociedad Conyugal.

Ramírez Ríos Alma Luz de Guadalupe vs. Jaime Fernando López Rosas. Controversias del Orden Familiar Acdo. Amc. 1 Acdo. Núm. Exp. 1467/2024.

Reyes Lozada Martha vs. Rojas Gómez Carlos Manuel. Especial Familiar 1 Acdo. en Incidente. Núm. Exp. 1011/2023 Inc. de Consecuencias Inherentes a la Disol. del Vínculo Matrimonial.

Reyes del Ángel Naime vs. Axel Catalán Romero. Controversias del Orden Familiar Acdo. Geb. 1 Acdo. Núm. Exp. 1755/2016.

Reza Cid Guadalupe. Sucesorio Familiar Acdo. Geb. 1 Acdo. en Otros. Núm. Exp. 1409/2016 Segunda Sección.

Rojas Gálvez María Quetzalli vs. Lora Montiel Juan Eduardo. Controversias del Orden Familiar Acdo. Amc. 1 Acdo. Núm. Exp. 947/2024.

Romero Jiménez Concepción su Sucesión. Sucesorio Familiar 1 Acdo. Núm. Exp. 793/2023 Secc. Cuarta.

Ruíz Ortega María su Sucesión. Sucesorio Familiar Acdo. Amc. 1 Acdo. Núm. Exp. 1283/2021 Principal.

Sandoval Ayala Eva vs. José Antonio Hernández Pacheco. Controversias del Orden Familiar Acdo. Amc. 1 Acdo. en Incidente. Núm. Exp. 2211/2012 Inc. de Cancel. de Pensión Alimenticia.

Santillán Navarro José su Sucesión. Sucesorio Familiar Acdo. Amc. 3 Acdos. Núm. Exp. 25/2025.

Santos Montero Selene Sered vs. Rodríguez Bustamante Eric. Especial Familiar Acdo. Amc. 1 Acdo. Núm. Exp. 987/2022 Principal.

Sayas Martínez José Galo Armando su Sucesión. Sucesorio Familiar 2 Acdos. Núm. Exp. 17/2025.

Solís Pérez Abril vs. Crisóforo Vázquez Morán. Controversias del Orden Familiar 2 Acdos. Núm. Exp. 615/2021.

Soto Sánchez Martha su Sucesión. Sucesorio Familiar Acdo. Amc. 1 Acdo. Núm. Exp. 1/2025.

Téllez Orozpe Lizeth vs. Víctor Hugo Ramírez Porrás. Especial Familiar 1 Acdo. en Incidente. Núm. Exp. 191/2014 Inc. de Reduc. de Pensión Alimenticia.

Torres Alcántara Verenice Guadalupe vs. Vázquez Márquez Félix Octavio. Alim. Comparec. 2 Acdos. Núm. Exp. 1291/2004.

SOLO CONSULTA
SOLO CONSULTA
SOLO CONSULTA

Torres Ramos Verónica vs. Orozco Martínez Mario Gabriel y Román Orozco Alfredo. Controversias del Orden Familiar 1 Acdo. Núm. Exp. 2575/2024.
Uribe Ruíz Irma Nayeli vs. Colín Sánchez Francisco. Especial Familiar 3 Acdos. Núm. Exp. 2059/2021 Principal.
Valdés Palma José Ángel. Sucesorio Familiar Dada Cuenta Amc. 1 Acdo. en Expedientillo. Núm. Exp. 1847/2023.
Valerio Hernández Juana vs. Salazar Villalba Leonel. Alim. 1 Acdo. Núm. Exp. 361/2025.
Vega Carmona Maricela vs. Islas Islas Diego. Controversias del Orden Familiar Acdo. Amc. 2 Acdos. en Incidente. Núm. Exp. 2523/2024 Inc. de Cambio de Guarda y Custodia.
Vega Morales Judith vs. David del Moral Córdoba. Controversias del Orden Familiar Acdo. Amc. 3 Acdos. Núm. Exp. 2167/2018 Tomo III.
Velasco Arzate Carolina vs. Mancilla Montes de Oca Luis Arturo. Especial Familiar 1 Acdo. en Incidente. Núm. Exp. 2293/2024 Inc. de Pensión Alimenticia Definitiva.
Zapien Gómez Omar Francisco vs. Macedonio Pérez Teresa Gabriela. Controversias del Orden Familiar 1 Acdo. Núm. Exp. 701/2022 Tomo VII.

AUDIENCIA

Castañeda Calvillo Marlen vs. José Luis Cuevas Barrera. Aud. Ca Controversias del Orden Familiar 1 Aud. en Incidente. Núm. Exp. 695/2015 Inc. de Cancel. de Pensión Alimenticia.
Gómez Rosas Érika vs. Jorge Romero Arroyo. Platica de Menor Sms Especial Familiar. 1 Aud. en Incidente. Núm. Exp. 869/2020 Inc. de Guarda y Custodia.

LA SECRETARIA DE ACUERDOS
LIC. GABRIELA ELIZARRARAZ BADILLO

SECRETARÍA "B"
ACUERDOS DEL 14 DE JULIO DEL 2025

Acata Peña Óscar y Nancy Santos Alvarado. Div. Vol. Acdo. Raal. 1 Acdo. Núm. Exp. 2416/2024.
Acosta León Deyanira. Sucesorio Familiar Acdo. Fm. 1 Acdo. en Incidente. Núm. Exp. 2818/2024 Inc. de Entrega de Bienes y Frutos.
Acosta León Deyanira. Sucesorio Familiar Acdo. Fm. 3 Acdos. Núm. Exp. 2818/2024 Tomo II de la Secc. Segunda.
Aguilar Romero Cecilia vs. Sandoval Martínez Francisco. Controversias del Orden Familiar Expedientillo. 1 Acdo. en Expedientillo. Núm. Exp. 544/2024.
Aja Gómez Catalina su Sucesión. Sucesorio Familiar Acdo. Raal. 1 Acdo. Núm. Exp. 2374/2024.
Almeida Arvizu Alan vs. Ocaña Patiño Adriana. Especial Familiar Acdo. Fm. 1 Acdo. Núm. Exp. 2546/2024 Tomo III.
Amaya Jiménez Trinidad. Sucesorio Familiar Expedientillo. 1 Acdo. Núm. Exp. 358/2019.
Arce Velázquez Paola Ivonne vs. Carlos Meza Jiménez. Controversias del Orden Familiar Acdo. Fm. 4 Acdos. en Incidente. Núm. Exp. 706/2014 Tomo II del Inc. de Guarda y Custodia y de Medidas en Materia de Violencia Familiar.
Arellano Chico María su Sucesión. Sucesorio Familiar Vrb. 1 Acdo. Núm. Exp. 2148/2023 Tercera Sección.
Arrazola Morales Rubén. Int. Expedientillo. 1 Acdo. Núm. Exp. 376/2009.
Ayala Suárez Isaac. Ord. Civil Familiar Expedientillo. 1 Acdo. en Expedientillo. Núm. Exp. 314/1992.
Becerril Enzastiga Jonathan Mizael vs. Hernández Valderrama Gabriela. Especial Familiar Acdo. Imsb. 1 Acdo. en Incidente. Núm. Exp. 3492/2024 Inc. de Guarda y Custodia y Régimen de Visitas y Convivencias (Tomo II.
Béjarano Alonso Adriana vs. Poblete Susunaga Zosimo Gabriel. Controversias del Orden Familiar Acdo. Fm. 1 Acdo. en Otros. Núm. Exp. 3294/2024 Tomo II del Principal.
Benítez Rodríguez Luis Enrique. Sucesorio Familiar Acdo. Fm. 2 Acdos. Núm. Exp. 3454/2024.
Bernal Reyes Guadalupe Fernanda vs. Lecona Maysse Luis Ricardo. Controversias del Orden Familiar Vrb. 1 Acdo. en Incidente. Núm. Exp. 3058/2024 Inc. de Cambio de Guardia y Custodia y Pensión Alimenticia.
Caballero Benítez Crescencio su Sucesión. Sucesorio Familiar Acdo. Raal. 1 Acdo. Núm. Exp. 416/2023 Secc. Cuarta.
Caballero García Guadalupe y Otros vs. Pablo Ayala Álvarez. Controversias del Orden Familiar Acdo. Fm. 2 Acdos. Núm. Exp. 1924/2015.
Cabrera Espinoza Manuel. Sucesorio Familiar Acdo. Raal. 1 Acdo. Núm. Exp. 658/2017.
Cabrera Ortiz Francisco Javier vs. Ortiz y Cano Margarita Olga su Sucesión y Notario Auxiliar de la Notaria No 25 de la Ciudad de Puebla Lic. Ma Eugenia García y Director del Archivo General de Notarias del Estado de Puebla. Ord. Civil Familiar Acdo. Fm. 1 Acdo. Núm. Exp. 205/2024.
Camacho Méndez Mónica vs. Urbieta Tello Daniel Alfredo. Controversias del Orden Familiar Acdo. Fm. 4 Acdos. en Incidente. Núm. Exp. 2734/2024 Inc. de Pago en contra de Daniel Alfredo Urbieta Tello.
Campos Hernández María del Rosario vs. Gilberto Aranda Osorio. Ord. Civil Familiar Acdo. Imsb. 2 Acdos. en Incidente. Núm. Exp. 3306/2024 Inc. de Cancel. de Pensión.
Campos Vázquez Isabel vs. Miranda Huerta Yonni. Controversias del Orden Familiar Acdo. Fm. 3 Acdos. en Otros. Núm. Exp. 3160/2024 Tomo Dos.
Castro Jurado Andrea vs. Domínguez Quiroz Alejandro. Controversias del Orden Familiar 2 Acdos. Núm. Exp. 2130/2023.
Castro Rolón Ernesto Josué y Paulina Vargas Uriarte. Juris. Vol. Acdo. Kpcr. 1 Acdo. Núm. Exp. 1262/2010.
Contreras Yáñez Silvia vs. Aguilar Rodríguez Mario. Especial Familiar Acdo. Kpcr. 2 Acdos. en Incidente. Núm. Exp. 2770/2024 Inc. de Cesación de Alimentos.
Corona Carrillo Rosario su Sucesión. Sucesorio Familiar Acdo. Raal. 1 Acdo. Núm. Exp. 1812/2024.
Corona Gálvez Yoban Antonio vs. Auricela Serrano Aguilar. Controversias del Orden Familiar Acdo. Kpcr. 1 Acdo. Núm. Exp. 1956/2016 Tomo II.
Corona Martínez Carlos Eduardo su Sucesión. Sucesorio Familiar 1 Acdo. Núm. Exp. 324/2024.
Dimas Trejo María su Sucesión. Sucesorio Familiar 1 Acdo. Núm. Exp. 1684/2023.
Domínguez Mantill Santa Ángela. Sucesorio Familiar Acdo. Raal. 1 Acdo. Núm. Exp. 834/2019.
Escamilla García Juan su Sucesión. Sucesorio Familiar Acdo. Raal. 2 Acdos. Núm. Exp. 2026/2024.
Escobar Pérez Víctor. Test. Expedientillo. 1 Acdo. Núm. Exp. 754/2004.
Esquivel Castro Yuritzy vs. Islas López Armando. Controversias del Orden Familiar Expedientillo. 1 Acdo. en Expedientillo. Núm. Exp. 766/2024.
Estrada Estrada Luis. Sucesorio Familiar Acdo. Imsb. 2 Acdos. en Otros. Núm. Exp. 1122/2012 Secc. Cuarta.
Estrada Villanueva Álvaro. Sucesorio Familiar Acdo. Fm. 1 Acdo. en Otros. Núm. Exp. 242/2025 Secc. Segunda.
Figueroa Galván Rubén vs. González Rodríguez Teresa. Ord. Civil Familiar Acdo. Fm. 3 Acdos. en Incidente. Núm. Exp. 362/2009 Inc. de Pensión Alimenticia.
Fuentes Aguilar Francisco. Test. Expedientillo. 1 Acdo. Núm. Exp. 1828/2010.
Gachuz Solís Anastacio Leobardo su Sucesión. Sucesorio Familiar Acdo. Fm. 1 Acdo. Núm. Exp. 1538/2024.
Gallo González Marlette Arely vs. Muñoz Castañeda Uriel. Controversias del Orden Familiar Acdo. Ca. 1 Acdo. en Amparo. Núm. Exp. 844/2023 Cuad. Amparo.
Gamez Chacón Francisco Javier vs. Martínez Torres Montserrat. Especial Familiar Acdo. Imsb. 2 Acdos. en Incidente. Núm. Exp. 1762/2017 Inc. de Modificación y Cump. de Convenio.
García Cruz Carlos Francisco su Sucesión. Sucesorio Familiar Acdo. Raal. 1 Acdo. Núm. Exp. 942/2020 Tercera Sección.
García García Luis Gerardo vs. Norma Anzures Reynaga. Especial Familiar Acdo. Kpcr. 2 Acdos. en Incidente. Núm. Exp. 2046/2012 Tomo 3 Tres del Inc. de Pensión Alimenticia Compensatoria.
Gebara Randa vs. Flores Rodríguez Roberto. Especial Familiar Acdo. Ca. 1 Acdo. en Amparo. Núm. Exp. 1244/2022 Amparo Directo.
Godínez Rodríguez Jesús. Sucesorio Familiar 1 Acdo. Núm. Exp. 1414/2011 Secc. Segunda.
Gómez Chibli María del Rocío vs. Hernández Sánchez Ramiro. Div. Nec. Expedientillo. 1 Acdo. Núm. Exp. 1238/2004.
González Calleja Carlos Iván vs. González Pérez Juan Carlos. Controversias del Orden Familiar Acdo. Raal. 2 Acdos. Núm. Exp. 810/2024.
González Felipe Juana Cristina vs. Ángel Eduardo Calderón Ramírez. Controversias del Orden Familiar Acdo. Fm. 1 Acdo. Núm. Exp. 404/2025.
González González Bárbara vs. Rodríguez Martínez Christian Josué. Controversias del Orden Familiar Acdo. Imsb. 2 Acdos. Núm. Exp. 910/2020.
González Gorrochotegui Laura su Suc. Sucesorio Familiar Acdo. Raal. 1 Acdo. Núm. Exp. 326/2025.
González López Noé su Sucesión. Sucesorio Familiar Expedientillo. 1 Acdo. Núm. Exp. 1802/2021.

SOLO CONSULTA
SOLO CONSULTA
SOLO CONSULTA

González Sánchez Norma Isela vs. Morales Posadas José Luis. Controversias del Orden Familiar Expedientillo. 2 Acdos. Núm. Exp. 2136/2024 Tomo IV.

González Vilchis José Antonio vs. Vázquez González María Cristina. Especial Familiar Acdo. Fm. 1 Acdo. Núm. Exp. 236/2022.

González Velázquez Héctor vs. Ramírez Hernández Angélica. Controversias del Orden Familiar Expedientillo. 1 Acdo. Núm. Exp. 44/2021.

Guerrero Salgado Guillermina su Sucesión. Sucesorio Familiar Acdo. Fm. 1 Acdo. Núm. Exp. 16/2025.

Guevara Chavarría Margarita su Sucesión. Sucesorio Familiar Acdo. Fm. 1 Acdo. Núm. Exp. 1486/2021 Secc. Tercera.

Guevara Chavarría Margarita su Sucesión. Sucesorio Familiar Acdo. Fm. 6 Acdos. Núm. Exp. 1486/2021 Segunda Sección.

Guillén Acosta Edgar Iván vs. Leticia Catalina Calzada Romero. Especial Familiar Vrb. 1 Acdo. en Incidente Núm. Exp. 1084/2015 Inc. de Reduc. y Terminación de la Oblig. Alimentaria.

Hermida y Unda Graciela. Sucesorio Familiar Acdo. Fm. 1 Acdo. Núm. Exp. 1116/2021.

Hermida y Unda Graciela. Sucesorio Familiar Acdo. Fm. 1 Acdo. Núm. Exp. 1116/2021 Secc. Segunda.

Hernández Archundia Alicia su Sucesión. Sucesorio Familiar Vrb. 1 Acdo. Núm. Exp. 1612/2023.

Hernández Figueroa José Luis su Sucesión. Sucesorio Familiar Vrb. 1 Acdo. Núm. Exp. 484/2023.

Hernández Hernández Gina Grizel vs. López Reyes Carlos Alberto. Controversias del Orden Familiar Acdo. Imsb. 1 Acdo. Núm. Exp. 2602/2024.

Hernández Ponce Alberto Gabriel Alejandro su Sucesión. Sucesorio Familiar Acdo. Kpcr. 1 Acdo. Núm. Exp. 4/2025.

Hernández Rivera Jéssica Abigail vs. Ocadiz Muñoz Osvaldo. Especial Familiar Expedientillo. 1 Acdo. Núm. Exp. 804/2022.

Hernández García Lorena Elizabeth vs. Castillo Huitrón Eric. Controversias del Orden Familiar Acdo. Imsb. 2 Acdos. en Otros. Núm. Exp. 3080/2024 Tomo IV del Principal.

Jiménez Tejeda Margalida su Sucesión. Sucesorio Familiar Acdo. Fm. 2 Acdos. Núm. Exp. 3218/2024.

Ladrillero Amaro Sandra Nayeli vs. Martínez Galván Michel Eduardo. Controversias del Orden Familiar Acuerdo. 1 Acdo. Núm. Exp. 1320/2023.

Lamas y Kobashi Benjamín Alejandro su Suc. Sucesorio Familiar Acdo. Fm. 6 Acdos. Núm. Exp. 2516/2024 Principal Tomo II.

Lemus Reyes Irene vs. Gradilla Franco José Juan de Jesús. Controversias del Orden Familiar Expedientillo. 1 Acdo. en Expedientillo. Núm. Exp. 1670/2024.

León Aguilar Andrés. Sucesorio Familiar Expedientillo. 1 Acdo. Núm. Exp. 1938/2018.

Llerenas Tanson Claudio Iván vs. Suastegui Zendejas Diana. Controversias del Orden Familiar Acdo. Kpcr. 1 Acdo. Núm. Exp. 1930/2023 Tomo II del Principal.

López Aguilar Daniel vs. Aguilar Mendoza Betzabet. Controversias del Orden Familiar 1 Acdo. Núm. Exp. 1984/2024.

López Corona Noemí vs. González Jiménez Irham. Ord. Civil Familiar Acdo. Imsb. 1 Acdo. en Incidente. Núm. Exp. 642/2011 Inc. de Cump. Al Pego de Pensión Alimenticia.

López Paz Berenice vs. Santillán López Octavio. Alim. Comparec. Acdo. Kpcr. 1 Acdo. Núm. Exp. 398/2025.

López Santeliz Eduardo vs. Gómez Castillo Karla. Especial Familiar Acdo. Fm. 1 Acdo. en Incidente. Núm. Exp. 1472/2022 Inc. de Guarda y Custodia y Pensión Alimenticia Tomo II.

Luna Garduño Beatriz Adriana vs. Espinosa Guzmán Heriberto. Especial Familiar Acdo. Fm. 2 Acdos. Núm. Exp. 318/2023.

Luna Garduño Beatriz Adriana vs. Espinosa Guzmán Heriberto. Especial Familiar Acdo. Fm. 1 Acdo. en Incidente. Núm. Exp. 318/2023 Inc. de Fijación de Pensión Alimenticia Definitiva.

Luna Garduño Beatriz Adriana vs. Espinosa Guzmán Heriberto. Especial Familiar Acdo. Fm. 1 Acdo. en Incidente. Núm. Exp. 318/2023 Inc. de Régimen de Visitas y Convivencias.

Macswiney Romero Dora su Sucesión. Sucesorio Familiar 1 Acdo. Núm. Exp. 2062/2024.

Mansilla Jasso Margarita. Sucesorio Familiar Acdo. Fm. 1 Acdo. Núm. Exp. 2896/2024.

Manzano Cabrera Melva Noemí vs. Sánchez Chavarría Erik Ismael. Controversias del Orden Familiar Acdo. Imsb. 1 Acdo. Núm. Exp. 1138/2024.

Marín Hernández Ricardo Adolfo vs. Martínez Refugio Gabriela. Controversias del Orden Familiar Acdo. Imsb. 1 Acdo. Núm. Exp. 1906/2021.

Martínez Díaz Janeth vs. Martínez Hernández Roberto. Especial Familiar 2 Acdos. Núm. Exp. 82/2022.

Martínez Díaz Janeth vs. Martínez Hernández Roberto. Especial Familiar 1 Acdo. en Incidente. Núm. Exp. 82/2022 Inc. de Nul. de Actuaciones por Defectos en el Emplazamiento.

Martínez Medina Angélica Lily vs. Díaz Henaro Christian Edgar. Controversias del Orden Familiar Vrb. 3 Acdos. Núm. Exp. 544/2020 Tomo III.

Martínez Parra Ana Karen vs. Eduardo Daniel Miranda Muñoz. Controversias del Orden Familiar Acdo. Fm. 1 Acdo. en Incidente. Núm. Exp. 2502/2024 Modificación de Régimen Provicional de Visitas y Convivencias.

Martínez Parra Ana Karen vs. Eduardo Daniel Miranda Muñoz. Controversias del Orden Familiar Acdo. Fm. 1 Acdo. Núm. Exp. 2502/2024 Tomo III.

Martínez Severiano Noemí su Sucesión. Sucesorio Familiar 1 Acdo. en Expedientillo. Núm. Exp. 2710/2024 Cuad. Principal.

Martínez Calleja Arno Gjumlich. Sucesorio Familiar Acdo. Fm. 1 Acdo. en Incidente. Núm. Exp. 234/2019 Activo Tomo III del Segundo Inc. Innominado.

Medina Garcés Dulce Fátima vs. Ríos Jiménez Alfonso. Controversias del Orden Familiar Acdo. Raal. 1 Acdo. en Expedientillo. Núm. Exp. 1270/2023.

Mejía Carrasco Herlinda. Sucesorio Familiar Acdo. Kpcr. 1 Acdo. Núm. Exp. 1596/2017.

Meneses Aguilar Víctor Manuel vs. Mejía Covarrubias Berenice. Especial Familiar Vrb. 2 Acdos. en Incidente. Núm. Exp. 1256/2022 Inc. de Liquidación de Sociedad Conyugal.

Molina García Felipa su Sucesión. Sucesorio Familiar Acdo. Imsb. 1 Acdo. Núm. Exp. 1968/2024.

Montalvo Vázquez Ana Laura vs. Iván Andrés Barrera Montejano. Controversias del Orden Familiar Acdo. Kpcr. 1 Acdo. Núm. Exp. 1298/2017.

Montes Velázquez Casimiro su Sucesión. Sucesorio Familiar Acdo. Imsb. 1 Acdo. Núm. Exp. 416/2024.

Montoya Arellano Ricardo Santiago vs. Domínguez Palatto Jaquelíne. Especial Familiar Acdo. Fm. 3 Acdos. en Incidente. Núm. Exp. 788/2024 Tomo II del Inc. de Guarda y Custodia Pensión Compensatoria y Pensión Alimenticia.

Monzon Ríos Telesforo vs. López Ramírez Patricia. Ord. Civil Familiar Expedientillo. 1 Acdo. en Expedientillo. Núm. Exp. 2/2024 Bis.

Morales Carapia Salvador Ernesto vs. Hernández García María de la Luz. Controversias del Orden Familiar Acdo. Imsb. 1 Acdo. Núm. Exp. 1262/2023.

Mosqueda Hernández Rodrigo vs. Diana Núñez Pérez. Especial Familiar Expedientillo. 1 Acdo. Núm. Exp. 1498/2019.

Nava Bouchain Julio su Sucesión. Sucesorio Familiar 1 Acdo. Núm. Exp. 1828/2024.

Navarro González María Teresa vs. Jorge Delgado Cedillo. Ord. Civil Familiar Expedientillo. 1 Acdo. en Expedientillo. Núm. Exp. 3298/2024 Bis. 1 Cuad. Principal.

Neria Buendía Demetrio. Sucesorio Familiar Vrb. 1 Acdo. Núm. Exp. 256/2025.

Numa Pacheco Gabriela Guadalupe. Controversias del Orden Familiar Expedientillo. 1 Acdo. en Otros. Núm. Exp. 540/2014 Tomo II.

Ojeda García Santiago. Sucesorio Familiar Acdo. Ca. 1 Acdo. en Amparo. Núm. Exp. 1570/2001 Amparo 1217/2023.

Olguin Salas Xiadani Yamile vs. De la Pera Martínez Omar. Controversias del Orden Familiar Acdo. Kpcr. 1 Acdo. Núm. Exp. 414/2025.

Olmos Esparza Leticia. Controversias del Orden Familiar Acdo. Imsb. 1 Acdo. en Incidente. Núm. Exp. 1344/2018 Inc. de Liquidación de Sociedad Conyugal.

Ordóñez Luna Laurentino su Sucesión. Sucesorio Familiar Acdo. Fm. 2 Acdos. en Otros. Núm. Exp. 1020/2023 Secc. Cuarta.

Ortega Toribio Gerardo vs. Cruz Aranda Verónica. Especial Familiar Acdo. Fm. 4 Acdos. en Incidente. Núm. Exp. 854/2022 Segundo Inc. de Liquidación de Sociedad Conyugal.

Ortiz y Cano Margarita Olga su Sucesión. Sucesorio Familiar Acdo. Fm. 1 Acdo. en Incidente. Núm. Exp. 336/2022 Inc. de Remoción de Albacea.

Osorio Caballero Eligio su Sucesión. Sucesorio Familiar Acdo. Raal. 1 Acdo. Núm. Exp. 62/2025.

Páez Rivas María de la Luz su Sucesión. Sucesorio Familiar Expedientillo. 1 Acdo. Núm. Exp. 906/2024.

SOLO CONSULTA
SOLO CONSULTA
SOLO CONSULTA

Patiño Rodríguez Maricarmen vs. Vera Morales Edgar. Controversias del Orden Familiar Acdo. Imsb. 1 Acdo. Núm. Exp. 458/2023 Tomo Vii.
Peralta Solís Donato vs. Contreras Lobera Lidia. Controversias del Orden Familiar Acdo. Raal. 1 Acdo. Núm. Exp. 1660/2023.
Pérez de la Vega Obdulia Marisela. Sucesorio Familiar Acdo. Raal. 1 Acdo. Núm. Exp. 14/2025.
Peña Cárdenas Sara su Suc. Sucesorio Familiar Acdo. Imsb. 1 Acdo. Núm. Exp. 2228/2024.
Peña Cruz Simón. Sucesorio Familiar Acdo. Fm. 1 Acdo. Núm. Exp. 1578/2015.
Peñaloza Sánchez María de Jesús vs. Jaramillo Mascorro Prisciliano. Cont. Ord. Fam. Expedientillo. 1 Acdo. Núm. Exp. 206/2003.
Pineda Dávila Dolores. Sucesorio Familiar Acdo. Fm. 2 Acdos. Núm. Exp. 1438/2015 Secc. Segunda (Inventarios y Avaluos).
Pintor Ávalos Irving. Juris. Voluntaria Familiar 1 Acdo. Núm. Exp. 502/2024.
Quintana Campos Arturo su Sucesión. Sucesorio Familiar Vrb. 1 Acdo. Núm. Exp. 1772/2024.
Ramírez Cruz Claudia Amin vs. Gómez Peña Luis Alonso. Controversias del Orden Familiar Acdo. Fm. 1 Acdo. Núm. Exp. 3568/2024.
Ramírez Espinoza Teresa. Sucesorio Familiar Acdo. Kpcr. 1 Acdo. Núm. Exp. 1172/2020.
Ramírez García Juan vs. Ma. del Socorro Mercado Maya. Especial Familiar Acdo. Kpcr. 2 Acdos. en Incidente. Núm. Exp. 766/2020 Inc. de Liquidación de Sociedad Conyugal.
Reyes Sánchez Ramón. Int. Acdo. Raal. 1 Acdo. Núm. Exp. 1076/2009.
Rodríguez Alfredo su Sucesión. Sucesorio Familiar Acdo. Imsb. 1 Acdo. Núm. Exp. 2292/2024.
Rodríguez Romero Salvador de Jesús vs. González García Ariana. Especial Familiar Acdo. Kpcr. 2 Acdos. en Incidente. Núm. Exp. 1304/2022 Inc. de Cambio de Dom. para Residir Fuera del País.
Rodríguez Salinas Julio César vs. Guadalupe Chaparro Gómez. Especial Familiar Vrb. 1 Acdo. en Incidente. Núm. Exp. 1666/2013 Activo Tomo III del Inc. de Liquidación de Sociedad Conyugal.
Rodríguez Trigueros Antonio su Sucesión. Sucesorio Familiar Expedientillo. 1 Acdo. en Expedientillo. Núm. Exp. 2128/2023 Expedientillo.
Rosas Cejudo Mariana vs. Peñaflor González Daniel Antonio. Controversias del Orden Familiar Acdo. Fm. 1 Acdo. en Otros. Núm. Exp. 2260/2024 Tomo Dos.
Roth Verónica Debora vs. Aspani Caltum José. Especial Familiar Acdo. Fm. 1 Acdo. en Incidente. Núm. Exp. 1472/2017 Inc. para Regular Las Consecuencias Inherentes a la Disol. del Vínculo Matrimonial Tomo VI.
Ruíz Magaña Sandra Amalia vs. Montes Martínez Luis Carlos. Controversias del Orden Familiar Acdo. Fm. 1 Acdo. en Incidente. Núm. Exp. 232/2021 Inc. de Pago de Gastos.
Salazar Bárcenas Telma Alin vs. Mireles Ibáñez Pablo Alexis. Controversias del Orden Familiar Acdo. Kpcr. 1 Acdo. Núm. Exp. 1570/2024.
Sanabria Bernabé Susan Janet vs. José Armando Pérez Juárez. Controversias del Orden Familiar Acdo. Raal. 1 Acdo. Núm. Exp. 874/2015.
Sánchez Mora Maribel vs. Santos Cabrera Juan Antonio. Controversias del Orden Familiar Acdo. Raal. 1 Acdo. Núm. Exp. 1886/2024.
Sánchez Pedraza Joaquín. Sucesorio Familiar 2 Acdos. Núm. Exp. 2212/2019.
Sánchez Remigio Josefina vs. Maqueda Sánchez Alejandro. Controversias del Orden Familiar Acdo. Fm. 2 Acdos. Núm. Exp. 964/2023.
Sánchez Tovar María Guadalupe vs. Óscar López Peralta. Controversias del Orden Familiar Acdo. Fm. 1 Acdo. en Incidente. Núm. Exp. 2080/2024 Inc. de Modificación de Medida Provisional.
Sánchez Tovar María Guadalupe vs. Óscar López Peralta. Controversias del Orden Familiar Acdo. Fm. 2 Acdos. Núm. Exp. 2080/2024 Tomo II del Principal.
Sandoval Martínez Guadalupe vs. Arellano Canales Raúl. Controversias del Orden Familiar Acdo. Fm. 1 Acdo. en Incidente. Núm. Exp. 2720/2024 Segundo Inc. de Incremento de Pensión Alimenticia.
Santamaría Villalobos Benjamín su Sucesión. Sucesorio Familiar Acdo. Fm. 1 Acdo. Núm. Exp. 2040/2021 Cuarta Sección.
Santiago Muñiz Clemente su Sucesión. Sucesorio Familiar Acdo. Raal. 1 Acdo. Núm. Exp. 454/2025.
Santos Sancjhez Guadalupe su Sucesión. Sucesorio Familiar 1 Acdo. Núm. Exp. 56/2025.
Sarquis Rodríguez Juan Bernardo y/o Sarquís Rodríguez Juan, su Sucesión. Sucesorio Familiar Expedientillo. 1 Acdo. Núm. Exp. 1366/2004 Secc. Primera Tomo II Activo.
Soto Mendoza Lizbeth Ángela vs. Chao Reyes Jonathan. Controversias del Orden Familiar Acdo. Imsb. 3 Acdos. en Incidente. Núm. Exp. 2244/2024 Tomo IV Inc. de Guarad y Custodia.
Sánchez Rodríguez Saraí vs. Guillermo Rodríguez Osorio. Controversias del Orden Familiar 1 Acdo. en Otros. Núm. Exp. 842/2020 Tomo VI del Principal.
Tamias Chávez Gabriel. Sucesorio Familiar Acdo. Fm. 1 Acdo. Núm. Exp. 474/2021 Secc. Segunda.
Teomitzi Cortés Sergio Tomás. Sucesorio Familiar Acdo. Ca. 1 Acdo. en Amparo. Núm. Exp. 138/2021 Cuad. Amparo.
Vargas Andrade Hortencia y Llante Ramírez Javier vs. Aguilar Maldonado Jandri Nelly y Llante Vargas Javier. Controversias del Orden Familiar Vrb. 3 Acdos. Núm. Exp. 1028/2024.
Vázquez Galicia Dalia vs. Arón Rodríguez Reza. Controversias del Orden Familiar Vrb. 1 Acdo. Núm. Exp. 1136/2024.
Villanueva Flores Vicente vs. Vicente Carmelo Villanueva Chávez. Controversias del Orden Familiar Acdo. Imsb. 1 Acdo. en Incidente. Núm. Exp. 432/2018 Inc. de Cesación de Pensión Alimenticia.
Viveros Valencia Damiana su Sucesión. Sucesorio Familiar Acdo. Ca. 1 Acdo. en Amparo. Núm. Exp. 2830/2024 Amparo 826/2024- I Promov. por María de la Luz Hernández Viveros.
Viveros Valencia Damiana su Sucesión. Sucesorio Familiar Acdo. Ca. 1 Acdo. en Amparo. Núm. Exp. 2830/2024 Bis. 1 Cuad. Amparo.
Yazegey Coutiño Adla su Sucesión. Sucesorio Familiar Vrb. 1 Acdo. Núm. Exp. 1160/2024.
Zaragoza Anzaldo Hermenegildo. Sucesorio Familiar Acdo. Fm. 1 Acdo. Núm. Exp. 1470/2012.
Zertuche Dávila Rosa María. Sucesorio Familiar 1 Acdo. Núm. Exp. 1700/2018.
Zúñiga Ramírez Viridiana Celeste vs. Fernández Rivera Sergio Armando. Controversias del Orden Familiar Acdo. Raal. 1 Acdo. Núm. Exp. 72/2022.
Zúñiga Romero Enrique su Sucesión. Sucesorio Familiar Acdo. Kpcr. 1 Acdo. Núm. Exp. 2172/2022.
Zúñiga Romero Enrique su Sucesión. Sucesorio Familiar Acdo. Kpcr. 1 Acdo. en Incidente. Núm. Exp. 2172/2022 Inc. de Oposición Al Inventario y Avaluo.
De la Llata Poot Ibet Rosana vs. Jorge Martín Manuel Mucharraz Romero. Especial Familiar Acdo. Fm. 1 Acdo. Núm. Exp. 1298/2018.
De la Llata Poot Ibet Rosana vs. Jorge Martín Manuel Mucharraz Romero. Especial Familiar Acdo. Fm. 2 Acdos. en Incidente. Núm. Exp. 1298/2018 Inc. de Cambio de Guarda y Custodia.
De la Rosa Neria Ricardo. Sucesorio Familiar Acdo. Fm. 1 Acdo. Núm. Exp. 712/2020.
Del Prado Varela Pável Erasmo vs. Lunguinho Ferreira Patricia María. Controversias del Orden Familiar Vrb. 1 Acdo. Núm. Exp. 182/2025.
MAL PUBLICADOS
Silva Aguilar Salvador su Sucesión. Sucesorio Familiar Apertura Tomo II. 1 Acdo. Núm. Exp. 750/2024 Segunda Sección.
AUDIENCIA
Béjarano Alonso Adriana vs. Poblete Susunaga Zosimo Gabriel. Aud. Raal Controversias del Orden Familiar 1 Aud. en Incidente. Núm. Exp. 3294/2024 Inc. de Aumento de Pensión Alimenticia Provisional.
Esquivel Espinosa José Luis su Sucesión. Aud. Raal Sucesorio Familiar. 1 Aud. en Expedientillo. Núm. Exp. 1296/2023.
Luengas Galeana Ignacia su Suc. Aud. Ca Sucesorio Familiar. 1 Aud. en Incidente. Núm. Exp. 2432/2024 Inc. de Indemnización, Reparación de Daño y Rendición de Cuentas.
Velasco Zamora Silvia Rosalba vs. Fuentes Martínez Octavio. Aud. Ca Controversias del Orden Familiar 1 Aud. en Incidente. Núm. Exp. 2728/2024 Inc. de Cancel. de Pensión Alimenticia.
Villanueva García Federico. Aud. Sucesorio Familiar. 1 Audiencia. Núm. Exp. 480/2018.
SRIO. DE ACDOS. MINISTERIO DE LEY
MTRO. FABIÁN MARISCAL RAZO

TERCERO DE LO FAMILIAR

SECRETARÍA "A"
ACUERDOS DEL 14 DE JULIO DEL 2025

Aguirre Pech José Alfredo vs. Morales Luna Gabriela. Especial Familiar 1 Acdo. Núm. Exp. 685/2024.

SOLO CONSULTA
SOLO CONSULTA
SOLO CONSULTA

Alcázar Ricardo Moctezuma vs. Crespo Rodríguez Diana Karen. Especial Familiar 1 Acdo. en Amparo. Núm. Exp. 3465/2024 Amparo 339/24.

Alviso Cepeda Dulce Carmen vs. Reyna Guajardo Roberto Carlos. Controversias del Orden Familiar 1 Acdo. Núm. Exp. 1639/2017.

Ávila Ruíz Virginia su Sucesión. Sucesorio Familiar Ikhs. 1 Acdo. en Incidente. Núm. Exp. 895/2021 Inc. de Oposición de Inventario de Avaluo.

Ayon Flores Yaret Guadalupe vs. Alegría García Eric Fernando. Controversias del Orden Familiar Ilr. 1 Acdo. en Incidente. Núm. Exp. 699/2022 Inc. de Cump. de Convenio.

Barreto García José Aurelio su Sucesión. Sucesorio Familiar 1 Acdo. Núm. Exp. 265/2025.

Calvo Arango Yuridia Zuleika vs. Cruz García Armando. Especial Familiar 1 Acdo. en Amparo. Núm. Exp. 2107/2023 510.

Cano Ubaldo Juana. Sucesorio Familiar 1 Acdo. en Expedientillo. Núm. Exp. 13/2021.

Carmona Chávez María Cristina Concepción su Sucesión. Sucesorio Familiar 1 Acdo. Núm. Exp. 1341/2023.

Catena Anthony Joseph vs. Wade Andrea Michelle. Juris. Voluntaria Familiar 2 Acdos. Núm. Exp. 348/2025.

Ceja Vargas Sandra Liliana vs. Ceja González Gerardo Ariel. Controversias del Orden Familiar 1 Acdo. en Amparo. Núm. Exp. 3349/2024 Amp. 806/2025- III.

Ceja Vargas Sandra Liliana vs. Ceja González Gerardo Ariel. Controversias del Orden Familiar Susp. Provisional Amparo. 1 Acdo. en Incidente. Núm. Exp. 3349/2024 Cancel. de Pensión Alimenticia.

Chávez Romero Mayte vs. González García Jorge. Controversias del Orden Familiar 1 Acdo. en Amparo. Núm. Exp. 1259/2024 Amp. 1316/2024- VI.

Chávez Romero Mayte vs. González García Jorge. Controversias del Orden Familiar 1 Acdo. en Amparo. Núm. Exp. 1259/2024 Amp. 698/2025- Viii.

Colunga Osorio Mario Antonio su Sucesión. Sucesorio Familiar Ikhs. 1 Acdo. Núm. Exp. 505/2023 Secc. Segunda.

Cortés Mendoza Estrada Fabiola vs. Eulices Guevara Valenzuela. Especial Familiar 1 Acdo. en Incidente. Núm. Exp. 1207/2020 Inc. de Pensión Alimenticia, Guarda y Custodia.

Cortés Ramírez Tania. Int. 1 Acdo. Núm. Exp. 663/1991.

Cruz Velázquez Santa María vs. Juan Carlos Rincón Durán. Especial Familiar 1 Acdo. Núm. Exp. 323/2025.

Díaz de la O. Fnanda y de la O. Uribe Lillian y Díaz de la O. Rebeca vs. Díaz García Ricardo. Controversias del Orden Familiar 1 Acdo. Núm. Exp. 1155/2022.

Estrada Juana. Sucesorio Familiar 1 Acdo. Núm. Exp. 1809/2015.

Fernández y Covarrubias Gloria Paz. Sucesorio Familiar 1 Acdo. Núm. Exp. 2719/2024.

García Díaz Felipe Ángel vs. Robledo Martínez María del Socorro. Especial Familiar Ikhs. 1 Acdo. en Otros. Núm. Exp. 2489/2024 Liquidación de Sociedad Conyugal II Segundo Tomo.

García García Sara su Sucesión. Sucesorio Familiar 1 Acdo. Núm. Exp. 379/2025.

García González Gustavo vs. León Sandoval Verónica. Controversias del Orden Familiar 1 Acdo. Núm. Exp. 2023/2024.

García Rauda Luisa y García Rauda Luisa. Sucesorio Familiar 1 Acdo. Núm. Exp. 3093/2024.

Gibson Suárez María Raquel vs. García Marti Alejandra Dolores y Riveroll Gibson Mauricio. Controversias del Orden Familiar 1 Acdo. Núm. Exp. 1999/2024.

Gómez Sánchez Zeferino. Controversias del Orden Familiar 1 Acdo. Núm. Exp. 307/1973 Bis. 1.

Gómez Vázquez Moisés vs. María del Carmen Piedad García. Div. Nec. mal Publ. del 11 de Julio. 1 Acdo. Núm. Exp. 1207/2003.

González Ayala Ana Lilia vs. González Gutiérrez Fernando Tomás. Controversias del Orden Familiar 1 Acdo. Núm. Exp. 2737/2024.

González Natera Melissa vs. Ledesma Gómez José Luis. Controversias del Orden Familiar 1 Acdo. en Amparo. Núm. Exp. 479/2024 Amparo 683/2024.

Gutiérrez Díaz Leopoldo. Sucesorio Familiar 1 Acdo. en Amparo. Núm. Exp. 17/2017 Amparo 214/2025.

Hammeken González Pamela Crlota vs. Rodríguez Villaseñor Ismael Tonatiuh. Especial Familiar Ilr. 1 Acdo. Núm. Exp. 475/2024 Tomo III.

Hernández Carrillo Quetzalli Quiahuitl vs. Martínez Martínez Jonathan. Controversias del Orden Familiar 1 Acdo. en Amparo. Núm. Exp. 3153/2024 Amparo Número 240/2025- Viii.

Hernández Carrillo Quetzalli Quiahuitl vs. Martínez Martínez Jonathan. Controversias del Orden Familiar Susp. Def. Amparo 240- 2025. 1 Acdo. Núm. Exp. 3153/2024 Tomos I y II.

Hernández Jiménez Roberto vs. Pérez Yépez Melody Alondra. Controversias del Orden Familiar 1 Acdo. Núm. Exp. 33/2016 Inc. de Cuantif. D Pesniones Alimienticias Adelantadas Derviadas de la Liquidación Labora.

Hernández Jiménez Roberto vs. Pérez Yépez Melody Alondra. Controversias del Orden Familiar 1 Acdo. en Incidente. Núm. Exp. 33/2016 Nuevo Inc. de Modificación de Régimen de Visitas y Convivencias.

Hernaqndez Jiménez José Luis vs. Nelly Lomelí Torres. Especial Familiar 2 Acdos. Núm. Exp. 933/2015.

Hernández Cruz Salvador. Int. 1 Acdo. Núm. Exp. 77/1971.

Hernández Espinoza Reyna vs. Mora Cruz Martín. Especial Familiar 2 Acdos. en Otros. Núm. Exp. 2323/2024 Tomo II y III. del Inc. de Consecuencias Inherentes a la Disolución del Vínculo Matrimonial.

Huerta Martínez Lucia Dorotea su Sucesión. Sucesorio Familiar 1 Acdo. Núm. Exp. 1841/2023.

Ibarra Espinosa Martha su Sucesión y Roux López René Ernesto su Sucesión. Sucesorio Familiar 1 Acdo. Núm. Exp. 2777/2024.

Ibarra Olvera Perla Yazmín vs. Rojas Guadrón Olmo Yamaxtli. Especial Familiar Dada Cuenta. 1 Acdo. Núm. Exp. 2295/2024.

Liévano Coello Guadalupe. Sucesorio Familiar 1 Acdo. en Amparo. Núm. Exp. 517/1991 Amparo Número 310/2025- V.

López Suárez Juan Carlos vs. Parra Mora Sandra. Controversias del Orden Familiar Ikhs. 1 Acdo. Núm. Exp. 841/2024.

López Tenorio Armando su Sucesión. Sucesorio Familiar Ilr. 1 Acdo. Núm. Exp. 225/2025.

Lozano Rivas Fernando Raúl vs. Díaz Ortiz Mariana. Especial Familiar 1 Acdo. en Incidente. Núm. Exp. 1433/2023 Inc. de Compénsación Establecida.

Luna Martínez Luz Angélica vs. Pérez Velázquez Alejandro. Especial Familiar 1 Acdo. Núm. Exp. 2997/2024.

López García Emigdio. Int. 2 Acdos. Núm. Exp. 839/1987.

Mallen León Viridiana vs. Villanueva Ubaldo Daniel. Controversias del Orden Familiar 2 Acdos. Núm. Exp. 1241/2016.

Mancilla Hernández Nancy Yanet vs. Cortés Ibarra Edgar. Controversias del Orden Familiar Ikhs. 1 Acdo. en Incidente. Núm. Exp. 2299/2012 Inc. de Modificación de Convn. y Aumento de Pensión Alimenticia.

Márquez Barajas Antonio su Sucesión. Sucesorio Familiar 2 Acdos. Núm. Exp. 1245/2024.

Martínez Arredondo Victoria Guadalupe. Sucesorio Familiar 1 Acdo. en Seccion_De_Ejecución. Núm. Exp. 1473/2014 Cuarta Sección.

Martínez Germán Concepción su Sucesión. Sucesorio Familiar 1 Acdo. Núm. Exp. 951/2021.

Melo González Diana Adalyd vs. García Álvarez Mario. Controversias del Orden Familiar Ilr. 1 Acdo. en Incidente. Núm. Exp. 909/2024 Inc. de Modificación de Convenio.

Mendoza Solís Lucía vs. Machuca Toscano Gabriel. Controversias del Orden Familiar 1 Acdo. Núm. Exp. 647/2024.

Mora Rodríguez María del Carmen. Sucesorio Familiar 1 Acdo. Núm. Exp. 229/2025.

Morales Solano María Trinidad. Sucesorio Familiar 1 Acdo. Núm. Exp. 1259/2012.

Nolasco Orozco Marisela vs. Martínez Luna Octavio. Especial Familiar 1 Acdo. Núm. Exp. 209/2016 Inc. para Resolver Las Cuestiones Inherentes a la Disol. del Vínculo Matrimonial Tomo II.

Orozco Ramírez Eder Marco Antonio vs. Castillo Guerra Marilú. Controversias del Orden Familiar 1 Acdo. Núm. Exp. 553/2021 Tomo II.

Ortega Anguiano Carlos. Sucesorio Familiar 1 Acdo. Núm. Exp. 1657/2016.

Ortiz Amador Daniel vs. Aguilar Cruz Edith. Especial Familiar 1 Acdo. Núm. Exp. 3387/2024.

Palma Cardeña Francisco Javier su Sucesión. Sucesorio Familiar 1 Acdo. Núm. Exp. 1681/2024.

Pérez Chávez Guillermo vs. Rueda Suárez Elizabeth. Ord. Civil Familiar 1 Acdo. en Amparo. Núm. Exp. 2663/2024 365/2024.

Pruneda Ayala Heriberto vs. López Galván Viviana. Especial Familiar 1 Acdo. en Incidente. Núm. Exp. 129/2018 Bis. 2 Inc. de Reduccióin de Pago de Pensión Alimenticia.

Pérez Estrada María de Jesús. Test. Ikhs. 1 Acdo. Núm. Exp. 207/1991.

Ramírez López Julio César vs. Villalba Cabrera Lourdes. Controversias del Orden Familiar 2 Acdos. Núm. Exp. 3505/2024.

Ramírez Sotelo Claudia vs. Gutiérrez Orbio Diego. Controversias del Orden Familiar Entrega Billete de Depósito Ana. 1 Acdo. Núm. Exp. 1647/2019.

Ramos Domínguez Ayari Deni vs. Lobato Espinosa José Alberto. Controversias del Orden Familiar 2 Acdos. Núm. Exp. 103/2023.

SOLO CONSULTA
SOLO CONSULTA
SOLO CONSULTA

Rocha de la Rosa Antonia. Int. Ikhs. 1 Acdo. Núm. Exp. 17/1992.
Rodríguez Pérez Martha su Sucesión. Sucesorio Familiar 1 Acdo. Núm. Exp. 1703/2022.
Rodríguez Pérez Martha su Sucesión. Sucesorio Familiar 1 Acdo. en Amparo. Núm. Exp. 1703/2022 561/2025.
Rojas Nieto Fabiola Atenas vs. Joel Ramírez Aguilar. Div. Nec. 1 Acdo. Núm. Exp. 1403/2005.
Rondan Vega José Antonio vs. Contreras Hernández Iraida del Carmen. Controversias del Orden Familiar 1 Acdo. Núm. Exp. 1445/2024.
Rosales Salazar J. Jesús y/o José Rosales Salasar y/o José Jesús Rosales Salazar. Sucesorio Familiar Contestación de Agravios. 1 Acdo. en Incidente. Núm. Exp. 2211/2014 Inc. de Impugnación a la Rendición de Ctas. II.
Rosas Muñoz Alejandra su Sucesión. Sucesorio Familiar 1 Acdo. Núm. Exp. 321/2022.
Rosas Pineda Juan Manuel vs. Cortés García Soria Nuria. Especial Familiar 1 Acdo. en Incidente. Núm. Exp. 2147/2022 Incidendete de Guarda y Custodia Pago de Pensión Alimenticia y Compensación.
Ruíz Surbia Flores Angélica vs. Máximo Francisco Bustamante Arias. Ord. Civil Familiar 1 Acdo. en Incidente. Núm. Exp. 1961/2011 Inc. de Cancel. de Pensión Alimenticia III.
Salgado Vargas Celia su Sucesión. Sucesorio Familiar 1 Acdo. Núm. Exp. 657/2024.
Sánchez Granados Josefina. Sucesorio Familiar 1 Acdo. Núm. Exp. 3381/2024.
Soria Juárez Francisco. Int. Expedientillo. 1 Acdo. Núm. Exp. 823/1988.
Soto Martínez de Nava Juana su Sucesión. Sucesorio Familiar Ikhs. 1 Acdo. Núm. Exp. 319/2024.
Toapanta Cárdenas Diana Isabel vs. Pérez Pérez Rodrigo. Especial Familiar 1 Acdo. en Incidente. Núm. Exp. 2581/2024 Inc. de Fijación de Pensión Alimenticia.
Torres Arredondo Oliva, su Sucesión. Sucesorio Familiar 1 Acdo. Núm. Exp. 2281/2024.
Trejo Pérez Anayantzi vs. Solís Palacios Carlos Manuel. Controversias del Orden Familiar 1 Acdo. Núm. Exp. 3041/2024.
Ugalde Calderón Filiberto Valentín vs. Calderón Mejía Marta Atzin. Exh. Familiar 2 Acdos. Núm. Exp. 1839/2024.
Vázquez Baltazar Santa vs. Albino Domínguez Vara. Controversias del Orden Familiar 1 Acdo. Núm. Exp. 403/2007.
Velázquez Téllez Nallely Vianey vs. Flores Trinidad Santiago. Controversias del Orden Familiar 1 Acdo. Núm. Exp. 1209/2017.
Vidal Martínez Andrés su Sucesión. Sucesorio Familiar Radicación (Ikhs). 1 Acdo. Núm. Exp. 453/2025.
Vite Espino Génesis. Juris. Voluntaria Familiar 2 Acdos. Núm. Exp. 3019/2024.
Vivar Heredia Juana su Sucesión. Sucesorio Familiar 3 Acdos. Núm. Exp. 811/2023.
Volkswagen Finanical Services S.A. de C.V. vs. Medina Ortega Gloria. Ejec. Merc. 1 Acdo. Núm. Exp. 561/2005.
Vázquez Villagómez Roberto vs. Silvia García Rojas. Div. Nec. 1 Acdo. Núm. Exp. 295/1991.
De la Rosa Pérez Abigail vs. César Flores Martínez. Especial Familiar 1 Acdo. Núm. Exp. 1099/2019.

AUDIENCIA

Bueno Bretón Concepción su Sucesión. Aud. 802 Cpc Sucesorio Familiar. 1 Audiencia. Núm. Exp. 667/2024.
Franco Gómez Cristina Beatriz vs. Rodríguez Hernández Carlos Isaac. Aud. Platica Con Menor Controversias del Orden Familiar 1 Audiencia. Núm. Exp. 153/2021 Tomo IV.
García Sanabria Antonio su Sucesión. Aud. Sucesorio Familiar. 1 Audiencia. Núm. Exp. 1967/2024.
Olivares Morales Marina Celia vs. Téllez Olivares Michel y González Martínez Paola. Ikhs Controversias del Orden Familiar 1 Audiencia. Núm. Exp. 1517/2024.
Ruíz Sánchez Susana Patricia su Sucesión. Aud. 790 Cpc Sucesorio Familiar. 1 Audiencia. Núm. Exp. 2347/2024.

LA SECRETARIA DE ACUERDOS
LIC. CLAUDIA ITZEL LOPEZ RETANA

SECRETARÍA "B"
ACUERDOS DEL 14 DE JULIO DEL 2025

Alcántara Contreras Mónica vs. Ortiz Saldierna Luis Manuel. Actos Prejudiciales Familiar Entrega Billete de Depósito Ana. 2 Acdos. en Incidente. Núm. Exp. 846/2018 Reduc. de Pensión Alimenticia y Modificación Al Régimen de Visitas y Convivencias Tomo II.
Almaraz Mari César David vs. Alejandra Elizabeth Rangel Barajas. Controversias del Orden Familiar Entrega Billete de Depósito Ana. 1 Acdo. Núm. Exp. 2140/2024 Tomo II.
Alonzo Huet José Julián vs. Mironova Vera. Especial Familiar 1 Acdo. en Amparo. Núm. Exp. 614/2019 Amapro 356/2023.
Anaya Hernández María del Refugio su Sucesión. Sucesorio Familiar Acuerdo. 1 Acdo. Núm. Exp. 378/2025.
Arceo Ramírez María Soledad vs. Vargas Munguía Agustín. Controversias del Orden Familiar 1 Acdo. Núm. Exp. 2124/2016.
Arévalo Vargas María. Sucesorio Familiar 1 Acdo. Núm. Exp. 3246/2024 Tomo II.
Arteaga Hernández Miguel. Int. Acuerdo//. 1 Acdo. Núm. Exp. 1702/2010.
Arteaga Pérez Karina Lorena vs. Martell Sánchez José Guadalupe. Controversias del Orden Familiar Acuerdo. 1 Acdo. Núm. Exp. 356/2024.
Ayala Cruz María Yolanda vs. Garrido García Juan Antonio. Controversias del Orden Familiar Apelación. 2 Acdos. en Expedientillo. Núm. Exp. 1308/2012.
Barajas Ortuño Sofía Fernanda vs. García Arteaga Marcos Gerardo. Controversias del Orden Familiar 1 Acdo. en Amparo. Núm. Exp. 3214/2024 Amparo Número 111082024- II.
Brenda Flores Jiménez vs. Cortés Garcés Héctor Alonso. Controversias del Orden Familiar Acuerdo//. 1 Acdo. Núm. Exp. 278/2015.
Campa Martínez María Esther vs. Mosqueda Romo Carlos. Especial Familiar Acuerdo//. 1 Acdo. Núm. Exp. 2272/2023.
Canales Ramírez Serafín su Suc. Sucesorio Familiar 1 Acdo. en Amparo. Núm. Exp. 1168/2019 Amparo Número 228/2025- II.
Carrera Monroy Raúl. Sucesorio Familiar Acuerdo//. 1 Acdo. en Otros. Núm. Exp. 2920/2024 Secc. Cuarta.
Castañeda Ramírez Claudia vs. Herrera Romero Jorge Luis. Especial Familiar 1 Acdo. Núm. Exp. 1624/2016.
Cedillo Rodríguez Viviana su Sucesión. Sucesorio Familiar Acuerdo//. 1 Acdo. Núm. Exp. 680/2021.
Cervantes Mancilla Gloria Laura vs. López Aguilar Julio Tomás. Especial Familiar Acuerdo//. 1 Acdo. en Incidente. Núm. Exp. 2014/2013 Reduc. de Pensión Alimenticia.
Cervantes Yerena Gabriela Virginia vs. Pavón Ledesma Adrián. Controversias del Orden Familiar 1 Acdo. en Incidente. Núm. Exp. 592/2018 Inc. de Cuantif. de Pensiones Vencidas y No Pagadas.
Conss Curiel Marcela vs. Guzmán Torres Brenda Daniela. Sucesorio Familiar Acuerdo. 1 Acdo. Núm. Exp. 1292/2023.
Corona Martínez Enedina su Sucesión. Sucesorio Familiar 1 Acdo. Núm. Exp. 518/2023 Secc. Cuarta.
Corral Arriaga Olivia vs. Guillermo Solís Domínguez. Div. Nec. Radicación Juzgado 33 Familiar. 2 Acdos. Núm. Exp. 346/2025.
Cruz Martínez Corina Evelyn vs. Acosta Rodríguez Muguel Ángel. Controversias del Orden Familiar 1 Acdo. Núm. Exp. 74/2016.
Cruz Núñez Ma. Eleuteria su Sucesión. Sucesorio Familiar Dada Nueva Cuenta. 1 Acdo. Núm. Exp. 452/2023 Secc. Segunda.
Demetrio Olivera Antonina vs. Rivero Ortíz Víctor Manuel. Controversias del Orden Familiar Acuerdo//. 1 Acdo. Núm. Exp. 3438/2024 Principal.
Echeverría Latisnere Susana su Sucesión. Sucesorio Familiar Acuerdo//. 1 Acdo. Núm. Exp. 1138/2024.
Elizondo Cordero Adriana vs. San Germán Villa Christian Jorge. Especial Familiar 1 Acdo. en Amparo. Núm. Exp. 302/2024 Amparo Número 248/2025.
Escobar Arreola Cristóbal Rosario vs. Valencia Estrada Elizabeth. Especial Familiar Radicación Juzgado 33 Familiar. 2 Acdos. Núm. Exp. 426/2025.
Flores Palacios Leticia vs. Moisés Rubio Osornio. Controversias del Orden Familiar 1 Acdo. Núm. Exp. 580/2013.
Fonseca Jiménez Alejandro su Sucesión. Sucesorio Familiar 1 Acdo. Núm. Exp. 1500/2022.
Fonseca Moreno Alma Fabiola vs. Samuel Ángeles Luz. Alim. 1 Acdo. Núm. Exp. 1692/2010.
Gama Munguía Alfonso vs. Flores Barreto Claudia Lorena. Controversias del Orden Familiar 1 Acdo. en Amparo. Núm. Exp. 2854/2024 1190/2023.
Gama Munguía Alfonso vs. Flores Barreto Claudia Lorena. Controversias del Orden Familiar 1 Acdo. en Amparo. Núm. Exp. 2854/2024 Cuad. de Amp. Número 2/2025.
García Aguilar Valente su Sucesión. Sucesorio Familiar 2 Acdos. Núm. Exp. 1856/2024.

SOLO CONSULTA
SOLO CONSULTA
SOLO CONSULTA

García Cuevas Rosa Icela vs. López Cabrera David Armando. Especial Familiar Radicación Juzgado 33 Familiar. 2 Acdos. Núm. Exp. 416/2025.

García Díaz Erandy Vianey vs. Hernández Mota Manuel Alejandro. Controversias del Orden Familiar Acuerdo//. 1 Acdo. Núm. Exp. 1918/2024.

García Hernández María Araceli vs. Orozco Rolón Josué. Especial Familiar Acuerdo//. 1 Acdo. en Incidente. Núm. Exp. 1660/2021 Inc. de Pago de Pensiones Vencidas y No Pagadas.

Giles Villanueva Idelfonso. Sucesorio Familiar Acuerdo. 1 Acdo. Núm. Exp. 400/2025 Bis. 2.

González Barrientos Juana Yadira vs. Almaguer Sánchez Luis Rubén. Controversias del Orden Familiar 2 - Acuerdo//. 2 Acdos. Núm. Exp. 2496/2024.

González Escoto Adolfo. Sucesorio Familiar 2 Acdos. Núm. Exp. 1540/2015.

González Estévez Yesenia vs. Diego López López. Ord. Civil Familiar Acuerdo//. 1 Acdo. en Incidente. Núm. Exp. 1926/2012 Inc. de Pensiones Vencidas.

González García Jorge Bernardo su Sucesión. Sucesorio Familiar Radicación Juzgado 33 Familiar. 2 Acdos. Núm. Exp. 420/2025.

González Santana Miguel. Sucesorio Familiar 1 Acdo. en Amparo. Núm. Exp. 2204/2019 Amp. 614/2024.

González Beltrán Verónica. Juris. Voluntaria Familiar 1 Acdo. en Amparo. Núm. Exp. 2116/2021 404/2024.

Hernández Martínez María Inés su Sucesión. Sucesorio Familiar 1 Acdo. en Otros. Núm. Exp. 2354/2024 Secc. Tercera.

Hernández Martínez María Inés su Sucesión. Sucesorio Familiar 1 Acdo. en Amparo. Núm. Exp. 2354/2024 Amparo 995/2024- V.

Hernández Neria María de Lourdes su Sucesión. Sucesorio Familiar Acuerdo//. 1 Acdo. Núm. Exp. 770/2022.

Hernández Pulido Diana Alejandra vs. Olivares Rubí Luis. Controversias del Orden Familiar Acuerdo//. 1 Acdo. Núm. Exp. 1690/2016.

Hernández Ruíz Guadalupe su Sucesión. Sucesorio Familiar 1 Acdo. en Otros. Núm. Exp. 2782/2024 Secc. Cuarta.

Ignot Pucheta Ana Cristina vs. Guijarro González Abraham Ulises. Controversias del Orden Familiar 1 Acdo. en Amparo. Núm. Exp. 458/2021 Amp. 805/2025.

Jurado Rodríguez Ana Alicia vs. González Carranza Octavio Alberto. Controversias del Orden Familiar Acuerdo. 1 Acdo. Núm. Exp. 1482/2021 Tomo II.

Lemus Ruíz José Eduardo vs. Hernández Torres Jennifer Michelle. Controversias del Orden Familiar Acuerdo. 4 Acdos. Núm. Exp. 3198/2024 Tomo II.

López Crotte José Alfredo vs. Ruíz Escudero María Guadalupe. Controversias del Orden Familiar 1 Acdo. Núm. Exp. 2820/2024.

López Franco Alma Leticia vs. Rodríguez Martínez Martín. Controversias del Orden Familiar 1 Acdo. Núm. Exp. 2722/2024.

López Montoya Alfredo su Sucesión. Sucesorio Familiar 2 - Acuerdo//. 2 Acdos. Núm. Exp. 846/2024.

López Pedraza Eduardo. Sucesorio Familiar 2 Acdos. en Amparo. Núm. Exp. 154/2025 Amparo Número 1120/2024- V.

Luis Aguilar Karla Nayelli vs. Juárez Jiménez Edis. Controversias del Orden Familiar 1 Acdo. en Incidente. Núm. Exp. 816/2019 Cuad. de Inc. de Modificación de Sent. Def. Cancel. de de Pensión Alimencia Gu.

Martínez Romero Leopoldo vs. Villagómez Rosario Wendy Marlene. Controversias del Orden Familiar 1 Acdo. Núm. Exp. 3096/2024 Tomo II.

Maya García Doney. Sucesorio Familiar Acuerdo//. 1 Acdo. Núm. Exp. 780/2017.

Medina Franco María Isabel vs. Ricardo Alberto Salas Zamudio. Especial Familiar Acuerdo//. 1 Acdo. Núm. Exp. 1072/2014.

Méndez Alavez Alely vs. Salgado González Lennin Omar. Controversias del Orden Familiar Acuerdo//. 1 Acdo. Núm. Exp. 810/2018.

Mijangos Ramírez su Sucesión José María. Sucesorio Familiar Acuerdo//. 1 Acdo. Núm. Exp. 652/2023.

Montoro Amendra de Acosta Luz su Sucesión. Sucesorio Familiar Radicación Juzgado 33 Familiar. 2 Acdos. Núm. Exp. 430/2025.

Morales Ramos Raúl. Sucesorio Familiar Acuerdo. 1 Acdo. Núm. Exp. 1290/2021 Inc. de Nul. de Actuaciones.

Moreno Morones Antonio su Sucesión. Sucesorio Familiar 1 Acdo. Núm. Exp. 380/2023.

Mosqueda Alba Laura vs. Rivera Luna Sergio Antonio. Especial Familiar Acuerdo//. 1 Acdo. Núm. Exp. 586/2016.

Muñoz Muñoz Gloria Miroslava vs. Morales López Gustavo. Controversias del Orden Familiar Acuerdo//. 1 Acdo. Núm. Exp. 2184/2019 Bis. 2 Tomo II del Cuad. Principal.

Nava Mendoza Yahsve vs. Rosas Marín Enrique. Ord. Civil Familiar Acuerdo. 2 Acdos. en Incidente. Núm. Exp. 704/2004 Iinc. de Ces. de Pens. Alim. vs. Zoar Rosas Nava.

Naval López Catalina Rosa. Sucesorio Familiar 1 Acdo. Núm. Exp. 2992/2024 Secc. Cuarta.

Niño Santiago Ricardo Adahir vs. Flores Negrete Arely Yolanda. Controversias del Orden Familiar Acuerdo. 1 Acdo. Núm. Exp. 3532/2024.

Ortega Galicia Jovani vs. Reyes Castro Dalila Ariztbeth. Controversias del Orden Familiar Acuerdo//. 1 Acdo. Núm. Exp. 676/2020.

Ortega Pérez Primitivo su Sucesión. Sucesorio Familiar 1 Acdo. Núm. Exp. 1432/2024.

Osorio Martínez Rocío Isabel vs. Pascal García Gerardo Edgar. Controversias del Orden Familiar Acuerdo//. 1 Acdo. Núm. Exp. 980/2023.

Pérez Díaz Cristina vs. Vázquez García Rogelio. Controversias del Orden Familiar 1 Acdo. Núm. Exp. 1494/2021.

Pérez Islas Karla Lorena su Sucesión. Sucesorio Familiar Acuerdo//. 1 Acdo. Núm. Exp. 330/2025.

Pérez Navarro David vs. Marroquín Rodríguez Mónica. Controversias del Orden Familiar Acuerdo. 11 Acdos. Núm. Exp. 1336/2024 Tomo II.

Pulido Silva Esther. Sucesorio Familiar Acuerdo//. 1 Acdo. Núm. Exp. 266/1990 Secc. Primera Tomo II.

Ramírez Sámano Evelia su Sucesión. Sucesorio Familiar Acuerdo. 1 Acdo. Núm. Exp. 3060/2024 Secc. Segunda.

Reza Martínez Francisca. Sucesorio Familiar Radicación Juzgado 33 Familiar. 2 Acdos. Núm. Exp. 392/2025.

Rojas Botello Artemia vs. Hernández Pérez Jesús. Alim. Acuerdo//. 1 Acdo. Núm. Exp. 3602/2024.

Ruíz Cristino Edgar vs. Parada Ramírez Elizabeth. Controversias del Orden Familiar 1 Acdo. en Amparo. Núm. Exp. 3434/2024 1085/2023.

Ruíz Soriano Leticia vs. Fernando Velázquez Hernández. Controversias del Orden Familiar 2 - Acuerdo//. 1 Acdo. en Incidente. Núm. Exp. 1688/2014 Modificación de Guarda y Custodia y Régimen de Vivistas y Convivencias.

Ruíz Soriano Leticia vs. Velázquez Hernández Fernando. Controversias del Orden Familiar 1 - Acuerdo//. 1 Acdo. en Incidente. Núm. Exp. 1688/2014 Bis. 2 Inc. de Aumento y Actual. de Pensión Alimenticia por Cambio de Circunstancias.

Ruíz Sosa Patricia Elena vs. Autrey Díaz Aldrete Carlos Adolfo. Especial Familiar Acuerdo. 2 Acdos. Núm. Exp. 2482/2024.

Sánchez Arzate María de la Luz su Sucesión. Sucesorio Familiar Acuerdo//. 1 Acdo. Núm. Exp. 3142/2024.

Sánchez López Hugo vs. Quintero Pérez Yadira. Especial Familiar Acuerdo//. 1 Acdo. Núm. Exp. 932/2017.

Sánchez Morales Rosa del Carmen vs. Mendiola Hernández Julio César. Especial Familiar Acuerdo. 1 Acdo. Núm. Exp. 864/2017.

Sánchez Morales Rosa del Carmen vs. Mendiola Hernández Julio César. Especial Familiar Acuerdo. 1 Acdo. en Incidente. Núm. Exp. 864/2017 Bis. 1 Inc. de Modificación Al Régimen de Convivencia y Autr. de Expedición de Pasaporte.

Sánchez Velázquez Mario vs. Romero Cuenca Viridiana. Especial Familiar Radicación Juzgado 33 Familiar. 2 Acdos. Núm. Exp. 414/2025.

Santiago Rojas Rocío vs. Alejandro Vázquez de la Cruz. Especial Familiar Acuerdo//. 1 Acdo. Núm. Exp. 784/2014.

Solís Chavarría Ventura su Sucesión. Sucesorio Familiar Radicación Juzgado 33 Familiar. 2 Acdos. Núm. Exp. 338/2025.

Solórzano Moreno Juan José y Figueroa Martínez Gabriela vs. Solórzano Figueroa Hazel Itzamara y Aguilar Salazar Fabián Oswaldo. Controversias del Orden Familiar 2 Acdos. Núm. Exp. 3472/2024.

Templos Templos Felipa. Sucesorio Familiar Radicación Juzgado 33 Familiar. 2 Acdos. Núm. Exp. 412/2025.

Trevilla Aguilar Pedro vs. Martínez Mora María de Lourdes. Especial Familiar 2 Acdos. en Amparo. Núm. Exp. 590/2022 Amparo Número 1435/2023.

Valero Manzano Anaid Elena vs. Rodrígo Cristóbal Vázquez. Controversias del Orden Familiar Acuerdo//. 1 Acdo. en Otros. Núm. Exp. 3320/2024 Vía Apremio.

Vargas Bravo Carlos Alberto vs. Bertha Angélica García García. Juris. Vol. Acuerdo//. 1 Acdo. Núm. Exp. 2154/2010.

Vega Hernández Andrea vs. Robles Martínez Rafael. Controversias del Orden Familiar 1 Acdo. en Amparo. Núm. Exp. 2682/2024 Amparo 516/2025- 1.

Velázquez Riveroy Niceforo vs. Guerra Patricio Alicia. Controversias del Orden Familiar Acuerdo//. 1 Acdo. Núm. Exp. 1286/2024.

Vera Moreno Rafael vs. Rodríguez Jimarez Nancy. Controversias del Orden Familiar Acuerdo//. 1 Acdo. Núm. Exp. 2490/2024.

SOLO CONSULTA
SOLO CONSULTA
SOLO CONSULTA

Vergara Martínez Francisco su Sucesión. Sucesorio Familiar 1 Acdo. en Amparo. Núm. Exp. 196/2025 Amparo Número 626/2025- I.
Villa Torres Bethzeel Areli vs. Jaime Amador Marco Antonio. Controversias del Orden Familiar Entrega Billete de Depósito Ana. 1 Acdo. Núm. Exp. 1654/2023.
Vitar Moreno José Manuel su Sucesión. Sucesorio Familiar Acuerdo. 1 Acdo. Núm. Exp. 398/2025.
Vivas Antonio. Sucesorio Familiar Acuerdo. 1 Acdo. Núm. Exp. 3324/2024 Inc. de Ejecc. de Sentencia.
Yáñez García Alejandra Michelle vs. García Alvarado Manuel Antonio. Controversias del Orden Familiar Acuerdo//. 1 Acdo. Núm. Exp. 1934/2023.
Zambrano Páez Diana vs. Martínez Franco Carlos Alberto. Controversias del Orden Familiar 2 - Acuerdo//. 2 Acdos. Núm. Exp. 958/2020 Tomo II.
Zúñiga Portilla Norailda vs. José Carlos Gallardo Thompson. Controversias del Orden Familiar Acuerdo. 2 Acdos. Núm. Exp. 1438/2009 Tomo III del Cuad. Principal.
De la Rosa Ramírez Antonia vs. Monterrubio Lira Héctor. Controversias del Orden Familiar Acuerdo//. 1 Acdo. en Expedientillo. Núm. Exp. 712/2003.
Del Canto Sosa Gloria. Sucesorio Familiar 1 Acdo. en Otros. Núm. Exp. 544/2011 Cuarta Sección.
NO PUBLICADOS
Dzul Rubí Gutiérrez vs. Tamayo Herrera José de Jesús. Controversias del Orden Familiar 1 Acdo. en Amparo. Núm. Exp. 1532/2010 Amp. 675/2025- I.
Ignot Pucheta Ana Cristina vs. Guijarro González Abraham Ulises. Controversias del Orden Familiar 2 Acdos. en Amparo. Núm. Exp. 458/2021 Amp. 805/2025.
Martínez Gómez Remigia. Sucesorio Familiar Acuerdo. 1 Acdo. Núm. Exp. 1608/2017.
Orocio Arroyo Adolfo su Sucesión. Sucesorio Familiar 3 Acdos. en Amparo. Núm. Exp. 926/2018 Amp. 695/2025.
Salazar del Carmen Teresa vs. Adrián Martínez Sebastián. Controversias del Orden Familiar 1 Acdo. en Amparo. Núm. Exp. 430/2014 Amp. 787/2025- V.
AUDIENCIA
Mendoza Arango Julio César vs. Cruz López Dorotea. Aud. Incidental// Especial Familiar. 1 Aud. en Incidente. Núm. Exp. 1930/2023 Inc. Relativo a Resolver Cuestiones Inherentes a la Disol. del Vínculo Matrimonial – Pensió.
Priego López Urias su Sucesión. Aud. Sin Asistencia// Sucesorio Familiar. 1 Audiencia. Núm. Exp. 970/2024.

EL SECRETARIO DE ACUERDOS.
CARLOS MARTÍNEZ HERNÁNDEZ

CUARTO DE LO FAMILIAR

SECRETARÍA "A"
ACUERDOS DEL 14 DE JULIO DEL 2025

Álvarez Buendía Bernardo su Sucesión. Sucesorio Familiar Expedientillo. 1 Acdo. Núm. Exp. 1949/2014.
Álvarez Valero Juan Enrique. Sucesorio Familiar 1 Acdo. Núm. Exp. 121/2025.
Bedian Domínguez José su Sucesión. Sucesorio Familiar 1 Acdo. Núm. Exp. 737/2024.
Bobadilla Hernández Marina su Sucesión. Sucesorio Familiar Expedientillo. 1 Acdo. Núm. Exp. 2347/2012.
Castaneda Riou Leticia vs. Herrera Gómez Carlos Enrique. Controversias del Orden Familiar 1 Acdo. Núm. Exp. 675/2001.
Chávez Peña Cruz. Sucesorio Familiar 1 Acdo. en Incidente. Núm. Exp. 895/1994 Inc. de Remoción de Albacea.
Chávez Torres Ana Yasmín vs. Morales López Juan Francisco. Controversias del Orden Familiar Comparecencia de Billete. 1 Acdo. Núm. Exp. 1575/2024.
Cortés Guerrero Claudia Magdalena vs. Vázquez Borja Genaro. Controversias del Orden Familiar Expedientillo. 1 Acdo. Núm. Exp. 171/2019.
Cortés Iturbe Wielmina su Sucesión. Sucesorio Familiar 1 Acdo. Núm. Exp. 625/2019.
Cruz Vidal Alberto su Sucesión. Sucesorio Familiar 1 Acdo. en Otros. Núm. Exp. 2629/2024 Cuarta Sección.
Diego Hernández Gabriela vs. Arellano López Jorge Alberto. Controversias del Orden Familiar 2 Acdos. Núm. Exp. 2107/2024.
Flores Ramírez María de Lourdes su Sucesión. Sucesorio Familiar 1 Acdo. Núm. Exp. 73/2023.
Galván Jiménez Guillermo su Sucesión. Sucesorio Familiar 3 Acdos. Núm. Exp. 153/2025.
García Arcos su Sucesión Elizabeth. Sucesorio Familiar Expedientillo. 1 Acdo. en Expedientillo. Núm. Exp. 1053/2023 Expedientillo.
García Cía. Paola vs. Verdad Tovar Aldo. Controversias del Orden Familiar 1 Acdo. en Incidente. Núm. Exp. 2077/2024 Inc. de Reduc. de Pensión Alimenticia.
García Jiménez Sabino su Sucesión. Sucesorio Familiar 1 Acdo. Núm. Exp. 1433/2019.
González Libertad Concepción. Juris. Voluntaria Familiar 1 Acdo. Núm. Exp. 1617/2024.
Gutiérrez Castillo su Sucesión Francisco. Sucesorio Familiar Expedientillo. 1 Acdo. en Expedientillo. Núm. Exp. 1151/2023 Expedientillo.
Manríquez Romero Armando su Sucesión. Sucesorio Familiar 1 Acdo. Núm. Exp. 467/2025.
Márquez García Mario su Sucesión. Sucesorio Familiar 1 Acdo. Núm. Exp. 349/2025.
Martínez Nieto Nicolás su Sucesión. Sucesorio Familiar 1 Acdo. Núm. Exp. 1733/2022.
Medina García Antonia su Sucesión. Sucesorio Familiar Expedientillo. 1 Acdo. Núm. Exp. 389/2021.
Méndez Carrillo Eduardo su Sucesión. Sucesorio Familiar Expedientillo. 1 Acdo. en Expedientillo. Núm. Exp. 211/2023.
Mendoza Salazar Diana Karen vs. Mendoza Jiménez Rodolfo Emilio. Controversias del Orden Familiar 1 Acdo. Núm. Exp. 3647/2024.
Nájera Luz Bibiana vs. Rubén Salinas Sánchez. Especial Familiar Expedientillo. 1 Acdo. Núm. Exp. 537/2018.
Olvera García Manuel su Sucesión. Sucesorio Familiar 1 Acdo. Núm. Exp. 155/2025.
Pascacio Vázquez Luis Enrique su Sucesión. Ord. Civil Familiar 1 Acdo. Núm. Exp. 39/2025.
Pastrana Sánchez Rosa María vs. Ernesto Leopoldo Rodríguez Domínguez. Guarda y Cust. Comparecencia de Billete. 1 Acdo. Núm. Exp. 3277/2024.
Pérez Gutiérrez Marcelino su Sucesión. Sucesorio Familiar 1 Acdo. Núm. Exp. 1625/2024.
Pérez Rosas Andrea su Sucesión. Sucesorio Familiar 1 Acdo. Núm. Exp. 23/2025.
Pérez Sánchez Haydee Lucero vs. Epitacio Durán Jesús. Controversias del Orden Familiar 1 Acdo. Núm. Exp. 1149/2007.
Rivera Falcón Julia Berenice vs. Cruz Escamilla Antonio Benjamin. Controversias del Orden Familiar 1 Acdo. en Incidente. Núm. Exp. 1355/2023 Inc. de Reduc. de Pensión Alimenticia.
Rodríguez Galicia Yosef Zuriel vs. Rodríguez Ríos José Raúl. Controversias del Orden Familiar Expedientillo. 1 Acdo. Núm. Exp. 1477/2022.
Rodríguez Lima Calderón Carlos su Sucesión. Sucesorio Familiar 1 Acdo. en Expedientillo. Núm. Exp. 1361/2002.
Rodríguez Sosa Soledad. Sucesorio Familiar 1 Acdo. Núm. Exp. 105/1998.
Romero Rivas Viridiana vs. Velázquez Hernández Néstor Ernesto. Controversias del Orden Familiar 1 Acdo. Núm. Exp. 215/2023.
Sánchez Morales Víctor su Sucesión. Sucesorio Familiar 1 Acdo. Núm. Exp. 1449/2022.
Sánchez Rodríguez Diana Elizabeth vs. Ballesteros Arcos Rafael. Controversias del Orden Familiar 1 Acdo. Núm. Exp. 1605/2016.
Santiago García Liliana Gabriela vs. García Cervantes Diego Jnaneshuoar. Controversias del Orden Familiar 1 Acdo. Núm. Exp. 1185/2024.
Solazzi Imassimiliano vs. Hernández González Jannette Madeleine. Especial Familiar 2 Acdos. Núm. Exp. 1317/2016.
Téllez Jacobo Ma. Adela vs. Téllez Jacobo Ma. Adela. Sucesorio Familiar 1 Acdo. Núm. Exp. 1377/2013 Expediente.
Vargas Olivares Ivonne vs. Morales Paz Juan José. Controversias del Orden Familiar Expedientillo. 1 Acdo. Núm. Exp. 411/2016.
Varios. Ord. Civil Familiar 1 Acdo. en Otros. Núm. Exp. 3001/2022 Varios.
Zárraga López Sara Patricia su Sucesión. Sucesorio Familiar 1 Acdo. Núm. Exp. 195/2025.
AUDIENCIA
Moreno Duarte Liliana vs. Vara Pérez Josué. Controversias del Orden Familiar 1 Aud. en Incidente. Núm. Exp. 261/2013 Inc. de Cump. de Pago de Pensión Alimenticia.
SENTENCIAS INTERLOCUTORIAS
Aguilar Mendoza José Gabriel su Sucesión. Sucesorio Familiar Sent. Interl. 1 Núm. Exp. 31/2025

EL SECRETARIO DE ACUERDOS
LIC. ISRAEL GONZALEZ CARRASCO

SOLO CONSULTA
SOLO CONSULTA
SOLO CONSULTA

SECRETARÍA "B"
ACUERDOS DEL 14 DE JULIO DEL 2025

Aguilar Reséndiz Joel vs. Sandra Érika Durán Coss. Especial Familiar 1 Acdo. en Incidente. Núm. Exp. 2046/2014 Inc. de Incumplimiento de Convenio.
Álvarez Rocha Cristian de Jesús vs. Flores Rico María de Lourdes. Controversias del Orden Familiar 1 Acdo. en Incidente. Núm. Exp. 246/2021 Inc. de Cump. de Convn. Clausula Tercera.
Amat González Eugenio Claudio su Sucesión. Sucesorio Familiar 1 Acdo. Núm. Exp. 478/2024.
Amat González Eugenio Claudio su Sucesión. Sucesorio Familiar 1 Acdo. en Incidente. Núm. Exp. 478/2024 Remoción de Albacea.
Arietta Velázquez Vianney de Los Ángeles vs. Elías Samir Fattel Gómez. Ord. Civil Familiar 1 Acdo. en Incidente. Núm. Exp. 260/2010 Inc. de Incremento de Pensión Alimenticia.
Bernal Juárez Miriam Janisse vs. Leyva Anaya Mario Iván. Especial Familiar 1 Acdo. Núm. Exp. 2586/2024.
Buendía Mata Aída Elizabeth vs. Yáñez Téllez Fabián. Controversias del Orden Familiar 2 Acdos. Núm. Exp. 1394/2021.
Carrasco Molina Manuel. Sucesorio Familiar 1 Acdo. Núm. Exp. 296/2017.
Castillo Martínez Dahaira Elizabeth vs. Acosta Martínez Emmanuel. Especial Familiar 1 Acdo. Núm. Exp. 2864/2024.
Cervantes Navarrete Carolina vs. Hernández Jiménez Óscar Yohani. Controversias del Orden Familiar 1 Acdo. Núm. Exp. 1838/2024.
Delgado Reynoso Luis Santiago vs. Rossana Berthely Valenzuela. Especial Familiar 1 Acdo. en Cuadernillo. Núm. Exp. 3398/2024 Segundo Tomo Liquidación de la Sociedad Conyugal Segundo.
Díaz Javier Marilú vs. Álvarez Hernández Alexis. Controversias del Orden Familiar 1 Acdo. Núm. Exp. 1604/2024.
Esquivel Rodríguez Juana su Sucesión. Sucesorio Familiar 1 Acdo. Núm. Exp. 1744/2024.
Flores Rojas Ana Lilia su Sucesión. Sucesorio Familiar 1 Acdo. Núm. Exp. 2598/2024.
Flores de la Paz Luisa. Especial Familiar 1 Acdo. Núm. Exp. 260/1990.
Garduño Casarrubias Leticia Elizabeth vs. Cruz Fierros Yves. Controversias del Orden Familiar 1 Acdo. Núm. Exp. 1404/2022.
Gómez García José de Jesús su Sucesión. Sucesorio Familiar 1 Acdo. Núm. Exp. 1000/2024.
González Hernández Octavio David vs. Fernández García Rosalía. Controversias del Orden Familiar 1 Acdo. en Amparo. Núm. Exp. 454/2018 43/2025.
Guerra Romero Isabel Guadalupe vs. Cerritos Covarrubias Héctor Fabián. Especial Familiar 1 Acdo. Núm. Exp. 148/2012.
Gutiérrez Carreño Aurelio Baldomero. Sucesorio Familiar 1 Acdo. Núm. Exp. 802/2017.
Gutiérrez Carreño Aurelio Baldomero. Sucesorio Familiar 1 Acdo. en Incidente. Núm. Exp. 802/2017 Remoción de Albacea II.
Gutiérrez Castrejón Juana su Sucesión. Sucesorio Familiar 1 Acdo. Núm. Exp. 158/2025.
Hano Pérez María Josefa vs. Alfredo Fumio Bando Nakakawa. Especial Familiar 1 Acdo. en Expedientillo. Núm. Exp. 914/2018.
Hernández Ugalde María su Sucesión. Sucesorio Familiar 1 Acdo. Núm. Exp. 1206/2024.
Hernández Olivas Adriana Karina vs. Estrada Ramírez Iván. Ord. Civil Familiar 1 Acdo. Núm. Exp. 3386/2024 Principal Tomo II.
Hidalgo Toscano Minerva vs. Pérez Moreno Mauro. Especial Familiar 1 Acdo. en Incidente. Núm. Exp. 624/1997 Inc. de Liquidación de Bienes en Ejecc. de Sentencia.
Jiménez Villavicencio Nancy Jaakeline vs. Martínez Gutiérrez Daniel. Controversias del Orden Familiar 1 Acdo. Núm. Exp. 1862/2024.
Juárez Sánchez Alejandro. Juris. Voluntaria Familiar 1 Acdo. Núm. Exp. 1386/2024.
Landeros Pintado Salvador su Sucesión. Sucesorio Familiar 1 Acdo. en Otros. Núm. Exp. 120/2019 Cuarta Sección.
López Rodríguez Esperanza vs. Hernández Alvarado José de Jesús y Coria Mejía Martha Vianey. Controversias del Orden Familiar 1 Acdo. Núm. Exp. 1376/2022.
Luenguas Árana Leslie vs. Rodrigo Guerrero Requis. Especial Familiar 2 Acdos. Núm. Exp. 314/2025.
Magallón Morales Aurelia. Sucesorio Familiar 1 Acdo. Núm. Exp. 2754/2024.
Maldonado Arciniega Adela Amparo su Sucesión. Sucesorio Familiar 1 Acdo. Núm. Exp. 184/2025.
Mangas Flores Roberto vs. Ríos Ornelas Nayfe. Especial Familiar 1 Acdo. Núm. Exp. 2758/2024.
Máyerstein Rodríguez Hugo César. Juris. Voluntaria Familiar 1 Acdo. en Cuadernillo. Núm. Exp. 3606/2024 Segundo Tomo.
Méndez Goicochea Juan su Sucesión. Sucesorio Familiar 2 Acdos. Núm. Exp. 1984/2024.
Mota González Monico Alejandro su Sucesión. Sucesorio Familiar 1 Acdo. Núm. Exp. 174/2024 Secc. Segunda.
Ortega Gutiérrez Jesús vs. Pérez Mejía Andrea Jacqueline. Controversias del Orden Familiar 1 Acdo. Núm. Exp. 178/2022.
Palma García Ilse Macxielly vs. Rodríguez Saavedra Jorge Alberto. Controversias del Orden Familiar 1 Acdo. Núm. Exp. 1872/2013.
Pozos Ruiz Jesús su Sucesión. Sucesorio Familiar 1 Acdo. Núm. Exp. 1734/2024.
Ramírez Bautista Francisco Javier vs. Zúñiga Rosas Elena Margarita. Controversias del Orden Familiar Comparecencia de Billete. 1 Acdo. Núm. Exp. 1886/2024.
Ramírez Benítez Ana Lilia vs. González Ramírez Eduardo. Controversias del Orden Familiar 1 Acdo. Núm. Exp. 192/2016.
Ramírez Fragoso José Ramón vs. Hernández Zepeda Aída Azucena. Ord. Civil Familiar 1 Acdo. en Cuadernillo. Núm. Exp. 2516/2024 Liquidación de la Sociedad Conyugal.
Ramírez Juárez Juana vs. Tolentino Juárez Aristeo. Controversias del Orden Familiar 1 Acdo. Núm. Exp. 1912/2023.
Ramírez Vallejo Efraín de Jesús vs. Espinoza Fernández Soliannys del Valle. Controversias del Orden Familiar 1 Acdo. Núm. Exp. 3180/2024.
Ramos García Jaime vs. Rodríguez Ruíz Alicia y Ramos Rodríguez Jaime y Ramos Rodríguez Rodrigo. Controversias del Orden Familiar 1 Acdo. Núm. Exp. 1988/2024.
Rangel de la Chica Susana vs. Pérez Rangel Martha Sarahi y Gallardo San Agustín Karim. Controversias del Orden Familiar 3 Acdos. Núm. Exp. 742/2023 Tomo II.
Rivera Rueda María de Los Ángeles vs. Ibarra Palomino Nezahualcóyotl. Especial Familiar 1 Acdo. Núm. Exp. 1976/2014 Inc. de Cancel. de Pensión Alimenticia.
Rodríguez Becerril Azucena vs. Alberto Hernández Arellano. Controversias del Orden Familiar 1 Acdo. Núm. Exp. 3312/2024.
Rodríguez Doroteo Emeterio vs. Tomasa Reyes Aguilar. Vía de Apremio Familiar 1 Acdo. en Incidente. Núm. Exp. 1188/2001 Inc. de Liquidación de Sociedad Conyugal.
Rueda Martínez María Elizabeth y Otra vs. Salvador Ruedas Dueñas. Controversias del Orden Familiar 1 Acdo. en Incidente. Núm. Exp. 1362/2000 Cancel. de Pensión Alimenticia.
Ruíz Martínez Tania vs. Bautista León Néstor Alexis. Controversias del Orden Familiar 1 Acdo. en Incidente. Núm. Exp. 164/2023 Cambio de Guarda y Custodia.
Ruíz Rodríguez José Luis su Sucesión. Sucesorio Familiar 1 Acdo. Núm. Exp. 2168/2013.
Sáenz Somoza Garcilazo Joaquín Arturo su Sucesión. Sucesorio Familiar 1 Acdo. Núm. Exp. 1714/2023.
Salas Aguilar Julio César vs. Esquinca Marroquín Georgina. Ord. Civil Familiar 1 Acdo. Núm. Exp. 284/2025.
Tenorio Fernández Juan Carlos su Sucesión. Sucesorio Familiar 1 Acdo. Núm. Exp. 200/2025.
Tinajero Tejeda Salvador vs. Martínez Martínez Marlen. Controversias del Orden Familiar 1 Acdo. Núm. Exp. 1964/2022.
Urias Alcaraz Carlota su Sucesión. Sucesorio Familiar 1 Acdo. Núm. Exp. 1460/2013.
Vázquez Peña Guadalupe vs. Escamilla Pérez Salvador. Especial Familiar 1 Acdo. en Incidente. Núm. Exp. 2730/2024 Inc. de Liquidación de Sociedad Conyugal.
Vázquez Peña Guadalupe vs. Escamilla Pérez Salvador. Especial Familiar 2 Acdos. en Incidente. Núm. Exp. 2730/2024 Inc. de Pensión Compesatoria.
Vázquez Juárez Melesio su Sucesión. Sucesorio Familiar 1 Acdo. Núm. Exp. 3454/2024.
Zambrano García Carolina vs. Martínez Grcia Carlos Gerardo. Controversias del Orden Familiar 1 Acdo. Núm. Exp. 762/2021.
De la Chica Carballar Fausto Martín vs. Garzon García Dora Alicia. Especial Familiar 1 Acdo. Núm. Exp. 118/2016.
De la Chica Carballar Fausto Martín vs. Garzon García Dora Alicia. Especial Familiar 1 Acdo. en Incidente. Núm. Exp. 118/2016 Inc. para Regular Las Cuestiones Inherentes Al Divorcio.

AUDIENCIA

Flores Ávila Cintli Anayanzin vs. Rivera Zavala Tonatihu. Controversias del Orden Familiar 1 Audiencia. Núm. Exp. 1948/2024.
Ramírez Alvarado Elsa vs. Hernández Castro Rogelio. Controversias del Orden Familiar 1 Audiencia. Núm. Exp. 716/2015.

SECRETARIO DE ACUERDOS POR MINISTERIO DE LEY:
LIC. ISRAEL GONZÁLEZ CARRASCO

SOLO CONSULTA
SOLO CONSULTA
SOLO CONSULTA

QUINTO DE LO FAMILIAR

SECRETARÍA "A"
ACUERDOS DEL 14 DE JULIO DEL 2025

Aguilar Flores Rogelio vs. Garduño García Ruth Jael. Especial Familiar 1 Acdo. Núm. Exp. 983/2023.
Aguilar Olmos Guillermina su Sucesión. Sucesorio Familiar 1 Acdo. Núm. Exp. 299/2024.
Aguilar Tapia Felipe su Sucesión. Sucesorio Familiar 1 Acdo. Núm. Exp. 2117/2024.
Alvarado Flores Alejandra vs. Olivera Victoria Josuhe Rashid. Controversias del Orden Familiar 1 Acdo. Núm. Exp. 641/2024.
Ángeles Moreno Gustavo su Sucesión. Sucesorio Familiar Audiencia. 1 Acdo. en Incidente. Núm. Exp. 593/2020 Inc. de Oposición Al Inventario y Avaluo Presentado por la Albacea el 14/03/2025.
Antoun Helue Miriam Amine vs. Ibarra Ríos Javier. Controversias del Orden Familiar 1 Acdo. en Cuadernillo. Núm. Exp. 2093/2024 Tomo III Principal.
Arce Álvarez Jéssica Fernanda vs. Montes García Aldo Elías. Controversias del Orden Familiar 1 Acdo. Núm. Exp. 275/2025.
Arreola Larios Tania vs. Ricardo Ramírez López. Controversias del Orden Familiar 1 Acdo. Núm. Exp. 1981/2015.
Ávila de la Rosa Diana vs. Donovan Enrique Araujo Chávez. Controversias del Orden Familiar 1 Acdo. Núm. Exp. 1743/2018.
Axotla García Hugo vs. Viramontes Mendoza Laura Karina. Especial Familiar 1 Acdo. en Incidente. Núm. Exp. 2331/2024 Inc. de Cancel. de Pensión Alimenticia.
Azpeitia Gordillo María del Carmen vs. Francisco Zarco Vega. Especial Familiar 1 Acdo. en Incidente. Núm. Exp. 737/2019 Tomo II del Inc. de Pago de Pensión Alimenticia Definitiva.
Barrón y Lugo Virginia. Sucesorio Familiar 1 Acdo. Núm. Exp. 919/2021.
Berea Muñoz Manuel Fernando vs. Flores Valenzuela Alicia Adriana. Especial Familiar 2 Acdos. Núm. Exp. 1031/2024.
Broughton Adalid Vanessa Esther Elizabeth vs. Álvarez del Real José Carlos su Sucesión. Ord. Civil Familiar 1 Acdo. Núm. Exp. 377/2023.
Cabrera Guevara Leonardo Esteban vs. González Guerra Alejandra. Especial Familiar 1 Acdo. Núm. Exp. 3023/2024.
Calderón Guzmán Román vs. Andrade María Eugenia vs. Calderón Andrade Victoria. Controversias del Orden Familiar 1 Acdo. en Incidente. Núm. Exp. 1445/2015 Inc. de Cancel. de Pensión Alimenticia.
Carbajal Celis Salvador su Sucesión. Sucesorio Familiar 1 Acdo. Núm. Exp. 1189/2024.
Cardel Portilla Judith Juliana de Los Ángeles vs. Manuel Cuauhtémoc Camacho Cardel. Ord. Civil Familiar 1 Acdo. en Amparo. Núm. Exp. 104/2018 Amparo 275/2024- V.
Castillo Linares Nephtalí Israel vs. Estrada Alcántara Jeanne Karen. Controversias del Orden Familiar 2 Acdos. en Cuadernillo. Núm. Exp. 1141/2021 Tomo III Juic. Principal.
Castillo Villalpando María de Los Ángeles su Sucesión. Sucesorio Familiar 1 Acdo. Núm. Exp. 441/2022.
Castillo Villalpando María de Los Ángeles su Sucesión. Sucesorio Familiar 1 Acdo. en Incidente. Núm. Exp. 441/2022 Inc. de Remoción de Albacea.
Chen de Liu Shaolan vs. Liu Chen Yan Hong. Juris. Voluntaria Familiar 1 Acdo. Núm. Exp. 149/2024.
Contreras Velasco Reyna su Sucesión. Sucesorio Familiar 1 Acdo. en Amparo. Núm. Exp. 2405/2024 Amparo 44/2025.
Contreras Velasco Reyna su Sucesión. Sucesorio Familiar 1 Acdo. en Cuadernillo. Núm. Exp. 2405/2024 Tomo II de la Secc. Primera.
Córdova Córdova Beatriz su Sucesión. Sucesorio Familiar 1 Acdo. Núm. Exp. 1881/2024.
Córdova Silva Roberto vs. Sánchez de la Riva Roxana Vanessa. Especial Familiar 1 Acdo. Núm. Exp. 371/2025.
Corona Martínez Sharon Denisse vs. Mendioza Álvarez Abraham. Controversias del Orden Familiar 1 Acdo. Núm. Exp. 1001/2024.
Corona Martínez Sharon Denisse vs. Mendioza Álvarez Abraham. Controversias del Orden Familiar 2 Acdos. en Cuadernillo. Núm. Exp. 1001/2024 Inc. de Cambio de Medida Provisional de Alimentos.
Corona Orteg Iván vs. Pérez Robles Norma Angélica. Controversias del Orden Familiar 1 Acdo. Núm. Exp. 2909/2024 Tomo III.
Cravioto Domínguez Marina vs. Gabriel Rivera Hernández. Controversias del Orden Familiar 1 Acdo. Núm. Exp. 295/2025.
Díaz Arriaga Verónica Marisela vs. David Luna Salazar. Controversias del Orden Familiar 1 Acdo. Núm. Exp. 1627/2018.
Díaz Estrada Alejandro Luciano su Sucesión. Sucesorio Familiar Expedientillo. 1 Acdo. Núm. Exp. 619/2024.
Díaz Maldonado Isidro Juan. Sucesorio Familiar 1 Acdo. Núm. Exp. 3403/2024.
Díaz Rodríguez María del Carmen. Int. 1 Acdo. Núm. Exp. 293/2025.
Díaz Rodríguez Roberto. Sucesorio Familiar 1 Acdo. Núm. Exp. 243/2025.
Espino Cortés Karina vs. Di Donna Sámano Bruno. Controversias del Orden Familiar 2 Acdos. Núm. Exp. 1901/2024.
Flores Díaz Daniela vs. Flores Olvera Raúl Enrique. Controversias del Orden Familiar 2 Acdos. Núm. Exp. 1231/2024.
Flores Gómez José Guillermo su Sucesión. Sucesorio Familiar 1 Acdo. Núm. Exp. 439/2025.
Flores Prieto J Salvador su Sucesión. Sucesorio Familiar 4 Acdos. Núm. Exp. 351/2025.
Foulkes Baños Ana Blanca vs. Alpide Romero Óscar Neric. Controversias del Orden Familiar 1 Acdo. Núm. Exp. 989/2022.
Fournier Villada Héctor. Sucesorio Familiar 1 Acdo. Núm. Exp. 2155/2024.
Frías Álvarez Ana Rosa vs. López Luz Filiberto. Controversias del Orden Familiar 1 Acdo. en Cuadernillo. Núm. Exp. 527/2020 Tomo II del Juic. Principal.
Galicia Ramírez Ma Antonia su Sucesión. Sucesorio Familiar 1 Acdo. en Cuadernillo. Núm. Exp. 2361/2024 Cuarta Sección.
Garcés Torres Samuel. Sucesorio Familiar Expedientillo. 1 Acdo. Núm. Exp. 1283/2016.
García Zárate Amelia vs. Roberto Hidalgo Díaz. Alim. 1 Acdo. Núm. Exp. 241/2025.
García y Escalera Eduardo su Sucesión. Sucesorio Familiar 1 Acdo. en Cuadernillo. Núm. Exp. 1369/2018 Secc. Cuarta.
Gómez Alegría María Teresa Fátima vs. David Gómez Arnaud. Especial Familiar Queja. 1 Acdo. en Cuadernillo. Núm. Exp. 1959/2009 Tercer Tomo del Juic. Principal.
González Fuentes Giovanni Jair vs. Serrano Rodríguez Alejandra. Controversias del Orden Familiar 2 Acdos. Núm. Exp. 1433/2024.
González González María Amparo su Sucesión. Sucesorio Familiar 1 Acdo. en Amparo. Núm. Exp. 2991/2024 Amparo 376/2025.
González González Rodrigo vs. Álvarez Ramírezmayra Yezenia. Controversias del Orden Familiar 1 Acdo. Núm. Exp. 215/2021.
González Martínez Rocio Xóchitl vs. Sánchez Ureeña Luis Arturo. Controversias del Orden Familiar 2 Acdos. Núm. Exp. 839/2023.
González Rodríguez José de Jesús y Estela Rojas Velázquez vs. Patricia Jessel Segura y José de Jesús González Rojas. Controversias del Orden Familiar Expedientillo. 1 Acdo. Núm. Exp. 937/2021.
González Vera Lucina vs. Guadarrama Olivares Juan Carlos. Especial Familiar 1 Acdo. en Incidente. Núm. Exp. 2625/2024 Inc. de Cancel. de Pensión Alimenticia.
Guerrero Esquivel Brenda vs. Santana Díaz Carlos Alberto. Controversias del Orden Familiar 2 Acdos. en Cuadernillo. Núm. Exp. 1765/2021 Tomo II del Juic. Principal.
Guinto González Néstor vs. Mendoza Mendoza Iris Vianey. Controversias del Orden Familiar 1 Acdo. Núm. Exp. 2889/2024.
Gutiérrez Aguilar María Isabel vs. Juris. Voluntaria Familiar 1 Acdo. Núm. Exp. 2283/2011.
Gutiérrez Martínez Karla María vs. Morales Vidales Jesús Armando. Controversias del Orden Familiar 4 Acdos. Núm. Exp. 2639/2024 Tomo III.
Gutiérrez Martínez Karla María vs. Jesús Armando Morales Vidales. Ord. Civil Familiar 3 Acdos. en Incidente. Núm. Exp. 2639/2024 Inc. de Fijación de Pensión Alimenticia.
Heredia Castillo María de la Luz su Sucesión. Sucesorio Familiar Expedientillo. 1 Acdo. en Expedientillo. Núm. Exp. 2035/2022.
Hernández Cárdenas José Eduardo vs. García López Stephanie Lizeth. Controversias del Orden Familiar 1 Acdo. en Incidente. Núm. Exp. 2897/2024 Inc. de Cump. de Convn. (Cambio Guarda y Custodia).
Hernández Coronel Juan su Sucesión. Sucesorio Familiar 1 Acdo. en Otros. Núm. Exp. 697/2024 Secc. Cuarta.
Hernández López Ana Belem vs. Rivera Cruz Jaime. Controversias del Orden Familiar 1 Acdo. Núm. Exp. 2623/2024 Tomo II.
Hernández Martínez Tonatnzin Magdalena vs. Romero Torres María Magdalena. Controversias del Orden Familiar 4 Acdos. Núm. Exp. 3253/2024 Tomo II (Dos).
Hernández Nazario Laura vs. Izarraraz Carmona Itzel. Especial Familiar 1 Acdo. Núm. Exp. 3485/2024.
Hernández Zamora Guadalupe Roberto su Sucesión. Sucesorio Familiar 2 Acdos. Núm. Exp. 349/2025.

SOLO CONSULTA
SOLO CONSULTA
SOLO CONSULTA

Hernández Martínez Francisco Antonio y Galván Melgar del la. Div. Vol. Expedientillo. 1 Acdo. Núm. Exp. 377/1989.
Herrera Castro Jorge René vs. Rodríguez Gómez Xóchitl Yoyotzin. Controversias del Orden Familiar 1 Acdo. Núm. Exp. 457/2024.
Herrera Sandoval Marcos Humberto vs. Reyes Oliver Fátima Magdalena. Controversias del Orden Familiar 1 Acdo. Núm. Exp. 2219/2024.
Herrera Vázquez Mariela vs. Ortega Flores Yovani. Controversias del Orden Familiar 1 Acdo. Núm. Exp. 419/2025.
Hipólito Mendoza Jaime su Sucesión. Sucesorio Familiar 1 Acdo. Núm. Exp. 447/2025.
Hoyos Padilla Guillermo Erik vs. Juana Itzchel Nieto Ruíz. Ord. Civil Familiar 1 Acdo. Núm. Exp. 351/2018.
Huerta Espino Genny vs. Díaz Ruíz J Guadalupe. Controversias del Orden Familiar 1 Acdo. Núm. Exp. 1423/2024.
Ikeda Lamus Harumi Juliana vs. Velázquez Rodríguez Roberto. Especial Familiar 1 Acdo. en Incidente. Núm. Exp. 1009/2022 Inc. para Regular Las Consecuencias Inherentes a la Dis. del Vínc. Mat. Prom. por Roberto.
Ikeda Lamus Harumi Juliana vs. Velázquez Rodríguez Roberto. Especial Familiar 1 Acdo. en Incidente. Núm. Exp. 1009/2022 Tomo II del Inc. para Regular Las Consecuencias Inherentes a la Disoluc. del Vínculo Mat.
Islas Sánchez Leticia su Sucesión. Sucesorio Familiar 1 Acdo. Núm. Exp. 433/2025.
Jacobo Moreno Adriana vs. Rodríguez Aguilar Alberto. Especial Familiar 1 Acdo. en Otros. Núm. Exp. 2059/2024 Tomo II.
Jaralillo Castro Andy Víctor vs. Izaguirre Ramírez Gabriela. Especial Familiar 1 Acdo. Núm. Exp. 1647/2021.
Joerg Assmann Hilde. Juris. Voluntaria Familiar 1 Acdo. en Incidente. Núm. Exp. 1899/2022 Inc. de Remoción de Tutor Interino que Ostenta Hilde Joerg Assmann.
Juárez Mares Nancy María de Lourdes vs. Alfonso Abraham Andere Vázquez. Div. Incausado 1 Acdo. Núm. Exp. 409/2025.
Juárez Pérez Natividad Porfiria su Sucesión. Sucesorio Familiar 3 Acdos. Núm. Exp. 421/2025.
Lagarde Saavedra María del Carmen su Sucesión. Sucesorio Familiar 4 Acdos. Núm. Exp. 1199/2023.
Leal Reyes Anna Yazmín vs. Juan Miguel González Solís. Controversias del Orden Familiar 1 Acdo. en Incidente. Núm. Exp. 2577/2024 Inc. de Modificación de Régimen de Visitas y Convivencias e Incremento y Actual. de la Pensión.
León Maciel María Gabriela vs. Duarte Hernández Víctor Samuel. Especial Familiar Audiencia. 1 Acdo. en Incidente. Núm. Exp. 2257/2024 Inc. de Pago y Aseguramiento de Pensión Alimenticia.
Longino Pérez José César su Sucesión. Sucesorio Familiar 2 Acdos. Núm. Exp. 99/2025.
López Belmont Flor vs. Astudillo Ramírez Sandra Rosalía. Especial Familiar 1 Acdo. Núm. Exp. 523/2024.
López Guzmán Kathy vs. Contreras Pérez Iván Daniel. Especial Familiar 1 Acdo. Núm. Exp. 747/2024.
Macdonel Urbina Virginia Dionisia vs. Luis Rodríguez de la Concha Sánchez. Exh. Familiar 1 Acdo. en Incidente. Núm. Exp. 2597/2024 Inc. de Actual. y Cump. de Convn. Ii(Vigente).
Macías Cárdenas José de Jesús su Sucesión. Sucesorio Familiar 1 Acdo. Núm. Exp. 1461/2024.
Mariche Vargas Cristopher O. Brian vs. Ochoa Álvarez Jazmín. Especial Familiar 1 Acdo. Núm. Exp. 395/2025.
Martínez Báez Sandra vs. Mauricio Misael Fuentes Galindo. Especial Familiar 1 Acdo. Núm. Exp. 1315/2016.
Martínez Cristino Salvador su Sucesión. Sucesorio Familiar 1 Acdo. Núm. Exp. 173/2025.
Martínez Tejeda María Eugenia su Sucesión. Sucesorio Familiar 1 Acdo. Núm. Exp. 1515/2024.
Méndez Rangel Ramona y Aguilar Méndez Felipe y Aguilar Méndez Felipe. Sucesorio Familiar 1 Acdo. Núm. Exp. 2055/2024 Secc. Segunda.
Meza Mondragón Manuel vs. Evangelina Alatorre Bonilla. Especial Familiar 2 Acdos. Núm. Exp. 343/2021.
Miranda Carranza Jorge vs. García Pérez Génesis Sharon. Controversias del Orden Familiar 1 Acdo. Núm. Exp. 2679/2024.
Morales Reyes Cintia Vianney vs. Ureña Nájera José. Controversias del Orden Familiar 1 Acdo. Núm. Exp. 311/2025.
Moreno Cruz María del Carmen su Sucesión. Sucesorio Familiar Expedientillo. 1 Acdo. Núm. Exp. 1041/2022.
Mosqueda Rodríguez Ana Jaqueline vs. Álvarez Ochoa Manuel. Controversias del Orden Familiar Dada. 1 Acdo. Núm. Exp. 28/2023.
Moy Machorro Margarita Alejandra vs. Trevisan Vilaboa José Manuel. Controversias del Orden Familiar Aud. Pasa a Sentencia. 1 Acdo. Núm. Exp. 1213/2023.
Naranjo Navarro María Teresa vs. Serrano Hernández Valentín Luis. Especial Familiar 1 Acdo. Núm. Exp. 397/2025.
Narcio Azcoitia Xóchitl su Sucesión. Sucesorio Familiar 1 Acdo. Núm. Exp. 1319/2024.
Navarro González Miguel. Test. Expedientillo. 1 Acdo. Núm. Exp. 75/2010.
Olivera Hernández Lauro su Sucesión. Sucesorio Familiar 1 Acdo. Núm. Exp. 2035/2024.
Parral Domínguez Agustín vs. Jéssica Anguiano García. Controversias del Orden Familiar 4 Acdos. Núm. Exp. 375/2020 Segundo Tomo del Cuad. Principal.
Pérez Bravo Lilia y Gamboa Lomelí Luis Gerardo. Controversias del Orden Familiar 1 Acdo. Núm. Exp. 385/2006 1.
Pérez Cabrera Leobardo Raúl vs. González Carvajal Miriam. Especial Familiar 1 Acdo. Núm. Exp. 415/2025.
Ponce de León Ruíz Francisco su Sucesión. Sucesorio Familiar 1 Acdo. en Cuadernillo. Núm. Exp. 15/2018 Secc. Cuarta.
Ramírez Castillo Tannya vs. Rodrigo Isay Trejo Eslava. Controversias del Orden Familiar 1 Acdo. Núm. Exp. 2659/2024.
Reyes Álvarez Ángel José vs. Hernández Villagómez Nalliby Estibalis. Controversias del Orden Familiar 1 Acdo. Núm. Exp. 431/2025.
Reyes Monsalvo Mario. Sucesorio Familiar Expedientillo. 1 Acdo. Núm. Exp. 1183/2014.
Reyes Pérez Rutilo su Sucesión. Sucesorio Familiar 1 Acdo. Núm. Exp. 1927/2024.
Reyna León Pablo Andrés vs. Priscila Uriegas Martínez. Especial Familiar 1 Acdo. Núm. Exp. 147/2025.
Robles González María del Carmen vs. José Balbino Camacho Bello. Especial Familiar 1 Acdo. en Incidente. Núm. Exp. 3065/2024 Incidentede Pago de Pensiones Vencidas y Aumento de Pensión.
Rodríguez Martínez Nora Judith vs. López García Edgar Valentín. Controversias del Orden Familiar 7 Acdos. en Cuadernillo. Núm. Exp. 3449/2024 Tomo II Juic. Principal.
Roig Bayarri Francisco vs. Herminia García Asbun. Especial Familiar 1 Acdo. Núm. Exp. 2045/2019.
Rojas Córdova Nancy Angélica vs. Baena Palacios Uriel. Controversias del Orden Familiar Expedientillo. 1 Acdo. Núm. Exp. 3497/2024.
Rojas López Claudia Patricia vs. Castillo Patiño Mauricio Tomás. Controversias del Orden Familiar 1 Acdo. en Incidente. Núm. Exp. 2003/2016 Inc. de Incumplimiento y Modificación de Convenio.
Roldán Márquez Alejandra vs. Lora Roldán Abraham. Controversias del Orden Familiar 1 Acdo. Núm. Exp. 357/2025.
Ruíz Blanco Ruíz Blanco vs. Duconig Rivera Octavio. Controversias del Orden Familiar 1 Acdo. en Incidente. Núm. Exp. 1287/2005 Inc. de Cesasión de Pensión Alimenticia.
Ruíz Hernández Fernando vs. Mayen Maravillas Mónica Carolina. Especial Familiar 1 Acdo. Núm. Exp. 3315/2024.
Ruíz Rangel Natalia su Sucesión. Sucesorio Familiar 1 Acdo. Núm. Exp. 837/2020.
Salgado Lorenzo Adriana vs. Páez Pacheco Raúl. Controversias del Orden Familiar 1 Acdo. Núm. Exp. 1561/2024.
Sánchez Arreola Rafael su Sucesión. Sucesorio Familiar 1 Acdo. Núm. Exp. 435/2025.
Sánchez Barbosa Patsy Lizeth vs. Ortiz Padilla Felipe. Controversias del Orden Familiar 1 Acdo. Núm. Exp. 1829/2022.
Sánchez González Yesenia vs. Mireles Quezada Iván. Controversias del Orden Familiar 1 Acdo. Núm. Exp. 121/2022.
Sánchez Guadarrama Juan José vs. Ana Lilia Montien Acosta. Controversias del Orden Familiar 1 Acdo. Núm. Exp. 1145/2020.
Sánchez Melchor Irma su Sucesión. Sucesorio Familiar 1 Acdo. Núm. Exp. 3245/2024.
Sánchez Rodríguez Tania Griselda vs. Andrés Arellano Paredes. Controversias del Orden Familiar Comparecencia de Billete de Depósito. 1 Acdo. en Cuadernillo. Núm. Exp. 1437/2013 Tomo V del Juic. Principal.
Sánchez Santos María del Carmen. Sucesorio Familiar 1 Acdo. Núm. Exp. 1395/2016.
Sandoval Gutiérrez Nohemí Esperanza vs. José Luis Ensastiga Canseco. Controversias del Orden Familiar 1 Acdo. Núm. Exp. 2151/2024 Tomo III.
Sandoval Molina José Merced su Sucesión. Sucesorio Familiar 1 Acdo. Núm. Exp. 3283/2024.

SOLO CONSULTA
SOLO CONSULTA
SOLO CONSULTA

Santiago Pérez José Luis vs. Vanessa Enríquez Elizalde. Controversias del Orden Familiar 1 Acdo. Núm. Exp. 1459/2017 (No Subir Promos, Van Al Tomo III Tres).
Santiago Pérez José Luis vs. Vanessa Enríquez Elizalde. Controversias del Orden Familiar 1 Acdo. en Amparo. Núm. Exp. 1459/2017 Amparo 754/2025- IV.
Santiago Pérez José Luis vs. Enríquez Elizalde Vanessa. Controversias del Orden Familiar 1 Acdo. Núm. Exp. 1459/2017 Inc. de Reduc. de Pensión Alimenticia.
Santiago Pérez José Luis vs. Enríquez Elizalde Vanessa. Controversias del Orden Familiar 1 Acdo. en Cuadernillo. Núm. Exp. 1459/2017 Tomo III Juic. Principal.
Sevilla Aguilar David su Sucesión. Sucesorio Familiar 1 Acdo. Núm. Exp. 1253/2024.
Silva Mercado Pablo Aurelio vs. Martha Leticia Arellano Fuentes. Ord. Civil Familiar 1 Acdo. en Amparo. Núm. Exp. 2455/2013 751/2024.
Tapia Arellano Luis su Sucesión. Sucesorio Familiar 1 Acdo. Núm. Exp. 2605/2024.
Tejada Rodríguez Karla Patricia vs. Rubí Alarcón Jorge Enrique. Controversias del Orden Familiar 3 Acdos. Núm. Exp. 2941/2024 Tomo II.
Tello Águila Ignacio. Sucesorio Familiar 1 Acdo. Núm. Exp. 845/2020.
Tlilayatzi Romano Ma del Consuelo vs. Daniel Solís Jiménez. Controversias del Orden Familiar 1 Acdo. Núm. Exp. 1441/2017.
Traeger Vilches Arturo Octavio y Ramírez Uribe María Catalina. Especial Familiar 2 Acdos. Núm. Exp. 2209/2024.
Urzua Reyes Lucino Marcial su Sucesión. Sucesorio Familiar 1 Acdo. en Otros. Núm. Exp. 463/2023 Secc. Cuarta.
Valdés Iracheta Maribel vs. Ilizaliturri Ramos Sergio. Controversias del Orden Familiar 1 Acdo. Núm. Exp. 383/2025.
Vázquez Aguilar Juan Carlos su Sucesión. Sucesorio Familiar 1 Acdo. en Cuadernillo. Núm. Exp. 1723/2023 Secc. Cuarta.
Velasco Barrera Jesús. Sucesorio Familiar 1 Acdo. Núm. Exp. 2081/2016.
Vélez Muñoz María Esther su Sucesión. Sucesorio Familiar 1 Acdo. en Incidente. Núm. Exp. 169/2018 Inc. de Remoción de Cargo de Albacea.
Vélez Muñoz María Esther su Sucesión. Sucesorio Familiar 2 Acdos. Núm. Exp. 169/2018 Secc. I.
Vilchis Rodríguez Delfino su Sucesión. Sucesorio Familiar 3 Acdos. Núm. Exp. 1749/2024.
Villaseñor Contreras Ezequiel su Sucesión. Sucesorio Familiar 5 Acdos. Núm. Exp. 93/2025.
Del Pozo Domínguez Fabiola vs. García González José Robertogonzalez Segura María. Controversias del Orden Familiar 2 Acdos. Núm. Exp. 2221/2024 Tomo II.

NO PUBLICADOS

Arredondo García Clara Araceli y Arredondo García Eva Carmen y Arredondo García Gerardo Mario vs. Yau Mendoza Raúl. Controversias del Orden Familiar 1 Acdo. en Otros. Núm. Exp. 1439/2018 Segundo Tomo del Juic. Principal.
Bustamante de la Rosa José Miguel su Sucesión. Sucesorio Familiar 1 Acdo. en Cuadernillo. Núm. Exp. 1757/2023 Secc. Tercera.
Cantón Barragán Melisa vs. Mauricio Ruíz Palacios. Controversias del Orden Familiar 1 Acdo. en Incidente. Núm. Exp. 2855/2024 Vía de Apremio.
Gil Vallecillo Yéssica vs. Esparza Anguiano Erik. Especial Familiar 1 Acdo. Núm. Exp. 733/2023.
González González Irene. Sucesorio Familiar 1 Acdo. en Cuadernillo. Núm. Exp. 1241/2009 Secc. Segunda.
Guibert Mailys Stephanie vs. Ulloa Rodríguez Ángel Fernando. Controversias del Orden Familiar 3 Acdos. Núm. Exp. 1905/2023 Tomo III del Juic. Principal.
Landeros Chimal Julio vs. Beatriz González Montoya. Especial Familiar 1 Acdo. en Incidente. Núm. Exp. 763/1997 Inc. de Liquidación de Sociedad Conyugal.
Rivera Hernández Edith vs. Alfonso Velázquez Pastrana. Controversias del Orden Familiar 5 Acdos. en Incidente. Núm. Exp. 243/2015 Inc. de Incremento de Pensión Alimenticia.
Rosas Frías Ma Socorro y Rosas Martínez Cliserio y Rosas Martínez Cliserio. Sucesorio Familiar 1 Acdo. Núm. Exp. 1519/2023.
Sánchez Rodríguez Tania Gricelda vs. Arellano Paredes Andrés. Controversias del Orden Familiar 1 Acdo. Núm. Exp. 1437/2013 Amparo 407/2025- Vii.
Tejada Rodríguez Karla Patricia vs. Rubí Alarcón Jorge Enrique. Controversias del Orden Familiar 1 Acdo. Núm. Exp. 2941/2024 Tomo II.
Yllan Alfaro Antonio su Sucesión. Sucesorio Familiar 1 Acdo. Núm. Exp. 395/2022.
Yllan Alfaro Antonio su Sucesión. Sucesorio Familiar 1 Acdo. en Cuadernillo. Núm. Exp. 395/2022 Cuarta Sección.

SENTENCIAS INTERLOCUTORIAS

González Morales Yolanda su Sucesión. Especial Familiar Sent. Declar. Herederos 1 Núm. Exp. 907/2024

MAL PUBLICADOS

González Morales Yolanda su Sucesión. Especial Familiar Sent. Declar. Herederos 1 Núm. Exp. 907/2024

EL SECRETARIO DE ACUERDOS
LIC. PABLO ISIDRO SÁNCHEZ JASSO

SECRETARÍA "B"
ACUERDOS DEL 14 DE JULIO DEL 2025

Aguilar de la Cruz Emliano vs. Aguilar Arguello Sergio. Controversias del Orden Familiar 1 Acdo. Núm. Exp. 898/2024.
Alemán Granillo Rubén. Sucesorio Familiar 1 Acdo. en Expedientillo. Núm. Exp. 340/2002.
Ángeles Ballesteros Constancio su Sucesión. Sucesorio Familiar 4 Acdos. Núm. Exp. 1304/2024.
Avilés Bahena Modesto Enrique su Sucesión. Sucesorio Familiar 1 Acdo. en Incidente. Núm. Exp. 1554/2024 Inc. de Remoción de Albacea.
Ayala Arredondo Tania vs. Héctor Saúl Quezada Hernández. Especial Familiar 2 Acdos. en Incidente. Núm. Exp. 1538/2014 Tercer Tomo.
Ayala Arredondo Tania vs. Quezada Hernández Héctor Saúl. Especial Familiar 2 Acdos. en Incidente. Núm. Exp. 1538/2014 Inc. de Cancel. y Disminución de Pensión Alimenticia.
Badillo Álvarez Rosalba vs. Humberto Cuevas Ochoa. Controversias del Orden Familiar Requerimiento de Sala. 1 Acdo. en Incidente. Núm. Exp. 2842/2024 Inc. de Pensiones Vencidas y No Pagadas.
Barreto Caudillo Guillermina Josefina su Sucesión. Sucesorio Familiar 1 Acdo. Núm. Exp. 1874/2024.
Bautista Roldán Irma Elizabeth vs. Raymundo Flores Subias. Controversias del Orden Familiar 1 Acdo. Núm. Exp. 826/2003 Bis. 2.
Bernal Rodríguez Nayeli vs. Bautista Campero Brian Edwin. Controversias del Orden Familiar 1 Acdo. en Otros. Núm. Exp. 2110/2022 Bis. 2 Tomo II.
Bravo López Enriqueta su Sucesión. Sucesorio Familiar 1 Acdo. Núm. Exp. 1626/2021.
Castillo Agusti Alfonso su Sucesión. Sucesorio Familiar Requerimiento de Sala. 1 Acdo. Núm. Exp. 894/2022.
Castillo Velázquez Marco Antonio vs. Aldana Oregon Marcela Liliana. Especial Familiar 1 Acdo. Núm. Exp. 1136/2021.
Castillo Velázquez Marco Antonio vs. Aldana Oregon Marcela Liliana. Especial Familiar 1 Acdo. en Incidente. Núm. Exp. 1136/2021 Inc. de Pensiones Alimenticias Vencidas y No Pagadas.
Castrejón Blando Humberto su Sucesión. Sucesorio Familiar 1 Acdo. en Amparo. Núm. Exp. 1834/2023 1279/2024- IV.
Cervantes Hernández Miriam Jesabel vs. Castellanos Díaz Alan Carlos. Controversias del Orden Familiar 1 Acdo. en Expedientillo. Núm. Exp. 3460/2024.
Chompa Mondragón Yerali vs. Zavala Flores Sergio Leonel. Controversias del Orden Familiar 1 Acdo. Núm. Exp. 1754/2024.
Cipres Aragón de Sánchez Altagracia. Sucesorio Familiar 1 Acdo. Núm. Exp. 2534/2024 Inc. de Liquidación de Gastos y Costas.
Corona Javier Graciela vs. Ortega Pérez Rodolfo. Controversias del Orden Familiar 1 Acdo. Núm. Exp. 46/2025.
Dávila Olvera Marina vs. González Avendaño Francisco. Especial Familiar 1 Acdo. Núm. Exp. 2588/2024.
Duarte Colima Dalila vs. Rivera de Jesús Gerardo. Controversias del Orden Familiar 1 Acdo. en Incidente. Núm. Exp. 132/2024 Inc. de Gaurda, Custodia, Alimentos, Así como Régimen de Visitas y Convivencias.
Escalona Báez Karla Irais vs. Ramírez Galindo Roberto Carlos. Especial Familiar 1 Acdo. en Incidente. Núm. Exp. 84/2025 Guarda y Custodia.
Escamilla Manjarrez Daniela vs. Ortega Flores Arturo. Controversias del Orden Familiar 1 Acdo. en Otros. Núm. Exp. 1890/2023 Vía de Apremio.
Farías Ramos Ignacio vs. Mendoza Araujo Alma Cecilia. Especial Familiar 1 Acdo. Núm. Exp. 2236/2024.
Farías Ramos Ignacio vs. Mendoza Araujo Alma Cecilia. Especial Familiar 4 Acdos. en Incidente. Núm. Exp. 2236/2024 Inc. de Aumento de Pensión Alimenticia.

SOLO CONSULTA
SOLO CONSULTA
SOLO CONSULTA

Flores Ascencio José su Sucesión. Sucesorio Familiar 1 Acdo. en Otros. Núm. Exp. 2050/2012 Secc. Cuarta.
Flores Martínez Luis su Sucesión. Sucesorio Familiar 1 Acdo. Núm. Exp. 208/2025.
Fueyo Mina Casandra Mercedes vs. Torres Batiz Renan. Especial Familiar 1 Acdo. Núm. Exp. 1144/2021.
García Díaz Teresa su Sucesión. Sucesorio Familiar 1 Acdo. Núm. Exp. 1446/2023.
García Gómez Andy Michelle vs. Maurcio Hernández Martínez. Controversias del Orden Familiar 3 Acdos. Núm. Exp. 1880/2018.
García Reyes Victoria vs. Mayen Colín Noé. Especial Familiar 1 Acdo. Núm. Exp. 1090/2024.
García Torres Lucía vs. Argonza Corchado Federico. Controversias del Orden Familiar 3 Acdos. en Incidente. Núm. Exp. 2892/2024 Inc. de Incremento de Pensión Alimenticia.
García Torres Lucía vs. Argonza Corchado Federico. Controversias del Orden Familiar 4 Acdos. Núm. Exp. 2892/2024 Tomo II.
García Vilchis María Fernanda vs. García Hernández Armin. Controversias del Orden Familiar 1 Acdo. Núm. Exp. 1682/2021.
García de León Hernández Maria de Lourdes vs. Méndez Calatayud César Jorge. Controversias del Orden Familiar 1 Acdo. Núm. Exp. 1734/2023 Segundo Tomo Principal.
Gozalez Alejandrez María Elena su Sucesión. Sucesorio Familiar 1 Acdo. Núm. Exp. 272/2025.
Hernández Cano Francisca su Sucesión. Sucesorio Familiar 1 Acdo. Núm. Exp. 1864/2019 Segunda Sección.
Hernández Cruz Irvin Rafael vs. Nieto Solís Herandy Magnolia. Controversias del Orden Familiar 1 Acdo. Núm. Exp. 2450/2024.
Hernández Falcón María del Carmen vs. Contreras Godínez Fernando. Controversias del Orden Familiar 2 Acdos. en Amparo. Núm. Exp. 2168/2024 Amparo 901/2025.
Hernández Neria Rómulo Nicolás. Sucesorio Familiar 2 Acdos. en Amparo. Núm. Exp. 714/2017 887/2024.
Hernández Rodríguez Amelia. Sucesorio Familiar 1 Acdo. en Expedientillo. Núm. Exp. 500/2021.
Hoyos Sánchez Erendira vs. Núñez Zacatzi Octavio. Controversias del Orden Familiar 1 Acdo. en Expedientillo. Núm. Exp. 810/2018.
Huerta Carbajal María de la Luz. Juris. Voluntaria Familiar 1 Acdo. Núm. Exp. 2754/2024.
Islas León Manuel su Sucesión. Sucesorio Familiar 2 Acdos. en Incidente. Núm. Exp. 760/2019 Inc. de Oposición en contra de la Nueva Rendición de Ctas. de Admn Intr por Leobardo Islas S.A.
Islas León Manuel su Sucesión. Sucesorio Familiar 1 Acdo. en Incidente. Núm. Exp. 760/2019 Oposición a la Rendicioin de Ctas. Promov. por Leobardo Islas Sánchez.
Lobo Viveros Elena su Sucesión. Sucesorio Familiar 2 Acdos. en Incidente. Núm. Exp. 1992/2024 Inc. de Remoción de Albacea.
López López Naima vs. Nicolin Gómez Carlos Javier. Controversias del Orden Familiar 1 Acdo. en Expedientillo. Núm. Exp. 1534/2016.
López Olvera Enrique su Sucesión. Sucesorio Familiar 1 Acdo. Núm. Exp. 2086/2024.
López Terrequez Jovita vs. Atayde Ricardez Gerardo. Controversias del Orden Familiar 2 Acdos. Núm. Exp. 3226/2024.
Luna de la Rosa Erick Brandon vs. García García Cano Fátima Jacqueline. Controversias del Orden Familiar 1 Acdo. Núm. Exp. 372/2023.
Manrique Zambrano Mario vs. Islas Valdovinos María Montzerrat. Controversias del Orden Familiar 1 Acdo. Núm. Exp. 42/2024.
Martínez Hernández María Guadalupe vs. Víctor Hugo Martínez Delgado. Controversias del Orden Familiar 1 Acdo. en Incidente. Núm. Exp. 1586/2005 Inc. de Cancel. de Pensión Alimenticia.
Martínez Hernández Navil Yosahandy vs. Briseño Salinas Luis Guillermo. Especial Familiar 1 Acdo. en Incidente. Núm. Exp. 1684/2023 Inc. para Regular Las Consecuencias Inherentes a la Disolcuion del Vínculo Matrimonial.
Martínez Chávez Arturo. Sucesorio Familiar 1 Acdo. en Expedientillo. Núm. Exp. 432/1994.
Mayen Pérez Malanie Astrid vs. Zúñiga González Guillermo Damián. Controversias del Orden Familiar 1 Acdo. Núm. Exp. 240/2025 Principal.
Melo Valdez Aline vs. Rivera Márquez Alejandro. Controversias del Orden Familiar Comparecencia Billete. 1 Acdo. Núm. Exp. 3428/2024.
Mendoza Martínez Erick vs. López Camarena Maritzabel. Controversias del Orden Familiar 4 Acdos. en Otros. Núm. Exp. 152/2024 Tomo II.
Meneses Solís Adriana Raquel vs. José Eduardo Carrillo Delgado. Controversias del Orden Familiar Comparecencia de Billete. 1 Acdo. Núm. Exp. 1020/2008 Tercer Tomo.
Michua León Samantha Abigail vs. Perea Amador José Akfredo. Controversias del Orden Familiar 1 Acdo. Núm. Exp. 444/2025.
Moreno Cruz María de Los Ángeles vs. Palafox Peñaloza Sergio. Especial Familiar 3 Acdos. en Incidente. Núm. Exp. 746/2022 Incedente de Cancel. de Pensión Alimenticia.
Moreno Rivas José Juan vs. Genoveva Porfirio Leandro. Div. Nec. 1 Acdo. Núm. Exp. 1234/2004.
Mosqueda Rodríguez Ana Jaquelíne vs. Álvarez Ochoa Manuel. Controversias del Orden Familiar 1 Acdo. en Cuadernillo. Núm. Exp. 28/2023 Tomo II del Juic. Principal.
Muñoz Cervantes Carlos Esteban vs. Rosas Perales Ana Valeria. Especial Familiar 2 Acdos. Núm. Exp. 980/2023.
Narváez Narváez Pedro Gregorio. Sucesorio Familiar Digitalizar. 1 Acdo. en Otros. Núm. Exp. 34/2013 Bis. 4 Sec. Cuarta.
Olazarán Morón Isacc Gildardo vs. Beatriz García Asbun. Ord. Civil Familiar 1 Acdo. en Amparo. Núm. Exp. 550/1996 1107/2024- III.
Oropeza García José Jesús. Int. 1 Acdo. Núm. Exp. 1504/1999.
Ortiz Cadavieco Bertha. Sucesorio Familiar 1 Acdo. en Expedientillo. Núm. Exp. 1872/2012.
Paniagua Hernández David. Juris. Voluntaria Familiar 1 Acdo. Núm. Exp. 158/2025.
Paredes y Ortiz María Luisa. Sucesorio Familiar 1 Acdo. Núm. Exp. 196/2025 Tomo III.
Pérez Aguilar Luz del Carmen. Sucesorio Familiar 1 Acdo. Núm. Exp. 2292/2024 Secc. Segunda.
Pérez Suárez Yolanda su Sucesión. Sucesorio Familiar 3 Acdos. Núm. Exp. 210/2025.
Pulido Blanco Luis Eduardo vs. Domínguez Rivera Abril. Controversias del Orden Familiar 1 Acdo. Núm. Exp. 2268/2023.
Quintana Gómez Ma. Coatlicue vs. Francisco Raúl Ledezma Alcocer. Controversias del Orden Familiar 1 Acdo. Núm. Exp. 2128/2013 Tomo II.
Ramírez Álvarez Concepción su Sucesión. Sucesorio Familiar 1 Acdo. Núm. Exp. 150/2025.
Ramírez Luna Alejandra vs. Muñoz Jurado Ian Axel. Controversias del Orden Familiar 1 Acdo. Núm. Exp. 1118/2024.
Ramírez Mateos Mario Alberto vs. Teresa Elizabet López Nájera. Controversias del Orden Familiar 3 Acdos. en Incidente. Núm. Exp. 1412/2018 Incidentee de Cump. de Convenio.
Ramírez Sosa Petra vs. Álvaro Santos Hernández. Controversias del Orden Familiar 1 Acdo. Núm. Exp. 2210/2024.
Reyes Ochoa Enrique su Sucesión. Sucesorio Familiar 1 Acdo. en Amparo. Núm. Exp. 536/2019 Amparo 794/2025 Promov. por Rosalba Ruíz Velázquez.
Robledo Jiménez Ana Karen vs. Iván Cruz Martínez. Controversias del Orden Familiar Turno. 1 Acdo. Núm. Exp. 3120/2024.
Rocha Galicia Estela vs. Alfonso Islas Franco. Alim. 1 Acdo. Núm. Exp. 640/2002.
Rodea Salazar Raúl su Sucesión. Sucesorio Familiar 1 Acdo. Núm. Exp. 160/2025.
Romero Sánchez José y Ramírez García Socorro vs. Sánchez Villafan Fátima Daili. Controversias del Orden Familiar 1 Acdo. Núm. Exp. 644/2024.
Rosales Peña Gabriela Liliana vs. Luis Gerardo Sosa Franco. Especial Familiar 2 Acdos. en Expedientillo. Núm. Exp. 996/2013.
Rosey Martínez Marco Antonio y Hernández Morales María del Socorro vs. Prado Colmenares Moisés y Rosey Hernández Solynka Ivette. Controversias del Orden Familiar 7 Acdos. en Otros. Núm. Exp. 1922/2023 Tomo II.
Rubio Centeno Zaira Beatriz vs. Ramírez Mata Pedro. Controversias del Orden Familiar 1 Acdo. en Incidente. Núm. Exp. 3274/2024 Inc. de Modificación de Convenio.
Sánchez Matamoros Jacob vs. Consuelo Juan Hernández. Controversias del Orden Familiar 2 Acdos. Núm. Exp. 3400/2024 Tomo Vii.
Sandoval Becerra Luis vs. Cisneros Castro Marcela Yadira. Especial Familiar 1 Acdo. en Incidente. Núm. Exp. 132/2022 Inc. de Pensión Alimenticia Compensatoria.
Sandoval Gonzaga Consuelo su Sucesión. Sucesorio Familiar 1 Acdo. en Incidente. Núm. Exp. 314/2023 Inc. de Oposición Al Proyecto de Partición.
Silva Bazañez Samantha vs. Sergio Herrera Méndez. Ord. Civil Familiar 1 Acdo. Núm. Exp. 330/2014.
Silva Ferreira Nakary Elena vs. Pizani Martínez Miguel Eduardo. Especial Familiar 2 Acdos. Núm. Exp. 2254/2024 Tomo III.
Sosa Anaya Erick vs. Jéssica Tatiana Vassallo Ramos. Controversias del Orden Familiar 1 Acdo. en Amparo. Núm. Exp. 1650/2014 Amparo 44/2024.

SOLO CONSULTA
SOLO CONSULTA
SOLO CONSULTA

Temoltzi Conde Susana. Juris. Voluntaria Familiar Requerimiento de Sala. 1 Acdo. Núm. Exp. 2620/2024.
Terrazas Narciso Rogelia. Sucesorio Familiar 1 Acdo. Núm. Exp. 1914/2022.
Tiburcio Cruz Julio su Sucesión. Sucesorio Familiar 1 Acdo. en Otros. Núm. Exp. 1576/2021 Secc. Segunda.
Tinoco Domínguez Blanca Patricia vs. López Hernández Luis Alberto. Controversias del Orden Familiar 1 Acdo. en Incidente. Núm. Exp. 272/2024 Inc. de Modificación de Pensión Alimenticia.
Tirado Rodríguez Sabás. Sucesorio Familiar 1 Acdo. en Amparo. Núm. Exp. 2540/2024 Amparo 348/2024.
Torres Coria Mayumi Yukari. Controversias del Orden Familiar 2 Acdos. Núm. Exp. 2400/2024.
Vázquez Herrera Ana Cecilia vs. Luis Eduardo del Rincón Pineda. Especial Familiar 1 Acdo. en Amparo. Núm. Exp. 656/2005 Amparo 1426/2023.
Zepeda Ángel Mayra Alicia vs. Reyes Salazar Eduardo y Reyes Salazar Eduardo. Controversias del Orden Familiar 2 Acdos. Núm. Exp. 2924/2024.

NO PUBLICADOS

Arenas Bernal Edna Mariana vs. Jiménez Pomar Edson Daniel. Especial Familiar Digitalizar. 1 Acdo. en Incidente. Núm. Exp. 2300/2024 Inc. de Guarda y Custodia, Pensión Alimenticia Def. y Régimen de Visitas Tomo II.
Cortés Cortés José Luis Tomás. Sucesorio Familiar Digitalizar. 1 Acdo. en Otros. Núm. Exp. 916/2003 Segundo Tomo Principal.
López Olvera Enrique su Sucesión. Sucesorio Familiar no Publ. del 11 de Julio. 1 Acdo. Núm. Exp. 2086/2024.
Rosales Peña Gabriela Liliana vs. Sosa Franco Luis Gerardo. Especial Familiar Digitalizar. 1 Acdo. en Incidente. Núm. Exp. 996/2013 Inc. de Cancel. Parcial Alimenticia.

AUDIENCIA

Gutiérrez Ramírez Ignacio su Sucesión. Aud. Sucesorio Familiar. 1 Audiencia. Núm. Exp. 330/2020.
Iglesias Hernández Armando (para su Acumulación Al Exp. 1626/2009 Juic. Intestam. a Bienes de Iglesias Hernández Armando. Aud. Sucesorio Familiar. 1 Audiencia. Núm. Exp. 98/2016.
Quijada Olguín Emma su Sucesión. Aud. Sucesorio Familiar. 1 Audiencia. Núm. Exp. 1970/2024.
Ramírez Mateos Mario Alberto vs. Teresa Elizabet López Nájera. Aud. Controversias del Orden Familiar 1 Aud. en Incidente. Núm. Exp. 1412/2018 Incidentee de Cump. de Convenio.
Saavedra Rodríguez Marcela Salome su Sucesión. Aud. Sucesorio Familiar. 1 Audiencia. Núm. Exp. 1248/2024.
Uribe Sánchez José Luis su Sucesión. Aud. Sucesorio Familiar. 1 Audiencia. Núm. Exp. 168/2025.
Zepeda Ángel Mayra Alicia vs. Reyes Salazar Eduardo y Reyes Salazar Eduardo. Aud. Controversias del Orden Familiar 1 Audiencia. Núm. Exp. 2924/2024.

SENTENCIAS DEFINITIVAS DEL 14 DE JULIO DEL 2025

Ramírez Benite Nancy Iveth vs. Rodríguez Saucedo Ricardo César. Controversias del Orden Familiar Sent. Def. 1 Núm. Exp. 2428/2024

LA SECRETARIA DE ACUERDOS.
MARIANA YSUMI RUÍZ MORAN

SEXTO DE LO FAMILIAR

SECRETARÍA "A"
ACUERDOS DEL 14 DE JULIO DEL 2025

Ángeles Ruíz Francisco Javier vs. Nava Jaime Grisel Teresa. Controversias del Orden Familiar Vista. 1 Acdo. Núm. Exp. 2355/2024.
Belmont Sánchez Lisandra vs. Aguilar Morelos Ismael. Especial Familiar Informe. 3 Acdos. en Incidente. Núm. Exp. 1683/2023 Consecuencias Inherentes Disol. Vínculo Matrimonial.
Bermúdez Martínez Blanca Estela vs. Báez Ayala Alberto Adolfo. Controversias del Orden Familiar Auto. 1 Acdo. Núm. Exp. 2933/2024.
Calderón Reyes Nayeli Betzabet vs. Valencia Espinosa Arturo. Especial Familiar 4 Acdos. Núm. Exp. 2307/2024.
Calderón Torres Silvia María vs. Madrigal Chávez Silviano Francisco. Controversias del Orden Familiar Oficio Sala. 1 Acdo. en Incidente. Núm. Exp. 2135/2024 Inc. de Canc. de Pens. Alim.
Celis Olmedo María de la Luz su Sucesión. Sucesorio Familiar 1 Acdo. Núm. Exp. 2273/2024.
Chávez López Julia. Sucesorio Familiar Auto en Expdllo. 1 Acdo. en Expedientillo. Núm. Exp. 1577/2021.
Cornejo Vega Leticia vs. González Barrios Marco Antonio. Especial Familiar Billete. 3 Acdos. Núm. Exp. 2963/2024 Cuad. de Consignaciones.
Crispín Muñoz Rosa María vs. Felipe Daniel Rocha González. Controversias del Orden Familiar Turno. 1 Acdo. en Incidente. Núm. Exp. 135/2013 Inc. de Pago de Pens. Alim. Vencidas y No Pagadas.
Dávila Godínez Jesús su Sucesión. Sucesorio Familiar Expedientillo. 1 Acdo. Núm. Exp. 547/2019.
Espino Castro Mario su Sucesión. Sucesorio Familiar 1 Acdo. Núm. Exp. 1895/2023.
Flores Vergara Sonia vs. González Navarro Leonardo. Especial Familiar 1 Acdo. Núm. Exp. 1/2019.
Frías Granados Francisco su Sucesión. Sucesorio Familiar Turno. 1 Acdo. Núm. Exp. 95/2025.
García Pérez Jéssica vs. Morales Ruíz Arturo. Controversias del Orden Familiar Turno. 1 Acdo. en Incidente. Núm. Exp. 1957/2015 Pago Pensiones Vencidas y No Pagadas.
García Rojas Marco Antonio vs. Alonso Hernández Xóchitl. Ord. Civil Familiar Auto. 1 Acdo. Núm. Exp. 217/2025.
García Sandoval Graciela vs. Juan Carlos Vázquez Cruz. Ord. Civil Familiar Comparecencia Billete. 1 Acdo. en Otros. Núm. Exp. 1657/2010 Consignaciones.
Gasca González Elsa vs. Nieto Solares Francisco Miguel. Controversias del Orden Familiar Fecha para Audiencia. 2 Acdos. en Incidente. Núm. Exp. 2653/1980 Inc. de Liquidación de Pensi Vencidas y No Pagadas de Elsa.
Grossi Romina Natalia vs. Álvarez Alexis. Especial Familiar Datos Exhorto. 1 Acdo. Núm. Exp. 763/2024.
Guldberg Marie vs. Sanchis Alberto. Controversias del Orden Familiar 2 Acdos. Núm. Exp. 3281/2024 Tomo II.
Hernández Flores Petra su Sucesión. Sucesorio Familiar Comparecencia. 1 Acdo. Núm. Exp. 1879/2024.
Hernández López María Ángela. Sucesorio Familiar Auto Con Citación para Sent. Interlocutoria. 1 Acdo. en Incidente. Núm. Exp. 1885/2021 Licencia para Vender.
Hernández Trejo Adalberto su Sucesión. Sucesorio Familiar Expedientillo. 1 Acdo. en Expedientillo. Núm. Exp. 499/2023.
Herrera López Juan. Sucesorio Familiar Auto. 1 Acdo. Núm. Exp. 191/1976 Tomo II.
Herrera Ortiz Annel Jacqueline vs. Romero Flores Adrián Bernabé. Controversias del Orden Familiar Auto en Expdllo. 1 Acdo. en Expedientillo. Núm. Exp. 1359/2023.
Jiménez Gutiérrez Marisol vs. Cisneros Bolaños Enrique. Controversias del Orden Familiar Expedientillo. 1 Acdo. Núm. Exp. 1631/2022.
Jiménez Pomar Gabriela vs. Escalante Ramírez Carlos. Controversias del Orden Familiar Turno. 1 Acdo. en Incidente. Núm. Exp. 1989/2015 Bis. 2 Inc. de Limitación y/o Susp. de Visitas y Convivencias.
Juárez Bauchan Miriam vs. Carlos Alonso Castañeda Oropeza. Alim. Expedientillo. 1 Acdo. Núm. Exp. 1143/2004.
Juárez Rubio María Guadalupe su Sucesión. Sucesorio Familiar Acuerdo. 1 Acdo. Núm. Exp. 1809/2024.
Lacoste Riviere Fernand vs. Torres Enríquez Luz María de la Inmaculada Amparo. Ord. Civil Familiar Oficio Amparo. 1 Acdo. en Amparo. Núm. Exp. 25/2022 Amparo 992/2024.
López Vázquez Elizabeth vs. Manuel Alejandro Méndez Ruanova. Alim. Comparec. Llegada Autos. 1 Acdo. Núm. Exp. 1341/2009.
Mancilla Sánchez Verónica Minerva vs. Eduardo Teodoro Delint Ramírez. Ejec. Merc. Turno. 1 Acdo. Núm. Exp. 1067/2007.
Márquez Vidal Ingrid Stephany vs. Mondragón Barragán Michel Getzemani. Controversias del Orden Familiar Manifestaciones. 1 Acdo. Núm. Exp. 895/2024.
Martínez Alvirde Nayelli vs. Bedolla Rodríguez Víctor Manuel. Especial Familiar Turno. 1 Acdo. Núm. Exp. 3113/2024.
Medina Chávez Yeni Guadalupe vs. Sonda Pérez Fabiola Guadalupe. Ord. Civil Familiar Queda Firme. 2 Acdos. en Incidente. Núm. Exp. 1189/2021 Inc. de Cancel. de Pensión.
Moisés Domínguez Lazara de la Caridad vs. Castillo Martinto Liusbel. Controversias del Orden Familiar 2 Acdos. Núm. Exp. 741/2024.
Montaño Escobar Luis. Sucesorio Familiar Expedientillo. 1 Acdo. en Expedientillo. Núm. Exp. 2263/1979.
Moreno Ivanova Mario Arturo su Sucesión. Sucesorio Familiar Expedientillo. 1 Acdo. Núm. Exp. 1045/2017.
Narváez Otero Sergio vs. Castro Trejo Gabriela. Ord. Civil Familiar 1 Acdo. Núm. Exp. 1113/2007.

SOLO CONSULTA
SOLO CONSULTA
SOLO CONSULTA

Orozco López Ana Laura vs. Guriddi García Iván Michelle. Controversias del Orden Familiar 1 Acdo. Núm. Exp. 1297/2022.
Ortiz Leal Karla Alejandra vs. Ortiz Valdés José. Controversias del Orden Familiar Oficio Amparo. 1 Acdo. en Amparo. Núm. Exp. 616/2023 Amparo 1027/2023.
Pacheco Olguín Pamela vs. Flores Silva Ramón Isaac. Controversias del Orden Familiar Turno. 1 Acdo. Núm. Exp. 607/2022.
Padilla Rodríguez Aurelia de la Luz. Sucesorio Familiar Expedientillo. 1 Acdo. Núm. Exp. 1069/2010.
Ríos Ramírez Elvira Eulalia vs. Víctor García García. Especial Familiar Fecha para Audiencia. 1 Acdo. en Incidente. Núm. Exp. 2725/2024 Inc. de Pensión Alimenticia Def. y Compensación.
Salazar Betanzos Nidia Osiris vs. César Iván Mendoza Roldán. Cont. Ord. Fam. Auto. 1 Acdo. Núm. Exp. 245/2008.
Salazar Téllez Bianka Ivonne y Castrejón Salgado Rafael. Juris. Voluntaria Familiar 2 Acdos. Núm. Exp. 2485/2024.
Salazar Téllez Bianka Ivonne y Castrejón Salgado Rafael. Juris. Voluntaria Familiar 1 Acdo. en Incidente. Núm. Exp. 2485/2024 Cump. Convenio.
Sarabia Camacho Juan Manuel vs. Hernández Lara Jéssica Adriana. Controversias del Orden Familiar Informe. 1 Acdo. Núm. Exp. 1035/2023 Tomo III Principal.
Servín Brizuela Lidia vs. Servín Brisuela Lidia. Sucesorio Familiar Expedientillo. 1 Acdo. en Expedientillo. Núm. Exp. 909/2021.
Solares Aguilar José Luis vs. Gil Rivera Lilia Eugenia. Especial Familiar Requerimiento. 1 Acdo. en Incidente. Núm. Exp. 291/2025 Inc. de Liquidación de Soc. Conyugal.
Soria Osornio María del Carmen. Sucesorio Familiar Auto. 1 Acdo. Núm. Exp. 833/2021.
Tamez Bustillos Rossana Angélica vs. Calleja Chávez Juan Moisés. Ord. Civil Familiar Informe. 1 Acdo. Núm. Exp. 1193/2010.
Téllez Fernández Edgar Antonio vs. Mariana Gallegos García. Controversias del Orden Familiar 1 Acdo. Núm. Exp. 71/2021 Tomo III Principal.
Toledo Galicia Rosa Isela vs. Monroy Arista José Luis. Controversias del Orden Familiar 2 Acdos. Núm. Exp. 1575/2024.
Torres Pulido Luis su Sucesión. Sucesorio Familiar Expedientillo. 1 Acdo. Núm. Exp. 241/2025.
Urzua Vieveros Nora Elizabeth vs. Edgar Iván Lara Ramírez. Controversias del Orden Familiar Apelación. 1 Acdo. en Incidente. Núm. Exp. 749/2022 Modificación Régimen Convivencia.
Velasco Benavides Natividad Elena vs. Miranda Carrión Sergio Rafael. Especial Familiar Expedientillo. 1 Acdo. en Expedientillo. Núm. Exp. 765/2023.
Velázquez Molina Eduardo Gustavo. Sucesorio Familiar Acuerdo. 1 Acdo. Núm. Exp. 67/2025.
Vera Hernández Elena Nazaret vs. Estrada Turrubiates Ángel Alger. Controversias del Orden Familiar Fecha para Audiencia. 1 Acdo. Núm. Exp. 1857/2024.
Vigil Pérez Martha vs. José Gregorio Lozada Martínez. Controversias del Orden Familiar 1 Acdo. en Incidente. Núm. Exp. 2175/2012 Inc. de Canc. de Pens. Alim.
Villegas Herández Mireya vs. Fernando Vázquez Salvatierra. Div. Nec. Expedientillo. 1 Acdo. Núm. Exp. 1537/2007.
De la Rosa Escobar Jazmín Eloísa vs. Gabriel Torres España. Controversias del Orden Familiar Llegada Autos. 1 Acdo. Núm. Exp. 1809/2013.
Del Río Carrillo Luz María. Sucesorio Familiar Auto. 1 Acdo. en Otros. Núm. Exp. 1785/2021 Secc. Tercera.

NO PUBLICADOS

Guerrero Juárez Alejandra Mayra vs. Padilla Pérez José Alfredo. Controversias del Orden Familiar no Publ. 11- Julio- 2025. 1 Acdo. Núm. Exp. 1905/2022.

AUDIENCIA

Hernández Llop Eduardo Daniel vs. Casillas Espíndola Shaina Jacqueline. Platica Con Menor Controversias del Orden Familiar 1 Audiencia. Núm. Exp. 1483/2024.

LA SECRETARIA DE ACUERDOS
LIC. SIDDHARTA DESSIREE DEL SOCORRO NAVA GARDUÑO

SECRETARÍA "B"
ACUERDOS DEL 14 DE JULIO DEL 2025

Albarez García Paula su Sucesión. Sucesorio Familiar Amm. 1 Acdo. Núm. Exp. 250/2025.
Alvarado García Nancy vs. Mario Alberto Moreno Torres. Especial Familiar Auto Mgl. 1 Acdo. en Amparo. Núm. Exp. 20/2021 731/2024.
Antonio Hernández Luz Grisel vs. Couto Koh Arturo. Controversias del Orden Familiar Amm. 2 Acdos. Núm. Exp. 1882/2019.
Arellano Gutiérrez Máximo Roberto su Sucesión. Sucesorio Familiar Lic. Napo. 1 Acdo. Núm. Exp. 710/2023.
Arenas López Jairo Víctor Antonio vs. Cerón Badillo Vaitzi Adayani. Controversias del Orden Familiar Informe. 1 Acdo. Núm. Exp. 2746/2024 Tomo III.
Armenta Castro Shirley Araxy vs. Armenta Escobedo Ricardo. Controversias del Orden Familiar Llega Autos. 1 Acdo. Núm. Exp. 20/2018.
Arreola Carranza María Sara su Sucesión. Sucesorio Familiar Amm. 1 Acdo. Núm. Exp. 1736/2021.
Basurto Sil Raul su Sucesión. Sucesorio Familiar Amm. 1 Acdo. Núm. Exp. 240/2025.
Bermúdez Toral Aida Aurora. Ord. Civil Familiar Comparece Notifica. 1 Acdo. Núm. Exp. 56/2009.
Bernal Gil Ángel su Suc. Sucesorio Familiar Lic. Napo. 1 Acdo. Núm. Exp. 552/2018.
Bernal Ramírez Magali Anabel vs. Ortega Cano Javier Santos. Controversias del Orden Familiar Amm. 1 Acdo. Núm. Exp. 206/2021.
Carrillo Clapes Adolfo vs. Hudec Zayas Ana Melissa. Especial Familiar Amm. 1 Acdo. Núm. Exp. 3438/2024.
Contreras Almaraz Tania Berenice vs. Filoteo Frías Luis Daniel. Controversias del Orden Familiar Informe. 1 Acdo. Núm. Exp. 942/2021.
Cruz Moreno Tomás su Sucesión. Sucesorio Familiar Amm. 1 Acdo. Núm. Exp. 1426/2024.
David Ricardez Martínez vs. C. Jefe del Registro Civil. Especial Familiar Amm. 1 Acdo. en Expedientillo. Núm. Exp. 2114/2024.
Dávila Reyes Nancy Anallely Yazmín vs. Mondragón Guzmán Luis Alberto. Especial Familiar Amm. 1 Acdo. Núm. Exp. 1974/2023.
Delgado Moreno Argelia vs. Méndez Montes Jonathan Isaac. Controversias del Orden Familiar Amm. 1 Acdo. Núm. Exp. 132/2022.
Gallardo Frías Sandra Nayeli vs. Amézcua Mendoza Juan Román. Controversias del Orden Familiar Auto Mgl. 1 Acdo. Núm. Exp. 1994/2023 Cuad. de Amp. 992/2024.
García Galindo Érika del Rocío vs. Aldana Barragán Juan Carlos. Controversias del Orden Familiar Amm. 1 Acdo. Núm. Exp. 496/2022.
Garza Tuñon Imelda Andrea vs. Fernández García Maribel del Rocío. Controversias del Orden Familiar Mgl. 3 Acdos. Núm. Exp. 24/2025 Cuad. de Amp. antes 566/2025 Actualmente 632/2025.
González Ochoa Imelda Verónica vs. Rodríguez Bogard Carlos Fabián. Controversias del Orden Familiar Copias. 1 Acdo. Núm. Exp. 1286/2022.
González del Razo Angellina su Sucesión. Sucesorio Familiar Copias. 1 Acdo. Núm. Exp. 2584/2024.
Guarneros Hernández Brenda Arlette vs. Castilla Monroy Erick Adrián. Controversias del Orden Familiar Informe. 1 Acdo. Núm. Exp. 214/2024.
Gunariz Contreras Ana Iveth vs. Tomás Molina Acuña. Controversias del Orden Familiar Billete Depósito. 1 Acdo. en Otros. Núm. Exp. 1468/2016 Cuad. de Consignaciones.
Gómez Esparza José. Test. Expedientillo. 1 Acdo. Núm. Exp. 438/2003.
Hernández Almanza Marisol vs. Barbosa Aguilar Héctor Fernando. Controversias del Orden Familiar Billete Depósito 4. 4 Acdos. Núm. Exp. 2806/2024.
Hernández Sierra Lino Alberto vs. Oiday Moreno Castro. Cont. Ord. Fam. Comparecencia Billete. 1 Acdo. Núm. Exp. 424/2008.
Hernández Uriostegui Amparo su Sucesión. Sucesorio Familiar Amm. 1 Acdo. en Otros. Núm. Exp. 1008/2024 Cuarta Sección.
Jaimes Albarrán Gabriel vs. Alejandra Tapia Mendoza. Especial Familiar Amm. 1 Acdo. Núm. Exp. 68/2025.
Jara Esparza Alma Sofía su Sucesión. Sucesorio Familiar Turno Cedula. 1 Acdo. Núm. Exp. 3444/2024.
Jasso Pérez Blanca Yadira vs. Vera Camacho Miguel Ángel. Especial Familiar Comparecencia Billete. 1 Acdo. Núm. Exp. 688/2023.
Juárez Castillo Ocotlan Josefina vs. Castillo Ríos Miguel Ángel. Especial Familiar Amm. 1 Acdo. Núm. Exp. 2048/2023.
Juárez González María del Refugio su Sucesión. Sucesorio Familiar Autr. 1 Acdo. Núm. Exp. 790/2022 Bis. 2 Segunda Sección.

SOLO CONSULTA
SOLO CONSULTA
SOLO CONSULTA

Juárez López Maximiliano su Sucesión. Sucesorio Familiar Amm. 1 Acdo. Núm. Exp. 130/2023.
Leal Corona María del Pueblito su Sucesión. Sucesorio Familiar Comparece Notifica. 1 Acdo. Núm. Exp. 298/2025 Bis. 1.
López Peña Nayeli vs. Tobles Guadalupe Óscar Ernesto. Controversias del Orden Familiar Billete Depósito. 1 Acdo. Núm. Exp. 2270/2024 Expediente.
López Rivera Jéssica vs. Ortiz Izquierdo Antonio. Controversias del Orden Familiar Lic. Napo. 3 Acdos. en Otros. Núm. Exp. 1148/2019 Principal Tomo Tres.
López Vega Alma Rosa. Sucesorio Familiar Amm. 1 Acdo. Núm. Exp. 148/2015.
Loredo Hernández Hanllely Viridiana vs. Calderón Gómez Aldo Michel. Controversias del Orden Familiar 1 Acdo. Núm. Exp. 1640/2024.
Luna Arroyo Julio vs. Ghibeline García Gutiérrez. Guarda y Cust. Informe. 1 Acdo. Núm. Exp. 1522/2007.
Madariaga Negrete Ignacio su Sucesión. Sucesorio Familiar Turno Cedula. 1 Acdo. Núm. Exp. 1808/2022.
Marcelo Hernández Jovita. Sucesorio Familiar Amm. 1 Acdo. Núm. Exp. 446/1999 Principal.
Martínez Becerra Eva Verónica su Sucesión. Sucesorio Familiar Informe. 1 Acdo. Núm. Exp. 1626/2023.
Martínez Martínez Juana Isabel su Sucesión. Sucesorio Familiar Amm. 1 Acdo. Núm. Exp. 264/2025.
Martínez Sánchez Jenny vs. Navarrete Luna Heleodoro. Controversias del Orden Familiar Lic. Napo. 1 Acdo. Núm. Exp. 1736/2024.
Martínez Sevilla Cynthia vs. Orrala Jiménez José Luis. Controversias del Orden Familiar Lic. Napo. 1 Acdo. Núm. Exp. 1734/2024.
Medina Hernández Patricia vs. Eduardo Francisco González Zárate. Ord. Civil Familiar Auto Mgl. 1 Acdo. Núm. Exp. 1538/2008 Cuad. de Amp. 156/2025- I.
Mejía Pozos María José vs. Cedillo Victorio Johnatan Moisés. Controversias del Orden Familiar Lic. Napo. 1 Acdo. Núm. Exp. 184/2024 Inc. de Cambio de Guarda y Custodia.
Méndez Martínez Patricia su Sucesión. Sucesorio Familiar Auto. 1 Acdo. Núm. Exp. 2536/2024.
Miramón González Norma Aidé vs. Arturo Álvarez Hernández. Controversias del Orden Familiar Auto Mgl. 1 Acdo. Núm. Exp. 310/2011 Cuad. Amparo 638/2025- Viii.
Miramón González Norma Aidé vs. Arturo Álvarez Hernández. Controversias del Orden Familiar Auto Mgl. no Publ. del 10 de Julio. 1 Acdo. en Incidente. Núm. Exp. 310/2011 Inc. de Cump. Al Pago.
Mondragón Balleza Ana María. Sucesorio Familiar Auto Mgl. 2 Acdos. Núm. Exp. 1006/2018 Cuad. de Amp. 349/2025- III.
Montiel Prieto Harim Aatzin su Sucesión. Sucesorio Familiar Lic. Napo. 2 Acdos. Núm. Exp. 3270/2024.
Mora López Rocío Areli vs. Héctor Manuel Ruíz Ortega. Controversias del Orden Familiar Billete Depósito 78. 2 Acdos. Núm. Exp. 2392/2024 Tomo III.
Murillo Herrera Ana Laura vs. Arreguín Reyes José Miguel. Controversias del Orden Familiar Comparece. 1 Acdo. Núm. Exp. 1018/2024.
Naranjo Prado Zayra vs. Carrera Sánchez Carlos Jesús. Controversias del Orden Familiar Lic. Napo. 1 Acdo. Núm. Exp. 1692/2024.
Ocampo Armenta Mónica. Controversias del Orden Familiar Lic. Napo. 1 Acdo. en Incidente. Núm. Exp. 1616/2009 Inc. de Cancel. de Pensión Alimenticia.
Olvera Hurtado Ana María vs. Martínez Sernas Manuel. Especial Familiar Informe. 1 Acdo. Núm. Exp. 372/2024.
Paredes Yanez Grisell Adriana vs. Pérez García Omar Roberto. Controversias del Orden Familiar Certificación Mgl. 1 Acdo. en Incidente. Núm. Exp. 2070/2011 Inc. de Pensiones Vencidas y No Pagadas.
Pérez Martínez Tanya Montserrat vs. Medina Hernández José Ángel. Controversias del Orden Familiar Lic. Napo. 1 Acdo. Núm. Exp. 2162/2023.
Pérez Miranda Daniel. Juris. Voluntaria Familiar Auto Mgl. 1 Acdo. Núm. Exp. 2184/2023 Cuad. de Amp. 718/2025- II.
Ramos Rodríguez Maricela vs. López Hernández Benjamín. Controversias del Orden Familiar Billete Depósito 2. 2 Acdos. Núm. Exp. 540/2004 Consignaciones.
Rivera Mendoza Claudia Julieta vs. Bernardo Brenis López. Controversias del Orden Familiar Amm. 1 Acdo. Núm. Exp. 264/2021.
Robles Vargas Ana Laura vs. Manjarrez Robles Ana Denisse. Controversias del Orden Familiar Informe. 2 Acdos. Núm. Exp. 1418/2023.
Rubio Bermúdez José Humberto su Sucesión. Sucesorio Familiar Amm. 1 Acdo. Núm. Exp. 1424/2022.
Salazar Pérez David Alfonso vs. Blas Nájera Eugenia Guadalupe. Ord. Civil Familiar Auto Mgl. 1 Acdo. Núm. Exp. 92/2025 Cuad. de Amp. 1149/2024- Vii24-.
Salgado Garnica Leonardo. Especial Familiar Amm. 1 Acdo. en Incidente. Núm. Exp. 1020/2022 Inc. para Resolver Las Cuestiones Inherentes Al Divorcio.
Sánchez García Félix Eduardo. Sucesorio Familiar Copias. 1 Acdo. Núm. Exp. 456/2000.
Sandoval Flores José Luis. Sucesorio Familiar Lic. Napo. 1 Acdo. Núm. Exp. 2154/2024.
Silva Sánchez Sonia vs. Antonio Jiménez López. Controversias del Orden Familiar Lic. Napo. 1 Acdo. en Incidente. Núm. Exp. 1530/2005 Inc. de Cancel. de Pensión Alimenticia.
Trueba Fuentes Carina vs. Ortiz Coleman Juan Antonio. Controversias del Orden Familiar Mgl. 8 Acdos. Núm. Exp. 2954/2024 Cuad. de Amp. 622/2025- II.
Trujillo Ávila Noé vs. Bautista Zamora Carolina Saseth. Controversias del Orden Familiar Amm. 1 Acdo. Núm. Exp. 3208/2024.
Vázquez González Diana vs. Aguilar Perales Luis Antonio. Controversias del Orden Familiar Amm. 1 Acdo. Núm. Exp. 496/2023.
Vázquez Morales Rosario vs. Vega Aguilar Mario. Especial Familiar Lic. Napo. 1 Acdo. en Incidente. Núm. Exp. 368/2018 Inc. de Las Consecuencias.
Velázquez García Sandra Georgina vs. Nequis García Jorge Dimitrio. Controversias del Orden Familiar 1 Acdo. Núm. Exp. 2154/2014.
Velázquez Manzanares Dulce Carolina vs. Reyes Jiménez Iván. Controversias del Orden Familiar Billete Depósito 2. 2 Acdos. Núm. Exp. 854/2017 Consignaciones.
Zamora Serdán María Rebeca su Sucesión. Sucesorio Familiar Lic. Napo Comparecencia. 1 Acdo. Núm. Exp. 2348/2024.
AUDIENCIA
Reyes Oropeza Sofía Daniela vs. Reséndiz Pérez Mario. Platica Con Menor Controversias del Orden Familiar 1 Audiencia. Núm. Exp. 806/2024.
Zúñiga Covarrubias Gabriela su Sucesión. Aud. 790 Mgl. Sucesorio Familiar. 1 Audiencia. Núm. Exp. 1264/2024.
EL SECRETARIO DE ACDOS.
MARIO NAPOLEÓN MONTANTE RAMÍREZ

SÉPTIMO DE LO FAMILIAR

SECRETARÍA "A"
ACUERDOS DEL 14 DE JULIO DEL 2025

Acosta García Avril Paola vs. Dilan Oyani Cervantes Gómez. Controversias del Orden Familiar Auto. 1 Acdo. Núm. Exp. 593/2021.
Águila Martínez Diego Octavio vs. Herrera Ramos Yael. Controversias del Orden Familiar Auto. 1 Acdo. Núm. Exp. 2573/2024.
Aguilera Rodríguez María su Sucesión. Sucesorio Familiar Auto. 1 Acdo. Núm. Exp. 175/2025.
Andere Ayala Fabiola vs. Lecanda Caraza Juan Francisco. Controversias del Orden Familiar Auto 3. 3 Acdos. en Amparo. Núm. Exp. 2175/2023 1091/2024.
Anguiano Jacobo Silvia vs. Jacobo Arévalo Sahara su Sucesión. Ord. Civil Familiar Auto. 1 Acdo. Núm. Exp. 642/2024.
Arévalo Caudillo Fermín su Sucesión. Sucesorio Familiar Auto. 2 Acdos. Núm. Exp. 1435/2024.
Atamoros Rodríguez Vicente Augusto. Test. Auto. 1 Acdo. Núm. Exp. 43/2004.
Ayala Escalona Pilar su Sucesión. Sucesorio Familiar Auto. 1 Acdo. Núm. Exp. 265/2025.
Balmaceda Pineda Adriana vs. Canales Jiménez Óscar Raúl. Controversias del Orden Familiar Auto. 1 Acdo. Núm. Exp. 1553/2023.
Balmaceda Pineda Adriana vs. Canales Jiménez Óscar Raúl. Controversias del Orden Familiar Auto 3. 3 Acdos. en Amparo. Núm. Exp. 1553/2023 799/2025.
Barba Guzmán Diana Laura vs. Reyes Herrera Ricardo Salvador. Controversias del Orden Familiar Auto 5. 1 Acdo. Núm. Exp. 755/2022.
Bazán Martínez Yadira Yazmín vs. Raúl Alejandro Reguera López. Controversias del Orden Familiar Auto. 1 Acdo. Núm. Exp. 95/2019.
Benítez Peralta Elizabeth vs. Neri Ramírez Enrique Alfredo. Controversias del Orden Familiar Auto 2. 2 Acdos. Núm. Exp. 879/2023.
Boyso Soto Luis Enrique vs. Calvo Valdez Belén. Especial Familiar 3 Acdos. Núm. Exp. 1891/2023.

SOLO CONSULTA
SOLO CONSULTA
SOLO CONSULTA

Bueno Rodríguez Micaela su Sucesión. Sucesorio Familiar Auto. 1 Acdo. Núm. Exp. 1291/2024.
Cabrera Arias Elisa. Test. Auto. 1 Acdo. Núm. Exp. 303/2000.
Calderón Vega Fernando vs. Se Acumula el Exp. 1596/2019. Sucesorio Familiar Auto 3. 3 Acdos. Núm. Exp. 1515/2019.
Calle Portugal Silvia Pamela vs. Alfonso Martín Méndez Criales. Especial Familiar Auto. 1 Acdo. Núm. Exp. 1299/2019.
Camacho Vega Erick Saúl vs. Ruth Isabel Aparicio Vásquez. Controversias del Orden Familiar Auto. 1 Acdo. en Incidente. Núm. Exp. 2205/2024 Tomo II.
Camarena Elizalde Karla Idanelly y Loizides Louis Kypros vs. Loizides Louis Kypros. Especial Familiar Auto. 1 Acdo. en Incidente. Núm. Exp. 2941/2024 Incid Cancel Pens Alim.
Camarena Elizalde Karla Idanelly y Loizides Louis Kypros. Div. Incausado Auto. 1 Acdo. Núm. Exp. 2941/2024.
Camarena Elizalde Karla Idanelly y Loizides Louis Kypros. Ord. Civil Familiar Auto 3. 2 Acdos. Núm. Exp. 2941/2024 Tomo II Principal.
Cancino Mosqueda Odette Berenice vs. Juan Antonio López García. Controversias del Orden Familiar Auto. 1 Acdo. Núm. Exp. 2119/2019.
Carreón Díaz Catarino. Sucesorio Familiar Auto. 1 Acdo. Núm. Exp. 2289/2024.
Carrera García Ricardo su Sucesión. Sucesorio Familiar Auto. 1 Acdo. Núm. Exp. 97/2024.
Castillo López Josafat vs. Valencia Beltrán Ma Elena. Especial Familiar Auto. 1 Acdo. Núm. Exp. 377/2025.
Castillo Valle Olivia vs. Aquino Sandoval Rolando. Controversias del Orden Familiar Auto. 1 Acdo. Núm. Exp. 1839/2024.
Castro Ortiz María. Juris. Voluntaria Familiar Auto. 1 Acdo. Núm. Exp. 925/2002.
Caudillo Ambriz Isabel vs. Meneses Carmona Guillermo. Controversias del Orden Familiar Auto. 1 Acdo. Núm. Exp. 1195/2024.
Chávez Flores Agustín. Int. Auto. 1 Acdo. Núm. Exp. 2061/2010.
Chávez Rivera Alejandro. Juris. Voluntaria Familiar Auto. 1 Acdo. Núm. Exp. 663/2013.
Cortés Silva Mayra Isabel vs. Reyes Rea Gabriel. Controversias del Orden Familiar Auto. 1 Acdo. Núm. Exp. 1335/2023.
Cosme Rojano Eufemio. Sucesorio Familiar Auto. 1 Acdo. Núm. Exp. 2265/2024.
Cosme Rojano Eufemio. Sucesorio Familiar Auto 2. 1 Acdo. en Otros. Núm. Exp. 2265/2024 Secc IV.
Cruz Gutiérrez María Dolores. Juris. Voluntaria Familiar Auto. 1 Acdo. Núm. Exp. 1703/2024.
Cruz Monterrosa Iván vs. Cecilia Nadia Echegoyen Rojano. Especial Familiar Auto. 1 Acdo. Núm. Exp. 447/2015.
Delgadillo León Daniela vs. Jorge Rivera Hernández. Especial Familiar Auto 2. 2 Acdos. en Incidente. Núm. Exp. 327/2017 Inc. de Régimen de Visitas, Convivencias y Reduc. de Pensión Alimenticia.
Díaz Díaz Valeria Lizbeth vs. Jiménez Sánchez Jaime Ricardo. Controversias del Orden Familiar Auto. 1 Acdo. Núm. Exp. 1165/2022.
Díaz García Imelda su Sucesión. Sucesorio Familiar Auto. 1 Acdo. Núm. Exp. 945/2024.
Enríquez González Bertha. Sucesorio Familiar Auto 2. 2 Acdos. Núm. Exp. 2137/2017.
España Moron Ángel su Sucesión. Sucesorio Familiar Auto. 1 Acdo. Núm. Exp. 1107/2024.
Fabián Gálvez Ma Luz su Sucesión. Sucesorio Familiar Auto. 1 Acdo. en Otros. Núm. Exp. 3303/2024 Secc II.
Fernández Álvarez Fernando y Vanessa Raquel Aparicio Méndez. Div. Vol. Auto. 1 Acdo. Núm. Exp. 1651/2005.
Ferreira Jaime Ariadna Magdalena y Víctor Arturo Serrano Aguilar. Div. Vol. Auto. 2 Acdos. Núm. Exp. 711/2002.
Flores Hernández María Monserrat vs. Manuel Oreza Beristain. Especial Familiar Auto. 1 Acdo. Núm. Exp. 2209/2018.
Flores Jiménez Ángela. Sucesorio Familiar Auto. 1 Acdo. Núm. Exp. 331/2025.
Flores Nieto Larisa vs. Alonso Guerrero Luis Gerardo. Controversias del Orden Familiar Auto 2. 2 Acdos. Núm. Exp. 1861/2024.
Franck Terrazas Carlos Hugo. Sucesorio Familiar Auto. 1 Acdo. Núm. Exp. 1309/2019.
Fuentes Vda. de Molina Carmen. Sucesorio Familiar Auto. 1 Acdo. Núm. Exp. 1109/2020.
García López Ricardo su Sucesión. Sucesorio Familiar Auto. 1 Acdo. Núm. Exp. 159/2025.
García Martínez Francisco su Sucesión. Sucesorio Familiar Auto 2. 2 Acdos. Núm. Exp. 1531/2024.
García Orozco María del Carmen vs. Carlos Daniel Jiménez Medina. Controversias del Orden Familiar Auto. 1 Acdo. Núm. Exp. 1889/2017.
García Pérez Abraham su Sucesión. Sucesorio Familiar Auto. 1 Acdo. Núm. Exp. 1333/2021.
García Sánchez Alma Rosa vs. González Luna Gustavo Octavio. Alim. Comparec. Auto. 1 Acdo. Núm. Exp. 569/2008.
Gómez Cardoso Alfonso Salvador vs. Correa Villegas Yadira. Controversias del Orden Familiar Auto 3. 3 Acdos. Núm. Exp. 1495/2024.
Gómez Mota Lucía vs. Tapia Borja Lauro Miguel Ángel. Especial Familiar Auto. 1 Acdo. Núm. Exp. 929/2024.
Gómez Robles Mariana Arantza vs. Sergio Néstor Jesús Naranjo Gómez. Controversias del Orden Familiar Auto. 1 Acdo. Núm. Exp. 365/2020.
González Aranda Blanca Albertina vs. Aguilar Flores Raúl. Especial Familiar Auto. 1 Acdo. Núm. Exp. 3615/2024.
González Mancilla Celia su Sucesión. Controversias del Orden Familiar Auto. 1 Acdo. en Expedientillo. Núm. Exp. 195/2024 Bis. 1 Expdllo.
González Williams Manuel vs. González Williams Carlos. Sucesorio Familiar Auto. 1 Acdo. Núm. Exp. 1153/2024.
Guerrero Ávila Reyna. Sucesorio Familiar Auto. 1 Acdo. Núm. Exp. 1161/2016.
Guevara Espitia Yiret Kenia vs. Durán Carrillo Christian Ariel. Controversias del Orden Familiar Auto. 1 Acdo. Núm. Exp. 2871/2024.
Gutiérrez Berrueco Gema Guadalupe vs. Reyes Domínguez José Sergio. Controversias del Orden Familiar Auto. 1 Acdo. Núm. Exp. 1833/2022.
Hernandes Cruz Pedro su Sucesión. Sucesorio Familiar Auto. 1 Acdo. Núm. Exp. 299/2025.
Hernández Angulo María Dolores vs. Francisco Javier Sepúlveda Hernández. Ord. Civil Familiar Auto. 2 Acdos. Núm. Exp. 325/2025.
Hernández Gómez Sara vs. De la Rosa Zúñiga Félix Ángel. Especial Familiar Auto. 1 Acdo. Núm. Exp. 2107/2024.
Hernández Martínez Carlos vs. Ramos Rizo Rosa María. Div. Incausado Auto. 1 Acdo. Núm. Exp. 305/2025.
Hernández Ponce Arlett Viridiana vs. Rangel Martínez Santos José. Especial Familiar Auto. 1 Acdo. Núm. Exp. 1011/2023.
Herrera Delgado María Elvia. Controversias del Orden Familiar Auto. 1 Acdo. Núm. Exp. 637/2005 Tomo IV Bis.
Herrera Hinojosa Clara vs. López Meneses José Luis. Especial Familiar Auto. 1 Acdo. Núm. Exp. 415/2025.
Islas Borjas Georgina su Sucesión. Sucesorio Familiar Auto. 1 Acdo. Núm. Exp. 1879/2024.
Jaimes Nava Ma del Carmen. Sucesorio Familiar Auto. 1 Acdo. Núm. Exp. 1155/2022.
Jiménez García Alejandro Ulises vs. Ana Lilia Martínez López. Especial Familiar Auto. 1 Acdo. Núm. Exp. 1313/2014.
Juárez Tierrablanca Rosa. Sucesorio Familiar Auto. 1 Acdo. Núm. Exp. 857/2021.
Kammermayr Montalvo Eduardo Enrique su Sucesión. Sucesorio Familiar 1 Acdo. Núm. Exp. 3589/2024.
León Ortega Marisol vs. Vargas Salinas Juan David. Especial Familiar Auto. 1 Acdo. Núm. Exp. 3003/2024.
Lezama Barrera Ismael vs. Paredes Méndez Luz María. Controversias del Orden Familiar Auto. 1 Acdo. Núm. Exp. 1661/2022.
López Rodríguez José Acumulado a la 287/16 Juic. Ord. Civil Promov. por Zamora Acos Jeanny, en contra de López Rodríguez José su Sus y Otros. Int. Auto. 1 Acdo. Núm. Exp. 383/2025.
López Sardaneta Matilde Guadalupe su Sucesión. Sucesorio Familiar Auto 2. 2 Acdos. Núm. Exp. 2217/2023.
Lucero Paredes Mayte Guadalupe vs. Rodríguez Rulfo Hugo. Controversias del Orden Familiar Auto. 1 Acdo. Núm. Exp. 2385/2024 Tomo II.
Maldonado Arias Agustina su Sucesión. Sucesorio Familiar Auto. 1 Acdo. Núm. Exp. 1285/2024.
Mallen y Vela Arturo su Sucesión. Sucesorio Familiar Auto. 1 Acdo. Núm. Exp. 1857/2024.
Mancera Piñon Baldomero su Sucesión. Sucesorio Familiar Auto. 1 Acdo. Núm. Exp. 1779/2024.
Maritinez Carbajal Marina vs. Vega Martínez Mariano y Cercas Gutiérrez Guadalupe. Controversias del Orden Familiar Auto. 1 Acdo. Núm. Exp. 2225/2024.
Martínez Sampayo María. Juris. Voluntaria Familiar Auto. 1 Acdo. Núm. Exp. 1577/2024.
Martínez Sánchez María Guadalupe vs. Moreno Aguilar Amador. Controversias del Orden Familiar Auto. 1 Acdo. Núm. Exp. 253/2023.

SOLO CONSULTA
SOLO CONSULTA
SOLO CONSULTA

Martínez Vázquez José. Sucesorio Familiar Auto. 1 Acdo. Núm. Exp. 75/2019.
Mazenq Ramallo Eliane Katia Josephine Carmen. Sucesorio Familiar Auto. 1 Acdo. Núm. Exp. 493/2013.
Méndez Negrete Valeria vs. Mario Alberto Ortiz Calderón. Especial Familiar Auto. 1 Acdo. Núm. Exp. 7/2021.
Meraz Méndez Guillermo su Sucesión. Sucesorio Familiar Auto. 1 Acdo. Núm. Exp. 2353/2024.
Mercado Tiscareño Alicia su Sucesión. Sucesorio Familiar Auto. 1 Acdo. Núm. Exp. 943/2023.
Montaño Cordero Sebastián. Sucesorio Familiar Auto. 1 Acdo. Núm. Exp. 41/2025.
Montes Molina Heidi Adriana vs. Salvador Faro Mira. Especial Familiar Auto. 1 Acdo. Núm. Exp. 581/2015.
Mora Ramos Juan Carlos vs. Bermúdez Martínez Lidia. Controversias del Orden Familiar Auto. 1 Acdo. Núm. Exp. 3359/2024.
Morales Díaz Catalina su Sucesión. Sucesorio Familiar Auto. 1 Acdo. Núm. Exp. 831/2024.
Moreno Bello Esperanza. Sucesorio Familiar Auto. 1 Acdo. Núm. Exp. 615/2021.
Murat Macías José Adolfo vs. Iveth Lagos Galindo. Especial Familiar Auto 5. 5 Acdos. en Amparo. Núm. Exp. 1839/2019 577/2025- II.
Negrete García Micaela. Test. Auto. 1 Acdo. Núm. Exp. 1281/2002.
Ojeda Franco Lisseth vs. Omar Mendoza Elías. Controversias del Orden Familiar Auto. 1 Acdo. Núm. Exp. 1005/2020.
Olvares Vázquez Sofía Alejandra vs. Cruz León José Felipe. Controversias del Orden Familiar Auto. 2 Acdos. Núm. Exp. 2501/2024.
Ornelas Martínez Rita; Francisco Ramírez Trejo, Brenda Irzel Ramírez Ornelas; y Marcos Iván Colín Gómez. Juris. Voluntaria Familiar Auto. 1 Acdo. Núm. Exp. 205/2020.
Oropeza Linares Rafael. Juris. Vol. Auto. 1 Acdo. Núm. Exp. 1223/2003.
Pardo Gutiérrez Bonifacio. Sucesorio Familiar Auto. 1 Acdo. Núm. Exp. 479/2021.
Parra Pérez Arturo su Sucesión. Sucesorio Familiar Auto. 2 Acdos. Núm. Exp. 3413/2024.
Peregina Morales Facundo Alfonso. Juris. Voluntaria Familiar Auto. 1 Acdo. Núm. Exp. 1615/2011 Tomo II.
Pérez Hernández Alejandro. Juris. Voluntaria Familiar Auto. 1 Acdo. Núm. Exp. 909/2007.
Poupard Torres Elizabeth Yadira vs. Sergio Hernández Velázquez. Controversias del Orden Familiar Auto. 1 Acdo. Núm. Exp. 2125/2017.
Pratte Julien Edgar. Juris. Voluntaria Familiar Auto. 1 Acdo. Núm. Exp. 377/2020.
Priego Ortiz Juan Manuel su Sucesión. Sucesorio Familiar Auto 3. 3 Acdos. Núm. Exp. 133/2025.
Ramírez Correa Jazmín vs. Juan Ramos Pérez. Controversias del Orden Familiar Auto. 1 Acdo. en Incidente. Núm. Exp. 2229/2013 Inc. de Cancelación.
Ramírez Mendoza Dolores. Int. Auto. 1 Acdo. Núm. Exp. 2099/2011.
Ramos Santiago Alejandra vs. Roberto Arias Báez. Controversias del Orden Familiar Auto. 2 Acdos. Núm. Exp. 1357/2016.
Rebollar Figueroa José Refugio su Sucesión. Sucesorio Familiar Auto. 1 Acdo. Núm. Exp. 27/2025.
Reyes Gómez María Eugenia vs. Juan Higinio Tejada Martínez. Controversias del Orden Familiar Auto. 1 Acdo. Núm. Exp. 149/1982.
Reza Vega Jerónima su Sucesión. Sucesorio Familiar Auto. 1 Acdo. Núm. Exp. 213/2025.
Rivera Abad Yasmín Lizet vs. González Jiménez Ricardo. Especial Familiar Aud. 2. 2 Acdos. Núm. Exp. 1093/2024.
Robles Almeraya Víctor. Sucesorio Familiar Auto 6. 6 Acdos. Núm. Exp. 1789/2023.
Rodríguez Cabañas Daniel. Juris. Voluntaria Familiar Auto. 1 Acdo. Núm. Exp. 1429/2017.
Rodríguez Gálvez Sofía su Sucesión. Sucesorio Familiar Auto. 1 Acdo. Núm. Exp. 223/2025.
Rodríguez Moreno Marco Antonio vs. Hernández Ramírez Alva Neri. Controversias del Orden Familiar Auto. 1 Acdo. en Amparo. Núm. Exp. 2317/2024 Amparo 514/2024.
Rodríguez Moreno Marco Antonio vs. Hernández Ramírez Alva Neri. Especial Familiar Auto 2. 1 Acdo. Núm. Exp. 2317/2024 Amparo 673/2024.
Rodríguez Rodríguez Mitchell Jovanny vs. Rodríguez Aymerich Karina. Controversias del Orden Familiar Auto. 1 Acdo. Núm. Exp. 465/2023.
Ruíz Castillo Karla Esther vs. Cruz García Luis Martín. Controversias del Orden Familiar Auto. 1 Acdo. Núm. Exp. 2537/2024.
Salazar Rivera María Victoria. Sucesorio Familiar Auto. 1 Acdo. Núm. Exp. 647/1999.
Sánchez García Manuel. Int. Auto. 1 Acdo. Núm. Exp. 3519/2024.
Sandoval Velázquez Graciela su Sucesión. Sucesorio Familiar Auto. 1 Acdo. Núm. Exp. 171/2025.
Santos Aquino Petronilo. Int. Auto. 1 Acdo. Núm. Exp. 223/1983.
Santos López Eutiquio su Sucesión. Sucesorio Familiar Auto. 1 Acdo. Núm. Exp. 1583/2023.
Saucedo Villaseñor Lidia vs. Moreno Luna Javier. Especial Familiar Auto. 1 Acdo. Núm. Exp. 879/2022.
Silva Vázquez Manuel su Sucesión. Sucesorio Familiar Auto. 1 Acdo. Núm. Exp. 117/2025.
Solares Romero Maribel vs. González Sánchez Cándido. Especial Familiar Auto. 1 Acdo. Núm. Exp. 573/2024.
Soria Ortiz Alejandra Guadalupe. Juris. Voluntaria Familiar Auto. 1 Acdo. Núm. Exp. 2147/2022.
Suárez Pérez Carlos Gustavo vs. González Hernández Marisol. Especial Familiar Auto. 1 Acdo. Núm. Exp. 1281/2023.
Torres Lara Bruno su Sucesión. Sucesorio Familiar Auto. 1 Acdo. Núm. Exp. 649/2024.
Valverde Díaz Adriana vs. Jorge Ramónfernandez Delgado. Div. Incausado Auto. 1 Acdo. Núm. Exp. 771/2009.
Vázquez Mejía Juan Mario. Sucesorio Familiar Auto. 1 Acdo. en Incidente. Núm. Exp. 997/2019 Bis. 4 Inc. de Oposición Al Inventario y Avalúos.
Velázquez Cabello Karen Adriana vs. Ruíz Reséndiz Roberto. Especial Familiar Auto. 1 Acdo. en Incidente. Núm. Exp. 3559/2024 Inc. de Cam Gyc Fijación de Pens Alim.
Vidal Moreno Luz María Cristina su Sucesión. Sucesorio Familiar Auto. 1 Acdo. Núm. Exp. 3/2025.
Villegas Segura María Guadalupe vs. José Edgar Maciel Pineda. Controversias del Orden Familiar Auto. 1 Acdo. Núm. Exp. 975/2014.
Villelas Hernández David su Sucesión. Sucesorio Familiar Auto. 1 Acdo. Núm. Exp. 491/2023.
Viviano Jiménez Angélica vs. Muñoz Rocha Óscar Miguel. Controversias del Orden Familiar Auto. 1 Acdo. Núm. Exp. 1891/2022.
Yglesias Fuentes Silvia Daniela vs. Corona Salas Carlos Armando. Especial Familiar Auto 2. 2 Acdos. Núm. Exp. 2229/2024.
Zárate Vega Patricia vs. Reyes Cárdenas Jorge. Controversias del Orden Familiar Auto. 1 Acdo. Núm. Exp. 927/2011.
Zepeda Gaytán María Soledad su Sucesión. Sucesorio Familiar Auto. 1 Acdo. Núm. Exp. 1599/2024.
Zetune García Jorge Arturo vs. Rebollar Sandoval Hayde. Controversias del Orden Familiar Auto. 1 Acdo. Núm. Exp. 3235/2024 Tomo II.

NO PUBLICADOS

Mendizábal Lizalde Guillermo y Aragón del Rivero Lilia Isabel. Juris. Voluntaria Familiar Auto. 1 Acdo. Núm. Exp. 1107/1975.
Muñoz Almada Concepción. Sucesorio Familiar Auto. 1 Acdo. Núm. Exp. 1149/2016.
Pardo Gutiérrez Bonifacio. Sucesorio Familiar Auto 2. 1 Acdo. Núm. Exp. 479/2021.
Zagoya Ramos Eva Guillermina su Sucesión. Sucesorio Familiar Auto. 1 Acdo. Núm. Exp. 127/2022.

CONCILIADOR POR MINISTERIO LEY:
LIC. ANANTLI YECATL SÁNCHEZ MORALES

SECRETARÍA "B"
ACUERDOS DEL 14 DE JULIO DEL 2025

Aguilar Montes María Antonieta su Sucesión. Sucesorio Familiar 1 Acdo. Núm. Exp. 586/2024.
Aguirre Aguirre Arturo su Sucesión. Sucesorio Familiar 1 Acdo. Núm. Exp. 64/2025 Principal.
Alarcón Abad Alfonso su Sucesión. Sucesorio Familiar 2. 2 Acdos. Núm. Exp. 2352/2024.
Almazán Cravioto María del Rocío vs. Rivera Acuña Jorge Alejandro. Controversias del Orden Familiar 2. 2 Acdos. Núm. Exp. 1598/2014 Inc. de Modificación de Guarda y Custodia Tomo II.
Anaya Mendoza Moisés su Sucesión. Sucesorio Familiar 1 Acdo. Núm. Exp. 960/2022 Secc. Segunda.
Arana Menocal Celia vs. Mariscal Gutiérrez Luis Fernando. Controversias del Orden Familiar 1 Acdo. Núm. Exp. 474/2006.
Argelagos Herrera Ernesto Ramón vs. Pedroza Cuéllar Maricela. Controversias del Orden Familiar 3 Acdos. Núm. Exp. 2230/2013 Tomo Vii.
Arroyo Meléndez Graciela Amada vs. Francisco Javier Bousquet Romero. Div. Nec. 2 Acdos. Núm. Exp. 2914/2024.

SOLO CONSULTA
SOLO CONSULTA
SOLO CONSULTA

Ascención Suárez Arlete vs. Marín Pérez Óscar. Controversias del Orden Familiar 2. 2 Acdos. Núm. Exp. 1868/2024.
Ávila Alvarado Leticia. Sucesorio Familiar 1 Acdo. Núm. Exp. 12/2021.
Baltazar Flores Elizabeth vs. César Edmundo Camacho Molina. Controversias del Orden Familiar 1 Acdo. Núm. Exp. 1394/2019.
Barragán Rincón Jennifer vs. Díaz Chávez Salvador. Controversias del Orden Familiar 1 Acdo. Núm. Exp. 1404/2023 Tomo II.
Barrera Escobedo Alfonso Fernando vs. Barrera Escobedo Benjamín Luis y González Flores Claudia Marisa. Controversias del Orden Familiar 2 Acdos. Núm. Exp. 2016/2024.
Benavides Carbajal Juan. Sucesorio Familiar 1 Acdo. Núm. Exp. 216/2025.
Berber Hernández Graciela su Sucesión. Sucesorio Familiar 1 Acdo. Núm. Exp. 226/2024.
Bringas Herrera Luisa Fernanda vs. Fernández Díaz Luis Alfonso. Especial Familiar 1 Acdo. Núm. Exp. 538/2020 Tomo II.
Burton González Ricardo Federico su Sucesión. Sucesorio Familiar 1 Acdo. Núm. Exp. 1980/2024.
Calderón Romero María del Consuelo vs. Francisco Javier Sánchez Castillo. Controversias del Orden Familiar 1 Acdo. Núm. Exp. 174/2025.
Calleja Cruz Diana vs. Silvestre López Jaime. Controversias del Orden Familiar 1 Acdo. Núm. Exp. 1658/2024.
Calzada Prats Paola vs. Echeverría Gutiérrez José Ignacio. Especial Familiar 1 Acdo. en Amparo. Núm. Exp. 3266/2024 593/2025- III.
Calzada Prats Paola vs. Echeverría Gutiérrez José Ignacio. Especial Familiar 1 Acdo. en Amparo. Núm. Exp. 3266/2024 Amparo 992/2024- II.
Camberos Estrada Iván Darío vs. Boschian Delgado Scarlett Josefina. Especial Familiar 1 Acdo. Núm. Exp. 2682/2024.
Cano de la Vega Roberto. Sucesorio Familiar 1 Acdo. Núm. Exp. 406/2025.
Caro Flores José su Sucesión. Sucesorio Familiar 4. 3 Acdos. Núm. Exp. 2450/2024.
Casas Calixto Azalia vs. Sánchez Morales Víctor Manuel. Especial Familiar 1 Acdo. en Incidente. Núm. Exp. 3556/2024 Incid Incumplim Conv.
Castelán Flores Adolfo. Test. 1 Acdo. Núm. Exp. 3508/2024.
Cegueda Juárez Esthephany Thalia vs. Einar Ali Calderón Acevedo. Controversias del Orden Familiar 1 Acdo. Núm. Exp. 1948/2016.
Cerón González Roque Pedro su Sucesión. Sucesorio Familiar 1 Acdo. Núm. Exp. 1566/2024.
Cervantes Jiménez Karina Yaris vs. Blancas López Iván. Controversias del Orden Familiar 2. 2 Acdos. Núm. Exp. 2782/2024.
Cervantes Moguel Danya Edith vs. Ceballos Barragán Eric de Jesús. Controversias del Orden Familiar 1 Acdo. Núm. Exp. 1738/2023.
Cevada María Ignacia Josefina. Sucesorio Familiar 1 Acdo. Núm. Exp. 1006/2024.
Chitiva Rincón Andrea y Herrera Díaz Camilo José. Juris. Voluntaria Familiar 6. 1 Acdo. Núm. Exp. 1774/2023.
Cinta Pérez Eloísa su Sucesión. Sucesorio Familiar 1 Acdo. Núm. Exp. 46/2025.
Copado Araujo Jesús Fernando vs. Ruz Barroso Paola. Especial Familiar 1 Acdo. Núm. Exp. 3654/2024.
Corte Juárez María de Los Dolores vs. Estrada Fuentes Juan Arturo. Controversias del Orden Familiar 2. 3 Acdos. Núm. Exp. 2076/2024 Principal.
Cortés Márquez José Carmen su Sucesión. Sucesorio Familiar 1 Acdo. Núm. Exp. 250/2025.
Corvacho Caballero María Ernestina y Leñero Llaca Armando. Sucesorio Familiar 1 Acdo. Núm. Exp. 3206/2024 Inc. de Pago de Pensiones Alimenticias Vencidas y No Pagadas.
Cruz Camacho Miguel Ángel vs. Bórquez Triana Laura Cristina. Controversias del Orden Familiar 1 Acdo. Núm. Exp. 1108/2023.
Cruz Retana Hugo César vs. Alonso Torres Pilar. Especial Familiar 1 Acdo. Núm. Exp. 854/2008.
Díaz Rodríguez Alma Rosa vs. Díaz Ventura Diana Rebeca. Controversias del Orden Familiar 1 Acdo. Núm. Exp. 1294/2017 Tomo VI.
Domínguez Álvarez Manuel Alejandro vs. Navarro Medina Montserrat de Jesús. Especial Familiar 1 Acdo. Núm. Exp. 2296/2024.
Escorza Escorza Marisol vs. Ruíz Medina Gerardo. Controversias del Orden Familiar 1 Acdo. Núm. Exp. 162/2023.
Escudero Rivero Víctor Enrique. Int. 1 Acdo. Núm. Exp. 26/2010.
Espejel Rojas María Ignacia. Sucesorio Familiar 1 Acdo. Núm. Exp. 194/2019.
Flores Armendáriz María Guadalupey Flores Servín Daniel. Juris. Voluntaria Familiar 1 Acdo. Núm. Exp. 3272/2024.
Flores Fernández Nicolás vs. Mosqueda Zúñiga Teresita de Jesús. Especial Familiar 2 Acdos. Núm. Exp. 2816/2024.
Franco Ábrego Beatriz Eugenia vs. Martínez Sánchez Emmanuel Nacif. Controversias del Orden Familiar 1 Acdo. Núm. Exp. 1768/2024.
Fuerte Gaspar Silvia su Sucesión. Sucesorio Familiar 1 Acdo. Núm. Exp. 218/2024.
Funtanet Mange Gloria Ana su Sucesión. Sucesorio Familiar 1 Acdo. en Otros. Núm. Exp. 2742/2024 Secc II.
Galicia Núñez José Luis su Sucesión. Sucesorio Familiar 1 Acdo. Núm. Exp. 208/2025.
García Arteaga Ariel su Suc. Int. 1 Acdo. Núm. Exp. 3522/2024.
García Castillo Francisco su Sucesión. Sucesorio Familiar 1 Acdo. Núm. Exp. 374/2025.
García Gallaga Laura Lizbeth vs. Pavón Guzmán Elihu. Controversias del Orden Familiar 1 Acdo. en Amparo. Núm. Exp. 2140/2024 1055/2024- II.
García Pedro su Sucesión. Sucesorio Familiar 1 Acdo. Núm. Exp. 1456/2023.
García Salinas Isaac vs. Moncayo Rioja Verónica Adriana. Especial Familiar 1 Acdo. Núm. Exp. 2772/2024.
García de la Hoz Luis. Int. 1 Acdo. Núm. Exp. 352/1996.
González Juárez Jesús. Sucesorio Familiar 1 Acdo. en Amparo. Núm. Exp. 680/2021 604/2024 Secc. de Amparos.
González León Anabel. Juris. Voluntaria Familiar 1 Acdo. Núm. Exp. 742/2023.
González Mauriño Anastacio su Sucesión. Sucesorio Familiar 2. 1 Acdo. Núm. Exp. 1784/2023.
González Servín Minerva Ivonne vs. Arroyo Ramos Roberto. Especial Familiar 1 Acdo. Núm. Exp. 590/2023.
Guadarrama Reyes Estela su Sucesión. Sucesorio Familiar 1 Acdo. Núm. Exp. 1800/2023.
Guerrero Ibarra Carlos Armando su Sucesión. Sucesorio Familiar 1 Acdo. Núm. Exp. 212/2025.
Guerrero Salmoran Yajaira Jazmín vs. Guerrero Luis Ángel. Controversias del Orden Familiar 1 Acdo. Núm. Exp. 1854/2023.
Guevara Macías Raúl vs. Del Real Avendaño Violeta. Especial Familiar 1 Acdo. Núm. Exp. 934/2022 Inc. de Consecuencias Inherentes Al Div. Incausado Tomo II.
Gutiérrez Campos Lourdes Abish vs. Bolde Moreno Diego Pérez. Controversias del Orden Familiar 1 Acdo. en Expedientillo. Núm. Exp. 2258/2024 Expdllo. 12.
Guzmán Bárcena Claudia vs. Peniche Galván Enrique. Controversias del Orden Familiar 1 Acdo. en Amparo. Núm. Exp. 2786/2024 Amparo 673/2024- III.
Hernández Domínguez Lorenza. Sucesorio Familiar 1 Acdo. Núm. Exp. 12/2015.
Hernández Enguilo Jesús Uriel vs. Martínez González Abigail. Controversias del Orden Familiar 2 Acdos. Núm. Exp. 634/2024.
Hernández López Benito su Sucesión. Sucesorio Familiar 1 Acdo. Núm. Exp. 2220/2023.
Hernández Moreno Bertha Paula vs. Manuel Delgado Valverde. Especial Familiar 1 Acdo. Núm. Exp. 712/2020.
Herrera Ortiz Raúl su Sucesión. Sucesorio Familiar 1 Acdo. Núm. Exp. 176/2022.
Ibarra Sánchez María del Carmen vs. Ugalde Ibarra Montserrat y Ramírez Zepeda Pascual. Controversias del Orden Familiar 1 Acdo. Núm. Exp. 2224/2024 Tomo III.
Ixcamparij Rosales Carlos Haroldo vs. Rivera Rodríguez Rocío Arminda. Especial Familiar 1 Acdo. en Amparo. Núm. Exp. 2982/2024 Amparo 892/2024.
Jiménez Ruíz Estela vs. Peña Huerta Miguel Antonio. Controversias del Orden Familiar 1 Acdo. Núm. Exp. 1884/2024.
Juárez Ángeles Esperanza Mónica vs. Sucesorio Familiar 1 Acdo. en Amparo. Núm. Exp. 2974/2024 Amparo 735/2024- V.
Juárez Hernández Rogelio vs. María Crescencia Guzmán Bernal. Especial Familiar 1 Acdo. Núm. Exp. 344/2018.
Kenneth Samuel Bonnet vs. Jéssica Jimena Sáenz Arelle. Juris. Voluntaria Familiar 1 Acdo. Núm. Exp. 734/2019.
Lazcano Saavedra Griselda vs. José Juan Abad Estrada. Controversias del Orden Familiar 2 Acdos. Núm. Exp. 1576/2016.
Ledesma Flores Perla Guadalupe vs. Aguirre Reyes Ricardo. Controversias del Orden Familiar 1 Acdo. Núm. Exp. 2362/2024.
Lemus Sáenz Ángela vs. Ledesma Ruíz José Manuel. Controversias del Orden Familiar 1 Acdo. Núm. Exp. 2756/2024 Tomo II.
León Beristain Karen Yolanda vs. Rico Salom Gerardo Antonio. Controversias del Orden Familiar 1 Acdo. Núm. Exp. 1458/2024.

SOLO CONSULTA
SOLO CONSULTA
SOLO CONSULTA

Lira Castro Alan Eduardo vs. Lira Aparicio Jaciel. Controversias del Orden Familiar 1 Acdo. Núm. Exp. 1696/2024.
López Ferrusca Cristina vs. Alfonso Utilio Valdés Vázquez. Ord. Civil Familiar 1 Acdo. en Expedientillo. Núm. Exp. 112/1999.
López Ferrusca Cristina vs. Alfonso Utilio Valdés Vázquez. Ord. Civil Familiar 2 Acdos. en Incidente. Núm. Exp. 112/1999 Inc. de Liquidación de Sociedad Conyugal Tomo II.
López Flores Santa Aidé vs. Edson Edivaldo Jiménez Villeda. Controversias del Orden Familiar 1 Acdo. Núm. Exp. 790/2015.
López Medina Alejandra vs. Morales Peña Óscar. Controversias del Orden Familiar 1 Acdo. Núm. Exp. 660/2023.
López Mota Gabriela Arlette vs. Tenorio Torres Juan Alberto. Especial Familiar 2 Acdos. Núm. Exp. 3080/2024 Bis.
López Ramírez Jimena vs. Ramírez Mirón Mireya. Controversias del Orden Familiar 1 Acdo. Núm. Exp. 1510/2024.
Lule Medina Blanca Selene vs. Guzmán López Hugo. Controversias del Orden Familiar 2 Acdos. Núm. Exp. 1744/2024.
Manríquez Téllez Karla Gabriela vs. Carmona Esquivel Manuel Antonio. Controversias del Orden Familiar 2 Acdos. Núm. Exp. 1512/2023.
Marín Montejo Soledad del Carmen vs. Enrique Noguez Soto. Controversias del Orden Familiar 1 Acdo. Núm. Exp. 2036/2014.
Marina Ramírez Luis Rogelio vs. Armenta Becerril Renee Gabriela. Especial Familiar 1 Acdo. Núm. Exp. 178/2022.
Martínez Hernández Susana vs. Esquivel Martínez Delia Penelope y Santamaría Campos Daniel Armando. Controversias del Orden Familiar 1 Acdo. Núm. Exp. 3016/2024 Tomo II del Principal.
Martínez Reyes su Sucesión. Sucesorio Familiar 1 Acdo. Núm. Exp. 1556/2024.
Martínez Vargas Alejandra vs. Flores García Erick Daniel. Controversias del Orden Familiar 1 Acdo. Núm. Exp. 1484/2023.
Melchor Martínez Karina Luxiana vs. Martínez Echeveste Omar. Especial Familiar 1 Acdo. Núm. Exp. 384/2024.
Mendoza Olguín Fausto vs. Yolanda Maribel Beltrán Paz. Controversias del Orden Familiar 2 Acdos. Núm. Exp. 1082/2015 Tomo V.
Monfil Ortiz Anselmo vs. Sugia Figueroa Juana Teodulfa. Especial Familiar 1 Acdo. Núm. Exp. 330/2025.
Montemayor Romo de Vivar Berenice vs. Cervantes Hernández Jaime. Controversias del Orden Familiar 1. 1 Acdo. Núm. Exp. 1288/2023 Tomo II.
Montero Méndez María del Carmen. Sucesorio Familiar 1 Acdo. Núm. Exp. 1414/2015.
Montes Bistrain José. Test. 1 Acdo. Núm. Exp. 292/2000.
Montes Rodríguez Marisol vs. Sánchez Martínez Ulises. Controversias del Orden Familiar 1 Acdo. Núm. Exp. 660/1998.
Montoya Vargas Marcela vs. Hermilo Antonio Quero Mudespacher. Especial Familiar 1 Acdo. Núm. Exp. 2098/2017.
Morales Huitrón Claudia Angélica vs. Pascal Alcorta Armando. Especial Familiar 1 Acdo. en Incidente. Núm. Exp. 2238/2024 Inc. Incumpl. de Convenio.
Moreno Silva Juan Gabriel vs. Rosas Hernández Aurora. Especial Familiar 1 Acdo. Núm. Exp. 1024/2024.
Mosco Salinas Guadalupe. Sucesorio Familiar 1 Acdo. en Amparo. Núm. Exp. 302/2011 667/2025- Vii.
Murillo Hernández Eduardo vs. Vanessa Maribel Arenas Ortiz. Especial Familiar 3 Acdos. Núm. Exp. 1956/2018 Inc. de Pago de Pensiones Alimenticias Adeudadas.
Muñoz Cisneros José Mario vs. Quintero Rivera María Fernanda. Controversias del Orden Familiar 1 Acdo. Núm. Exp. 1448/2023.
. Medina Rosas Minerva Atala vs. Víctor Bobadilla Vivanco. Controversias del Orden Familiar 1 Acdo. en Incidente. Núm. Exp. 1074/2017 Cambio de Guarda y Custodia.
. Medina Rosas Minerva Atala vs. Víctor Bobadilla Vivanco. Controversias del Orden Familiar 1 Acdo. Núm. Exp. 1074/2017 Tomo II.
. Mendoza Malagón Víctor Manuel vs. Cecilia Janet Santos Dorantes. Controversias del Orden Familiar 1 Acdo. Núm. Exp. 256/2014 Inc. de Cancel. de Pensión Alimenticia.
Nava Espinosa Amalia Guadalupe su Sucesión. Sucesorio Familiar 1 Acdo. Núm. Exp. 2000/2024.
Neri Martínez Nayely Iridian vs. García Sánchez Fernando. Controversias del Orden Familiar 1 Acdo. Núm. Exp. 1832/2024.
Nieves Flores Adriana vs. José Juan González Álvarez. Controversias del Orden Familiar 1 Acdo. Núm. Exp. 178/2014.
No Corresponden Varios Sria. B Expedientillo. Ord. Civil Familiar 2 Acdos. en Expedientillo. Núm. Exp. 8000/2025 No Corresponde.
Oropeza Hernández Rodolfo su Sucesión. Sucesorio Familiar 2 Acdos. Núm. Exp. 322/2023.
Ortega Aguirre Eugenia su Sucesión. Sucesorio Familiar 1 Acdo. Núm. Exp. 1240/2024.
Ortega Ramírez Rosaura vs. Espinosa Guzmán Luis. Controversias del Orden Familiar 1 Acdo. en Amparo. Núm. Exp. 318/2007 416/2025.
Palma y Sánchez Raúl. Sucesorio Familiar 1 Acdo. Núm. Exp. 2040/2024.
Pancardo Durán Leodegario Bernardo vs. Paniagua Ortega Yokiko Aglae. Controversias del Orden Familiar 1 Acdo. Núm. Exp. 3274/2024 Tomo II Principal.
Pérez Peralta Mateo Jorge su Sucesión. Sucesorio Familiar 1 Acdo. Núm. Exp. 48/2025.
Pérez Ruíz Sara Elena vs. Rojas Quijada Héctor Miguel. Controversias del Orden Familiar 1 Acdo. Núm. Exp. 1286/2021 Tomo II.
Pérez Sosa Roberto Tomás vs. Quiñonez Hormiga Zulma Mireya. Controversias del Orden Familiar 1 Acdo. Núm. Exp. 3324/2024 Tomo IV.
Pérez Vargas Fidel. Sucesorio Familiar 2 Acdos. Núm. Exp. 964/2021.
Peñaloza Meléndez Sara. Sucesorio Familiar 1 Acdo. en Amparo. Núm. Exp. 2142/2011 1245/2024- V.
Ponce Mora Aydee vs. Muñoz Carrillo Héctor Adrián. Controversias del Orden Familiar 1 Acdo. Núm. Exp. 290/2025.
Quevedo Salceda Héctor vs. Espinosa Gómez Ivonne. Ord. Civil Familiar 1 Acdo. Núm. Exp. 2130/2024.
Quiroz Severo Pedro su Sucesión. Sucesorio Familiar 1 Acdo. Núm. Exp. 416/2025.
Ramírez Estrada Juan Francisco su Sucesión. Sucesorio Familiar 3. 3 Acdos. Núm. Exp. 172/2024.
Reséndiz Falcón María Soledad vs. Gallegos Nequiz Gerardo. Controversias del Orden Familiar 1 Acdo. Núm. Exp. 338/1998.
Reyes Ruíz Emma su Sucesión. Sucesorio Familiar 1 Acdo. Núm. Exp. 1800/2024.
Robles Segundo Mariana vs. Gómez Moreno Jorge Luis. Controversias del Orden Familiar 1 Acdo. Núm. Exp. 1946/2024.
Rodríguez Abrajan Elisa vs. Diego Calva Moguel. Cont. Ord. Fam. 1 Acdo. Núm. Exp. 770/2006.
Rodríguez Flores Elba Enriqueta vs. Ortiz Becerra José Luis. Controversias del Orden Familiar 1 Acdo. Núm. Exp. 1454/2023.
Rodríguez Sánchez Joshua vs. Mendoza Amaya Frida Viviana. Controversias del Orden Familiar 2 Acdos. Núm. Exp. 1460/2023.
Rodríguez de Los Santos Fidel Alejandro vs. María del Carmen de la Fe Treviño. Div. Nec. 1 Acdo. Núm. Exp. 1072/2003.
Rodríguez Larios Concepción. Int. 1 Acdo. Núm. Exp. 338/2025.
Rojas Arreola Ana Laura vs. Thomae González Eduardo Reinhardt. Controversias del Orden Familiar 1 Acdo. en Amparo. Núm. Exp. 1574/2008 1211/2024- I.
Rojas Pruneda Héctor vs. Garrido Machuca Elsa. Controversias del Orden Familiar 1 Acdo. en Amparo. Núm. Exp. 1986/2015 26/2025.
Romero y Puente Ángela su Sucesión. Sucesorio Familiar 2. 1 Acdo. Núm. Exp. 1654/2023.
Romero y Puente Ángela su Sucesión. Sucesorio Familiar 1 Acdo. Núm. Exp. 1654/2023 Secc. Segunda.
Rosas Romero Zeferino Silbestre. Sucesorio Familiar 1 Acdo. Núm. Exp. 746/2021.
Salazar Sánchez Rosalba vs. Nardoni Rodríguez Edgar Abraham. Controversias del Orden Familiar 1 Acdo. Núm. Exp. 82/2025.
Salgado Pérez Leslie Paola vs. Vázquez Astorga Alfredo. Controversias del Orden Familiar 4 Acdos. Núm. Exp. 496/2023 Tomo III.
Salinas Jiménez Soledad su Sucesión. Sucesorio Familiar 1 Acdo. Núm. Exp. 1204/2024.
Sánchez Rodríguez Adriana vs. Gómez Pedroza Raúl Eduardo. Controversias del Orden Familiar 1 Acdo. en Amparo. Núm. Exp. 2760/2024 Amparo 592/2024.
Sandoval Catalán Jakelin. Interd. 1 Acdo. Núm. Exp. 1610/2011.
Santos Martínez Adriana vs. Gómez Mejía Iván Nahum. Controversias del Orden Familiar 1 Acdo. Núm. Exp. 404/2025.
Scully Rodríguez Pamela Guadalupe vs. Hernández Benavides Juan Carlos. Especial Familiar 1 Acdo. Núm. Exp. 282/2025.
segundo camargo claudia nereyda vs. josé benavides tejeda. controversias del orden familiar familiar 1 acdo. núm. exp. 1984/2019 tomo ii.
Sienra Oriza Magdalena Graciela. Sucesorio Familiar 1 Acdo. Núm. Exp. 484/2015 Tomo II.
Silva Martínez Regino. Sucesorio Familiar 1 Acdo. Núm. Exp. 452/2021.
Solís Figueroa Ana María. Sucesorio Familiar 1 Acdo. en Incidente. Núm. Exp. 28/2016 Bis. 1 Inc. de Autr. Judicial de Venta de Inmueble Tomo II.

SOLO CONSULTA
SOLO CONSULTA
SOLO CONSULTA

Solís López Amelia. Sucesorio Familiar 1 Acdo. Núm. Exp. 2392/2014.
Soto Becerril María Socorro su Sucesión. Sucesorio Familiar 1 Acdo. en Amparo. Núm. Exp. 102/2023 332/2025 Secc. de Amparo.
Soto Gómez Ruth su Sucesión. Sucesorio Familiar 1 Acdo. Núm. Exp. 1994/2024.
Tapia López de García Teresa. Sucesorio Familiar 1 Acdo. en Amparo. Núm. Exp. 1272/1979 344/2025- Vii.
Tapia Mayans Humberto vs. Danya Grethelaispuro Sandoval. Ord. Civil Familiar 1 Acdo. Núm. Exp. 1378/2010.
Tejeda Quintela Syria Rocío vs. Mora Gayta Luis Alejandro. Especial Familiar 1 Acdo. en Incidente. Núm. Exp. 2250/2024 Bis. 5 Inc. de Ejecc. de Sentencia, Liquidación de la Sociedad Conyugal.
Téllez Montalvo Karen Fernanda vs. Barrera Paredes Jesús Alberto. Controversias del Orden Familiar 1. 1 Acdo. Núm. Exp. 3630/2024.
Torres Pantoja Ma de Jesús. Sucesorio Familiar 1 Acdo. Núm. Exp. 342/2025.
Torres Roldán Manuel Enrique y Luna Soto Norma Angélica. Div. Vol. 1 Acdo. Núm. Exp. 470/2003.
Valdez Escárcega Luisa vs. Acosta Gregory Julio. Controversias del Orden Familiar 1 Acdo. Núm. Exp. 86/2024.
Vázquez López Lilia Maribel vs. Cuéllar Rodríguez Carlos Enrique. Especial Familiar 1 Acdo. Núm. Exp. 3298/2024.
Vega Fernández Vega Francisco José su Sucesión. Sucesorio Familiar 1 Acdo. Núm. Exp. 428/2024.
Velázquez Cabrera Érika Jazmín vs. Arévalo Portillo Edgar Iván. Controversias del Orden Familiar 1 Acdo. Núm. Exp. 784/2024.
Velázquez Trejo Francisco su Sucesión. Sucesorio Familiar 1 Acdo. Núm. Exp. 3104/2024.
Vergara López Viridiana vs. López Martínez Armando. Controversias del Orden Familiar 1 Acdo. Núm. Exp. 342/2024.
Visuet de la Rosa Jorge Alfonso vs. Camacho Granados Berenice. Controversias del Orden Familiar 2 Acdos. Núm. Exp. 3228/2024.
Visuet de la Rosa Jorge Alfonso vs. Camacho Granados Berenice. Controversias del Orden Familiar 1 Acdo. en Incidente. Núm. Exp. 3228/2024 Incid Liq Pens Vencidas.
Vizuett Moreno Joana Trinidad vs. Francisco Abraham Bravo Martínez. Controversias del Orden Familiar 1 Acdo. Núm. Exp. 402/2021.
Yerena Sánchez Sandra América vs. Fabián Yescas Hernández. Controversias del Orden Familiar 1 Acdo. Núm. Exp. 1640/2018.
Del Valle Buchan Flora Margarita vs. Gasca Quintero Pablo Aarón. Ord. Civil Familiar 1 Acdo. Núm. Exp. 3220/2024.

NO PUBLICADOS

Álvarez Barba María Trinidad su Sucesión. Ord. Civil Familiar 1 Acdo. Núm. Exp. 418/2025.
Aranda Sánchez Sergio Martín vs. Alejandra Mata Sierra. Alim. 1 Acdo. Núm. Exp. 1652/1999.
Caro Flores José su Sucesión. Sucesorio Familiar 1 Acdo. Núm. Exp. 2450/2024.
Gaytán Chavarría Rita vs. Luis Fabián Martínez. Controversias del Orden Familiar 1 Acdo. en Incidente. Núm. Exp. 498/2010 Bis. 1 Inc. de Cancel. de Pensión Alimenticia.
González Mauriño Anastacio su Sucesión. Sucesorio Familiar 1 Acdo. Núm. Exp. 1784/2023.
Hernández Vázquez Gilberto Adrián vs. Cristian Lilián Solís Solís. Especial Familiar 1 Acdo. Núm. Exp. 1674/2017.
Herrera Ortiz José Ricardo vs. Chavarría Soto Yéssica. Especial Familiar 1 Acdo. Núm. Exp. 1382/2022.
Montemayor Romo de Vivar Berenice vs. Cervantes Hernández Jaime. Controversias del Orden Familiar 3. 2 Acdos. Núm. Exp. 1288/2023 Tomo II.
Montesinos Galicia Natalia. Sucesorio Familiar 1 Acdo. Núm. Exp. 1192/2015.
Moreno Morales María Delia vs. Naveda Castañeda Manuel. Especial Familiar 7a Apelación. 1 Acdo. en Incidente. Núm. Exp. 2102/2024 Incid Pago de Gananciales.
Moreno Morales María Delia vs. Naveda Castañeda Manuel. Especial Familiar 1 Acdo. en Incidente. Núm. Exp. 2102/2024 Tomo II.
Muñoz Mejía Hilda. Sucesorio Familiar 1 Acdo. Núm. Exp. 2260/2024.
Salgado Pérez Leslie Paola vs. Vázquez Astorga Alfredo. Controversias del Orden Familiar 1 Acdo. Núm. Exp. 496/2023 Tomo III.
Zárate Carrasco María Elena. Sucesorio Familiar 1 Acdo. en Amparo. Núm. Exp. 254/2020 256/2025.

AUDIENCIA

Alcibar Vázquez Rómulo su Sucesión. Aud. Sucesorio Familiar. 1 Audiencia. Núm. Exp. 1712/2024.
Burton González Ricardo Federico su Sucesión. Aud. 801 Sucesorio Familiar. 1 Audiencia. Núm. Exp. 1980/2024.
Cortés Eduardo su Sucesión. Aud. Sucesorio Familiar. 1 Audiencia. Núm. Exp. 2440/2024.
Moreno Pérez Gilberto su Sucesión. Aud. Sucesorio Familiar. 1 Audiencia. Núm. Exp. 2810/2024.
Nava Espinosa Amalia Guadalupe su Sucesión. Aud. 801 Sucesorio Familiar. 1 Audiencia. Núm. Exp. 2000/2024.
Zamora Muñoz Gilberto su Sucesión. Aud. 801 Sucesorio Familiar. 1 Aud. en Expedientillo. Núm. Exp. 2804/2024.

EL SECRETARIO DE ACUERDOS
LIC. SANDRO EDUARDO SORIA BERNAL

OCTAVO DE LO FAMILIAR

SECRETARÍA "A"
ACUERDOS DEL 14 DE JULIO DEL 2025

Águila Orozco León Sergio su Suc. Sucesorio Familiar 103. 1 Acdo. en Incidente. Núm. Exp. 1312/2013 Inc. de Rendición de Cuentas.
Aguilar Chávez Jovita su Sucesión. Sucesorio Familiar Dada Cuenta. Suspende. 1 Acdo. Núm. Exp. 1716/2022.
Aguilera Reyes María Elena vs. Hernández Sánchez Roberto. Alim. No Es la Firma. 1 Acdo. Núm. Exp. 256/2011.
Almaraz Castillo Érika vs. Aguayo Cabrera Óscar. Controversias del Orden Familiar Se Reagenda Fecha. 1 Acdo. Núm. Exp. 2082/2024.
Altamirano Aguilera Ana Laura vs. Rivero Borrell Solórzano Alejandro. Especial Familiar Expedientillo. 1 Acdo. en Expedientillo. Núm. Exp. 92/2006.
Alvarado Juárez Aída vs. Gustavo Mejía Paniagua. Especial Familiar Auto de Radicación. 1 Acdo. Núm. Exp. 360/2025.
Amézquita Valencia María del Carmen su Sucesión. Sucesorio Familiar Minut. 1 Acdo. Núm. Exp. 1220/2024.
Ayala García Hermelinda vs. Martínez Medrano Alberto Rogelio. Controversias del Orden Familiar Girar Oficio. 1 Acdo. Núm. Exp. 1894/2016.
Báez Ricardez Juan Jaime vs. Cuenca Ayala Sharon María Teresa. Especial Familiar Manifestaciones. 1 Acdo. Núm. Exp. 1070/2012 Inc. de Actual. y Pago de Pensiones Alimenticias No Cubiertas.
Balcázar Aguilar Francisco Rafael su Sucesión. Sucesorio Familiar Autorización. 1 Acdo. Núm. Exp. 1172/2024.
Balderas Cortés Dolores su Sucesión. Sucesorio Familiar Auto de Radicación. 1 Acdo. Núm. Exp. 416/2025.
Becerril Rodríguez Alicia su Sucesión. Sucesorio Familiar Autorización. 1 Acdo. Núm. Exp. 1840/2023.
Benítez Solís José Benjamín vs. Zúñiga Mejía Karen Citlalli. Especial Familiar Razon. 1 Acdo. Núm. Exp. 500/2013.
Bermúdez Mejía Jesús su Sucesión. Sucesorio Familiar Se Aprueba Secc. Segunda. 1 Acdo. en Otros. Núm. Exp. 332/2024 Secc. Segunda.
Camacho Castañón Julio César su Suc. Sucesorio Familiar Turnar. 2 Acdos. en Incidente. Núm. Exp. 1208/2020 Inc. de Remoción de Albacea 2.
Camacho López Guadalupe. Sucesorio Familiar Cedula. 1 Acdo. Núm. Exp. 2454/2024.
Castro Rosas Elizabeth vs. Torres Domínguez Ángel. Controversias del Orden Familiar Sin Lugar. 2 Acdos. Núm. Exp. 1654/2024.
Cervantes López Ángel Antonio vs. Romero García Miriam Victoria. Controversias del Orden Familiar Dada. 1 Acdo. Núm. Exp. 1278/2023.
Cisneros Rodríguez Sandra Obdulia vs. Covarrubias Alarcón Noel. Especial Familiar Reagenda Audiencia. 1 Acdo. Núm. Exp. 414/2024.
Coballase Urrutia Celia Ena su Sucesión. Sucesorio Familiar Copias. 1 Acdo. Núm. Exp. 348/2022.
Colina Olvera Adriana Eugenia vs. Galicia Olguín Fernando. Especial Familiar Oficio. 1 Acdo. Núm. Exp. 1416/2022 Tomo III - Cuad. Principal.
Contreras Prieto Sthephanny vs. Jiménez Pérez Edgar Alejandro. Controversias del Orden Familiar Oficio. 2 Acdos. Núm. Exp. 824/2020 Tomo III - Cuad. Principal.
Corral Patiño Georgina vs. Medina Bautista Carlos Alberto. Controversias del Orden Familiar Dada. 1 Acdo. Núm. Exp. 514/2024.
Dávila Guzmán Carlos Gustavo vs. Blanco Guzmán Sarahi Emma. Controversias del Orden Familiar Oficio. 1 Acdo. Núm. Exp. 1742/2019 Principal.
Dávila Silva Brenda Berenice vs. Rosales Gil Alejandro. Controversias del Orden Familiar Manifestaciones. 1 Acdo. Núm. Exp. 638/2023.

SOLO CONSULTA
SOLO CONSULTA
SOLO CONSULTA

Díaz Araiza Ricardo vs. Mayoral Mendoza María de Los Ángeles. Ord. Civil Familiar Amparp 1198/19 por Cumplida E. A. 1 Acdo. en Amparo. Núm. Exp. 376/2011 1198/2019- II.

Escareño Maldonado Rocío Azucena vs. Pantoja Ruíz César. Controversias del Orden Familiar Cedula. 1 Acdo. Núm. Exp. 3276/2024.

Espíndola Pérez María Guadalupe su Sucesión. Sucesorio Familiar Estarse. 1 Acdo. Núm. Exp. 410/2024.

Flores Rodríguez Viridiana vs. Víctor Vicente Rivera González. Controversias del Orden Familiar Admite Incidente. 1 Acdo. en Incidente. Núm. Exp. 296/2021 Inc. de Susp. de Pensión Alimenticia.

Flores Sánchez Verónica y Ávila Flores Tania Alejandra vs. Ávila Hernández Carlos Gabriel. Controversias del Orden Familiar Oficio Diligenciado. 1 Acdo. Núm. Exp. 1744/2024.

Fuentes de la Sota Gricel Sore vs. Sánchez Rodríguez Ángel Alain. Especial Familiar Manifestaciones. 1 Acdo. en Incidente. Núm. Exp. 3378/2024 Tomo II Inc. Compensación.

Galindo Frías Gregorio su Sucesión. Sucesorio Familiar Pasa a Sentencia. 1 Acdo. Núm. Exp. 1550/2024.

Gallegos Pastrana Giovanna Elizabeth vs. Juárez Morales Marco Antonio. Controversias del Orden Familiar Fecha de Audiencia. 1 Acdo. en Incidente. Núm. Exp. 874/2020 Modificación de Guarda y Custodia.

Galván Alvarado Francisco su Suc. vs. Galván Alvarado Francisco. Sucesorio Familiar Manifestaciones. 1 Acdo. Núm. Exp. 2092/2017 Secc. Segunda.

García García María Elena vs. García Morales Ponciano. Controversias del Orden Familiar Auto de Radicación. 1 Acdo. Núm. Exp. 430/2025.

García Montes de Oca Saúl vs. Valencia Alonso Sarahi. Controversias del Orden Familiar Turnar. 1 Acdo. Núm. Exp. 1702/2024.

García Pérez Lizbeth vs. Vázquez Rodríguez Armando. Controversias del Orden Familiar 1 Acdo. Núm. Exp. 596/2019.

García Vázquez María del Carmen su Sucesión. Sucesorio Familiar Manifestaciones. 1 Acdo. Núm. Exp. 1154/2024.

García Téllez María Esther. Sucesorio Familiar Cedula. 1 Acdo. Núm. Exp. 1760/2019.

Gómez Ortega Úrsula. Controversias del Orden Familiar Oficio. 1 Acdo. Núm. Exp. 1668/2019 Tomo III.

González Andrade Karla Aidé vs. González Soto Jonathan Roberto. Controversias del Orden Familiar Reagenda Audiencia. 1 Acdo. en Incidente. Núm. Exp. 2486/2024 Inc. de Susp. de Pensión Alim.

González García Yoltzi Gabriela vs. Mario Emmanuel Alcatara Salinas. Controversias del Orden Familiar Reagenda Audiencia. 1 Acdo. Núm. Exp. 788/2020 Inc. de Modificación de Cisitas y Convivencias.

Guadalupe Valverde Trejo. Juris. Voluntaria Familiar Radicación. 1 Acdo. Núm. Exp. 116/2025 Principal (Subir a Este Expediente).

Guerrero Mejía Javier. Sucesorio Familiar Autorización. 1 Acdo. Núm. Exp. 2228/2024.

Guerrero Perales Roberto vs. Silvia Alicia Sánchez Obregón. Controversias del Orden Familiar Devolución de Expediente. 1 Acdo. Núm. Exp. 912/2016.

Hernández Castro María Francisca su Sucesión vs. Lagunes López José Rogerio. Ord. Civil Familiar Seguimiento de Oficio. 1 Acdo. Núm. Exp. 1154/2023.

Hernández Espinoza Apolonia Romana su Sucesión. Sucesorio Familiar Cedula. 1 Acdo. Núm. Exp. 1702/2023.

Hernández Herrera Miguel Ángel vs. Escobar Ramírez María Guadalupe. Controversias del Orden Familiar Incidente. 1 Acdo. en Incidente. Núm. Exp. 3574/2024 Inc. de Restitución de Menores.

Hernández Herrera Miguel Ángel vs. Escobar Ramírez María Guadalupe. Controversias del Orden Familiar Manifestaciones. 1 Acdo. Núm. Exp. 3574/2024 Expediente.

Hernández Martínez Margarita. su Suc. Sucesorio Familiar Cedula. 1 Acdo. en Incidente. Núm. Exp. 1240/2018 Inc. de Oposición a la Rendción de Ctas. Rendidas por el Ex Albacea Servando Rafael Cosío Hdz.

Hernández Vega María Guadalupe vs. Antonio Morales Rodea. Especial Familiar Razon. 1 Acdo. Núm. Exp. 2064/2016.

Hernández Xolalpa Anali vs. Pérez Ávila Julio César. Especial Familiar Radicación. 1 Acdo. Núm. Exp. 384/2025.

Hernández Zurita Elizabeth vs. Pegueros Millán Arnolds Zalatiel. Controversias del Orden Familiar Billetes. 1 Acdo. Núm. Exp. 2248/2024.

Ibarra Rodríguez Carmen su Sucesión. Sucesorio Familiar Cedula. 1 Acdo. Núm. Exp. 2878/2024.

Ibarra Vázquez Luis Antonio vs. Ibarra Padilla Luis Antonio. Controversias del Orden Familiar Manifestaciones. 1 Acdo. Núm. Exp. 138/2025.

Jaramillo Fajardo Cecilia Melida. Sucesorio Familiar Amparo 661- 2025 Q. R. 1 Acdo. en Amparo. Núm. Exp. 128/2025 Número de Amparo 661/2025- V.

Jiménez Rivera Sandra vs. Ernesto Chavarría Lozas. Controversias del Orden Familiar Dada Cta. 1 Acdo. en Incidente. Núm. Exp. 546/2002 Inc. de Liquidación Al Pago de Pensión Alimenticia.

Juárez Pérez María Dolores. Juris. Voluntaria Familiar Requerimiento Sala. 1 Acdo. Núm. Exp. 1414/2023.

Lázaro Santiago Evencio su Sucesión. Sucesorio Familiar Requerimiento Sala. 1 Acdo. en Otros. Núm. Exp. 1422/2023 Cuarta Secc. Proyecto de Partición.

López Jiménez Reyna Nallely vs. Rafael Tristan Calderón. Controversias del Orden Familiar Cedula. 1 Acdo. Núm. Exp. 626/2018.

Loyo Alonso Abigail vs. Camarillo Domínguez José Pablo. Especial Familiar Oficio. 1 Acdo. Núm. Exp. 588/2023 Tomo II - Cuad. Principal.

Luciano Navarro Tanya Guadalupe vs. Jeovani Guadalupe Salazar Gómez. Controversias del Orden Familiar Billetes. 1 Acdo. en Incidente. Núm. Exp. 1584/2013 Inc. de Cump. de Pensiones Vencidas y No Pagadas.

Luna Arroyo Blanca Estela del Rosario vs. Cerecedo Rodríguez Carlos. Especial Familiar 1 Acdo. en Incidente. Núm. Exp. 564/2018 Inc. de Fijación y Aseguramiento de Pensión Alimenticia Def. - Tomo II.

Luna Gómez David Eusebio vs. Cruz Lima Evelyn Yamil. Ord. Civil Familiar Auto de Radicación. 1 Acdo. Núm. Exp. 410/2025.

Luna Pérez Hugo Adrián vs. Reséndiz Sandoval Beatriz Adriana. Especial Familiar Trabajo Social Informe. 1 Acdo. Núm. Exp. 574/2022.

Macal Martínez Paulina vs. Camacho Gómez Brando Martín. Controversias del Orden Familiar Turnar. 1 Acdo. en Otros. Núm. Exp. 610/2021 Principal Tomo II.

Maldonado Cauich Virgilio vs. Martínez Vivanco Lourdes. Controversias del Orden Familiar 1 Acdo. Núm. Exp. 1472/2021.

Martínez Maya Alfonso. Sucesorio Familiar Copias. 1 Acdo. Núm. Exp. 3060/2024 Secc. Segunda.

Mejía Mejía Rómulo Alejandro Ramses. Sucesorio Familiar Amparo 6/2025- III. 1 Acdo. en Amparo. Núm. Exp. 2532/2024 Amparo 6/2025- III.

Méndez Aguilar Magali Hatziri vs. Camargo Zavala Roberto. Alim. Billetes. 1 Acdo. Núm. Exp. 472/2011.

Méndez Bravo María Fernanda vs. Francisco Javier Arenas Lugo. Cont. Ord. Fam. Reagenda Audiencia. 1 Acdo. Núm. Exp. 2984/2024.

Méndez y Galindo Elia Yolanda su Sucesión. Sucesorio Familiar Autorización. 1 Acdo. Núm. Exp. 1554/2022.

Miranda y Lortia Concepción su Sucesión vs. Miranda y Lortia Concepción. Sucesorio Familiar 2 Acdos. Núm. Exp. 812/2021 Inc. de Oposición Secc. Tercera.

Monroy Rosas Nancy Miriam vs. Zavala Ruíz Martín. Alim. Comparec. Autorización. 1 Acdo. Núm. Exp. 2988/2024.

Morales Lamar Jorge Alejandro su Sucesión. Sucesorio Familiar Inicial Intestado. 1 Acdo. Núm. Exp. 458/2025.

Morales Maya Guillermina vs. Espinoza Arias Miguel Ángel. Especial Familiar Manifestaciones. 1 Acdo. Núm. Exp. 60/2019 Inc. de Liquidación de Sociedad Conyugal.

Muñoz Miranda Lorenzo su Suc. Sucesorio Familiar Autorización. 1 Acdo. Núm. Exp. 338/2021.

Muñoz Miranda Lorenzo su Suc. Sucesorio Familiar Autorización. 1 Acdo. Núm. Exp. 338/2021 Segunda Sección.

Nájera Cortés Rosa Icela vs. Olvera Galicia Luis. Controversias del Orden Familiar Oficio. 1 Acdo. en Incidente. Núm. Exp. 1978/2010 Cancel. de Pensión Alimenticia.

Nájera Neumann Nancy vs. Torrijos Monroy Julián Manuel. Controversias del Orden Familiar Informe Terapias. 3 Acdos. Núm. Exp. 1130/2024.

Ochoa Álvarez Arturo su Sucesión. Sucesorio Familiar Designan Albacea. 2 Acdos. Núm. Exp. 1548/2022.

Olivo Cantero María Estela su Sucesión. Sucesorio Familiar 1 Acdo. Núm. Exp. 2226/2024.

Oropeza García Beatriz Itzel vs. García Moreno Abraham José. Controversias del Orden Familiar Razon. 3 Acdos. Núm. Exp. 1530/2024.

Orozco Guerrero Miguel. Sucesorio Familiar Devolución de Expediente. 1 Acdo. Núm. Exp. 12/2016.

Páez Arzola Miguel de Jesús su Sucesión. Sucesorio Familiar Vista Secc. Tercera. 1 Acdo. en Otros. Núm. Exp. 20/2022 Secc. Tercera.

Peláez Cervantes Fernando Domingo su Sucesión. Sucesorio Familiar Copias. 1 Acdo. Núm. Exp. 216/2025.

Peralta Virgilio Marcelina su Sucesión. Sucesorio Familiar 1 Acdo. Núm. Exp. 2816/2024 Secc II.

SOLO CONSULTA
SOLO CONSULTA
SOLO CONSULTA

Pereda Acosta Miriam Natali vs. López Barragán Raúl Alejandro. Controversias del Orden Familiar Razon. 2 Acdos. Núm. Exp. 1656/2010 Tomo II.

Pérez González Evelin Berenice vs. Alvarado Tapia Armando. Controversias del Orden Familiar 5 Acdos. Núm. Exp. 228/2021 Tomo III - Cuad. Principal.

Pérez González Evelin Berenice vs. Armando Alvarado Tapia. Controversias del Orden Familiar Amaro 653/22 por Cumplda Ejec. Amparo. 1 Acdo. en Amparo. Núm. Exp. 228/2021 653/2022- Viii.

Pérez González Karla Mariel vs. González Ortiz Javier. Controversias del Orden Familiar Requerimiento Sala. 1 Acdo. Núm. Exp. 1276/2021.

Pineda Cabrera Gregorio. Esp. Hip. Autorización. 1 Acdo. Núm. Exp. 2964/2024.

Quintana Ferreiro María de Las Nieves vs. Hernández Gudiño Felipe Andrés. Controversias del Orden Familiar Girar Oficio. 1 Acdo. Núm. Exp. 1254/2022.

Ramírez Islas Matilde Yotzmit vs. Jacob Vilalta Juan Enrique. Controversias del Orden Familiar Auto de Radicación. 1 Acdo. Núm. Exp. 428/2025.

Ramírez Morales Enrique su Sucesión. Sucesorio Familiar Manifestaciones. 1 Acdo. Núm. Exp. 1558/2024.

Ramírez Silva Antonia su Sucesión. Sucesorio Familiar Manifestaciones. 1 Acdo. Núm. Exp. 3078/2024.

Ramírez Tepopotla Graciela vs. Meléndez Servín Mario. Controversias del Orden Familiar Copias. 1 Acdo. Núm. Exp. 318/2023.

Ramírez Vargas Ana Karen vs. Cabrera Juárez Bernardo. Controversias del Orden Familiar Oficio. 1 Acdo. Núm. Exp. 5/2025 Lamvlvcd.

Rangel Bravo Manuel su Sucesión. Sucesorio Familiar Reagenda Audiencia. 1 Acdo. Núm. Exp. 3514/2024.

Rangel Hernández Saúl su Sucesión. Sucesorio Familiar Turnar a Sentencia. 1 Acdo. Núm. Exp. 976/2024.

Riva Palacio y Pontones Roberto su Sucesión. Sucesorio Familiar Inicial Testamentario. 1 Acdo. Núm. Exp. 460/2025.

Rodríguez Pineda Andrés vs. Martínez Romano Lidia del Carmen. Especial Familiar Auto de Radicación. 1 Acdo. Núm. Exp. 270/2025.

Romero Vázquez Araceli Fabiana vs. Soto Ortega Juan Miguel. Controversias del Orden Familiar Oficio. 3 Acdos. Núm. Exp. 1806/2023.

Rosas Estrada Adela vs. Juan Rómulo Márquez Rosas. Controversias del Orden Familiar Copias. 1 Acdo. Núm. Exp. 2264/2012.

Ruiz Gaona Natalia vs. Zambrano Torres Héctor Manuel. Controversias del Orden Familiar Auto de Radicación. 1 Acdo. Núm. Exp. 332/2025.

Rusconi Perola Edoardo. Sucesorio Familiar Auto de Radicación. 1 Acdo. Núm. Exp. 404/2025.

Salinas Mendoza Norma Amalia su Sucesión. Sucesorio Familiar Estarse. 1 Acdo. Núm. Exp. 1068/2024.

Sánchez Hernández Sergio su Sucesión. Sucesorio Familiar Razon. 1 Acdo. Núm. Exp. 3496/2024.

Sánchez Valladares Fernando su Sucesión. Sucesorio Familiar Dada Cta. 1 Acdo. Núm. Exp. 1408/2022.

Sandoval Guzmán Maricela vs. Moreno Rodríguez Miguel. Especial Familiar Auto de Radicación. 1 Acdo. Núm. Exp. 420/2025.

Sandoval Salazar Baltazar su Sucesión. Juris. Voluntaria Familiar Oficio. 1 Acdo. Núm. Exp. 496/2024.

Santa Olalla Ramírez Alejandra vs. Ornelas Cadena Jordán. Controversias del Orden Familiar Razon. 1 Acdo. Núm. Exp. 1892/2024.

Silva Calvo Alfonso vs. Garibaldo Silva Claudia Ivette. Especial Familiar Amparo 432/25- Ii. 1 Acdo. en Amparo. Núm. Exp. 1284/2022 Número 432/2025- Ii.

Soria González Diana vs. Meléndez Guizar Alonso. Controversias del Orden Familiar 1 Acdo. en Incidente. Núm. Exp. 2194/2019 Inc. de Cancel. de Pensión Alimenticia.

Soto Izaguirre Víctor su Sucesión. Sucesorio Familiar Admisión Intestamantario. 1 Acdo. Núm. Exp. 344/2025.

Téllez Hernández Verenice vs. Méndez Hernández Antonio. Especial Familiar 1 Acdo. en Incidente. Núm. Exp. 2556/2024 Bis. 2 Inc. de Reduc. de Pensión Alimenticia.

Teyssier Torres Jorge su Sucesión. Sucesorio Familiar 1 Acdo. en Otros. Núm. Exp. 2296/2024 Secc. Segunda.

Toledo Lack Olga Lidia Acacia Quien También Se Hacia Llamar como Olga Toledo y/o Olga Lidia Toledo Lack y/o Olga Lydia Toledo Lack y/o Olga Lidia Toledo de Roaro. Sucesorio Familiar Autorización. 1 Acdo. Núm. Exp. 1500/2019.

Trejo Sánchez Aurelia su Sucesión. Sucesorio Familiar M. 1 Acdo. Núm. Exp. 392/2023.

Vargas Vasconcelos Praxedis. su Suc. Sucesorio Familiar 1 Acdo. en Otros. Núm. Exp. 1788/2018 Secc. Segunda.

Vázquez Garduño Carmen Patricia vs. Medel Peláez Martín César. Controversias del Orden Familiar Cedula. 1 Acdo. Núm. Exp. 84/2025.

Vázquez Varas Jorge vs. Jiménez Flores Hilda Amparo. Especial Familiar Autorización. 1 Acdo. Núm. Exp. 332/2023.

Vega Rivera Jorge Humberto. Sucesorio Familiar 1 Acdo. Núm. Exp. 1336/2024.

Venegas Espinosa Juan Carlos vs. Palomino Becerril Guadalupe Gabriela. Especial Familiar Razon. 1 Acdo. Núm. Exp. 3678/2024.

Villaseñor Martínez Carlos su Sucesión. Sucesorio Familiar Cedula. 1 Acdo. Núm. Exp. 1370/2022.

Zamora López Matilde su Suc. Sucesorio Familiar Vista Secc. Segunda. 1 Acdo. en Otros. Núm. Exp. 212/2025 Secc. Segunda.

Zamora Soria Marlen vs. Suárez Morales Jorge. Controversias del Orden Familiar Turnar para Oficio. 1 Acdo. Núm. Exp. 356/2023 Tomo II - Cuad. Principal.

Zetina de la Rosa Miguel Ángel Emmanuel vs. Fragoso Hernández Julieta. Controversias del Orden Familiar Oficio. 1 Acdo. Núm. Exp. 100/2022.

Zul Nieto Mario vs. Zamora Rodríguez María de Lourdes. Div. Incausado Oficio. 1 Acdo. Núm. Exp. 572/2010.

Zúñiga Rodríguez Moisés vs. América Wendy Cruz Molano. Especial Familiar 1 Acdo. en Incidente. Núm. Exp. 1590/2011 Inc. de Aumento de Pensión Alimenticia.

AUDIENCIA

Hernández Herrera Miguel Ángel vs. Escobar Ramírez María Guadalupe. Aud. Controversias del Orden Familiar 1 Aud. en Incidente. Núm. Exp. 3574/2024 Inc. de Cambio de Guarda y Custodia.

Robles Velasco Gabriel vs. Valencia Ramírez Diana Érika. Lgrf Platica de Menor Difiere Controversias del Orden Familiar 1 Audiencia. Núm. Exp. 1388/2024.

SENTENCIAS DEFINITIVAS DEL 14 DE JULIO DEL 2025

Curiel Basurto Alfredo. Sucesorio Familiar Secc. IV. Sent. Def. 1 Sent. Def. en Otros. Núm. Exp. 3242/2024 Secc. Cuarta

Fernández Solande Rosa Alicia su Sucesión. Sucesorio Familiar Secc. IV. Sent. Def. 1 Sent. Def. en Otros. Núm. Exp. 1032/2023 Secc. Cuarta

SENTENCIAS INTERLOCUTORIAS

Domínguez Herrada Ángel su Sucesión. Sucesorio Familiar Sent. Interloc. 1 Núm. Exp. 950/2024

Jiménez Torres Flor Ariadna vs. Jurado Martínez Víctor Manuel. Especial Familiar Sebt. Interloc. 1 Sent. Inter. en Incidente. Núm. Exp. 400/2022 Incidente

AUXILIAR POR MINISTERIO LEY:
LIC. GUADALUPE LABASTIDA VÁZQUEZ

SECRETARÍA "B"
ACUERDOS DEL 14 DE JULIO DEL 2025

Alfaro Campuzano Hugo Alejandro vs. Adriana Elizalde Zapiain. Especial Familiar Turno Cedula Amj. 1 Acdo. Núm. Exp. 383/2014.

Arce Hernández Graciela. Ord. Civil Familiar Turno Cedula Amj. 1 Acdo. Núm. Exp. 1291/2013 Bis. 1.

Bahena Alvira Mayra vs. José Antonio Zarza Sosa. Controversias del Orden Familiar Turno Cedula Amj. 1 Acdo. Núm. Exp. 1957/2013.

Berenice Aidé Martínez López vs. Pedro Vidal Leyva. Controversias del Orden Familiar Amparo 1045- 2024- Iii. 1 Acdo. en Expedientillo. Núm. Exp. 243/2023 Amparo 1045/2024- Iii.

Cánovas Rivera Guadalupe. Sucesorio Familiar Amj. 1 Acdo. Núm. Exp. 1437/2018.

Ceballos Flores Anel Yolanda. Controversias del Orden Familiar Amparo 994- 2024 Se Sobresee. 1 Acdo. Núm. Exp. 1915/2010 Promoción Virtual Amparo 994/2024 Corresponde a un 2709/2024.

Cid Linares Lucia Josefina vs. Miguez Calvo Manuel. Ord. Civil Familiar Sala Confirma. Cvrr. 1 Acdo. en Incidente. Núm. Exp. 547/1995 Cump. de Garantía y Modificación de la Pensión Alimenticia.

Dounce Esparza María Teresa de Jesús. Sucesorio Familiar Amparo 743/2024 Queda Firme. 1 Acdo. en Amparo. Núm. Exp. 763/2020 Amparo 743/2024.

Escarsega Ruíz Mónica vs. Santiago Fernández Juan Antonio. Controversias del Orden Familiar Billete. Cvrr. 2 Acdos. Núm. Exp. 1597/2024.

Estrella Hernández Alan Michel vs. Alondra Eunice Fuentes Solano. Especial Familiar Billete. Cvrr. 1 Acdo. Núm. Exp. 191/2018.

Filigrana Valenzuela Adelina vs. Presno de Santos José Miguel. Especial Familiar Amparo 316/25 Causa Estado Auto que Sobresee J. A. 1 Acdo. en Amparo. Núm. Exp. 3629/2024 Número 316/2025.

Flore Lilia. Sucesorio Familiar 1 Acdo. Núm. Exp. 409/2025.

SOLO CONSULTA
SOLO CONSULTA
SOLO CONSULTA

Flores Ledezma Sergio vs. Prado Camacho Norma Angélica. Especial Familiar Modifica Sala. Cvrr. 1 Acdo. en Incidente. Núm. Exp. 3433/2024 Inc. de Liquidación de Sociedad Conyugal.
García Cozaya Claudia Ivonne vs. Juárez Valadez Mario Jacobo. Controversias del Orden Familiar Falta Copia de Traslado. Cvrr. 1 Acdo. Núm. Exp. 59/2021 Tomo II.
García Luna Arce Ana Elena su Sucesión. Sucesorio Familiar 1 Acdo. Núm. Exp. 417/2025.
García Sánchez Perla Xóchitl vs. Del Oso Basaldua Javier. Alim. Comparec. Turno Cedula Amj. 1 Acdo. Núm. Exp. 953/2005.
Giordano Huerta Aldo vs. Carla Pane Lammoglia. Controversias del Orden Familiar Amparo 309/19 J. U. Ampara y Protege. 1 Acdo. en Amparo. Núm. Exp. 1113/2019 Amparo 309/2025.
Giordano Huerta Aldo vs. Carla Pane Lammoglia. Controversias del Orden Familiar Amparo 602/25 Requerimiento. 1 Acdo. en Amparo. Núm. Exp. 1113/2019 Número 602/2025.
Giordano Huerta Aldo vs. Carla Pane Lammoglia. Controversias del Orden Familiar Requerimiento de Sala. 2 Acdos. Núm. Exp. 1113/2019 Tomo III.
Gómez Servin Cleto su Sucesión. Sucesorio Familiar Turno Cedula Amj. 1 Acdo. Núm. Exp. 429/2025.
González Anguiano Jan Andre vs. Lizbeth González Segundo. Controversias del Orden Familiar Amparo 1304/23 Requerimiento. 1 Acdo. en Amparo. Núm. Exp. 755/2020 Amparo 1304/2023.
González López Jorge vs. Zayaz Ruz Claudia de la Caridad. Especial Familiar Turno Cedula Amj. 1 Acdo. Núm. Exp. 33/2023.
González Martínez Diana Fernanda vs. Rohan del Valle Cosme Enrique. Controversias del Orden Familiar Amj. 1 Acdo. Núm. Exp. 395/2025.
Gualito Hernández Ramiro. Sucesorio Familiar Turno Cedula Amj. 1 Acdo. Núm. Exp. 529/2021.
Guerrero Guerrero Alfredo su Sucesión. Sucesorio Familiar Dada Cuenta - Fecha de Audiencia. Cvrr. 1 Acdo. Núm. Exp. 1587/2024.
Hernández Cisneros Abraham su Sucesión. Sucesorio Familiar Exhibe Acta de Defunción- Proporciona Curp - Girar Oficios. Cvrr. 1 Acdo. Núm. Exp. 2857/2024.
Hernández Vázquez Eric vs. Peña Reyes Betzabeth Belem. Especial Familiar Turno Cedula Amj. 1 Acdo. Núm. Exp. 387/2025.
Islas Ramírez Mónica Michell vs. Islas Candelas Francisco Javier. Controversias del Orden Familiar Exhibe Copia Simple de Ficha de Depósito. Cvrr. 2 Acdos. Núm. Exp. 949/2020 Tomo II.
Jacinto Santos Gabriela vs. Nicolín Gámez César Alejandro. Especial Familiar Turno Cedula Amj. 1 Acdo. Núm. Exp. 641/2021.
Jiménez González Rocío Francelia vs. Jiménez González Leonardo Jair. Controversias del Orden Familiar Sala- Conocimiento- Amparo No Ampara Ni Protege. Cvrr. 1 Acdo. Núm. Exp. 1001/2021.
Labastida García Enrique su Sucesión. Sucesorio Familiar Dada Cuenta. Suspende. 1 Acdo. Núm. Exp. 169/2023.
Laurrabaquio Rubén Miranda su Sucesión. Sucesorio Familiar 1 Acdo. Núm. Exp. 455/2025.
López Sierra Samantha de Jesús vs. Zaragoza Gleeson Jhonatan Josué. Controversias del Orden Familiar Turno Cedula Amj. 1 Acdo. Núm. Exp. 451/2019.
Luna García Gloria. Sucesorio Familiar Turno Cedula Amj. 1 Acdo. Núm. Exp. 1183/2019.
Martínez Almazán Ricardo. Sucesorio Familiar Autoriza Notario. Cvrr. 1 Acdo. Núm. Exp. 243/2025.
Martínez López Berenice Aidé vs. Vidal Leyva Pedro. Controversias del Orden Familiar Amparo 254/25 J. U. Ampara y Protege. 1 Acdo. en Amparo. Núm. Exp. 33/2025 Amparo 254/2025- Viii.
Martínez Rosas Israel vs. Diana Esmeralda Alcántara García. Especial Familiar Amj. 1 Acdo. Núm. Exp. 337/2015.
Morgado Tiempos Nancy vs. Javier Díaz Acosta. Controversias del Orden Familiar Billete. Cvrr. 2 Acdos. Núm. Exp. 1423/2013 Tomo II.
Ortega Hernández Nancy vs. Domínguez del Valle Juan Roberto. Controversias del Orden Familiar Turno Cedula Amj. 1 Acdo. en Expedientillo. Núm. Exp. 1443/2012 Expedientillo.
Ortega María de Lourdes su Sucesión. Sucesorio Familiar 1 Acdo. Núm. Exp. 403/2025.
Pacheco García Alejandro. Ord. Civil Familiar Turno Cedula Amj. 1 Acdo. Núm. Exp. 401/2025.
Piña Miramar José Abraham. Sucesorio Familiar Amj. 1 Acdo. Núm. Exp. 1507/2019.
Rivera Lazcarro María de Lourdes vs. Fonseca Jiménez Marco Antonio. Ord. Civil Familiar 2 Acdos. Núm. Exp. 141/2025.
Rivera Peralta Reyna vs. Hernández de la Cruz Artemio. Alim. Turno Cedula Amj. 1 Acdo. Núm. Exp. 1869/2009.
Rivera Pérez Gloria su Sucesión. Sucesorio Familiar Pasar a Sentencia. Cvrr. 1 Acdo. Núm. Exp. 3217/2024.
Rodríguez Bautista Lorena. Controversias del Orden Familiar Amparo 63/25 Se Sobresee J. A. 1 Acdo. en Expedientillo. Núm. Exp. 1343/2018 Bis. 1 Amparo 63/2025- Iv.
Ruano Tahuiton Victoria. Sucesorio Familiar Turno Cedula Amj. 1 Acdo. Núm. Exp. 399/2025.
Ruíz Donis Carlos su Sucesión. Sucesorio Familiar Turno Cedula Amj. 1 Acdo. Núm. Exp. 1923/2022.
Sánchez Gutiérrez Margarita vs. Ramírez Velasco Miguel. Alim. Comparec. Turno Cedula Amj. 1 Acdo. Núm. Exp. 2093/2011.
Sánchez Ponce Cindy Vianey. Sucesorio Familiar Turno Cedula Amj. 1 Acdo. Núm. Exp. 413/2025.
Sierra Márquez Ana Alicia vs. Flores Le Blanc Carlos Antonio. Controversias del Orden Familiar Amparo 1009/2022 Queda Firme Cumplimiento. 1 Acdo. en Amparo. Núm. Exp. 1003/2019 1009/2022.
Torres Camacho Paula vs. Julio César Zavala Castillo. Controversias del Orden Familiar Amparo 311/25 Rc. 1 Acdo. en Amparo. Núm. Exp. 825/2017 Número 311/2025.
Velázquez Centeno Ana Isabel vs. Vilchis Mojica César Jesús. Controversias del Orden Familiar Turno Cedula Amj. 1 Acdo. Núm. Exp. 1039/2013.
Velázquez García Gabriela vs. Rodríguez Rodríguez Xavier Ricardo. Especial Familiar Turno Cedula Amj. 1 Acdo. Núm. Exp. 411/2025.
NO PUBLICADOS
Rangel Alcaraz Adriana vs. Carlos García Zúñiga. Especial Familiar Autorizaciones Amj. 1 Acdo. Núm. Exp. 1435/2016.
Rangel Alcaraz Adriana vs. Carlos García Zúñiga. Especial Familiar Autorizaciones Amj. 1 Acdo. en Incidente. Núm. Exp. 1435/2016 Establecer Las Consecuencias Inherentes Al Divorcio. Tomo IV. (Adriana).
Rangel Alcaraz Adriana vs. Carlos García Zúñiga. Especial Familiar Autorizaciones Amj. 1 Acdo. en Incidente. Núm. Exp. 1435/2016 Inc. para Regular Las Consecuencias Inherentes Al Div. Tomo IV (Carlos).
AUDIENCIA
Báez Martínez Fernando Gustavo su Sucesión. Aud. 801 Cpc Sucesorio Familiar. 1 Audiencia. Núm. Exp. 1843/2024.
SENTENCIAS DEFINITIVAS DEL 14 DE JULIO DEL 2025
Pichardo Quintana Heligio Jesús vs. Cñate Rodríguez Angélica. Especial Familiar Sent. Def. 1 Núm. Exp. 1075/2023
SENTENCIAS INTERLOCUTORIAS
Hernández Badillo Consuelo su Sucesión. Sucesorio Familiar Sent. Interloc. 1 Núm. Exp. 171/2024
Valdés Flores Ignacio su Sucesión. Sucesorio Familiar Sent. Interloc. 1 Núm. Exp. 1411/2024
LA SECRETARIA DE ACDOS.
LIC CLAUDIA NARVÁEZ VEJAR

NOVENO DE LO FAMILIAR

SECRETARÍA "A"
ACUERDOS DEL 14 DE JULIO DEL 2025

Aguirre Acua Evelyn vs. Javier Alfredo Reyes Domínguez. Especial Familiar D. 1 Acdo. en Incidente. Núm. Exp. 239/2014 Inc. de Reclamación y Devolución de Pensiones Alimenticias.
Alcántara Hernández Fátima Ivon vs. Bernal Valencia Alonso. Controversias del Orden Familiar Auto 6. 1 Acdo. Núm. Exp. 1307/2023 Tomo II del Cuad. Principal.
Álvarez González Roberto vs. Astorga Loyola Rosalía Alicia. Controversias del Orden Familiar D. 1 Acdo. Núm. Exp. 1587/2022 Inc. de Pensión Alimenticia Definitiva.
Apon Vélez Martha vs. Estrada Flores José Luis. Controversias del Orden Familiar D. 1 Acdo. Núm. Exp. 1665/1999 Inc. de Cancel. de Pensión Alimenticia.
Arrieta Aparicio Laura vs. Víctor Rodríguez Piña. Especial Familiar Avp Auto 1. 1 Acdo. Núm. Exp. 1845/2018.
Ballesteros Nieto Luis vs. Brenda Calderón Ovando. Controversias del Orden Familiar Aclaración. 1 Acdo. Núm. Exp. 2461/2024 Tomo III.
Bocanegra Alamilla Martha Janet vs. Pérez García Israel. Especial Familiar D. 1 Acdo. Núm. Exp. 1/2015 Inc. de Aumento de Pensión Alimenticia.
Bush Tejedo Jorge vs. Michelsen Vila Sandra. Controversias del Orden Familiar 1 Acdo. en Incidente. Núm. Exp. 1207/2023 Inc. de Recusación.

SOLO CONSULTA
SOLO CONSULTA
SOLO CONSULTA

Carrasco Quezada Olga Estela vs. Ruíz Carrasco Rosalinda. Sucesorio Familiar S. 1 Acdo. Núm. Exp. 2063/2015 Tomo II.

Castillo Barradas Rosa Elsa vs. Moreno Sánchez Benjamín su Sucesión. Ord. Civil Familiar D. 2 Acdos. Núm. Exp. 2875/2024.

Celestino Hernández Eduardo vs. Villasaldo Alday Briseida. Controversias del Orden Familiar S. 1 Acdo. en Expedientillo. Núm. Exp. 1359/2023.

Comparecencias de Mujeres que Piden Medidas de Acdo. a la Ley de Acceso de Las Mujeres a Una Vida Libre de Violencia Violencia. Juic. Especial de Pérd. de la Patria Potest. Familiar Comparecencia Violencia. 1 Acdo. Núm. Exp. 3001/2016 Cruz Mendoza Perla Jennifer.

Comparecencias de Mujeres que Piden Medidas de Acdo. a la Ley de Acceso de Las Mujeres a Una Vida Libre de Violencia Violencia. Juic. Especial de Pérd. de la Patria Potest. Familiar Comparecencia Violencia. 1 Acdo. Núm. Exp. 3001/2016 Hernández García Evelin.

Comparecencias de Violencia vs. Violencia. Juic. Especial de Pérd. de la Patria Potest. Familiar 1 Acdo. Núm. Exp. 3001/2016 Tania Gosain Sanromán.

Díaz Cabrera Christopher vs. Vázquez Rivas Rosas Miriam y Hijár Jaime Eugenia Monserrat. Controversias del Orden Familiar 1 Acdo. Núm. Exp. 3071/2024 Tomo II.

Enríquez Rodríguez Amauri Erik. Juris. Voluntaria Familiar S. 1 Acdo. Núm. Exp. 497/2023 Tomo II del Principal.

Escorcia Fernández de Lara Margarita vs. Juan Arellano Martínez. Controversias del Orden Familiar 4 Billetes. 1 Acdo. Núm. Exp. 3239/2024.

García Vargas Anabel vs. Ruíz Mota Raúl. Controversias del Orden Familiar S. 2 Acdos. Núm. Exp. 1543/2024.

Gómez Chávez Víctor Jesús su Sucesión. Sucesorio Familiar S. 1 Acdo. Núm. Exp. 2393/2024 Inc. de Remoción de Albacea.

González Chávez Itzel vs. Gómez Valdovinos Juan Carlos. Especial Familiar B. 1 Acdo. Núm. Exp. 459/2023.

González Salazar Jimena vs. Ruíz Hernández Alexis Gael. Controversias del Orden Familiar 1 Acdo. Núm. Exp. 1737/2024 Principal.

Haro Montes de Oca Daniel José vs. Serrano Olivares Lorena. Controversias del Orden Familiar Avp. 1 Acdo. Núm. Exp. 1533/2024.

Hernández Cancino Iyali Marlen vs. Rojas Ramírez Roberto. Controversias del Orden Familiar Auto 2. 2 Acdos. Núm. Exp. 2771/2024.

Huerta Villanueva Karen Victoria vs. Bernal Gómez Gabriel Mauricio. Controversias del Orden Familiar Auto 3. 3 Acdos. Núm. Exp. 2573/2024 Tomo III del Cuad. Principal.

Jaen Pimienta Gabriel. Sucesorio Familiar 1 Acdo. Núm. Exp. 1837/2017 Tomo II del Cuad. Principal.

Jiménez Pacheco Leticia su Sucesión vs. Jiménez Solís Claudio Fortino su Sucesión. Ord. Civil Familiar Avp. 1 Acdo. Núm. Exp. 209/2025.

Juárez Mitre Esther. Sucesorio Familiar D. 1 Acdo. en Otros. Núm. Exp. 1867/2015 Secc. Segunda.

López Galván María Elena vs. López Olvera Jorge Israel. Especial Familiar Avp. 1 Acdo. Núm. Exp. 1971/2021 Inc. de Liquidación de Sociedad Conyugal y Pago de Compensatorio.

Madiedo Barrera Aura y Josué Salathiel Sánchez Hernández vs. Guillermina Barrera Benítez. Controversias del Orden Familiar D. 4 Acdos. en Incidente. Núm. Exp. 75/2013 Tomo III del Inc. de Cambio de Guarda y Custodia.

Martínez Álvarez Jimena vs. Emmanuel Nicolás Guillemet. Especial Familiar D. 1 Acdo. Núm. Exp. 2695/2024.

Martínez de la Orta Cinthia Vanessa vs. León Mastache Luis Daniel. Controversias del Orden Familiar D. 1 Acdo. en Incidente. Núm. Exp. 3463/2024 Inc. de Reduc. de Pensión Alimenticia.

Medina Ramírez Rebeca: Acumulación Al Exp. 721/2012 vs. Carlos Tejeda Ruíz. Controversias del Orden Familiar 5 Billetes. 1 Acdo. Núm. Exp. 1018/2017 Tomo III.

Ortiz Romero María de Lourdes vs. Razo Loza José Luis Humberto. Controversias del Orden Familiar D. 1 Acdo. en Incidente. Núm. Exp. 1803/2011 Inc. de Cancel. de Pensión Alimenticia II.

Pérez Morales María Teresa vs. Barrientos Nicolás Joel Enrique. Controversias del Orden Familiar D. 1 Acdo. Núm. Exp. 71/2018 Inc. de Modificación de Convenio.

Portillo Sotomayor Guadalupe. Sucesorio Familiar 1 Acdo. Núm. Exp. 193/2025.

Ramírez Zamora Rosa María. Especial Familiar Vistas Suspensión. 1 Acdo. Núm. Exp. 65/2016 Inc. de Liquidación de Sociedad Conyugal.

Riva Palacio Neri Raymundo vs. Muñoz Trujillo Irene. Especial Familiar D. 1 Acdo. Núm. Exp. 2049/2022 Inc. de Liquidación de la Sociedad Conyugal.

Rivera Escalante Olga vs. Miguel Huerta Arista. Controversias del Orden Familiar D. 1 Acdo. Núm. Exp. 1195/2013.

Rivera Gutiérrez Amanda Ayde vs. Solano Becerra José Daniel. Especial Familiar 1 Acdo. en Expedientillo. Núm. Exp. 1639/2019 No Corresponde.

Rodríguez Pérez Fernando su Sucesión. Sucesorio Familiar Auto 2. 1 Acdo. Núm. Exp. 1587/2021 Principal.

Rojas Arriaga María Luisa. Sucesorio Familiar Avp. 1 Acdo. Núm. Exp. 2323/2024 Acumulado 3627/24.

Rojas Larios J Carmen. Juris. Voluntaria Familiar Avp Auto 5. 1 Acdo. Núm. Exp. 251/2025.

Rojas Moreno Jesús. Sucesorio Familiar Avp. 1 Acdo. Núm. Exp. 1695/2023.

Román Segundo Elsa vs. Jiménez Sánchez César. Especial Familiar D. 1 Acdo. Núm. Exp. 3149/2024.

Romero Toral Elizabeth vs. Ángel García Rangel. Ejec. Merc. D. 1 Acdo. Núm. Exp. 2929/2024.

Rosales Ramírez Rodolfo vs. Flores Miranda Esperanza. Especial Familiar S. 1 Acdo. en Otros. Núm. Exp. 2189/2018 Inc. de Liquidación de Sociedad Conyugal.

Segovia Rosales Juan Francisco vs. Trenado Ángeles Mónica Vianey. Controversias del Orden Familiar Auto4. 4 Acdos. Núm. Exp. 163/2024.

Torres Vergara Irene vs. Ángel Figueroa Corona. Especial Familiar Avp. 1 Acdo. Núm. Exp. 497/2004.

Velázquez Vázquez Miguel su Sucesión. Sucesorio Familiar Avp. 2 Acdos. Núm. Exp. 2081/2024.

Villegas Mendoza Valeria vs. Tabares Villanueva Mario José. Controversias del Orden Familiar D. 1 Acdo. Núm. Exp. 2493/2024.

Zavaleta Castro Juana su Sucesión. Sucesorio Familiar 1 Acdo. Núm. Exp. 1859/2019 Amparo Núm. 1483/2023- III Informe Justificado.

De Ávila Arechiga Feliciano su Sucesión. Sucesorio Familiar D. 1 Acdo. Núm. Exp. 357/2025.

De la Peña Christian Giovanna Cisneros vs. Bolahesen Ramírez Yamil. Especial Familiar D. 1 Acdo. Núm. Exp. 627/2020 Inc. de Pensión Alimenticia.

MAL PUBLICADOS

Salazar del Valle Lucina María Antonieta y Salazar del Valle Lucina. Sucesorio Familiar mal Publ. Auto 3. 1 Acdo. Núm. Exp. 1327/2023 Tomo II.

NO PUBLICADOS

Alcántara Hernández Fátima Ivon vs. Bernal Valencia Alonso. Controversias del Orden Familiar Auto 7. 6 Acdos. Núm. Exp. 1307/2023 Tomo II del Cuad. Principal.

Alcántara Hernández Julia. Sucesorio Familiar Auto 2. 2 Acdos. en Incidente. Núm. Exp. 2949/2024 Inc. de Oposición a la Rendición de Ctas. Formulada por la Albacea.

Alemán The Belem vs. José Ángel Parra León. Especial Familiar D. 1 Acdo. Núm. Exp. 2245/2024.

Alfonso González Jaime vs. Butron López Elizabeth Graciela. Juris. Voluntaria Familiar D. 1 Acdo. Núm. Exp. 133/2025.

Ángel Bautista Taurino. Sucesorio Familiar D. 1 Acdo. Núm. Exp. 33/2013.

Ayala Escorza Sofía Elena vs. Fernando Villa del Ángel. Ord. Civil Familiar D. 1 Acdo. en Incidente. Núm. Exp. 2123/2024 Inc. de Cancel. de Pensión Alimenticia.

Banderas Delmotte Ana Karen vs. Moreno Ruíz Javier Ramón. Controversias del Orden Familiar D. 1 Acdo. Núm. Exp. 2205/2014 Inc. de Cancel. de Pensión Alimenticia.

Bazán Espinoza Carlos su Sucesión. Sucesorio Familiar D. 2 Acdos. Núm. Exp. 1225/2021 Secc. Segunda.

Caballero Lira Tito Germán vs. Rodríguez López Ana Oralia. Especial Familiar D. 3 Acdos. Núm. Exp. 1375/2022.

Calzada Flores Sarai Yadira vs. Juan de Jesús Monroy Flores. Controversias del Orden Familiar D. 1 Acdo. Núm. Exp. 3603/2024.

Carmona Gutiérrez Susana su Sucesión. Sucesorio Familiar D. 3 Acdos. Núm. Exp. 1561/2024.

Carrasco González Noemí vs. Arias Paz Helios. Controversias del Orden Familiar D. 1 Acdo. Núm. Exp. 3073/2024.

Carrasco Quezada Olga Estela. Sucesorio Familiar S. 1 Acdo. en Incidente. Núm. Exp. 2063/2015 Inc. de Remoción de Albacea.

Castillo Barradas Rosa Elsa vs. Moreno Sánchez Benjamín su Sucesión. Ord. Civil Familiar D. 1 Acdo. Núm. Exp. 2875/2024.

Coca López Octavio. Sucesorio Familiar D. 1 Acdo. Núm. Exp. 1041/2023.

Cruz Campos Viridiana Vianey vs. Pantoja Vargas Carlos Fernando. Controversias del Orden Familiar 1 Acdo. Núm. Exp. 1817/2024 Tomo II.

SOLO CONSULTA
SOLO CONSULTA
SOLO CONSULTA

Cuevas Flores Pedro su Sucesión. Sucesorio Familiar D. 2 Acdos. Núm. Exp. 3375/2024.
Delgado Melo Rocío Liliana vs. Hernández Martínez Joel. Especial Familiar D. 1 Acdo. Núm. Exp. 1531/2023.
Díaz Ibarra Jesús Edgar vs. Guerrero Reyes Imelda. Especial Familiar D. 1 Acdo. Núm. Exp. 3123/2024 Inc. de Modificación de Convn. de la Clausula Cuarta.
Díaz Santana López Roberto su Sucesión. Sucesorio Familiar S. 1 Acdo. Núm. Exp. 2781/2024.
Domínguez Carbajal Miguel vs. Hernández Juárez José su Sucesión. Controversias del Orden Familiar S. 1 Acdo. Núm. Exp. 50/2025 Principal- - - - Acumulación 807/2012 Remite C. Juez Primero Civil de Proceso Oral Cdmx.
Feliciano Torres Lizbeth Ariadna vs. Hernández Olvera Bryan. Controversias del Orden Familiar D. 1 Acdo. Núm. Exp. 61/2024.
Figueroa Cortés Hildeberto su Sucesión. Sucesorio Familiar D. 1 Acdo. Núm. Exp. 2445/2024.
Flores Chávez Josefina vs. Corona López Luz Adriana. Sucesorio Familiar D. 1 Acdo. Núm. Exp. 1303/2018.
Flores Trejo Rafael vs. Lucas Martínez Alejandra. Especial Familiar D. 1 Acdo. Núm. Exp. 301/2024.
Franco Hortensia Hassey vs. Franco Albino Armando. Controversias del Orden Familiar D. 2 Acdos. Núm. Exp. 15/2022 Principal.
García Aguilar Pedro su Sucesión. Sucesorio Familiar 1 Acdo. Núm. Exp. 2919/2024 Tercera Sección.
García Mejía María de Lourdes vs. Orozco Negrete Jorge Guillermo. Ord. Civil Familiar D. 1 Acdo. en Incidente. Núm. Exp. 1627/2011 Tomo IV del Inc. de Liquidación de Sociedad Conyugal.
Godínez Estefania Ruíz vs. Medina José Gregorio Rangel. Controversias del Orden Familiar D. 1 Acdo. Núm. Exp. 711/2022 Principal.
Gómez Rodríguez Cruz. Sucesorio Familiar 1 Acdo. Núm. Exp. 1429/2016.
Gómez Chávez Víctor Jesús su Sucesión. Sucesorio Familiar S. 2 Acdos. Núm. Exp. 2393/2024 Inc. de Remoción de Albacea.
González Alonso José Jaime. Sucesorio Familiar D. 1 Acdo. Núm. Exp. 43/2023 Secc. Segunda.
Granados González Carolina vs. Emir Edu Rubio Martínez. Controversias del Orden Familiar D. 1 Acdo. Núm. Exp. 1517/2016.
Grey Parra Oliver Alfonso vs. Ramírez Ávila Ana Perla. Especial Familiar D. 1 Acdo. Núm. Exp. 2567/2024.
Gutiérrez López Annel su Sucesión. Sucesorio Familiar D. 1 Acdo. Núm. Exp. 2563/2024.
Hernández Gutiérrez Tanya Michelle vs. Mijangos Téllez Sergio Octavio. Especial Familiar D. 2 Acdos. en Incidente. Núm. Exp. 567/2021 Inc. de Guarda y Custodia y Fijación de Pensión Alimenticia.
Hernández Bernal Nayeli Sarai vs. Millán Rubio Giovanni. Controversias del Orden Familiar D. 1 Acdo. Núm. Exp. 509/2024.
Hernández García Salvador vs. Azbell Álvarez Esther. Especial Familiar D. 4 Acdos. Núm. Exp. 1755/2021 Tomo II del Cuad. Principal.
Hernández Silva Érika Arisbeth vs. Fernando Valente Solano Maldonado. Controversias del Orden Familiar D. 2 Acdos. Núm. Exp. 71/2021.
Herrera Barragán José Antonio su Sucesión. Sucesorio Familiar D. 1 Acdo. Núm. Exp. 1469/2024.
Holtzman Podbilevich Aarón. Int. D. 1 Acdo. Núm. Exp. 3207/2024.
Ibarra y Díaz Miguel Ángel su Sucesión. Sucesorio Familiar S. 1 Acdo. Núm. Exp. 1431/2024 Tercera Sección.
Jaime Ortega Daniela Alessandra vs. Gutiérrez Pérez Raymundo. Controversias del Orden Familiar Auto 2. 2 Acdos. Núm. Exp. 249/2020 Inc. de Modificación de Convenio.
Jiménez Salgado Blanca Aremi vs. Morán Villegas Rodrigo Antonio. Controversias del Orden Familiar D. 1 Acdo. Núm. Exp. 1575/2021 Principal.
Lara Zamudio José de Jesús. Sucesorio Familiar S. 1 Acdo. Núm. Exp. 631/2001 Secc. Segunda.
López Gómez Mario vs. Ramírez Hernández Claudia Mariana. Controversias del Orden Familiar D. 1 Acdo. Núm. Exp. 1463/2023 Inc. de Pensión y Guarda y Custodia.
López Jiménez Jesús vs. Castellanos del Canto Noemí. Controversias del Orden Familiar D. 1 Acdo. Núm. Exp. 807/2024.
Loya González Ruth vs. Vega González Luis Fernando. Controversias del Orden Familiar D. 1 Acdo. Núm. Exp. 703/2020.
Mariel Raschiotto Verónica. Sucesorio Familiar 1 Acdo. en Otros. Núm. Exp. 2999/2024 Secc. Segunda.
Martínez Álvarez Jimena vs. Emmanuel Nicolás Guillemet. Especial Familiar D. 1 Acdo. Núm. Exp. 2695/2024.
Martínez Bernal Jaime Aníbal vs. Guadarrama Sámano Jéssica Yazmín. Controversias del Orden Familiar D. 1 Acdo. Núm. Exp. 1749/2023.
Martínez Duarte Alberto su Sucesión. Sucesorio Familiar Auto 1. 8 Acdos. Núm. Exp. 855/2022 Inc. de Opopsición a la Rendición de Ctas. del Albacea.
Martínez Duarte Alberto su Sucesión. Sucesorio Familiar Auto 9. 1 Acdo. Núm. Exp. 855/2022 Inc. de Remoción de Albacea.
Martínez de la Orta Cinthia Vanessa vs. León Mastache Luis Daniel. Controversias del Orden Familiar D. 1 Acdo. en Incidente. Núm. Exp. 3463/2024 Inc. de Reduc. de Pensión Alimenticia.
Medina Núñez Anay Biridiana vs. De la Cruz Silvestre José Luis. Controversias del Orden Familiar D. 1 Acdo. Núm. Exp. 769/2024.
Mejía Castro Altagracia Gloria vs. Manuel Rodrigo Aguilar Guerrero. Controversias del Orden Familiar D. 2 Acdos. Núm. Exp. 443/2018.
Mendoza Dimas Marbella vs. Estrada Gavan Eloy. Especial Familiar D. 1 Acdo. Núm. Exp. 435/2023.
Mendoza Goméz Carmen y/o Mendoza Carmen. Sucesorio Familiar D. 1 Acdo. Núm. Exp. 1321/2017.
Mercado Espinoza Alfredo. Sucesorio Familiar D. 2 Acdos. Núm. Exp. 103/2025.
Mondragón Pesina Sayra María vs. Suárez Amador Fernando. Controversias del Orden Familiar 1 Acdo. en Incidente. Núm. Exp. 2957/2024 Inc. de Régimen de Visitas y Convivencias, Guarda y Custodia.
Negrete Fragoso Octavio vs. Negrete González Alejandro y Negrete González Jazmín. Controversias del Orden Familiar S. 3 Acdos. Núm. Exp. 1335/2023.
Ojeda González Jésica Gabriela vs. Gómez García Isaac Ulises. Controversias del Orden Familiar D. 1 Acdo. en Incidente. Núm. Exp. 3063/2024 Inc. de Visita y Convivencias.
Ordorica Torner Martha Patricia vs. Soto Quiroz Aviud. Controversias del Orden Familiar D. 1 Acdo. Núm. Exp. 2037/2024.
Pacheco Gómez Rosa Isela vs. Juan Manuel Pérez Aguilar. Controversias del Orden Familiar D. 1 Acdo. Núm. Exp. 2335/2024.
Paloalto Jaramillo Lisbeth vs. Arriaga Saldívar Gabriel. Controversias del Orden Familiar D. 1 Acdo. en Incidente. Núm. Exp. 2161/2023 Inc. de Guarda y Custodia.
Pérez Reséndiz María del Carmen vs. Tapia Martínez José Luis. Controversias del Orden Familiar D. 1 Acdo. Núm. Exp. 673/2019.
Pérez Morales María Teresa vs. Barrientos Nicolás Joel Enrique. Controversias del Orden Familiar D. 3 Acdos. Núm. Exp. 71/2018 Inc. de Modificación de Convenio.
Pérez Stoopen Fernando vs. Cortés Chapa Area del Carmen. Controversias del Orden Familiar D. 1 Acdo. Núm. Exp. 1027/2024.
Rangel Ramos Francisca Margarita y Vicente Castañeda Sánchez. Int. D. 1 Acdo. Núm. Exp. 1243/2004.
Ríos Nava Susana su Sucesión. Sucesorio Familiar D. 1 Acdo. Núm. Exp. 323/2022 Inc. de Remoción de Albacea.
Ríos Nava Susana. Sucesorio Familiar D. 1 Acdo. Núm. Exp. 323/2022.
Rivas Martínez Alejandra vs. Albarrán González Fernando vs. Lome Cruz Sandra Alejandra. Especial Familiar S. 2 Acdos. Núm. Exp. 201/2020 Tomo III del Inc. de Alimentos, Gyc Defintivos.
Rivera Hernández Luis Ángel vs. Bacilo Alejandro Janeth. Controversias del Orden Familiar Vistas. 1 Acdo. Núm. Exp. 1337/2022 Inc. de Cambio de Guarda y Custodia.
Rodríguez González Concepción. Sucesorio Familiar D. 1 Acdo. Núm. Exp. 1439/2017.
Rodríguez Balderrama Cecilia vs. José Ramón Mancebo Sela. Ord. Civil Familiar Auto 2. 2 Acdos. Núm. Exp. 2625/2024 Tomo II.
Rodríguez González Jorge su Sucesión. Sucesorio Familiar D. 1 Acdo. Núm. Exp. 793/2024.
Rodríguez Pérez Fernando su Sucesión. Sucesorio Familiar D. 1 Acdo. Núm. Exp. 1587/2021 Principal.
Rojas Larios J Carmen. Juris. Voluntaria Familiar Avp Auto 4. 4 Acdos. Núm. Exp. 251/2025.
Saldaña Lozano José de Jesús. Test. D. 2 Acdos. Núm. Exp. 3497/2024.
Sánchez Granados María de Lourdes. Sucesorio Familiar D. 1 Acdo. Núm. Exp. 789/2013.
Sánchez Reyes Clara vs. Christian Alejandro Sandoval Cruz. Especial Familiar D. 1 Acdo. en Incidente. Núm. Exp. 2951/2024 Inc. de Cancel. de Pensión Alimenticia.
Sánchez Reyes Clara vs. Christian Alejandro Sandoval Cruz. Especial Familiar D. 1 Acdo. en Incidente. Núm. Exp. 2951/2024 Inc. de Cesación de Pensión Alimentos.
Suárez Salazar Sara Ivett vs. Pérez García Antonio. Especial Familiar S. 3 Acdos. Núm. Exp. 1329/2013 Inc. de Cancel. de Pensión Alimenticia.
Tovar Maldonado Fidel su Sucesión. Sucesorio Familiar D. 1 Acdo. Núm. Exp. 215/2025.

SOLO CONSULTA
SOLO CONSULTA
SOLO CONSULTA

Tovar Tapia María Nelli Elizabeth vs. Díaz Atilano Eric Omar. Controversias del Orden Familiar D. 2 Acdos. Núm. Exp. 1891/2023 Principal.
Vázquez García Érika vs. Solano Hernández José Miguel. Controversias del Orden Familiar D. 1 Acdo. en Incidente. Núm. Exp. 2423/2012 Segundo Inc. de Cancel. de Pensión Alimenticia.
Velasco de la Cruz Juan vs. Arzate Tepoz Joccelyn. Especial Familiar D. 1 Acdo. Núm. Exp. 171/2025.
Ventura Cabello Manuel. Sucesorio Familiar Auto 2. 1 Acdo. Núm. Exp. 3357/2024 Secc. Cuarta.
Ventura Cabello Manuel. Sucesorio Familiar Auto 1. 1 Acdo. Núm. Exp. 3357/2024 Tercera Sección.
Villegas Vivas Luis Alejandro vs. Sánchez Ocampo Carina. Controversias del Orden Familiar Auto2. 2 Acdos. Núm. Exp. 2675/2024.
De Ávila Arechiga Feliciano su Sucesión. Sucesorio Familiar D. 1 Acdo. Núm. Exp. 357/2025.
AUDIENCIA
Millán Sánchez Patricia vs. García Morales Mariano. Aud. Art- 523 Se Difiere- D Especial Familiar. 1 Aud. en Incidente. Núm. Exp. 2289/2011 Bis. 1 Inc. de Liquidación de Sociedad Conyugal.
Riva Palacio Neri Raymundo vs. Muñoz Trujillo Irene. Convn. - D Especial Familiar. 1 Audiencia. Núm. Exp. 2049/2022 Inc. de Pensión Alimentación.
SECRETARIA PROYECTISTA HABILITADA EN FUNCIONES DE SECRETARIA DE ACDOS. A

SECRETARÍA "B"
ACUERDOS DEL 14 DE JULIO DEL 2025

Abdeslem Pantoja Lucio Ben Lacen. Sucesorio Familiar B. 1 Acdo. Núm. Exp. 1024/2022.
Aguilar Navarro Atenas Alondra vs. Vázquez González Isaías Armando. Controversias del Orden Familiar B. 1 Acdo. Núm. Exp. 1516/2023 Inc. de Incumplimiento de Convn. y Mod. de Convenio.
Alvares Aguilar José vs. Álvarez Avilés Carlos. Controversias del Orden Familiar B. 1 Acdo. Núm. Exp. 1250/2022.
Amacosta Munoz Liliana Verónica vs. Castan Castillo Gonzalo. Controversias del Orden Familiar B. 2 Acdos. Núm. Exp. 292/2015 Inc. de Devolución y Cambio de Garantía de Pensión Alimenticia.
Amacosta Muñoz Liliana Verónica vs. Gonzalo Castan Castillo. Controversias del Orden Familiar B. 1 Acdo. en Incidente. Núm. Exp. 292/2015 Segundo Inc. de Cancel. de Pensión Alimenticia.
Arrieta Santiago Yuselin vs. Sánchez Reyes Francisco. Controversias del Orden Familiar B. 1 Acdo. Núm. Exp. 1512/2024 Principal.
Arroyo Caalderon Ana Ma vs. Vázquez López Leoncio. Especial Familiar B. 2 Acdos. Núm. Exp. 2124/2016 Inc. de Cancel. de la Pensión. Alim. Fijada de Forma Prov. a Omar Benjamín Vázquez A.
Arroyo Morales Karla Ileana vs. Javier Ortiz Romano. Controversias del Orden Familiar B. 1 Acdo. en Incidente. Núm. Exp. 2334/2024 Inc. de Incremento de Pensión Alimenticia.
Blancas Reyes Silvestre. Sucesorio Familiar B. 2 Acdos. Núm. Exp. 1896/2023.
Bonilla López Dulce María vs. Torres Chávez Leonardo. Especial Familiar B. 1 Acdo. Núm. Exp. 1648/2022 Inc. de Compensación Económica.
Cárdenas Avellaneda Israel. Sucesorio Familiar Tesc. 1 Acdo. Núm. Exp. 142/2021.
Cortés Flores Leonila su Sucesión. Sucesorio Familiar B. 2 Acdos. Núm. Exp. 266/2025.
Díaz Esquivel Miguel Ángel vs. Espinosa Chávez Carmen Gabriela. Controversias del Orden Familiar B. 2 Acdos. Núm. Exp. 630/2023.
Domínguez Paz Francisco vs. Domínguez Ramírez Fidferl. Controversias del Orden Familiar B. 1 Acdo. Núm. Exp. 1736/2024.
Enríquez Barsse Elodia Geraldine vs. Eduardo Nicolás Canales Puente. Controversias del Orden Familiar B. 1 Acdo. Núm. Exp. 1608/2018 Tomo III.
Flores Pérez Angélica vs. Miguel Ángel Villegas Arreola. Alim. Comparec. B. 1 Acdo. Núm. Exp. 1324/2001.
Gallardo González María Guadalupe y Olivares Roa Pedro. Juris. Voluntaria Familiar B. 1 Acdo. Núm. Exp. 1628/2024.
García Castro María Teresa vs. García Castro Yolanda y García Castro Rosa María y García Castro Norma Patricia y García Castro Laura Patricia. Controversias del Orden Familiar B. 1 Acdo. Núm. Exp. 1408/2024.
García González Raymundo su Sucesión. Sucesorio Familiar B. 1 Acdo. Núm. Exp. 2722/2024 Secc. Segunda.
García Hernández Alicia Betsabe vs. Juan Carlos Castillo Cervera. Controversias del Orden Familiar B. 1 Acdo. Núm. Exp. 698/2015.
García Jorge Socorro su Sucesión. Juris. Voluntaria Familiar Expedientillo. 1 Acdo. en Expedientillo. Núm. Exp. 1202/2001 Bis. 1 Expedientillo.
Gómez Valdovinos Juan Carlos vs. González Chávez Itzel. Especial Familiar Tesc. 1 Acdo. Núm. Exp. 776/2022 Inc. de Cambio de Guarda y Custodia.
Gómez Valdovinos Juan Carlos vs. González Chávez Itzel. Especial Familiar Tesc. 3 Acdos. en Otros. Núm. Exp. 776/2022 Tomo II del Cuad. Principal.
González Chacón María Reyna Irma vs. Camacho Olivares Gustavo. Controversias del Orden Familiar B. 1 Acdo. Núm. Exp. 326/2025.
González Martínez Uriel vs. Gómez Nazario Lucy Areli. Controversias del Orden Familiar B. 1 Acdo. Núm. Exp. 2446/2024.
González Valencia Miguel Ángel su Sucesión. Sucesorio Familiar B. 1 Acdo. Núm. Exp. 3362/2024.
Guerra Romera María José vs. Rosales Alcántara Hugo. Controversias del Orden Familiar B. 8 Acdos. Núm. Exp. 2458/2024 Tomo II Activo.
Guerrero Reyes Enrique su Sucesión. Sucesorio Familiar B. 1 Acdo. Núm. Exp. 1530/2023 Segunda Sección.
Hernández Ahedo Ana Lilia vs. Vallejo Vázquez José Carlos. Controversias del Orden Familiar B. 2 Acdos. Núm. Exp. 2176/2024.
Hernández Cruz Ximena Andrea vs. Pichardo Sosa Daniel. Controversias del Orden Familiar B. 2 Acdos. Núm. Exp. 118/2022.
Hernández Marcial Raúl vs. Ignacia Rosas Flores. Especial Familiar B. 1 Acdo. Núm. Exp. 2216/2024.
Hernández Vadillo Melanie Itzel vs. Carlos Jonathan González Rabadán. Cont. Ord. Fam. B. 1 Acdo. Núm. Exp. 1296/2011.
Hernández Vera Lidia vs. García Sandoval Javier. Controversias del Orden Familiar B. 1 Acdo. Núm. Exp. 1742/2021.
Islas Escalona Alejandra vs. Torres González Miguel Ángel. Especial Familiar B. 2 Acdos. Núm. Exp. 1050/2017 Inc. de Liquidación de Pensiones Alim. Adeudadas Correspondiente Junio 2019 a Diciembre 24.
Jean Pérez Anay Eli vs. Alberto Hernández Peña. Especial Familiar B. 1 Acdo. Núm. Exp. 408/2020.
Jiménez Sánchez Griselda vs. Bustamante Oseguera Nicolás. Especial Familiar B. 1 Acdo. en Incidente. Núm. Exp. 278/2021 Inc. para Regular Las Consecuencias Inherentes a la Disol. del Vínculo Matrimonial.
Juárez Martínez Aurelio su Sucesión. Sucesorio Familiar B. 1 Acdo. Núm. Exp. 258/2025.
Laguna González María Guadalupe su Sucesión. Sucesorio Familiar B. 1 Acdo. Núm. Exp. 250/2025.
Landeros Tello Zuleimy Jotzebeth vs. Vizuet García Héctor Ulises. Controversias del Orden Familiar B. 1 Acdo. en Expedientillo. Núm. Exp. 1422/2024.
López Santillán Elena vs. Mejía López Néstor. Controversias del Orden Familiar B. 1 Acdo. Núm. Exp. 2024/2024.
Loya del Hoyo Luis Alphonso Gabriel vs. Becerra Aceves Ayajaira. Controversias del Orden Familiar 1 Acdo. Núm. Exp. 2352/2014 Amparo Núm. 341/2025.
Loya del Hoyo Luis Alphonso Gabriel vs. Becerra Aceves Ayajaira. Controversias del Orden Familiar 2 Acdos. en Incidente. Núm. Exp. 2352/2014 Tomo II del Inc. de Guarda y Custodia.
Martínez Gonzaga Freidi vs. Retana Sánchez Érica Lucero. Especial Familiar B. 1 Acdo. en Incidente. Núm. Exp. 2256/2024 Inc. de Guarda y Custodia y Alimentos.
Martínez Ixpango Norberto su Sucesión. Sucesorio Familiar B. 3 Acdos. Núm. Exp. 142/2025 Principal.
Martínez Montuy José del Carmen. Sucesorio Familiar B. 1 Acdo. Núm. Exp. 1744/2023.
Martínez Rodríguez Cecilia Patricia vs. Lugo Ramírez Mauricio. Controversias del Orden Familiar B. 1 Acdo. Núm. Exp. 368/2024.
Martínez Sánchez Rutilo. Sucesorio Familiar B. 1 Acdo. Núm. Exp. 226/2021.
Maya Sánchez Alicia vs. Romero Gloria Héctor Hugo. Especial Familiar B. 1 Acdo. Núm. Exp. 472/2024.
Meneses González José Antonio vs. Lorena Hernández Jacques. Especial Familiar B. 2 Acdos. Núm. Exp. 2204/2013 Tomo III.
Mercado Muñoz Ángel Jesús. Sucesorio Familiar 1 Acdo. Núm. Exp. 544/2020.
Mondragón Lima Nancy Carmen vs. Dante Bonilla Rivera. Controversias del Orden Familiar Tesc. 3 Acdos. Núm. Exp. 212/2025.
Mora Méndez Isidro vs. Domínguez Velázquez Miren. Controversias del Orden Familiar 1 Acdo. Núm. Exp. 516/2020 Inc. de Cambio de Guarda y Custodia.
Morales Mendoza Ramón vs. Morales Mendoza Raúl su Sucesión. Ord. Civil Familiar B. 1 Acdo. Núm. Exp. 214/2024.

SOLO CONSULTA
SOLO CONSULTA
SOLO CONSULTA

Moreno Rangel Abraham su Sucesión. Sucesorio Familiar B. 1 Acdo. Núm. Exp. 146/2025.
Naranjo Martínez Federico Luis Enrique su Sucesión. Sucesorio Familiar B. 2 Acdos. Núm. Exp. 194/2025.
Pérez Cruz Pedro su Sucesión. Sucesorio Familiar B. 1 Acdo. Núm. Exp. 2474/2024.
Peña González Ignacio su Sucesión. Sucesorio Familiar B. 1 Acdo. Núm. Exp. 110/2025.
Ponce Islas Ángel vs. Int. B. 1 Acdo. Núm. Exp. 3542/2024.
Ponce López María de la Luz vs. Ponce Silva Juan. Controversias del Orden Familiar B. 1 Acdo. en Incidente. Núm. Exp. 126/2018 Inc. de Cancel. de Pensión Alimenticia.
Ramírez Zapata María Guadalupe. Sucesorio Familiar Tesc. 1 Acdo. Núm. Exp. 348/2025.
Rivas Cortés Lázaro su Sucesión. Sucesorio Familiar B. 1 Acdo. Núm. Exp. 1806/2024.
Rodríguez Montes Héctor Samuel vs. Moreno Hernández Itzel América. Controversias del Orden Familiar B. 1 Acdo. Núm. Exp. 918/2023.
Roldán Castro Anayanci Cristhian vs. Enoc Cedeño Vázquez. Especial Familiar B. 1 Acdo. Núm. Exp. 696/2016 Inc. de Cancel. de Pensión Alimenticia.
Romero Valentinez Roberto su Sucesión. Sucesorio Familiar B. 1 Acdo. Núm. Exp. 106/2025.
Romo Orozco Raúl su Sucesión. Sucesorio Familiar Radicación 36 Tesc. 1 Acdo. Núm. Exp. 394/2025 Bis. 1.
Rosales Laurel Laura Patricia vs. Ibanez Olmos Felipe. Controversias del Orden Familiar B. 1 Acdo. en Incidente. Núm. Exp. 1454/2012 Inc. de Repos. de Autos.
Ruíz Hernández María Félix. Sucesorio Familiar B. 1 Acdo. Núm. Exp. 1998/2022.
Sánchez Cruz Yereth Karina. Controversias del Orden Familiar B. 2 Acdos. en Incidente. Núm. Exp. 2146/2024 Inc. de Cambio de Guarda y Custodia.
Santana Ortiz María Merced. Sucesorio Familiar B. 1 Acdo. Núm. Exp. 418/2023.
Satillan Hernández Mario. Sucesorio Familiar B. 1 Acdo. Núm. Exp. 798/1991 Bis. 1.
Tinoco Santillán José Arnulfo su Sucesión. Sucesorio Familiar B. 1 Acdo. Núm. Exp. 512/2011 Inc. de Oposición a la Rendición de Ctas. de Albacea.
Valdés Carrillo Eva vs. Valdés Carrillo Rosalinda. Controversias del Orden Familiar B. 1 Acdo. Núm. Exp. 1692/2024.
Vargas de la Cruz Ofelia. Sucesorio Familiar B. 1 Acdo. Núm. Exp. 1552/2018.
Vázquez Jarquín Emiliano su Sucesión. Sucesorio Familiar B. 1 Acdo. Núm. Exp. 1968/2024.
Vázquez Pena Josefina. Sucesorio Familiar B. 1 Acdo. en Incidente. Núm. Exp. 874/2006 Inc. de Cancel. de Pensión Alimenticia.
Verdun Oliver. Controversias del Orden Familiar 1 Acdo. en Amparo. Núm. Exp. 546/2019 Amparo 1379/2022.
Villalobos Ortiz Carmen su Sucesión. Sucesorio Familiar B. 1 Acdo. Núm. Exp. 190/2025.
Zamudio Vizcaíno Fidencio su Sucesión. Sucesorio Familiar B. 1 Acdo. en Expedientillo. Núm. Exp. 2084/2014 Cuarta Sección.

MAL PUBLICADOS

Jiménez Curiel Gregorio. Sucesorio Familiar B. 1 Acdo. Núm. Exp. 1688/2022.

NO PUBLICADOS

Aguilar Navarro Atenas Alondra vs. Vázquez González Isaías Armando. Controversias del Orden Familiar B. 8 Acdos. Núm. Exp. 1516/2023 Inc. de Incumplimiento de Convn. y Mod. de Convenio.
Alvarado Barrera Isabel Paulina vs. Hernández García Marco Antonio. Controversias del Orden Familiar B. 1 Acdo. Núm. Exp. 568/2024.
Álvarez Amaya Elizabeth Cristina. Juris. Voluntaria Familiar Tesc. 1 Acdo. Núm. Exp. 132/2025.
Beja Fastlicht Lina vs. Sucesorio Familiar B. 1 Acdo. en Expedientillo. Núm. Exp. 662/2012 Expedientillo.
Carbajal Mendoza Zenaida su Sucesión. Sucesorio Familiar 1 Acdo. en Otros. Núm. Exp. 3624/2024 Secc. Segunda.
Cárdenas Avellaneda Israel. Sucesorio Familiar Tesc. 1 Acdo. Núm. Exp. 142/2021.
Castillo Hurtado María Alicia vs. Antonio Quirino Arzate Pérez. Controversias del Orden Familiar Tesc. 1 Acdo. Núm. Exp. 346/2025 Bis. 2.
Corona Meixueiro Sandra Luz vs. Velázquez Paniagua Vladimir. Especial Familiar Tesc. 1 Acdo. Núm. Exp. 3126/2024.
Cuéllar Vázquez Jéssica Paola vs. Eroca Marín Omar. Controversias del Orden Familiar B. 1 Acdo. Núm. Exp. 770/2024.
Delgado Romero Rosalba vs. Mora Pardo José Salvador Carlos. Controversias del Orden Familiar Tesc. 1 Acdo. Núm. Exp. 62/2009 Inc. de Cancel. de Pensión Alimenticia.
Díaz de León Huerta Raquel vs. Noé Alvarado Guerrero. Controversias del Orden Familiar B. 1 Acdo. Núm. Exp. 470/2017.
Escobar Morán Nadia vs. Enrique Berber Segovia. Especial Familiar Radicación 36 Tesc. 1 Acdo. Núm. Exp. 324/2025.
Espino Coria María Guadalupe vs. Lorenzo Fidencio Quiroz Sánchez. Especial Familiar Tesc. 1 Acdo. Núm. Exp. 312/2025.
Galicia Ortiz Eulalio. Sucesorio Familiar Tesc. 2 Acdos. en Otros. Núm. Exp. 2126/2024 Secc. Segunda.
García Hernández Alicia Betsabe vs. Juan Carlos Castillo Cervera. Controversias del Orden Familiar B. 1 Acdo. Núm. Exp. 698/2015.
García Solís María Cruz vs. María Xóchitl de la Torre Flores y Otro. Controversias del Orden Familiar 1 Acdo. en Incidente. Núm. Exp. 2616/2024 Inc. de Ejecc. de Sentencia.
Gómez Celallos Nayeli Betzabe vs. Vértiz Quezada Oswaldo. Controversias del Orden Familiar 1 Acdo. Núm. Exp. 3416/2024.
González Ibarra Vanessa vs. Núñez Ramírez Miguel. Controversias del Orden Familiar Tesc. 1 Acdo. Núm. Exp. 2514/2024.
Guerrero Ramírez María y Francisco Prado Rodríguez. Int. B. 1 Acdo. Núm. Exp. 104/1996.
Guzmán Hermila Sebastiána su Sucesión. Sucesorio Familiar 1 Acdo. Núm. Exp. 482/2024.
Hernández Mancilla María del Carmen vs. Raúl Peña Licea. Cont. Ord. Fam. Tesc. 1 Acdo. Núm. Exp. 1466/2006.
Herrera Márquez Pilar Oyuky vs. Estrada Santiago Raymundo. Controversias del Orden Familiar 1 Acdo. Núm. Exp. 2506/2024.
Infante Ramírez Alfredo. Sucesorio Familiar 1 Acdo. Núm. Exp. 1282/2019 Secc. Segunda.
Jiménez Mimbrera Isai su Sucesión. Sucesorio Familiar B. 1 Acdo. Núm. Exp. 476/2024.
Juan Pérez José Antonio vs. Miriam Guerra Roque. Ord. Civil Familiar 2 Acdos. en Incidente. Núm. Exp. 1026/2008 Inc. de Incumplimientode Pago de Pensión Alimenticia, Pago Retoractivo e Incumplimiento de Sent.
Julio Basurt Pichardo. Sucesorio Familiar Expedientillo. 2 Acdos. en Expedientillo. Núm. Exp. 596/1997 Expedientillo.
Karla Teresa Martínez Norberto. Ord. Civil Familiar Expedientillo. 1 Acdo. en Expedientillo. Núm. Exp. 892/2025 Expedientillo.
Livas Vera Raúl Alejandro. Div. Nec. Radicación 36 Tesc. 1 Acdo. Núm. Exp. 316/2025.
Maya Vargas Luis Benjamín su Sucesión. Sucesorio Familiar B. 3 Acdos. Núm. Exp. 376/2025.
Medina Santamaría Beatriz vs. Héctor Pineda Cruz. Ord. Civil Familiar B. 1 Acdo. Núm. Exp. 926/2014.
Mercado Muñoz Ángel Jesús. Sucesorio Familiar 1 Acdo. Núm. Exp. 544/2020.
Mesa Clotilde. Sucesorio Familiar B. 1 Acdo. Núm. Exp. 248/2023.
Moreno Romano Judith vs. Muñiz Román César Octavio. Controversias del Orden Familiar 2 Acdos. Núm. Exp. 1856/2023.
Naranjo Martínez Federico Luis Enrique su Sucesión. Sucesorio Familiar B. 1 Acdo. Núm. Exp. 194/2025.
Naranjo Reyes Jorge Alejandro vs. Nadia Carolina García Ávila. Controversias del Orden Familiar 1 Acdo. Núm. Exp. 236/2019.
Neri Hernández María Serafina vs. Estanislao Jerónimo Abel. Controversias del Orden Familiar B. 1 Acdo. Núm. Exp. 1522/2024.
Noé Zárate María Cristina vs. Aviña Gómez Jaime Ángel. Ord. Civil Familiar Auto. 1 Acdo. en Incidente. Núm. Exp. 142/1980 Inc. de Prescrip. de Los Saldos No Devengados de Pensión Alimenticia.
Nunez Guzmán Jesús Freddy Rafael vs. Reyes González Migdalia Victoria. Controversias del Orden Familiar 1 Acdo. Núm. Exp. 72/2022.
Núñez Herrera Sarahid Nayeli vs. Rebollar Pimentel Eduardo. Controversias del Orden Familiar 1 Acdo. Núm. Exp. 2200/2023.
Olivera González Gloria Eliza vs. Márquez González Álvaro. Controversias del Orden Familiar 2 Acdos. Núm. Exp. 2782/2024.
Olivera Ríos Catalina vs. O. Sucesorio Familiar Expedientillo. 1 Acdo. en Expedientillo. Núm. Exp. 1592/2009 Expedientillo.
Ortiz García María Teresa su Sucesión. Sucesorio Familiar B. 1 Acdo. Núm. Exp. 204/2025.
Portillo Canales Ana Elisa vs. Manuel Oswaldo Romero González. Especial Familiar Tesc. 1 Acdo. en Incidente. Núm. Exp. 3022/2024 Inc. de Pago de Pensión Alimenticia y Otorg. de Guarda y Custodia.

SOLO CONSULTA
SOLO CONSULTA
SOLO CONSULTA

Ramírez Eslava Iván Rodolfo vs. Linares Silva Danica Xocotzin. Controversias del Orden Familiar 2 Acdos. Núm. Exp. 2084/2024 Tomo II Activo.
Ramos Jaime Raquel su Sucesión. Sucesorio Familiar 1 Acdo. Núm. Exp. 1364/2023 Principal.
Ríos Reyes Lilia Mireya vs. Vega Nolasco Ricardo. Controversias del Orden Familiar B. 2 Acdos. Núm. Exp. 2564/2024.
Rodales Pérez Juan su Sucesión. Sucesorio Familiar Tesc. 1 Acdo. Núm. Exp. 538/2022 Secc. Segunda.
Rodríguez Gómez José Cristóbal vs. Barajas Pérez Sandra Janette. Controversias del Orden Familiar B. 1 Acdo. Núm. Exp. 170/2024.
Rosas Dávila Isabel su Sucesión. Sucesorio Familiar B. 3 Acdos. Núm. Exp. 358/2025.
Sánchez García Iran Guadalupe vs. Martínez Ángel Josué. Controversias del Orden Familiar B. 1 Acdo. Núm. Exp. 1992/2024.
Santiago Maldonado Domitila su Sucesión. Sucesorio Familiar B. 1 Acdo. Núm. Exp. 482/2023 Secc. Segunda.
Silva y Moreno Consuelo su Sucesión. Sucesorio Familiar B. 1 Acdo. Núm. Exp. 84/2025.
Sotomayor Flores Eva su Sucesión. Sucesorio Familiar Tesc. 1 Acdo. Núm. Exp. 2472/2024 Secc. Segunda.
Torres Espinosa Laura su Sucesión. Sucesorio Familiar Tesc. 1 Acdo. en Otros. Núm. Exp. 3376/2024 Secc. Segunda.
Velázquez Sánchez Silvano. Sucesorio Familiar Tesc. 1 Acdo. Núm. Exp. 1616/2023.
Villela Becerril Valeria Josselyn. Juris. Voluntaria Familiar B. 1 Acdo. Núm. Exp. 3640/2024.
De Jesús Mireles Gabriela vs. Hernández Rodríguez Jorge Esteban. Controversias del Orden Familiar Tesc. 1 Acdo. Núm. Exp. 3112/2024.
AUDIENCIA
Jiménez Gutiérrez Ma Guadalupe. Aud. Sucesorio Familiar. 1 Audiencia. Núm. Exp. 244/2022.
MAL PUBLICADOS
Jiménez Gutiérrez Ma Guadalupe. Aud. Sucesorio Familiar. 1 Audiencia. Núm. Exp. 244/2022.

LA SECRETARIA DE ACUERDOS
LIC. MARGOT KARINA BARROSO CASILLAS

DÉCIMO DE LO FAMILIAR

SECRETARÍA "A"
ACUERDOS DEL 14 DE JULIO DEL 2025

Aguilar Méndez Marlene vs. Mirnanda Rodríguez Michel Iván. Controversias del Orden Familiar 1 Acdo. Núm. Exp. 1897/2019.
Alarcón Martínez Rosa. Sucesorio Familiar 1 Acdo. Núm. Exp. 899/1996.
Albarrán Fuentes Mónica Guadalupe vs. Ávalos Reyes Edgar. Controversias del Orden Familiar 1 Acdo. Núm. Exp. 599/2016.
Alonso y Woodrow Gustavosu Suc. Sucesorio Familiar 1 Acdo. en Expedientillo. Núm. Exp. 825/2023.
Aponte Carrillo Verónica vs. Chapital Romo Esteban Manuel. Controversias del Orden Familiar 2 Acdos. en Otros. Núm. Exp. 71/2014 Tomo II.
Arcos Salazar María del Carmen vs. Castillo Íñiguez Óscar David. Controversias del Orden Familiar 1 Acdo. en Incidente. Núm. Exp. 837/2015 Pago de Alimentos y Modificación de Convn. Judicial.
Ávila Garcés Érika Joahana vs. Kenafany López Alejandro. Especial Familiar 1 Acdo. Núm. Exp. 903/2020.
Barajas Loa Margarita. Sucesorio Familiar 1 Acdo. Núm. Exp. 477/2023.
Barua Olivo Juan Carlos vs. Miranda Palacios Kerina Paola. Especial Familiar 1 Acdo. en Incidente. Núm. Exp. 875/2015 Inc. de Repos. de Autos.
Becerril Guzmán Jéssica Itzel vs. Becerril Mendoza Jesús. Controversias del Orden Familiar 3 Acdos. Núm. Exp. 2265/2024 Tomo II.
Bobadilla Gómez María José vs. Carlos Antonio Villanueva Orozco. Especial Familiar Proveniente del Juzgado 36 Fam. 1 Acdo. Núm. Exp. 3287/2024.
Campos Finney Eugenio. Sucesorio Familiar 2 Acdos. en Incidente. Núm. Exp. 119/2024 Inc. de Remoción de Albacea.
Cárdenas Meneses Guadalupe. Especial Familiar 1 Acdo. Núm. Exp. 747/1988 Principal.
Cárdenas Rubio Jesús Mario vs. Reza Bañuelos Norma Alicia. Especial Familiar 1 Acdo. Núm. Exp. 1067/2024.
Carmona García Bernardo su Sucesión. Sucesorio Familiar 1 Acdo. Núm. Exp. 7/2025.
Carrera Enríquez Jorge Abraham. Sucesorio Familiar Proveniente del Juzgado 36 Fam. 2 Acdos. Núm. Exp. 2793/2024.
Casasa Salazar Nilovna vs. Rame Farah Óscar Antonio. Especial Familiar 2 Acdos. en Amparo. Núm. Exp. 609/2013 315/2025- V.
Cassy Díaz Eloy. Sucesorio Familiar 1 Acdo. en Otros. Núm. Exp. 1029/1986 Tomo II.
Coronel Vázquez Arturo vs. B Berenice del Monte Estrada. Controversias del Orden Familiar 1 Acdo. Núm. Exp. 1047/2022.
Cruz Díaz Calixto su Sucesión. Sucesorio Familiar 1 Acdo. Núm. Exp. 153/2025.
Cuautitla Mello Mauro Marcos su Suc. Sucesorio Familiar 1 Acdo. Núm. Exp. 947/2021.
Cuautitla Mello Mauro Marcos su Suc. Sucesorio Familiar 1 Acdo. en Otros. Núm. Exp. 947/2021 Secc. Segunda.
Delval Matarredona Jesús Manuel. Ord. Civil Familiar 1 Acdo. Núm. Exp. 165/1995 Tomo II.
Díaz Ángeles Ortega Gerardo Raúl vs. Mayra Jiménez Ávalos. Controversias del Orden Familiar Proveniente del Juzgado 36 Fam. 1 Acdo. Núm. Exp. 2233/2024 Bis. 1 Tomo II.
Díaz Castro Hugo Alfredo vs. Paola Jiménez Benítez. Especial Familiar 1 Acdo. en Amparo. Núm. Exp. 585/2019 1039/2024- IV.
Díaz Flores Francisco Javier vs. Blanca Fuentes Mata. Especial Familiar 1 Acdo. en Incidente. Núm. Exp. 137/2009 Bis. 1 Inc. de Cancel. de Pens. Alim. (2).
Díaz Leal Lugo Medardo. Sucesorio Familiar Proveniente del Juzgado 36 Fam. 1 Acdo. Núm. Exp. 3207/2024.
Espinosa Meléndez Mariana vs. García Molina José Roberto. Controversias del Orden Familiar Proveniente del Juzgado 36 Fam. 1 Acdo. Núm. Exp. 2619/2024.
Espinoza Cruz Anamin Stephany vs. Medel Tapia Erick. Controversias del Orden Familiar 2 Acdos. en Otros. Núm. Exp. 1455/2019 Tomo III.
Fernández Lagarrigue Elmar. Sucesorio Familiar 1 Acdo. en Amparo. Núm. Exp. 1573/2001 1095/2024- V.
Fuentes Mora Edgar Daniel vs. Hernández Belmont Paloma. Controversias del Orden Familiar 1 Acdo. Núm. Exp. 1789/2017.
García González Gloria. su Suc. Sucesorio Familiar 1 Acdo. Núm. Exp. 813/2023.
García Rivera Eduardo César vs. Flores Sánchez Beatriz Adriana. Controversias del Orden Familiar 2 Acdos. en Expedientillo. Núm. Exp. 449/2021.
Gómez Sánchez Julio César vs. Báez Barrera Karla Lorena. Controversias del Orden Familiar 1 Acdo. en Incidente. Núm. Exp. 2041/2022 Bis. 2 Inc. de Modificación de Convenio.
González Balderas Juan. Sucesorio Familiar 1 Acdo. en Incidente. Núm. Exp. 1287/2015 Inc. de Remoción Albacea en contra de José Mario Gonzlaez Armendáriz.
González Chona Uriel. Sucesorio Familiar 1 Acdo. Núm. Exp. 1863/2024 Secc. II.
González Colín Fabiola Janet Virginia vs. Vázquez Escamilla Salvador. Especial Familiar 1 Acdo. en Otros. Núm. Exp. 2065/2017 Inc. de Pensiones Vencidas y No Pagadas.
González Delgado Petra. su Suc. Sucesorio Familiar 1 Acdo. en Otros. Núm. Exp. 151/2022 Secc. Segunda.
Guerrero Trejo Enrique Emilio su Sucesión. Sucesorio Familiar Proveniente del Juzgado 36 Fam. 1 Acdo. en Incidente. Núm. Exp. 3327/2024 Inc. de Remoción de Albacea.
Gutiérrez Gómez Sergio David vs. Galindo García Laura. Especial Familiar 1 Acdo. en Amparo. Núm. Exp. 1741/2019 1175/2024- V.
Gutiérrez Miranda Verónica vs. Hernández Cruz Salomón Adrián. Especial Familiar Proveniente del Juzgado 36 Fam. 1 Acdo. Núm. Exp. 263/2025.
Guzmán Gutiérrez Miguel su Sucesión. Sucesorio Familiar Proveniente del Juzgado 36 Fam. 2 Acdos. Núm. Exp. 3587/2024.
Hernández Alpizar Claudia Beatriz vs. Mendicutti Méndez Jonathan. Controversias del Orden Familiar 1 Acdo. en Incidente. Núm. Exp. 1291/2016 Bis. 3 Inc. de Cump. de Régimen de Visitas y Convivencias (2). Sin Efectos.
Hernández Bautista Cándida vs. Ángel Junior Simbron del Pilar. Controversias del Orden Familiar 2 Acdos. Núm. Exp. 839/2022 Tomo II.
Hernández Paredes María Nancy vs. Leopoldo Gonzalo Ortega Castillo. Controversias del Orden Familiar Proveniente del Juzgado 36 Fam. 2 Acdos. Núm. Exp. 2443/2024 Bis. 1 Tomo II.

SOLO CONSULTA

Hernández Rodríguez Gael Agustín vs. Hernández Díaz Celso Antonio. Controversias del Orden Familiar Proveniente del Juzgado 36 Fam. 1 Acdo. Núm. Exp. 2611/2024.
Hernández Saldívar Francisca Damiana. Sucesorio Familiar Proveniente del Juzgado 36 Fam. 1 Acdo. Núm. Exp. 2227/2024.
Hernández Zea Alfredo vs. Sánchez Cervantes Luz del Carmen. Especial Familiar 1 Acdo. Núm. Exp. 1109/2021.
Herrera Jiménez Sergio Luis. Sucesorio Familiar Proveniente del Juzgado 36 Fam. 1 Acdo. Núm. Exp. 2261/2024 Secc. Segunda.
Herrera Mendoza Jorge Abraham vs. Reyes Ruíz Daniela Verónica. Controversias del Orden Familiar Proveniente del Juzgado 36 Fam. 1 Acdo. Núm. Exp. 2543/2024 Tomo III.
Higuera Carrasco José Fernando. Controversias del Orden Familiar 1 Acdo. Núm. Exp. 133/2020 Tomo II.
Iturbe Salazar Rynnee Héctor Jesús vs. Torres Rivas Karla Belinda. Controversias del Orden Familiar 1 Acdo. Núm. Exp. 91/2016.
Jurado López Fernando Enrique vs. Bertha Caropreso Torres. Especial Familiar Proveniente del Juzgado 36 Fam. 1 Acdo. en Incidente. Núm. Exp. 3231/2024 Vía de Apremio.
Lavín Portilla José. su Suc. Sucesorio Familiar 1 Acdo. Núm. Exp. 699/2022.
Luis Rivas Verónica vs. Herrera Vargas Christian. Controversias del Orden Familiar 1 Acdo. Núm. Exp. 657/2019.
Malacara Contero José Salvador vs. González Mendiola Beatriz. Especial Familiar 2 Acdos. en Amparo. Núm. Exp. 555/2024 1255/2024-V.
Marina Quezadas Rocío Covadonga vs. Sánchez Rubí Jorge. Controversias del Orden Familiar 1 Acdo. Núm. Exp. 381/2014.
Martínez Enríquez María Elena. (su Sucesión). Sucesorio Familiar 1 Acdo. en Incidente. Núm. Exp. 2095/2017 Bis. 5 Inc. de Oposición a la Rendición de Ctas. de la Ex Albacea Adriana Bojórquez Martínez.
Martínez Santana Alma Delia vs. Cansino Suárez Rogelio Jorge. Especial Familiar Proveniente del Juzgado 36 Fam. 1 Acdo. en Incidente. Núm. Exp. 2251/2024 Inc. de Desocup. del Dom. Conyugal.
Martínez Hernández Eudoxia Narcisa y/o Eudoxía Martínez Hernández y/o Eudocia Martínez Hernández de Garcés y/o Eudocia Martínez Hernández de Cruces (su Suc). Sucesorio Familiar 1 Acdo. Núm. Exp. 345/2021.
Matamoros Geminiano Ana Gabriela vs. Ángel Tenorio Reyes. Controversias del Orden Familiar Proveniente del Juzgado 36 Fam. 1 Acdo. en Incidente. Núm. Exp. 2117/2024 Inc. Cancel. de Pensión.
Méndez Chávez Eva vs. Méndez Cruz Panuncio Eleazar. Controversias del Orden Familiar Proveniente del Juzgado 36 Fam. 2 Acdos. en Incidente. Núm. Exp. 3343/2024 Inc. de Cancel. de Pensión.
Mendizábal Carrillo María Trinidad su Sucesión. Sucesorio Familiar Proveniente del Juzgado 36 Familiar. 1 Acdo. en Otros. Núm. Exp. 2933/2024 Secc. Segunda.
Mendizábal Carrillo María Trinidad su Sucesión. Sucesorio Familiar Proveniente del Juzgado 36 Familiar. 1 Acdo. en Otros. Núm. Exp. 2933/2024 Secc. Tercera.
Mendoza Arvizu Hilaria su Sucesión. Sucesorio Familiar 1 Acdo. Núm. Exp. 1371/2024.
Mendoza Ponce de León Vanessa Shantal vs. Emmanuel Arellano Rodríguez. Controversias del Orden Familiar 1 Acdo. Núm. Exp. 681/2024.
Modesto García Julio Andrés vs. Flores Hidalgo Claudia Zurbia. Especial Familiar 2 Acdos. en Incidente. Núm. Exp. 1091/2024 Bis. 1 Inc. de Compensación Tomo II.
Morales Ballesteros Lorenzo (su Sucesorio). Sucesorio Familiar 1 Acdo. Núm. Exp. 1597/2016.
Morales Bárcenas Patricia Antonia vs. Pérez Morales Jorge. Controversias del Orden Familiar 1 Acdo. en Incidente. Núm. Exp. 1791/2019 Modificación de Convn. II.
Morales Camarena Bethsay vs. Herrera Rojas Carlos Gustavo. Div. Nec. 1 Acdo. Núm. Exp. 17/1998.
Navarro Rosales Elsa Lizbeth vs. González Chona Uriel su Sucesión. Sucesorio Familiar 4 Acdos. Núm. Exp. 1862/2024 Bis. 1 Tomo III.
Nieto Cañada María Graciela vs. Soriano Suárez Ricardo. Alim. 1 Acdo. Núm. Exp. 1485/2001.
Palacios Conde María Eugenia vs. Rodríguez Díaz Barriga Fabián. Controversias del Orden Familiar 1 Acdo. Núm. Exp. 963/2024 Tomo II.
Peralta Xicoténcatl José Manuel. Sucesorio Familiar 1 Acdo. Núm. Exp. 995/2018.
Peña Clemente Benito su Suc. -. Sucesorio Familiar 1 Acdo. Núm. Exp. 2263/2023.
Ramírez Díaz Denis vs. Hoth Alatriste Germán. Controversias del Orden Familiar 1 Acdo. Núm. Exp. 1311/2019.
Reyes Morales María de la Luz Alejandra. su Suc. Sucesorio Familiar 1 Acdo. Núm. Exp. 989/2023.
Rojas Coss Nora Berenice vs. Juan Pablo Lugo Flores. Controversias del Orden Familiar Proveniente del Juzgado 36 Familiar. 1 Acdo. Núm. Exp. 3553/2024.
Rosas Reyes Guadalupe vs. Uriel Rojas Valdez. Especial Familiar 2 Acdos. Núm. Exp. 1283/2016.
Sánchez Becerril Raúl vs. Refugio, Dolores, Rodolfo, Ma. Guadalupe, Pablo, Juan. Blancamiguel y Andrea todos de Apellidos Sánchez Ramírez. Controversias del Orden Familiar 2 Acdos. en Incidente. Núm. Exp. 403/2021 Pensiones Vencidas y No Pagadas.
Sánchez Valtierra Rosa María vs. Rafael Tapia Hernández. Especial Familiar 1 Acdo. Núm. Exp. 329/1998.
Sandoval Amaro Carlos Alberto vs. Ochoa Orozco Karen Nigtenha. Controversias del Orden Familiar 1 Acdo. Núm. Exp. 487/2024 Tomo II.
Serrano Santillán Camelia Jazzibe vs. Mario Aleberto Reyna Zamora. Especial Familiar 1 Acdo. Núm. Exp. 1179/2023.
Silva García Jesús Alfredo vs. Chávez Chávez Nancy Jannette. Controversias del Orden Familiar 2 Acdos. Núm. Exp. 1673/2018 Bis. 2 Tomo III.
Stirnimann Reinhard Ignaz Rey vs. Gordillo Montesinos Antonia de Jesús. Especial Familiar 1 Acdo. en Incidente. Núm. Exp. 1437/2009 Inc. de Liquidación de la Sociedad Conyugal 2.
Suárez Álvarez Begoña vs. Mario Anaya Guzmán. Controversias del Orden Familiar 1 Acdo. en Otros. Núm. Exp. 1069/2023 Tomo II.
Terrazas Badillo Xóchitl Yasoda vs. Fernández Gómez Lizeth y Carmona Terrazas Omar Govinda. Controversias del Orden Familiar Proveniente del Juzgado 36 Fam. 1 Acdo. Núm. Exp. 3115/2024.
Trigueros Sánchez Karla vs. Granados Martínez Guillermo. Controversias del Orden Familiar 4 Acdos. Núm. Exp. 421/2025.
Trueba Calleja Juan Enrique. Especial Familiar Expdllo. de Amparo. 1 Acdo. en Incidente. Núm. Exp. 43/2017 Bis. 1 Inc. Innominado Tomo II.
Valdés Huerta Miriam vs. Rodríguez Hernández Víctor Manuel. Especial Familiar 4 Acdos. en Incidente. Núm. Exp. 991/2024 Inc. de Alimentos y Guarda y Custodia Definitivos.
Vargas Calderón César Noé vs. Vargas Vásquez Alondra Jhenimar. Especial Familiar Proveniente del Juzgado 36 Fam. 1 Acdo. Núm. Exp. 2333/2024.
Vázquez Ríos María Guadalupe su Suc. Sucesorio Familiar 1 Acdo. en Otros. Núm. Exp. 819/2023 Secc. Segunda.
Vega Reséndiz Andrés vs. Vega Reyes Héctor. Controversias del Orden Familiar 1 Acdo. Núm. Exp. 2535/2024.
Villalpando Villagrána Antonio su Sucesión. Sucesorio Familiar 1 Acdo. Núm. Exp. 739/2024.
Zavala Consuelos Margarita su Sucesión. Sucesorio Familiar Proveniente del Juzgado 36 Familiar. 1 Acdo. Núm. Exp. 3153/2024.
Zea Rivero Rafaela. Sucesorio Familiar 2 Acdos. Núm. Exp. 505/2014.
Zea Rivero Rafaela. Sucesorio Familiar 1 Acdo. en Otros. Núm. Exp. 505/2014 Secc. Cuarta.
Zea Rivero Rafaela. Sucesorio Familiar 1 Acdo. en Otros. Núm. Exp. 505/2014 Secc. Tercera.
Zea Rivero Rafaela. Sucesorio Familiar 1 Acdo. en Otros. Núm. Exp. 505/2014 Bis. 3 Secc. Segunda.
Zepeda Ortega Yanira vs. Maruri Macedo Larry. Controversias del Orden Familiar 1 Acdo. Núm. Exp. 661/2024.
Zumaya Ábrego Itzel Pamela. - vs Ángel Noé Flores Rivera. - -. Controversias del Orden Familiar 1 Acdo. Núm. Exp. 2131/2023.

NO PUBLICADOS

Modesto García Julio Andrés vs. Flores Hidalgo Claudia Zurbia. Especial Familiar 15 Acdos. en Incidente. Núm. Exp. 1091/2024 Bis. 1 Inc. de Compensación Tomo II.
Sánchez Rojas María del Carmen vs. Maldonado Barrera Jesús Eduardo. Controversias del Orden Familiar 1 Acdo. en Incidente. Núm. Exp. 685/2006 Bis. 2 Inc. de Cancel. de Pensión Alimenticia (2).

AUDIENCIA

Albarrán Fuentes Mónica Guadalupe vs. Ávalos Reyes Edgar. Controversias del Orden Familiar 1 Audiencia. Núm. Exp. 599/2016.
Espinoza Cruz Anamin Stephany vs. Medel Tapia Erick. Controversias del Orden Familiar 1 Aud. en Incidente. Núm. Exp. 1455/2019 Inc. de Cump. Al Pago de Pensio Alimenticia.

SENTENCIAS DEFINITIVAS DEL 14 DE JULIO DEL 2025

Castañeda Vargas Ricardo vs. Olvera Villagrán Adriana Josefina. Especial Familiar Sent. Div. 1 Núm. Exp. 1029/2018

SOLO CONSULTA
SOLO CONSULTA
SOLO CONSULTA

Morales Díaz María del Carmen y Corrales Morales Jesús Armando vs. Corrales García Óscar. Controversias del Orden Familiar Sent. 1 Núm. Exp. 1011/2024

SENTENCIAS INTERLOCUTORIAS

Pérez Gómez Salvador Gregorio su Sucesión. Sucesorio Familiar Declaratoria 1 Núm. Exp. 1109/2024

LA SECRETARIA DE ACUERDOS
LIC. VANESSA SOLANO PÉREZ

SECRETARÍA "B"
ACUERDOS DEL 14 DE JULIO DEL 2025

Aguilar Rojas Noemí vs. Ríos Reyes Bernardo. Controversias del Orden Familiar 1 Acdo. Núm. Exp. 132/2023.

Alcalá Gallegos Baruc Nathanael vs. Bernadette Hernández Barrero-. Especial Familiar 1 Acdo. en Incidente. Núm. Exp. 1290/2022 Inc. de Cambio de Guarda y Custodia.

Arellano Regalado Carlos. Sucesorio Familiar 1 Acdo. en Otros. Núm. Exp. 184/2021 Secc. Segunda.

Arroyo Miguel (su Suesión). Sucesorio Familiar 1 Acdo. Núm. Exp. 1762/2019.

Banderas Quintana Baetriz vs. Rodríguez Orozco Jorge Alberto. Controversias del Orden Familiar 1 Acdo. en Amparo. Núm. Exp. 1976/2017 1154/2024- IV.

Barrera Aguirre José Pedro vs. Antonio Barrera González. Controversias del Orden Familiar Proveniente del Juz. 36°. 1 Acdo. Núm. Exp. 2206/2024.

Barrios Trejo Berta Aurelia su Suc. Sucesorio Familiar 3 Acdos. Núm. Exp. 1104/2023.

Castro Castillo Julia. Sucesorio Familiar Proveniente del Juzgado 36 Fam. 2 Acdos. Núm. Exp. 2484/2024.

Castro Rodríguez Marco Antonio vs. Lidia Haydee García Jiménez. Especial Familiar 1 Acdo. Núm. Exp. 1434/2023.

Chávez Hernández Apolinar Juan vs. Mosqueda Jardón Yolanda. Especial Familiar 1 Acdo. en Incidente. Núm. Exp. 1246/2021 Inc. de Liquidación de Sociedad Conyugal 02agosto2024.

Claudio Cortés Juan Carlos vs. Bernal Pérez Yéssica. Especial Familiar Proveniente del Juzgado 36 Fam. 1 Acdo. en Incidente. Núm. Exp. 2280/2024 Inc. para Regular Las Consecuencias Inherentes de Matr. Respecto a la Mod. de Pen. Alim.

Colina Valadez Evangelina. Juris. Voluntaria Familiar 1 Acdo. Núm. Exp. 1386/2024.

Cortés Pasindo Karen Itzel vs. Bautista Castañeda Dilan Michel. Controversias del Orden Familiar 3 Acdos. Núm. Exp. 422/2025.

Durán Roa Yanice Yabet vs. Romero Pérez Alejandro. Controversias del Orden Familiar Proveniente del Juzgado 36 Fam. 1 Acdo. Núm. Exp. 2862/2024 Tomo II.

Esperón Melgar Marcela vs. Staines Sanders Alejandro. Controversias del Orden Familiar Proveniente del Juzgado 36 Fam. 1 Acdo. Núm. Exp. 3084/2024 Tomo III.

Espinosa Mota Janeth Guadalupe vs. Artemio Víctor Ruíz Mariscal. Controversias del Orden Familiar 2 Acdos. Núm. Exp. 2096/2022.

García Álvarez Alejandro vs. Marlla Elizabeth Heredia Íñiguez. Controversias del Orden Familiar Radicación Juzgado 36 Familiar. 1 Acdo. Núm. Exp. 2748/2024.

García García Belia. Sucesorio Familiar 1 Acdo. Núm. Exp. 2220/2024 Secc. Segunda.

Gómez Margarita vs. Corona Gómez Margarita Elena y Corona Gómez Diana. Controversias del Orden Familiar 2 Acdos. Núm. Exp. 2008/2024.

González Sosa Yolanda. Juris. Voluntaria Familiar 1 Acdo. Núm. Exp. 406/2019.

Hernández Rodríguez Yesenia Esmeralda vs. Zúñiga García Edgar Vladimir. Controversias del Orden Familiar 2 Acdos. Núm. Exp. 1116/2023.

Hernández Sotelo Jaime Alfredo. Acumulación vs. Ceballos Moctezuma Elvia Karla. Controversias del Orden Familiar 4 Acdos. en Amparo. Núm. Exp. 916/2019 627/2025- II.

Hernández Sotelo Jaime Alfredo. Acumulación vs. Ceballos Moctezuma Elvia Karla. Controversias del Orden Familiar 1 Acdo. en Amparo. Núm. Exp. 916/2019 670/2025- V.

Hinojosa Hernández Pedro vs. Catalina Juárez Hernández. Especial Familiar Proveniente del Juzgado 36 Fam. 2 Acdos. Núm. Exp. 2504/2024.

Hurtado Molina Manuel su Sucesión. Sucesorio Familiar 1 Acdo. en Incidente. Núm. Exp. 1952/2022 2° Incidentede Oposición Al Inventario.

Jardón Márquez Héctor vs. Flores Flores Tania Berenice. Controversias del Orden Familiar Proveniente del Juzgado 36 Fam. 2 Acdos. Núm. Exp. 3346/2024 Tomo II.

Jiménez Cruces Miguel Ángel vs. Prado Barragán Betty Edith. Especial Familiar 2 Acdos. Núm. Exp. 1074/2024.

Jiménez Hernández Jacqueline vs. Luna Pérez David Gabriel. Controversias del Orden Familiar 4 Acdos. en Otros. Núm. Exp. 1392/2017 Principal Tomo V.

Jiménez Jiménez Deysihareli vs. Ek Tirado Ángel Arturo. Controversias del Orden Familiar Proveniente del Juzgado 36 Fam. 2 Acdos. Núm. Exp. 3376/2024 Tomo III.

Juárez Juárez Ismael su Sucesión. Sucesorio Familiar 1 Acdo. en Otros. Núm. Exp. 32/2023 Cuarta Sección.

Juárez Saldívar Beatriz Eugenia vs. Juan Pablo Anaya Izquierdo. Especial Familiar Proveniente del Juzgado 36 Fam. 1 Acdo. Núm. Exp. 3286/2024 Tomo II.

López Corona Eduardo Israel vs. Patricia Abigail Chávez Aguilera. Controversias del Orden Familiar Proveniente del Juzgado 36 Fam. 1 Acdo. Núm. Exp. 2446/2024 Tomo II.

López Martínez Cynthia Nadia vs. Tinoco Cervantes Ángel Maximiliano. Controversias del Orden Familiar 1 Acdo. Núm. Exp. 48/2025.

López Méndez Margarita su Sucesión. Sucesorio Familiar Proveniente del Juzgado 36 Fam. 1 Acdo. en Expedientillo. Núm. Exp. 248/2025.

Martínez Aldana Norma Patricia vs. Gerardo Benítez Mora. Controversias del Orden Familiar Proveniente del Juzgado 36 Fam. 1 Acdo. Núm. Exp. 258/2025 Bis. 1.

Martínez Gisela Isabel Lazcano vs. Melchor Quero Armando. Especial Familiar 1 Acdo. en Incidente. Núm. Exp. 624/2016 Inc. de Pensión Alimenticia Compensatoria.

Martínez Lonngi Jorge. Sucesorio Familiar Proveniente del Juzgado 36 Fam. 1 Acdo. Núm. Exp. 2332/2024.

Medina Rocha Areli Saúl vs. Hazel Saúl Solares Montero. Controversias del Orden Familiar 1 Acdo. Núm. Exp. 970/2023.

Mercado López Héctor Arturo vs. María Olivia Bucio Valencia. Especial Familiar 1 Acdo. en Amparo. Núm. Exp. 804/2023 432/2024- II.

Miranda Flores Frida Dannae vs. Miranda Sánchez Gibran. Controversias del Orden Familiar 2 Acdos. Núm. Exp. 420/2025.

Murcia Espinosa Carolina. Juris. Voluntaria Familiar Proveniente del Juzgado 36 Fam. 1 Acdo. Núm. Exp. 3570/2024.

Noguez Noguez Yalex su Sucesión. Sucesorio Familiar 1 Acdo. Núm. Exp. 1828/2024.

Olguín Ledesma Agustín. Sucesorio Familiar 1 Acdo. Núm. Exp. 476/2021.

Ortiz Ávila Avril vs. Labastida Ponce Luis Javier. Controversias del Orden Familiar 1 Acdo. Núm. Exp. 530/2024.

Pérez Rodríguez Diana. - vs. Medina Barajas Arturo Javier. -. Controversias del Orden Familiar 1 Acdo. en Expedientillo. Núm. Exp. 2020/2016 No Conocido.

Peña Saldaña Ariadna Monserrat vs. Flores Campos Christian Alejandro. Especial Familiar 1 Acdo. Núm. Exp. 2324/2013.

Rendón Onofre Yasmín. - vs. Hugo César Santos de León. -. Controversias del Orden Familiar 1 Acdo. Núm. Exp. 320/2024.

Reyes Cruz Juan Pablo vs. Aldana Reyes Eva. Controversias del Orden Familiar 1 Acdo. en Otros. Núm. Exp. 128/2015 Tomo II.

Reyes Montes Luis Renan vs. Olague López Maricarmen Teresa. Controversias del Orden Familiar 2 Acdos. Núm. Exp. 1816/2024.

Romero Díaz Liliana vs. Velazco Pérez Erik David. Controversias del Orden Familiar 1 Acdo. en Incidente. Núm. Exp. 1874/2014 Vía de Apremio.

Ruíz Briseño María del Lourdes. - su Suc. -. Sucesorio Familiar 1 Acdo. Núm. Exp. 474/2024.

Solano Rodríguez Diana Jacqueline vs. Juárez Domínguez Edgar Iván. Especial Familiar 1 Acdo. en Incidente. Núm. Exp. 1352/2019 Inc. de Visitas y Convivencias.

Tapia Jiménez Berenice Sarai vs. Gutiérrez Saavedra David. Controversias del Orden Familiar Proveniente del Juzgado 36 Fam. 1 Acdo. Núm. Exp. 306/2025 Bis. 1.

Téllez García Edgar Alberto vs. Belgica Maldonado Duarte. Controversias del Orden Familiar Proveniente del Juzgado 36 Fam. 1 Acdo. Núm. Exp. 2222/2024.

Torres Oñate Jorge Oswaldo vs. Lizbeth Carranza Castillo. Controversias del Orden Familiar 1 Acdo. Núm. Exp. 920/2012.

SOLO CONSULTA
SOLO CONSULTA
SOLO CONSULTA

Torres Oñate Jorge Oswaldo vs. Lizbeth Carranza Castillo. Controversias del Orden Familiar 1 Acdo. en Incidente. Núm. Exp. 920/2012 Inc. de Modificación de Convn. 04abril2025.
Vélez Pérez Isaac vs. Pérez Gutiérrez Helen Margarita. Controversias del Orden Familiar 1 Acdo. Núm. Exp. 1566/2024.
AUDIENCIA
Briseño Porrás Guillermina su Suc. -. Sucesorio Familiar. 1 Audiencia. Núm. Exp. 2238/2023.
Reyes Montes Luis Renan vs. Olague López Maricarmen Teresa. Controversias del Orden Familiar 1 Audiencia. Núm. Exp. 1816/2024.
SENTENCIAS DEFINITIVAS DEL 14 DE JULIO DEL 2025
López Ventura Arnulfo vs. Mendoza Jiménez Ana María. Especial Familiar Sent. Div. 1 Núm. Exp. 3410/2024
Luis Érika Jéssica Hernández vs. Del Valle Hernández Jovanni Isai. Controversias del Orden Familiar Sent. Cof 1 Núm. Exp. 1498/2022
SENTENCIAS INTERLOCUTORIAS
Gallegos Rosas Isidro su Suc. Sucesorio Familiar Declaratoria 1 Núm. Exp. 1070/2023
Sedano Méndez Luis Arturo su Sucesión. Sucesorio Familiar Declaratoria 1 Núm. Exp. 2004/2024
CONCILIADOR POR MINISTERIO DE LEY:
LIC. MAURICIO MORALES MONTES

DÉCIMO PRIMERO DE LO FAMILIAR

SECRETARÍA "A"
ACUERDOS DEL 14 DE JULIO DEL 2025

Almazán López Andrea vs. Cortés Valderrabano Kenedi. Controversias del Orden Familiar Acuerdo. 7 Acdos. Núm. Exp. 1517/2024.
Álvarez Hernández José Joaquín. Int. Copias Mp. 1 Acdo. Núm. Exp. 1291/2003.
Amayo Ramírez María de Los Ángeles vs. Medina Apodaca Arturo. Especial Familiar 1 Acdo. Núm. Exp. 3187/2024 Tomo II del Cuad. Principal.
Aragón Palacios Teresa vs. Carlos Pérez Ramírez. Controversias del Orden Familiar 1 Acdo. en Incidente. Núm. Exp. 2861/2024 Inc. de Cancel. de Pensión Alimnticia.
Aramburo Ortega Anabel vs. Gutiérrez Zapien Héctor. Controversias del Orden Familiar Acuerdo// 2. 2 Acdos. en Otros. Núm. Exp. 1163/2020 Bis. 4 Tomo III.
Arellano Guerrero Carolina vs. Guzmán Valdez Fernando. Especial Familiar //Acuerdo. 1 Acdo. en Incidente. Núm. Exp. 1165/2020 Bis. 1 Inc. de Reduc. de Pensión Alimenticia.
Arroyo Espejel Paulette vs. Sergio Gerardo Hernández Guerra. Controversias del Orden Familiar 3 Acdos. en Incidente. Núm. Exp. 2673/2024 Cuadernillo Incidental.
Astorga Benítez Ascención. Sucesorio Familiar //Acuerdo. 1 Acdo. en Otros. Núm. Exp. 629/2018 Bis. 4 Secc. Segunda.
Ávila Martínez Rosa vs. Jesús Delfino Mendoza Acosta. Div. Incausado Billete 2. 2 Acdos. Núm. Exp. 897/2010.
Banderas Illescas Salvador Israel vs. Ríos Ruíz Ruth Irais. Especial Familiar Minuta. 1 Acdo. Núm. Exp. 1279/2018.
Barajas Ortega Diana Edith vs. Ernesto Barajas Ortiz. Controversias del Orden Familiar Inc. de Cancel. de P. 2 Acdos. en Incidente. Núm. Exp. 3429/2024 Inc. de Cancel. de Pensión Alimenticia.
Canizalez Salas Tomás. Esp. Hip. 1 Acdo. Núm. Exp. 3409/2024.
Clemente Hernández Gregoria su Sucesión. Sucesorio Familiar Expedientillo. 1 Acdo. en Expedientillo. Núm. Exp. 2249/2023 Expedientillo.
Colín Ramírez Karina vs. Sánchez Hernández Mario. Controversias del Orden Familiar acdo. 2 Acdos. en Cuadernillo. Núm. Exp. 3453/2024 Tomo V Principal.
Colín Ramírez Karina vs. Sánchez Hernández Mario. Controversias del Orden Familiar acdo. 1 Acdo. en Otros. Núm. Exp. 3453/2024 Visitas y Convivencias.
Cruz Pérez Haidee Guadalupe vs. Flores Jiménez Carlos Miguel. Especial Familiar Principal. 1 Acdo. Núm. Exp. 2449/2024.
Díaz Castro Pedro su Sucesión. Sucesorio Familiar //Acuerdo. 1 Acdo. Núm. Exp. 1187/2024.
Domínguez Cortinas Adriana vs. Lara García Diego Roberto. Especial Familiar //Acuerdo. 1 Acdo. Núm. Exp. 181/2024.
Encarnación Sámano Javier vs. Rocha Hernández Sulem. Especial Familiar 2 Acdos. Núm. Exp. 3327/2024.
Figueroa Morales Miguel su Sucesión. Sucesorio Familiar //Acuerdo. 1 Acdo. en Otros. Núm. Exp. 1567/2022 Bis. 1 Secc. Segunda.
Flores Irineo Alejandra vs. Moreno Artega Jaime Daniel. Controversias del Orden Familiar Acuerdo//. 1 Acdo. Núm. Exp. 1647/2024.
Garay Maya Daniel vs. Adriana Villagómez Galicia. Controversias del Orden Familiar Acuerdo//. 1 Acdo. Núm. Exp. 1541/2008.
García Salinas Fabiola vs. Zamora Cruz Óscar. Controversias del Orden Familiar //Acuerdo. 1 Acdo. Núm. Exp. 867/2024.
Gómez García Patricia Lisset vs. Marco Antonio Cruz Villanueva. Controversias del Orden Familiar Inc. de Modificación de Régimen de Visitas y C. 1 Acdo. en Incidente. Núm. Exp. 3479/2024 Inc. de Modificación de Visitas y Convivencias.
Gómez Tsuchiya Norma Angélica vs. Edgar Morales Garfias. Ord. Civil Familiar Pago de Alimentos Tomo II. 1 Acdo. en Incidente. Núm. Exp. 2539/2024 Pago de Alimentos II.
González Anaya Lizzet vs. Navarrete Delgadillo Ricardo. Controversias del Orden Familiar //Acuerdo. 1 Acdo. en Otros. Núm. Exp. 1745/2023 Bis. 1 Tomo II.
González Jiménez Josefina vs. Ramírez Gómez David. Controversias del Orden Familiar Acuerdo. 3 Acdos. en Otros. Núm. Exp. 1227/2023 Bis. 1 Tomo II.
González Pérez Luis Gabriel vs. Tena Iturralde María Fernanda. Especial Familiar acdo. 1 Acdo. en Incidente. Núm. Exp. 3465/2024 Inc. de Pago de Pensión Alimenticia.
Guzmán Rodríguez Jorge. Sucesorio Familiar //Acuerdo. 1 Acdo. Núm. Exp. 739/2001.
Hernández Benicio Zuilma vs. Martínez Maldonado Carlos Manuel. Controversias del Orden Familiar //Acuerdo. 1 Acdo. Núm. Exp. 157/2021.
Hernández Pérez María Teresa. Sucesorio Familiar 1 Acdo. Núm. Exp. 2905/2024.
Hernández Romero María Gonzalina Edith vs. Pérez Valadez Ernesto. Controversias del Orden Familiar 2 Acdos. en Incidente. Núm. Exp. 2049/2024 Inc. de Cancel. de Pensión Alimenticia.
Hernández Ruíz Ana Lilia vs. Ortiz Lujano Juan Miguel. Controversias del Orden Familiar Principal. 1 Acdo. Núm. Exp. 2239/2024.
Hernández Ruíz Ana Lilia vs. Ortiz Lujano Juan Miguel. Controversias del Orden Familiar Vía de Apremio. 1 Acdo. en Incidente. Núm. Exp. 2239/2024 Inc. de Actual. de Incrementos Anuales de Pago de Pensión Alimenticia.
Hernández Ruíz Ana Lilia vs. Ortiz Lujano Juan Miguel. Controversias del Orden Familiar Inc. de Modificación de Convenio. 1 Acdo. en Incidente. Núm. Exp. 2239/2024 Inc. de Modificación de Convenio.
Hope Soto José vs. Vechkanova Linda. Controversias del Orden Familiar 2 Acdos. Núm. Exp. 2513/2024.
Ibarra Alejandra vs. Leopoldo Ramírez Trejo. Reconoc. de Patern. Billete. 1 Acdo. Núm. Exp. 789/2005.
Jasso Flores Agustín vs. Elia Olivares Parra. Especial Familiar Contestación. 1 Acdo. en Incidente. Núm. Exp. 353/2012 Bis. 1 Inc. de Desocup. y Entrega del Bien Inmueble.
Jiménez Villareal Manuel. Sucesorio Familiar //Acuerdo. 1 Acdo. en Incidente. Núm. Exp. 923/2017 Inc. de Oposición a Las Ctas. Rendidas por el Ex Albacea.
Juárez Martínez Diana Cecilia vs. Martínez Alquicira César Alberto. Controversias del Orden Familiar Acuerdo//. 1 Acdo. Núm. Exp. 1721/2024.
Lara Mondragón Juan. Sucesorio Familiar 1 Acdo. Núm. Exp. 3455/2024.
Lara Mondragón Juan. Sucesorio Familiar 1 Acdo. en Expedientillo. Núm. Exp. 3457/2024.
León Grajales Antonio su Sucesión. Sucesorio Familiar Acuerdo. 1 Acdo. Núm. Exp. 1795/2022.
León Grajales Antonio su Sucesión. Sucesorio Familiar Acuerdo. 2 Acdos. en Otros. Núm. Exp. 1795/2022 Secc. Segunda.
López Guzmán Evangelina vs. Zaragoza Fuentes Miguel. Controversias del Orden Familiar Acuerdo// 2. 2 Acdos. Núm. Exp. 1801/2022.
López Guzmán Evangelina vs. Miguel Zaragoza Fuentes. Actos Prejudiciales Familiar Acuerdo// 3. 3 Acdos. Núm. Exp. 1553/2022 Principal.
López Hernaiz Justo. Especial Familiar Amparo 782/2025. 2 Acdos. en Amparo. Núm. Exp. 1293/2023 Amparo Inc. Susp. 782/2025.
López Nieto Adriana vs. García Rivera Miguel Ángel. Especial Familiar Inc. de Guarda y Custodia. 1 Acdo. en Incidente. Núm. Exp. 2709/2024 Inc. de Guarda y Custodia.
Luna Ramírez José Dolores su Sucesión. Sucesorio Familiar 1 Acdo. Núm. Exp. 3069/2024.
Maldonado Medina María Claudia su Sucesión. Sucesorio Familiar 1 Acdo. en Expedientillo. Núm. Exp. 2177/2024 Expedientillo.

SOLO CONSULTA
SOLO CONSULTA
SOLO CONSULTA

Medina Rosales Natividad. Sucesorio Familiar //Acuerdo. 1 Acdo. Núm. Exp. 265/2022.
Millán Gómez Daniel. Sucesorio Familiar Acuerdo//. 1 Acdo. en Incidente. Núm. Exp. 821/2017 Inc. Inconformidad, Objeción e Impugnación de la Rendición de Ctas. Presentada por el Albacea.
Millán Gómez Daniel. Sucesorio Familiar Acuerdo//. 1 Acdo. en Otros. Núm. Exp. 821/2017 Rendición de Ctas. Diciembre 2023-Noviembre 2024.
Morales Garduño Pedro. Sucesorio Familiar acdo. 1 Acdo. Núm. Exp. 3439/2024.
Morales Serrano Mónica Bárbara su Sucesión. Sucesorio Familiar 1 Acdo. Núm. Exp. 2569/2024.
Naranjo González Guadalupe Angelina vs. Lara Bustos Álvaro Geovanni. Controversias del Orden Familiar 1 Acdo. Núm. Exp. 2497/2024.
Nava Rivera Lizbeth vs. Cruz López Rubén. Especial Familiar Entrega de Billete. 1 Acdo. Núm. Exp. 2129/2024.
Ochoa Cervantes Viridiana Jacqueline vs. Óscar Enríquez Bernal. Controversias del Orden Familiar Inc. de Cump. Forzoso de Convenio. 1 Acdo. en Incidente. Núm. Exp. 2635/2024 Inc. de Cump. Forzoso de Convn. de Incremento de Pensión Alimenticia.
Ochoa Martínez Sergio su Sucesión. Sucesorio Familiar //Acuerdo. 1 Acdo. Núm. Exp. 1089/2024.
Palma Aguilar Marta Vianey vs. Vázquez Quintero Juan Carlos. Controversias del Orden Familiar 1 Acdo. Núm. Exp. 2229/2024.
Palomera y Aguilar José María su Sucesión. Sucesorio Familiar Apel. Efecto Devolutivo+++. 1 Acdo. Núm. Exp. 2963/2024.
Pérez Villeda Alma Araceli su Sucesión. Sucesorio Familiar //Acuerdo. 1 Acdo. Núm. Exp. 1633/2023.
Ramírez Luis María Reynalda vs. Daniel Vázquez Antonio. Alim. // Acuerdo. 1 Acdo. Núm. Exp. 835/2011.
Rangel Canales Nayeli Stefhany vs. Casique López Víctor Hugo. Especial Familiar 2 Acdos. en Incidente. Núm. Exp. 2439/2024 Inc. de Guarda y Custodia Definitiva.
Recillas Rodríguez Rocío Berenice vs. Cruz Martínez Brandon. Controversias del Orden Familiar 1 Acdo. Núm. Exp. 2351/2024.
Rivera García Margarita su Sucesión. Sucesorio Familiar Aud. Sin Asistencia. 1 Acdo. Núm. Exp. 1945/2024.
Rodríguez Amarillas Aníbal vs. Herrera Balderas Reyna María. Especial Familiar 1 Acdo. en Incidente. Núm. Exp. 1393/2021 Inc. Cambio Guarda y Cust. (li).
Rodríguez Garduño Michael Berenice vs. Virgilio Garfias Erick Ariel. Controversias del Orden Familiar Acuerdo//. 1 Acdo. Núm. Exp. 607/2023 Bis. 2 Tomo II.
Rodríguez Ramírez Verónica vs. Javier Jiménez Astorga. Especial Familiar //Acuerdo. 1 Acdo. Núm. Exp. 2351/2013.
Rodríguez Rentería César. Sucesorio Familiar //Acuerdo 1. 3 Acdos. Núm. Exp. 2169/2015.
Romero Arreola Alejandro vs. Mayra Hernández Chávez. Controversias del Orden Familiar Contestación. 1 Acdo. en Incidente. Núm. Exp. 487/2019 Bis. 1 Inc. de Modificación de Convenio.
Romero y Galeana María Asunción su Sucesión. Sucesorio Familiar // Acuerdo. 1 Acdo. Núm. Exp. 1253/2024.
Sánchez Alcauter Ismael. Sucesorio Familiar Principal. 1 Acdo. Núm. Exp. 187/2025.
Sánchez Ruíz José Tomás su Sucesión. Sucesorio Familiar Acuerdo//. 1 Acdo. Núm. Exp. 1829/2024.
Sandoval Ledezma Antonio vs. Muñoz Cruz Nicacia. Especial Familiar Acuerdo//. 1 Acdo. en Incidente. Núm. Exp. 283/2023 Bis. 1 Inc. de Devolución de Pensiones Pagadas Indebidamente.
Santamarina Luis Robles vs. González Peredo Maite. Especial Familiar 1 Acdo. Núm. Exp. 351/2025.
Santamarina Luis Robles vs. González Peredo Maite. Especial Familiar Acuerdo. 2 Acdos. en Seccion_De_Ejecución. Núm. Exp. 351/2025 Tomo II.
Santos González Rodrigo Alfredo. Especial Familiar Amparo D. C. 22/2025. 1 Acdo. en Amparo. Núm. Exp. 707/2024 Amparo D. C. 22/2025.
Soto Chávez Thalia Fernanda vs. García Álvarez Elena Edith y Moreno García Claudia y Montiel García Iván Hazael. Controversias del Orden Familiar Acuerdo//. 1 Acdo. Núm. Exp. 1959/2023.
Vega Caraveo Alberto vs. Camacho Sarabia Luz María. Especial Familiar 2 Acdos. Núm. Exp. 285/2025.
Velázquez Cordero Monserrat vs. Nájera Rojas Fernando Mauricio. Controversias del Orden Familiar //Acuerdo. 1 Acdo. Núm. Exp. 1447/2023.
Zamudio Ríos Erick Gerardo. Controversias del Orden Familiar Amparo 521/2022- I. 1 Acdo. en Amparo. Núm. Exp. 1135/2017 Bis. 4 Amparo 521/2022- 1.
De la Cruz Quinrero Elvia Libier vs. Bautista Hernández José Luis. Especial Familiar //Acuerdo. 1 Acdo. en Incidente. Núm. Exp. 349/2023 Bis. 4 Inc. de Modificación de Convn. (Régimen de Visitas y Convivencias).
De Los Cobos Mendieta Gustavo Enrique vs. Villar Bautista Ingrid Jovenette. Controversias del Orden Familiar Acuerdo// 2. 2 Acdos. Núm. Exp. 1909/2024.
De Los Santos Medel Margarita. Sucesorio Familiar Principal. 1 Acdo. Núm. Exp. 2203/2024.
AUDIENCIA
Riviello Guerrero Elvira vs. Inurriaga Ramírez Salvador. Aud. Especial Familiar. 1 Aud. en Incidente. Núm. Exp. 333/2015 Inc. de Liquidación de Sociedad Conyugal.
Villafuerte Rodríguez Arturo vs. López Arguelles Guadalupe. Plática Controversias del Orden Familiar 1 Aud. en Incidente. Núm. Exp. 1017/2019 Bis. 2 Inc. Modificación de Convenio.

LA SECRETARIA DE ACUERDOS
LIC. AMANDA MARTÍNEZ PADILLA

SECRETARÍA "B"
ACUERDOS DEL 14 DE JULIO DEL 2025

Ábrego Flores Diana Karen vs. Balandrano Hernández Luis Arturo. Controversias del Orden Familiar Manif. e. 1 Acdo. en Expedientillo_ Expediente_No_Conocido. Núm. Exp. 2054/2023 Expdllo.
Aguilar Hernández Jesús Elías vs. Nohemí Cisneros Martínez. Controversias del Orden Familiar 1 Acdo. en Incidente. Núm. Exp. 808/2015 Bis. 5 Inc. de Violencia.
Ascencio García Gabriela vs. Raúl Medina Sotelo. Ord. Civil Familiar Reagenda Audiencia. 1 Acdo. en Otros. Núm. Exp. 1110/2001 Bis. 2 Inc. Licencia Judicial de Venta.
Báeza Báeza Francisca su Sucesión. Sucesorio Familiar Dada Cta Exh. Electrónico. 1 Acdo. Núm. Exp. 852/2024.
Báeza Báeza Francisca su Sucesión. Sucesorio Familiar Reserva Sección. 1 Acdo. en Otros. Núm. Exp. 852/2024 Bis. 2 Secc. Segunda.
Boli Fernández Emigidia Julieta vs. Haimes González Jocelyn. Controversias del Orden Familiar Razon de Cuenta. 1 Acdo. Núm. Exp. 364/2025.
Calvo Rodríguez Yolanda. Test. acdo. 1 Acdo. Núm. Exp. 2628/2024.
Camacho Galán Alfredo vs. Yáñez Hernández Nallely Elizabeth. Controversias del Orden Familiar Dada Cta. 1 Acdo. Núm. Exp. 1160/2024.
Castro López Luz María vs. López López. Controversias del Orden Familiar Req Sala. 1 Acdo. en Incidente. Núm. Exp. 1398/2013 Bis. 2 Inc. de Cesación Pens. Alim.
Castro López Luz María vs. López López. Controversias del Orden Familiar Req Sala. 1 Acdo. en Incidente. Núm. Exp. 1398/2013 Bis. 3 Inc. de Reduc. de Pens.
Cedillo Gallardo Isauro. Int. Aud. Difer. 1 Acdo. Núm. Exp. 1178/2010.
Chevalier Sylvain Dominique vs. Sara Katerine Rodríguez Sarmiento. Controversias del Orden Familiar Tomo VI e. 1 Acdo. en Cuadernillo. Núm. Exp. 1974/2018 Tomo VI.
Cortés Aguirre Laura Nury vs. Allan Jair Padierna Villegas. Controversias del Orden Familiar acdo. 1 Acdo. en Incidente. Núm. Exp. 3442/2024 Cump. de Convenio.
Cortés Aguirre Laura Nury vs. Allan Jair Padierna Villegas. Controversias del Orden Familiar acdo. 2 Acdos. en Incidente. Núm. Exp. 3442/2024 Inc. de Modificación de Régimen de Visitas y Convivencias.
Díaz Vélez Carrillo María de Los Ángeles vs. Rafael Riquelme Gallardo. Actos Prejudiciales Oral Civil 1 Acdo. en Otros. Núm. Exp. 1350/2007 Vía de Apremio.
Fuentes Calixto Ofelia vs. Rafael Montes Mejía. Alim. 2 Acdos. Núm. Exp. 2610/2024.
García Pilar Fernanda Basilia su Sucesión. Sucesorio Familiar 1 Acdo. Núm. Exp. 2740/2024.
García Robles Juana Edith y Santos García Karen Edith vs. Santos Oliveros Roberto. Controversias del Orden Familiar 2 Acdos. Núm. Exp. 702/2024.
García Romero Susana vs. Guerrero Frausto Armando. Especial Familiar 1 Acdo. en Expedientillo. Núm. Exp. 410/2025 Expedientillo.
Garzon García Dora Alicia vs. Fausto Martín de la Chica Carballar. Controversias del Orden Familiar Tomo II e. 1 Acdo. Núm. Exp. 2232/2014 Bis. 5 Principal Tomo II.

SOLO CONSULTA
SOLO CONSULTA
SOLO CONSULTA

Guadarrama Delgado María Magdalena vs. Alfaro Ramírez Fernando Mauricio. Especial Familiar 3 Acdos. Núm. Exp. 284/2025.
Gutiérrez González Ana Magali vs. Zermeño Álvarez Alejandro. Controversias del Orden Familiar Razón e. 1 Acdo. Núm. Exp. 2080/2023.
Guzmán Montes Néstor. Sucesorio Familiar Dada Nva Cta e. 1 Acdo. Núm. Exp. 260/2023.
Hidalgo Domínguez Víctor Hugo su Sucesión. Sucesorio Familiar Acuerdo. 1 Acdo. Núm. Exp. 146/2025.
Isidoro González Armando vs. Feregrino Reséndiz Lucía. Controversias del Orden Familiar Recib. Bille. e. 1 Acdo. Núm. Exp. 3002/2024.
Jiménez Luna Jesús Gerardo. Sucesorio Familiar Razón e. 1 Acdo. Núm. Exp. 242/2025.
Juárez Sánchez Jorge Sotero. Sucesorio Familiar 1 Acdo. en Otros. Núm. Exp. 2262/2024 Secc. II.
Mancilla González Gibran vs. Jiménez Caballero Tania Alix. Controversias del Orden Familiar Req Sala. 1 Acdo. en Incidente. Núm. Exp. 596/2020 Inc. de Reducc. de Pens. Alim.
Martínez Gil Francisco vs. Montoya González Mariana. Controversias del Orden Familiar acdo. 1 Acdo. en Otros. Núm. Exp. 258/2025 Secc. IV.
Miranda Guarneros Román. Sucesorio Familiar Principal. 1 Acdo. Núm. Exp. 2556/2024.
Orea Perea Elizabeth vs. Elizalde Atayde Erik Rainier. Controversias del Orden Familiar Principal. 1 Acdo. Núm. Exp. 3466/2024.
Palacios Ballinas Arturo vs. Cedeño Fuentes Mónica Cecilia. Controversias del Orden Familiar Notif. Dem. 2 Acdos. Núm. Exp. 1744/2024.
Palma Aguilar América vs. Martínez Silva David. Controversias del Orden Familiar a Lo Acord. e. 2 Acdos. Núm. Exp. 920/2024.
Petricioli Miguel Ernesto Mario. Interd. 2 Acdos. Núm. Exp. 2078/2024.
Robles Santamaría. Exh. Familiar Amparo. 2 Acdos. en Amparo. Núm. Exp. 602/2023 610/2025.
Rodríguez Brizuela Armando su Sucesión. Sucesorio Familiar 1 Acdo. Núm. Exp. 2502/2024.
Salas Elisea Verónica Mariana vs. Lira Cárdenas Óscar Ernesto. Especial Familiar Inc. Ejec. Conv. Vía de Apremio e. 1 Acdo. en Incidente. Núm. Exp. 2982/2024 Vía de Apremio Activo.
Saldaña Rocha Julia de Socorro. Sucesorio Familiar 1 Acdo. Núm. Exp. 3432/2024.
Sandoval Miranda María de Los Ángeles vs. Filiberto Raúl Pegueros Cancelada. Especial Familiar Dada Nva Cta e. 1 Acdo. Núm. Exp. 1516/2012.
Tejada Castro Aurora. Sucesorio Familiar Secc. Cuarta e. 1 Acdo. en Otros. Núm. Exp. 848/2023 Secc. Cuarta.
Téllez Mercado Jorge de Jesús vs. Romero Tovar Gloria Mariana. Controversias del Orden Familiar Oficio Dh. 2 Acdos. Núm. Exp. 3486/2024.
Vital Jaime Silvia Adela. Sucesorio Familiar Secc. Seg. e. 1 Acdo. Núm. Exp. 1276/2022 Secc. Segunda.

AUDIENCIA

Martínez Reyes Iliana Guadalupe vs. Martínez Rico Isidro Martín. Aud. Test. Dem y Ratif. Controversias del Orden Familiar 1 Audiencia. Núm. Exp. 120/2023.
Palacios Ballinas Arturo vs. Cedeño Fuentes Mónica Cecilia. Aud. Test. Sin Asist. Controversias del Orden Familiar 1 Audiencia. Núm. Exp. 1744/2024.

LA SECRETARIA DE ACUERDOS
LIC. ALEJANDRA LETICIA ACEVEDO ALONSO

DÉCIMO SEGUNDO DE LO FAMILIAR

SECRETARÍA "A"
ACUERDOS DEL 14 DE JULIO DEL 2025

Almazán Molina Yazmín vs. García Solache José Alejandro. Especial Familiar 2 Acdos. Núm. Exp. 669/2020.
Alpizar Rico Maura Alicia vs. Rojas Jaimes Iván. Juris. Voluntaria Familiar 1 Acdo. Núm. Exp. 1047/2024.
Araujo Alanís Concepción. Sucesorio Familiar Solicita Prorroga. 1 Acdo. en Incidente. Núm. Exp. 1105/2018 Inc. de Oposición Al Inventario y Avaluo.
Ávalos García Frida Yolanda vs. Paul Armando Báez Bustamante. Controversias del Orden Familiar 3 Acdos. Núm. Exp. 1543/2024.
Ayala González Gabriela vs. Domínguez Skinfield Guillermo. Especial Familiar a Salvo Derechos. 1 Acdo. Núm. Exp. 203/2025.
Bustamante García Leonor. Sucesorio Familiar 1 Acdo. en Incidente. Núm. Exp. 1619/2016 Inc. de Remoción de Albacea II.
Campos Zúñiga Armando vs. Huerta Caballero Marcela Iliana. Especial Familiar 1 Acdo. Núm. Exp. 357/2025.
Carmona Jiménez Sharon Deniys vs. Hernández Elena Eduardo. Controversias del Orden Familiar Pasa a Sentencia. 1 Acdo. en Incidente. Núm. Exp. 331/2017 Vía de Apremio (Pago de Pensión Alimenticia).
Colín Castro Ma Guadalupe vs. Arellano Pliego Ángel. Especial Familiar 1 Acdo. en Incidente. Núm. Exp. 1543/2023 de Compensación.
Díaz Johnson Patricia Eugenia su Sucesión. Sucesorio Familiar 1 Acdo. Núm. Exp. 193/2024.
Fernández León Francisco vs. Fernández León Francisco. Sucesorio Familiar Prevención. 1 Acdo. en Incidente. Núm. Exp. 2041/2022 Inc. de Pensión Alimenticia.
Fernández León Francisco vs. Fernández León Francisco. Sucesorio Familiar Prevención. 1 Acdo. en Incidente. Núm. Exp. 2041/2022 Inc. para Decretaria Providencias Precautorias de Gloria Castro Herrera.
Figueroa Galindo Fátima Viridiana vs. José Ángel Linares Andrade. Controversias del Orden Familiar 1 Acdo. Núm. Exp. 2687/2024.
García Gómez Nancy Itzel vs. Barrios Ortega Enrique Eduardo. Controversias del Orden Familiar 1 Acdo. Núm. Exp. 1171/2023.
Gaytán Alejo Héctor Felipe vs. Cabrela Gurrola Irma Patricia. Especial Familiar Se Dejan a Salvo. 1 Acdo. Núm. Exp. 2507/2024.
Hernández Nájera Concepción Amanda vs. Canchola Téllez Luis. Especial Familiar. 1 Acdo. Núm. Exp. 1103/2022.
Hidalgo Valadie Adolfo su Sucesión. Sucesorio Familiar 1 Acdo. Núm. Exp. 220/2025.
Ibáñez Garcés Dulce Alejandra vs. Guillermo Martínez Gómez. Controversias del Orden Familiar 2 Acdos. Núm. Exp. 2247/2024.
Leguel Becerra Pedro Antonio vs. Moreno Castillo Griselda. Especial Familiar 1 Acdo. Núm. Exp. 545/2023.
Marmolejo Gutiérrez Lina Jimena vs. Contreras Cabrera Arturo. Controversias del Orden Familiar 1 Acdo. Núm. Exp. 1259/2024.
Núñez Cárdenas Ma. Azucena vs. Escorcia Ramírez Ricardo. Controversias del Orden Familiar 1 Acdo. en Incidente. Núm. Exp. 2187/2013 de Modificación del Régimen de Visitas y Convivencias Familiar.
Ortega Galván Geovana Beatriz vs. Medellín Reyes Retana Alfredo. Controversias del Orden Familiar 1 Acdo. Núm. Exp. 1579/2016 Tomo II.
Pimentel Alvarado Lucía vs. Romero Guerrero José Martín. Controversias del Orden Familiar Elaboración de Oficio. 1 Acdo. en Otros. Núm. Exp. 1531/2023 Inc. de Ejecc. de Sentencia.
Ramírez Reyes Cynthia Virley vs. Reyes Patiño Fernando. Controversias del Orden Familiar 1 Acdo. en Incidente. Núm. Exp. 2113/2019 de Incremento de Pensión Alimenticia.
Ramos Murguía Jesús Jaime vs. Flores Torres Silvia. Especial Familiar Debera Dar Cumplimiento. 1 Acdo. en Incidente. Núm. Exp. 577/2022 Inc. de Guarda y Custodia, Pensión Alimenticia, Disminución y Cancel. de Pensión.
Rivero Moreno Ma. Salomé vs. Rodolfo Hernández López. Controversias del Orden Familiar 3 Acdos. Núm. Exp. 39/2021.
Rosas Frías Francisco su Sucesión. Sucesorio Familiar 3 Acdos. Núm. Exp. 1499/2024.
Ruíz Almeraz Carmen Liliana vs. Garduño Jiménez Óscar Gibrann. Controversias del Orden Familiar 1 Acdo. en Otros. Núm. Exp. 1659/2019 Inc. de Ejecc. de Convenio.
Ruíz Calixto J Jesús su Sucesión. Sucesorio Familiar 1 Acdo. en Expedientillo. Núm. Exp. 3343/2024 Expedientillo.
Sánchez Figueroa Diana María Guadalupe vs. Rodríguez Mejía Fernando Javier. Especial Familiar 2 Acdos. en Incidente. Núm. Exp. 2725/2024 de Reduc. O. Cancel. de Pensión Alimenticia.
Santana Rosas Dulce Isabel Berenice vs. Gordillo de la Rosa Óscar. Controversias del Orden Familiar 1 Acdo. Núm. Exp. 3023/2024.
Sil Ávila Rosendo su Sucesión. Sucesorio Familiar 1 Acdo. Núm. Exp. 3269/2024.
Sotero Bustos Alejandra vs. Cortés Cruz Alberto. Controversias del Orden Familiar 1 Acdo. Núm. Exp. 109/2021.
Tapia Vergara Máximo vs. Tapia Vergara Máximo. Sucesorio Familiar Secc. Tercera. 1 Acdo. en Otros. Núm. Exp. 125/2016 Secc. Tercera.
Vallarta Luna Edgar vs. Gómez Sánchez Iris Raquel Wendolyn. Controversias del Orden Familiar Llegada de Autos. 2 Acdos. Núm. Exp. 247/2019 Tomo II.
Vallarta Luna Edgar vs. Gómez Sánchez Isis Raquel Wendolyn. Controversias del Orden Familiar Prevención. 2 Acdos. en Incidente.

SOLO CONSULTA
SOLO CONSULTA
SOLO CONSULTA

Núm. Exp. 247/2019 Inc. de de Modiicación de Guarda, Custodia y Pensión Alimenticia Provisional.
Vega Flores Arturo Nicolás vs. Méndez Ocon Daniela. Ord. Civil Familiar Llegada R. 1 Acdo. Núm. Exp. 441/2025.
Waltraud Stephanie Roder Wildmann su Sucesión. Sucesorio Familiar 1 Acdo. Núm. Exp. 1295/2021.
NO PUBLICADOS
Calderón Islas María Isabel vs. Reyes Serrano Mauricio. Especial Familiar 1 Acdo. en Incidente. Núm. Exp. 3447/2024 Pensión Alimenticia Definitiva.
Camargo Núñez Armando su Sucesión. Sucesorio Familiar 1 Acdo. Núm. Exp. 793/2023.
Herrera Ibáñez Mariana vs. Octavio Lemus Cruz Inc. de Pensiones Vencidas No Pagadas. Controversias del Orden Familiar #. 1 Acdo. Núm. Exp. 435/2012 Bis. 1.
Ramírez Quintero María Fernanda vs. Zamacona Urquiza Guillermo. Controversias del Orden Familiar 1 Acdo. Núm. Exp. 3349/2024 Tomo III.
Reyes Manríquez Jorge Luis su Sucesión. Sucesorio Familiar #. 1 Acdo. Núm. Exp. 339/2022 Secc. Segunda.
Reyna García César Enrique vs. Alfaro Espejel Ariadne. Controversias del Orden Familiar 1 Acdo. Núm. Exp. 2799/2024.
AUDIENCIA
Ruíz Ortega Juan Antonio su Sucesión. #Aud. 801 Sin Comparecencia Sucesorio Familiar. 1 Audiencia. Núm. Exp. 1329/2024.
SECRETARIO PROYECTISTA POR MINISTERIO LEY:
LIC. NOHEMÍ GUERRERO CERÓN

SECRETARÍA "B"
ACUERDOS DEL 14 DE JULIO DEL 2025

Alarcón González María Guadalupe. Sucesorio Familiar 1 Acdo. Núm. Exp. 1956/2017.
Almeda Balderas Jesús su Sucesión. Sucesorio Familiar 1 Acdo. Núm. Exp. 368/2025.
Alonso Acevedo Juan. Sucesorio Familiar 1 Acdo. Núm. Exp. 986/1994 Secc. Segunda.
Álvarez Flores Irene vs. Moreno Mora Miguel Salvador. Controversias del Orden Familiar 3 Acdos. Núm. Exp. 1872/2024.
Álvarez Hernández María Josefina vs. Gómez Tapia Jesús. Controversias del Orden Familiar 1 Acdo. Núm. Exp. 288/2025.
Álvarez Herrera Eugenio. Sucesorio Familiar 1 Acdo. Núm. Exp. 270/2013.
Álvarez Illescas Luis. Juris. Voluntaria Familiar R. 2 Acdos. Núm. Exp. 444/2025.
Arévalo González Fátima Montserrat vs. Miranda Muñoz José. Controversias del Orden Familiar 1 Acdo. en Incidente. Núm. Exp. 3452/2024 Vía de Apremio.
Arroyo Alcalá Adriana vs. García Merino Marcelo. Controversias del Orden Familiar 1 Acdo. Núm. Exp. 1988/2022.
Balmaceda Arcos María Josefina. Sucesorio Familiar 1 Acdo. en Otros. Núm. Exp. 394/2025 Cuarta Sección.
Belmont Luna Simón. Sucesorio Familiar 1 Acdo. Núm. Exp. 704/2013 Principal.
Canchola Díaz Aurelio. Sucesorio Familiar 1 Acdo. Núm. Exp. 68/2018.
Chavarría Valderrama Abraham su Sucesión. Sucesorio Familiar 1 Acdo. Núm. Exp. 2824/2024.
Contreras Monroy Martiniano Buenaventura. Sucesorio Familiar 1 Acdo. Núm. Exp. 1258/2015.
Cruz Garnica América Daniela vs. Márquez Ramírez Raúl. Especial Familiar Contestación de Demanda. 1 Acdo. en Incidente. Núm. Exp. 208/2022 Inc. de Cancel. de Pensión Alimenticia.
Cruz María Teresa su Sucesión. Sucesorio Familiar 1 Acdo. Núm. Exp. 3324/2024.
Cruz Peralta Olivia Guadalupe vs. Alberto Flores Andrade. Ord. Civil Familiar 1 Acdo. Núm. Exp. 304/2025.
Díaz Ramírez Citlali de Los Ángeles vs. Jiménez Ibarra Roberto Raymundo. Controversias del Orden Familiar 1 Acdo. Núm. Exp. 2090/2024.
Domínguez Martínez Teódulo su Sucesión. Sucesorio Familiar 1 Acdo. Núm. Exp. 684/2024.
Flores de la Cruz Norma Angélica vs. Díaz González Fabián. Controversias del Orden Familiar 5 Acdos. en Incidente. Núm. Exp. 1522/2018 Inc. de Modificación de Convenio.
Gallegos Ceja Margarita vs. Joaquín Rogelio López Castilleros. Div. Nec. 1 Acdo. Núm. Exp. 1076/2006.
García Ubaldo Elizabeth vs. Aguirre Montes Christian. Controversias del Orden Familiar 1 Acdo. Núm. Exp. 948/2022.
Garrido Otaola Juan vs. Morayta Amodio Lorena. Especial Familiar 1 Acdo. Núm. Exp. 1766/2019 Tomo II del Principal.
Gómez Islas Leticia vs. De Zaldo Zurita Ricardo. Especial Familiar 1 Acdo. Núm. Exp. 2144/2024.
Gómez Segovia Ana Yazmín vs. Avilés Pérez Carlos Alberto. Controversias del Orden Familiar 1 Acdo. Núm. Exp. 502/2015.
González Medina Carmen Ofelia. Sucesorio Familiar 1 Acdo. en Incidente. Núm. Exp. 84/2017 Oposición Al Inventario y Avalúo.
Guillermo Alejo Carolina. Juris. Voluntaria Familiar 1 Acdo. Núm. Exp. 1890/2023.
Hernández González Jaime Enrique vs. Villegas Torres Érika Lizbeth. Controversias del Orden Familiar 2 Acdos. Núm. Exp. 2472/2024 Tomo III.
Hernández Lovera Abel vs. Gómez Hernández Roxana. Especial Familiar Exhorto. 1 Acdo. en Expedientillo_Expediente_No_Conocido. Núm. Exp. 2336/2024 Exp. Principal.
Hernández Méndez Erendira Berenice vs. Ariza Ramírez César David. Especial Familiar 1 Acdo. en Amparo. Núm. Exp. 2902/2024 71/2024.
Huerta Cabrera Arnoldo. Sucesorio Familiar 1 Acdo. en Cuadernillo. Núm. Exp. 2684/2024 Secc. Cuarta.
Iturbe Rivas Lorenzo su Sucesión. Sucesorio Familiar 1 Acdo. en Otros. Núm. Exp. 3284/2024 Secc. Tercera.
Jiménez Vera Plinio David vs. Coronado Morales Nancy Tamara. Controversias del Orden Familiar 1 Acdo. Núm. Exp. 3220/2024 Principal Tomo II.
Juárez Chavira Crescencio su Sucesión. Sucesorio Familiar 1 Acdo. Núm. Exp. 160/2025.
Leguizamon Ruíz Díaz Liz Marlene vs. Sánchez Guerrero Richard Rafael. Controversias del Orden Familiar 5 Acdos. en Cuadernillo. Núm. Exp. 2004/2024 Principal Tomo II.
Leobarda su Sucesión Morín Vallejo. Sucesorio Familiar 1 Acdo. Núm. Exp. 234/2023.
López García Aurora. Juris. Voluntaria Familiar 1 Acdo. Núm. Exp. 2932/2024.
López Gutiérrez Alheli su Sucesión. Sucesorio Familiar 1 Acdo. Núm. Exp. 874/2023.
Medina Magallanes J Refugio de Jesús su Sucesión. Sucesorio Familiar 1 Acdo. Núm. Exp. 1416/2023.
Medina Silva Brenda vs. Gómez Polina Hugo César. Controversias del Orden Familiar 1 Acdo. Núm. Exp. 1766/2022 Tomo II.
Miranda Monroy Antonio vs. Cuevas García Adriana. Especial Familiar 2 Acdos. en Incidente. Núm. Exp. 2976/2024 Disol. de Copropiedad.
Moctezuma Varela Bonifacio su Sucesión. Sucesorio Familiar 1 Acdo. Núm. Exp. 2758/2024.
Moreno y Martínez Marcelo. Sucesorio Familiar Contestación de Demanda. 1 Acdo. en Incidente. Núm. Exp. 2438/2024 Inc. de Nul. de Actuaciones.
Navarro Beltrán Agustín. Sucesorio Familiar 1 Acdo. Núm. Exp. 1322/2018.
Navarro Moreno José de Jesús. Sucesorio Familiar 1 Acdo. Núm. Exp. 2616/2024 Secc. Primera Tomo II.
Olea Medina Bernabé Homero vs. Contreras Fragoso María Sonia. Controversias del Orden Familiar 1 Acdo. en Expedientillo. Núm. Exp. 392/1996.
Patchen Martínez María del Socorro su Sucesión. Sucesorio Familiar 1 Acdo. en Cuadernillo. Núm. Exp. 1798/2022 Cuad. de Rendición de Ctas. por el Tiempo que Fungio como Albacea.
Peña Aguilar Alberto Teodoro vs. Bravo Alanís Julio Antonio. Controversias del Orden Familiar 3 Acdos. Núm. Exp. 1366/2024 Tomo IV.
Pineda Mendoza Luciano Alejandro su Sucesión. Sucesorio Familiar 1 Acdo. Núm. Exp. 216/2024.
Piza Rodríguez Jéssica vs. Hurtado Zamudio Eduardo. Especial Familiar 1 Acdo. en Incidente. Núm. Exp. 532/2024 Inc. para Resolver Las Cuestiones Inherentes a la Disol. del Vínculo Matrimonial.
Quintanar Gutiérrez Teresa. Test. 1 Acdo. Núm. Exp. 696/2006.
Ramírez Miranda Irene Eva vs. Jesús Roberto Vargas Maya. Controversias del Orden Familiar 1 Acdo. Núm. Exp. 1784/2012.
Ramírez Prieto América Citlali vs. Edgar Eduardo Santos Senon. Controversias del Orden Familiar 1 Acdo. en Expedientillo. Núm. Exp. 426/2024.
Reyes Blanco María Silvia. Sucesorio Familiar 1 Acdo. Núm. Exp. 498/2018.

SOLO CONSULTA
SOLO CONSULTA
SOLO CONSULTA

Reyes Escárcega Patricia vs. Gómez Hitron Javier. Controversias del Orden Familiar 1 Acdo. Núm. Exp. 76/2025 Inc. de Vía de Apremio-Ejecc. de Convenio.
Reyes Tiburcio Cinthia vs. Luis Sánchez Corona. Especial Familiar 2 Acdos. en Incidente. Núm. Exp. 96/2021 Inc. del Artículo 287 del Codigo Civil Tomo Vii.
Reyna Morales María de la Fe vs. Fernando Enrique Marroquín. Div. Vol. 1 Acdo. Núm. Exp. 2628/2024.
Rodríguez Benítez Montserrat vs. Peña Almanza Diego Peña. Especial Familiar 2 Acdos. en Incidente. Núm. Exp. 2790/2024 Inc. de Nul. de Actuaciones.
Rodríguez Gutiérrez María Laura Cecilia vs. Cabrera Acosta Erik Javier. Controversias del Orden Familiar 2 Acdos. Núm. Exp. 3086/2024.
Rodríguez Martínez Eloísa su Sucesión. Sucesorio Familiar 1 Acdo. en Otros. Núm. Exp. 1564/2024 Secc. Segunda.
Ruíz Hernández Gloria vs. González Ruíz Fabiola Berenice. Controversias del Orden Familiar 1 Acdo. Núm. Exp. 1304/2024.
San Juan Bernal Julio Alejandro su Sucesión. Sucesorio Familiar 2 Acdos. Núm. Exp. 48/2022 Cuarta Sección.
Sánchez Espino Elizabeth vs. Nicolás Vicente Heriberto. Controversias del Orden Familiar Certificación. 1 Acdo. Núm. Exp. 1174/2024.
Sánchez López Karla Ximena vs. Leal Bautista Diego Eulises. Controversias del Orden Familiar 1 Acdo. Núm. Exp. 2254/2023.
Sosa Chamarro Pedro Armando su Sucesión. Sucesorio Familiar 1 Acdo. Núm. Exp. 1984/2021.
Tena Estrada María Dolores su Sucesión. Sucesorio Familiar 1 Acdo. en Expedientillo. Núm. Exp. 256/1999.
Tinoco Mondragón Diego vs. Martínez Hernández Montserrat. Controversias del Orden Familiar 1 Acdo. Núm. Exp. 162/2025.
Tinoco Mondragón Diego vs. Martínez Hernández Montserrat. Ord. Civil Familiar 1 Acdo. Núm. Exp. 162/2025 Inc. de Ampliación de Régimen de Visitas y Convivencias.
Torres López Rosa María vs. Hernández Hernández David. Controversias del Orden Familiar 2 Acdos. Núm. Exp. 2956/2024 Tomo II.
Torres Vera Claudia Guadalupe vs. Conteras Escajillo Roberto. Especial Familiar R. 2 Acdos. Núm. Exp. 448/2025.
Urban Caudillo Jacqueline vs. Calleja Roaro Valentín. Especial Familiar R. 1 Acdo. Núm. Exp. 3478/2024.
Ureta Angulo Emilia. Sucesorio Familiar 1 Acdo. en Otros. Núm. Exp. 662/2010 Secc. Tercera.
Urzua Medina Luis Gerardo vs. Amaya Soto Diana Laura. Controversias del Orden Familiar 1 Acdo. en Incidente. Núm. Exp. 2980/2024 Inc. de Guarda y Custodia.
Vallarino Vázquez Karla María su Sucesión. Sucesorio Familiar 4 Acdos. Núm. Exp. 736/2024.
Vargas Rodríguez Ana Ximena vs. Ortiz Lailzon Nathan. Especial Familiar 1 Acdo. en Incidente. Núm. Exp. 3226/2024 Inc. Modificación de Convenio.
Vázquez Alfaro Gilberto. Sucesorio Familiar 1 Acdo. en Incidente. Núm. Exp. 472/2013 Inc. de Oposición a la Rendición de Ctas. de Bertilde Mahe Lavoignet 2019.
Vázquez García Tania Yasmín vs. Néstor Octavio Hoyos Franco. Controversias del Orden Familiar 1 Acdo. Núm. Exp. 548/2012.
Villagrán Ballesteros Azul Viridiana y Villagrán Ballesteros Rodrigo Francisco vs. Aguilar Stubbe Crisotenes. Controversias del Orden Familiar 1 Acdo. en Cuadernillo. Núm. Exp. 794/2023 Principal Tomo II.
Villar López Nayeli vs. Gómez Haro Juan Hill. Controversias del Orden Familiar 1 Acdo. en Incidente. Núm. Exp. 1366/2023 Inc. Modificación de Régimen de Visitas y Convivencias.
Villavicencio Ramírez Rosa Blanca su Sucesión. Sucesorio Familiar 2 Acdos. Núm. Exp. 2802/2024.
Villeda Medina Carlota. Sucesorio Familiar 1 Acdo. Núm. Exp. 1550/2013.
Del Toro Campoy Jenisse Carolina vs. Villaseñor Negroe Jorge. Especial Familiar 1 Acdo. en Incidente. Núm. Exp. 2904/2024 Cambio de Residencia de Domiclio Donde Se Ejerce la Guarda y Custodia.
Del Toro Campoy Jenisse Carolina vs. Villaseñor Negroe Jorge. Especial Familiar 1 Acdo. Núm. Exp. 2904/2024 Inc. de Guarda y Custodia Tomo III.
Ávila Avellaneda Jennifer vs. Lechuga Zepeda Luis Alberto. Controversias del Orden Familiar 1 Acdo. Núm. Exp. 1202/2020 Principal Tomo III.
NO PUBLICADOS
Altamirano Ornelas Febe Lilián. Sucesorio Familiar 1 Acdo. en Otros. Núm. Exp. 264/1991 Secc. Cuarta.
Bautista de la Rosa Víctor Manuel. Sucesorio Familiar 1 Acdo. en Cuadernillo. Núm. Exp. 448/2020 Secc. Segunda.
Carbellido Marín Evelyn Daniela vs. Fuentes Vargas Miguel Ángel. Controversias del Orden Familiar 2 Acdos. Núm. Exp. 3264/2024 Tomo II.
Gómez Morales María. Sucesorio Familiar Apel. no Publ. del 1o de Julio del 2025. 2 Acdos. Núm. Exp. 2000/2023.
12 Familiar. Juris. Voluntaria Familiar 1 Acdo. en Cuadernillo. Núm. Exp. 6000/2025 Administrativo.
Leguizamon Ruíz Díaz Liz Marlene vs. Sánchez Guerrero Richard Rafael. Controversias del Orden Familiar 2 Acdos. en Cuadernillo. Núm. Exp. 2004/2024 Principal Tomo II.
Maqueda Mendoza Gloria. Sucesorio Familiar 1 Acdo. en Incidente. Núm. Exp. 836/2018 Inc. de Oposición Al Inventario y Avalúo.
AUDIENCIA
Guerrero Herrera Mario su Sucesión. Aud. 805 Sucesorio Familiar. 1 Aud. en Incidente. Núm. Exp. 116/2022 Inc. de Remoción de Albacea.
Islas Sánchez Silvia. Aud. 805 Sucesorio Familiar. 1 Aud. en Incidente. Núm. Exp. 22/2018 Inc. de Remoción de Albacea.
Jiménez González María de Los Ángeles su Sucesión. #Aud. 801 y 805 Sucesorio Familiar. 1 Audiencia. Núm. Exp. 1680/2024.
Méndez Dorantes Martha Nalleli vs. Oliver García Valle. Aud. de Ley Especial Familiar. 1 Aud. en Incidente. Núm. Exp. 680/2014 de Incremento de Pens Alimen y Modificac de Convenio.
SENTENCIAS INTERLOCUTORIAS MAL PUBLICADOS
Ramírez Barragán María José vs. Perea Soto Omar. Especial Familiar Sent. Interl. 1 Sent. Inter. en Incidente. Núm. Exp. 140/2021 Vía de Apremio

LA SECRETARIA DE ACUERDOS
LIC. NALLELY JIMÉNEZ ALTAMIRANO

DÉCIMO TERCERO DE LO FAMILIAR

SECRETARÍA "A"
ACUERDOS DEL 14 DE JULIO DEL 2025

Abascal Olascoaga Rodrigo vs. Pérez Torres Daniela Marlene. Especial Familiar 5 Acdos. en Incidente. Núm. Exp. 5/2020 Consecuencias.
Aburto Cuin Francisco su Sucesión. Sucesorio Familiar 1 Acdo. Núm. Exp. 373/2025.
Aguilar Morales Carlos su Sucesión. Sucesorio Familiar 1 Acdo. Núm. Exp. 491/2023.
Aguilar Morán Andrés. Sucesorio Familiar 2 Acdos. Núm. Exp. 523/2019 Secc. Segunda.
Aguirre Ramírez María de la Luz. Sucesorio Familiar 1 Acdo. en Incidente. Núm. Exp. 1735/2014 Inc. de Oposición a la Rendición de Cuentas.
Álvarez Avendaño Leticia vs. Volante Arcos Enrique. Controversias del Orden Familiar 1 Acdo. Núm. Exp. 3523/2024.
Álvarez Ferreira Ma. Cristina vs. Gerardo Sandoval Sánchez. Especial Familiar 5 Acdos. en Incidente. Núm. Exp. 253/2016 Inc. de Cambio de Guarda y Custodia.
Avilés Vázquez Taurino y Vicente Romero Rocío Alejandra vs. Avilés Alcántara Arturo y Avilés Alcántara Taurino. Controversias del Orden Familiar 1 Acdo. Núm. Exp. 2633/2024.
Bermúdez González María Elena vs. Gregorio Rubio Hernández. Controversias del Orden Familiar 2 Acdos. en Incidente. Núm. Exp. 819/2004 Inc. de Cesación de Pensión Alimenticia.
Bernal González Angelina vs. Flores Castaneda Tomás Catarino. Ord. Civil Familiar Recepción-Extinción. 1 Acdo. Núm. Exp. 433/2025.
Blanco Flores Selene Guadaluoe vs. Vicente Aguilar Pérez. Cont. Ord. Fam. 2 Acdos. Núm. Exp. 1499/2000.
Borboa Martínez Alondra vs. Martínez Rincón Juan José y Rodríguez de Jesús Claudia. Controversias del Orden Familiar Dada Cuenta. 2 Acdos. Núm. Exp. 2625/2024.
Camargo Ramírez Evelin vs. Nava Pérez Víctor Claudio. Controversias del Orden Familiar 1 Acdo. Núm. Exp. 2199/2024.
Cervantes Carrillo Christian Romina vs. González Mendoza Edgar Gabriel. Controversias del Orden Familiar 4 Acdos. Núm. Exp. 2277/2024.
Colín Martínez Carolina vs. Condey Velasco Javier. Controversias del Orden Familiar Certif. Cierre Tomo. 1 Acdo. Núm. Exp. 3053/2024.
Colín Martínez Carolina vs. Condey Velasco Javier. Controversias del Orden Familiar 5 Acdos. Núm. Exp. 3053/2024 Tomo III Principal.
Cortina Perea Manuel su Sucesión. Sucesorio Familiar 1 Acdo. Núm. Exp. 3395/2024 Principal.
Cuéllar Magdalena su Sucesión. Sucesorio Familiar 1 Acdo. Núm. Exp. 107/2025.

SOLO CONSULTA
SOLO CONSULTA
SOLO CONSULTA

Delgado Argueta Mercedes. Juris. Voluntaria Familiar 2 Acdos. Núm. Exp. 3429/2024 Principal.

Domínguez Macouzet Beatriz vs. Macouzet Macouzet María Mercedes del Sagrado Corazon Procopia y Domínguez Macouzet María Guadalupe y Domínguez Macouzet María de Las Mercedes y Domínguez Macouzet Arturo y Domínguez Macouzet Ángel Carlos. Ord. Civil Familiar 1 Acdo. Núm. Exp. 369/2023 Tomo II.

Elizarrarás Martínez Roberto Carlos vs. Zúñiga Pérez Hilda. Controversias del Orden Familiar 1 Acdo. Núm. Exp. 657/2023.

Estrada Martínez Ricardo vs. Frías Valenzuela Reyna Lourdes. Especial Familiar Comparecencia. 1 Acdo. Núm. Exp. 1565/2023 Tomo II.

Flores Contreras Laura vs. Peña Cuautle Tomás Cecilia. Controversias del Orden Familiar 3 Acdos. en Incidente. Núm. Exp. 1907/2018 Tomo II.

Flores Ponce Margarita su Sucesión. Sucesorio Familiar Comparecencia. 1 Acdo. Núm. Exp. 3149/2024.

Garduño Morales Juan vs. Sucesorio Familiar Expedientillo. 1 Acdo. en Expedientillo. Núm. Exp. 917/1987.

González Montes Dira Sahad vs. Díaz Ramírez Jaime Gabriel. Controversias del Orden Familiar 2 Acdos. Núm. Exp. 1765/2018.

Gudiño González Narciso su Sucesión. Sucesorio Familiar 1 Acdo. Núm. Exp. 1747/2022.

Herrejón Tecanhuey María del Rosario vs. Guardado Sánchez Ramón. Controversias del Orden Familiar 1 Acdo. en Amparo. Núm. Exp. 1385/2004 670/2025.

Jiménez Sánchez Lorena Arcelia vs. Miranda Jiménez Juan Pablo. Controversias del Orden Familiar 2 Acdos. Núm. Exp. 1979/2022.

Juárez Villanueva Giovanna Areli vs. Juárez Vega Vicente. Controversias del Orden Familiar 2 Acdos. Núm. Exp. 1523/2024.

Leyva Criollo Carlos vs. González Araiza María. Especial Familiar Expdllo. 1 Acdo. Núm. Exp. 377/2023.

Leyva Cuevas Alicia Verónica. Int. 1 Acdo. Núm. Exp. 209/2008.

Lugo Luna María Inés. Juris. Voluntaria Familiar 2 Acdos. en Amparo. Núm. Exp. 1231/2021 796/2023.

Luna Salcedo Susana Nurely y Delgadillo Carrillo Jorge Eduardo. Controversias del Orden Familiar 7 Acdos. en Incidente. Núm. Exp. 3261/2024 Cancel. de Pensión Alimenticia.

Macouzet Macouzet María Mercedes del Sagrado Corazon Procopiae. Sucesorio Familiar 1 Acdo. en Incidente. Núm. Exp. 1605/2019 Inc. de Remoción de Albacea II.

Macouzet Macouzet María Mercedes del Sagrado Corazon Procopiae. Sucesorio Familiar 1 Acdo. Núm. Exp. 1605/2019 Tomo IV.

Mancilla González Mario Eduardo vs. Peralta Serrano Paulina Sarai. Especial Familiar 1 Acdo. en Incidente. Núm. Exp. 109/2019 Cambio de Guarda y Custodia.

Mancilla González Mario Eduardo vs. Peralta Serrano Paulina Sarai. Especial Familiar 1 Acdo. en Incidente. Núm. Exp. 109/2019 Inc. de Cambio de Guarda y Custodia.

Martínez Calett María del Socorro Teresa. Juris. Voluntaria Familiar 1 Acdo. Núm. Exp. 1701/2024.

Martínez Moreno Sara Yanina vs. Mena Sánchez Hugo. Controversias del Orden Familiar 1 Acdo. Núm. Exp. 91/2024.

Martínez Treviño Adelaido su Sucesión. Sucesorio Familiar 1 Acdo. en Incidente. Núm. Exp. 1661/2021 Remoción de Albacea.

Mata Gómez Manuela su Sucesión. Sucesorio Familiar 1 Acdo. Núm. Exp. 2189/2023.

Matus López María Patrocinia. Sucesorio Familiar 2 Acdos. Núm. Exp. 1103/2020.

Medina Reyes Itzel Soledad vs. Iván Alexis Rivas Camacho. Controversias del Orden Familiar 2 Acdos. en Amparo. Núm. Exp. 1049/2021 Amparo 611/2025- I.

Mejía Ortega Gloria su Sucesión. Sucesorio Familiar 6 Acdos. Núm. Exp. 1341/2024.

Méndez Torres Guadalupe su Sucesión. Sucesorio Familiar 1 Acdo. Núm. Exp. 1533/2024.

Molina Pérez Magaly Patricia vs. Arturo Rivera Pérez. Controversias del Orden Familiar 1 Acdo. Núm. Exp. 641/2014 Tomo Xv.

Morales Heras Filiberto Martín su Sucesión. Sucesorio Familiar Dada Cuenta. 2 Acdos. Núm. Exp. 1849/2024.

Munguía Álvarez Laura Guadalupe vs. Baxin Fuentes Carlos Omar. Controversias del Orden Familiar 1 Acdo. Núm. Exp. 2043/2017.

Ortiz Acosta Jazmín vs. Cruz Andrade Óscar Isai. Controversias del Orden Familiar 1 Acdo. Núm. Exp. 1433/2024.

Padrón Saucedo Gabriela Janete vs. Martínez García Ricardo. Controversias del Orden Familiar 8 Acdos. Núm. Exp. 2353/2024 Tomo II.

Pardo Álvarez Amparo su Sucesión. Sucesorio Familiar Apel. y Computo. 1 Acdo. en Incidente. Núm. Exp. 33/2023 Inc. de Remoción de Albacea.

Pérez Castellanos Brenda Sarai vs. De la Cruz Hernández Isai Jacob. Controversias del Orden Familiar 2 Acdos. Núm. Exp. 1885/2024.

Pérez Vázquez Lorena vs. Alejandro González Cruz. Sucesorio Familiar Dada Cuenta. 1 Acdo. Núm. Exp. 857/2024.

Quintana Romero Leticia y Quintana Romero Gladys y Quintana Romero Arturo vs. Romero Leal Gladys del Carmen. Ord. Civil Familiar 1 Acdo. Núm. Exp. 2259/2024.

Rabadán Quezada Irasema. Sucesorio Familiar 1 Acdo. Núm. Exp. 829/2019.

Reyes Zarco Sonia vs. González del Río José Manuel. Ord. Civil Familiar 3 Acdos. Núm. Exp. 2967/2024.

Rodríguez Guzmán Antonio su Sucesión. Sucesorio Familiar 1 Acdo. Núm. Exp. 1909/2021.

Rodríguez Ríos Rosalva vs. Onofre Cruz Guillermo Israel. Especial Familiar 2 Acdos. Núm. Exp. 541/2023.

Rosales Silva Hilda María de Lourdes su Sucesión. Sucesorio Familiar 1 Acdo. Núm. Exp. 625/2024.

Rosas Jiménez Alexa. Controversias del Orden Familiar 1 Acdo. en Otros. Núm. Exp. 85/2025 Lamvlv/85/2025.

Rosiles Bernal Raquel vs. Yanez Escamilla José Carlos. Controversias del Orden Familiar 3 Acdos. Núm. Exp. 2203/2024.

Saavedra Baron Virginia Esperanza. Sucesorio Familiar 1 Acdo. Núm. Exp. 659/2021.

Salum Castro Alberto Monir vs. Lazo Angulo María Fernanda. Especial Familiar 1 Acdo. Núm. Exp. 1527/2022.

Salum Castro Alberto Monir vs. Lazo Angulo María Fernanda. Especial Familiar 1 Acdo. en Incidente. Núm. Exp. 1527/2022 Inc. de Mod y Reduc. de Pensión Alimenticia.

Sánchez Álvarez Bárbara vs. Rubio López José Alberto. Controversias del Orden Familiar 1 Acdo. en Incidente. Núm. Exp. 3269/2024 Inc. de Cancel. y Reduc. de Pensión Alimenticia.

Sánchez Martínez Blanca Estela vs. Hernández Vázquez Jorge Luis. Controversias del Orden Familiar Dada Cuenta Expresión de Agravios. 2 Acdos. Núm. Exp. 1983/2023 Tomo II.

Sánchez Puente María Elena vs. Fernando Flores López. Controversias del Orden Familiar 1 Acdo. en Incidente. Núm. Exp. 1489/2003 Inc. de Cancel. de Pensión Alimenticia II.

Tapia Guzmán Ma Concepción su Sucesión. Sucesorio Familiar 2 Acdos. Núm. Exp. 691/2024.

Tello Sánchez María Guadalupe vs. Espinosa Cortés Martín. Controversias del Orden Familiar Reb. de Agravios. 2 Acdos. en Expedientillo. Núm. Exp. 13101/2024 Expdllo. Guardia Violencia.

Torres Rodríguez Carmen. Sucesorio Familiar 1 Acdo. Núm. Exp. 289/2015 Tomo III.

Torres Zaragoza María Guadalupe vs. Torres Zaragoza María. Sucesorio Familiar 1 Acdo. en Amparo. Núm. Exp. 2757/2024 1184/2024.

Trejo Alvarado María del Pilar Érika vs. Valdez Colunga José Carlos. Controversias del Orden Familiar 3 Acdos. Núm. Exp. 1707/2024.

Trujillo Mendieta Maricela su Sucesión. Sucesorio Familiar 3 Acdos. Núm. Exp. 279/2023.

Valdés Falcón David vs. Naranjo Téllez Miriam Patricia. Especial Familiar no Publ. del 11- Julio- 2025. 1 Acdo. Núm. Exp. 2735/2024 Inc. de Liquidación de Sociedad Conyugal.

Velázquez García Guillermo. Sucesorio Familiar Expdllo. 1 Acdo. Núm. Exp. 971/2021.

Velázquez García Guillermo. Sucesorio Familiar 1 Acdo. en Otros. Núm. Exp. 971/2021 Secc. Segunda.

Velázquez Sánchez José Enrique. Sucesorio Familiar Comparecencia. 1 Acdo. Núm. Exp. 2627/2024.

Vera Reynoso María del Rocío vs. Baños Santiago Iván. Controversias del Orden Familiar 2 Acdos. Núm. Exp. 2339/2024.

Vergara Flores Silvia vs. López Ramírez David. Controversias del Orden Familiar Dada Cuenta. 2 Acdos. Núm. Exp. 2217/2023.

Vergara Salazar Eustorgio. Int. 6 Acdos. Núm. Exp. 981/1995.

Xochicale Barbosa María Inés Micaela su Sucesión. Sucesorio Familiar 1 Acdo. Núm. Exp. 1497/2024.

Xolalpa Medina Rosa vs. Alvarado Pérez Francisco. Controversias del Orden Familiar 2 Acdos. Núm. Exp. 2699/2024.

Zainos Sánchez Jaime Arturo vs. Rivero Lemus Bianca Nallely. Controversias del Orden Familiar 1 Acdo. Núm. Exp. 59/2024 Tomo VI.

Zaldívar Avendaño Claudia vs. José Antonio Arellano Nájera. Controversias del Orden Familiar 1 Acdo. Núm. Exp. 2011/2013.

Zárate Cruz Elena. Int. 1 Acdo. Núm. Exp. 789/1989.

SOLO CONSULTA
SOLO CONSULTA
SOLO CONSULTA

NO PUBLICADOS

Carrera Romero María de Los Ángeles su Suce. Sucesorio Familiar no Publ. del 11- 07- 2025. 1 Acdo. Núm. Exp. 3289/2024 Principal.

Castillo Rosales Roberto. Sucesorio Familiar Md Auto Ampliación. 1 Acdo. Núm. Exp. 1703/2019 Cuarta Sección.

Mendoza Hernández Adriana vs. Cruz Petatan Miguel Ángel. Controversias del Orden Familiar Acdo. no Publ. del 11 de Julio 2025. 1 Acdo. Núm. Exp. 1943/2019.

Valdés Falcón David vs. Naranjo Téllez Miriam Patricia. Especial Familiar no Publ. del 11- Julio- 2025. 1 Acdo. Núm. Exp. 2735/2024 Inc. de Liquidación de Sociedad Conyugal.

SENTENCIAS DEFINITIVAS DEL 14 DE JULIO DEL 2025

Amézcua Sánchez J Jesús su Sucesión. Sucesorio Familiar Ecm 1 Núm. Exp. 515/2022 Secc. Cuarta

Campos Sánchez María del Carmen vs. Zavala Martínez Gerardo Arturo. Especial Familiar Sent. Def. 1 Núm. Exp. 1465/2023

Mugica Luna Gerardo vs. Rossell de Los Cobos María Fernanda. Especial Familiar Sent. Def. 1 Núm. Exp. 1639/2023

SENTENCIAS INTERLOCUTORIAS

Pancich Edwards Carlos Walter. Sucesorio Familiar Md Sent. Interl. 1 Sent. Inter. en Incidente. Núm. Exp. 537/2012 Inc. de Remoción de Albacea

LA SECRETARIA DE ACUERDOS
LIC. MARÍA ESTELA GONZÁLEZ MARTÍNEZ

SECRETARÍA "B"
ACUERDOS DEL 14 DE JULIO DEL 2025

Allende Mayen José Enrique su Sucesión. Sucesorio Familiar Mhm. 1 Acdo. Núm. Exp. 1424/2022.

Ángeles Martínez Patricia vs. Israel García Reyes. Controversias del Orden Familiar Mhm. 1 Acdo. en Incidente. Núm. Exp. 2954/2024 Inc. de Cancel. de Pensión Alimenticia.

Aragón San Luis Félix Octavio vs. Hernández Ibáñez Diana Alethia. Controversias del Orden Familiar Narb. 1 Acdo. Núm. Exp. 1972/2022.

Arellano Pérez María Elena vs. Gustavo García Ramírez. Controversias del Orden Familiar Mhm. 1 Acdo. Núm. Exp. 858/2005.

Arellano Pérez María Elena vs. Gustavo García Ramírez. Controversias del Orden Familiar Mhm. 1 Acdo. en Incidente. Núm. Exp. 858/2005 Inc. de Cesación de Pensión Alimenticia.

Arias Sánchez María Guadalupe y López López Jesús vs. Hernández Fuentes Saúl. Controversias del Orden Familiar 1 Acdo. Núm. Exp. 1290/2024.

Arizmendi Aguero María Esther su Sucesión. Sucesorio Familiar Mhm. 1 Acdo. Núm. Exp. 328/2025.

Basilio Hernández Marco Antonio su Sucesión. Sucesorio Familiar Sale Sentencia. 1 Acdo. Núm. Exp. 1802/2024.

Bañales Sánchez Rosa María vs. González Colín Ramses. Controversias del Orden Familiar Mhm. 1 Acdo. en Incidente. Núm. Exp. 2106/2024 Inc. de Cump. de Convenio.

Bezares Sansores Roberto. Sucesorio Familiar Narb. 1 Acdo. Núm. Exp. 412/2017.

Birrichaga Flores Abel vs. Hernández López María Belén. Controversias del Orden Familiar Mhm. 2 Acdos. Núm. Exp. 1242/2024.

Bonilla González Saúl Alberto vs. Nadsheli Reyes González. Especial Familiar Narb. 1 Acdo. en Incidente. Núm. Exp. 18/2021 de Cump. de Convenio.

Castillo Sánchez Ismael vs. Normandia Vargas Brenda Carolina. Especial Familiar Narb. 2 Acdos. Núm. Exp. 992/2024 Tomo II.

Cervantes Sandoval Nadia Lilianquiroz Cervantes Azul Juliette vs. Quiroz García Julio César. Controversias del Orden Familiar Narb. 1 Acdo. en Otros. Núm. Exp. 354/2020 Tomo III.

Chamorro Ávila Uriel vs. Edith Nayelli García Barragán. Vía de Apremio Familiar Narb. 1 Acdo. Núm. Exp. 1196/2012.

Colín Andrade Jéssica Leiny vs. Raúl Antonio Orozco de la Garma. Controversias del Orden Familiar Mhm. 3 Acdos. en Incidente. Núm. Exp. 1662/2019 Inc. de Reduc. de Pensión Alimenticia.

Cruz Martínez Ma Guadalupe su Sucesión. Sucesorio Familiar 1 Acdo. Núm. Exp. 390/2025.

Cruz Salas Juan Bernardo vs. Rubio Ochoa Alicia. Especial Familiar Narb. 1 Acdo. Núm. Exp. 2570/2024.

Díaz Hernández Raquel su Sucesión. Sucesorio Familiar Mhm. 1 Acdo. en Incidente. Núm. Exp. 888/2023 Inc. de Remoción de Albacea.

Enciso Vargas Catalina. Sucesorio Familiar Mhm. 1 Acdo. en Otros. Núm. Exp. 706/2018 Cuarta Sección.

Flores Castro Evodia su Sucesión. Sucesorio Familiar Narb. 1 Acdo. Núm. Exp. 610/2024.

Flores Valdez Ana María vs. Bello Rivera J Jesús. Ord. Civil Familiar Narb. 1 Acdo. Núm. Exp. 228/2025.

Franco Arreola Enrique su Sucesión. Sucesorio Familiar Narb. 1 Acdo. Núm. Exp. 52/2025.

Franco Landero Jéssica vs. Cervantes Galarza Eulalio. Controversias del Orden Familiar Mhm. 1 Acdo. Núm. Exp. 1658/2016.

Gallegos Muñiz Martha Yamile vs. Rodríguez Arrieta Octavio. Controversias del Orden Familiar Narb. 1 Acdo. en Incidente. Núm. Exp. 974/2023 Inc. de Cancel. de Pensión Alimenticia.

García Bonilla Guillermo Armando. Sucesorio Familiar Narb. 1 Acdo. en Otros. Núm. Exp. 6/2020 Cuarta Sección.

García Flores María Dolores vs. Muñoz Castañeda Marcos Pedro. Especial Familiar Narb. 1 Acdo. Núm. Exp. 108/2020.

García Muñoz Amparo vs. Raymundo López Romero. Ord. Civ. Narb. 1 Acdo. Núm. Exp. 968/2005.

Gómez Basilio Carlos Brandon vs. Gómez García Juan Carlos. Controversias del Orden Familiar Ecm. 1 Acdo. Núm. Exp. 846/2023.

González Rodríguez Adriana vs. Eduado Vázquez Alonso. Controversias del Orden Familiar Mhm. 1 Acdo. Núm. Exp. 1020/2014.

González y Hernández Beatriz. Sucesorio Familiar Mhm. 2 Acdos. Núm. Exp. 1774/2021.

Gualda Mariana vs. Juárez García Víctor Manuel. Especial Familiar Mhm. 1 Acdo. Núm. Exp. 2754/2024 Inc. de Modificación de Pensión Alimenticia.

Hernández Torres Luis Rodolfo vs. Berman Ortega Leslie Emilia. Controversias del Orden Familiar 5 Acdos. en Amparo. Núm. Exp. 2304/2024 661/2025- VI.

Hernández Torres Luis Rodolfo vs. Berman Ortega Leslie Emilia. Controversias del Orden Familiar 1 Acdo. en Amparo. Núm. Exp. 2304/2024 Amparo 178/2024.

Hernández Torres Luis Rodolfo vs. Ortega Leslie Emilia Berman. Controversias del Orden Familiar 4 Acdos. Núm. Exp. 2304/2024 Tomo IV.

Hernández Emicente Efraín. Sucesorio Familiar Ecm. 1 Acdo. Núm. Exp. 806/2021.

Hernández Muñoz José de Jesús. Test. Narb. 1 Acdo. Núm. Exp. 1052/2000.

Ibarra Castillo Fernando. Juris. Voluntaria Familiar Mhm. 1 Acdo. Núm. Exp. 3004/2024.

Jasso Martínez Berenice vs. Guerra Torres Raúl. Especial Familiar Narb. 1 Acdo. en Incidente. Núm. Exp. 684/2014 Inc. de Modificación de Convenio.

Jiménez Guerrero Omar Israel. Juris. Voluntaria Familiar Mhm. 1 Acdo. Núm. Exp. 138/2022.

Loman Campos Javier. Sucesorio Familiar Mhm. 1 Acdo. Núm. Exp. 1518/2012.

López Ososrio Martha Patricia vs. Andrés Juárez Ramos. Controversias del Orden Familiar Mhm. 4 Acdos. en Incidente. Núm. Exp. 1728/2013 Inc. de Cesación de Pensión Alimenticia.

López Ramírez Brenda Esmeralda vs. Castro Maldonado Edwing Didiher. Controversias del Orden Familiar Mhm. 1 Acdo. en Otros. Núm. Exp. 2798/2024 Planilla de Pensiones Alimenticias Adeudadas.

Luna Venancio Tomás su Sucesión. Sucesorio Familiar Mhm. 1 Acdo. en Otros. Núm. Exp. 1010/2022 Secc. Segunda.

Macías Luna Buenaventura. Sucesorio Familiar Narb. 1 Acdo. en Incidente. Núm. Exp. 1490/2010 Inc. de Remoción de Albacea.

Medel Gómez Leonor. Sucesorio Familiar Narb. 1 Acdo. en Otros. Núm. Exp. 3034/2024 Cuarta Sección.

Méndez Solano Eneida Adali vs. Vitela Ibanez Jaime. Controversias del Orden Familiar Mhm. 2 Acdos. en Incidente. Núm. Exp. 694/2017 Inc. de Incremento de Pensión Alimenticia.

Mendoza Flores Jorge Dimas su Sucesión. Sucesorio Familiar Mhm. 1 Acdo. Núm. Exp. 196/2025.

Montiel Ramos Enidh vs. Rafael Arturo Acosta Reyes. Controversias del Orden Familiar Narb. 2 Acdos. en Incidente. Núm. Exp. 1816/2014 Tomo II Inc. de Fijación de Pensión.

Moreno Miraval María Antonieta. Sucesorio Familiar Narb. 1 Acdo. Núm. Exp. 1486/2019.

Núñez Colmenero Amparo su Sucesión. Sucesorio Familiar Narb. 3 Acdos. en Otros. Núm. Exp. 230/2024 Segunda Sección.

Núñez Zavala Margarita vs. Téllez Villagómez Javier. Controversias del Orden Familiar Mhm. 1 Acdo. Núm. Exp. 630/2022 Tomo II.

Ocampo Téllez Érika vs. Reyes Sánchez Anastacio. Controversias del Orden Familiar 1 Acdo. Núm. Exp. 3512/2024.

SOLO CONSULTA
SOLO CONSULTA
SOLO CONSULTA

Orozco Rojas Tonantzin vs. Gallardo Martínez Jacob. Especial Familiar 3 Acdos. Núm. Exp. 2180/2024.
Ortega Ramos Virginia su Sucesión. Sucesorio Familiar Narb. 1 Acdo. Núm. Exp. 3608/2024.
Padrón Franco Teresa. Sucesorio Familiar Mhm. 1 Acdo. Núm. Exp. 2270/2023.
Pérez Hidalgo Carmen su Sucesión. Sucesorio Familiar Mhm. 1 Acdo. Núm. Exp. 3422/2024 Secc. Segunda.
Pineda Jaime Francisco Juvenal vs. Vázquez Ruíz Martha. Especial Familiar 1 Acdo. en Incidente. Núm. Exp. 38/2025 de Pensión Alimenticia.
Pineda Jaime Francisco Juvenal vs. Vázquez Ruíz Martha. Especial Familiar 1 Acdo. en Incidente. Núm. Exp. 38/2025 Inc. de Desocup. y Entrega de Inmueble.
Pineda Jaime Francisco Juvenal vs. Vázquez Ruíz Martha. Especial Familiar 1 Acdo. en Incidente. Núm. Exp. 38/2025 Inc de Compensación Económica.
Pineda Jaime Francisco Juvenal vs. Vázquez Ruíz Martha. Especial Familiar 1 Acdo. en Incidente. Núm. Exp. 38/2025 Inc. de Pensión Alimenticia.
Pinedo Plata Miguel Ángel vs. Torres Herrera Úrsula. Especial Familiar Mhm. 1 Acdo. Núm. Exp. 2264/2023.
Quiroz Gómez María Trinidad. Controversias del Orden Familiar 1 Acdo. Núm. Exp. 1960/2016 Amparo.
Quiñones Elizarrarás Claudia Marcela y Otro. Juris. Voluntaria Familiar Ecm. 1 Acdo. en Otros. Núm. Exp. 658/2017 Inc. de Pensiones Vencidas.
Raya Ibarra Mónica vs. Gutiérrez Gómez Martín Jair. Controversias del Orden Familiar 9 Acdos. Núm. Exp. 644/2024.
Rebosa Álvarez Luis Francisco. Especial Familiar No Publicado. 3 Acdos. en Amparo. Núm. Exp. 3318/2024 625/2025- V.
Romero Monterrubio Juana vs. Jaime Prado Rojas. Especial Familiar Mhm. 1 Acdo. en Incidente. Núm. Exp. 118/2021 Inc. de Pensión Compensatoria.
Romero Monterrubio Juana vs. Jaime Prado Rojas. Especial Familiar Mhm. 1 Acdo. en Incidente. Núm. Exp. 118/2021 Liquidación de Sociedad Conyugal.
Rosales Blanca Jorge Julián vs. Jesús Marbeth Uriarte Félix. Especial Familiar Mhm. 1 Acdo. en Incidente. Núm. Exp. 1002/2010 Inc. de Pago de Pensiones Alimenticias Retroactivas.
Rosique Beltrán Brenda Nayeli vs. González Mejía José Roberto. Controversias del Orden Familiar Mhm. 1 Acdo. en Incidente. Núm. Exp. 882/2018 Entrega de Pasaportes y Visa.
Ruíz Ruíz Eleazar su Sucesión. Sucesorio Familiar Mhm. 1 Acdo. Núm. Exp. 472/2022.
Sánchez Maldonado María Gloria su Sucesión. Sucesorio Familiar Mhm. 1 Acdo. Núm. Exp. 354/2025.
Sánchez Martínez Eduardo vs. González Patiño Itzel Danae. Controversias del Orden Familiar Mhm. 1 Acdo. Núm. Exp. 642/2024.
Santos Patiño María de Los Ángeles Yolanda vs. Muñoz Bárcenas Guillermo. Controversias del Orden Familiar Narb. 1 Acdo. Núm. Exp. 638/2024.
Serrano Valencia Ximena. Controversias del Orden Familiar 1 Acdo. Núm. Exp. 94/2024 Lamvlv/094/2024.
Solano Rodríguez María Eugenia su Sucesión. Sucesorio Familiar Nuevo. 1 Acdo. Núm. Exp. 462/2025.
Valdez Juárez Miguel su Sucesión. Sucesorio Familiar Mhm. 1 Acdo. Núm. Exp. 192/2025.
Vázquez Becerra Rita su Sucesión. Sucesorio Familiar Narb. 1 Acdo. Núm. Exp. 242/2025.
Velázquez Flores José Ángel vs. Ruíz Hernández Valeria. Controversias del Orden Familiar 1 Acdo. en Amparo. Núm. Exp. 986/2024 661/2025.
Velázquez Zamora Saúl César vs. Ponce Carranza Érika. Especial Familiar 2 Acdos. en Amparo. Núm. Exp. 478/2024 356/2025.
Ventura Ruíz Adela vs. Sánchez Ramírez Juan. Controversias del Orden Familiar Mhm. 2 Acdos. Núm. Exp. 2194/2017.
Villanueva Cabrera Lidia su Sucesión. Sucesorio Familiar Narb. 1 Acdo. Núm. Exp. 306/2025.
Zamora López Raymundo vs. Marroquín Vanegas Irene Azucena. Controversias del Orden Familiar Mhm. 1 Acdo. Núm. Exp. 1944/2022 Tomo II.
Zenil Martínez Alejandra vs. Chaparro Flores Daniel. Especial Familiar Narb. 2 Acdos. en Incidente. Núm. Exp. 2222/2023 Inc. de Cancel. de Pensión Alimenticia.
Zermeño Barrón Gabriela Priscila vs. Ramírez Jaramillo Edgar. Controversias del Orden Familiar 2 Acdos. en Amparo. Núm. Exp. 300/2024 468/2025- V.
De Jesús Soto Vianey vs. Jiménez López Saúl. Controversias del Orden Familiar Mhm. 1 Acdo. Núm. Exp. 190/2018.

NO PUBLICADOS

Amado Díaz Gerardo Gil vs. Sosa García Melissa. Especial Familiar no Publ. del Once de Julio de Dos Mil Veinticinco. 1 Acdo. en Incidente. Núm. Exp. 1728/2021 Liquidación de Sociedad Conyugal.
Becerra Cabrera Fernando Emilio. Sucesorio Familiar Md Dada Cuenta. 1 Acdo. en Incidente. Núm. Exp. 116/2020 Remoción de Albacea.
Castelán Leyva Alma Rosa vs. Domínguez Osorno Guillermo. Controversias del Orden Familiar Md Dada Cuenta. 1 Acdo. en Incidente. Núm. Exp. 2162/2024 Incicente de Cump. de Pago de Pensión Alimenticia.
Tapia Montes Florencia. Sucesorio Familiar Expedientillo/Narb. 1 Acdo. Núm. Exp. 392/2016.

AUDIENCIA

Boehler Reyes Anayantzin vs. Peláez Sánchez José Antonio. Controversias del Orden Familiar 1 Audiencia. Núm. Exp. 1810/2024.
Hernández Miranda Marcela vs. Salarich Mota Yuri Antonio. Mhm, Aud. Controversias del Orden Familiar 1 Aud. en Incidente. Núm. Exp. 3106/2024 Inc. de Cambio de Guarda y Custodia.

SENTENCIAS DEFINITIVAS DEL 14 DE JULIO DEL 2025

Villeda Juárez Esteban Víctor Hugo vs. Guerrero Juárez Rosa Guillermina. Especial Familiar Sent. Def. 1 Núm. Exp. 1530/2022

SENTENCIAS INTERLOCUTORIAS

Frías Collado Virginia vs. Ortega Díaz Raúl. Controversias del Orden Familiar Sent. Interl. 1 Sent. Inter. en Incidente. Núm. Exp. 2676/2024 Inc. de Cancel. de Pensión Alimenticia
Ramos López Laura su Sucesión. Sucesorio Familiar Sent. Interl. 1 Núm. Exp. 1096/2024
Reyes Loeza María Guadalupe vs. Yunuen Jesús Villamar Rodríguez. Ord. Civil Familiar Ecm 1 Sent. Inter. en Incidente. Núm. Exp. 446/2003 Inc. de Nul. de Actuaciones

SECRETARIO CONCILIADOR EN FUNCIONES DE SECRETARIO DE ACDOS. POR MINISTERIO DE LEY

DÉCIMO CUARTO DE LO FAMILIAR

SECRETARÍA "A"
ACUERDOS DEL 14 DE JULIO DEL 2025

Anaya Vela Brisia Paola vs. Mena Olmos César. Controversias del Orden Familiar Entesta Imss. 2 Acdos. Núm. Exp. 2339/2024.
Ángel González Raquel su Sucesión. Sucesorio Familiar Denunciantes Solicitan Fecha Audiencia. 1 Acdo. Núm. Exp. 1825/2024.
Angulo Flores Ricardo vs. Padilla Olague Jocelyn. Especial Familiar Mandatario Judicial Solicita Devolución de Factura. 1 Acdo. Núm. Exp. 209/2021.
Arbolella Ordaz Francisco su Sucesión. Sucesorio Familiar Admisorio. 1 Acdo. Núm. Exp. 449/2025.
Arvizu Arroyo Jéssica Paola vs. Laguna Orellana Gabriel. Controversias del Orden Familiar Sra por Conducto de su Abogado Patrono, Promueve Inc. de Falsedad de Firma. 1 Acdo. en Incidente. Núm. Exp. 2345/2024 Incidene de Falsedad de Firma.
Ávila Rodríguez Diana. Sucesorio Familiar Directora del Archivo Devuelve Autos. 1 Acdo. Núm. Exp. 1283/2022.
Ayala Dimas Rosa Isela. Juris. Voluntaria Familiar Desechar. 1 Acdo. Núm. Exp. 453/2025.
Balbueba González Imelda Aurora su Sucesión. Sucesorio Familiar Admisorio. 1 Acdo. Núm. Exp. 443/2025.
Cabrera Rosas Hortensia vs. Mora Maya Octavio. Especial Familiar Sra Solicita Firme Escritura en Rebeldía. 1 Acdo. en Incidente. Núm. Exp. 781/2016 Inc. de Cump. de Convn. 2.
Campos Rosales Eliseo su Sucesión. Sucesorio Familiar Reagenda Aud. 801. 1 Acdo. Núm. Exp. 133/2025.
Cercas Romero Carlos Isaac su Sucesión. Sucesorio Familiar Denunciante por Conducto de su Abogado Patrono Solicita Se Nombre Albacea. 1 Acdo. Núm. Exp. 2077/2024.
Chavarría Peralta Concepción su Sucesión. Sucesorio Familiar Reagenda Aud. 801. 1 Acdo. Núm. Exp. 47/2025.
Chávez Aguilar María de Lourdes vs. Rodríguez Gómez Salvador. Oral Familiar Federal Solicita Se Cumplimente Ejecutoria. 1 Acdo. en Amparo. Núm. Exp. 1771/2021 Amparo.

SOLO CONSULTA
SOLO CONSULTA
SOLO CONSULTA

Dimás Chávez Jorge Luis vs. Gómez Pineda Mariana. Especial Familiar Mandatario y Autr. Séptimo Párrafo del Artículo 112 Cpc. 1 Acdo. Núm. Exp. 541/2016.

Espinosa Macías José Antonio vs. Morales Santana Daniela. Controversias del Orden Familiar Se Agrega Oficio del Sistema para el Desarrollo Integral de la Familia. 2 Acdos. Núm. Exp. 619/2024.

Galliano Cecilia Betriz vs. Sebastián Óscar Rulli. Div. Vol. Autorizada Comparece a Darse por Notificado el Señor Sebastián. 1 Acdo. Núm. Exp. 2135/2011.

Gálvez Pérez Yosandi Vanessa vs. Meza Martínez Alejandro. Controversias del Orden Familiar Contesta Dif. 1 Acdo. Núm. Exp. 1971/2021.

Garay Barrios Reyna Alejandra vs. Rangel Sánchez Jesús. Especial Familiar Pericial en Trabajo Social. 1 Acdo. Núm. Exp. 2001/2021.

Gómez Gallardo Jesús su Sucesión. Sucesorio Familiar Archivo Notaría Informa. 1 Acdo. Núm. Exp. 261/2025.

González Bolaños Irma Marina su Sucesión. Sucesorio Familiar Reagenda Aud. 801. 1 Acdo. Núm. Exp. 169/2025.

González Guillén Mónica Jazmín vs. Reyes Reyes Adalid. Controversias del Orden Familiar Se Reagenda Audiencia. 1 Acdo. en Expedientillo. Núm. Exp. 1885/2019.

Héctor Giovanny Verde Chávez vs. Susana Daniela Urban Robles. Controversias del Orden Familiar Se Reagenda Audiencia. 1 Acdo. Núm. Exp. 1763/2023.

Hernández Valseca Moisés vs. Díaz Lara Margarita. Controversias del Orden Familiar Se Reagenda Audiencia. 1 Acdo. Núm. Exp. 1649/2022 Tomo IV - Cuad. Principal.

Ibarra Becerril Alfredo su Sucesión. Sucesorio Familiar Reagenda Aud. 801. 1 Acdo. en Expedientillo. Núm. Exp. 1231/2024.

Islas Cervantes Camerino Fortino su Sucesión. Sucesorio Familiar Reagenda Aud. 801. 1 Acdo. Núm. Exp. 1505/2024.

Jiménez Morán Roberto su Sucesión. Sucesorio Familiar Reagenda Aud. 801. 1 Acdo. Núm. Exp. 29/2025.

Juárez Chávez Alfonso su Sucesión. Sucesorio Familiar Admisorio. 1 Acdo. Núm. Exp. 451/2025.

Lara Barrios José Manuel su Sucesión. Sucesorio Familiar Reagenda Aud. 801. 1 Acdo. Núm. Exp. 63/2025.

Lara Escalante María Dolores su Sucesión. Sucesorio Familiar Señor Chisrtian Solicirta Reagendar, Copias y Exhibe Recibo y Solicita Se Tenga por Notificado Al Señor Arturo. 1 Acdo. Núm. Exp. 57/2025.

Leonardo Daniel Zúñiga Aguilar vs. Nora Karina Camacho Morales. Controversias del Orden Familiar Comparece Señor, Se Notifica. 1 Acdo. Núm. Exp. 405/2024.

Lobera Reyes Julia Margarita su Sucesión. Sucesorio Familiar Mandatario Cohers. Solicita Copias. 2 Acdos. Núm. Exp. 83/2025.

López Cruz Luis. Sucesorio Familiar Devuelve Exhorto. 1 Acdo. Núm. Exp. 1411/2023.

López Martínez María Cristina su Sucesión. Sucesorio Familiar Reagenda Aud. 801. 1 Acdo. Núm. Exp. 15/2025.

Macedo Huerta Cruz vs. Flores Tapia Ezequiel Armando. Controversias del Orden Familiar Se Reagenda Audiencia. 1 Acdo. Núm. Exp. 2061/2024.

Mancera Martínez Olga su Sucesión. Sucesorio Familiar Contesta Dif. 2 Acdos. Núm. Exp. 37/2025.

Martínez Muñoz Antonio Celerino su Sucesión. Sucesorio Familiar Señores Devuleven Mniutas. 1 Acdo. Núm. Exp. 233/2025.

Martínez Anaya Gilberto. Sucesorio Familiar Directora del Archivo Devuelve Autos. 1 Acdo. Núm. Exp. 185/2021.

Martínez Ortíz Arturo. Sucesorio Familiar Señora Blanca Solicita Reagenda Aud. 801. 1 Acdo. Núm. Exp. 27/2025.

Martínez Ortíz Gloria Érika vs. Miramóntes Gómez Francisco. Especial Familiar Señor Solicita Expedición de Copias Certificadas. 1 Acdo. Núm. Exp. 1701/2019.

Mendoza Esquivel Ximena Michelle vs. Mendoza Rodríguez Raúl Isaac. Controversias del Orden Familiar Joven Solicita Se Acuerde Garantía Sobre el Pago de Pensión Alimenticia. 1 Acdo. Núm. Exp. 1133/2024.

Mendoza Montañez Cira del Sagrado Corazon de Jesús su Sucesión. Sucesorio Familiar Reagenda Aud. 801. 1 Acdo. Núm. Exp. 107/2025.

Mexquititla Valentín Reynaldo su Sucesión. Sucesorio Familiar Desahogo Prevención. 1 Acdo. Núm. Exp. 361/2025.

Monroy Esquivel María de Jesús su Sucesión. Sucesorio Familiar Señor Ernesto y Señora Mónica Solicitan Fecha Audiencia. 1 Acdo. Núm. Exp. 431/2022.

Montiel Acosta Pamela vs. Nieto Jiménez Fabián. Controversias del Orden Familiar Oficio que Remite Dif. 1 Acdo. Núm. Exp. 1621/2018.

Morales Velázquez Rosalba su Sucesión. Sucesorio Familiar Reagenda Aud. 801. 1 Acdo. Núm. Exp. 1713/2024.

Moreno Gómez Aída Araceli su Sucesión. Sucesorio Familiar Reagenda Aud. 801. 1 Acdo. Núm. Exp. 21/2025.

Nájera Batres Luis su Sucesión. Sucesorio Familiar Contesta Dif. 1 Acdo. Núm. Exp. 183/2025.

Nieto Bautista María Luisa su Sucesión. Sucesorio Familiar Joven Cecilia Solicita Fecha de Aud. y Vista Con Testamento. 1 Acdo. Núm. Exp. 2059/2024.

Olvera González Rogelio Vicente su Sucesión. Sucesorio Familiar Archivo Notaría Informa. 1 Acdo. Núm. Exp. 221/2025.

Ortinez Brito Alicia del Carmen vs. Barajas Reyes Sergio. Controversias del Orden Familiar Fórmese Expedientillo. 1 Acdo. en Expedientillo. Núm. Exp. 1461/2016.

Pérez Ramírez Nancy Mireya vs. Peña Hernández Octavio Israel. Controversias del Orden Familiar Señora Solicita Nueva Fecha Audiencia. 2 Acdos. Núm. Exp. 1711/2024.

Pérez Ramírez Roberto su Sucesión. Sucesorio Familiar Denunciantes Solicitan Reagenda Aud. 801. 1 Acdo. Núm. Exp. 495/2022.

Pérez Ruíz Carlos su Sucesión. Sucesorio Familiar Juan Carlos Solicita Fecha Aud. y Exhibe Interrogatorio y Evelyn Solicita Sicor. 1 Acdo. Núm. Exp. 2139/2024.

Pérez Zárate Geraldi vs. Jaramillo Guerrero Eduardo. Controversias del Orden Familiar Se Reagenda Audiencia. 1 Acdo. Núm. Exp. 1759/2024.

Ramírez Camacho Andrea Guadalupe vs. Domínguez Pérez Manuel Alejandro. Controversias del Orden Familiar Se Reagenda Audiencia. 1 Acdo. en Incidente. Núm. Exp. 1875/2022 Inc. de Regmen de Visitas.

Ramírez Carrillo Itzel vs. Chávez Villegas Óscar Valente. Controversias del Orden Familiar Se Reagenda Audiencia. 1 Acdo. Núm. Exp. 1927/2024.

Ramón Reséndiz Carrillo. Sucesorio Familiar Vista Con Testamento. 1 Acdo. Núm. Exp. 2173/2023.

Reyes Martínez Sofía Miriam vs. Sotero Sánchez Mario. Controversias del Orden Familiar Se Reagenda Audiencia. 1 Acdo. Núm. Exp. 1325/2024.

Rodríguez Ramos Stephanie vs. González Suárez Kevin Tsunami. Controversias del Orden Familiar Señora Solicitase Gire Oficio a Empresa para Rendir Información. 1 Acdo. Núm. Exp. 1923/2024.

Rodríguez Regino Margarita su Sucesión. Sucesorio Familiar Reagenda Aud. 801. 1 Acdo. Núm. Exp. 103/2025.

Rodríguez García Celia. Sucesorio Familiar Notif. de Llegada de Autos y Autorizaciones Séptimo Párrafo del Artículo 112 Cpc. 1 Acdo. Núm. Exp. 2197/2014.

Rodríguez García Octavio su Sucesión. Sucesorio Familiar Directora del Archivo Devuelve Autos. 1 Acdo. Núm. Exp. 323/2016.

Romero Guerrero Ascención su Sucesión. Sucesorio Familiar Prevención. 1 Acdo. Núm. Exp. 447/2025.

Salvador Rosas Alfredo su Sucesión. Sucesorio Familiar Admisorio. 1 Acdo. Núm. Exp. 455/2025.

Sánchez López Lidia. Juris. Voluntaria Familiar Se Reagenda Aud. 1561. 1 Acdo. Núm. Exp. 1595/2023.

Sánchez Bonilla Fabián su Sucesión. Sucesorio Familiar Reagenda Aud. 801. 1 Acdo. Núm. Exp. 1769/2024.

Sánchez Flores Benigna Maura vs. Nava González José. Controversias del Orden Familiar Se Reagenda Audiencia. 1 Acdo. Núm. Exp. 1165/2024.

Sánchez Hernández Eduardo su Sucesión. Sucesorio Familiar Vista Testamento. 1 Acdo. Núm. Exp. 113/2025.

Sandoval Zavala José Guadalupe su Sucesión. Sucesorio Familiar Ced. Sin Diligenciar. 1 Acdo. Núm. Exp. 2449/2024.

Sandria Arroyo Teresa Dalia vs. Hernández Serrano Juan Francisco. Controversias del Orden Familiar Cédulas Sin Diloigenciar. 1 Acdo. Núm. Exp. 1133/2013.

Santana Sánchez Itzel Esperanza vs. López Hernández José Luis. Controversias del Orden Familiar Señora Solicita Reagendar Audiencia. 1 Acdo. Núm. Exp. 2257/2024.

Solís Valdez Efigenia. Sucesorio Familiar Sr Soliita Acumulación de Juicios y Notif. para Derechos del Tanto. 1 Acdo. en Cuadernillo. Núm. Exp. 51/2022 Secc. Cuarta.

Suárez Ramírez Carlos su Sucesión. Sucesorio Familiar Prevención. 1 Acdo. Núm. Exp. 441/2025.

Tapia Jiménez María Susana su Sucesión. Sucesorio Familiar Reagenda Aud. 801. 1 Acdo. Núm. Exp. 1557/2024.

Téllez Miranda Nancy vs. Cuevas Rivera Adán. Especial Familiar Se Previene a Las Partes para que Acrediten la Propiedad del

SOLO CONSULTA
SOLO CONSULTA
SOLO CONSULTA

Inmueble Materia de la Liquidación. 1 Acdo. en Incidente. Núm. Exp. 2023/2015 Inc. de Liquidación de la Sociedad Conyugal.
Tello Barrera Raúl. Sucesorio Familiar Se Reagenda Aud. 805. 1 Acdo. Núm. Exp. 119/2002.
Toledo Roque Óscar vs. Mendoza Calixto Wendy Alexis. Controversias del Orden Familiar Señor Revoca Dom. y Autoriaciones y Señala Nuevas y Dif Informa Inasistencia Señor. 1 Acdo. Núm. Exp. 2065/2024.
Toro López Karen vs. Toro Jiménez Omar. Controversias del Orden Familiar Se Reagenda Audiencia. 1 Acdo. Núm. Exp. 1843/2024.
Trejo Hernández Moisés su Sucesión. Sucesorio Familiar Denunciantes Solicitan Audiencia. 1 Acdo. Núm. Exp. 1899/2024.
Valdés Teja María de Lourdes su Sucesión. Sucesorio Familiar Denucnante y Demás Personas Solicitan Nueva Fecha 790. 1 Acdo. Núm. Exp. 2017/2024.
Vega Maldonado José Pablo Roberto su Sucesión. Juris. Voluntaria Familiar Se Reagenda Audiencia. 1 Acdo. Núm. Exp. 2325/2024.
Vélez López Alfredo Luis. Juris. Voluntaria Familiar Señora Ma. Rosario Cumple Requerimiento Datos Sobre Estado y Solicita Fecha de Audiencia. 1 Acdo. Núm. Exp. 1955/2024.
Yáñez Contreras Leslie Gabriela vs. Calderón Lamadrid Alberto Alejandro. Controversias del Orden Familiar Se Reagenda Audiencia. 1 Acdo. Núm. Exp. 1011/2024.
Yáñez Pérez Cristóbal su Sucesión. Sucesorio Familiar Aurorización Séptimo Párrafo del Artículo 112. 1 Acdo. Núm. Exp. 1555/2024.
Zamora Castillo Alejandra vs. Padrón Abad José Antonio. Especial Familiar Señor Solicita Reagenda Aud. 801. 2 Acdos. en Incidente. Núm. Exp. 1923/2016 Inc. de Reconoc. de Pago de Pensión Alimentiicia.
Zumaya Mora Sergio Ricardo vs. Trejo Aguilar Andrea. Controversias del Orden Familiar Directora del Archivo Devuelve Autos. 1 Acdo. Núm. Exp. 1297/2021.
De Los Santos Juárez Manuel vs. Rodrígiuez Bárcenas Rebeca Saray. Controversias del Orden Familiar Señora Devuelve Minutas de 2 Oficios. 1 Acdo. en Incidente. Núm. Exp. 747/2019 Inc. de Pago de Pensión Alimkenticia.

MAL PUBLICADOS

Rodríguez Gómez Salvador vs. - - - -. Sucesorio Familiar Federal Informa Ampara. 2 Acdos. en Amparo. Núm. Exp. 199/2021 Amparo Número 42/2025- II.

NO PUBLICADOS

Arreola Larios Ana María vs. Polina Lara Luis Manuel. Especial Familiar Sr por Conducto de su Abogado Patrono, Solicita Se Le Haga Efectiva Medida de Apremio a la Sra por Incumplir Con Reg. de Conv. 1 Acdo. Núm. Exp. 1117/2021.
González Núñez Miguel Ángel su Sucesión. Sucesorio Familiar Cohers. Ceden Derechos a Favor de Tercera. 1 Acdo. Núm. Exp. 1135/2024.
Jiménez Sifuentes Irma Yolanda su Sucesión. Sucesorio Familiar Coher. Solicita Se Le Nombre Albacea en Reb. de Dos Coherederos. 1 Acdo. Núm. Exp. 1223/2024.
Moisés Castañeda Delgadillo. Sucesorio Familiar Se Da Nueva Cuenta. 1 Acdo. Núm. Exp. 131/2023 Secc. Cuarta.
Moisés Castañeda Delgadillo. Sucesorio Familiar Coherederas Solicitan Se Tenga por Aprobada Secc. III y Se de Cuenta Con la Secc. IV. 1 Acdo. en Cuadernillo. Núm. Exp. 131/2023 Secc. Tercera.
Negrete Sánchez María de Lourdes su Sucesión. Sucesorio Familiar Albacea Promueve Secc. Segunda. 1 Acdo. Núm. Exp. 2085/2024 Secc. Segunda.
Rodríguez Acosta. Sucesorio Familiar Albacea por Conducto de su Abogado Patrono, Solicita Surta por Bol Jud. Notif. de Llegada de Los Autos del A. J. a 5 Legatarios. 1 Acdo. en Expedientillo. Núm. Exp. 625/1991.
Rodríguez Martínez Rafael su Sucesión. Sucesorio Familiar Cohers. Emiten Voto para Designar Albacea. 1 Acdo. Núm. Exp. 1895/2024.

AUDIENCIA

Castañeda García Noemí su Sucesión. Aud. 801 Sucesorio Familiar. 1 Audiencia. Núm. Exp. 2363/2024.
Jiménez Sámano Cindy Johana. 801 Sin Asistencia Sucesorio Familiar. 1 Audiencia. Núm. Exp. 841/2024.
López Mondragón Haidee vs. Soto Mendoza Ari Alexis. Sin Asistencia Litis No Fijada en Reconvención Controversias del Orden Familiar 1 Audiencia. Núm. Exp. 2225/2024.

SENTENCIAS DEFINITIVAS DEL 14 DE JULIO DEL 2025

Cuéllar Espino Ángeles Miriam. Juris. Voluntaria Familiar Sent. Def. 1 Núm. Exp. 1113/2024
Orozco Valdovinos Leticia Emelia. Juris. Voluntaria Familiar Sent. Def. 1 Núm. Exp. 2169/2024
Soto González José Isaías su Sucesión. Sucesorio Familiar Sent. Def. 1 Núm. Exp. 573/2024 Secc. Cuarta
Tinoco Flores Norma Alicia. Juris. Voluntaria Familiar Sent. Def. 1 Núm. Exp. 2299/2024

SENTENCIAS INTERLOCUTORIAS

Cinco Zamora Gil Gonzalo su Sucesión. Sucesorio Familiar Sent. Interl. 1 Núm. Exp. 625/2024

LA SECRETARIA DE ACDOS.
LIC ARACELI CORTÉS ESLAVA

SECRETARÍA "B"
ACUERDOS DEL 14 DE JULIO DEL 2025

Arrona Aparicio Ciro Luis su Sucesión. Sucesorio Familiar Admisorio. 1 Acdo. Núm. Exp. 442/2025.
Bautista Castro Ana Karen vs. Cedillo González Martín Ernesto. Controversias del Orden Familiar Dada Nueva Cuenta. Correción de Nombre (Ar). 1 Acdo. Núm. Exp. 2116/2024.
Catalina García Trujillo y Catalina García Trujillo vs. García Trujillo Catalina. Sucesorio Familiar Reagenda Aud. 801. 1 Acdo. Núm. Exp. 58/2024.
Ceballos Maldonado Rubén su Sucesión. Sucesorio Familiar Vista Con Testamento. 1 Acdo. Núm. Exp. 264/2025.
Corzas Dávila Teresa Guadalupe su Sucesión. Sucesorio Familiar Informe que Remite el Sistema para el Desarrollo Integral de la Familia. 1 Acdo. Núm. Exp. 290/2025.
Domínguez Elena. Sucesorio Familiar Prevención. 1 Acdo. Núm. Exp. 460/2025 Secc. Primera.
Durán Rivera Beatriz su Sucesión. Sucesorio Familiar Reagenda Aud. 801. 1 Acdo. Núm. Exp. 2386/2024.
Emily Soto Gómez vs. Gómez Sánchez Mónica. Controversias del Orden Familiar Informe que Remite la Subdirección de Trabajo Social Tsjcdmx. 1 Acdo. Núm. Exp. 2212/2023.
Falcón Peña Eloísa su Sucesión. Sucesorio Familiar Informe que Re Mite el Rchivo Judicial. 1 Acdo. Núm. Exp. 180/2025.
Fautsch Muguira, su Sucesión María Cristina. Sucesorio Familiar Archivo General Notarias Informa. 1 Acdo. Núm. Exp. 52/2025.
García Díaz María Isabel vs. Contreras Botti Ángel. Controversias del Orden Familiar Imsss Remite Copia de Oficio. 1 Acdo. Núm. Exp. 2354/2024.
García Cosme Manuela. Juris. Voluntaria Familiar Tutriz Rinde Ctas. Durante el Tiempo de su Cargo. Se Manda Dar Vista a Mp y Consejo Local de Tutenas. Se Manda Notificar Personalmente a Los Interesados para que Se Manifiesten Sobre Las Mismas. 1 Acdo. Núm. Exp. 866/2016 Cuad. de Rendición de Cuentas.
González Castañeda Mariana su Sucesión. Sucesorio Familiar Admisorio. 1 Acdo. Núm. Exp. 452/2025.
González Ruíz Anastacio su Sucesión. Sucesorio Familiar Admisorio. 1 Acdo. Núm. Exp. 444/2025.
Hatchett Gutiérrez Yolanda su Sucesión. Sucesorio Familiar Admisorio. 1 Acdo. Núm. Exp. 448/2025.
Hernández Gaspar Nicolasa su Sucesión. Sucesorio Familiar Prevención. 1 Acdo. Núm. Exp. 440/2025.
Hernández Martínez Erick vs. Rojas Hernández Claudia Genoveva. Controversias del Orden Familiar Billete Depósito a Disposición. 2 Acdos. Núm. Exp. 2154/2024.
Hernández Sánchez Daniel su Sucesión. Sucesorio Familiar Se Señala Fecha de Aud. 790 Cpc. 1 Acdo. Núm. Exp. 2420/2024.
Hurtado Vera Yadira Evelyn vs. Flores García Pablo Abraham. Controversias del Orden Familiar Infrome del Sat. 1 Acdo. Núm. Exp. 1776/2024.
Jorge Benjamín Estrada Regato vs. Rebeca Gálvez García. Controversias del Orden Familiar Manifestaciones Solicitando Protección de Datos Personales. 1 Acdo. Núm. Exp. 2134/2023.
Liliana Montes Lima vs. Carlos Alfonso Fernández de la Rosa. Controversias del Orden Familiar Informe Sat. 1 Acdo. Núm. Exp. 1916/2023.
María Guadalupe Reyes Cristóbal vs. Luis Enrique Iturbe Segura. Controversias del Orden Familiar Diligencias para Mejor Proveer 278 y 279 C. P. C. Se Deja Sin Efectos la Citación para Emitir Resolución. 1 Acdo. Núm. Exp. 1926/2023.
María Piedad Palafox Reza. Sucesorio Familiar Vista Testamento. 1 Acdo. Núm. Exp. 1294/2023.
Mellado Contla Jaime su Sucesión. Sucesorio Familiar Prevención. 1 Acdo. Núm. Exp. 450/2025.
Mérida González Manuel su Sucesión. Sucesorio Familiar Admisorio. 1 Acdo. Núm. Exp. 454/2025.

SOLO CONSULTA
SOLO CONSULTA
SOLO CONSULTA

Miranda Rojas Celerino su Sucesión. Sucesorio Familiar Prevención. 1 Acdo. Núm. Exp. 446/2025.
Monreal López Enedina su Sucesión. Sucesorio Familiar Informe que Remite el Sistema para el Desarrollo Integral de la Familia. 1 Acdo. Núm. Exp. 276/2025.
Monroy Alcántara José Félix Aurelio su Sucesión. Sucesorio Familiar Informe que Remite el Sistema para el Desarrollo Integral de la Familia. 1 Acdo. Núm. Exp. 2286/2024.
Ortega Martínez María Amparo su Sucesión. Sucesorio Familiar Reagenda Aud. 801. 1 Acdo. Núm. Exp. 188/2025.
Pérez Alarcón Petra su Sucesión. Sucesorio Familiar Reagenda Aud. 801. 1 Acdo. Núm. Exp. 192/2025.
Rubio Villegas Elizabeth vs. Guzmán Salazar Martín. Controversias del Orden Familiar Informe Secretaria de Seguridad Ciudadana. 1 Acdo. Núm. Exp. 2426/2013.
Vital Arreola Yolanda vs. Arreola Romero Emilia su Suc. Ord. Civ. Llegada de Autos Notif. Personal. 1 Acdo. Núm. Exp. 439/2006.
Váldez Gazal Guadalupe Elizabeth vs. Pérez Anaya Yoanpablo. Controversias del Orden Familiar Se Reagenda Audiencia. 1 Acdo. Núm. Exp. 1118/2018 Tomo III.

NO PUBLICADOS

Cardoso Contreras Mariana vs. Gallardo Romero Arturo. Controversias del Orden Familiar Manifestaciones de la Propuesta de Garantía de Alimentos Impuesta por la Sala. 1 Acdo. Núm. Exp. 1640/2022.
Cardoso Contreras Mariana vs. Gallardo Romero Arturo. Controversias del Orden Familiar Admisión de Inc. de Reduc. de Pensión Solicitado por el Señor Arturo Gallardo Romero. 1 Acdo. en Incidente. Núm. Exp. 1640/2022 Inc. de Reduc. de Pensión Alimenticia.
Chapero Torres Ángel. Sucesorio Familiar Exhibe Nueva Rendición de Cuentas. 1 Acdo. en Cuadernillo. Núm. Exp. 1800/2012 Tercera Sección.
Gómez Mondragón Lorena vs. Buendía Reyes Ángel. Controversias del Orden Familiar Solicita Oficio a Registro Civil para Información de Deudores Alimentarios. 1 Acdo. Núm. Exp. 2090/2022.
Gutiérrez Briseño Laura. Juris. Voluntaria Familiar Solic. de Copias Certificadas. 1 Acdo. Núm. Exp. 1052/2023.
Hernández Rosas Margarita Lucía su Sucesión. Sucesorio Familiar Certificación. 1 Acdo. Núm. Exp. 1962/2024.
Jorge Benjamín Estrada Regato vs. Rebeca Gálvez García. Controversias del Orden Familiar Comparecencia de Notif. Personal. 1 Acdo. Núm. Exp. 2134/2023.
Ortiz Ortiz Rosalba Ascención vs. Pérez Mendoza Gustavo Aarón. Controversias del Orden Familiar Informe de Metlife. 1 Acdo. Núm. Exp. 1630/2024.
Soto Rodríguez Roxana vs. Vega Moreno Roberto. Especial Familiar Autorización. 1 Acdo. en Incidente. Núm. Exp. 1074/2019 Inc. de Cump. de Pago de Pens. Alims.

AUDIENCIA

Alfredo Espinosa Rodríguez vs. Anahi Sandivel Sámano Orta. Aud. de Platica Con Niña (Ar) Controversias del Orden Familiar 1 Audiencia. Núm. Exp. 2086/2023.
Feliciana Rebollo Macedonio. Aud. de 801, Vista a Mp Sucesorio Familiar. 1 Audiencia. Núm. Exp. 1694/2023.
Juárez Buendía Catalina su Sucesión. Aud. 801 C. P. C. Sucesorio Familiar. 1 Audiencia. Núm. Exp. 2404/2024.
María Elena Marcial Ayala vs. Luis Vicente Salazar Sánchez. Aud. Incidental (Ar) Especial Familiar. 1 Aud. en Incidente. Núm. Exp. 534/2023 Relativo a Las Consecuencias Inherentes a la Disol. del Vínculo Matrimonial (Custodia, Visitas.
Quintero Maldonado María Samantha vs. Miranda Sánchez Jorge Eduardo. Aud. de Ley (Ar) Controversias del Orden Familiar 1 Audiencia. Núm. Exp. 1744/2024.

SENTENCIAS DEFINITIVAS DEL 14 DE JULIO DEL 2025

Caritina Ibarra Camacho. Sucesorio Familiar Sent. Definitiva. Se Aprueba Proyecto a Favor de Una Única Heredera, en Atención a la Cesión de Derechos Hereditarios. 1 Núm. Exp. 122/2024 Secc. Cuarta
Rivero Alderete Ofelia su Sucesión. Sucesorio Familiar Sent. Definitiva. Se Aprueba Proyecto de Partición, Única Heredera. 1 Sent. Def. en Cuadernillo. Núm. Exp. 454/2022 Secc. Cuarta

LA SECRETARIA DE ACUERDOS
LIC. MARTHA VELASCO GONZÁLEZ

DÉCIMO QUINTO DE LO FAMILIAR

SECRETARÍA "A"
ACUERDOS DEL 14 DE JULIO DEL 2025

Aguilar Espinoza Tomasa. Exh. Familiar Tramite. 1 Acdo. en Expedientillo. Núm. Exp. 1053/2024.
Alvarado Pérez Frida Abigail vs. Alba Castro Carlos. Controversias del Orden Familiar Tramite. 2 Acdos. Núm. Exp. 1503/2024 Principal.
Álvarez Serrano María su Sucesión. Sucesorio Familiar Tramite. 1 Acdo. Núm. Exp. 807/2015.
Alvear Sánchez Gerarda su Sucesión. Sucesorio Familiar Acuerdo. 1 Acdo. Núm. Exp. 2255/2024 Principal.
Arévalo Rodríguez Illse Yolanda vs. Ortiz Rodríguez Rodolfo Ariel. Controversias del Orden Familiar Tramite. 1 Acdo. Núm. Exp. 1867/2022 Expedientillo.
Arnus Fernández María del Pilar y Dornbierer Arnús Enrique. Juris. Voluntaria Familiar Tramite. 1 Acdo. Núm. Exp. 15/2024 Bis Principal Tomo III.
Arteaga Cortés Alfredo su Sucesión. Sucesorio Familiar Acuerdo. 1 Acdo. Núm. Exp. 1589/2024 Principal.
Benhumea Díaz Josefina. Juris. Voluntaria Familiar Audiencia. 1 Acdo. Núm. Exp. 2271/2023 Principal.
Cadena Aurelia su Sucesión. Sucesorio Familiar Acuerdo. 2 Acdos. Núm. Exp. 325/2024 Principal.
Castañeda Manrique Antonio. Sucesorio Familiar Tramite. 1 Acdo. Núm. Exp. 421/2014.
Chua Mejía Luz Elena vs. Márquez López Uriel. Controversias del Orden Familiar 1 Acdo. en Amparo. Núm. Exp. 1295/2024 Amparo 1119/2024.
Colula Rodríguez Josefina vs. Villa Hernández Rafael. Controversias del Orden Familiar 3 Acdos. Núm. Exp. 90/2025 Bis Principal.
Contreras Pastrana Susana vs. Mario Chávez Vega. Controversias del Orden Familiar Tramite. 1 Acdo. Núm. Exp. 359/2005.
Cortés González Rubén. Especial Familiar Tramite. 1 Acdo. en Expedientillo. Núm. Exp. 1535/2001.
Cortés Tinoco Ma Victoria su Sucesión. Sucesorio Familiar Acuerdo. 1 Acdo. Núm. Exp. 2457/2024 Principal.
Escalona Muñoz Cupertino su Sucesión. Sucesorio Familiar Tramite. 1 Acdo. Núm. Exp. 225/2025 Principal.
Esparza Anaya Lorena Gabriela vs. Fernando Oropeza Díaz. Especial Familiar Acuerdo. 1 Acdo. Núm. Exp. 1283/2017.
Flores Valdez María de la Luz, su Sucesión. Sucesorio Familiar Tramite. 1 Acdo. Núm. Exp. 937/2017 Expedientillo.
García Flores María de Jesús vs. Contreras García Ricardo. Ord. Civil Familiar Acuerdo. 1 Acdo. Núm. Exp. 1691/2013 Tomo IV.
García Navarrete Espiridion. Sucesorio Familiar Tramite. 2 Acdos. Núm. Exp. 1033/2014.
Garza López Ana Luisa vs. Juan Jesús Vázquez Angulo. Ord. Civil Familiar Tramite. 2 Acdos. Núm. Exp. 283/2009 Tomo II.
González Macedo Delia Janette vs. López Pérez José Fernando. Especial Familiar Tramite. 1 Acdo. en Incidente. Núm. Exp. 1577/2022 Cambio de Guardia y Custodia.
González Macedo Delia Janette vs. López Pérez José Fernando. Especial Familiar Tramite. 5 Acdos. en Incidente. Núm. Exp. 1577/2022 Compensación en Tramite Tomo II.
Grageda Araiza Miguel su Sucesión. Sucesorio Familiar Nuevo. 1 Acdo. Núm. Exp. 461/2025 Principal.
Guadarrama Noriega Jorge. Sucesorio Familiar Audiencia. 1 Acdo. en Incidente. Núm. Exp. 2083/2017 Remoción de Albacea.
Guerra Gómez Alma vs. Hernández Estrada Arturo. Controversias del Orden Familiar Acuerdo. 1 Acdo. en Incidente. Núm. Exp. 1643/2021 Inc. de Cump. de Convenio.
Guerra Gómez Alma vs. Hernández Estrada Arturo. Controversias del Orden Familiar Acuerdo. 1 Acdo. Núm. Exp. 1643/2021 Principal.
Guevara Álvarez Ydalmis Marile vs. Milano Oliveros Rodolfo Arcadio. Controversias del Orden Familiar Tramite. 1 Acdo. Núm. Exp. 2107/2022 Principal.
Herce de León y Peña Roberto su Sucesión. Sucesorio Familiar Tramite. 3 Acdos. en Expedientillo. Núm. Exp. 1111/2024.
Hernández Centeno Martha Leticia vs. Vázquez Rodríguez Gildardo. Especial Familiar Tramite. 2 Acdos. Núm. Exp. 927/2011.
Hirata Yen Yoko Margarita su Sucesión. Sucesorio Familiar Acuerdo. 1 Acdo. Núm. Exp. 69/2025 Principal.
Jiménez Navarro Carlos su Sucesión. Sucesorio Familiar Acuerdo. 1 Acdo. Núm. Exp. 1021/2024.

SOLO CONSULTA
SOLO CONSULTA
SOLO CONSULTA

Jiménez García Vda. de Hernández Rutila. Sucesorio Familiar Tramite. 1 Acdo. Núm. Exp. 1645/2017.
Juárez Muñoz Joel vs. Torres Corona Lucero. Especial Familiar Tramite. 1 Acdo. Núm. Exp. 457/2016.
Lcarraza Pedraza María de Lourdes. Especial Familiar Tramite. 1 Acdo. en Expedientillo. Núm. Exp. 1789/2019.
López Galicia Araceli vs. Gabriel Escobar Garay. Especial Familiar Tramite. 1 Acdo. Núm. Exp. 1581/2007.
López Olivares Juana Brígida vs. Guillero Javier Hernández Gutiérrez. Controversias del Orden Familiar Acuerdo. 1 Acdo. Núm. Exp. 1165/2001.
Maldonado González María del Carmen. Sucesorio Familiar Tramite. 1 Acdo. en Expedientillo. Núm. Exp. 519/1991.
Martínez Rodríguez Jonathan vs. Dobler Higuera Virginia. Exh. Familiar Tramite. 1 Acdo. Núm. Exp. 747/2017 Expedientillo.
Martínez Rodríguez Juan José vs. Dora Elia Lucero Hernández. Controversias del Orden Familiar Tramite. 1 Acdo. Núm. Exp. 1989/2014.
Matamoros Montes de Oca Pamela Kadisha vs. Rodríguez Ruíz César Augurio. Especial Familiar Acuerdo. 1 Acdo. en Incidente. Núm. Exp. 2095/2022 Repos. de Autos.
Maya Falcón Ernestina. Sucesorio Familiar Acuerdo. 1 Acdo. Núm. Exp. 205/2019.
Mazkiaran Brizuela Vicente. Sucesorio Familiar Tramite. 1 Acdo. Núm. Exp. 989/2020.
Medina Eng Manling vs. Rojo Ávila Elio. Especial Familiar Tramite. 1 Acdo. Núm. Exp. 835/2023 Principal.
Mejía Mendoza Ana Laura vs. Escárcega Alvarado Rodrigo. Controversias del Orden Familiar Tramite. 4 Acdos. Núm. Exp. 357/2023 Principal Tomo III.
Mendoza Miranda Ana Karen vs. Juárez Pizaña Gerardo. Controversias del Orden Familiar Audiencia. 2 Acdos. Núm. Exp. 1345/2024 Principal.
Meneses Benítez Luis Alberto. Controversias del Orden Familiar Tramite. 1 Acdo. en Expedientillo. Núm. Exp. 1911/2024.
Monroy Juárez Esperanza su Sucesión. Sucesorio Familiar Acuerdo. 1 Acdo. Núm. Exp. 2191/2024 Principal.
Narváez Herrera Esther. Sucesorio Familiar Tramite. 1 Acdo. Núm. Exp. 1211/2003.
Nava Ortiz María. Sucesorio Familiar Tramite. 1 Acdo. Núm. Exp. 1169/2001.
Navarro Ortega Juan su Sucesión. Sucesorio Familiar Acuerdo. 1 Acdo. Núm. Exp. 51/2025.
Núñez Hernández Danjob vs. Silva Ortiz Rosa Beatriz. Controversias del Orden Familiar Tramite. 1 Acdo. Núm. Exp. 2011/2024 Principal.
Ocampo Alonso Jonathan Alejandro vs. López Solís Berenice. Controversias del Orden Familiar Tramite. 3 Acdos. Núm. Exp. 1737/2015.
Oerez Peralta Martha Catalina. Exh. Familiar Tramite. 1 Acdo. en Expedientillo. Núm. Exp. 105/2022.
Olguín Jiménez Luis su Sucesión. Sucesorio Familiar Nuevo. 1 Acdo. Núm. Exp. 459/2025 Principal.
Pacheco García Filiberto. Sucesorio Familiar Tramite. 1 Acdo. Núm. Exp. 1633/2019.
Pedraza Meza Aída Itzel vs. Fuentes Tinoco Jorge Eduardo. Especial Familiar Tramite. 1 Acdo. Núm. Exp. 161/2016.
Pérez Rosales Candelaria su Sucesión. Sucesorio Familiar Tramite. 1 Acdo. Núm. Exp. 425/2024 Principal.
Proa Chavarría Lauro de Jesús su Sucesión. Sucesorio Familiar Acuerdo. 1 Acdo. Núm. Exp. 57/2025 Principal.
Ramírez Chávez Ovidio su Sucesión. Sucesorio Familiar Acuerdo. 1 Acdo. Núm. Exp. 751/2024 Principal.
Ramirez Pachuca María Cruz. Sucesorio Familiar Tramite. 1 Acdo. Núm. Exp. 459/2018 Secc. Cuarta.
Rico Hernández María Luisa su Sucesión. Sucesorio Familiar Acuerdo. 1 Acdo. Núm. Exp. 1597/2024 Principal.
Rivera Cadena Cruz Guillermo su Sucesión. Sucesorio Familiar Acuerdo. 1 Acdo. Núm. Exp. 3/2025.
Robles Espinosa María del Pilar. Juris. Voluntaria Familiar Tramite. 1 Acdo. Núm. Exp. 1367/2024 Principal.
Rodríguez Fragoso María Hortensia vs. Sánchez Rodríguez Alejandra. Controversias del Orden Familiar Tramite. 1 Acdo. Núm. Exp. 285/2021.
Rodríguez Marceliano Josefa vs. Alejandro Almaraz Hernández. Controversias del Orden Familiar Tramite. 1 Acdo. Núm. Exp. 1755/2007.
Rodríguez Sánchez Rosalía vs. Rodríguez Horta Alexander. Controversias del Orden Familiar Acuerdo. 1 Acdo. en Incidente. Núm. Exp. 923/2024 de Régimen de Visitas y Convivencias.
Rodríguez Sánchez Rosalía vs. Rodríguez Horta Alexander. Controversias del Orden Familiar Acuerdo. 1 Acdo. Núm. Exp. 923/2024 Principal.
Ruíz Jiménez Francisco Miguel. Sucesorio Familiar Tramite. 1 Acdo. Núm. Exp. 411/2022.
Sánchez Hernández Sandra vs. Gaspar Morales Sandro. Controversias del Orden Familiar Acuerdo. 1 Acdo. Núm. Exp. 723/2016.
Segura Contreras Axel su Sucesión. Sucesorio Familiar Acuerdo. 1 Acdo. Núm. Exp. 529/2024 Principal.
Serrano Martínez Rafael. Sucesorio Familiar Tramite. 1 Acdo. Núm. Exp. 501/2019.
Servín Gutiérrez Luis Gerardo vs. María Elena Ruíz Fernández Bermúdez. Especial Familiar Tramite. 1 Acdo. Núm. Exp. 287/2000.
Tepox Santiago Ana Laura vs. Montaño Sánchez José Guillermo. Controversias del Orden Familiar Acuerdo. 1 Acdo. Núm. Exp. 225/2022 Principal Tomo II.
Vázquez García Sonia Sandra vs. Rodríguez Salinas Mario. Especial Familiar Tramite. 1 Acdo. Núm. Exp. 1363/2013.
Vicente Celis Rogelio. Sucesorio Familiar Tramite. 1 Acdo. en Expedientillo_Expediente_No_Conocido. Núm. Exp. 271/2022.
Villa Rentería Francisco. Sucesorio Familiar Tramite. 1 Acdo. en Expedientillo. Núm. Exp. 1495/1999.
Zariñana Fuentes Karen Licet. Ord. Civil Familiar Nuevo. 1 Acdo. Núm. Exp. 457/2025 Principal.
Zavala Uribe Verónica vs. Jesús Roberto Bretón Martínez. Controversias del Orden Familiar Tramite. 1 Acdo. Núm. Exp. 629/2003.
Zúñiga Arredondo Epifano. Sucesorio Familiar Tramite. 1 Acdo. Núm. Exp. 905/2021 Secc. Tercera.
Zúñiga Blancas José Salvador vs. Palafox González María Angélica. Especial Familiar Tramite. 1 Acdo. Núm. Exp. 715/2016 Tomo II.
De Blas Mejía Emilia su Sucesión. Sucesorio Familiar Tramite. 1 Acdo. Núm. Exp. 1199/2024 Principal.

AUDIENCIA

Ramírez Jalpa Cynthia vs. Martínez Cortez Francisco de Jesús. Aud. Controversias del Orden Familiar 1 Audiencia. Núm. Exp. 2129/2024 Principal.

SENTENCIAS DEFINITIVAS DEL 14 DE JULIO DEL 2025

Velázquez Manzano Xavier Antonio Horeb. Juris. Voluntaria Familiar Sent. Def. 1 Núm. Exp. 1857/2023 Principal

LA SECRETARIA DE ACUERDOS
MTRA. CATALINA ORTEGA ROBLEDO

SECRETARÍA "B"
ACUERDOS DEL 14 DE JULIO DEL 2025

Aguilar López Melani Aglae vs. Aguilar Rodríguez Anastacio. Controversias del Orden Familiar 1 Acdo. Núm. Exp. 1530/2016.
Alderete Pérez Soledad Mariana su Sucesión. Sucesorio Familiar 1 Acdo. Núm. Exp. 136/2025 Principal.
Alvarado López Secundino su Sucesión. Sucesorio Familiar 1 Acdo. Núm. Exp. 624/2024 Secc. Segunda.
Ángeles Francisco su Sucesión. Sucesorio Familiar 1 Acdo. Núm. Exp. 1944/2024 Principal.
Araiza Naranjo Rosalva vs vs. Juris. Voluntaria Familiar 1 Acdo. Núm. Exp. 1018/2012.
Becerril y Martínez Tranquilino su Sucesión. Sucesorio Familiar 1 Acdo. Núm. Exp. 1114/2024 Principal.
Belmont Gómez Marcos su Sucesión. Sucesorio Familiar 1 Acdo. Núm. Exp. 1782/2023 Principal Tomo II.
Betancourt Ramírez Emilia su Sucesión. Sucesorio Familiar 1 Acdo. Núm. Exp. 1714/2024 Principal.
Castillo Marín Sabrina vs. Anaya Guillomen Arturo. Controversias del Orden Familiar Reagenda AUDIENCIA- Not Personal. 5 Acdos. en Incidente. Núm. Exp. 1738/2018 Cambio de Guardia y Custodia.
Castro Flores Joel. Sucesorio Familiar 1 Acdo. Núm. Exp. 462/2021 Tomo II.
Ceja Laurean Ana su Sucesión. Sucesorio Familiar 1 Acdo. Núm. Exp. 2276/2024 Principal.
Cervantes Álvarez Lizzette Alejandra vs. Pontones Martínez Cristian Sergio. Especial Familiar 2 Acdos. en Incidente. Núm. Exp. 910/2018 Incremento de Pensión Alimenticia Privicional.
Cisneros Torres Tomasa su Sucesión. Sucesorio Familiar 1 Acdo. Núm. Exp. 2356/2024 Principal.

SOLO CONSULTA
SOLO CONSULTA
SOLO CONSULTA

Cordero Hernández Manuel su Sucesión. Sucesorio Familiar 2 Acdos. Núm. Exp. 122/2025 Principal.

Cruz Miranda Rosendo. Sucesorio Familiar 1 Acdo. Núm. Exp. 492/2023 Principal.

Curiel López María Elena su Sucesión. Sucesorio Familiar 1 Acdo. Núm. Exp. 164/2025 Principal.

Domínguez Carmoona Guadalupe vs. Muñoz Macías Alfonso Radaid. Controversias del Orden Familiar 1 Acdo. Núm. Exp. 1504/2012 Principal.

Enríquez Cristóbal Luis vs. Hernández García María de Lourdes. Especial Familiar 1 Acdo. en Incidente. Núm. Exp. 700/2019 Inc. de Pensión Alimenticia.

Fabila Calderón Jorge Issac vs. Torres Rivera María de Los Ángeles. Controversias del Orden Familiar 3 Acdos. Núm. Exp. 1890/2024 Principal.

Ficachi Sommer Carlos Rafael vs. Rebollar Delgado Victoria Esperanza. Controversias del Orden Familiar 1 Acdo. en Incidente. Núm. Exp. 748/2022 Nulidad.

Gallardo Medina Deyanira vs. Edgar Facundo Hernández Hernández. Controversias del Orden Familiar 3 Acdos. Núm. Exp. 1780/2015 Principal Tomo IV.

Gálvez Velázquez Daniel Genaro vs. Rojas García Nadia. Controversias del Orden Familiar 1 Acdo. en Incidente. Núm. Exp. 1846/2022 Devolución de Pensiones Cobradas Indebidmente, Viloencia Fam. y Cambio de Guarda y Custodia.

Gálvez Velázquez Daniel Genaro vs. Rojas García Nadia. Controversias del Orden Familiar 2 Acdos. Núm. Exp. 1846/2022 Tomo II.

García Altamirano Martín su Sucesión. Sucesorio Familiar 2 Acdos. Núm. Exp. 2070/2024 Principal.

García Cuevas Joaquín Ramiro su Sucesión. Sucesorio Familiar Nuevo. 1 Acdo. Núm. Exp. 442/2025 Principal.

González de la Torre Liliana vs. Reyes Guevara Daniel Iván. Controversias del Orden Familiar 1 Acdo. Núm. Exp. 248/2015.

Guerrero Jiménez Jorge Juan vs. Montiel Reyes Nancy Araceli. Especial Familiar 3 Acdos. Núm. Exp. 2168/2023 Principal.

Guijosa Castro Alicia. Sucesorio Familiar 1 Acdo. Núm. Exp. 2084/2016.

Henestrosa Pérez Lidia del Carmen vs. Efrén Carranza Molina. Controversias del Orden Familiar mal Publicado. 1 Acdo. en Incidente. Núm. Exp. 1606/2009 Inc. de Cancelación.

Herrera García Esther Aurora su Sucesión. Sucesorio Familiar 1 Acdo. Núm. Exp. 118/2025 Principal.

Hilario Corona Saúl vs. Bonilla Plancarte Sabi Nery. Controversias del Orden Familiar 4 Acdos. Núm. Exp. 992/2022 Principal.

Hofmann García Félix Federico. Sucesorio Familiar Dada Cuenta. 1 Acdo. en Incidente. Núm. Exp. 1328/2013 Inc. de Adición de Bienes Hereditarios.

Hofmann García Félix Federico. Sucesorio Familiar 1 Acdo. en Otros. Núm. Exp. 1328/2013 Inc. de Autr. de Venta Judicial.

Hofmann García Félix Federico. Controversias del Orden Familiar 1 Acdo. en Incidente. Núm. Exp. 1328/2013 Inc. de Nul. de Actuaciones.

Hofmann García Félix Federico. Sucesorio Familiar 1 Acdo. en Incidente. Núm. Exp. 1328/2013 Inc. de Oposición de Rendición de Ctas. del Periodo 15 de Diciembre 2021 Al 31 Julio 22.

Hofmann García Félix Federico. Sucesorio Familiar 1 Acdo. en Incidente. Núm. Exp. 1328/2013 Oposición a la Rendición de Ctas. 01 de Agosto 2022 Al 31 de Julio 2023.

Hofmann García Félix Federico. Sucesorio Familiar 14 Acdos. Núm. Exp. 1328/2013 Principal Tomo IV.

Hofmann García Félix Federico. Sucesorio Familiar Dada Cuenta. 1 Acdo. Núm. Exp. 1328/2013 Rendición de Ctas. Periodo 01 Agosto 2023 Al 31 Julio 2024.

Hofmann García Félix Federico. Sucesorio Familiar 2 Acdos. Núm. Exp. 1328/2013 Secc. Segunda.

Hurtado Díaz Herlinda su Sucesión. Sucesorio Familiar 1 Acdo. Núm. Exp. 120/2025 Principal.

Izaguirre Alabat Sofía vs. José Luis Lagunes López. Especial Familiar Not Pers. 1 Acdo. Núm. Exp. 1582/2017 Tomo II.

Jaime Vargas Roberto vs. Hernández Franco Olivia. Especial Familiar 1 Acdo. Núm. Exp. 782/2024 Principal.

López Balbuena Alejandra Itzel vs. Vélez Marín Gabriel. Controversias del Orden Familiar 1 Acdo. Núm. Exp. 1310/2024 Principal.

López Barredo Elvira su Sucesión. Sucesorio Familiar 1 Acdo. Núm. Exp. 50/2025.

López Hernández Mariana vs. Garrido Ortiz Raúl. Controversias del Orden Familiar 2 Acdos. Núm. Exp. 418/2022 Principal Tomo II.

López Martínez Sonia Idadi vs. Abarca de la Rosa Esteven Ernesto. Controversias del Orden Familiar 1 Acdo. Núm. Exp. 2000/2022 Principal.

Luna Piña Francisco Javier. Juris. Voluntaria Familiar Dada. 1 Acdo. Núm. Exp. 1946/2024 Principal.

Mendoza Tinajero Néstor Iván vs. Ramírez Ramírez Zaray. Controversias del Orden Familiar 1 Acdo. Núm. Exp. 1184/2022 Principal Tomo II.

Mendoza de Hernández Rosa María su Sucesión. Sucesorio Familiar 1 Acdo. Núm. Exp. 542/2024 Principal Tomo II.

Morín Gutiérrez Yolanda vs. Jorge Manuel Genchi Evaristo. Controversias del Orden Familiar 1 Acdo. Núm. Exp. 1682/2011 Principal.

Nava Gaytán Evangelina. Sucesorio Familiar 1 Acdo. en Incidente. Núm. Exp. 368/2001 Repos. de Autos.

Navarro Hernández Olga Nelly vs. Hurtado Vargas Luis Antonio. Controversias del Orden Familiar 1 Acdo. en Incidente. Núm. Exp. 1764/2014 Inc. de Pago de Alimentos.

Olvera Rojas Juventino su Sucesión. Sucesorio Familiar 1 Acdo. Núm. Exp. 2066/2024 Principal.

Ortega Maciel Rosa su Sucesión. Sucesorio Familiar 1 Acdo. Núm. Exp. 370/2025 Principal.

Otterbach Chaves Clara. Juris. Voluntaria Familiar 1 Acdo. Núm. Exp. 276/2025 Principal.

Pasquel Ruíz Enriqueta Adriana vs. Saval Pérez Arturo José. Especial Familiar 3 Acdos. Núm. Exp. 1466/2017 Principal Tomo II.

Peralta Rosales César Iván su Sucesión. Sucesorio Familiar 1 Acdo. Núm. Exp. 204/2025 Principal.

Pérez Jiménez Eduardo su Sucesión. Sucesorio Familiar 1 Acdo. Núm. Exp. 2274/2024 Principal.

Prieto González Manuel su Sucesión. Sucesorio Familiar Nuevo. 1 Acdo. Núm. Exp. 460/2025 Principal.

Quintero Medran Kenya vs. Álvarez Elvira Gersom. Controversias del Orden Familiar 2 Acdos. Núm. Exp. 2126/2024 Principal.

Ramírez Reséndiz Sara vs. Luis Gerardo Andrade Paz. Controversias del Orden Familiar 1 Acdo. en Incidente. Núm. Exp. 1088/2010 Cesación de Pensión Alimenticia.

Rivera González Leopoldo su Sucesión. Sucesorio Familiar 3 Acdos. Núm. Exp. 2156/2024 Principal.

Rivera Medina Stephanie Leslie vs. Hernández Rodríguez Iván. Controversias del Orden Familiar 2 Acdos. Núm. Exp. 1838/2024 Principal.

Rodríguez Alvarado María Soledad su Sucesión. Sucesorio Familiar 1 Acdo. Núm. Exp. 166/2025 Principal.

Rodríguez Yépez Adrián Paul. Juris. Voluntaria Familiar 1 Acdo. Núm. Exp. 1278/2023 Principal.

Rojas Cancino Pablo Hugo su Sucesión. Sucesorio Familiar 1 Acdo. Núm. Exp. 2448/2024 Principal.

Romero Mancha Porfirio. Sucesorio Familiar 3 Acdos. Núm. Exp. 864/2021.

Romero Vidal Agustín. Sucesorio Familiar 1 Acdo. Núm. Exp. 50/2020.

Rosas García Natanael Leonel vs. Rodríguez Dionisio Dulce María. Especial Familiar 1 Acdo. en Incidente. Núm. Exp. 758/2014 Inc. de Liquidación de Alimentos Vía de Apremio.

Salinas Vázquez Raymundo Miguel vs. Salinas Pérez Miguel. Controversias del Orden Familiar 1 Acdo. Núm. Exp. 8/2023 Principal Tomo II.

Sánchez Bernal Gabina su Sucesión. Sucesorio Familiar 1 Acdo. Núm. Exp. 326/2025 Principal.

Sánchez Sánchez María Fernanda vs. Martínez Ordóñez Rolando. Controversias del Orden Familiar 1 Acdo. Núm. Exp. 1318/2023.

Sava Cristina vs. Ruíz Fernández Jimena Regina y Notario 176 del Estado de México. Ord. Civil Familiar Nuevo. 1 Acdo. Núm. Exp. 458/2025 Principal.

Soriano Pérez Claudia Liliana vs. Maldonado Meza Octavio. Especial Familiar 1 Acdo. Núm. Exp. 960/2023 Principal.

Torres Mendoza Juan. Especial Familiar 1 Acdo. Núm. Exp. 342/2020 Principal, Tomo II.

Torres Zuniga Gilberto su Sucesión. Sucesorio Familiar 1 Acdo. Núm. Exp. 244/2015 Principal Actual.

Valencia Cante Fabiola y Valencia Cante Nora Olimpia y Valencia Cante Fanny vs. Valencia Fernández Luis. Sucesorio Familiar 1 Acdo. Núm. Exp. 434/2025 Principal.

Vázquez Jaramillo Guadalupe Paola vs. Martínez Rosas Rafael. Especial Familiar 1 Acdo. Núm. Exp. 696/2016.

Vázquez Jaramillo Guadalupe Paola vs. Martínez Rosas Rafael. Especial Familiar 1 Acdo. en Incidente. Núm. Exp. 696/2016 Inc. de Incumlimiento de Convn. por Falta de Pago de Alimentos.

Vázquez Morales Rosa su Sucesión. Sucesorio Familiar 1 Acdo. Núm. Exp. 380/2025 Principal.

SOLO CONSULTA
SOLO CONSULTA
SOLO CONSULTA

Vega Pozas Ricardo vs. Castañeda Martínez Rocío del Carmen. Especial Familiar 1 Acdo. Núm. Exp. 1166/2020.
Villamar López Gadiel vs. Morán Torres Noemí. Controversias del Orden Familiar 1 Acdo. Núm. Exp. 1568/2016.
Zavala Hernández Dafne Lizeth vs. Torres Corcuera Williams. Controversias del Orden Familiar 2 Acdos. Núm. Exp. 2104/2021 Principal.
De la Parra de Teresa Paz Guadalupe. Sucesorio Familiar 1 Acdo. Núm. Exp. 1426/2014.
Del Río Sánchez Raymundo vs. Galnares Mier Terán Verónica Guadalupe. Ord. Civil Familiar 1 Acdo. en Incidente. Núm. Exp. 2230/2016 Modificación de Convenio.
Álvarez Murillo Manuela. Sucesorio Familiar Rec Apelación. 1 Acdo. en Incidente. Núm. Exp. 1216/2020 Oposición Al Inventario y Avalúo.
AUDIENCIA
Pérez Ontiveros Aurelio su Sucesión. Aud. 805 Sucesorio Familiar. 1 Audiencia. Núm. Exp. 474/2024 Principal.
Vázquez Cabello María Nelly su Sucesión. Aud. 801 Sucesorio Familiar. 1 Audiencia. Núm. Exp. 1956/2024 Principal.

SENTENCIAS INTERLOCUTORIAS

Galván Monroy María Guadalupe su Sucesión. Sucesorio Familiar Sent. Interl. 1 Núm. Exp. 1700/2024 Principal
López Sánchez María Susana su Sucesión. Sucesorio Familiar Sent. Interl. 1 Núm. Exp. 690/2024 Principal
Sánchez Munguía Marco Antonio su Sucesión. Sucesorio Familiar Sent. Interl. 1 Núm. Exp. 1972/2024 Principal
Vega Olguín Rosa María su Sucesión. Sucesorio Familiar Sent. Interl. 1 Núm. Exp. 1950/2023 Principal

LA SECRETARIA DE ACUERDOS
LIC. JANETH ARELLANO NICOLAS

DÉCIMO SEXTO DE LO FAMILIAR

SECRETARÍA "A"
ACUERDOS DEL 14 DE JULIO DEL 2025

Arroyo González David. Sucesorio Familiar Tgc. 2 Acdos. Núm. Exp. 1207/2012.
Ayala Rodríguez Susana su Sucesión. Sucesorio Familiar Tgc. 1 Acdo. Núm. Exp. 755/2024.
Belmont Padilla Rubén su Sucesión. Sucesorio Familiar Tgc. 1 Acdo. Núm. Exp. 1457/2024.
Cardona Aguilar Elizabeth vs. Díaz Ochoa Juan Antonio. Controversias del Orden Familiar Tgc. 1 Acdo. Núm. Exp. 1591/2024.
Castañón Ramírez Noé Fernando vs. López García Mayte. Controversias del Orden Familiar Pph. 1 Acdo. en Amparo. Núm. Exp. 1311/2017 Amparo Número 555/2025- V.
Castillo Estrada Carlos Alberto su Sucesión. Sucesorio Familiar Tgc. 3 Acdos. Núm. Exp. 263/2025.
Cedillo Quiroz Verónica vs. Miguel Ángel Arévalo González. Alim. Comparec. Tgc. 1 Acdo. Núm. Exp. 1235/2003.
Claudio Montes Paulina vs. Serrano González Esteban. Controversias del Orden Familiar Tgc. 2 Acdos. Núm. Exp. 1513/2017.
Claudio Montes Paulina vs. Serrano González Esteban. Controversias del Orden Familiar Tgc. 1 Acdo. en Incidente. Núm. Exp. 1513/2017 Inc. de Cancel. de Pensión Alimenticia.
Domínguez Vidal María su Sucesión. Sucesorio Familiar Tgc. 1 Acdo. en Expedientillo. Núm. Exp. 149/2022 Expediente.
Durán Álvarez Carolina vs. Mejía Melchor Enoc Israel. Controversias del Orden Familiar Tgc. 2 Acdos. Núm. Exp. 2341/2024.
Esquivel Álvarez Julio Daniel vs. Martínez Contreras Evelyn Paola. Controversias del Orden Familiar Tgc. 3 Acdos. en Incidente. Núm. Exp. 291/2019 Inc. de Cambio de Guarda y Custodia.
García Castillo Rosa Amelia vs. Lerma Hernández Ariel. Especial Familiar Tgc. 1 Acdo. Núm. Exp. 1143/2021.
García Luna Laura Angélica vs. Bazán Mateos Víctor Manuel. Controversias del Orden Familiar Tgc. 1 Acdo. Núm. Exp. 1945/2023 Principal.
García Quiroz Mariela vs. Álvarez Hernández Luis Jair. Controversias del Orden Familiar Tgc. 1 Acdo. en Incidente. Núm. Exp. 1883/2021 Vía de Apremio.
García Ruiz Hanani Yvette vs. Aguilar Merlo Avelino. Controversias del Orden Familiar Tgc. 1 Acdo. Núm. Exp. 1959/2024.
González de Jesús María vs. Sucesión Su. Sucesorio Familiar Acmt. 1 Acdo. en Incidente. Núm. Exp. 1203/2010 Inc. de Remoción de Albacea.
Ibarra Rivera Ana María vs. Mora León Carlos Roberto. Especial Familiar Ynsg Amplia. 1 Acdo. en Incidente. Núm. Exp. 1147/2021 Inc. de Fijación de Pen. Alim. Guarda y Custodia y Reg. de Vis. y Conv. Tomo Segundo.
Lares Ramos Flor Yaretzi. Ord. Civil Familiar Pph. 1 Acdo. Núm. Exp. 425/2025.
López Carrasco Érika vs. Fuentes Fonseca Edgar Alfredo. Especial Familiar Tgc. 1 Acdo. Núm. Exp. 1571/2017.
Martínez Gurrusquieta Marco Antonio vs. Huerta Alonso Sonia. Especial Familiar Tgc. 2 Acdos. Núm. Exp. 1995/2012.
Miranda Nava Luis Enrique vs. Saldaña Farach Alma Laura. Ord. Civil Familiar Pph. 1 Acdo. en Amparo. Núm. Exp. 75/2024 Amparo Indirecto Número 899/2025- II.
Morales Silva Katia Paola. Juris. Voluntaria Familiar Acmt. 1 Acdo. en Incidente. Núm. Exp. 1597/2018 Inc. de Remoción de Tutriz.
Morebno Martínez Critian vs. Valdez García Ahtziri. Controversias del Orden Familiar Tgc. 1 Acdo. Núm. Exp. 1995/2016.
Oceguera Sánchez Paloma. Sucesorio Familiar Pph. 1 Acdo. Núm. Exp. 421/2025.
Ornelas Martínez Norma su Sucesión. Sucesorio Familiar Tgc. 2 Acdos. Núm. Exp. 179/2025.
Quintero Rodríguez Rosa María vs. Aguirre Márquez José Antonio. Especial Familiar Tgc. 1 Acdo. Núm. Exp. 1695/2018.
Ramos Ramírez José Francisco su Sucesión. Sucesorio Familiar Tgc. 1 Acdo. Núm. Exp. 1681/2023 Principal.
Rangel Robles Jonathan y Rangel Robles Arón Marcos y Robles Pedroza Elvia vs. Rangel Santarosa Anastasio y Rangel Valencia Marcos Anastasio y Rangel Valencia Isaac. Sucesorio Familiar Pph. 1 Acdo. Núm. Exp. 429/2025.
Rico Rico Elsa Inocencia vs. Telesforo García Andrés. Controversias del Orden Familiar Lmm. 1 Acdo. en Incidente. Núm. Exp. 491/2008 Inc. de Cancel. de Pensión Alimenticia.
Sánchez Duarte Virginia su Sucesión. Sucesorio Familiar Pph. 1 Acdo. Núm. Exp. 415/2025.
Sánchez Hait Hugo vs. Fernández Vega Josefina. Ord. Civil Familiar Pph. 1 Acdo. Núm. Exp. 435/2025.
Sánchez Molina Pablo vs. Barraza Martínez Óscar Fernando. Controversias del Orden Familiar Tgc. 1 Acdo. Núm. Exp. 1909/2024.
Sánchez Ordaz Itzia Josefina y Pedroza Gembe Óscar. Ord. Civil Familiar Pph. 1 Acdo. Núm. Exp. 433/2025.
Silva Campos Paulina vs. Morales Sánchez Carlos. Controversias del Orden Familiar Lmm. 1 Acdo. Núm. Exp. 1485/2023 Principal.
Solorio Romero Jorge su Sucesión. Sucesorio Familiar Pph. 1 Acdo. Núm. Exp. 419/2025.
Téllez Reséndiz Fernanda vs. García Moreno Andrés. Controversias del Orden Familiar Lmm. 1 Acdo. Núm. Exp. 2165/2024.
Torres Serrano Moisés su Sucesión. Sucesorio Familiar Tgc. 1 Acdo. Núm. Exp. 127/2025.

SENTENCIAS DEFINITIVAS DEL 14 DE JULIO DEL 2025

Pineda Ortiz María Luisa su Sucesión. Sucesorio Familiar Ynsg 1 Sent. Def. en Otros. Núm. Exp. 1065/2022 Cuarta Seccion

LA SECRETARIA DE ACUERDOS
MTRA. PATRICIA PANTOJA HERNÁNDEZ

SECRETARÍA "B"
ACUERDOS DEL 14 DE JULIO DEL 2025

Alcántara Rico Karina vs. Barboza Araujo Fernando. Especial Familiar Acmt. 1 Acdo. Núm. Exp. 66/2020.
Alcocer Campero Juan José vs. Alcocer Campero Juan José. Sucesorio Familiar Acmt. 1 Acdo. Núm. Exp. 1534/2017 Secc. II.
Alcolea Vinay Rosa María vs. García Araiza Omar Lino. Controversias del Orden Familiar Acmt. 1 Acdo. en Incidente. Núm. Exp. 354/2022 Inc. de Modificación de Visitas e Incremento de Pensión Alimenticia.
Argueta Trejo Martha Patricia y Agueta Trejo Silvia Gertrudis y Argueta Trejo José Luis y Argueta Trejo Fernando. Sucesorio Familiar Lcr. 1 Acdo. Núm. Exp. 430/2025.
Balderas Hernández Ignacia su Sucesión. Sucesorio Familiar Acmt. 1 Acdo. Núm. Exp. 1256/2021 Segunda Sección.
Ballina Alonso Ramón su Sucesión. Sucesorio Familiar Lcr. 1 Acdo. Núm. Exp. 2294/2014.
Bernal Hernández Carlos Gustavo. Juris. Voluntaria Familiar Spv. 1 Acdo. Núm. Exp. 1290/2009.
Bernal Zavala María Leticia su Sucesión. Sucesorio Familiar Acmt. 1 Acdo. Núm. Exp. 568/2023 Principal.

SOLO CONSULTA
SOLO CONSULTA
SOLO CONSULTA

Camarena Carreño María Adriana y Seijo Cortesguillermo vs. Seijo Cortés Guillermo. Controversias del Orden Familiar Lmm. 1 Acdo. Núm. Exp. 1182/2024.

Carbajal Sotomayor Ana Elena. Sucesorio Familiar Lcr. 4 Acdos. Núm. Exp. 430/2019.

Carmona Hernández Patricia vs. Blanquel Gutiérrez Oswaldo. Controversias del Orden Familiar Acmt. 1 Acdo. Núm. Exp. 596/2024.

Carrizal Valencia María del Rosario su Sucesión. Sucesorio Familiar Lcr. 1 Acdo. Núm. Exp. 448/2025.

Cerón Vega Jéssica Yessenia vs. Alvarado Gallardo Francisco Javier. Controversias del Orden Familiar Acmt. 1 Acdo. Núm. Exp. 1062/2024.

Cervantes Calderas Javier Jesús vs. Azcárraga García Elizabeth. Controversias del Orden Familiar Spv. 1 Acdo. Núm. Exp. 1768/2024.

Cruz Enríquez Anayanci vs. Serralde Negrete Michel. Controversias del Orden Familiar Spv. 1 Acdo. Núm. Exp. 724/2023 Principal.

Cruz Suárez Ramón su Sucesión. Sucesorio Familiar Spv. 1 Acdo. Núm. Exp. 1716/2024.

Dionicio Sánchez Mariela Lizbeth su Sucesión. Sucesorio Familiar Lcr. 1 Acdo. en Otros. Núm. Exp. 2052/2023 Segunda Sección.

Fernández Castro Carlos. Sucesorio Familiar Acmt. 1 Acdo. Núm. Exp. 74/2025.

Flores Ibarra Juan Rubén su Sucesión. Sucesorio Familiar Acmt. 1 Acdo. Núm. Exp. 2050/2024.

Flores López Alfredo Michel vs. Villanueva Ramírez Rocío Elizabeth. Controversias del Orden Familiar Acmt. 1 Acdo. Núm. Exp. 198/2018.

Flores López Alfredo Michel vs. Villanueva Ramírez Rocío Elizabeth. Controversias del Orden Familiar Acmt. 1 Acdo. en Incidente. Núm. Exp. 198/2018 Ejecc. de Sentencia.

Flores Morales María Teresa su Sucesión. Sucesorio Familiar Acmt. 1 Acdo. Núm. Exp. 702/2024 Secc. Tercera.

Flores Suárez Jesús. Sucesorio Familiar Spv. 1 Acdo. en Otros. Núm. Exp. 1204/2019 Secc. Cuarta.

García Ledesma José Alberto su Sucesión. Sucesorio Familiar Acmt. 1 Acdo. Núm. Exp. 2046/2024.

González López Julio Mauricio vs. Contreras Suárez Irma Adriana. Controversias del Orden Familiar Lcr. 1 Acdo. en Otros. Núm. Exp. 922/2020 Tomo V del Principal.

González López Julio Mauricio vs. Contreras Suárez Irma Adriana. Controversias del Orden Familiar Lcr. 1 Acdo. Núm. Exp. 922/2020 Tomo VI del Principal.

Gutiérrez Cervantes Guadalupe vs. Díaz Vargas Jonatan Jaciel. Controversias del Orden Familiar Acmt. 2 Acdos. Núm. Exp. 1958/2024.

Hamard Escobedo René Eduardo vs. Urrutia Zamudio Adriana Guadalupe. Controversias del Orden Familiar Lcr. 3 Acdos. en Amparo. Núm. Exp. 1942/2019 Amparo Indirecto Número 517/2025- II.

Hamard Escobedo René Eduardo vs. Urrutia Zamudio Adriana Guadalupe. Controversias del Orden Familiar Lcr. 1 Acdo. en Otros. Núm. Exp. 1942/2019 Tomo III del Principal.

Hernández Bautista Norma Angélica vs. Amador Cerón Mario. Controversias del Orden Familiar Acmt. 2 Acdos. Núm. Exp. 748/2021 Tomo VI del Principal.

Hernández Rojas Juan Carlos su Sucesión. Sucesorio Familiar Lcr. 1 Acdo. Núm. Exp. 458/2024.

Hernández Sosa María Susana vs. Escobar Pérez Edgar Alan. Controversias del Orden Familiar Spv. 1 Acdo. en Expedientillo. Núm. Exp. 1482/2023 Expediente.

Huesca Gutiérrez Karina Judith vs. Reyes Rodríguez Francisco Gabriel. Ord. Civil Familiar Lcr. 1 Acdo. Núm. Exp. 1578/2023 Amparo Indirecto 399/2025- III.

Julián Torres Olivia Isela vs. Bautista Alonso Víctor Hugo. Controversias del Orden Familiar Lcr. 2 Acdos. en Otros. Núm. Exp. 144/2023 Tomo III del Principal.

León Flores Adela. Juris. Voluntaria Familiar Lcr. 1 Acdo. Núm. Exp. 454/2025.

López Alanís Leonel su Sucesión. Sucesorio Familiar Acmt. 1 Acdo. Núm. Exp. 400/2025.

López García María Martha. Sucesorio Familiar Lcr. 1 Acdo. en Otros. Núm. Exp. 1558/2006 Vía de Apremio.

López Márquez Soraya vs. Cruz Ramírez Sandro Facundo. Controversias del Orden Familiar Acmt. 1 Acdo. en Incidente. Núm. Exp. 826/2008 Inc. de Cobro de Pensiones Vencidas y No Pagadas, y Actual. de Pensión Alimenticia.

Macedo Hernández Marcos Alberto vs. López Chávez Karla María. Especial Familiar Spv. 1 Acdo. Núm. Exp. 1136/2022 Principal.

Marín Ramírez Aarón Jesús su Sucesión. Sucesorio Familiar Spv. 2 Acdos. Núm. Exp. 2058/2024.

Martínez Loaiza Pablo. Ord. Civil Familiar Spv. 1 Acdo. Núm. Exp. 432/2025.

Martínez Mendoza Carlos su Sucesión. Sucesorio Familiar Lcr. 1 Acdo. Núm. Exp. 218/2025.

Martínez Rodríguez José de Jesús. Int. Spv. 1 Acdo. Núm. Exp. 1488/2011.

Medina Briones Vicente. Sucesorio Familiar Acmt. 1 Acdo. Núm. Exp. 1504/2016 Secc. Tercera.

Mejía López Magali Guadalupe vs. Rivera Espinoza Daniel. Controversias del Orden Familiar Spv. 3 Acdos. Núm. Exp. 894/2022 Principal.

Mendoza García Esperanza su Sucesión. Sucesorio Familiar Acmt. 1 Acdo. Núm. Exp. 2212/2024.

Molina López José Francisco Salvador su Sucesión. Sucesorio Familiar Lcr. 1 Acdo. Núm. Exp. 460/2025.

Montes Muñoz Silvia Nagely vs. Luna Rivera Julio César. Controversias del Orden Familiar Spv. 3 Acdos. en Otros. Núm. Exp. 256/2021 Tomo V del Principal.

Montes Reza Amalia vs. Cantarell Escalante Freddy. Controversias del Orden Familiar Acmt. 1 Acdo. Núm. Exp. 2076/2024.

Montes de Oca Romero José su Sucesión. Sucesorio Familiar Acmt. 1 Acdo. Núm. Exp. 1878/2024.

Mora Muciño Salvador. Sucesorio Familiar Acmt. 1 Acdo. Núm. Exp. 1556/2000 Cuarta Sección.

Mora Perea María Teresa su Sucesión. Sucesorio Familiar Acmt. 1 Acdo. Núm. Exp. 486/2024.

Morales Ruíz María Eliecer su Sucesión. Sucesorio Familiar Spv. 3 Acdos. Núm. Exp. 250/2025.

Moreno Santiago Diana vs. Apolinar Rodríguez José Juan. Controversias del Orden Familiar Acmt. 3 Acdos. Núm. Exp. 452/2024.

Muñoz Fernández Érika Renata vs. Contreras Bernal Armando. Controversias del Orden Familiar Spv. 1 Acdo. Núm. Exp. 118/2024.

Navarro Ortega Juan su Sucesión. Sucesorio Familiar Lcr. 1 Acdo. Núm. Exp. 458/2025.

Negrete López Amparo su Sucesión. Sucesorio Familiar Lcr. 1 Acdo. Núm. Exp. 452/2025.

Ocejo Jasso Etna Karina vs. Barragán Núñez Ernesto Israel. Especial Familiar Lmm. 1 Acdo. Núm. Exp. 1406/2013 Vía de Apremio.

Padua Flores Nalleli vs. Romero Carmona Jesús. Controversias del Orden Familiar Spv. 1 Acdo. Núm. Exp. 1932/2024.

Paz Elguero Aneliz vs. García Sánchez Enrique. Controversias del Orden Familiar Avgj. 1 Acdo. en Incidente. Núm. Exp. 622/2022 Inc. de Cambio de Guarda y Custodia.

Pérez Olive Carlos su Sucesión. Sucesorio Familiar Lcr. 1 Acdo. Núm. Exp. 462/2025.

Portocarrero Sánchez María Luisa vs. Carmona Portocarrero Karina Jazmín. Controversias del Orden Familiar Acmt. 1 Acdo. en Otros. Núm. Exp. 2196/2023 Tomo II del Principal.

Pulido González Guadalupe Mireya vs. Bárcenas Martínez Alejandro. Controversias del Orden Familiar Acmt. 1 Acdo. Núm. Exp. 1406/2017.

Quevedo Hernández Amadeo. Sucesorio Familiar Lcr. 1 Acdo. Núm. Exp. 456/2025.

Ramírez Becerril Carolina vs. Guerrero Galindo Israel. Controversias del Orden Familiar Acmt. 2 Acdos. Núm. Exp. 1432/2022 Principal.

Ramírez García Misael Guadalupe su Sucesión. Sucesorio Familiar Lcr. 1 Acdo. Núm. Exp. 344/2025.

Riego Vázquez Blanca Rosa vs. Valdés Rivas Ángel. Controversias del Orden Familiar Lcr. 1 Acdo. en Incidente. Núm. Exp. 1398/2015 Liquidación de Sociedad Conyugal.

Rodríguez Martínez José Alfredo su Sucesión. Sucesorio Familiar Lcr. 1 Acdo. Núm. Exp. 450/2025.

Rosales Pérez Luis su Sucesión. Sucesorio Familiar Acmt. 1 Acdo. Núm. Exp. 1044/2024.

Ruíz Padilla Arturo su Sucesión. Sucesorio Familiar Lcr. 1 Acdo. Núm. Exp. 230/2025.

Sánchez Monroy Raúl su Sucesión. Sucesorio Familiar Lcr. 1 Acdo. Núm. Exp. 38/2025.

Santillán Cruz Martín Miguel su Sucesión. Sucesorio Familiar Spv. 1 Acdo. Núm. Exp. 2310/2024.

Suárez Loya Luz María y Martínez Cano Víctor Manuel. Controversias del Orden Familiar Acmt. 1 Acdo. en Incidente. Núm. Exp. 1342/2004 Inc. de Cancel. de Pensión Alimenticia.

SOLO CONSULTA
SOLO CONSULTA
SOLO CONSULTA

Tapia Nambo Antonio su Sucesión. Sucesorio Familiar Lcr. 1 Acdo. Núm. Exp. 280/2025.
Téllez Laguna Mariana vs. Muñiz Castillo Benjamín. Especial Familiar Acmt. 1 Acdo. Núm. Exp. 1480/2018.
Titla Rojas Brenda Selene vs. De Jesús Mejía Juan Carlos. Controversias del Orden Familiar Lcr. 2 Acdos. en Otros. Núm. Exp. 1154/2021 Tomo II del Principal.
Traconis Guzmán Ángel su Sucesión. Sucesorio Familiar Lcr. 1 Acdo. Núm. Exp. 376/2025.
Urquiza Ocampo Josué Tonatiuh vs. Gutiérrez Urquiza Claudia Abigail. Controversias del Orden Familiar 1 Acdo. Núm. Exp. 690/2023 Principal.
Vaca Vázquez Francisca. Sucesorio Familiar Spv. 1 Acdo. Núm. Exp. 1520/2019.
Vanegas Carrillo Faiver Augusto vs. González Flores Gabriela. Controversias del Orden Familiar Spv. 1 Acdo. Núm. Exp. 1428/2023 Tomo II del Principal.
Velarde Pérez Edgar Fabián vs. Gil Medina María de Lourdes. Controversias del Orden Familiar Acmt. 1 Acdo. Núm. Exp. 1760/2019.
Vélez Walter Alejandro vs. Yllan Villanueva Daniela. Controversias del Orden Familiar Spv. 1 Acdo. en Otros. Núm. Exp. 1666/2023 Tomo II del Principal.
Vicente Plata Cynthia Nalleli vs. Cano Rodríguez Alfredo Ulises. Controversias del Orden Familiar Acmt. 1 Acdo. Núm. Exp. 1950/2019.
Vidal Zamora Rebeca vs. Martínez Castro Arturo. Especial Familiar Acmt. 1 Acdo. Núm. Exp. 846/2016.
Videgaray Caso Elena Guadalupe vs. Gutiérrez Cervantes Alberto. Ord. Civil Familiar Spv. 1 Acdo. Núm. Exp. 2096/2014.
De Anda Arriaga Miguel Ángel. Sucesorio Familiar Spv. 1 Acdo. Núm. Exp. 524/2021.
De la Rosa Hernández Ileana vs. Avimael Ojeda Barrios. Controversias del Orden Familiar Spv. 1 Acdo. en Incidente. Núm. Exp. 522/2020 Inc. de Reduc. de Pensión Alimenticia.

SENTENCIAS INTERLOCUTORIAS

Mendoza Juárez Felipe su Sucesión. Sucesorio Familiar Ynsg 1 Núm. Exp. 898/2023 Principal

LA SECRETARIA DE ACUERDOS
LIC. LETICIA CANO RAMÍREZ

DÉCIMO SÉPTIMO DE LO FAMILIAR

SECRETARÍA "A"
ACUERDOS DEL 14 DE JULIO DEL 2025

Acuayte Rojas Paulina Angélica vs. Valladares Gómez Ricardo Antonio. Controversias del Orden Familiar Contesta Demanda. 1 Acdo. Núm. Exp. 1230/2024.
Aguado Villegas Érica vs. García Gordillo Luis Alberto. Controversias del Orden Familiar Ampliación. 1 Acdo. Núm. Exp. 805/2024.
Alcántara Valdés Mayra Sabrina vs. Erwin Andrés Riveros Aguilar. Especial Familiar 1 Acdo. en Incidente. Núm. Exp. 405/2021 Inc. de Pensión Alimenticia.
Alcántara Valdés Mayra Sabrina vs. Riveros Aguilar Erwin Andrés. Especial Familiar 1 Acdo. en Incidente. Núm. Exp. 405/2021 a Inc. de Liquidación de Sociedad Conyugal.
Aldeco Gavidia Virginia Silvia vs. Clausi Tignanelli Sergio. Ord. Civil Familiar Lic. Aetg Resolución Sala Pasa a Sentencia. 1 Acdo. Núm. Exp. 243/2019.
Alfaro Cortés María Trinidad su Sucesión. Sucesorio Familiar Secc. Tercera Jjma. 1 Acdo. Núm. Exp. 1603/2021 Secc. Tercera.
Alvarado Rosas José Miguel vs. Rivera Regalado Narda Frida. Especial Familiar 1 Acdo. Núm. Exp. 2101/2022.
Barbosa Hernández Anabellle vs. Juan José Badillo Bautista. Especial Familiar Lic. Aetg Pide Información Otro Juzgado. 1 Acdo. Núm. Exp. 47/2015.
Baños Clavel Herlinda su Sucesión. Sucesorio Familiar 2 Acdos. Núm. Exp. 1935/2024.
Becerril Barradas Francisco su Sucesión. Sucesorio Familiar 1 Acdo. Núm. Exp. 2415/2024.
Caballero Godoy Claudia Rosario vs. Aldana Esquivel Víctor Hugo. Controversias del Orden Familiar Autoriza. 3 Acdos. Núm. Exp. 653/2023.
Carbajal Gutiérrez Alberto Adhemar vs. Campos Hidalgo María de la Luz. Especial Familiar 1 Acdo. en Incidente. Núm. Exp. 11/1995 Inc. de Cancel. de Pensión Alimenticia.
Casique Rasgado Leandro vs. Cabrera Cabrera Leticia. Especial Familiar Revoca Abogados. 2 Acdos. en Incidente. Núm. Exp. 2117/2014 Inc. Cump Convn. 2022.
Cortez Rizo Viridiana vs. Jesús Manuel Martínez Rodríguez. Controversias del Orden Familiar Señalan Domicilio. 1 Acdo. Núm. Exp. 1059/2017.
Cruz Mejía Elsa vs. Pérez de la Sierra Carlos. Ord. Civil Familiar Lic. Aetg. 1 Acdo. en Incidente. Núm. Exp. 959/2004 Inc. de Ejecc. de Sentencia.
Díaz Gutiérrez Luis. Sucesorio Familiar 3 Acdos. Núm. Exp. 1427/2008 Bis. 1.
Dugarte Terán Génesis María vs. González Mendoza Salvador Alejandro. Controversias del Orden Familiar 1 Acdo. Núm. Exp. 869/2023.
Elías Méndez Ana María. Sucesorio Familiar Estese a Lo Ordenado Jjma. 9 Acdos. Núm. Exp. 989/2019.
Elías Méndez Ana María. Sucesorio Familiar Admite Demanda Incidental Jjma. 1 Acdo. en Incidente. Núm. Exp. 989/2019 Inc. de Oposición a Las Ctas. de Albaceazgo Rendidas por Leonor Mejía Elías.
Estebanes Ávalos José Roberto vs. De la O. Tapia Tania Andrea. Especial Familiar Oficio Queda a Disposición. 1 Acdo. en Incidente. Núm. Exp. 1591/2021 Inc. Red P. a Rania Andrea de la O.
Estudiante Soriano Ángel Daland. Juris. Voluntaria Familiar 1 Acdo. Núm. Exp. 279/2010.
Flores Flores Armando vs. Romero Valladares Miriam Lizbeth. Ord. Civil Familiar 1 Acdo. en Incidente. Núm. Exp. 615/2019 Inc. de Cambio de Guarda y Custodi A.
Fuentes Pérez Miguel Alejandro vs. Ruíz Vázquez Elizabeth. Especial Familiar Expedientillo. 1 Acdo. en Amparo. Núm. Exp. 2157/2023 Aomparo Directo.
Gómez Téllez Irma Rosario vs. Tomás Rodríguez Luis Enrique. Controversias del Orden Familiar 1 Acdo. Núm. Exp. 649/2023 Principal.
González Embarcadero Florencio y Villanueva Rizo Irma vs. Mejía de la Rosa Alejandra y González Villanueva David César. Controversias del Orden Familiar 3 Acdos. Núm. Exp. 401/2024.
González Hernández Martha Catalina su Sucesión. Sucesorio Familiar 1 Acdo. Núm. Exp. 67/2025.
González Manzano Jennifer Ozmara vs. Valencia Aguilar Mario Alberto. Controversias del Orden Familiar Se Señala Audi de Ley Jjma. 1 Acdo. Núm. Exp. 741/2024.
González Martínez Catalina Raquel. Test. 1 Acdo. Núm. Exp. 1373/2011.
González García María Dolores vs. Álvarez Guerrero Pablo Antonio. Controversias del Orden Familiar 1 Acdo. Núm. Exp. 1603/2024.
González Morales Federico. Ord. Civ. 1 Acdo. Núm. Exp. 421/2000.
Grimaldo Jiménez Bertha su Sucesión. Sucesorio Familiar Vista Coherederos. 1 Acdo. Núm. Exp. 239/2025.
Guerrero Ruíz Araceli vs. Arreola Becerril Francisco Daniel. Controversias del Orden Familiar 2 Acdos. Núm. Exp. 1207/2021.
Guillén Suárez Juventino su Sucesión. Sucesorio Familiar Autorizaciones Jjma. 1 Acdo. Núm. Exp. 1281/2024.
Guillén Suárez Juventino su Sucesión. Sucesorio Familiar Contesta Inc. Jjma. 1 Acdo. en Incidente. Núm. Exp. 1281/2024 Inc. de Remoción de Albacea.
Hernández González Yadira vs. Enríquez Hernández José Alejandro. Controversias del Orden Familiar Entrega de Billete. 1 Acdo. Núm. Exp. 963/2023 Tomo II.
Inclán Rodríguez Claudia vs. Erick Estrada Ruíz. Especial Familiar Billete. 2 Acdos. Núm. Exp. 73/2010 Tomo II.
Inclán Rodríguez Claudia vs. Erick Estrada Ruíz. Especial Familiar 3 Acdos. en Incidente. Núm. Exp. 73/2010 Activo Inc. de Cancel. de Pensión Alimenticia.
Jaramillo Gutiérrez Gloria María su Sucesión. Sucesorio Familiar 1 Acdo. Núm. Exp. 219/2025.
Jazzan Cohen Sara. Sucesorio Familiar 2 Acdos. Núm. Exp. 1143/2009.
Jiménez Vigueras Gilberto su Sucesión. Sucesorio Familiar 2 Acdos. Núm. Exp. 2199/2024.
Juárez Solórzano Diego Antonio su Sucesión. Sucesorio Familiar 1 Acdo. Núm. Exp. 33/2025.
Kuri Dzib Arlyn vs. Pedro Clatayud Jimeno. Controversias del Orden Familiar Billete. 2 Acdos. Núm. Exp. 647/2016 a Tomo II.
Liceaga Escalera Carlos Juan su Sucesión. Sucesorio Familiar Elaborar Cedula. 1 Acdo. Núm. Exp. 205/2025.
López Navarro Gabriela vs. Horacio González Sánchez. Controversias del Orden Familiar Lic. Aetg. 1 Acdo. en Incidente. Núm. Exp. 1257/2014

SOLO CONSULTA
SOLO CONSULTA
SOLO CONSULTA

Inc. de Cancel. Provisioanl de Pensión Alimenticia de Lidia Elizabeth G. L.
López Hernández Dulce María vs. Luna Nava Luis Alejandro. Controversias del Orden Familiar 3 Acdos. Núm. Exp. 2257/2024.
López Medina Alberto vs. Gutiérrez Acevedo Laura Lizeth. Controversias del Orden Familiar 1 Acdo. en Incidente. Núm. Exp. 735/2024 Inc. de Nul. Emplazamiento.
López Villapando Lizet Alondra vs. López Puebla Roberto Francisco. Controversias del Orden Familiar 1 Acdo. Núm. Exp. 741/2021.
López Zárate Dania Jhoselin vs. Díaz Olmedo Luis Alberto. Controversias del Orden Familiar 1 Acdo. Núm. Exp. 1641/2024.
Lucero Gómez Omar. Especial Familiar Difiere Aud. Constitucional. 4 Acdos. en Amparo. Núm. Exp. 417/2023.
Maldonado García Ma. Alicia vs. Fernando Flores Durán. Controversias del Orden Familiar Acdo. Tramite. 1 Acdo. Núm. Exp. 439/2001.
Maldonado García Ma. Alicia vs. Flores Durán Fernando. Controversias del Orden Familiar Acdo. Tramite. 2 Acdos. en Incidente. Núm. Exp. 439/2001 Activo Inc. de Cancel. de Pensión Alimenticia II, Acreedora Alimentaria Yese Fernando.
Marín López María Magdalena vs. Víctor Antonio Celaya Argumedo. Controversias del Orden Familiar 1 Acdo. Núm. Exp. 769/2017.
Martínez Flores Ana Laura vs. Isiordia Ayala Ali Baruch. Controversias del Orden Familiar 1 Acdo. Núm. Exp. 637/2024 Principal.
Martínez Solorio Liliana Arelim vs. Eduardo Martín Arana. Controversias del Orden Familiar 1 Acdo. Núm. Exp. 1979/2017.
Montiel Muñoz Candelaria su Sucesión. Sucesorio Familiar Razon Notifica Jjma. 7 Acdos. en Otros. Núm. Exp. 905/2020 Secc. Segunda.
Montiel Muñoz Candelaria. Sucesorio Familiar Sin Lugar de Acordar Jjma Tomo II. 1 Acdo. Núm. Exp. 905/2020.
Montiel Muñoz Candelaria. Sucesorio Familiar Prevención Jjma. 1 Acdo. en Incidente. Núm. Exp. 905/2020 Inc. de Oposición Al Inventario y Avaluos.
Mota Reyes Ana María vs. Huerta Hernández Ángel Antonio. Controversias del Orden Familiar Isa. 3 Acdos. Núm. Exp. 1879/2024.
Muciño Lugo Andrés Alberto. Especial Familiar Amparo y Protegió. 2 Acdos. en Amparo. Núm. Exp. 98/2023 819/2024.
Navarro Rodríguez Juan José vs. Damián Frausto Mariana. Controversias del Orden Familiar 2 Acdos. Núm. Exp. 1103/2024.
Nogal Guerrero Pilar vs. Nogal Sánchez Edgar. Controversias del Orden Familiar Lic. Aetg Pide Información Otro Juzgado. 1 Acdo. Núm. Exp. 269/2024.
Olmos Taboada Raúl su Sucesión. Sucesorio Familiar Ordena Librar Exhorto. 1 Acdo. Núm. Exp. 267/2025.
Pacheco Vizuet Lorena Lizbeth vs. Anaya Meza Christopher Juan. Controversias del Orden Familiar 1 Acdo. Núm. Exp. 2081/2019.
Palma Medina Arturo su Sucesión. Sucesorio Familiar 2 Acdos. Núm. Exp. 83/2025.
Pastor González Roberta vs. Sánchez Cruz Óscar Fernando. Especial Familiar Billete. 2 Acdos. Núm. Exp. 1557/2021.
Pérez Santos Jorge Luis vs. Camacho Ortega Margarita. Exh. Familiar 1 Acdo. Núm. Exp. 635/2024.
Riebeling Solache Ricardo Luis. Sucesorio Familiar Remitir Al Notario Jjma. 1 Acdo. Núm. Exp. 1605/2016.
Román Zepeda José Francisco su Sucesión. Sucesorio Familiar 1 Acdo. Núm. Exp. 71/2021.
Ruíz Cruz Ángel vs. Pichardo Romero María el Pilar. Controversias del Orden Familiar Apel. Jjma. 1 Acdo. Núm. Exp. 1255/2024.
Ruíz Cruz Ángel vs. Pichardo Romero María el Pilar. Controversias del Orden Familiar Admitido. 1 Acdo. en Incidente. Núm. Exp. 1255/2024 Inc. de Nul. de Actuaciones por No Notif. I.
Ruíz Cruz Ángel vs. Pichardo Romero María el Pilar. Controversias del Orden Familiar Admite Inc. Jjma. 1 Acdo. en Incidente. Núm. Exp. 1255/2024 Inc. de Nul. de Actuaciones por No Notif. II.
Salas Galindo Ulises. Juris. Voluntaria Familiar Dada Nva Cuenta Jjma. 1 Acdo. Núm. Exp. 1755/2022.
Salazar y Martínez Ramón. Int. 6 Acdos. Núm. Exp. 1305/2011.
Sánchez Acosta José Luis vs. Rivera Martínez Viridiana. Especial Familiar Pasa Sent. Jjma. 2 Acdos. Núm. Exp. 1065/2024.
Santillán Covarrubias Alejandro su Sucesión. Sucesorio Familiar 1 Acdo. Núm. Exp. 117/2025.
Torres García Jorge su Sucesión. Sucesorio Familiar Dada Nva Cuenta Jjma. 1 Acdo. en Otros. Núm. Exp. 2177/2024 Bis. 2 Segunda Sección.
Torres Mendoza Anahi Nefertiti vs. Casas Espínola José Luis. Controversias del Orden Familiar Lic. Aetg Requerimiento Sala. 2 Acdos. Núm. Exp. 1779/2022.
Trejo Maldonado Alejandra Arani vs. Olguín Martínez Marcos. Controversias del Orden Familiar Lic. Aetg. 1 Acdo. Núm. Exp. 949/2022 Tomo II.
Vega Cendejas José su Sucesión. Sucesorio Familiar Desahoga Requerimiento Jjma. 1 Acdo. Núm. Exp. 1033/2024.
Villa Provincia María del Rocío su Sucesión. Sucesorio Familiar 1 Acdo. Núm. Exp. 207/2024.
Zamora Fernández Rogelio vs. Zamora Terrón José Rogelio. Controversias del Orden Familiar 1 Acdo. Núm. Exp. 1805/2024.
Zamudio Arellano Olivia vs. Fernando Reyes García. Alim. Dada Cuenta. 1 Acdo. Núm. Exp. 753/2007 Bis. 1.
De la Cruz García Jaime su Sucesión. Sucesorio Familiar 1 Acdo. Núm. Exp. 1885/2022.

NO PUBLICADOS

Saldaña Mendieta César. Sucesorio Familiar Revoca Perito y Se Designa Nvo. Jjma. 1 Acdo. Núm. Exp. 1711/2024.
Torres Carmona Federico su Sucesión. Sucesorio Familiar Se Apersona Jjma. 2 Acdos. Núm. Exp. 393/2025.

AUDIENCIA

Delgado Sánchez Manuela su Sucesión. Validez Test. Sucesorio Familiar. 1 Audiencia. Núm. Exp. 247/2025.
Pasquel de Vega Bernardo su Sucesión. Validez Test. Sucesorio Familiar. 1 Audiencia. Núm. Exp. 151/2025.

EL SECRETARIO DE ACUERDOS.
LIC JUAN JOSÉ MONDRAGÓN ARAUJO

SECRETARÍA "B"
ACUERDOS DEL 14 DE JULIO DEL 2025

Acosta Gregory Johanna vs. José Luis García Cruz. Especial Familiar Acdo. Miriam. 1 Acdo. en Incidente. Núm. Exp. 1554/2012 Inc. de Régimen de Visitas y Convivencias.
Aguilar Mendoza Gabriela vs. Rodrigo Esparza Loreto. Controversias del Orden Familiar Acdo. Miriam. 1 Acdo. en Incidente. Núm. Exp. 1264/2016 Inc. de Modificación de Convn. Respecto Al Régimen de Visitas y Convivencias.
Aguilar Medina Pedro. Int. Acdo. Miriam. 1 Acdo. Núm. Exp. 1224/2005.
Alarcón Jiménez Margarita su Sucesión. Sucesorio Familiar Acdo. Miriam. 1 Acdo. Núm. Exp. 1948/2024.
Alvarado Baños Tesilli vs. Óscar Olarte Mendoza. Controversias del Orden Familiar Entrega de Cheque. 1 Acdo. Núm. Exp. 2176/2016.
Ambriz Sánchez María de la Luz. Ord. Civil Familiar Acdo. Miriam. 1 Acdo. Núm. Exp. 435/2022.
Angulo Angulo Jonas. Sucesorio Familiar 1 Acdo. en Otros. Núm. Exp. 980/2020 Segunda Sección.
Antar Achar Edward vs. Cojab Gutman Rosa. Especial Familiar 1 Acdo. Núm. Exp. 394/2023.
Baqueiro Guerra Emma. Especial Familiar Amparo y Protegió. 1 Acdo. en Amparo. Núm. Exp. 2120/2019 982/2024.
Barrera Rosas Griselda vs. Rosales López Luis. Controversias del Orden Familiar 1 Acdo. Núm. Exp. 2132/2024.
Bello Salinas Irma Yazmín vs. Ramírez Chávez Ismael Hibranim. Controversias del Orden Familiar Expdllo. Miriam. 1 Acdo. Núm. Exp. 2038/2024.
Bernal Arias Leonor su Sucesión. Sucesorio Familiar Expdllo. Miriam. 1 Acdo. Núm. Exp. 1470/2023.
Cárdenas Cachon Rita María de Guadalupe vs. Vega Morales Faustino. Controversias del Orden Familiar 1 Acdo. Núm. Exp. 1074/2023.
Cárdenas Cachon Rita María de Guadalupe vs. Vega Morales Faustino. Controversias del Orden Familiar Sobreseyó Juic. de Amparo. 1 Acdo. en Amparo. Núm. Exp. 1074/2023 1049/2024.
Cárdenas Cachon Rita María de Guadalupe. Controversias del Orden Familiar Interpone Recurso de Queja. 1 Acdo. en Amparo. Núm. Exp. 1074/2023 786.
Carrillo Espejel Merle vs. Muñoz Garduño Abraham Rodrigo. Especial Familiar Acdo. Miriam. 1 Acdo. en Incidente. Núm. Exp. 484/2021 Inc. de Régimen de Visitas y Convivencias.
Carrión Estrada Guadalupe su Sucesión. Sucesorio Familiar 1 Acdo. Núm. Exp. 1988/2024.
Castillo Campos Apolonia vs. Rebollo Garduño Juan Martín. Controversias del Orden Familiar Acdo. Miriam. 1 Acdo. Núm. Exp. 1560/2022.
Castillo Téllez Ana Karen vs. García Guzmán César Alejandro. Controversias del Orden Familiar Expdllo. Miriam. 1 Acdo. Núm. Exp. 2216/2024.
Cortés Serrano Filemón su Sucesión. Sucesorio Familiar Expdllo. Miriam. 1 Acdo. Núm. Exp. 634/2022.

SOLO CONSULTA
SOLO CONSULTA
SOLO CONSULTA

Cruz García María Isidra su Sucesión. Sucesorio Familiar Acdo. Miriam. 1 Acdo. Núm. Exp. 428/2023.
Cruz Luques Federico. Juris. Voluntaria Familiar Acdo. Miriam. 1 Acdo. Núm. Exp. 1686/2024.
Delgado Gómez Uriel. Sucesorio Familiar 1 Acdo. Núm. Exp. 180/2020 Secc. Tercera.
Delgado Gómez Uriel. Sucesorio Familiar Se Aprueba Secc. Drcm. 1 Acdo. Núm. Exp. 180/2020 Secc. Segunda.
Díaz Garduno Natalia su Sucesión. Sucesorio Familiar Dada Cuenta. 1 Acdo. Núm. Exp. 320/2011 Secc. Cuarta.
Eljure Moisés Hassan Yacoub vs. Daniela González Pérez Tagle. Especial Familiar Acdo. Miriam. 1 Acdo. Núm. Exp. 2066/2014.
Eljure Moisés Hassan Yacoub vs. Daniela González Pérez Tagle. Especial Familiar Acdo. Miriam. 1 Acdo. en Incidente. Núm. Exp. 2066/2014 Inc. de Cambio de Guarda y Custodia.
Estrada Villa Luis Arturo vs. Guerrero Morlett Valeria Alejandra. Ord. Civil Familiar 1 Acdo. Núm. Exp. 1272/2021.
Figueroa González Juanita Zoraida vs. López Quintero Elliot Lloyd. Controversias del Orden Familiar 1 Acdo. Núm. Exp. 2162/2024.
Florentino Bonilla Leopoldo su Sucesión. Sucesorio Familiar Acdo. Miriam. 1 Acdo. en Otros. Núm. Exp. 622/2023 Secc. Segunda.
Flores Álvarez María del Consuelo. Sucesorio Familiar 1 Acdo. en Incidente. Núm. Exp. 318/2008 Inc. de Entrega de Pos. Al Albacea del Inmueble de la Masa Hereditaria.
Galicia García Santos su Sucesión. Sucesorio Familiar 1 Acdo. Núm. Exp. 1470/2021 Principal.
Galicia Ponce Vanessa Ivette vs. Herrera Díaz Marvin Kevin. Ord. Civil Familiar Lic. Aetg Recurso de Apelación. 1 Acdo. Núm. Exp. 120/2025.
García Guerra Leonor vs. Victoriano Rojas Molina. Especial Familiar 1 Acdo. Núm. Exp. 1200/2020.
García Gutiérrez Juan José vs. Edith Linarez Cruz. Controversias del Orden Familiar Expdllo. Miriam. 1 Acdo. Núm. Exp. 490/2013.
García Zárate Niceforo su Sucesión. Sucesorio Familiar Lic. Aetg No Ha Lugar. 1 Acdo. en Otros. Núm. Exp. 332/2022 Secc. Segunda.
Gascón Pineda Rubén su Sucesión. Sucesorio Familiar Expdllo. Miriam. 1 Acdo. Núm. Exp. 652/2024.
Gómez Ceballos Isabel. Sucesorio Familiar 1 Acdo. Núm. Exp. 624/2008 Secc. Tercera.
Gómez Mendoza Isabel su Sucesión. Sucesorio Familiar Contestación Drcm. 1 Acdo. Núm. Exp. 296/2014 Inc. de Objeción de Rendición de Cuentas.
Gómez Mendoza Isabel su Sucesión. Sucesorio Familiar Inc. Drcm. 1 Acdo. en Incidente. Núm. Exp. 296/2014 Inc. Sobre Autr. Judicial para Vender Uno de Los Inmuebles que Forman el Caudal Heredita.
González Díaz Araceli vs. Ruíz Pineda Juan Carlos. Especial Familiar 1 Acdo. Núm. Exp. 1534/2023.
González González Manuel su Sucesión. Sucesorio Familiar Aud. Sin Asistencia Nueva Fecha Drcm. 1 Acdo. Núm. Exp. 1476/2024.
González López Verónica vs. Martínez González Jorge. Controversias del Orden Familiar Expdllo. Miriam. 1 Acdo. Núm. Exp. 1644/2019.
Guerrero Moreno Flor del Sagrado Corazon de María vs. Salgado Jiménez Rufino. Especial Familiar Expdllo. Miriam. 1 Acdo. Núm. Exp. 2196/2023.
Guillén Flores Guillermina su Sucesión. Sucesorio Familiar 1 Acdo. Núm. Exp. 2182/2023.
Gutiérrez Caudillo Luz su Sucesión. Sucesorio Familiar 2 Acdos. Núm. Exp. 12/2025.
Gutiérrez Guadarrama José su Sucesión. Sucesorio Familiar Expdllo. Miriam. 1 Acdo. Núm. Exp. 1350/2023.
Hernández Alemán Andrés. Juris. Voluntaria Familiar 1 Acdo. Núm. Exp. 670/2024.
Hernández González José Eleazar su Sucesión. Sucesorio Familiar Acdo. Miriam. 1 Acdo. Núm. Exp. 80/2025.
Hernández Sánchez Cinthia Karina vs. Ramírez Cisneros Raúl Ricardo. Controversias del Orden Familiar Pasa a Sentencia. 1 Acdo. Núm. Exp. 1456/2024.
Hernández Velázquez María su Sucesión. Sucesorio Familiar Expdllo. Miriam. 1 Acdo. Núm. Exp. 2020/2022.
Hidalgo Rebollo Ofelia Giselle vs. Jarillo Arroyave Mauricio Andrés. Controversias del Orden Familiar Acdo. Miriam. 1 Acdo. Núm. Exp. 94/2023.
Homobono Garrido María Isabel vs. González López Alan Josafad. Controversias del Orden Familiar Expdllo. Miriam. 1 Acdo. en Incidente. Núm. Exp. 202/2023 Inc. de Cumplmiento de Sentencia.
Huitrón Ávalos Jéssica vs. Zavala Pérez Alejandro. Controversias del Orden Familiar Acdo. Miriam. 1 Acdo. Núm. Exp. 1892/2024.
Hurtado Hernández Gregoria su Sucesión. Sucesorio Familiar 1 Acdo. Núm. Exp. 930/2024.
Jiménez Orozco Hada Misrrahim vs. Jesús Ramírez Carbajal. Controversias del Orden Familiar Acdo. Miriam. 1 Acdo. Núm. Exp. 1678/2018.
Juárez Cid Julio César vs. Olavarrieta Velázquez Rosa María. Ord. Civil Familiar Acdo. Miriam. 1 Acdo. en Incidente. Núm. Exp. 350/2022 Inc. para Regular Las Consecuencias Inherentes a la Disol. del Vinculo Matrimonial (Liqui.
Juárez Posadas María Rosalva su Sucesión. Sucesorio Familiar Expdllo. Miriam. 1 Acdo. Núm. Exp. 948/2024.
Laureano Orbe Juana. Juris. Voluntaria Familiar Acdo. Miriam. 1 Acdo. Núm. Exp. 28/2025.
León Martínez Ricardo vs. Juárez Trejo Jennifer. Controversias del Orden Familiar Acdo. Miriam. 1 Acdo. Núm. Exp. 2112/2024.
León Romero Imelda Laura vs. René Barrientos García. Ord. Civil Familiar Acdo. Miriam. 2 Acdos. en Incidente. Núm. Exp. 52/2018 Tomo II.
López Ortiz José de Jesús vs. Peña Medina Érika. Especial Familiar Expdllo. Miriam. 1 Acdo. Núm. Exp. 110/2024.
Luna Arellano Héctor vs. Morales Valdez Ana Gabriela. Especial Familiar Expdllo. Miriam. 1 Acdo. Núm. Exp. 180/2024.
Martínez Banda José Antonio vs. Eneida Romero Vásquez. Controversias del Orden Familiar Drcm. 1 Acdo. en Incidente. Núm. Exp. 310/2018 Inc. de Actual. Parcial de Pensión Alimenticia.
Martínez Banda José Antonio vs. Eneida Romero Vásquez. Controversias del Orden Familiar 1 Acdo. en Incidente. Núm. Exp. 310/2018 Inc. de Actual. Parcial de Pensión Alimenticia.
Martínez Banda José Antonio vs. Eneida Romero Vásquez. Controversias del Orden Familiar 1 Acdo. en Incidente. Núm. Exp. 310/2018 Inc. de Cambio de Custodia Provisional.
Martínez Banda José Antonio vs. Eneida Romero Vásquez. Controversias del Orden Familiar 1 Acdo. en Incidente. Núm. Exp. 310/2018 Tomo V.
Martínez Miranda Laura vs. Rodrigo Morales Martínez. Controversias del Orden Familiar Expdllo. Miriam. 1 Acdo. Núm. Exp. 1664/2015.
Martínez Gabriel Lizeth Abigail vs. Leyva Martínez Moisés. Controversias del Orden Familiar 1 Acdo. Núm. Exp. 424/2022.
Martínez Pérez Miguel Ángel vs. García Ávila Rocío. Especial Familiar Entrega de Billete. 1 Acdo. Núm. Exp. 2268/2023.
Martínez del Río Escalante Patricio vs. Almanza Caudillo Colette. Especial Familiar 1 Acdo. en Incidente. Núm. Exp. 1740/2019 Inc. de Modificación de Pensión Alimenticia por Cambio de Circunstancias.
Massri Sasson Vicky y Abraham Cassab Cherem. Ord. Civil Familiar 1 Acdo. en Incidente. Núm. Exp. 356/2013 Inc. Vía de Apremio 1 (Uno).
Massri Sasson Vicky y Abraham Cassabe Cherem. Ord. Civil Familiar 1 Acdo. en Incidente. Núm. Exp. 356/2013 Inc. de Vía de Apremio (3).
Maya Zavala Sara. Sucesorio Familiar Acdo. Miriam. 1 Acdo. Núm. Exp. 862/2015.
Mc Namara Silva Andrés vs. Morales Guerra Ana María. Controversias del Orden Familiar Acdo. Miriam. 1 Acdo. Núm. Exp. 1766/2023.
Mejía Hernández Jesús. Sucesorio Familiar Acdo. Miriam. 1 Acdo. en Incidente. Núm. Exp. 766/1990 Inc. de Remoción de Albacea (3).
Mendoza León Daniel. Juris. Voluntaria Familiar Lic. Aetg Segundo Tomo. 1 Acdo. Núm. Exp. 2292/2014.
Mendoza Figueroa Leonardo vs. López Villalvazo Noemí. Controversias del Orden Familiar Se Exhibe Billete Drcm. 1 Acdo. Núm. Exp. 804/2020.
Mendoza Figueroa Leonardo vs. López Villalvazo Noemí. Controversias del Orden Familiar Drcm. 1 Acdo. en Incidente. Núm. Exp. 804/2020 Inc. D Reduc. de Pensión.
Mercado Beltrán Israel vs. Esther Vásquez Palacios. Especial Familiar 1 Acdo. en Incidente. Núm. Exp. 608/2016 Inc. de Cancelación.
Millán Moreno Socorro vs. Daniel Salazar Cedillo. Controversias del Orden Familiar Acdo. Miriam. 1 Acdo. Núm. Exp. 92/2004 Bis. 1.
Milo Araujo Mario Alberto. Controversias del Orden Familiar Acdo. Miriam. 1 Acdo. Núm. Exp. 1024/2016 Tomo II.
Molina Rosas Blanca Estela vs. Bravo Pérez Jesús. Controversias del Orden Familiar Acdo. Miriam. 1 Acdo. Núm. Exp. 1130/2024.
Montes López Ramón su Sucesión. Sucesorio Familiar Expdllo. Miriam. 1 Acdo. Núm. Exp. 564/2023.
Morales González Vicente su Sucesión. Sucesorio Familiar Expdllo. Miriam. 1 Acdo. Núm. Exp. 1808/2021.
Moreno Ramírez Agustina su Sucesión. Sucesorio Familiar Expdllo. Miriam. 1 Acdo. Núm. Exp. 1366/2023.
Novoa Paz María Luisa vs. Martínez Díaz Carlos Jorge. Controversias del Orden Familiar Acdo. Miriam. 1 Acdo. en Otros. Núm. Exp. 262/2022 Inc. de Modificación de Régimen de Convivencia.

SOLO CONSULTA
SOLO CONSULTA
SOLO CONSULTA

Olivares Andrade Felisa. Sucesorio Familiar Lic. Aetg Se Forma Cuarta Secc. Vista. 1 Acdo. Núm. Exp. 858/2018 Secc. Cuarta.
Pérez Vargas Alejandra Edith vs. Bravo Mundo Ivis Israel. Controversias del Orden Familiar 1 Acdo. Núm. Exp. 1542/2023.
Plaza Rascón María de Lourdes vs. Huelgas Torres Oliverio. Ord. Civil Familiar Acdo. Miriam. 1 Acdo. Núm. Exp. 1236/2021.
Pozos Sánchez Raymundo Carlos su Sucesión. Sucesorio Familiar 1 Acdo. Núm. Exp. 1448/2022.
Ramírez Alanís Alma Abigail vs. Olea Flores Mario. Controversias del Orden Familiar Entrega de Billete. 1 Acdo. Núm. Exp. 1088/2024.
Ramírez Barreto Francisco Raúl. Especial Familiar Acusa Rebeldía, Drcm. 1 Acdo. en Incidente. Núm. Exp. 1426/2018 Inc. de Ejecc. de Sentencia.
Ramírez Fimbres Javier Armando vs. Del Valle Molina Alexia María. Especial Familiar 1 Acdo. Núm. Exp. 610/2024.
Ramírez Magaña José vs. Ramírez Saldaña Valeria Paola. Controversias del Orden Familiar 1 Acdo. en Expedientillo. Núm. Exp. 1930/2024.
Ramos Sánchez María del Socorro su Sucesión. Sucesorio Familiar Acdo. Miriam. 1 Acdo. Núm. Exp. 1536/2021 Secc. Cuarta.
Rangel Lucio Mendooza. Sucesorio Familiar 1 Acdo. en Otros. Núm. Exp. 1638/2021 Inc. de Remoción de Albacea.
Rangel Lucio Mendoza. Sucesorio Familiar No Admite Inc. Drcm. 1 Acdo. Núm. Exp. 1638/2021 Inc. de Recuperación de Bien de la Masa Hereditaria.
Rangel Lucio Mendoza. Sucesorio Familiar 2 Acdos. en Incidente. Núm. Exp. 1638/2021 Inc. de Rendición de la Cuenta Anual del Albaceazgo.
Reyes Martínez Leonardo vs. Hernández Serrano Martha Leonor. Ord. Civil Familiar 1 Acdo. en Incidente. Núm. Exp. 610/2019 Bis. 5 Tomo II Inc. Mod, Pens. Alim.
Reyes Martínez Leonardo y Hernández Serrano Martha Leonor. Ord. Civil Familiar 1 Acdo. en Incidente. Núm. Exp. 610/2019 para Regular Las Consecuencias Inherentes Al Divorcio.
Ríos Flores David Adrián vs. Evangelista Meneses Patricia. Especial Familiar Acdo. Miriam. 1 Acdo. Núm. Exp. 896/2024.
Riveroll Gibson Mauricio vs. García Marti Alejandra Dolores. Controversias del Orden Familiar 3 Acdos. Núm. Exp. 1576/2023 Tomo III.
Rodríguez Bouchan Norma Carolina su Sucesión. Sucesorio Familiar Acdo. Miriam. 1 Acdo. Núm. Exp. 386/2025.
Rodríguez Cardoso Juan Daniel vs. María Elena Rueda Zerecero. Ord. Civil Familiar Entrega de Billete. 1 Acdo. Núm. Exp. 1664/2009 Tomo III.
Rodríguez Martínez Norma Ariadna vs. Omar Rodríguez Reyes. Especial Familiar Acdo. Miriam. 1 Acdo. en Incidente. Núm. Exp. 2096/2012 Inc. de Reduc. de Pensión Alimenticia.
Rodríguez Montalvo Kenia Andrea vs. Belmont Levario Hugo Antonio. Controversias del Orden Familiar Aud. Señala Nueva Fecha. 1 Acdo. Núm. Exp. 2126/2024.
Rodríguez Pérez Itzel vs. Traconis Espejel Edgar Alejandro. Especial Familiar Lic. Aetg. 1 Acdo. Núm. Exp. 102/2023 Inc. de Entrega de Menaje.
Romero Vásquez Eneida vs. Martínez Banda José Antonio. Controversias del Orden Familiar 1 Acdo. Núm. Exp. 401/2022.
Ruíz Morgado Carlos su Sucesión. Sucesorio Familiar Acdo. Miriam. 1 Acdo. Núm. Exp. 2470/2024.
Sánchez y Torres Agustina. Sucesorio Familiar Acdo. Miriam. 1 Acdo. Núm. Exp. 1652/2017.
Sánchez Perea María Edith vs. Pérez Ramírez José. Especial Familiar. Deberá de Estarsr Drcm. 1 Acdo. en Incidente. Núm. Exp. 888/2010 Bis. 2 Inc. de Cesación de Pensión.
Santos de la Fuente Ángel su Sucesión. Sucesorio Familiar 1 Acdo. Núm. Exp. 588/2022.
Suárez de Cedillo Ma. Luisa. Test. Acdo. Miriam. 1 Acdo. Núm. Exp. 594/2001.
Tena Ramírez Javier vs. Tena Martínez Claudia. Controversias del Orden Familiar 1 Acdo. Núm. Exp. 1558/2021 Tomo II.
Toledo Macías María Elena vs. Hernández García Javier Servando. Controversias del Orden Familiar 1 Acdo. Núm. Exp. 1082/2023.
Torres Gutiérrez Diana Laura vs. Melitón Torres Briones. Controversias del Orden Familiar Acdo. Miriam. 1 Acdo. Núm. Exp. 1160/2007 Bis. 2.
Trejo Fonseca Jorge su Sucesión. Sucesorio Familiar Acdo. Miriam. 1 Acdo. Núm. Exp. 220/2025.
Valdés Lara Josefina su Sucesión. Sucesorio Familiar 1 Acdo. Núm. Exp. 1790/2024.
Varags Licóna Pamela Haidee vs. García Montiel Edmundo. Ord. Civil Familiar Acdo. Miriam. 1 Acdo. Núm. Exp. 200/2019 Inc. de Liquidación de Pensiones Adeudadas.
Vargas Santos Héctor vs. Mosqueda Artega Alejandra Elizabeth. Controversias del Orden Familiar Interpone Recurso de Revisión. 3 Acdos. en Amparo. Núm. Exp. 92/2020 473/2025.
Vargas Santos Héctor vs. Mosqueda Artega Alejandra Elizabeth. Controversias del Orden Familiar Interpone Recurso de Queja. 3 Acdos. en Amparo. Núm. Exp. 92/2020 Amparo 605/2025.
Velasco Jiménez Flocela vs. Pérez Paredes Hugo Jesús. Ord. Civil Familiar 1 Acdo. Núm. Exp. 60/2015 Tomo II.
Ventura González Elena y Ventura González Elena vs. Ventura González Elena. Sucesorio Familiar 2 Acdos. en Incidente. Núm. Exp. 2072/2014 Inc. de Nul. de Actuaciones.
Ventura González Elena. Sucesorio Familiar 2 Acdos. en Incidente. Núm. Exp. 2072/2014 Inc. de Rendición de la Cuenta Anual de Albaceazgo.
Ventura González Elena. Sucesorio Familiar 1 Acdo. en Otros. Núm. Exp. 2072/2014 Inc. Remoción de Albacea.
Ventura González Elena. Sucesorio Familiar 1 Acdo. Núm. Exp. 2072/2014 Tomo II.
Wever Náder Elisa vs. Wever Náder Mónica. Controversias del Orden Familiar 1 Acdo. Núm. Exp. 150/2024.

NO PUBLICADOS

Caberra Torres Miriam vs. Ojeda Torres Gabriel. Controversias del Orden Familiar No Publicado. 1 Acdo. en Expedientillo. Núm. Exp. 190/2004.

SENTENCIAS DEFINITIVAS DEL 14 DE JULIO DEL 2025

Bello Salinas Irma Yazmín vs. Ramírez Chávez Ismael Hibranim. Controversias del Orden Familiar Sent. Def. 1 Núm. Exp. 2038/2024
Galván Medina Alejandra vs. Gómez Pineda Leonardo Emmanuel. Especial Familiar Sent. Def. 1 Núm. Exp. 248/2024
Muñoz Pérez Nicolás vs. Blancas Mateos Edith Sarai. Controversias del Orden Familiar Sent. Def. 1 Núm. Exp. 1888/2024

SENTENCIAS INTERLOCUTORIAS

Castrejón Milpa Elvia vs. Lorenzo Rafael Ángeles Gutiérrez. Controversias del Orden Familiar Sent. Interl. 1 Sent. Inter. en Incidente. Núm. Exp. 898/2020 Inc. de Cancel. de Pensión Alimenticia
Juárez Hernández Miguel Ángel vs. María Antonieta Gutiérrez Hernández. Controversias del Orden Familiar Sent. Interl. 1 Sent. Inter. en Incidente. Núm. Exp. 1534/2005 Cancel. de Pensión Alimenticia

LA CONCILIADORA POR MINISTERIO DE LEY:
LIC. DIANA ROCIO CASTILLO MEJIA

DÉCIMO OCTAVO DE LO FAMILIAR

SECRETARÍA "A"
ACUERDOS DEL 14 DE JULIO DEL 2025

Aguilar Prado Rosa María vs. Serrano Sánchez Leonardo. Especial Familiar 1 Acdo. en Expedientillo. Núm. Exp. 1377/2022.
Almendariz Muñoz Nohemí vs. Aguilar Piña Manuel. Controversias del Orden Familiar 2 Acdos. Núm. Exp. 1945/2024.
Álvarez Romo Eva vs. Parmenides Guadarrama Ortiz. Especial Familiar 2 Acdos. en Incidente. Núm. Exp. 485/2014 Inc. de Pago de Alim. Vencid. y Modf. de Conv. Tomo II.
Álvarez Villagrán Olivia Delfina vs. García Palma Andrés. Controversias del Orden Familiar 1 Acdo. Núm. Exp. 1287/2024.
Anderson Nevárez Hilda Josefina. Int. 1 Acdo. Núm. Exp. 1361/2011.
Aquino Franco Tomasa vs. Hernández Soto José Juan. Controversias del Orden Familiar 1 Acdo. Núm. Exp. 377/2021.
Arguello Hidalgo Cristina su Sucesión. Sucesorio Familiar Principal. 1 Acdo. en Expedientillo. Núm. Exp. 1339/2024.
Ávila Espinosa María Guadalupe y Gamaliel Ayala Brito. Div. Vol. 1 Acdo. Núm. Exp. 477/1989.
Báez Ramírez Leonardo Pablo vs. Sánchez Pérez Andrea Montserrat. Controversias del Orden Familiar 2 Acdos. Núm. Exp. 1473/2024.
Bautista Villalobos Cinthia Berenice vs. Fanning Nasworthy Garrett. Especial Familiar 1 Acdo. Núm. Exp. 743/2017.
Becerra Viudaa de Demiranda Luz. Int. 4 Acdos. Núm. Exp. 153/1995.
Becerra Viudaa de Demiranda Luz. Sucesorio Familiar 2 Acdos. Núm. Exp. 153/1995 Secc. II.
Casillas Carlos vs. José Ricardo Casillas Perea, Francisco Javier Casillas Perea y Carlos Casillas Perea su Sucesión. Controversias del Orden Familiar Dada Turno Oficio Al 30 Fam. 1 Acdo. Núm. Exp. 2355/2014 Tomo II.
Castillo González Manuel su Sucesión. Sucesorio Familiar Expdllo. 1 Acdo. Núm. Exp. 2159/2024.

SOLO CONSULTA
SOLO CONSULTA
SOLO CONSULTA

Cedillo Tejadilla Itzel Rocío vs. Vázquez Carranza Miguel. Controversias del Orden Familiar 1 Acdo. Núm. Exp. 1983/2019 Tomo II.
Cejudo Báez Miguel su Sucesión. Sucesorio Familiar 1 Acdo. Núm. Exp. 337/2025.
Contreras Morales Graciela. Sucesorio Familiar 1 Acdo. en Incidente. Núm. Exp. 225/2019 Secc. II.
Corona Durán Eva Margarita vs. Armando Flores García. Especial Familiar 1 Acdo. en Incidente. Núm. Exp. 907/2015 Inc. de Liquidación de Sociedad Conyugal.
Flores Gómez Daniel. Sucesorio Familiar Expedientillo. 2 Acdos. Núm. Exp. 255/2018.
Gama Herrera María de Lourdes su Sucesión. Sucesorio Familiar 1 Acdo. Núm. Exp. 1831/2021.
García Mejía Jesús. Sucesorio Familiar Expdllo. 1 Acdo. en Expedientillo. Núm. Exp. 2017/2023.
García Olarte Martina vs. Dávila Carrasco Domingo Juventino. Controversias del Orden Familiar 1 Acdo. Núm. Exp. 469/2024.
Garrido Jiménez Cathleen Aileen vs. Mario Jesús Jaimes Ávila. Especial Familiar 1 Acdo. Núm. Exp. 141/2015.
González Acevedo María de Los Ángeles vs. César Sánchez García. Controversias del Orden Familiar 2 Acdos. Núm. Exp. 1533/2009 Tomo II.
González López María del Rosario su Sucesión. Sucesorio Familiar 1 Acdo. Núm. Exp. 1415/2023.
González López María del Rosario su Sucesión. Sucesorio Familiar 1 Acdo. Núm. Exp. 1415/2023 Secc. Segunda de Inventarios y Avalúos.
González Olguín Eulalia su Sucesión. Sucesorio Familiar 1 Acdo. Núm. Exp. 127/2025.
Gutiérrez León María Teresa y José Ricardo Zela Huaquisto. Ord. Civil Familiar 2 Acdos. en Incidente. Núm. Exp. 1189/2002 Inc. de Cancel. de Pensión Alimenticia.
Heredia Ortega Natividad. Sucesorio Familiar Expdllo. 1 Acdo. en Cuadernillo. Núm. Exp. 1147/2021 Secc. Segunda.
Hernández Martínez José Alberto su Sucesión. Sucesorio Familiar 1 Acdo. Núm. Exp. 43/2025.
Huesca Nieto María de Los Ángeles. Sucesorio Familiar 1 Acdo. Núm. Exp. 155/2017.
Iturbe Saldaña Clara María de Lourdes su Sucesión. Sucesorio Familiar 2 Acdos. Núm. Exp. 39/2025.
Jaimez Amaro Lisbeth Miriam su Sucesión. Sucesorio Familiar 1 Acdo. Núm. Exp. 2449/2024.
Jara López Sandra Elisa vs. Rubén Serrano Castañeda. Especial Familiar 1 Acdo. en Incidente. Núm. Exp. 141/2019 Inc. Nul. de Actuaciones en contra de Notificaciones.
Lazcano Díaz Emmanuel Adrián vs. Escamilla Ríos Dania Elena. Controversias del Orden Familiar 2 Acdos. Núm. Exp. 1773/2024 Tomo II.
López Flores José Néstor su Sucesión. Sucesorio Familiar 1 Acdo. Núm. Exp. 1947/2024.
López de la Cruz Yolanda vs. Jonatan Espinosa Mora. Ejec. Merc. 1 Acdo. Núm. Exp. 53/2007.
Maldonado Mena Martha su Sucesión. Sucesorio Familiar 1 Acdo. Núm. Exp. 1489/2024.
Mendoza Fierro Paola Elizabeth vs. Varela Castillo Luis Fernando. Controversias del Orden Familiar 1 Acdo. Núm. Exp. 607/2024.
Mercado Rodríguez Inés su Sucesión. Sucesorio Familiar 1 Acdo. Núm. Exp. 263/2025.
Mociño Rodríguez Karina su Sucesión. Sucesorio Familiar 1 Acdo. Núm. Exp. 2457/2024.
Monzalvo Salinas Margarita. Int. 1 Acdo. Núm. Exp. 1227/2005.
Morales de la Garza Lidia Magdalena vs. Cristopher Mercado Olvera. Controversias del Orden Familiar Billetes. 1 Acdo. Núm. Exp. 449/2022.
Ocampo López Héctor. Sucesorio Familiar 1 Acdo. Núm. Exp. 763/2017.
Olea Valle Judith su Sucesión. Sucesorio Familiar 2 Acdos. Núm. Exp. 357/2025.
Pérez Alfaro Jéssica Jazmín vs. Luna Morales Juan Luis. Controversias del Orden Familiar 1 Acdo. Núm. Exp. 2229/2024.
Quiroz González Esther vs. Rafael Luna Cervantes. Div. Nec. 1 Acdo. Núm. Exp. 199/1999.
Ramírez Martínez Aidé Lizbeth vs. Flores Vilchis Ángel Alberto. Controversias del Orden Familiar 2 Acdos. Núm. Exp. 2005/2024.
Ramos de González Cadaval Clara. Sucesorio Familiar Expdllo. 1 Acdo. Núm. Exp. 257/1989.
Reyes Guzmán Diego Edgar vs. Pérez Trejo Tania Viridiana. Controversias del Orden Familiar Billete. 1 Acdo. Núm. Exp. 1517/2024.
Reynoso Barba Francisco su Sucesión. Sucesorio Familiar 1 Acdo. Núm. Exp. 941/2023.
Rodrigo y Domínguez María Teresa. Test. 1 Acdo. Núm. Exp. 699/1999.
Rodríguez Hernández María del Socorro vs. Amaya Sánchez Mario Salvador. Especial Familiar 3 Acdos. en Incidente. Núm. Exp. 1187/2022 Inc. de Liquidación de Sociedad Conyugal.
Rodríguez Hernández María del Socorro vs. Mario Salvador Amaya Sánchez. Especial Familiar 1 Acdo. en Incidente. Núm. Exp. 1187/2022 Inc. Pensión Alimenticia Compensaroria.
Rosales Escobar Arturo vs. Benítez Vigil Patricia. Especial Familiar 1 Acdo. Núm. Exp. 2029/2013.
Sánchez Gutiérrez Trinidad su Sucesión. Sucesorio Familiar 2 Acdos. Núm. Exp. 2419/2024.
Sánchez López Raquel vs. Cruz Monroy Diego Octavio. Controversias del Orden Familiar 1 Acdo. Núm. Exp. 1605/2024.
Sanders Isaak Roberto vs. Licóna Pasten Esperanza. Controversias del Orden Familiar 1 Acdo. en Otros. Núm. Exp. 249/2025 Bis. 1 Tomo II.
Trejo Urbina Nicolás vs. Test. 1 Acdo. Núm. Exp. 1097/2002.
Urban Almazán Jesús Omar vs. López Barrera Gabriela. Especial Familiar 3 Acdos. en Incidente. Núm. Exp. 1007/2024 Inc. de Cambio de Guarda y Custodia Provisional.
Urzua López Norma Laura su Sucesión. Sucesorio Familiar 1 Acdo. Núm. Exp. 2387/2024.
Velázquez Granados Emilio su Sucesión. Sucesorio Familiar 1 Acdo. Núm. Exp. 2429/2024.
De la Fuente Zuno Gabriela vs. Cabrera Rivero Adolfo su Sucesión. Controversias del Orden Familiar 2 Acdos. Núm. Exp. 2205/2024.

NO PUBLICADOS

Reséndiz Planas Paulina Janeth vs. Martínez Martínez José Alfredo. Controversias del Orden Familiar 1 Acdo. Núm. Exp. 635/2024.

AUDIENCIA

Loza Navarro Alexis Isabel vs. Loza Barba Rogelio. Aud. de Ley-Controversias del Orden Familiar 1 Audiencia. Núm. Exp. 1389/2021.

LA SECRETARIA DE ACUERDOS POR M.L.
LIC. JUSTINA GABRIELA REYES PÉREZ

SECRETARÍA "B"
ACUERDOS DEL 14 DE JULIO DEL 2025

Aja Cerro Josefna. Sucesorio Familiar 1 Acdo. Núm. Exp. 1304/2013.
Álvarez Solís Rocío Nerea vs. Ángeles Morales Felipe. Controversias del Orden Familiar 1 Acdo. Núm. Exp. 192/2021.
Arias Báez Roberto vs. Ramos Santiago Alejandra. Controversias del Orden Familiar Expedientillo. 1 Acdo. Núm. Exp. 1250/2022.
Camacho Pérez María de Lourdes. Sucesorio Familiar 1 Acdo. Núm. Exp. 722/2021.
Camarena Rivera Elisa. Sucesorio Familiar 1 Acdo. Núm. Exp. 998/2001.
Cazares Gutiérrez Laura Elvia. Sucesorio Familiar 1 Acdo. Núm. Exp. 566/2021.
Contreras Parra Patricia vs. Alonso Francisco Morales Jiménez. Juris. Voluntaria Familiar Expedientillo. 1 Acdo. Núm. Exp. 1814/2014.
Contreras Ramírez Felipe de Jesús su Sucesión. Sucesorio Familiar 1 Acdo. Núm. Exp. 544/2022.
Cruz Reyes Eduardo. Sucesorio Familiar 1 Acdo. Núm. Exp. 230/2015.
Díaz Herrera Dulce María vs. Maldonado Hernández José Enrique. Exh. Familiar Expedientillo. 1 Acdo. Núm. Exp. 814/2023.
Esparza Bello Adriana vs. César Espíndola de la Torre. Controversias del Orden Familiar Expedientillo. 1 Acdo. Núm. Exp. 626/2015.
Esquivel Martínez Raúl vs. Morales Mendoza María del Rosario. Especial Familiar 1 Acdo. Núm. Exp. 520/2024.
Felguerez Barra Luis. Controversias del Orden Familiar Expedientillo. 1 Acdo. Núm. Exp. 278/2006.
Fernández Torre José su Sucesión. Sucesorio Familiar Expedientillo. 1 Acdo. Núm. Exp. 1450/2023.
Flores Guzmán Martha Elba. Sucesorio Familiar 1 Acdo. Núm. Exp. 1656/2016.
Franco Hernández Santiago de Jesús su Sucesión. Sucesorio Familiar 1 Acdo. Núm. Exp. 2400/2024.
Galicia Justina Castro. Sucesorio Familiar 1 Acdo. Núm. Exp. 212/2010.
Galicia Ramírez Leonila su Sucesión. Sucesorio Familiar 1 Acdo. Núm. Exp. 2242/2024.

SOLO CONSULTA
SOLO CONSULTA
SOLO CONSULTA

Gallardo Pérez Cecilia su Sucesión. Sucesorio Familiar 1 Acdo. Núm. Exp. 92/2022.
Gamboa Díaz Francisco. Sucesorio Familiar Expedientillo. 1 Acdo. Núm. Exp. 1462/1985.
García Espinoza Javier Alejandro vs. Cortez Miranda Carolina. Controversias del Orden Familiar 1 Acdo. Núm. Exp. 522/2022.
García Guzmán Felipe su Sucesión. Sucesorio Familiar 1 Acdo. Núm. Exp. 2442/2024.
Garmendia Salas Teresa su Sucesión. Sucesorio Familiar 4 Acdos. Núm. Exp. 318/2025.
González Rodríguez María Yasmín vs. Torres Luna Miguel Ángel. Controversias del Orden Familiar 1 Acdo. Núm. Exp. 1950/2024.
González Ortega Ángel. Sucesorio Familiar 1 Acdo. Núm. Exp. 708/2011.
Guerrero Rodríguez Margarita su Sucesión. Sucesorio Familiar 1 Acdo. Núm. Exp. 2420/2024.
Gutiérrez González Gloria su Sucesión. Sucesorio Familiar 1 Acdo. Núm. Exp. 386/2025.
Hernández Durán María de Jesús su Suceion. Juris. Voluntaria Familiar 1 Acdo. Núm. Exp. 2244/2024.
Hernández García Rodolfo. Sucesorio Familiar 1 Acdo. Núm. Exp. 2274/2019.
Hernández González Agustina su Sucesión. Sucesorio Familiar 1 Acdo. Núm. Exp. 126/2025.
Huepa López Antonia Susana su Sucesión. Sucesorio Familiar 1 Acdo. Núm. Exp. 1864/2023.
Jorge Rivero Gabriela Alejandra 315 Opv vs. Sosa Huitrón Isaac. Especial Familiar 6 Acdos. en Incidente. Núm. Exp. 1090/2020 de Guarda y Custodia, Tomo II.
Juárez Olivares María del Carmen Alejandrina vs. Herrera Bernal Joel. Especial Familiar 1 Acdo. en Incidente. Núm. Exp. 106/2022 Liq Soc Cony 01- 4- 25.
Lucas Martínez Alejandra vs. Flores Trejo Rafael. Controversias del Orden Familiar Billetes. 1 Acdo. en Incidente. Núm. Exp. 1260/2023 Inc. de Pen. Ven. y No Pag.
Maldonado Espinosa de Los Monteros Luz Ángela vs. Reyes Morales Jaime. Controversias del Orden Familiar 1 Acdo. en Expedientillo. Núm. Exp. 674/2021.
Mandujano Juárez Juan. Sucesorio Familiar 1 Acdo. Núm. Exp. 108/2009.
Martínez Moreno Alejandra vs. Ramírez Martínez César Augusto. Especial Familiar Tomo II, Inc. de Pago y Aumento de P. A. 1 Acdo. en Incidente. Núm. Exp. 1950/2009 Tomo II Inc. de Pago y Aumento de Pensión Alimenticia.
Martínez Valladares Juan Carlos su Sucesión. Sucesorio Familiar 1 Acdo. Núm. Exp. 2082/2024.
Méndez López Virginia su Sucesión. Sucesorio Familiar Expedientillo. 2 Acdos. Núm. Exp. 38/2022.
Mira Arriaga Laura Euridice vs. Vega Villa Juan Antonio. Controversias del Orden Familiar 1 Acdo. Núm. Exp. 1584/2024.
Morali Espinosa Fernando su Sucesión. Sucesorio Familiar Expedientillo. 1 Acdo. Núm. Exp. 720/1996.
Oropeza Quiroz Gudelia. Sucesorio Familiar 1 Acdo. en Otros. Núm. Exp. 324/2014 Sec. IV.
Palacios Villa Amaranta vs. Ávila Hernández Mario. Controversias del Orden Familiar 1 Acdo. en Incidente. Núm. Exp. 670/2019 Inc. de Cambio de Gyc.
Pastrana Aquiahuatl Diana Lizeth vs. David Vallejo Colín. Controversias del Orden Familiar 1 Acdo. Núm. Exp. 1492/2015.
Patrón Hernández Kevin su Sucesión. Sucesorio Familiar 1 Acdo. Núm. Exp. 162/2025.
Paz Romero Ofelia vs. Víctor Hugo Castillo Soria. Controversias del Orden Familiar Expedientillo. 1 Acdo. Núm. Exp. 1712/2009.
Pérez Arce González María vs. García Gutiérrez Daniel. Especial Familiar 1 Acdo. Núm. Exp. 66/2017.
Pérez Marabotto Aline Mayte vs. Quijano Franco José Bibiano. Controversias del Orden Familiar 1 Acdo. Núm. Exp. 134/2025.
Pérez Moreno Rosa Graciela vs. Ramírez López Raúl. Controversias del Orden Familiar Expedientillo. 1 Acdo. Núm. Exp. 1510/2014.
Ponce Salgado Francisco Javier. Sucesorio Familiar 1 Acdo. Núm. Exp. 2024/2015.
Ramírez Flores Elena su Sucesión. Sucesorio Familiar 1 Acdo. en Expedientillo. Núm. Exp. 274/2024 Expedientillo.
Ramírez Razo Óscar David vs. Gutiérrez López Ana Rosa. Especial Familiar 3 Acdos. Núm. Exp. 1776/2023.
Ramírez Román Sofía Lorena vs. Falcón Peña Alejandro. Controversias del Orden Familiar 4 Acdos. Núm. Exp. 2260/2024.
Ramos Galindo Dionicia. Sucesorio Familiar 1 Acdo. Núm. Exp. 1980/2015.
Real Berriozabal Ernesto vs. Martínez Elvira Ariana. Especial Familiar 1 Acdo. Núm. Exp. 1470/2019.
Rocha Salgado Karina vs. Jesús Eduardo Emmanuel Cabrera García. Controversias del Orden Familiar 1 Acdo. en Incidente. Núm. Exp. 52/2016 de Cump. de Convenio.
Ruíz Camacho Cristina vs. Velasco Martínez Ricardo. Controversias del Orden Familiar 1 Acdo. Núm. Exp. 2184/2023.
Ruíz Terán Raúl vs. Karla Rocío Rocha García. Especial Familiar 1 Acdo. Núm. Exp. 1476/2002.
Saiz Tejero Carlos. Sucesorio Familiar 1 Acdo. en Otros. Núm. Exp. 212/2016 Tomo II, Sec. I.
Salazar García José Guadalupe su Sucesión. Sucesorio Familiar 1 Acdo. Núm. Exp. 1788/2024.
Sánchez Arcega Ricardo Yozafat vs. Iribe Godoy Viridiana Arlette. Controversias del Orden Familiar 5 Acdos. en Otros. Núm. Exp. 950/2020 Tomo IV.
Sandoval Sánchez Lucía Magali vs. Oaxaca García Humberto. Controversias del Orden Familiar Oficio Fgj. 1 Acdo. en Otros. Núm. Exp. 1268/2023 Tomo II.
Segura López María Elena vs. Juan Manuel Librado Don Pablo. Controversias del Orden Familiar Expedientillo. 1 Acdo. Núm. Exp. 1852/2009.
Serdán González Iván Mauricio vs. Medrano Colome Diana. Especial Familiar 1 Acdo. en Otros. Núm. Exp. 702/2024 Tomo II del Cuad. Principal.
Sodi Cuéllar Manuel su Sucesión. Sucesorio Familiar 1 Acdo. Núm. Exp. 310/2025.
Tapia Almaguer Andrea Isabel vs. Salinas Santiago Alberto Pablo. Controversias del Orden Familiar Expedientillo. 1 Acdo. Núm. Exp. 1150/2020.
Torres Paredes Heliodoro su Sucesión. Sucesorio Familiar 1 Acdo. Núm. Exp. 586/2022.
Valdez Miranda Alaciel. Sucesorio Familiar Expedientillo. 1 Acdo. en Otros. Núm. Exp. 802/2006 Secc. IV.
Valdez Sánchez María Petra. Sucesorio Familiar 1 Acdo. Núm. Exp. 2374/2014.
Valdez Vázquez María del Rocío vs. Luis Andrés Villalón Velázquez. Alim. Expedientillo. 1 Acdo. Núm. Exp. 330/1997.
Vázquez Morán María Oliva. Sucesorio Familiar Dada. 1 Acdo. Núm. Exp. 1414/1998.
Viramontes Hernández Beremundo su Sucesión. Sucesorio Familiar Expedientillo. 1 Acdo. Núm. Exp. 530/2024.
Zavala Rodríguez Miriam Lucero vs. Paulin Tarsicio Guevara. Especial Familiar Expedientillo. 1 Acdo. Núm. Exp. 262/2013.

NO PUBLICADOS

Ángela Montoya Carranza. Sucesorio Familiar 1 Acdo. Núm. Exp. 476/2000.
Ávalos Horta Karina vs. Morales Gutiérrez Héctor. Controversias del Orden Familiar Apelación. 1 Acdo. Núm. Exp. 2150/2024.
Barona Jiménez Abrahan vs. Vázquez Navarrete Marilú Vilma. Ord. Civil Familiar 1 Acdo. en Incidente. Núm. Exp. 598/2022 Inc. de Alimentos, Gyc, Visitas.
Caballero Hernández Mercedes su Sucesión. Sucesorio Familiar 1 Acdo. Núm. Exp. 670/2022 Sec III.
Calderón Ovando Brenda vs. Luis Ballesteros Nieto. Especial Familiar 1 Acdo. en Incidente. Núm. Exp. 474/2002 Inc. de Modificación de Convenio.
Carmona Zepeda Raúl su Sucesión. Sucesorio Familiar 1 Acdo. Núm. Exp. 366/2025.
Carreño González Verónica su Sucesión. Sucesorio Familiar 1 Acdo. Núm. Exp. 2336/2024.
Correa Marín Ma Esperanza su Sucesión. Sucesorio Familiar 2 Acdos. Núm. Exp. 2406/2024.
Crespo Pérez Wifredo. Sucesorio Familiar Requerimiento Sala. 1 Acdo. en Otros. Núm. Exp. 538/2016 Tomo II.
Fajardo Uriarte María Cristina su Sucesión. Sucesorio Familiar 2 Acdos. Núm. Exp. 2166/2024.
Gallegos Gómez Lydia Angélica vs. Tepos Galindo Óscar. Controversias del Orden Familiar 3 Acdos. Núm. Exp. 2028/2024.
García García Elena su Sucesión. Sucesorio Familiar 1 Acdo. Núm. Exp. 362/2025.
García Jomaso Yesenia Angélica vs. Galicia Zamora Octavio. Controversias del Orden Familiar 2 Acdos. Núm. Exp. 1660/2022.
García Pérez Jimena vs. Sánchez Ruíz Adán. Controversias del Orden Familiar 2 Acdos. Núm. Exp. 1992/2024.

SOLO CONSULTA
SOLO CONSULTA
SOLO CONSULTA

Juárez López José Luis vs. Díaz de León Olvera Daana Irais. Controversias del Orden Familiar 3 Acdos. Núm. Exp. 338/2024.
Munohierro Ríos Mariana vs. Carrillo Torres René. Controversias del Orden Familiar 1 Acdo. en Otros. Núm. Exp. 2022/2016 Tomo V.
Olivares Morales Santiago y Mercedes de la Cruz González. Sucesorio Familiar 1 Acdo. Núm. Exp. 28/1995.
Perea Vázquez Ramón su Sucesión. Sucesorio Familiar 1 Acdo. Núm. Exp. 370/2025.
Pérez González Carmen Irene vs. Córdova Pimentel Alberto. Especial Familiar 1 Acdo. en Incidente. Núm. Exp. 996/2022 de Pag. de Pen. Ali.
Pérez Heredia Monserrat vs. Pérez Hernández José Luis. Controversias del Orden Familiar 1 Acdo. Núm. Exp. 1344/2023.
Pérez Montaño Antonina Josefina su Sucesión. Sucesorio Familiar 1 Acdo. Núm. Exp. 774/2023.
Pérez Montaño Antonina Josefina su Sucesión. Sucesorio Familiar 1 Acdo. en Otros. Núm. Exp. 774/2023 Secc. II.
Ramírez de Jesús Margarita vs. Tapia Valtierra Miguel Ángel. Controversias del Orden Familiar 1 Acdo. Núm. Exp. 2226/2024.
Reyna Llanos Flor Ángel. Sucesorio Familiar 1 Acdo. Núm. Exp. 1300/2024.
Salinas Pérez Sarai vs. Nicolás Pérez Mauro Aquilino. Especial Familiar 1 Acdo. en Incidente. Núm. Exp. 166/2020 Inc. para Res. Las Con. Inh. Al Div.
Sánchez Zárate Juventino su Sucesión. Sucesorio Familiar 1 Acdo. Núm. Exp. 360/2025.

SENTENCIAS INTERLOCUTORIAS

Bustos Hernández Israel su Sucesión. Sucesorio Familiar Sent. Interl. 1 Núm. Exp. 2456/2024

NO PUBLICADOS

Avendaño Montiel Natyelli Alicia vs. Torres Rubín Gilberto. Controversias del Orden Familiar 1 Sent. Inter. en Incidente. Núm. Exp. 210/2019 Inc. de Can. de Pen. Ali.

LA SECRETARIA DE ACUERDOS
LIC. JUSTINA GABRIELA REYES PÉREZ

DÉCIMO NOVENO DE LO FAMILIAR

SECRETARÍA "A"
ACUERDOS DEL 14 DE JULIO DEL 2025

Arce Taracena Arturo Julio vs. Maure Pérez Fabiana. Especial Familiar Estarse a Lo Ordenado. 6 Acdos. Núm. Exp. 61/2018.
Arce Taracena Arturo Julio vs. Maure Pérez Fabiana. Especial Familiar Requerimiento. 1 Acdo. Núm. Exp. 61/2018 Inc. de Incumplimiento de Obligaciones Pactadas.
García Alvarado José Daniel vs. Guzmán Estrada Angélica. Controversias del Orden Familiar Platica Con Menor Difiere. 1 Acdo. en Incidente. Núm. Exp. 1397/2019 Inc. de Cambio de Guarda y Custodia.
García García José Luis su Sucesión. Sucesorio Familiar Contestación Of 8499- 2025. 1 Acdo. en Amparo. Núm. Exp. 1191/2024 Amparo 1108/2019- 8.
Garcini Flores Jorge Carlos. Juris. Voluntaria Familiar Desechamiento. 1 Acdo. Núm. Exp. 443/2025 Principal.
Kuschelevich Jurado Luz Amparo vs. Carlos Rodríguez Maldonado. Actos Prejudiciales Familiar Of 8203/25, Amparo 823/2025. 1 Acdo. Núm. Exp. 249/2001 Bis. 1.
Luna Cano Luis Daniel vs. Flores Infante Diana Ivette. Controversias del Orden Familiar Vista y Fecha de Platica. 4 Acdos. Núm. Exp. 723/2019 Tomo II.
Moreno Peralta Mauricio Anacarsis vs. Díaz González Pía Félix. Controversias del Orden Familiar Oficio 14197/2025 C/ 1 Cd. 1 Acdo. en Amparo. Núm. Exp. 53/2024 Amparo 364/2025- I.
Piedra López Fernando su Sucesión. Sucesorio Familiar Apersona. 2 Acdos. Núm. Exp. 501/2020.
Sánchez Villacorta Karla Karina vs. Díaz Gómez Santiago Alexis. Ord. Civil Familiar Desahoga Vista. 3 Acdos. Núm. Exp. 575/2023 Principal.

AUDIENCIA

Acevedo Benítez Luis Alberto vs. Torres Legorreta Pamela Estefania. Aud. Controversias del Orden Familiar 1 Audiencia. Núm. Exp. 845/2024 Principal.
Cazarez Cruz Araceli vs. Tovar Castillo Fernando Noel. Aud. Controversias del Orden Familiar 1 Audiencia. Núm. Exp. 1757/2024 Principal.
Estrada Martínez Miriam vs. José Enrique González Vizcaíno. Aud. Controversias del Orden Familiar 1 Aud. en Incidente. Núm. Exp. 1663/2007 Inc. de Cancel. de Pensión Alimenticia.

LA SECRETARIA DE ACUERDOS
LIC. MARISOL PIÑA FLORES

SECRETARÍA "B"
ACUERDOS DEL 14 DE JULIO DEL 2025

Aguilar Toral José su Sucesión. Sucesorio Familiar J Regulariza, Turno. 1 Acdo. Núm. Exp. 1456/2024 Principal.
Arana Barrera Ernesto su Sucesión. Sucesorio Familiar 1 Acdo. Núm. Exp. 2414/2024 Principal.
Aransay Mesa Ariana su Sucesión. Sucesorio Familiar J Turno. 1 Acdo. Núm. Exp. 180/2020.
Arellano Álvarez Marina María Elena su Sucesión. Sucesorio Familiar 1 Acdo. Núm. Exp. 2082/2024 Principal.
Armenta García Juan su Sucesión. Sucesorio Familiar J Regulariza, Ratificar Voto Albacea. -. 1 Acdo. Núm. Exp. 1254/2024 Principal.
Barajas García María Dolores Elizabeth vs. Israel González García. Controversias del Orden Familiar Acuerdo. 1 Acdo. en Incidente. Núm. Exp. 926/2001 Inc. de Cancel. Parcial de Pensión Alimenticia.
Becerril de la Llata Juan Manuel vs. Said Ponce Yamile. Especial Familiar J Turno. 1 Acdo. en Incidente. Núm. Exp. 324/2020 Pensión Alimenticia Definitiva, Pensión Compensatoria y Liquidación de la Sociedad.
Bernal Méndez Rosalinda su Sucesión. Sucesorio Familiar J Remite. 3 Acdos. Núm. Exp. 2088/2024 Principal.
Carmona Real José Luis vs. Canales Torres Mara Ivette. Controversias del Orden Familiar 1 Acdo. Núm. Exp. 1366/2024 Principal.
Castillo Cruz Lucero vs. Jorge Piñon Hernández. Ord. Civil Familiar 1 Acdo. Núm. Exp. 978/2020.
Cuenca Ramírez Mónica vs. Sánchez Hernández José. Controversias del Orden Familiar Informe. 1 Acdo. Núm. Exp. 1972/2024 Principal.
Díaz Fernández Jackqueline. Controversias del Orden Familiar Autorización. 1 Acdo. en Otros. Núm. Exp. 848/2014 Tomo II.
Díaz Zúñiga Elías vs. González Herrera María de Lourdes. Controversias del Orden Familiar J Regulariza, Turno. 2 Acdos. Núm. Exp. 172/2024 Principal.
Enríquez Barrenechea María Isabel vs. Enríquez Morales Jorge Alberto. Controversias del Orden Familiar Informe. 1 Acdo. Núm. Exp. 1688/2024 Principal.
Espitaleta González Claudia Patricia vs. Alcalá Madrid Carlos. Especial Familiar J Billete. 1 Acdo. Núm. Exp. 154/2019 Bis. 4 Tomo II Principal.
Flores Clara Guadalupe vs. Uribe López Alexis Daniel. Controversias del Orden Familiar J Turno. 1 Acdo. Núm. Exp. 1046/2024 Bis. 2 Principal Tomo II.
Flores López Víctor su Sucesión. Sucesorio Familiar 1 Acdo. Núm. Exp. 1684/2024 Principal.
García Maldonado Félix su Sucesión. Sucesorio Familiar J Señala Fecha Aud. 801 Cpc. 1 Acdo. Núm. Exp. 316/2024 Principal.
Garibay Correa Alexis vs. Guitareo Rangel Angélica. Ord. Civil Familiar J Forma Expedientillo, Reserva. -. 1 Acdo. en Expedientillo. Núm. Exp. 2046/2023.
González Hernández Susana. Sucesorio Familiar J Remite. 2 Acdos. en Expedientillo. Núm. Exp. 86/2022.
González Morales Juan Manuel vs. Itzel Nicte- Ha Villegas García. Especial Familiar Turno. 1 Acdo. en Incidente. Núm. Exp. 998/2016 Bis. 2 Guarda y Custodia.
González y González Victoria Eugenia vs. Ord. Civil Familiar J Turno. 1 Acdo. Núm. Exp. 761/2002 Tomo V, 5, Principal.
González Romero María Elizabeth vs. Marcon Antonio Maya Cantú. Controversias del Orden Familiar 1 Acdo. en Incidente. Núm. Exp. 100/2007 Bis. 3 Inc. de Cancel. de Pensión Alimenticia.
Guzmán Pérez Paola Cristina vs. Martín Corona Alcántara. Ord. Civil Familiar Turno. 1 Acdo. en Incidente. Núm. Exp. 1072/2006 Inc. de Actual. de Gastos Escolares 2023- 1.
Hernández Rodríguez Jorge su Sucesión. Sucesorio Familiar Debera- B-. 1 Acdo. Núm. Exp. 1700/2024 Principal.
Herrera Navas Trizia Esther vs. Llerena Fernández Héctor Manuel. Vía de Apremio Familiar Billete de Depósito. 2 Acdos. Núm. Exp. 1356/2024 Principal.
Huesca Puga Tifany Melisa vs. Paredes Silva Marco Antonio. Controversias del Orden Familiar Llegada de Autos. 1 Acdo. Núm. Exp. 1600/2021.
Jiménez Santos Armando vs. Osornio Pozos María Antonieta. Especial Familiar Turno. 1 Acdo. Núm. Exp. 1244/2019.

SOLO CONSULTA
SOLO CONSULTA
SOLO CONSULTA

Laguerenne Cazares Sarah Dominique Samantha vs. Torres Soriano Héctor. Controversias del Orden Familiar Billete de Depósito. 2 Acdos. Núm. Exp. 1584/2024 Principal.
López Mendoza Araceli vs. Sánchez Hernández Felipe Hugo. Especial Familiar Autorización. 1 Acdo. Núm. Exp. 418/2024 Principal.
López Muñoz Ana su Sucesión. Sucesorio Familiar Alta Sicor. 1 Acdo. Núm. Exp. 1304/2024 Principal.
López Ortega María su Sucesión. Sucesorio Familiar J Forma Expedientillo, Reserva. -. 1 Acdo. en Expedientillo. Núm. Exp. 1880/2024.
Marroquín Luna Guadalupe vs. Bolaños Martín Luis. Controversias del Orden Familiar Informe. 1 Acdo. Núm. Exp. 2144/2024.
Martínez Aguilar, su Suc. Alicia. Sucesorio Familiar 1 Acdo. Núm. Exp. 182/2023 Principal.
Martínez Cortez Francisco de Jesús vs. Ramírez Jalpa Cynthia. Controversias del Orden Familiar J Informe 15 Fam. 2 Acdos. Núm. Exp. 1562/2024.
Martínez Márquez Felipa su Sucesión. Sucesorio Familiar 1 Acdo. Núm. Exp. 1396/2024 Principal.
Martínez Torreblanca Sergio Humberto vs. Marroquín Ovando Patricia. Especial Familiar Llegada de Autos. 1 Acdo. Núm. Exp. 714/2012 Principal.
Medina Roque Brissa vs. Miguel Ángel Añorve Martínez. Controversias del Orden Familiar Billete de Depósito. 2 Acdos. Núm. Exp. 90/2013.
Mejía Camacho Karina vs. Martínez Contreras Ricardo. Controversias del Orden Familiar J Turno. 1 Acdo. en Expedientillo. Núm. Exp. 506/2016.
Meléndez Chávez Sharon vs. Meléndez Hernández Nicolás. Controversias del Orden Familiar J Turno. 2 Acdos. Núm. Exp. 892/2023 Principal.
Mora Ameca Fernando vs. Mora Valera Jesús Alejandro. Controversias del Orden Familiar Billete de Depósito. 2 Acdos. Núm. Exp. 788/2024 Principal.
Munguía Hernández Lucila y/o Lucila Munguía de Moreno. Sucesorio Familiar Llegada de Autos. 1 Acdo. Núm. Exp. 846/2020.
Muñoz Rodríguez Pablo vs. González Salinas Érika Dalí. Especial Familiar 1 Acdo. en Incidente. Núm. Exp. 988/2022 Inc. de Cancel. de Pensión Alimenticia.
Nancy Karina Medina Sánchez. Especial Familiar J Formar Cuad. de Amparo. 1 Acdo. en Expedientillo. Núm. Exp. 312/2015 No Corresponde Amparo 649/2025.
Ojeda Granciano Génesis Michelle vs. Arias Martínez Miguel Ángel. Controversias del Orden Familiar J Desahoga Vista Excepciones y Defensas. 1 Acdo. en Incidente. Núm. Exp. 756/2020 Bis. 2 Incumplimiento de Régimen de Visitas y Convivencias Cambio de Guarda y Custodia.
Peralta Reyes Gregorio su Sucesión. Sucesorio Familiar J Señala Fecha Aud. 801 Cpc, Remota. 1 Acdo. Núm. Exp. 1922/2024 Principal.
Ponce Flores Antonio. Sucesorio Familiar Autorización. 1 Acdo. Núm. Exp. 1318/2016.
Rendón Sánchez Socorro vs. Guillermo Sánchez García. Especial Familiar Minuta. 1 Acdo. Núm. Exp. 250/1992.
Reyes Cabello Misael vs. Sánchez Piña Samanta. Especial Familiar Billete de Depósito. 2 Acdos. en Incidente. Núm. Exp. 198/2020 Inc. Sobre Planilla de Cuantif. de Mensualidades No Pagadas.
Reyna Chávez Guadalupe vs. José Leonardo Serrano Gutiérrez. Ord. Civil Familiar J Turno. 1 Acdo. Núm. Exp. 266/2011 Bis. 6 Tomo IV Principal.
Rodríguez Martínez Lizbeth Yadira vs. Albani Ruíz Alexis. Controversias del Orden Familiar Informe. 1 Acdo. Núm. Exp. 1578/2024.
Rosales Ruíz Lesley Johana vs. Martínez Olivera Carlos Javier. Controversias del Orden Familiar Billete de Depósito. 1 Acdo. Núm. Exp. 1414/2023 Alimentos por Comparecencia.
Rueda Hernández Eva María vs. Vázquez Contreras Jorge Edgar. Controversias del Orden Familiar Informe 2 Acdos. Núm. Exp. 30/2023 Principal.
Sánchez Enríquez Anabel vs. Joel Mendoza Esteva. Controversias del Orden Familiar Autorización. 1 Acdo. Núm. Exp. 694/2020.
Turner Flores Juan Carlos vs. De la O. Tapia su Sucesión Sara. Sucesorio Familiar J Remite. 1 Acdo. Núm. Exp. 9/2022 Ejecutivo Mercantil.
Téllez Vda. de Miranda Félix. Int. Llegada de Autos. 1 Acdo. Núm. Exp. 266/1993.
Valadez Rosas Pedro. Int. J Regulariza, Turno. 1 Acdo. Núm. Exp. 746/1988.
Valdez Espíndola Ángel Miguel su Sucesión. Sucesorio Familiar J Ratificar. 2 Acdos. Núm. Exp. 2404/2024 Principal.
Vargas Arguello Patricia vs. Sánchez Rodríguez Víctor Hugo. Controversias del Orden Familiar Informe. 2 Acdos. Núm. Exp. 1348/2022 Principal.
Vargas Estrada Stephanie vs. Garduño Montiel José de Jesús. Controversias del Orden Familiar Billete de Depósito. 1 Acdo. Núm. Exp. 744/2017.
Villalobos Hernández Lizbeth Guadalupe vs. Arias Cruz José Daniel. Controversias del Orden Familiar J Desahoga Vista. 1 Acdo. Núm. Exp. 942/2024 Principal.
Yáñez Rojo Gabriela vs. Leonardo Romero Cruz. Especial Familiar Informe. 1 Acdo. Núm. Exp. 872/2020.

NO PUBLICADOS

Fernández González Cesáreo Francisco su Sucesión vs. Fernández Hano Cesáreo. Ord. Civil Familiar J Dada Cuenta, Acumula. -. 1 Acdo. Núm. Exp. 273/2025.
Sánchez Gómez Jacinta su Sucesión. Sucesorio Familiar J Regulariza. 1 Acdo. en Incidente. Núm. Exp. 134/2019 Secc. III.
Torres Díaz María Berenice vs. Cabrera Bedolla Silverio. Ord. Civil Familiar J Turno. 1 Acdo. Núm. Exp. 1708/2023 Principal.

AUDIENCIA

Carmona Real José Luis vs. Canales Torres Mara Ivette. J Aud. de Ley, Desahogo Prueb. Confesional. - Controversias del Orden Familiar 1 Audiencia. Núm. Exp. 1366/2024 Principal.
Chavarría Pérez Gustavo César vs. Mateos Villarruel Iris Jesabel. J Aud. 272- B Cpc, Pasa a Sentencia. - Ord. Civil Familiar. 1 Audiencia. Núm. Exp. 1908/2023 Principal.
Hernández Jaime Enrique su Sucesión. J Aud. 790 Cpc Remota, Difiere. - Sucesorio Familiar. 1 Audiencia. Núm. Exp. 2418/2024 Principal.
Mora Villegas Alicia. J Aud. 790 Remota, Difiere-. Sucesorio Familiar. 1 Audiencia. Núm. Exp. 10/2025 Principal.
Pérez Díaz Rosa Isabel vs. Luis Reyes Bernardo. J Aud. Desahogo de Pruebs. y Alegatos, Difiere. - Controversias del Orden Familiar 1 Audiencia. Núm. Exp. 1604/2024 Principal.
Zumaya Mendoza Luis Francisco su Sucesión. J Aud. 801 Cpc. - Sucesorio Familiar. 1 Audiencia. Núm. Exp. 1938/2024 Principal.

EL SECRETARIO DE ACUERDOS
LIC JORGE ULISES LOVERA GARCIA

VIGÉSIMO DE LO FAMILIAR

SECRETARÍA "A"
ACUERDOS DEL 14 DE JULIO DEL 2025

Aguilar Medina Sandra vs. Jorge Iván Chamorro Ortiz. Especial Familiar Tramite. 1 Acdo. en Incidente. Núm. Exp. 1155/2016 Modificación de Régimen de Convivencias Con Menor.
Ángeles García Lesly Abilem y vs. González Crisanto David Daniel. Especial Familiar Tramite. 1 Acdo. en Expedientillo. Núm. Exp. 1915/2022 Expedientillo.
Antonio Maldonado Adriana Fabiola y Moreno Antonio Santiago vs. Moreno Serrano Roberto Adrián. Ord. Civil Familiar Tramite. 1 Acdo. Núm. Exp. 1465/2004 Tomo III.
Arévalo Toledo Noel Humberto su Suc. vs. Arévalo Toledo Noel Humberto. Exh. Familiar Tramite. 3 Acdos. en Otros. Núm. Exp. 1857/2019 Secc. LI.
Arévalo Toledo Noel Humberto su Suc. Sucesorio Familiar Tramite. 1 Acdo. Núm. Exp. 1857/2019.
Blanquis Hernández Claudia vs. Gordillo Rivera Ulises. Controversias del Orden Familiar Tramite. 1 Acdo. Núm. Exp. 1989/2017 Inc. de Cancel. de Pensión.
Caballero Dávila Beatriz vs. García Pacheco Juan José. Controversias del Orden Familiar Tramite. 1 Acdo. en Incidente. Núm. Exp. 1805/2022 Inc. de Aumento de Pensión Alimenticia.
Cándido Díaz Leal Gómez. Juris. Voluntaria Familiar Tramite. 1 Acdo. Núm. Exp. 1401/2008.
Castillo Lara María Francisca vs. Hilario Juárez Hernández. Controversias del Orden Familiar Tramite. 2 Acdos. en Incidente. Núm. Exp. 703/2010 Inc. de Cancel. de Pensión Alimenticia.
Cazares Tapia Israel. Juris. Voluntaria Familiar Primer Reconoc. Médico. 1 Acdo. Núm. Exp. 1445/2024.
Cedillo Hernández María del Carmen vs. Gabriel Sánchez Bocanegra. Especial Familiar Tramite. 1 Acdo. Núm. Exp. 741/2006 Principal.
Chávez Medina Israel vs. García Escamilla Graciela. Especial Familiar Tramite. 1 Acdo. Núm. Exp. 161/2022.
Córdova Antonio César Sánchez. Sucesorio Familiar Tramite. 1 Acdo. en Expedientillo. Núm. Exp. 167/2025.
Cortés Madrid Paulino su Sucesión. Sucesorio Familiar Tramite. 1 Acdo. Núm. Exp. 1239/2022.

SOLO CONSULTA
SOLO CONSULTA
SOLO CONSULTA

Domínguez Hernández Felipe su Suc. Sucesorio Familiar Tramite. 1 Acdo. Núm. Exp. 1171/2020.
Escoto Sánchez Tania vs. Muñoz Contreras Guillermo Enrique. Controversias del Orden Familiar Tramite. 1 Acdo. en Incidente. Núm. Exp. 645/2021 Inc. de Modificación y/o Cambio de Guarda y Custodia y Cancel. de Pensión Alimenticia.
Esquivel González José Concepción su Sucesión. Sucesorio Familiar Tramite. 1 Acdo. Núm. Exp. 1005/2024.
Fernández Mondragón Xóchitl vs. Huitrón Díaz Raúl. Controversias del Orden Familiar Tramite. 1 Acdo. en Incidente. Núm. Exp. 915/2001 Inc. de Cacelación de Pensión Alimenticia.
Fragoso Díaz Liborio su Sucesión. Sucesorio Familiar Tramite. 1 Acdo. Núm. Exp. 1149/2022.
Fuentes Cañetas Ángel Adrián vs. Claudia Graciela Vázquez Benítez. Ejec. Merc. Tramite. 1 Acdo. Núm. Exp. 683/2010.
García Garfias Celestina su Sucesión. Sucesorio Familiar Tramite. 1 Acdo. Núm. Exp. 171/2025.
García González Jorge Arturo vs. Xóchitl Susana Rovirosa Madrazo. Cont. Ord. Fam. Tramite. 1 Acdo. Núm. Exp. 1555/2005.
García Paz Rafael su Sucesión. Sucesorio Familiar Tramite. 1 Acdo. Núm. Exp. 2003/2024.
García Reyes Elisa su Sucesión. Sucesorio Familiar Tramite. 1 Acdo. Núm. Exp. 2429/2024.
García Romero María Gloria su Sucesión. Sucesorio Familiar Tramite. 1 Acdo. Núm. Exp. 2393/2024.
Gutiérrez Maldonado Martha Guadalupe vs. González Castillo Isaac. Controversias del Orden Familiar Estudio 5. 5 Acdos. 1 Acdo. en Incidente. Núm. Exp. 2351/2024.
Hernández González Alejandra. Controversias del Orden Familiar Tramite. 1 Acdo. Núm. Exp. 2049/2019.
Hosoya Inouye Takeo su Sucesión. Sucesorio Familiar Tramite. 1 Acdo. Núm. Exp. 2155/2024.
Huerta Blanco Pedro su Sucesión. Sucesorio Familiar Tramite. 1 Acdo. Núm. Exp. 2383/2024.
Jazmín Centeno García vs. Eduardo Hinojosa Reyes. Controversias del Orden Familiar Tramite. 1 Acdo. Núm. Exp. 1259/2016.
López Garduño María Carmen su Sucesión. Sucesorio Familiar 1 Acdo. Núm. Exp. 461/2025.
Macías Cruz Alejandro. Juris. Voluntaria Familiar Tramite. 1 Acdo. Núm. Exp. 681/2024.
Martínez Rojas Cosme su Sucesión. Sucesorio Familiar Tramite. 1 Acdo. Núm. Exp. 151/2025.
Martín Gómez Joaquín. Sucesorio Familiar Tramite. 2 Acdos. Núm. Exp. 774/2022 Tomo II de la Secc. Primera.
Mateo Mendoza Virginia vs. Felipe Sánchez Flores. Especial Familiar Tramite. 1 Acdo. Núm. Exp. 1877/2016.
Mateos Higuera María de la Paz vs. Sucesorio Familiar Tramite. 1 Acdo. en Incidente. Núm. Exp. 1275/2016 Inc. de Oposición a la Rendición de Ctas. de Administración.
Medina Reyes Alfredo su Sucesión. Sucesorio Familiar Tramite. 1 Acdo. Núm. Exp. 1239/2024.
Merikanskas Berkovsky Enrique su Sucesión. Sucesorio Familiar Prevención. 1 Acdo. Núm. Exp. 459/2025.
Millán Hernández Maud vs. Jesús Edgar Ramírez Sánchez. Ord. Civil Familiar Tramite. 1 Acdo. Núm. Exp. 1963/2017.
Montaño Ramón Raúl vs. Samantha Isela Hernández Vázquez. Ord. Civil Familiar Tramite. 2 Acdos. Núm. Exp. 1037/2020.
Morales Garduño María Eugenia su Sucesión. Sucesorio Familiar Estudio. 1 Acdo. Núm. Exp. 399/2025.
Muñoz Perales Josué vs. Cuevas Chávez Alondra. Controversias del Orden Familiar Tramite. 1 Acdo. Núm. Exp. 483/2024.
Neri Hernández Claudia Matilde vs. Roberto Montenegro Morales. Controversias del Orden Familiar Tramite. 1 Acdo. Núm. Exp. 867/2017.
Nuncio Bretón Olga Lilia su Sucesión. Sucesorio Familiar Tramite. 1 Acdo. Núm. Exp. 337/2025.
Olvera Vargas Benito su Sucesión. Sucesorio Familiar Admisorio. 1 Acdo. Núm. Exp. 457/2025.
Palacios Murillo Heliodoro. Test. Tramite. 2 Acdos. Núm. Exp. 577/2005.
Pichardo Flores Manuel su Sucesión. Sucesorio Familiar Tramite. 1 Acdo. Núm. Exp. 2391/2024.
Quintana Palma Fidel su Sucesión. Sucesorio Familiar Tramite. 1 Acdo. Núm. Exp. 2365/2024.
Ramírez Ríos Ma Elena su Sucesión. Sucesorio Familiar Tramite. 1 Acdo. Núm. Exp. 1233/2023.
Ramos Rocha su Suc. Luis Miguel. Sucesorio Familiar Tramite. 1 Acdo. Núm. Exp. 1071/2022.
Resillas Molina José Carmen. Sucesorio Familiar Tramite. 1 Acdo. Núm. Exp. 2089/2015 Secc. Cuarta.
Rodríguez Daniel su Sucesión. Sucesorio Familiar Tramite. 1 Acdo. Núm. Exp. 2473/2024.
Rodríguez Galván María Paula vs. Oswaldo Gómez Rosas. Controversias del Orden Familiar Tramite. 1 Acdo. Núm. Exp. 2197/2024.
Romero Carmona José Paulino Inocencio su Sucesión. Sucesorio Familiar Tramite. 2 Acdos. Núm. Exp. 2441/2024.
Sánchez Granados Luciano su Sucesión. Sucesorio Familiar Tramite. 1 Acdo. Núm. Exp. 1651/2019 Secc. Cuarta.
Santamaría Santamaría Clara su Sucesión. Sucesorio Familiar Tramite. 1 Acdo. Núm. Exp. 2159/2024.
Sosa Díaz Manuel Salvador su Sucesión. Sucesorio Familiar Tramite. 1 Acdo. Núm. Exp. 2187/2024.
Tapia Sánchez Fátima. Controversias del Orden Familiar Tramite. 1 Acdo. en Expedientillo. Núm. Exp. 395/2009.
Tapia Villarruel Elvira su Sucesión. Sucesorio Familiar Prevención. 1 Acdo. Núm. Exp. 451/2025.
Tello Serrano Enrique su Sucesión. Sucesorio Familiar Tramite. 1 Acdo. Núm. Exp. 241/2025.
Torres Martínez Jesús vs. Díaz Comas Dulce Jazmín. Controversias del Orden Familiar Tramite. 1 Acdo. en Incidente. Núm. Exp. 1175/2023 Inc. de Incumplimiento de Convenio.
Tovar Preciado Elisa Denayire vs. Ricardo Edgar Bosquez Rivas. Controversias del Orden Familiar Tramite. 1 Acdo. Núm. Exp. 913/2015 Tomo Dos.
Trejo Vázquez Juana. Sucesorio Familiar Estudio 73. 2 Acdos. Núm. Exp. 429/2025.
Vargas Monzalvo Lourdes su Sucesión. Sucesorio Familiar Tramite. 2 Acdos. Núm. Exp. 1667/2024.
Vázquez y Peña Carlos su Sucesión. Sucesorio Familiar Aud. 790. 1 Acdo. Núm. Exp. 2275/2024.
Vega Ruíz Nalley vs. García Flores Óscar Ulises. Ord. Civil Familiar Tramite. 1 Acdo. Núm. Exp. 761/2020.
Vidal Quintana Ramírez José Mario. Juris. Voluntaria Familiar Tramite. 1 Acdo. Núm. Exp. 2289/2024.
Villagómez Ramírez Sandy Gabriela vs. Óscar López Contreras. Controversias del Orden Familiar Tramite. 1 Acdo. Núm. Exp. 1249/2018.
Yáñez Ponce Elizabeth vs. Cera Flores César Daniel. Controversias del Orden Familiar Tramite. 1 Acdo. Núm. Exp. 1891/2021.

AUDIENCIA

Cazares Tapia Israel. Platica Juris. Voluntaria Familiar. 1 Audiencia. Núm. Exp. 1445/2024.

SECRETARIA DE ACDOS. POR MINISTERIO DE LEY DE LA SECRETARÍA "A"

SECRETARÍA "B"
ACUERDOS DEL 14 DE JULIO DEL 2025

Amaro Lima Gilberto vs. María Alejandra Bello Eulogio. Especial Familiar Tramite P 97. 1 Acdo. Núm. Exp. 1614/2009.
Aranda Vasco Andrés María vs. Amor Castañón Estela Carolina. Especial Familiar Tramite P 69. 2 Acdos. Núm. Exp. 1058/2024.
Aranda Vasco Andrés María vs. Amor Castañón Estela Carolina. Especial Familiar Estudiop22. 1 Acdo. Núm. Exp. 1058/2024 Tomo II.
Bañuelos Pavia Karen Lucero vs. Romero Velázquez Francisco. Controversias del Orden Familiar Certificación. 2 Acdos. Núm. Exp. 2006/2024.
Bolaños Arévalo Dionicio su Sucesión. Sucesorio Familiar Estudio 107. 1 Acdo. Núm. Exp. 218/2025.
Bucio Llamas Miguel Ángel. Oral Familiar Estudiop70. 1 Acdo. Núm. Exp. 1818/2021 Interdicción.
Cabrera Viveros Joel Junior su Sucesión. Sucesorio Familiar Estudio 32. 1 Acdo. Núm. Exp. 1000/2022.
Camacho Silva Carolina. Sucesorio Familiar Tramite P 19. 1 Acdo. Núm. Exp. 1216/2020.
Cano Pineda Sergio vs. Rebeca Granados Gutiérrez. Especial Familiar Estudiop67. 1 Acdo. en Incidente. Núm. Exp. 1328/2014 Cancel. de Pensión Alimenticia.
Cárdenas Durán Ana Leila vs. Villalobos Inman Sergio. Controversias del Orden Familiar Tramite P 52. 2 Acdos. Núm. Exp. 832/2023.
Carriola Martínez Ricardo vs. Araceli Vega Zúñiga. Especial Familiar Tramite P 39. 2 Acdos. Núm. Exp. 928/2013 Bis. 1 Tomo II del Principal.
Castañeda de la Peña Ramón su Sucesión. Sucesorio Familiar Estudiop84. 1 Acdo. Núm. Exp. 1082/2022.

SOLO CONSULTA
SOLO CONSULTA
SOLO CONSULTA

Cedillo Hernández María Griselda su Sucesión. Sucesorio Familiar Tramite P 34. 1 Acdo. Núm. Exp. 2436/2024.

Cervantes Espinosa Mauricio vs. Luis Daniel Cervantes Manjarrez. Controversias del Orden Familiar Tramite P 54. 1 Acdo. Núm. Exp. 1770/2024.

Cervantes Martínez José Luis vs. Mondragón Soto Verónica. Especial Familiar Estudiop4. 2 Acdos. en Incidente. Núm. Exp. 1264/2010 Incidente.

Chávez Martínez María Elena vs. Juan Carlos Pérez Collado. Controversias del Orden Familiar Estudio S/N. 1 Acdo. en Incidente. Núm. Exp. 1756/2009 Inc. de Cesación de Pensión Alimenticia.

Cobos Santos Galilea del Carmen vs. Cruz Lorenzo Kuauhtemok Wemak. Controversias del Orden Familiar Estudiop34. 1 Acdo. Núm. Exp. 1564/2022 Alimentos.

Colín Salas María del Carmen vs. Pédro Mercado Mata. Controversias del Orden Familiar Estudiop12. 2 Acdos. Núm. Exp. 454/2016.

Córdova Velázquez Vicente Fernando su Sucesión. Sucesorio Familiar Estudiop155. 1 Acdo. Núm. Exp. 1346/2024.

Cruz Ronquillo Roberto vs. Rendón Zamorate Elizabeth. Controversias del Orden Familiar Desglose. 1 Acdo. Núm. Exp. 228/2023.

Cruz Ronquillo Roberto vs. Rendón Zamorate Elizabeth. Controversias del Orden Familiar Estudiop6. 1 Acdo. en Incidente. Núm. Exp. 228/2023 Inc. de Cambio de Guarda y Custodia.

Díaz Fernández Cuauhtémoc su Sucesión. Sucesorio Familiar Estudiop85. 1 Acdo. Núm. Exp. 2286/2024.

Díaz Guevara Evelyn Belem vs. Hernández Marín Alfredo. Controversias del Orden Familiar Estudiop8. 2 Acdos. Núm. Exp. 726/2024.

Domínguez Rosales Areli Montserrat vs. José Gabriel Ojeda Debo. Controversias del Orden Familiar Estudio 29. 1 Acdo. Núm. Exp. 2126/2024.

Esponda Chávez Araceli vs. Lara Moreno Luis Enrique. Especial Familiar Tramite P 132. 1 Acdo. Núm. Exp. 408/2019 Tomo III.

Esquivel López Pascual su Sucesión. Sucesorio Familiar Estudiop44. 1 Acdo. Núm. Exp. 1670/2022 Secc. Cuarta.

Estrada Martínez Hortensia su Sucesión. Sucesorio Familiar Nuevo. 1 Acdo. Núm. Exp. 448/2025.

Fernández Álvarez Leticia su Sucesión. Sucesorio Familiar Estudiop98. 1 Acdo. Núm. Exp. 314/2025.

Flores Moreno Claudia Guillermina. Controversias del Orden Familiar Estudiop89. 2 Acdos. Núm. Exp. 2182/2024.

Flores Zaldívar María del Pilar vs. Sergio Zitle Ávila. Controversias del Orden Familiar Estudio 191. 1 Acdo. Núm. Exp. 104/1996 Inc. de Canc. de Pens. Alim.

Galicia Lira Víctor Manuel Su. Suc. Int. Estudiop231. 1 Acdo. Núm. Exp. 2062/2009.

Geminiano Elois Filiberto su Sucesión. Sucesorio Familiar Estudio 81. 1 Acdo. Núm. Exp. 1632/2024.

Gómez García Celestino su Sucesión. Sucesorio Familiar Estudiop99. 2 Acdos. Núm. Exp. 988/2024.

González Ruíz Isabel su Sucesión. Sucesorio Familiar Tramite P 45. 1 Acdo. Núm. Exp. 302/2025.

González Vega Alma Rosa su Sucesión. Sucesorio Familiar Tramite P 36. 1 Acdo. Núm. Exp. 192/2025.

Hernández Garduño Jaime Fidel vs. Pamela Monserrat Robledo Aguirre. Especial Familiar Tramite P 74. 2 Acdos. Núm. Exp. 394/2016.

Hernández Rivera María Rosa su Sucesión. Sucesorio Familiar Estudiop30. 1 Acdo. Núm. Exp. 280/2025.

Hernández Vilchis Efraín su Sucesión. Sucesorio Familiar Estudiop9. 1 Acdo. Núm. Exp. 340/2025.

Hernández Rodríguez Mario. Sucesorio Familiar Tramite P 66. 1 Acdo. Núm. Exp. 654/2002.

Huitrón Cárdenas Jorge Alberto vs. Roldán Cerón Paola Jésica. Controversias del Orden Familiar Estudio S/N. 1 Acdo. Núm. Exp. 1858/2024.

Iturbe Rodríguez Martha Patricia su Sucesión. Sucesorio Familiar Tramite P 46. 1 Acdo. Núm. Exp. 214/2025.

Jardines Pacheco Israel vs. Ruíz Toledo Osmara Amairany. Especial Familiar Estudiop88. 1 Acdo. Núm. Exp. 1972/2023.

Jarero Penichet María Cristina vs. Corroon Kenneth Michael. Controversias del Orden Familiar Tramite P 137. 1 Acdo. Núm. Exp. 1432/2022.

Jiménez Cuaxospa Artemisa vs. Negrete Espinosa Jorge Alejandro. Controversias del Orden Familiar Estudiop115. 1 Acdo. en Incidente. Núm. Exp. 872/2009 Incidente.

Juárez Carretero María Soledad Cruz su Sucesión. Sucesorio Familiar Tramite P 31. 2 Acdos. Núm. Exp. 646/2023.

Juárez Sánchez Raúl Luis su Sucesión. Sucesorio Familiar Estudio 72. 1 Acdo. Núm. Exp. 338/2025.

López Corral Mónica vs. González del Valle Iván. Especial Familiar Estudio Razon. 1 Acdo. Núm. Exp. 970/2024.

López Manzano Ricardo Germán su Sucesión. Sucesorio Familiar Estudio 19. 1 Acdo. Núm. Exp. 176/2025.

López Martínez Leopoldo su Sucesión. Sucesorio Familiar Aud. 801. 1 Acdo. Núm. Exp. 118/2025.

Martínez Ramírez Armando vs. Martínez Morales Carolina. Especial Familiar Estudio 101. 2 Acdos. en Incidente. Núm. Exp. 1920/2023 Inc. de Incremento de Pensión Alimenticia.

Martínez Reséndiz Verónica Isabel vs. Ruíz Godínez Juan Miguel. Especial Familiar Estudiop43. 1 Acdo. Núm. Exp. 1742/2023.

Martínez Sánchez Benigno su Sucesión. Sucesorio Familiar Inc. Nuevo. 1 Acdo. Núm. Exp. 822/2023 Inc. de Remoción Albacea.

Maya Veloz Christian vs. Paola Elizabeth García Nava. Ord. Civil Familiar Estudiop87. 1 Acdo. Núm. Exp. 1866/2011.

Mendieta Zavala Rosario vs. Galicia Solano Felipe. Controversias del Orden Familiar Estudiop127. 1 Acdo. Núm. Exp. 744/2022.

Mercado Gómez Omar Israel vs. Jiménez Hernández Araceli. Controversias del Orden Familiar Estudiop22. 1 Acdo. Núm. Exp. 1348/2024.

Moncallo Martínez José Luis su Sucesión. Sucesorio Familiar Nuevo. 1 Acdo. Núm. Exp. 454/2025.

Montalvo García Roberto su Sucesión. Sucesorio Familiar Nuevo. 1 Acdo. Núm. Exp. 452/2025.

Montejano Medrano Margarita vs. Sucesorio Familiar Tramite P 134. 1 Acdo. Núm. Exp. 614/2017.

Murillo Vda. de Niño Guadalupe vs. Sucesorio Familiar Amparo P82. 1 Acdo. en Amparo. Núm. Exp. 422/2019.

Muñiz Ruíz Diana Alejandra vs. Maciel Guzmán Alejandro. Alim. Tramite P 76. 2 Acdos. Núm. Exp. 1384/2003.

Neria López José Cuauhtémoc vs. Méndez Guzmán Naomy Moncerrath. Controversias del Orden Familiar Tramite P 90. 4 Acdos. Núm. Exp. 2260/2024.

Oliver Rivas Efrén Gerardo vs. Pérez Figueroa Nayeli Lizeth. Controversias del Orden Familiar Tramite P 91. 1 Acdo. Núm. Exp. 2094/2024.

Ornelas Medina Teófila su Sucesión. Sucesorio Familiar Tramite P 110. 1 Acdo. Núm. Exp. 1696/2023.

Ortega Guzmán Moisés su Sucesión. Sucesorio Familiar Tramite P 39. 1 Acdo. Núm. Exp. 268/2025.

Pérez del Moral Zúñiga José Luis su Sucesión. Sucesorio Familiar Nuevo. 1 Acdo. Núm. Exp. 450/2025.

Piedra Pardave Fabiola vs. Reséndiz García Max Cuauhtémoc. Controversias del Orden Familiar Estudiop79. 1 Acdo. Núm. Exp. 2268/2024.

Ramírez Gama Rosalinda su Sucesión. Sucesorio Familiar Estudiop43. 2 Acdos. Núm. Exp. 98/2025.

Ramos Sánchez Alma Margarita vs. Leonardo Valdez Negrete. Controversias del Orden Familiar Estudiop51. 1 Acdo. Núm. Exp. 1888/2017 Inc. Cancel. Pens. Alim.

Reyes Díaz Juan vs. Mendoza García Norma. Especial Familiar Estudiop27. 1 Acdo. en Incidente. Núm. Exp. 1410/2019 3 Inc. Liq. Soc. Cony Tomo II.

Ríos García Rosalba vs. De la Cruz Álvarez Felipe Francisco. Controversias del Orden Familiar Tramite P 96. 2 Acdos. Núm. Exp. 472/2022.

Rivera Jasso María del Pilar y Rivera Jasso María del Pilar. Especial Familiar Sala Sin Nm. 1 Acdo. en Incidente. Núm. Exp. 106/2004.

Rodríguez Garduño Mario su Sucesión. Sucesorio Familiar Estudio 50. 1 Acdo. Núm. Exp. 168/2025.

Rojas Acuña Jesús Xóchitl vs. Sucesorio Familiar Estudio S/N. 1 Acdo. Núm. Exp. 1274/2017 Segunda Sección.

Sáenz Mendoza Greisy Roxana vs. Batres Villalobos César Eduardo. Controversias del Orden Familiar Estudiop112. 4 Acdos. Núm. Exp. 2116/2024.

Salazar Noyola Saúl vs. Abundez Ortiz Karen. Controversias del Orden Familiar Estudio 88. 2 Acdos. Núm. Exp. 1242/2024.

Sánchez Lazcano Shirley Casandra vs. García Pizarro Jorge Javier. Controversias del Orden Familiar Tramite P 38. 1 Acdo. Núm. Exp. 668/2024.

Sánchez Pozas Gabriela Eugenia vs. Martínez Alcaraz Rubén. Controversias del Orden Familiar Estudio Sin Núm. 1 Acdo. en Amparo. Núm. Exp. 780/2024.

Sánchez Urueta Amado vs. Sucesorio Familiar Estudiop99. 1 Acdo. Núm. Exp. 1186/2017 Secc. Segunda.

SOLO CONSULTA
SOLO CONSULTA
SOLO CONSULTA

Sánchez Verdeja Fuensanta y Verdeja Fuensanta Sánchez vs. Sánchez Verdeja Fuensanta. Sucesorio Familiar Estudio 97. 1 Acdo. en Cuadernillo. Núm. Exp. 278/2004 Secc. Tercera.
Sarabia Campos Catadhe su Sucesión. Sucesorio Familiar Estudiop117. 1 Acdo. Núm. Exp. 1868/2021.
Sixto Rosales Juvencio su Sucesión. Sucesorio Familiar Estudiop124. 2 Acdos. Núm. Exp. 2428/2024.
Soberanes Córdova José Urbano. Juris. Voluntaria Familiar Estudiop93. 1 Acdo. Núm. Exp. 160/2023.
Sosa Herrera Fernando su Sucesión. Sucesorio Familiar Tramite P Sn. 1 Acdo. Núm. Exp. 160/2025.
Urzua Dorado Sonia Jesús su Sucesión. Sucesorio Familiar Tramite P 78. 2 Acdos. Núm. Exp. 286/2025.
Vallejo Soria Jorge Alejandro su Sucesión. Sucesorio Familiar Estudio 78. 1 Acdo. Núm. Exp. 1234/2022.
Vázquez Camacho Athali Jamin vs. Carrillo Villegas Isidro. Controversias del Orden Familiar Estudiop75. 1 Acdo. Núm. Exp. 1688/2023.
Villalba Fidel su Sucesión. Sucesorio Familiar Tramite P 182. 1 Acdo. Núm. Exp. 2086/2024.
Villarreal Altamira Beatriz su Sucesión. Sucesorio Familiar Tramite P 130. 1 Acdo. Núm. Exp. 2478/2024.
Villegas Gutiérrez María Teresa su Sucesión. Sucesorio Familiar Estudiop100. 1 Acdo. Núm. Exp. 388/2025.
Zaragoza Cruz René Su. Suc. Sucesorio Familiar Tramite P 50. 1 Acdo. Núm. Exp. 1755/2023 Acumulado 726/2010.
De la Garza Rodea Javier Perceo vs. Villarreal Pérez Tello Laura Gabriela. Controversias del Orden Familiar Estudiop83. 2 Acdos. en Incidente. Núm. Exp. 640/2022 Inc. de Modificación de Pensión Alimenticia.
De la Garza Rodea Javier Perceo vs. Villarreal Pérez Tello Laura Gabriela. Controversias del Orden Familiar Estudiop53. 1 Acdo. Núm. Exp. 640/2022 Tomo II.
De la Huerta Gómez Francisco Javier vs. Claudia Luz María Ortega Contreras. Especial Familiar Estudiop74. 1 Acdo. Núm. Exp. 1966/2013 Amparo 528- 25.

LA SECRETARIA DE ACUERDOS
LIC. ALEJANDRA SILVIA CORDERO NAVARRETE

VIGÉSIMO PRIMERO DE LO FAMILIAR

SECRETARÍA "A"
ACUERDOS DEL 14 DE JULIO DEL 2025

Acosta Uriegas Laura Verónica vs. Eduardo Latapi Artigas. Especial Familiar 2 Acdos. en Incidente. Núm. Exp. 3435/2024 Inc. de Repos. de Gastos de Pensión Alimenticia.
Acosta Uriegas Laura Verónica vs. Latapi Artigas Eduardo. Especial Familiar 1 Acdo. en Incidente. Núm. Exp. 3435/2024 Inc. de Cesación de Pensión Alimenticia.
Acuña Fernández Gilberto. Int. 1 Acdo. Núm. Exp. 233/2010.
Aguilar y Santana Luis Gregorio. Sucesorio Familiar 1 Acdo. Núm. Exp. 1941/2019.
Alemon López David vs. Castillo Aguillon Diana. Especial Familiar 1 Acdo. Núm. Exp. 831/2023.
Alfaro Navarrete Nesther Serafina su Sucesión. Sucesorio Familiar 1 Acdo. en Expedientillo. Núm. Exp. 1189/2023.
Altamirano Barrios José Luis vs. López Olvera Zoraya Desiree. Controversias del Orden Familiar 1 Acdo. Núm. Exp. 1669/2016.
Alva Díaz Aura Jésica vs. Suárez Ramos Enrique. Controversias del Orden Familiar 2 Acdos. Núm. Exp. 79/2023.
Álvarez Ramos Angélica Andrea vs. Hernández Hernández Donovan. Controversias del Orden Familiar Comparecencia de Billete. 1 Acdo. Núm. Exp. 3841/2024.
Antonio Villalobos Iván vs. Hernández Heras Zuiry Axel. Especial Familiar 1 Acdo. en Incidente. Núm. Exp. 2781/2024 Inc. de Liquidación de Pensiones Caidas y No Pagadas.
Arellano Hernández Ricardo vs. Hernández Eng Maribel. Especial Familiar 2 Acdos. en Incidente. Núm. Exp. 737/2024 Pensión Alimenticia Definitiva.
Arroyo Estévez Amparo Elizabeth vs. Fuentes Bahena Miguel Ángel. Especial Familiar 1 Acdo. en Incidente. Núm. Exp. 121/2021 Inc. de Modif. de Las Cuestiones Inherentes a la Dis. del Matr.
Avelino Solís Iván Jesús vs. Orozco Barajas María Elena. Controversias del Orden Familiar 1 Acdo. en Expedientillo. Núm. Exp. 1151/2023.
Aviña Ruíz Xóchitl vs. Cruz Ríos José Arturo. Especial Familiar V. 1 Acdo. en Incidente. Núm. Exp. 3171/2024 Inc. de Ampliación de Liquidación de la Sociedad Conyugal.
Ayala Aguilar Gabriela vs. J. Jesús Maldonado Contreras. Especial Familiar 1 Acdo. en Incidente. Núm. Exp. 1179/2012 Cancel. de Pensión Alimenticia.
Ayala Carbajal Ponciano su Sucesión. Sucesorio Familiar 2 Acdos. Núm. Exp. 939/2024.
Ayala Páez Fernando Jahir vs. Diana Casandra Tapia Hernández. Controversias del Orden Familiar 1 Acdo. en Incidente. Núm. Exp. 2499/2024 Inc. de Cambio de Guarda y Custodia.
Badillo Noriega Violeta vs. Agonizante Ortega Florentino. Controversias del Orden Familiar 1 Acdo. Núm. Exp. 447/2002.
Badillo Rico Andrés vs. Berenice García Colmenares. Controversias del Orden Familiar 2 Acdos. Núm. Exp. 647/2020.
Barrios Meza Agustina Aleyda vs. Obniel Ordóñez Moerno. Controversias del Orden Familiar 3 Acdos. en Incidente. Núm. Exp. 231/2012 Cancel. de Pensión Alimenticia.
Bautista Guzmán Manuel Alejandro vs. Camacho Morales Yésica. Controversias del Orden Familiar 1 Acdo. en Incidente. Núm. Exp. 1055/2019 Inc. de Modif. de Convenio.
Bautista Paz Lilia Nayelli vs. Cortés a la Triste Javier. Controversias del Orden Familiar 1 Acdo. Núm. Exp. 1351/2021.
Bautista Soto Karina vs. García Olivares Yeshua. Controversias del Orden Familiar 1 Acdo. Núm. Exp. 1339/2023 Tomo II.
Buis González Victoria. Controversias del Orden Familiar 1 Acdo. en Amparo. Núm. Exp. 475/1980 Amparo 218/25.
Buis González. Controversias del Orden Familiar 3 Acdos. en Amparo. Núm. Exp. 475/1980 Amparo 217/24.
Buis González Vda. de Jiménez Victoria y Otro. Sucesorio Familiar 1 Acdo. en Incidente. Núm. Exp. 475/1980 Impugnación de Rendición de Ctas. de Administración 12- 11- 24.
Cabrera Arellano Josefa vs. Galindo Galindo Agustín Salvador. Especial Familiar 1 Acdo. en Incidente. Núm. Exp. 79/2021 Inc. para Determina de Forma Defiitiva Si Existe O. No Acreedor Alim. 2.
Cabrera Cortés Selene Alejandra vs. Hernnadez Muñoz Rodolfo. Controversias del Orden Familiar V. 2 Acdos. Núm. Exp. 251/2025.
Cabrera _ Arellano Josefa vs. Galindo Galindo Agustín Salvador. Especial Familiar 1 Acdo. en Incidente. Núm. Exp. 79/2021 Inc. de Liq. de Soc. Cony.
Campero Navarro Sergio Arturo. Sucesorio Familiar 1 Acdo. Núm. Exp. 705/2022.
Campos Téllez Emma su Suc. Sucesorio Familiar 1 Acdo. Núm. Exp. 123/2025.
Canal Antuna Maite. Juris. Voluntaria Familiar 1 Acdo. en Incidente. Núm. Exp. 487/2014 Inc. de Autr. de Venta de Bienes Inmuebles.
Cantero Rodríguez Francisco. Test. 1 Acdo. Núm. Exp. 1303/2006.
Carpinteyro González Verónica vs. Rosas Guzmán César. Especial Familiar 1 Acdo. en Incidente. Núm. Exp. 1155/2022 Cancel. de Pensión Alimenticia.
Cerón Carrillo Pablo Héctor. Sucesorio Familiar 1 Acdo. Núm. Exp. 761/2004.
Chávez Arredondo Nidya vs. Rojano Torres Carlos Eloy. Especial Familiar 1 Acdo. Núm. Exp. 2085/2016.
Chávez Arredondo Nidya vs. Rojano Torres Carlos Eloy. Especial Familiar 1 Acdo. en Incidente. Núm. Exp. 2085/2016 Inc. de Pago de Pensión Alimenticia.
Chávez Sánchez María Teresa. Sucesorio Familiar V. 1 Acdo. Núm. Exp. 2545/2024.
Cruz Hernández Yael vs. Cruz de Jesús Mario. Controversias del Orden Familiar 1 Acdo. en Otros. Núm. Exp. 1941/2022 Vía de Apremio.
Díaz Reséndiz Paulina Paulina vs. Suárez García David Ilhuicacopa. Especial Familiar 1 Acdo. en Incidente. Núm. Exp. 431/2024 Inc. de Modificación de Convenio.
Escobar Lomelí María. Sucesorio Familiar 1 Acdo. Núm. Exp. 809/2021.
Estrada Yépez Mario Elfego su Sucesión. Especial Familiar 1 Acdo. en Cuadernillo. Núm. Exp. 3633/2024 Secc. Segunda.
Ficachi Mendieta Ana Lorelly S Suc. Sucesorio Familiar V. 1 Acdo. Núm. Exp. 437/2025.
Flores Arenas Juan. Int. 1 Acdo. Núm. Exp. 633/1999.
Flores Celaya Eunice Angélica vs. Pedro Daniel Camacho Elizarrarás. Controversias del Orden Familiar 1 Acdo. Núm. Exp. 1061/2020.
Flores Durán Adriana vs. Nájera Escamilla Fernando. Controversias del Orden Familiar 1 Acdo. Núm. Exp. 499/2006 Bis. 1.
Franco Reséndiz M Santos vs. Serrano Falcón Ana Karina y Serrano Franco Antonio y Serrano Franco Luis Ángel y Serrano Franco Juana y Serrano Franco Clemente y Serrano Franco María Isabel y Serrano Franco Sonia y Serrano Franco María del Rosario y Serrano Franco Víctor Valente y Serrano Franco Gerardo. Controversias del Orden Familiar V. 1 Acdo. Núm. Exp. 2659/2024 Tomo II.

SOLO CONSULTA
SOLO CONSULTA
SOLO CONSULTA

Fuentes Ibarra Guillermo vs. Ibarra Castro Clementina su Sucesio, Lic. Ana de Jesús Jiménez Montañez Notaria Pública Número 146 de la Ciudad de México, Irector del Archivo General de Notarias Fuentes Ibarra Luis Ernesto. Ord. Civil Familiar 2 Acdos. Núm. Exp. 2/2025.

García García Brenda Anayeli vs. Moreno Muñiz Antonio de Jesús. Controversias del Orden Familiar 3 Acdos. Núm. Exp. 1305/2023 Tomo II.

García López Wolstano. Sucesorio Familiar 1 Acdo. Núm. Exp. 561/2005 Cuarta Sección.

García López Wolstano. Sucesorio Familiar 1 Acdo. en Incidente. Núm. Exp. 561/2005 Inc. de Oposición a la Rend. de Ctas.

García Sánchez Hugo Isabel su Sucesión. Sucesorio Familiar 2 Acdos. Núm. Exp. 1813/2024.

Garrido López Marisol vs. Martínez Castañeda Víctor Armando. Especial Familiar 2 Acdos. Núm. Exp. 301/2024.

Gómez Girón Rodríguez Claudia Cecilia. Juris. Voluntaria Familiar 1 Acdo. en Expedientillo. Núm. Exp. 1889/2024.

González Hernández Jovita su Sucesión. Sucesorio Familiar 2 Acdos. Núm. Exp. 1433/2024.

González Hernández Minerva vs. Cuevas Téllez Orlando Javier. Controversias del Orden Familiar 1 Acdo. Núm. Exp. 643/2020.

Guerra Velarde Héctor vs. Notaria Número 9 de Saluya de Alemán Veracruz Licenciado Arturo Castillo Sordo y Velarde Maass Gloria Elena su Sucesión. Ord. Civil Familiar 4 Acdos. Núm. Exp. 2622/2024.

Guerrero Luna José Rafael vs. Luna Estrada Mercedes del Carmen. Controversias del Orden Familiar 1 Acdo. en Incidente. Núm. Exp. 1581/2008 Liquidación de Pensiones Alimenticias Vencidas y No Pagadas.

Gutiérrez Delgado Horacio Rubén su Sucesión. Sucesorio Familiar 1 Acdo. en Expedientillo. Núm. Exp. 595/2023.

Hernández Aguilar Francisco Reyes vs. Ramos Páez Karen Michelle. Controversias del Orden Familiar Expdllo. V. 1 Acdo. Núm. Exp. 2987/2024.

Hernández Hernández Hipólito Serafín. Sucesorio Familiar 1 Acdo. Núm. Exp. 1753/2019.

Hernández Rivera María Elvira vs. León Martínez Jesús Tonatiuh. Controversias del Orden Familiar 1 Acdo. Núm. Exp. 593/2016.

Hernández del Río Héctor. Sucesorio Familiar 1 Acdo. Núm. Exp. 915/2021 Secc. Segunda.

Hot Alatriste Julio. Controversias del Orden Familiar 2 Acdos. en Amparo. Núm. Exp. 3497/2024 Amparo 1054/24.

Hoth y Alatriste Julio. Sucesorio Familiar 1 Acdo. en Incidente. Núm. Exp. 3497/2024 Inc. de Remoción de Albacea.

Jaimes Zúñiga Alfredo vs. Padilla Lira Alejandra. Especial Familiar 1 Acdo. Núm. Exp. 1065/2024.

Kizon Kassin Sharon vs. Askenazi Mustri Moisés. Especial Familiar 1 Acdo. en Incidente. Núm. Exp. 973/2019 Inc. para Regular Las Consec.

Lemoine Escalona Rubicelia su Sucesión. Sucesorio Familiar 1 Acdo. Núm. Exp. 1373/2024.

Leyva Reyes Ofelia su Suc, Sucesorio Familiar 1 Acdo. Núm. Exp. 113/2025.

Linares Toxqui Carmen. Sucesorio Familiar 1 Acdo. Núm. Exp. 1595/2017.

Luna Chávez Celestina vs. Claudio Ortiz Misael. Controversias del Orden Familiar 1 Acdo. Núm. Exp. 281/2024.

Luna Martínez Francisco Javier su Suc. Sucesorio Familiar 1 Acdo. Núm. Exp. 287/2025.

Luna Ramírez María Fernanda vs. Quijano Tapia Eduardo Luis. Especial Familiar 1 Acdo. Núm. Exp. 1471/2022.

Marín Santamaría Ángel Izcalli. Especial Familiar V. 1 Acdo. Núm. Exp. 2881/2024.

Martínez Bonilla Esperanza vs. Romero Guzmán Fernando. Sucesorio Familiar 1 Acdo. Núm. Exp. 2116/2015.

Mata Delgado Joselyn vs. Antonio Olvera Ángel David. Controversias del Orden Familiar 1 Acdo. Núm. Exp. 1601/2024.

Maximiliano Córdova Martha Elena vs. Villa Olin César Israel. Especial Familiar 2 Acdos. en Incidente. Núm. Exp. 1655/2010 Inc. de Canc. de Pensión Alim.

Melo Villavicencio Juan Carlos su Suc. Sucesorio Familiar 1 Acdo. Núm. Exp. 241/2025.

Mendoza Echeverría Karla vs. Juan Francisco Salazar Potrero. Controversias del Orden Familiar 1 Acdo. Núm. Exp. 613/2020.

Mendoza González María Antonieta Mayela vs. Montero García José Ernesto. Div. Nec. 1 Acdo. Núm. Exp. 961/2001.

Mendoza Pérez Claudia Elizabeth vs. Sánchez Martínez Carlos Alberto. Controversias del Orden Familiar 1 Acdo. Núm. Exp. 41/2024.

Molina Ordóñez Karen Nayeli vs. García García Marco Antonio. Controversias del Orden Familiar 1 Acdo. Núm. Exp. 419/2019.

Morquecho Hernández Serafín su Sucesión. Sucesorio Familiar 2 Acdos. Núm. Exp. 3235/2024 Secc. Cuarta.

Munoz Sánchez Nayelly vs. Rojas Arias Carlos Israel. Controversias del Orden Familiar Dada Cuenta. 1 Acdo. Núm. Exp. 221/2009 Bis. 1.

Muñoz Marcial Juan Carlos vs. Angulo Cedillo Mónica Gabriela. Especial Familiar 2 Acdos. Núm. Exp. 983/2023.

Nájera de la Rosa Carla Gabriela vs. Martínez Villarreal Alejandro. Controversias del Orden Familiar 2 Acdos. en Incidente. Núm. Exp. 2825/2024 Inc. de Reducc. de Pensión Alim. 2.

Navarro Barrón José Octaviano. Int. 1 Acdo. Núm. Exp. 875/1993.

Nieto Boque Lucila su Suc. Sucesorio Familiar V. 1 Acdo. Núm. Exp. 443/2025.

Núñez Guevara Luz María su Sucesión. Sucesorio Familiar 1 Acdo. Núm. Exp. 1761/2021.

Olivares Castillo Miguel Anhgel vs. Peña Espinosa Sandra Jank. Especial Familiar 1 Acdo. Núm. Exp. 905/2023.

Padilla Chacón Hugo Salvador su Sucesión. Sucesorio Familiar V. 1 Acdo. Núm. Exp. 2747/2024.

Partida Sedas Susana vs. López González Gerardo. Div. Nec. Llegada del Archivo. 1 Acdo. Núm. Exp. 1561/2006.

Pérez Aguilar José Luis vs. Sánchez Báez Yanin. Especial Familiar 2 Acdos. Núm. Exp. 2155/2013.

Pérez Colín Macario José. Sucesorio Familiar V. 1 Acdo. Núm. Exp. 2805/2024.

Pérez Hernández Micaela vs. Enrique González Mosqueda. Controversias del Orden Familiar Llegada del Archivo. 1 Acdo. Núm. Exp. 679/1988.

Pérez de Vázquez Petra. Ord. Civil Familiar 1 Acdo. Núm. Exp. 381/1999.

Pineda Quintana Guadalupe Reina vs. Herrera Pineda Santiago. Controversias del Orden Familiar 1 Acdo. Núm. Exp. 887/2022.

Plata Tinoco Julia Anahi vs. Vázquez López Luis Arturo. Controversias del Orden Familiar 2 Acdos. Núm. Exp. 1823/2024.

Prado Espinosa María del Rosario vs. Alejandro Cortés González. Alim. Comparec. 1 Acdo. Núm. Exp. 391/2011.

Quezada Gutiérrez Martín vs. Martínez García María del Carmen. Controversias del Orden Familiar V. 1 Acdo. Núm. Exp. 3293/2024.

Quiroz Miranda Atziri Natividad vs. Santiago Machuca Moisés. Controversias del Orden Familiar V. 3 Acdos. Núm. Exp. 3205/2024.

Quiroz Miranda Atziri Natividad vs. Santiago Machuca Moisés. Controversias del Orden Familiar 2 Acdos. en Amparo. Núm. Exp. 3205/2024 Amparo 855/2024- V.

Ramírez Martínez Andrea Pamela vs. Bautista Nambo Efraín Alberto. Controversias del Orden Familiar 1 Acdo. Núm. Exp. 2069/2024.

Ramírez Segura Álvaro vs. Ra, Írez Peralta María Norma. Ord. Civil Familiar 1 Acdo. Núm. Exp. 917/2009.

Regino González Luis Enrique vs. Martínez Moctezuma Maricruz Claudia. Controversias del Orden Familiar 1 Acdo. Núm. Exp. 1289/2024.

Rergis Lagunes Francisca Rosario vs. Vez López Fernando. Controversias del Orden Familiar 1 Acdo. Núm. Exp. 229/2004.

Reséndiz Hernández Rosa María vs. Largo Galindo Alonso Rafael. Especial Familiar V. 1 Acdo. Núm. Exp. 445/2025.

Reynoso Pérez Eolisa vs. José Luis Dueña Adame. Cont. Ord. Fam. 1 Acdo. Núm. Exp. 165/2012.

Robledo López Jorge. Int. 1 Acdo. Núm. Exp. 3739/2024.

Rodríguez Sandoval Adriana vs. Huerta Velázquez Horacio. Especial Familiar 1 Acdo. en Incidente. Núm. Exp. 115/2021 Cuestiones Inherentes a la Disol. del Vinculo Matrimonial.

Rodríguez Toledo Jesús. Controversias del Orden Familiar 3 Acdos. en Amparo. Núm. Exp. 147/2025 Amparo 694/25.

Rojas Xolocotzin Luis Alberto vs. Vazquewz Nieto Cindy. Controversias del Orden Familiar 1 Acdo. Núm. Exp. 1845/2024.

Romero González Erika. Controversias del Orden Familiar 2 Acdos. en Amparo. Núm. Exp. 2273/2023 Amparo 650/25.

Romero Guzmán Fernando. Sucesorio Familiar 2 Acdos. Núm. Exp. 647/2010 Secc. Segunda.

Romero Hernández Efraín vs. Pérez Ramírez Pamela. Controversias del Orden Familiar 1 Acdo. Núm. Exp. 915/2024.

Salinas Benítez Karina vs. González Magallón Manuel Enrique. Controversias del Orden Familiar 1 Acdo. Núm. Exp. 327/2017.

Salmona Le Bozec Catherine Berthe vs. Cueto Salomóna Francisco Isaac. Controversias del Orden Familiar 2 Acdos. Núm. Exp. 2565/2024.

Sánchez Calderón Hermilia. Controversias del Orden Familiar 1 Acdo. en Amparo. Núm. Exp. 647/2013 Amparo 189/23.

Sánchez Chávez Casandra Yemilet vs. Mendoza García Jorge Mauricio. Controversias del Orden Familiar 1 Acdo. Núm. Exp. 1541/2024.

SOLO CONSULTA
SOLO CONSULTA
SOLO CONSULTA

Sánchez Omaña Marisol vs. Martínez de Anda Luis. Controversias del Orden Familiar 1 Acdo. en Incidente. Núm. Exp. 295/2010 Segundo Inc. de Ejecc. de Convenio.
Sánchez Trinidad Gutiérrez. Sucesorio Familiar 3 Acdos. Núm. Exp. 3/2005.
Sandoval Carrillo María de Jesús. Test. 1 Acdo. Núm. Exp. 217/2025.
Sandoval Ortiz Nallely vs. Reyna Arias José Pablo. Controversias del Orden Familiar 1 Acdo. en Incidente. Núm. Exp. 453/2018 Inc. de Canc. de Pensión Alim.
Serralde Castro Iván vs. Torres Tapia Elba Idalia. Controversias del Orden Familiar 1 Acdo. Núm. Exp. 681/2024 Tomo II.
Silva López. Controversias del Orden Familiar 1 Acdo. en Amparo. Núm. Exp. 299/2021 Amparo 614/25.
Silva Munguía Leopoldo. Sucesorio Familiar 2 Acdos. en Incidente. Núm. Exp. 299/2021 Entrega de Pos. Material de Bienes Inmuebles Hereditarios Al Albacea de la Sucesión.
Silva Munguía Leopoldo. Sucesorio Familiar 1 Acdo. en Incidente. Núm. Exp. 299/2021 Remoción del Cargo de Albacea y Perdida de la Capacidad para Heredar.
Silva Munguía Leopoldo. Sucesorio Familiar 1 Acdo. Núm. Exp. 299/2021 Rendición de Ctas. Generales y Anuales del Cargo de Albacea Correspondientes Al Año 2024- 2025.
Soto Hernández David. Sucesorio Familiar 1 Acdo. en Expedientillo. Núm. Exp. 1395/2023.
Tafolla Aurora su Suc. Sucesorio Familiar 1 Acdo. Núm. Exp. 261/2025.
Torres Coatzin Daniel. Sucesorio Familiar 2 Acdos. Núm. Exp. 1815/2014.
Torres Margarita. Juris. Voluntaria Familiar 1 Acdo. Núm. Exp. 1617/2024.
Trejo Cornelio Brenda Mariel vs. Galindo Sánchez Filiberto. Controversias del Orden Familiar 1 Acdo. en Expedientillo. Núm. Exp. 1579/2023.
Ulloa Villarreal Angélica María vs. Luengas Domínguez Laura Ulloa Villarreal Juan Gerardo. Controversias del Orden Familiar 2 Acdos. Núm. Exp. 143/2021.
Vargas Herrera Arturo vs. Flores Fuente Sandra. Especial Familiar 1 Acdo. en Incidente. Núm. Exp. 505/2012 Cancel. de Pensión Alimenticia.
Vargas Román Luz María vs. Villaseñor Valle Alfonso. Especial Familiar Llegada del Archivo. 1 Acdo. Núm. Exp. 731/2022.
Vega Acuña José Antonio. Sucesorio Familiar 1 Acdo. Núm. Exp. 2481/2013.
Vega Muñoz Guillermo su Suc. Sucesorio Familiar 1 Acdo. Núm. Exp. 155/2025.
Velázquez López Fructuoso. Sucesorio Familiar 2 Acdos. Núm. Exp. 1831/2011.
Velázquez y Muro Guadalupe Luis. Sucesorio Familiar 1 Acdo. Núm. Exp. 959/2019.
Velázquez y Muro Guadalupe Luis. Sucesorio Familiar 2 Acdos. Núm. Exp. 959/2019 Secc. Segunda.
Venegas Mondragón Gabriela Itzel vs. Corza Moreno Francisco. Controversias del Orden Familiar 1 Acdo. Núm. Exp. 1801/2024.
Villagrán Sanjuro Tania vs. Rodríguez Padilla Miguel Ángel. Controversias del Orden Familiar 1 Acdo. Núm. Exp. 495/2019 Tomo IV.
Xolapa Flores Francisca. Sucesorio Familiar V. 1 Acdo. Núm. Exp. 3489/2024.
Yordi Espinosa Érika Edith vs. Pérez Romo Hugo Abraham. Controversias del Orden Familiar 1 Acdo. en Incidente. Núm. Exp. 45/2020 Cambio de Guarda y Custodia.
Zambrano Corona Alberto vs. Sánchez Buendía Saira Sharin. Controversias del Orden Familiar 1 Acdo. Núm. Exp. 1511/2024.
Zavaleta Varona José Isabel. Sucesorio Familiar 1 Acdo. Núm. Exp. 169/2018.
Zirdok Betech Lynda vs. Cherem Cassab Abraham. Especial Familiar Expdllo. V. 1 Acdo. Núm. Exp. 2755/2024.

MAL PUBLICADOS

López Sierra Tania Fernanda vs. Ángeles Bernal Jesús. Controversias del Orden Familiar 1 Acdo. en Expedientillo. Núm. Exp. 1399/2024.

NO PUBLICADOS

García García Brenda Anayeli vs. Moreno Muñiz Antonio de Jesús. Controversias del Orden Familiar 6 Acdos. Núm. Exp. 1305/2023 Tomo II.

AUDIENCIA

Lemoine Escalona Rubicelia su Sucesión. Aud. 805 Cpc Sucesorio Familiar. 1 Audiencia. Núm. Exp. 1373/2024.
Matthews Peruyano Melida vs. Notaria Pública Número 26 de Zapopan Jalisco Lic. Antonio Alejandro Romero Hernández González Uriostegui Alfredo González Uriostegui Julio César González Uriostegui Roxana. Aud. Previa y de Concil. Ord. Civil Familiar. 1 Audiencia. Núm. Exp. 1011/2017.
Quezada Gutiérrez Martín vs. Martínez García María del Carmen. Aud. Controversias del Orden Familiar 1 Audiencia. Núm. Exp. 3293/2024.
Sánchez Rivera Claudia Érika vs. Sánchez Velasco Rafael Rodolfo. Alim. Comparec. 1 Audiencia. Núm. Exp. 965/2011.

SENTENCIAS INTERLOCUTORIAS

Coca González Armando su Sucesión. Sucesorio Familiar Sent. Interl. 1 Núm. Exp. 1857/2024
Gómez Navarro Carlos Ricardo. Sucesorio Familiar Sent. Interl. 1 Sent. Inter. en Incidente. Núm. Exp. 3419/2024 Inc. de Nul. de Act. 2
Gómez Navarro Carlos Ricardo. Sucesorio Familiar Sent. Interl. 1 Sent. Inter. en Incidente. Núm. Exp. 3419/2024 Inc. de Nul. de Actuaciones 1

LA SECRETARIA DE ACUERDOS
LIC. YANIRA FLORES LOZADA

SECRETARÍA "B"
ACUERDOS DEL 14 DE JULIO DEL 2025

Administrativo. Controversias del Orden Familiar 4 Acdos. Núm. Exp. 0/2025 Administrativo.
Aguilar Camacho Julio César vs. Sánchez Juárez Denia. Especial Familiar 1 Acdo. Núm. Exp. 2076/2014.
Aguilar Serrano Laura vs. Juan Ramón Hernández. Controversias del Orden Familiar 1 Acdo. Núm. Exp. 312/2005.
Alguera Camacho Diana vs. Jiménez Laurel César Edmundo. Especial Familiar 1 Acdo. Núm. Exp. 3354/2024.
Álvarez Martínez Claudia vs. Contreras Godínez Juan Erik. Ord. Civil Familiar Auto. 1 Acdo. Núm. Exp. 1764/2024 Tomo II.
Arteaga Rodríguez Denis Berenis vs. Ávila Castillo Juan Alberto. Controversias del Orden Familiar 1 Acdo. Núm. Exp. 1742/2024.
Barrales Garrido María. Sucesorio Familiar Auto. 1 Acdo. en Incidente. Núm. Exp. 908/2013 Inc. de Objeción Rendición de Ctas. Correspondiente Al Año 2024.
Barrales Garrido María. Sucesorio Familiar Auto. 2 Acdos. en Otros. Núm. Exp. 908/2013 Rendición de Ctas. Año 2024.
Bernal Castro Carmen su Sucesión. Sucesorio Familiar 1 Acdo. Núm. Exp. 3366/2024.
Bolaños Hernández Merlina Nicole vs. Bolaños Espinosa Raymundo. Controversias del Orden Familiar 3 Acdos. Núm. Exp. 1672/2024.
Careaga y Mendoza Guadalupe. Sucesorio Familiar 1 Acdo. Núm. Exp. 156/2021.
Casillas Acosta Marisela. Sucesorio Familiar Dada Agravios. 1 Acdo. Núm. Exp. 3782/2024.
Claudio Garduño Selene vs. Miranda Jiménez Óscar Sinuhe. Controversias del Orden Familiar Comparecencia de Billete. 1 Acdo. en Otros. Núm. Exp. 2098/2022 Principal Tomo III.
Dorantes Rivera Fernanda Patricia. Sucesorio Familiar Auto. 1 Acdo. en Incidente. Núm. Exp. 1870/2018 Inc. de Remoción de Albacea.
Duarte Esquivel Jesús. Sucesorio Familiar 1 Acdo. Núm. Exp. 278/2002.
Edwards Chavira Carlos. Sucesorio Familiar 1 Acdo. Núm. Exp. 706/2017.
Encinas Sánchez Guadalupe. Sucesorio Familiar 1 Acdo. Núm. Exp. 440/2022.
Escobar Trujillo Miguel. Test. 1 Acdo. Núm. Exp. 1496/2004.
Fernández Ramos Mildred María de Los Ángeles vs. Cerón Mendoza Antonio de Jesús. Controversias del Orden Familiar 1 Acdo. Núm. Exp. 2330/2024.
Fuentes Alvarado Sandra Elena vs. Plascencia Galán Óscar Daniel. Controversias del Orden Familiar 1 Acdo. Núm. Exp. 2046/2022.
Gallegos Meza José Antonio vs. Ramos Espinoza Patricia. Especial Familiar Auto. 2 Acdos. Núm. Exp. 282/2024.
García García María Guadalupe vs. Arellano Almazán Prisca. Controversias del Orden Familiar Contestación Agravios. 1 Acdo. Núm. Exp. 522/2024.
García Hernández María Inés, su Sucesión. Sucesorio Familiar 1 Acdo. Núm. Exp. 1708/2009.
García Maldonado Maribel vs. Polo Rodríguez José Adrián. Especial Familiar 1 Acdo. Núm. Exp. 1676/2012.
Garfias Méndez Alfonso vs. Robles Chávez Guadalupe. Especial Familiar 1 Acdo. Núm. Exp. 474/2024.
González Aguirre Aurelio. Int. 1 Acdo. Núm. Exp. 1762/2010.
González Rebeil José Aurelio su Sucesión. Sucesorio Familiar 4 Acdos. Núm. Exp. 3824/2024.

SOLO CONSULTA
SOLO CONSULTA
SOLO CONSULTA

González Zacarías Jacqueline Carolina vs. González Espinosa Juan Carlos. Controversias del Orden Familiar Certificación. 2 Acdos. Núm. Exp. 2756/2024.
Guevara Oropeza Mónica Paulina vs. Luis Miguel Juárez Ramírez. Guarda y Cust. 1 Acdo. Núm. Exp. 1862/2010.
Gutiérrez García Eric Josué vs. Peralta Galván María de la Paz. Especial Familiar 1 Acdo. en Incidente. Núm. Exp. 1874/2021 Bis. 3 Inc. de Liquidación de Sociedad Conyugal.
Hayashi Hinda Katsuhiko José Ignacio su Sucesión. Sucesorio Familiar 1 Acdo. Núm. Exp. 424/2024.
Heredia Domínguez Laira Virginia. Controversias del Orden Familiar 1 Acdo. en Amparo. Núm. Exp. 3274/2024 Amparo 573/25.
Hernández Garduño María del Rocío vs. García Ortega Salvador Alberto. Controversias del Orden Familiar 2 Acdos. Núm. Exp. 534/2007.
Herrera Pastrana Elena del Carmen su Sucesión. Sucesorio Familiar 1 Acdo. Núm. Exp. 752/2024.
Lara Pérez Elizabeth Buenaventura vs. Felipe Muñiz Medrano. Div. Nec. 1 Acdo. Núm. Exp. 1426/2002.
Lazcano Rodríguez Alfredo su Suc. Sucesorio Familiar 1 Acdo. Núm. Exp. 162/2025.
Lechuga Cuadrado Enedi vs. Espinosa de Los Monteros Arana Jaime. Especial Familiar Auto. 1 Acdo. en Incidente. Núm. Exp. 1046/2024 Inc. de Liquidación de Sociedad Conyugal II.
López Portillo Jiménez María Elena. Sucesorio Familiar 1 Acdo. Núm. Exp. 1726/2011.
López Villanueva Olga. Sucesorio Familiar 1 Acdo. Núm. Exp. 644/2013.
Luevanos Ramírez Alicia su Sucesión. Sucesorio Familiar 1 Acdo. en Otros. Núm. Exp. 3534/2024 Secc. Cuarta.
Martínez Antunez Lesly Madelein vs. Llan Ruíz Leonardo Alberto. Especial Familiar Dada Cuenta. 1 Acdo. en Incidente. Núm. Exp. 2740/2024 Inc. de Modificación de Convenio.
Méndez Blazquez Juan Carlos vs. Palomares Rodríguez Alejandra Margarita. Controversias del Orden Familiar 1 Acdo. Núm. Exp. 2024/2024.
Mendoza Silva Nancy Monserrat vs. Benítez Pérez Armando Marcelo. Controversias del Orden Familiar 1 Acdo. en Otros. Núm. Exp. 2592/2024 Tomo II.
Morales Flores Claudia Betariz vs. Carlos Enrique Fernández Ortiz. Div. Nec. 1 Acdo. Núm. Exp. 304/2025.
Morales Rodríguez Abraham vs. Martínez García Beatriz. Especial Familiar Billete. 1 Acdo. Núm. Exp. 884/2024.
Munguía Aldaraca Sara Gabriela vs. Zepeda Salinas Erick Roberto. Especial Familiar Auto. 1 Acdo. en Incidente. Núm. Exp. 2178/2024 Inc. de Modificación de Dom. de Residencia Habitual de Menor.
Munguía Hidalgo Alejandra vs. Beltrán Maciel Francisco Antonio. Controversias del Orden Familiar Auto. 1 Acdo. Núm. Exp. 634/2017.
Nájera Fuentes José Luis. Sucesorio Familiar Auto. 1 Acdo. en Otros. Núm. Exp. 620/2022 Segunda Sección.
Nieto Ayala Flavio Carlolo vs. Molina Montes María Fernanda. Especial Familiar 1 Acdo. en Incidente. Núm. Exp. 3672/2024 Inc. de Pensión Compensatoria II.
Nolasco Velázquez Laura Yamili vs. Hernández Torres Gabriel Octavio. Controversias del Orden Familiar Auto. 1 Acdo. en Otros. Núm. Exp. 1304/2018 Tomo II.
Ochoa Martínez Xóchitl Antonia vs. González Cortés Héctor Josué. Controversias del Orden Familiar Auto. 1 Acdo. en Expedientillo. Núm. Exp. 386/2024 Expedientillo.
Ortiz Alegría Iliana Pamela vs. Díaz Montoya Gustavo Adolfo. Especial Familiar 1 Acdo. Núm. Exp. 26/2024.
Ortiz Chávez Antonio su Sucesión. Sucesorio Familiar 1 Acdo. Núm. Exp. 18/2025.
Ortiz Hernández Román Paulino vs. López García Lourdes. Especial Familiar 1 Acdo. Núm. Exp. 1036/2023.
Pérez Flores Francisco Aureliano su Sucesión. Sucesorio Familiar Expedientillo. 1 Acdo. Núm. Exp. 1564/2024.
Pérez Gonzlaez María Antonieta su Sucesión. Sucesorio Familiar 1 Acdo. en Exhorto. Núm. Exp. 1150/2024.
Pérez Sánchez María Salome su Sucesión. Sucesorio Familiar 1 Acdo. Núm. Exp. 88/2024.
Peñaloza Flores Higinio. Sucesorio Familiar 1 Acdo. en Incidente. Núm. Exp. 2492/2024 Inc. de Oposición a la Rendición de Ctas.
Ramírez del Río Isaac Cástulo. Juris. Voluntaria Familiar 1 Acdo. Núm. Exp. 1986/2024.
Reina Villegas Cecilia vs. Dueñas Couttolenc Patricio. Especial Familiar 1 Acdo. Núm. Exp. 986/2024.
Rojo Reyes José. Sucesorio Familiar Dada. 1 Acdo. Núm. Exp. 284/2021.
Saldaña Lujano María de Los Ángeles vs. Mauricio Gabriel Hernández Mejía. Especial Familiar 4 Acdos. Núm. Exp. 2826/2024.
Sánchez Arroyo María Elena. Sucesorio Familiar Expedientillo. 1 Acdo. Núm. Exp. 938/2021.
Sánchez Buendía Mayra Patricia vs. Hernández González Mauricio. Especial Familiar 2 Acdos. Núm. Exp. 3112/2024.
Sánchez Castillo Salud su Sucesión. Sucesorio Familiar Auto. 1 Acdo. Núm. Exp. 122/2023.
Sánchez Ojeda Eduardo vs. Suárez Jiménez Norma Angélica. Controversias del Orden Familiar 2 Acdos. Núm. Exp. 2094/2021.
Sayago María del Carmen su Sucesión. Sucesorio Familiar Auto. 1 Acdo. en Otros. Núm. Exp. 938/2023 Segunda Sección.
Sotelo Andrade Yéssica Venus vs. Morales Navarro Rodolfo. Cont. Ord. Fam. 1 Acdo. Núm. Exp. 632/2010.
Soto Silis María de Los Ángeles su Sucesión. Sucesorio Familiar Auto. 3 Acdos. Núm. Exp. 44/2024.
Tapia Alcaraz Cecilia Verónica vs. Betancourt Palma Gerardo. Controversias del Orden Familiar 1 Acdo. en Incidente. Núm. Exp. 2420/2012 Inc. de Modificación y Actual. de Pensión Alimenticia.
Uribe Jurado Sandra vs. Zenteno Lozano Daniel. Controversias del Orden Familiar Auto. 2 Acdos. Núm. Exp. 1186/2012.

MAL PUBLICADOS

Pérez Hernández Alejandro vs. González Alvarado Janiz Abigail. Controversias del Orden Familiar 1 Acdo. Núm. Exp. 2016/2024.

NO PUBLICADOS

González Rebeil José Aurelio su Sucesión. Sucesorio Familiar Auto. 1 Acdo. en Otros. Núm. Exp. 3824/2024 Rendición de Ctas. de la Administración de José Salvador González Maass.

AUDIENCIA

Borbolla Romero Paula su Sucesión. Aud. 801 Cpc Sucesorio Familiar. 1 Audiencia. Núm. Exp. 1510/2024.
Minor Ibarra Cinthya Guadalupe vs. Ramírez Orduña Eduardo. Aud. Controversias del Orden Familiar 1 Audiencia. Núm. Exp. 88/2020.
Moreno Huerta Ana Luisa vs. Martínez Pérez Marco Polo. Aud. Controversias del Orden Familiar 1 Aud. en Incidente. Núm. Exp. 2150/2013 Inc. de Incremento de Pensión Alimenticia II y Actual. de Las Liquidadas.

SENTENCIAS DEFINITIVAS DEL 14 DE JULIO DEL 2025

Oropeza Jara Francisco José Augusto y/o Oropeza Jara José Francisco. Sucesorio Familiar Sent. Def. 1 Sent. Def. en Otros. Núm. Exp. 2802/2024 Cuarta Sección

CONCILIADOR POR MINISTERIO DE LEY
LIC. NORMA VILLEGAS ZAMORA

VIGÉSIMO SEGUNDO DE LO FAMILIAR

SECRETARÍA "A"
ACUERDOS DEL 14 DE JULIO DEL 2025

Acuña García Víctor Miguel su Sucesión. Sucesorio Familiar 1 Acdo. Núm. Exp. 113/2022.
Acuña García Víctor Miguel su Sucesión. Sucesorio Familiar 1 Acdo. en Amparo. Núm. Exp. 113/2022 Amparo Número 650/2024- IV.
Aguilera Castañeda Miriam vs. Raúl Rubio Castillo. Controversias del Orden Familiar 1 Acdo. en Amparo. Núm. Exp. 1575/2016 Amparo 191/2025.
Alcántara Escobar Verónica vs. Del Moral Ruíz Dante Fernando. Controversias del Orden Familiar 1 Acdo. Núm. Exp. 1965/2024 Alimentos por Comparecencia.
Alfaro Cortés Esther su Sucesión. Sucesorio Familiar 1 Acdo. Núm. Exp. 1431/2024.
Ayala Arellano Ramón su Sucesión. Sucesorio Familiar 1 Acdo. Núm. Exp. 2479/2024 Antecedente 240/2024.
Báez Rodríguez Nahum vs. Amaro Aranda Adriana María. Controversias del Orden Familiar 2 Acdos. en Cuadernillo. Núm. Exp. 687/2023 Tomo II.
Barocio y de la Lama Francisco Javier José. Sucesorio Familiar 1 Acdo. Núm. Exp. 959/2024.
Becerril Calderón Martha vs. Jesús Israel Gaytán Arreola. Especial Familiar 1 Acdo. en Cuadernillo. Núm. Exp. 955/2021 Tomo II Principal.
Bernal Mendoza Pedro su Sucesión. Sucesorio Familiar 1 Acdo. Núm. Exp. 1/2025.
Carrillo Mata Iris Azucena vs. Julio Alberto Galván Barradas. Controversias del Orden Familiar 1 Acdo. Núm. Exp. 1687/2018.
Cebada Vázquez Ariel vs. María de Lourdes Hernández Romero. Div. Nec. 1 Acdo. Núm. Exp. 1385/2007.

SOLO CONSULTA
SOLO CONSULTA
SOLO CONSULTA

Cedillo Vda. de Becerra Joaquina. Int. 1 Acdo. Núm. Exp. 79/1990.
Cicero Meljem María Cristina vs. Acevedo Salcedo Luis Gerardo. Especial Familiar 1 Acdo. Núm. Exp. 1717/2022.
Cortés Rafael. Sucesorio Familiar 1 Acdo. en Cuadernillo. Núm. Exp. 2321/2014 Secc. Segunda.
Cortés Rafael. Sucesorio Familiar 1 Acdo. en Cuadernillo. Núm. Exp. 2321/2014 Secc. Tercera.
Damián Peñaloza Martín. Sucesorio Familiar 1 Acdo. Núm. Exp. 2083/2023.
Domínguez García Dayanira vs. García García Miguel. Controversias del Orden Familiar 1 Acdo. Núm. Exp. 3399/2024 Bis. 1 Antecedente 402/2003.
Estrada González María Cristina. Test. 1 Acdo. Núm. Exp. 801/2004.
Eusebio Vázquez Luz del Carmen vs. Vital Reséndiz José Palemon. Controversias del Orden Familiar 1 Acdo. Núm. Exp. 175/2025.
Figueroa González Juan Roberto vs. Marisol Carranza Hernández. Especial Familiar 1 Acdo. en Incidente. Núm. Exp. 251/2007 Inc. de Ejecc. de Sent. Def. Punto Resolutivo Sexto.
Flores Ortiz Felipe vs. Int. 1 Acdo. Núm. Exp. 363/2025.
Frydman Schwartzman Paul Daniel vs. Serur Sitton Raquel. Especial Familiar 2 Acdos. Núm. Exp. 707/2022 Tomo II.
Fuentes Castro María Cristina vs. Maldonado Cardoso Gustavo Adolfo. Especial Familiar 1 Acdo. en Incidente. Núm. Exp. 3161/2024 Tercer Inc. de Liquidación de Spciedad Conyugal III.
García Rubiales Irlanda Irasema vs. Vázquez Rojo Alberto. Controversias del Orden Familiar 2 Acdos. Núm. Exp. 1843/2023.
González Castellanos Pedro. Sucesorio Familiar 1 Acdo. en Otros. Núm. Exp. 685/1994 Secc. Cuarta.
Grimaldo López María Teresa vs. López Martínez María Porfiria su Sucesión. Sucesorio Familiar 1 Acdo. Núm. Exp. 148/2025 Acumulado Al 3563/2024.
Guadiana Cortés María del Pilar vs. Rojas Martínez Néstor. Controversias del Orden Familiar 1 Acdo. en Amparo. Núm. Exp. 601/2022 1053/2024- III.
Guerrero Moreno Félix. Sucesorio Familiar 1 Acdo. Núm. Exp. 305/2025.
Guzmán Rivera María Georgina su Sucesión. Sucesorio Familiar 1 Acdo. Núm. Exp. 107/2025.
Hernández Díaz Jaime su Sucesión. Sucesorio Familiar 1 Acdo. Núm. Exp. 2757/2024 Antecedente 174/2024.
Hernández Oviedo Brenda Monsevit vs. Martínez Galicia Valentín. Controversias del Orden Familiar 1 Acdo. Núm. Exp. 2971/2024.
Herrera Escobedo Pedro. Sucesorio Familiar 1 Acdo. Núm. Exp. 259/2008 Bis. 1 Tomo II.
Jiménez Mondragón Juan su Sucesión. Sucesorio Familiar 1 Acdo. Núm. Exp. 371/2025.
Jiménez Paredes Jesús Alberto su Sucesión. Sucesorio Familiar Turna a Sentencia. 1 Acdo. Núm. Exp. 2145/2023.
Lechuga Lule Gabriel vs. Reyna Ramírez Hernández. Controversias del Orden Familiar 1 Acdo. en Amparo. Núm. Exp. 1021/2021 Amparo Número 789/2024.
Luna Baron Miriam Esperanza vs. Alfredo Luna García. Controversias del Orden Familiar 1 Acdo. Núm. Exp. 1537/2016.
Luna Segoviano Francisco su Sucesión. Sucesorio Familiar 1 Acdo. en Cuadernillo. Núm. Exp. 1353/2022 Secc. Cuarta.
Mancilla Morán Evelia Esmeralda vs. Pérez Martínez Williams. Controversias del Orden Familiar 2 Acdos. en Otros. Núm. Exp. 2665/2024 Tomo III.
Martínez Hernández Alma Delia vs. Vázquez Cano Luis Alberto. Controversias del Orden Familiar 1 Acdo. Núm. Exp. 289/2023.
Mejía Carrillo Nayeli del Carmen vs. Rodrigo Ramírez Valdivia. Especial Familiar Comparecencia Billete. 1 Acdo. Núm. Exp. 481/2018.
Molina González Ortega Diego vs. Christian Molina Galván. Controversias del Orden Familiar 1 Acdo. Núm. Exp. 1105/2020 Tomo III Principal.
Monroy Yáñez Ernesto su Sucesión. Sucesorio Familiar 1 Acdo. Núm. Exp. 1107/2024.
Moreno Ruíz de la Peña Renata vs. Jorge Gustavo Báez Figueroa. Controversias del Orden Familiar 3 Acdos. Núm. Exp. 2271/2015.
Moreno Ruíz de la Peña Renata vs. Jorge Gustavo Báez Figueroa. Controversias del Orden Familiar 1 Acdo. en Otros. Núm. Exp. 2271/2015 Tomo II Principal.
Pacheco González Ada Mayabel vs. Quintos Delgado Ulises. Controversias del Orden Familiar 2 Acdos. Núm. Exp. 2935/2024 Antecedente 246/2022.
Pérez Fonseca Alondra Monserrat vs. Peralta Díaz José Rafael. Especial Familiar 1 Acdo. Núm. Exp. 869/2022.
Pineda Hernández Antonio Jasiel. Sucesorio Familiar 1 Acdo. Núm. Exp. 191/2015.
Ramírez Cruz Juana Rosa vs. Miranda Ordóñez Gerardo Miguel. Controversias del Orden Familiar 1 Acdo. en Incidente. Núm. Exp. 3101/2024 Inc. de Cancel. de Pensión Alimenticia.
Ramírez Cruz Maribel vs. Sánchez Valencia Jorge. Controversias del Orden Familiar 1 Acdo. Núm. Exp. 1525/2024.
Ramírez García Jorge Rogelio. Juris. Voluntaria Familiar 1 Acdo. Núm. Exp. 257/2021 Interdicción.
Reséndiz Saldaña Javier su Sucesión. Sucesorio Familiar 1 Acdo. Núm. Exp. 279/2025.
Román Orihuela Bertha. Sucesorio Familiar no Publ. de 10/07/2025. 2 Acdos. Núm. Exp. 1041/2021.
Romero Vázquez Martha. Controversias del Orden Familiar 1 Acdo. en Incidente. Núm. Exp. 127/2025 Inc. de Cancel. de Pensión Alimenticia.
Romero Villarreal Eduardo vs. Xóchitl Pilar Guerra Esquivel. Especial Familiar 1 Acdo. Núm. Exp. 1347/2017 Tomo II.
Salinas Valdivia Humberto su Sucesión. Sucesorio Familiar 1 Acdo. Núm. Exp. 1621/2022.
Sánchez Ladislao Valeria Judith vs. Iván Briseño López. Especial Familiar 1 Acdo. Núm. Exp. 1361/2017.
Sánchez Sánchez Juan. Sucesorio Familiar 1 Acdo. en Otros. Núm. Exp. 759/2004 Secc. Tercera 2025.
Santos Flores Tomás Alejandro vs. Sotelo Osorno Marisol. Controversias del Orden Familiar 1 Acdo. Núm. Exp. 2313/2024 Tomo II.
Serralde Enríquez Carlos vs. Torres Santiago Nancy. Controversias del Orden Familiar 4 Acdos. Núm. Exp. 1961/2024.
Tarin Terrazas Tonantzin vs. Estrada Viveros Vicente. Controversias del Orden Familiar 1 Acdo. Núm. Exp. 839/2023.
Tarin Terrazas Tonantzin vs. Estrada Viveros Vicente. Controversias del Orden Familiar 2 Acdos. en Amparo. Núm. Exp. 839/2023 Amparo 556/2025- IV.
Torres Arenas María del Carmen vs. Torres Arenas José Félix y Otros y Sevillano González Francisco Jacobo. Ord. Civil Familiar 1 Acdo. Núm. Exp. 3596/2024 Exp. que Se Acumula Al Exp. 1551/2023.
Trujeque Carreola Claudia Coral vs. Villa González Rubén. Especial Familiar 1 Acdo. Núm. Exp. 395/2025.
Vega Mercado Susana Jaquelína vs. Mercado Escoto Olivia su Sucesión. Ord. Civil Familiar 1 Acdo. en Incidente. Núm. Exp. 667/2020 Inc. de Nul. de Actuaciones por Falsedad de Firma.
Vite Islas Clara vs. Campos González César. Controversias del Orden Familiar 1 Acdo. Núm. Exp. 2681/2024 Tomo II Principal.
De la Fuente Sierra Lucía. Sucesorio Familiar 1 Acdo. Núm. Exp. 1941/2015.
De la Riva Rivas Francisco su Sucesión. Sucesorio Familiar 1 Acdo. Núm. Exp. 103/2025.

SENTENCIAS DEFINITIVAS DEL 14 DE JULIO DEL 2025

Leyva Martínez Juan Manuel su Sucesión. Sucesorio Familiar 1 Sent. Def. en Otros. Núm. Exp. 577/2023 Cuarta Sección

SENTENCIAS INTERLOCUTORIAS

Jiménez Paredes Jesús Alberto su Sucesión. Sucesorio Familiar Declaratoria de Herederos 1 Núm. Exp. 2145/2023

LA SECRETARIA DE ACUERDOS
NATHALIE SHARON GUILLAUMIN PÉREZ

SECRETARÍA "B"
ACUERDOS DEL 14 DE JULIO DEL 2025

Andrade Rosillo Juan José. Juris. Voluntaria Familiar 1 Acdo. Núm. Exp. 230/2022 Cuad. Rendición de Ctas. 2024.
Ángeles Bernal Rita. Sucesorio Familiar Expedientillo. 1 Acdo. Núm. Exp. 932/2021.
Arrazate Fernández Gabriel Sallum vs. Hereida Goitia Mónica Citlali. Controversias del Orden Familiar 2 Acdos. en Amparo. Núm. Exp. 758/2022 Amparo Inc. 37/2025- II.
Auri Yorleni Olva José vs. González Herrejón Brandon Acel. Controversias del Orden Familiar 1 Acdo. Núm. Exp. 1804/2021.
Barrera Zurita Francisco vs. Cherkashchenko Elizaveta Aleksandrovna. Especial Familiar Juzgado 39. 1 Acdo. Núm. Exp. 2688/2024.
Castillo Guzmán Irene. Sucesorio Familiar 1 Acdo. Núm. Exp. 1058/2021.
Copil Ávila Amanda su Sucesión. Sucesorio Familiar 1 Acdo. Núm. Exp. 3018/2024.
Cortés Quezada Hilda vs. Cervantes García Armando. Especial Familiar Juzgado 39. 1 Acdo. Núm. Exp. 454/2025.

SOLO CONSULTA
SOLO CONSULTA
SOLO CONSULTA

Cortés González Patricia en Representación de Sus Menores Hijos vs. Ricardo Ureste Guerrero. Alim. 1 Acdo. Núm. Exp. 1246/2001.
Cos Montiel Víctor Augusto vs. María Berenice Mero Castillo. Especial Familiar 1 Acdo. Núm. Exp. 464/2014.
Coyolt Pérez Itzel Fanny vs. Ovil Chagala Juan Carlos. Controversias del Orden Familiar 1 Acdo. Núm. Exp. 3286/2024.
Cruz Ventura Eusebia vs. Bedolla Ignacio Fredi. Especial Familiar Expedientillo. 1 Acdo. en Expedientillo. Núm. Exp. 174/2023.
Daniel Ramírez María Guadalupe. Test. Expedientillo. 1 Acdo. Núm. Exp. 892/1996.
Díaz García Benasir Leilani vs. Christian Erick Alvarado Alguera. Especial Familiar Expedientillo. 1 Acdo. Núm. Exp. 468/2019.
Domínguez Martínez Lucero vs. Bobadilla Lujan Hugo Alberto. Controversias del Orden Familiar 1 Acdo. Núm. Exp. 2634/2024.
Esteban Camilo Angélica vs. Fernández Ramírez Francisco Simón. Controversias del Orden Familiar Expedientillo. 1 Acdo. Núm. Exp. 2812/2024.
Flores Vda de Miranda Dolores su Sucesión. Sucesorio Familiar 1 Acdo. Núm. Exp. 1966/2021.
García Fernández Ana Luisa. Sucesorio Familiar 1 Acdo. Núm. Exp. 1232/2003 Secc. Segunda.
García Guerrero Narciso. Sucesorio Familiar 2 Acdos. en Incidente. Núm. Exp. 2854/2024 Inc. de Remoción de Albacea.
García Jacinto Dulce Fabiola vs. José Iván González Camacho. Especial Familiar Expedientillo. 2 Acdos. Núm. Exp. 926/2021.
Gaytán Lara Francisco. Sucesorio Familiar Expedientillo. 1 Acdo. Núm. Exp. 2004/2019.
Gómez Jacobo Diana Quitze vs. Héctor Cain Olmos Periañez. Controversias del Orden Familiar 1 Acdo. en Incidente. Núm. Exp. 2102/2018 Incidente.
Gómez López Guadalupe su Sucesión. Sucesorio Familiar Expedientillo. 1 Acdo. en Expedientillo. Núm. Exp. 2062/2023.
González Riubi Elena su Sucesión. Sucesorio Familiar 1 Acdo. Núm. Exp. 160/2023.
González Roa su Sucesión Victoria. Sucesorio Familiar 1 Acdo. en Cuadernillo. Núm. Exp. 1724/2009 Secc. Cuarta.
Grifaldo Lara Norma Angélica en Reopresentación de su Menor Hijo vs. Miguel Romero Perusquia. Alim. Comparec. Expedientillo. 1 Acdo. Núm. Exp. 1456/2003.
Guevara Quintana María de Jesús Virginia su Sucesión. Sucesorio Familiar 2 Acdos. Núm. Exp. 3200/2024.
Hernández Méndez Mercedes su Sucesión. Sucesorio Familiar Expedientillo. 1 Acdo. en Expedientillo. Núm. Exp. 1680/2021.
Hernández Ramírez María Teresa. Sucesorio Familiar 1 Acdo. Núm. Exp. 836/2018.
Hernández Tapia David Hugo vs. Ortega Cruz Agustín. Controversias del Orden Familiar 1 Acdo. Núm. Exp. 3126/2024 Cuad. Principal Tercer Tomo.
Hernández y Gómez Rafael su Sucesión. Sucesorio Familiar Juzgado 39. 1 Acdo. Núm. Exp. 338/2025.
Janice Ángeles Padilla vs. Allan López Cordero. Especial Familiar 1 Acdo. Núm. Exp. 1466/2019.
Jiménez Arana Jorge vs. Castro Espinosa Carolina María. Especial Familiar Expedientillo. 2 Acdos. Núm. Exp. 3246/2024.
Jiménez Velázquez Juana vs. Cervantes Jiménez Mishel Ashanty. Controversias del Orden Familiar 1 Acdo. Núm. Exp. 2740/2024.
Joya y Carbajal Pablo su Sucesión. Sucesorio Familiar 2 Acdos. Núm. Exp. 2516/2024 Ant. 39 Fam. 880/2024.
López Peña Roberto Willebaldo. Sucesorio Familiar 1 Acdo. Núm. Exp. 512/2020.
López Reyes Antonio. Sucesorio Familiar 1 Acdo. Núm. Exp. 2090/2024.
Lozano Guatemala Martha vs. Jorge Armando Cruz López. Controversias del Orden Familiar Expedientillo. 1 Acdo. Núm. Exp. 1458/2018.
Magallanes Fabián Miriam vs. Velázquez Delgado Ricardo. Controversias del Orden Familiar 1 Acdo. Núm. Exp. 2366/2024 Tomo III.
Magaña Flores Carmen. Sucesorio Familiar 1 Acdo. Núm. Exp. 1991/2009.
Manuel Villegas Andrés vs. Californias Cárdenas Fernanda. Controversias del Orden Familiar Expedientillo. 1 Acdo. Núm. Exp. 1218/2024.
Martínez y García Manuel Eulalio su Sucesión. Sucesorio Familiar 1 Acdo. Núm. Exp. 1776/2022.
Martínez García Rafaela. Int. 1 Acdo. Núm. Exp. 902/2000.
Montiel Hernández Víctor vs. Flores Muñoz Zain Patricia. Controversias del Orden Familiar 1 Acdo. Núm. Exp. 2970/2024.
Moreno Virginia. Sucesorio Familiar Expedientillo. 1 Acdo. en Expedientillo_Expediente_No_Conocido. Núm. Exp. 2906/2024.
Muriel de la Rosa Augusto José. Juris. Voluntaria Familiar Dada. 3 Acdos. en Amparo. Núm. Exp. 294/2024 1326/2024- VI.
Ortega Rivera Irene su Sucesión. Sucesorio Familiar 1 Acdo. Núm. Exp. 422/2022 Secc. Segunda de Inventarios y Avaluos.
Palacios González Celia. Sucesorio Familiar Expedientillo. 1 Acdo. en Expedientillo_Expediente_No_Conocido. Núm. Exp. 2466/2024.
Pavón Gordillo Diana del Carmen vs. Rossano Torres Daniel Omar. Especial Familiar Expedientillo. 1 Acdo. en Expedientillo. Núm. Exp. 1766/2021.
Pérez García Lucía vs. Sucesorio Intestamentario. Sucesorio Familiar Expedientillo. 1 Acdo. Núm. Exp. 940/2018.
Pérez Gómez José Miguel vs. Torres Márquez Yaremi. Especial Familiar 1 Acdo. Núm. Exp. 134/2024.
Pérez González Alejandro vs. Romero Quintero Esperanza. Especial Familiar 2 Acdos. en Incidente. Núm. Exp. 308/2004 Inc. Cancel. Pensión Alimenticia.
Pretelin Belmont Paulina. Controversias del Orden Familiar 1 Acdo. en Incidente. Núm. Exp. 238/2014 Inc. de Cancel. de Pensión Alimenticia.
Ramírez López Diego vs. Elías Romero Fernanda Lizbeth. Controversias del Orden Familiar 1 Acdo. Núm. Exp. 486/2022.
Rendón Salamanca María Fernanda vs. Rendón Pérez Rodrigo. Controversias del Orden Familiar 1 Acdo. Núm. Exp. 2276/2024 Segundo Tomo del Cuad. Principal.
Reyes Sánchez José Antonio su Sucesión. Sucesorio Familiar 1 Acdo. Núm. Exp. 1594/2024.
Ríos Guzmán Julio César vs. Illescas Jay Nataly. Controversias del Orden Familiar 4 Acdos. Núm. Exp. 2710/2024.
Rivera Pineda Juan Carlos vs. Guzmán Belmont Ivonne Arianet. Controversias del Orden Familiar Comparecencia Billete. 1 Acdo. Núm. Exp. 2944/2024.
Rodríguez López Victoria. Sucesorio Familiar Expedientillo. 1 Acdo. en Expedientillo_Expediente_No_Conocido. Núm. Exp. 2408/2024.
Rodríguez Martínez Domitila. Int. 1 Acdo. Núm. Exp. 1322/2008.
Rodríguez Ortiz David vs. Nogal Zaldívar Alma Leticia. Controversias del Orden Familiar 2 Acdos. en Expedientillo. Núm. Exp. 526/2006 Principal.
Rodríguez Reyes Cayetano. Sucesorio Familiar Expedientillo. 1 Acdo. Núm. Exp. 866/2021.
Rojas Espejel María Luisa vs. Mayen Gudiño Andrés Eduardo. Controversias del Orden Familiar 1 Acdo. Núm. Exp. 3588/2024.
Romero González Rodolfo vs. Emguilo Morales Irma Verónica. Controversias del Orden Familiar 1 Acdo. Núm. Exp. 160/2025.
Romero López Andromeda vs. Mario Alberto Monroy Rodríguez. Controversias del Orden Familiar Expedientillo. 1 Acdo. Núm. Exp. 1054/2014.
Romero Palacios Martín Guillermo vs. Sánchez Carmona María Adriana. Especial Familiar 1 Acdo. Núm. Exp. 822/2022.
Rubio Pascindo Mario su Sucesión. Sucesorio Familiar 1 Acdo. Núm. Exp. 2714/2024.
Saldívar Ramírez Ricardo. Sucesorio Familiar 1 Acdo. en Otros. Núm. Exp. 68/2021 Secc. Cuarta.
Sánchez Estrada Francisco Paciano su Sucesión. Sucesorio Familiar 1 Acdo. Núm. Exp. 426/2025.
Sánchez Flores Mauro. Int. Expedientillo. 1 Acdo. Núm. Exp. 3076/2024.
Torres Chávez Virginia. Sucesorio Familiar 1 Acdo. Núm. Exp. 1654/2019.
Vargas Contreras Karla Concepción vs. Tepos Galindo Mario Silvino. Controversias del Orden Familiar 1 Acdo. Núm. Exp. 2300/2024 Segundo Tomo Cuad. Principal.
Vázquez Mérida Leobarda su Sucesión. Juris. Voluntaria Familiar 1 Acdo. Núm. Exp. 1940/2021.
Vela Arévalo Eduardo Alejandro vs. Ávila Seelbach Karla Renatta. Controversias del Orden Familiar Expedientillo. 1 Acdo. en Expedientillo. Núm. Exp. 1788/2018 Expedientillo.
Velasco Rojano Pamela vs. López Escudero Carlos. Especial Familiar 1 Acdo. Núm. Exp. 2064/2023.
Yáñez Huehpa Francisco su Sucesión. Sucesorio Familiar 1 Acdo. Núm. Exp. 212/2025.
Zavala Jiménez Amador y Casimira Aguilar Rosas vs. +. Sucesorio Familiar 1 Acdo. en Otros. Núm. Exp. 2056/2024 Secc. Cuarta.
Del Toro Terroba Ma. Enriqueta. Sucesorio Familiar 2 Acdos. Núm. Exp. 656/2004.
Del Villar Morales Edith Francia vs. Bringas Nieto Salvador. Controversias del Orden Familiar 1 Acdo. Núm. Exp. 260/2024.

LA SECRETARIA DE ACUERDOS
LIC. SILVIA HERNANDEZ AGUILAR

SOLO CONSULTA
SOLO CONSULTA
SOLO CONSULTA

VIGÉSIMO TERCERO DE LO FAMILIAR

SECRETARÍA "A"
ACUERDOS DEL 14 DE JULIO DEL 2025

Aja Urbano Cecilia vs. Daniel Enríquez Esquivel. Controversias del Orden Familiar A. 1 Acdo. Núm. Exp. 2107/2024.
Alcántara Fragoso María Concepción. Sucesorio Familiar A. 1 Acdo. Núm. Exp. 183/2025.
Arzate Reyes Ivon Berenice vs. Alexis Geovani García Nava. Controversias del Orden Familiar F. 2 Acdos. Núm. Exp. 2255/2024.
Ávalos Juárez Estefania Michell. Controversias del Orden Familiar A. 1 Acdo. Núm. Exp. 97/2022.
Becerra Padilla María Teresa vs. Robles Jiménez Abraham Evencio. Especial Familiar A. 1 Acdo. en Expedientillo. Núm. Exp. 625/1993.
Béjarano Díaz Lilia Guadalupe vs. Ortega González Jazeel Raúl. Controversias del Orden Familiar A. 1 Acdo. Núm. Exp. 637/2022.
Bolaños Correa J. Guadalupe. Sucesorio Familiar A. 1 Acdo. en Expedientillo. Núm. Exp. 871/2023.
Camacho García Tello María de la Paz Beatriz Estela. Sucesorio Familiar F. 1 Acdo. Núm. Exp. 879/2024.
Camarillo Rosas Benjamín Eduardo. Sucesorio Familiar A. 1 Acdo. Núm. Exp. 1129/2024.
Carbajal Lucía. Sucesorio Familiar A. 1 Acdo. Núm. Exp. 1857/2023.
Castañeda Núñez Carlos. Sucesorio Familiar F Nueva Fecha. 1 Acdo. Núm. Exp. 573/2023.
Chan Monroy Julio César vs. Sánchez Téllez Cynthia Janet. Controversias del Orden Familiar A. 1 Acdo. Núm. Exp. 1785/2022.
Conrado Martínez Nadia Alexis vs. Alejandro López Carreto. Controversias del Orden Familiar F. 1 Acdo. Núm. Exp. 855/2024.
Contreras Ramos Roberto su Sucesión. Sucesorio Familiar A. 1 Acdo. Núm. Exp. 709/2022.
Cortés Becerril Luis. Sucesorio Familiar 1 Acdo. en Otros. Núm. Exp. 2023/2023 Secc. Segunda.
Díaz Bollas Raquel. Sucesorio Familiar A. 1 Acdo. Núm. Exp. 221/2025.
Flores Ángela Rosa Gómez. Sucesorio Familiar A. 1 Acdo. Núm. Exp. 325/2025.
Flores Martínez María Esther. Sucesorio Familiar A. 1 Acdo. en Expedientillo. Núm. Exp. 825/2022.
Fonseca Velasco Eulalio. Sucesorio Familiar A. 1 Acdo. Núm. Exp. 987/2018.
Frías Rocha María de la Luz, su Sucesión. Sucesorio Familiar A. 1 Acdo. Núm. Exp. 1455/2008.
García Islas Raúl. Sucesorio Familiar A. 1 Acdo. Núm. Exp. 2157/2017.
Garduño Soria Pedro, su Sucesión. Sucesorio Familiar A. 1 Acdo. Núm. Exp. 1737/2012.
Gómez Suárez Sergio vs. Fernández Poblete María del Rocío. Especial Familiar A. 1 Acdo. Núm. Exp. 409/2016.
González Celaya Santa. Sucesorio Familiar F. 1 Acdo. en Otros. Núm. Exp. 2065/2022 Secc. Segunda.
González Contreras María del Carmen. Sucesorio Familiar A. 1 Acdo. Núm. Exp. 2123/2024.
González Jacobo Prócoro. Sucesorio Familiar F N/P 11- 07- 2025. 1 Acdo. en Incidente. Núm. Exp. 1077/2017 Inc. de Oposición a la Rendición de Cuentas.
Gutiérrez Montenegro Guillermo. Sucesorio Familiar A. 1 Acdo. Núm. Exp. 1859/2019.
Gómez García José Antonio. Sucesorio Familiar A. 1 Acdo. Núm. Exp. 87/2018.
Hernández Piña Edith Irene vs. Daniel Soto Pahua. Controversias del Orden Familiar A. 1 Acdo. Núm. Exp. 1303/2024.
Hernández Rosas Ricardo. Sucesorio Familiar A. 1 Acdo. Núm. Exp. 255/2025.
Jiménez Coronado Rafael Ramón vs. Eduvigis Carolina Hernández de León. Ord. Civil Familiar A. 1 Acdo. en Incidente. Núm. Exp. 745/2021 Bis. 2 Inc. de Consecuencias Inherentes a la Disol. del Vínculo Matrimonial.
Juárez Neyra Myriam vs. Ángel Castañeda Cervantes. Controversias del Orden Familiar A. 1 Acdo. Núm. Exp. 1967/2024.
Lara Sánchez Ricardo. Sucesorio Familiar F. 2 Acdos. Núm. Exp. 2395/2024.
López Díaz Alfonso vs. Raymundo Barajas Corona. Controversias del Orden Familiar A. 1 Acdo. Núm. Exp. 847/2024.
Luna Belmonte Delia su Sucesión. Sucesorio Familiar A. 1 Acdo. en Incidente. Núm. Exp. 1855/2009 Inc. de Oposición a Los Inventarios y Avaluos.
Luna Belmonte Delia su Sucesión. Sucesorio Familiar A. 1 Acdo. en Incidente. Núm. Exp. 1855/2009 Inc. de Remoción de Albacea.
Luna Loera Mayte Guadalupe vs. Rivera Cárdenas David. Controversias del Orden Familiar Entrega de Billete. 1 Acdo. Núm. Exp. 1535/2019.
López Solís Mariano. Sucesorio Familiar A. 1 Acdo. Núm. Exp. 1801/2024.
Marín Vargas Esther. Sucesorio Familiar A. 1 Acdo. Núm. Exp. 279/2025.
Martín del Campo Corona Maraya vs. Bermúdez Avilés Miguel Ángel. Controversias del Orden Familiar A. 1 Acdo. Núm. Exp. 533/2017.
Martínez Hernández Josefina vs. Martínez Hernández Josefina. Sucesorio Familiar F. 1 Acdo. en Otros. Núm. Exp. 103/2014 Secc. Segunda.
Martínez Hernández Josefina vs. Martínez Hernández Josefina. Sucesorio Familiar F. 1 Acdo. en Otros. Núm. Exp. 103/2014 Secc. Tercera.
Martínez Hernández Josefina. Sucesorio Familiar F. 1 Acdo. en Otros. Núm. Exp. 103/2014 Secc. Cuarta.
Martínez López Salvadora vs. Hilario Martínez Martínez. Controversias del Orden Familiar F. 1 Acdo. Núm. Exp. 101/2023.
Mercado Elizondo Kennya Solee vs. Orlin Quintero Ruíz. Controversias del Orden Familiar A. 1 Acdo. Núm. Exp. 2201/2024.
Montoya Lugo Norma Alicia. Sucesorio Familiar F Nueva Fecha. 1 Acdo. Núm. Exp. 69/2025.
Muñoz Cárdenas Silvia Alicia. Sucesorio Familiar A. 1 Acdo. Núm. Exp. 119/2025.
Olvera Lara Deyanira vs. Montes Chávez Jorge Alejandro. Controversias del Orden Familiar A. 1 Acdo. Núm. Exp. 1099/2020 Tomo II Expedientillo.
Otilia Robles Camacho. Sucesorio Familiar A. 1 Acdo. Núm. Exp. 345/2021.
Oziriz Antonio Enrique Navarro Sánchez vs. Mariana Ayala Hernández. Especial Familiar A. 1 Acdo. en Incidente. Núm. Exp. 165/2021 Inc. de Modificación de Convenio.
Pérez Escobar Socorro. Sucesorio Familiar F Nueva Fecha de Audiencia. 1 Acdo. Núm. Exp. 65/2025.
Redondo Martínez Paulina. Sucesorio Familiar A. 1 Acdo. Núm. Exp. 1549/2022.
Rivera Buzo Rafael Eugenio su Sucesión. Sucesorio Familiar F. 1 Acdo. Núm. Exp. 1019/2022.
Rivera Buzo Rafael Eugenio su Sucesión. Sucesorio Familiar F. 1 Acdo. en Otros. Núm. Exp. 1019/2022 Secc. Segunda.
Riveroll Carmona Daniel Antonio. Sucesorio Familiar A. 1 Acdo. Núm. Exp. 131/2025.
Romano Pozos Angelina. Sucesorio Familiar A. 1 Acdo. Núm. Exp. 239/2025.
Rosas Ledes Manuel. Juris. Voluntaria Familiar F. 1 Acdo. Núm. Exp. 2203/2024.
Soto Coria Jonathan. Sucesorio Familiar F. 2 Acdos. Núm. Exp. 1931/2024.
Suárez López Luz Refugio Victoria del Carmen. Sucesorio Familiar A. 1 Acdo. Núm. Exp. 91/2025.
Susana Aída Galicia Ramírez. Sucesorio Familiar F. 1 Acdo. en Otros. Núm. Exp. 211/2021 Secc. Segunda.
Susana Aída Galicia Ramírez. Sucesorio Familiar F. 1 Acdo. en Otros. Núm. Exp. 211/2021 Secc. Tercera.
Sánchez Sahagún Rosa. Sucesorio Familiar A. 1 Acdo. Núm. Exp. 309/2025.
Tirado Benítez María Cristina. Sucesorio Familiar A. 1 Acdo. Núm. Exp. 701/2017.
Torres Torres Carlos Alberto. Sucesorio Familiar F Nueva Fecha de Audiencia. 1 Acdo. Núm. Exp. 229/2025.
Valdez Vázquez Candelario. Sucesorio Familiar F Nueva Fecha. 1 Acdo. Núm. Exp. 1217/2021.
Vázquez Martínez Verónica Ivonne vs. González Sosa Rubén Mauricio. Controversias del Orden Familiar A. 1 Acdo. en Incidente. Núm. Exp. 223/2015 Inc. de Reduc. de Pensión Alimenticia.
Vázquez Terán Clara Jesús su Sucesión. Sucesorio Familiar F. 1 Acdo. Núm. Exp. 629/2022.
Velasco Bucio Alberto. Sucesorio Familiar F. 1 Acdo. Núm. Exp. 2387/2024.
Velázquez Hernández Ranulfo. Sucesorio Familiar 2 Acdos. Núm. Exp. 1369/2024 Amparo 613- 2025- III.
Vilchis Sánchez Marcelino. Sucesorio Familiar A. 1 Acdo. Núm. Exp. 2145/2024.
Yepes Rubio José su Sucesión. Sucesorio Familiar A. 1 Acdo. Núm. Exp. 1411/2021.

SOLO CONSULTA
SOLO CONSULTA
SOLO CONSULTA

De la Torre Cornejo María Raquel. Int. A. 1 Acdo. Núm. Exp. 1289/2006. NO PUBLICADOS

Arzate Reyes Ivon Berenice vs. Alexis Geovani García Nava. Controversias del Orden Familiar 1 Acdo. Núm. Exp. 2255/2024.

Martínez Reyes Enrique vs. Fuentes Santana Rosario Felícitas. Controversias del Orden Familiar 1 Acdo. Núm. Exp. 1229/2022.

Pereda Godínez Manuela. Sucesorio Familiar 2 Acdos. Núm. Exp. 801/2020 Tomo V.

Ramírez Medrano Viridiana Itzel vs. Ricardo García González. Controversias del Orden Familiar 1 Acdo. en Expedientillo. Núm. Exp. 191/2009.

Reyes Danda Metzy Ixchel vs. Emiliano Castillo Chávez. Controversias del Orden Familiar 1 Acdo. Núm. Exp. 2195/2024.

Rojas Alonso Luis Enrique vs. Ramírez Ochoa Paola. Vía de Apremio Familiar 1 Acdo. Núm. Exp. 1337/2024.

Sánchez González Itzel Nallely vs. Refugio Ismael Urban Galindo. Controversias del Orden Familiar 1 Acdo. Núm. Exp. 755/2013.

Vázquez Guevara Carmen. Sucesorio Familiar 1 Acdo. en Incidente. Núm. Exp. 331/2000 Inc. de Ejecc. de Sentencia.

Vázquez Guevara Carmen. Sucesorio Familiar 1 Acdo. en Otros. Núm. Exp. 331/2000 Secc. Cuarta.

Álvarez Monzon Luis Felipe vs. Juana Azucena Franco Maqueda. Controversias del Orden Familiar 1 Acdo. Núm. Exp. 275/2023.

LA SECRETARIA DE ACUERDOS POR M.L.
LIC JANETH HERNANDEZ HERNANDEZ

SECRETARÍA "B"
ACUERDOS DEL 14 DE JULIO DEL 2025

Alamilla y Rojas Cristina. Sucesorio Familiar 1 Acdo. Núm. Exp. 2024/2024.

Albarrán Escalona Sheoila Patricia vs. José Luis Serna Olea. Controversias del Orden Familiar 1 Acdo. Núm. Exp. 1894/2024.

Alcántara Salas Óscar. Juris. Voluntaria Familiar 1 Acdo. Núm. Exp. 1940/2024.

Amador Estrada Fabiola Elizabeth vs. Armando Javier Covarrubias González. Controversias del Orden Familiar 1 Acdo. Núm. Exp. 1398/2023.

Archundia Colín Blanca Esthela vs. Ramos Archundia Roxana y Ramos Archundia Rebeca. Controversias del Orden Familiar 1 Acdo. Núm. Exp. 1670/2019.

Balbas Hernández María del Refugio. Juris. Voluntaria Familiar 1 Acdo. Núm. Exp. 1750/2024.

Barrera Ramírez Miriam vs. Alejandro Hernández Pérez. Controversias del Orden Familiar Entrega de Billete. 1 Acdo. Núm. Exp. 166/2023.

Blancas Delgado Alejandro. Sucesorio Familiar 1 Acdo. Núm. Exp. 2424/2024.

Brena Ramírez Rogelio. Sucesorio Familiar 1 Acdo. en Otros. Núm. Exp. 1542/2018 Secc. Tercera.

Canul Castillo José Jesús del Carmen vs. Martínez Flores Sara. Controversias del Orden Familiar 1 Acdo. Núm. Exp. 494/2018.

Canul Castillo José Jesús del Carmen vs. Martínez Flores Sara. Controversias del Orden Familiar Entrega de Billete. 1 Acdo. en Incidente. Núm. Exp. 494/2018 Inc. de Cump. de Convn. Respecto de la Cláus. Segunda.

Carmona Munive Beatriz vs. Salvador Jonathan Rangel Hernández. Controversias del Orden Familiar 1 Acdo. Núm. Exp. 1694/2015 Tomo II.

Carrillo Ramos Blanca Estela. Sucesorio Familiar 1 Acdo. Núm. Exp. 1054/2024.

Casal Gestal María Victoria Hortensia. Sucesorio Familiar 1 Acdo. Núm. Exp. 56/2025.

Castillo Hernández Marcos. Sucesorio Familiar 1 Acdo. Núm. Exp. 602/2024.

Ceceña Vega Flora. Sucesorio Familiar 1 Acdo. Núm. Exp. 2164/2013.

Cervantes Ramos José Carlos vs. Serafín Castro Angélica. Controversias del Orden Familiar 1 Acdo. en Incidente. Núm. Exp. 1954/2019 Inc. de Cambio de Guarda y Custodia Tomo IV.

Contreras Valdez Estela Elena. Sucesorio Familiar 1 Acdo. Núm. Exp. 182/2025.

Domínguez Gallardo Raúl. Sucesorio Familiar 1 Acdo. Núm. Exp. 192/2025.

Díaz García Inocencia vs. Alicia Palta Alfaro. Sucesorio Familiar 1 Acdo. Núm. Exp. 900/2007.

Díaz de la Torre Lucila. Sucesorio Familiar 1 Acdo. Núm. Exp. 2428/2024.

Espinosa Méndez María del Pilar Guadalupe. Sucesorio Familiar 1 Acdo. Núm. Exp. 2436/2024.

Espinosa Torres Fátima Marisol vs. Agustín Román Rivera. Controversias del Orden Familiar 1 Acdo. Núm. Exp. 2252/2024.

Figueroa Castaldi Luis Alfonso vs. Figueroa Vadillo Dalía Gabriela. Especial Familiar 1 Acdo. Núm. Exp. 224/2009.

Flores García Amaral vs. Alejandra Negrete Macouzet. Especial Familiar Entrega de Billete. 1 Acdo. Núm. Exp. 976/2020.

Flores Maldonado Germán. Int. 1 Acdo. Núm. Exp. 470/1993.

Fragoso Sánchez Ma. de Los Ángeles vs. Eristeo Flores González. Ord. Civil Familiar 1 Acdo. en Incidente. Núm. Exp. 1234/2014 Inc. de Pago de Adeudos Alimentarios e Incremento de Pensión Alimenticia.

Gallardo García Gonzalo vs. María Concepción Campuzano Rojas. Alim. Comparec. 1 Acdo. Núm. Exp. 1182/1999.

García Balanzario Ernestina. Sucesorio Familiar 1 Acdo. Núm. Exp. 1526/2022.

García Ocampo Marco Antonio vs. Sara Magali García Colorado. Controversias del Orden Familiar 1 Acdo. Núm. Exp. 1346/2024.

Gaudeaux Guillaume Claude Michel vs. Pablos Saucedo Gabriela. Controversias del Orden Familiar 1 Acdo. en Amparo. Núm. Exp. 758/2020 Amparo 918/2024.

González Carballo Ángel su Sucesión. Sucesorio Familiar 1 Acdo. Núm. Exp. 140/2022.

González Fuentes Federico. Sucesorio Familiar 1 Acdo. Núm. Exp. 1094/2011.

Granillo Sánchez Manuela. Sucesorio Familiar 1 Acdo. Núm. Exp. 1930/2024.

Guerra Hernández María del Carmen vs. José Feliciano Aguilar Martínez. Controversias del Orden Familiar 1 Acdo. Núm. Exp. 306/2021.

Guzmán y Polo María Guadalupe Esther. Sucesorio Familiar 1 Acdo. Núm. Exp. 378/2023.

Gómez Sosa Esperanza. Sucesorio Familiar 1 Acdo. Núm. Exp. 142/2025.

Hernández Vázquez Martha. Juris. Voluntaria Familiar 1 Acdo. en Expedientillo. Núm. Exp. 1482/2021.

Izalde Rivera Arcelia vs. Armando Torres Galván. Controversias del Orden Familiar 1 Acdo. Núm. Exp. 1986/2023.

Jiménez Martínez Jéssica Denisse vs. Fernando Ordóñez Moreno. Controversias del Orden Familiar Entrega de Billete. 1 Acdo. Núm. Exp. 1840/2023.

Jiménez Torres Juana María vs. Miguel Ángel López Carrillo. Especial Familiar 1 Acdo. en Incidente. Núm. Exp. 2330/2013 Inc. de Ejecc. de Convenio.

Kaiser Durán Gustavo. Sucesorio Familiar 1 Acdo. Núm. Exp. 6/2025.

Lenz Rico Laura Olivia vs. Antonio Raúl Reyna Bautista. Alim. Comparec. 1 Acdo. Núm. Exp. 1274/2002.

León López Rebeca vs. Demetrio Bilbatua Ferrer. Ord. Civil Familiar 1 Acdo. en Incidente. Núm. Exp. 1214/2003 Inc. de Ejecc. de Sentencia.

Lujano García Elvira. Sucesorio Familiar 1 Acdo. Núm. Exp. 1278/2023.

Maldonado Rodríguez Constanza. Sucesorio Familiar 2 Acdos. en Otros. Núm. Exp. 598/2008 Secc. Segunda.

Manzo Pérez María Guadalupe. Sucesorio Familiar 1 Acdo. Núm. Exp. 104/2025.

Martínez Ramírez María de Los Ángeles. Sucesorio Familiar 1 Acdo. Núm. Exp. 1822/2024.

Mejía Hipólito Jacqueline vs. Ledezma Miranda Michael Alan. Controversias del Orden Familiar 1 Acdo. Núm. Exp. 574/2022.

Ochoa González Manuel, su Suc. Sucesorio Familiar 1 Acdo. Núm. Exp. 1050/1996.

Osnaya Vargas Ana. Sucesorio Familiar 1 Acdo. en Expedientillo. Núm. Exp. 436/1998.

Pacheco Escamilla María de la Piedad Marina. Sucesorio Familiar 1 Acdo. Núm. Exp. 818/2021.

Palomares Hernández Nadia Guadalupe vs. Suárez Sánchez Jairo Martín. Controversias del Orden Familiar 1 Acdo. Núm. Exp. 96/2021.

Parra Schmaus William. Sucesorio Familiar 1 Acdo. Núm. Exp. 240/2025.

Pastrana Sánchez Magdalena su Sucesión. Sucesorio Familiar 1 Acdo. Núm. Exp. 826/2024.

Peña Trejo Delfino. Sucesorio Familiar 1 Acdo. Núm. Exp. 2432/2024.

Piceno Ramíres Priscila Verenice vs. José Luis Pablo Arroyo Rosas. Controversias del Orden Familiar 1 Acdo. Núm. Exp. 1012/2021 Tomo III.

Pliego Rodríguez Alejandra vs. Camacho Botello Manuel. Controversias del Orden Familiar 1 Acdo. Núm. Exp. 948/2022.

Pérez Cabrera Margarita Lourdes. Sucesorio Familiar 2 Acdos. Núm. Exp. 1454/2019.

SOLO CONSULTA
SOLO CONSULTA
SOLO CONSULTA

Pérez Velázquez Florencia. Sucesorio Familiar 1 Acdo. Núm. Exp. 214/2025.
Quiroz Dávila Sonia vs. Gustavo García Quevedo. Alim. 1 Acdo. Núm. Exp. 1694/2006.
Ramírez López Doris Elizabeth vs. Armando César Huerta Zúñiga. Controversias del Orden Familiar 1 Acdo. en Expedientillo. Núm. Exp. 628/2007.
Ramírez Snell José Federico. Sucesorio Familiar 1 Acdo. Núm. Exp. 2256/2024.
Rivera Sosa Alicia. Sucesorio Familiar 1 Acdo. Núm. Exp. 384/2025.
Rivero Vázquez Iniyu Ndasha vs. Carmona León Alex Michel. Especial Familiar 1 Acdo. Núm. Exp. 1334/2018.
Rodríguez Rojas Josefa. Test. 1 Acdo. Núm. Exp. 1374/2003.
Rojas Santillán Francisco de Jesús. Sucesorio Familiar 1 Acdo. Núm. Exp. 308/2024.
Ruíz Carmona María Otilia. Sucesorio Familiar 1 Acdo. Núm. Exp. 520/2017.
Ruíz Rosales Ezequiel. Sucesorio Familiar 1 Acdo. en Expedientillo. Núm. Exp. 586/1981.
Salazar Pérez María del Carmen Gabriela. Sucesorio Familiar 1 Acdo. Núm. Exp. 304/2025.
Santana Rebollo Raymundo. Sucesorio Familiar 1 Acdo. Núm. Exp. 544/2018.
Santin Huerfano Feliciana. Sucesorio Familiar 1 Acdo. Núm. Exp. 580/1995 Secc. Tercera.
Sosa Armendáriz Vda de Aguilar María Cristina su Suc. Sucesorio Familiar 1 Acdo. en Incidente. Núm. Exp. 114/1995 Inc. de Remoción de Albacea II.
Sánchez Alcantará Petra. Sucesorio Familiar 1 Acdo. Núm. Exp. 866/2024.
Sánchez Mazariegos Jorge Omar, su Sucesión. Test. 1 Acdo. Núm. Exp. 632/2010.
Trujillo Silva Leonor. Sucesorio Familiar 1 Acdo. Núm. Exp. 184/2025.
Valtierra Méndez María de Los Ángeles vs. López Muñoz César Fernando. Controversias del Orden Familiar 1 Acdo. Núm. Exp. 1862/2016.
Valverde Zavala Benito. Sucesorio Familiar 2 Acdos. en Incidente. Núm. Exp. 1128/2013 Inc. de Remoción de Albacea III.
Velasco García Jorge. Sucesorio Familiar 1 Acdo. Núm. Exp. 124/2025.
Yáñez Camargo Ivonne Jéssica vs. Mendoza Letrado Enrique. Controversias del Orden Familiar 2 Acdos. en Incidente. Núm. Exp. 1022/2005.
Yáñez Chávez Verónica vs. Guillermo Arturo Gómez Alvarado. Controversias del Orden Familiar 1 Acdo. Núm. Exp. 1192/2013.
Yáñez Vázquez Soledad. Sucesorio Familiar 1 Acdo. Núm. Exp. 206/2025.
Ávila Camacho Jesús vs. Díaz Núñez Alicia. Especial Familiar 1 Acdo. Núm. Exp. 764/2017.

NO PUBLICADOS

Baqueiro Cendón Armando. Juris. Voluntaria Familiar no Publ. del 11-07- 2025. 2 Acdos. Núm. Exp. 482/2020.
Baqueiro Cendón Armando. Juris. Voluntaria Familiar no Publ. del 11-07- 2025. 2 Acdos. en Otros. Núm. Exp. 482/2020 Rendición de Cuentas.
García Martínez Norma Érika vs. Martínez García Noé Raúl. Controversias del Orden Familiar no Publ. del 11- 07- 2025. 1 Acdo. en Incidente. Núm. Exp. 1380/2012 Incidente.
Gaudeaux Guillaume Claude Michel vs. Pablos Saucedo Gabriela. Controversias del Orden Familiar 1 Acdo. Núm. Exp. 758/2020 Tomo 9.
Rodríguez Martínez Sandra Elizabeth vs. Vargas Vázquez Marco Antonio. Controversias del Orden Familiar no Publ. del 11- 07- 2025. 1 Acdo. Núm. Exp. 1834/2024.
Valencia Juárez Martín. Sucesorio Familiar no Publ. del 11 de Julio. 1 Acdo. Núm. Exp. 430/2025.

AUDIENCIA

Corona Fuentes Samuel vs. García Díaz Victoria. Aud. Especial Familiar. 1 Aud. en Incidente. Núm. Exp. 1402/2016 Inc. de Cancel. de Pensión Alimenticia.
Pérez Peralta Paula. Aud. Sucesorio Familiar. 1 Audiencia. Núm. Exp. 86/2020.

LA SECRETARIA DE ACUERDOS
LIC. JANETH HERNANDEZ HERNANDEZ

VIGÉSIMO CUARTO DE LO FAMILIAR

SECRETARÍA "A"
ACUERDOS DEL 14 DE JULIO DEL 2025

Abreu Morales Mónica Itxel vs. Luis José Arredondo Heredia. Especial Familiar 2 Acdos. Núm. Exp. 915/2016.
Acosta Mejía Dolores. Sucesorio Familiar 1 Acdo. Núm. Exp. 227/2018.
Aguilar Muñoz Cecilia. Sucesorio Familiar 2 Acdos. Núm. Exp. 1113/2013.
Aguirre Huereca Antonia. Sucesorio Familiar 1 Acdo. Núm. Exp. 1815/2013.
Alonso Rojas María del Pilar. Sucesorio Familiar 1 Acdo. en Otros. Núm. Exp. 1023/2019 Secc. Tercera.
Álvarez Téllez Pedro su Sucesión. Sucesorio Familiar 1 Acdo. Núm. Exp. 259/2025.
Ángeles Trejo Pánfila su Sucesión. Sucesorio Familiar Nuevo. 1 Acdo. Núm. Exp. 439/2025.
Arellano Torres Ana Araceli vs. López Aramburo Luis Manuel. Especial Familiar 1 Acdo. en Incidente. Núm. Exp. 1469/2021 Guarda y Cutodia, Alimentos y Régimen de Visitas.
Ávila Islas Dominga su Sucesión. Sucesorio Familiar 1 Acdo. Núm. Exp. 743/2016.
Ayala Moya Ma Jesús su Sucesión. Sucesorio Familiar 1 Acdo. Núm. Exp. 1869/2024.
Ayala Perea Dulce María Berenice vs. Juan Manuel Valencia Martínez. Controversias del Orden Familiar 3 Acdos. Núm. Exp. 1871/2016 Tomo II.
Badillo Ramírez Carmen Azalea vs. Torrijos Sáinz Ángel Erik. Controversias del Orden Familiar 3 Acdos. Núm. Exp. 2217/2024.
Barraza González Carolina vs. Francisco Muñoz Martínez. Controversias del Orden Familiar 2 Acdos. en Expedientillo. Núm. Exp. 543/2018.
Barrios Vega Juan su Sucesión. Sucesorio Familiar 1 Acdo. Núm. Exp. 319/2025.
Bello Islas Nieves Jacinta su Sucesión. Sucesorio Familiar 2 Acdos. en Expedientillo. Núm. Exp. 1049/2022.
Betancourt Flores Óscar Alberto vs. Rosas García Juana. Controversias del Orden Familiar 3 Acdos. en Incidente. Núm. Exp. 2227/2013 Modificación de Convn. Tomo II.
Betancourt Ortiz Haro María Luisa vs. Salcedo Culebro Guillermo. Especial Familiar Billetes. 1 Acdo. en Incidente. Núm. Exp. 1399/2021 Reduc. Nde Pensión Alimenticia para Fijar la Definitiva.
Blancarte Robles José Manuel vs. Morales Velázquez Ericka Jhovanna. Controversias del Orden Familiar 3 Acdos. Núm. Exp. 1895/2023.
Botello Gómez Jennifer vs. Ruíz Hernández Julián Ignacio. Controversias del Orden Familiar 2 Acdos. Núm. Exp. 1947/2022.
Campaña Chaparro Yéssica Ivonne vs. Torres Peña Roberto. Cont. Ord. Fam. 2 Acdos. Núm. Exp. 1285/2011.
Canales Martínez Cynthia Michelle vs. Robles Corral Samuel. Especial Familiar 2 Acdos. Núm. Exp. 971/2024.
Carbajal Rosas Viridiana vs. Castillo Maya Pedro Edgar. Controversias del Orden Familiar 1 Acdo. en Incidente. Núm. Exp. 1831/2011 Aumento y Actual. de Pensión Alimenticia.
Caren Margaritadoehner Mehan vs. Brinkman de Alba Miguel. Controversias del Orden Familiar 4 Acdos. Núm. Exp. 1199/2024 Tomo III.
Carrillo Yáñez Rosalía vs. López Hernández Manuel. Especial Familiar 1 Acdo. Núm. Exp. 317/2024.
Carrillo Yáñez Rosalía vs. López Hernández Manuel. Especial Familiar 1 Acdo. en Incidente. Núm. Exp. 317/2024 Modificación de Convn. por Reduc. de Pensión Alimenticia.
Cassab Charabati Víctor su Sucesión. Sucesorio Familiar 1 Acdo. Núm. Exp. 347/2022.
Cervantes García Enedina su Sucesión. Sucesorio Familiar 2 Acdos. Núm. Exp. 1909/2024.
Cervantes Puebla Mario su Sucesión. Sucesorio Familiar 2 Acdos. Núm. Exp. 297/2025.
Chávez Miranda Karen vs. Ricardo Suárez Huerta. Controversias del Orden Familiar 2 Acdos. Núm. Exp. 669/2018.
Chora Medina Selene vs. Eden Garcés Medina. Controversias del Orden Familiar 1 Acdo. en Incidente. Núm. Exp. 995/2017 Inc. de Pago de Pensión Alimenticia.
Córdova Álvarez Diana Karina vs. Rosas Diego Alberto. Controversias del Orden Familiar 1 Acdo. en Incidente. Núm. Exp. 33/2006 Cump. y Susp. de Pago de Pensión Alimenticia.
Cortés Escalona José Antonio vs. Barrera García Suah Nain. Controversias del Orden Familiar 1 Acdo. en Incidente. Núm. Exp.

SOLO CONSULTA
SOLO CONSULTA
SOLO CONSULTA

1771/2016 Tomo II Inc. de Cump. de Régimen de Convivencias y Visitas y Aplicación de Garantía.

Cortés Escalona José Antonio vs. Suah Nain Barrera García. Controversias del Orden Familiar 1 Acdo. Núm. Exp. 1771/2016.

Cortés Escalona José Antonio vs. Suah Nain Barrera García. Controversias del Orden Familiar Amparo. 2 Acdos. en Amparo. Núm. Exp. 1771/2016 Amparo 632/2025.

Cortés Reyes Arturo vs. Rodríguez Cambron Gloria Estela. Especial Familiar 1 Acdo. Núm. Exp. 1001/2024.

Cruz Fuentes Efigenia su Sucesión. Sucesorio Familiar Nuevo. 1 Acdo. Núm. Exp. 437/2025.

Dehmer Merkel Ana Luisa su Sucesión. Sucesorio Familiar 3 Acdos. Núm. Exp. 293/2025.

Domínguez Mendoza María Fernanda vs. Morales Jiménez Alejandro Tonatiuh. Controversias del Orden Familiar Apelación. 1 Acdo. Núm. Exp. 2245/2024.

Escobedo López Mariana vs. Mata Santos Cristian Alejandro. Controversias del Orden Familiar 1 Acdo. Núm. Exp. 1935/2024.

Espinosa Xospa Joaquín su Sucesión. Sucesorio Familiar 1 Acdo. Núm. Exp. 2327/2024.

Estudiante Juárez María Cristina Isabel vs. Luis Manuel Ramírez Martínez. Especial Familiar 1 Acdo. Núm. Exp. 1359/2017.

Flores García María de Los Ángeles Esmeralda vs. Moreno Rodríguez Jaime. Especial Familiar 1 Acdo. Núm. Exp. 2135/2012.

Flores García María de Los Ángeles Esmeralda vs. Moreno Rodríguez Jaime. Especial Familiar 1 Acdo. en Incidente. Núm. Exp. 2135/2012 Cancel. de Pensión Alimenticia.

Flores García María de Los Ángeles Esmeralda vs. Moreno Rodríguez Jaime. Especial Familiar 1 Acdo. en Incidente. Núm. Exp. 2135/2012 Liqudación de Sociedad Conyugal (Segundo).

Frías Blancas Demetria su Sucesión. Sucesorio Familiar 1 Acdo. Núm. Exp. 1775/2024.

Fuentes Tapia Nohemí vs. Alvarado García Julio César. Especial Familiar 2 Acdos. Núm. Exp. 2315/2013.

Galicia Cortés Adriana Guadalupe vs. Ignacio Natan Hernández Ocejo. Controversias del Orden Familiar 1 Acdo. Núm. Exp. 1701/2019.

Galicia Cortés Adriana Guadalupe vs. Ignacio Natan Hernández Ocejo. Controversias del Orden Familiar 1 Acdo. en Incidente. Núm. Exp. 1701/2019 Cancel. de Pensión Alimenticia Provisional.

Galicia Treviño María Teresa su Sucesión. Sucesorio Familiar 3 Acdos. Núm. Exp. 339/2025.

Gálvez Hernández María. Sucesorio Familiar 1 Acdo. Núm. Exp. 2119/2015.

Gálvez Hernández María. Sucesorio Familiar 1 Acdo. en Otros. Núm. Exp. 2119/2015 Secc. Segunda.

García Salcedo José Hugo Germán vs. Loria Cuevas Mariana. Controversias del Orden Familiar 5 Acdos. Núm. Exp. 1691/2023.

Gil Hernández Margarita. Sucesorio Familiar 1 Acdo. en Otros. Núm. Exp. 957/2020 Secc. Segunda.

Goitia Sotelo María Aurora vs. Eduardo Sánchez Basurto. Especial Familiar Billetes. 1 Acdo. Núm. Exp. 617/2004.

Gómez Terrazas Emiliano su Sucesión. Sucesorio Familiar 1 Acdo. Núm. Exp. 33/2025.

González López Hilda Dulce María su Sucesión. Sucesorio Familiar 1 Acdo. Núm. Exp. 325/2025.

González de Santiago Alberto vs. González Ceniceros Alberto Esquilo. Controversias del Orden Familiar Apelación. 5 Acdos. Núm. Exp. 2295/2024.

Grados Arguelles Silvia su Sucesión. Sucesorio Familiar 2 Acdos. Núm. Exp. 191/2025.

Granados Rosas Carmen su Sucesión. Sucesorio Familiar 1 Acdo. en Expedientillo. Núm. Exp. 1193/2022.

Guerrero Chávez Alejandra vs. Díaz Saldaña Roberto Alfredo y Juárez Saldaña Ofelia y Saldaña Hernández Natalia y Rodríguez Saldaña Enrique. Controversias del Orden Familiar 2 Acdos. Núm. Exp. 169/2024.

Guerrero Zúñiga Leonor Angélica vs. Ramírez León Hermilo. Controversias del Orden Familiar 1 Acdo. Núm. Exp. 787/2024.

Guillén Salinas Gozos Eloína su Sucesión. Sucesorio Familiar 2 Acdos. Núm. Exp. 185/2025.

Hernández Ruíz Enrique Augusto vs. Irma Margarita Ita Romero. Div. Nec. 1 Acdo. Núm. Exp. 1225/2001.

Ibarra Granillo Piedad su Sucesión. Sucesorio Familiar 1 Acdo. Núm. Exp. 2443/2024.

Isidoro Suárez Frida. Controversias del Orden Familiar 2 Acdos. Núm. Exp. 453/2024.

Juárez García Sandra Luz vs. Fernando Mendoza Villareal. Controversias del Orden Familiar 1 Acdo. en Incidente. Núm. Exp. 847/2018 Cancel. de Pensión Alimenticia.

Julio Ayala Florencio Darío su Sucesión. Sucesorio Familiar 1 Acdo. Núm. Exp. 2185/2024.

Kleyff Berdowsky Karen vs. Cassab Charabati Víctor. Ord. Civil Familiar E. 3 Acdos. Núm. Exp. 1607/2024.

Lastire Gómez María Angélica vs. Víctor Ernesto Valencia Garibay. Controversias del Orden Familiar 2 Acdos. en Incidente. Núm. Exp. 1989/2019 Modificación de Cantidad Liquida a Porcentaje y su Incremento de Pago de Pensión Alimenticia.

Lázaro Rueda Alberto. Sucesorio Familiar Nuevo. 1 Acdo. Núm. Exp. 433/2025.

Lechuga Gutiérrez Leonel Eduardo su Sucesión. Sucesorio Familiar 1 Acdo. en Otros. Núm. Exp. 1241/2024 Secc. Segunda.

López Flores María Guadalupe vs. Gutiérrez Velázquez Ramiro Rogelio. Especial Familiar 1 Acdo. Núm. Exp. 1289/2013.

López Rojas Sergio Jorge su Sucesión. Sucesorio Familiar Nuevo. 1 Acdo. Núm. Exp. 417/2025.

López San Martín Nonantzin Carolina vs. Hernández Arteaga Mauricio. Controversias del Orden Familiar 1 Acdo. Núm. Exp. 1333/2024.

Lugo González Claudia Gabriela vs. Guillermo Cordero Guajardo. Controversias del Orden Familiar 4 Acdos. Núm. Exp. 1177/2017.

Luna López Claudia Ivonne vs. Molina Medinilla Mauricio Yovani. Especial Familiar 2 Acdos. Núm. Exp. 182/2023.

Luna López Claudia Ivonne vs. Molina Medinilla Mauricio Yovani. Especial Familiar 1 Acdo. en Incidente. Núm. Exp. 182/2023 Inc. de Aclarción de Gastos de Alimentos.

Luna Rosas Cristina vs. Ricardo Cruz Salinas. Controversias del Orden Familiar 1 Acdo. Núm. Exp. 1525/2018.

Martínez Torres Francisco su Sucesión. Sucesorio Familiar 1 Acdo. Núm. Exp. 211/2025.

Medina Molina Lorena vs. González Castro Irwing Uriel. Exh. Familiar 1 Acdo. en Expedientillo. Núm. Exp. 663/2023.

Mejía Vega José. Sucesorio Familiar 1 Acdo. en Otros. Núm. Exp. 41/2020 Secc. Tercera.

Mendizábal Arcos Adriana Jazmín vs. Torres Rodríguez Jonathan Rafael. Controversias del Orden Familiar 1 Acdo. en Otros. Núm. Exp. 169/2021 Principal Tomo II.

Meza Rivera Donato su Sucesión. Sucesorio Familiar Nuevo. 1 Acdo. Núm. Exp. 441/2025.

Molina Hernández Mauricio vs. Jéssica Navarrete Vázquez. Especial Familiar 4 Acdos. Núm. Exp. 1247/2018.

Monroy Cabrera Esmeralda vs. Luis Armando Muñoz Corona. Ejec. Merc. 1 Acdo. Núm. Exp. 1181/2010.

Montealegre Castellanos Andrea Libertad vs. Canseco Julián Noé Fernando. Controversias del Orden Familiar 2 Acdos. Núm. Exp. 179/2022.

Montiel González María de la Luz vs. Becerril Rocha Germán. Controversias del Orden Familiar 1 Acdo. Núm. Exp. 2099/2024.

Montiel González María de la Luz vs. Becerril Rocha Germán. Controversias del Orden Familiar 1 Acdo. en Incidente. Núm. Exp. 2099/2024 Cesación de Pensión Alimenticia.

Mora Arcega Hortensia su Sucesión. Sucesorio Familiar Dada Cuenta. 1 Acdo. Núm. Exp. 2111/2024.

Morales Martínez Francisco vs. González Lazcano Adriana. Especial Familiar 1 Acdo. en Expedientillo. Núm. Exp. 1023/2023.

Morales Mori María Teresa su Sucesión. Sucesorio Familiar Nuevo. 1 Acdo. Núm. Exp. 435/2025.

Mosqueda Dávila Álvaro vs. Ramírez Saavedra Wendolyne. Controversias del Orden Familiar 1 Acdo. Núm. Exp. 733/2024.

Mosqueda Dávila Álvaro vs. Ramírez Saavedra Wendolyne. Controversias del Orden Familiar Computo. 3 Acdos. en Incidente. Núm. Exp. 733/2024 de Modificación de Guarda y Custodia por Negligencia en el Cuidado e Incumplimiento Al Régimen de V.

Navarrete Murillo Josefina. Sucesorio Familiar Nuevo. 1 Acdo. Núm. Exp. 419/2025.

Navarro García José. Sucesorio Familiar Dada. 1 Acdo. en Otros. Núm. Exp. 67/2016 Secc. Cuarta.

Ortiz Alba Maciel vs. José Guadalupe Pastrana Castañeda. Controversias del Orden Familiar 1 Acdo. en Incidente. Núm. Exp. 131/2011 Cesación de Pensión Alimenticia contra Maciel Alicia Ortiz Alba.

Ortiz Alba Maciel vs. José Guadalupe Pastrana Castañeda. Controversias del Orden Familiar 1 Acdo. en Incidente. Núm. Exp. 131/2011 Bis. 1 Cesación de Pensión Alimenticia contra Aline Paola Pastrana Ortiz.

SOLO CONSULTA
SOLO CONSULTA
SOLO CONSULTA

Ortiz Ibáñez Silvia Romina vs. Moreno Juárez Marco Antonio. Controversias del Orden Familiar 1 Acdo. en Expedientillo. Núm. Exp. 1675/2024.

Ortiz Mier Juana vs. Mario Hernández de Vicente. Especial Familiar 1 Acdo. en Incidente. Núm. Exp. 1359/2019 Guarda y Custodia y Alimentos.

Palma Vázquez Guillermo su Sucesión. Sucesorio Familiar 1 Acdo. Núm. Exp. 87/2025.

Parada Basave Itzel vs. Parada Medina Alejandro. Controversias del Orden Familiar 1 Acdo. Núm. Exp. 1565/2023.

Parra Valencia Enrique vs. Irma Rizo Nieto. Especial Familiar 1 Acdo. en Incidente. Núm. Exp. 19/2018 Inc. de Cambio de Guarda y Custodia.

Pérez Canales Ofelia vs. González Castañeda Fernando. Controversias del Orden Familiar 1 Acdo. Núm. Exp. 401/2000 Bis. 1.

Pichardo Gelly Gerardo Alejandro vs. López Miranda Hassel. Controversias del Orden Familiar Audiencia. 1 Acdo. Núm. Exp. 2207/2024.

Rabner Wildman Mario vs. Schacter Michele Rosa y Rabner Schacter Sara Elena y Rabner Schacter Francés Sylviae y Bross Soriano Daniel y Halberg David. Controversias del Orden Familiar Susp. de Amparo. 1 Acdo. Núm. Exp. 2109/2024.

Rabner Wildman Mario vs. Schacter Michele Rosa y Rabner Schacter Sara Elena y Rabner Schacter Francés Sylviae y Bross Soriano Daniel y Halberg David. Controversias del Orden Familiar Informe Previo. 1 Acdo. en Amparo. Núm. Exp. 2109/2024 Amparo 709/2025 IV.

Ramírez López Susana Angélica vs. Villeda Báez María Andrea Marcela. Ord. Civil Familiar 2 Acdos. Núm. Exp. 179/2025.

Ramos Elizarrarás Carolina vs. Pulido Betancourt Har Jarim. Controversias del Orden Familiar 2 Acdos. Núm. Exp. 1809/2024.

Rangel Sánchez Sarah vs. Lozano Beltrán Alejandro. Controversias del Orden Familiar 1 Acdo. Núm. Exp. 729/2014 Tomo II.

Rayas Hernández Arturo Adolfo vs. Brenda Mónica Silva Blanco. Controversias del Orden Familiar Billetes. 2 Acdos. en Incidente. Núm. Exp. 2069/2016 Pensiones Vencidas.

Razo Hidalgo Francisco su Sucesión. Sucesorio Familiar 3 Acdos. Núm. Exp. 311/2025.

Rendón Reyes Reigna Zafiro Paulina vs. Zúñiga Cervantes Emilio Antonio. Controversias del Orden Familiar 1 Acdo. Núm. Exp. 1451/2024.

Rivera Andgeles Grissel vs. Huitrón Ávila Joel. Especial Familiar Billetes. 1 Acdo. Núm. Exp. 167/2015.

Rodríguez Aguilar Karla Mireya vs. Sánchez Rodríguez Edgar Antonio. Controversias del Orden Familiar Nuevo. 1 Acdo. Núm. Exp. 427/2025.

Rodríguez Colunga Rafael Alejandro vs. Nancy Elizabeth Elías Flores. Controversias del Orden Familiar 2 Acdos. Núm. Exp. 1991/2018.

Rodríguez Narváez Gabriela vs. Enrique Martínez Maldonado. Controversias del Orden Familiar 1 Acdo. en Expedientillo. Núm. Exp. 1463/2017.

Rojas Colín Carmen Rosario. Juris. Voluntaria Familiar Dada. 1 Acdo. Núm. Exp. 1701/2024.

Rojas Vargas Daniela Ivett vs. Rojas Vargas Rosa María. Controversias del Orden Familiar Dada Cuenta Ss. 1 Acdo. Núm. Exp. 961/2024.

Román Ortega Dolores su Sucesión. Sucesorio Familiar 2 Acdos. Núm. Exp. 301/2025.

Ronquillo Blumenkron Luis Israel vs. Raquel Jiménez Ortega. Controversias del Orden Familiar 3 Acdos. Núm. Exp. 755/2017 Tomo III.

Rosas Shiota Justino. Sucesorio Familiar 1 Acdo. en Otros. Núm. Exp. 547/2017 Secc. Tercera.

Rovira Correa Laura Vanessa y Urban Brizuela Claudia Maricela vs. Escalante Mondragón José Fernando. Controversias del Orden Familiar 1 Acdo. Núm. Exp. 995/2023.

Ruiz Franco Diana Ivonne y Ruíz Franco Fernando y Ruíz Franco Daniel Rolando vs. Franco García María Micaela. Sucesorio Familiar 3 Acdos. Núm. Exp. 655/2024.

Ruvalcaba Morales Adriana vs. Rafael Bucio Ledesma. Especial Familiar 1 Acdo. Núm. Exp. 113/2005 Bis. 1.

Salinas Monroy Gaspar. Sucesorio Familiar Nuevo. 1 Acdo. Núm. Exp. 429/2025.

San Miguel Rodríguez Josué Daniel vs. Martínez Rodríguez Patricia. Especial Familiar 1 Acdo. Núm. Exp. 897/2022.

Sánchez Flores María del Carmen su Sucesión. Sucesorio Familiar 1 Acdo. Núm. Exp. 2191/2024.

Sánchez Peregrino Víctor su Sucesión. Sucesorio Familiar 1 Acdo. Núm. Exp. 2309/2024.

Saucedo Valenzuela Onésimo Edgardo su Sucesión. Sucesorio Familiar 1 Acdo. Núm. Exp. 103/2025.

Shamosh Toachi Marcus vs. Álvarez Benítez María Luisa. Especial Familiar 1 Acdo. Núm. Exp. 1003/2023.

Sociedad Hipotecaria Federal Sociedad Nacional de Crédito, Institución de Banca de Desarrollo en su Carácter de Fiduciario Sustituto del Fondo de Operación y Financiamiento Bancario a la Vivienda (Fovi). Sucesorio Familiar Nuevo. 1 Acdo. Núm. Exp. 421/2025.

Sociedad Hipotecaria Federal Sociedad Nacional de Crédito, Institución de Banca de Desarrollo en su Carácter de Fiduciario Sustituto del Fondo de Operación y Financiamiento Bancario a la Vivienda (Fovi). Sucesorio Familiar Nuevo. 1 Acdo. Núm. Exp. 423/2025.

Soriano Otero Eduardo su Sucesión. Sucesorio Familiar 1 Acdo. Núm. Exp. 175/2025.

Suárez de la Luz Zaira Elizabeth vs. Reyes Guadalupe Israel. Controversias del Orden Familiar Billetes. 1 Acdo. Núm. Exp. 1769/2024.

Sánchez Pastrana María Teresa vs. Arturo Ortiz Martínez. Especial Familiar 2 Acdos. Núm. Exp. 989/2009.

Tena Rodríguez Marco Antonio. Sucesorio Familiar 1 Acdo. Núm. Exp. 2161/2018.

Torres Miranda María Dolores su Sucesión. Sucesorio Familiar 1 Acdo. Núm. Exp. 1/2025.

Tovar Medina Rafael su Sucesión. Sucesorio Familiar Nuevo. 1 Acdo. Núm. Exp. 415/2025.

Troncozo Ibarra José su Sucesión. Sucesorio Familiar 2 Acdos. Núm. Exp. 861/2023.

Trueba Rodríguez Linda Marion vs. Juan Bernardo Engelbrecht Tirado. Especial Familiar Amparo. 1 Acdo. en Amparo. Núm. Exp. 795/2018 Ampro 139/ 2025.

Valdés García Manuel Alejandro vs. Da Silva Mauricio Luciana. Controversias del Orden Familiar 1 Acdo. Núm. Exp. 2027/2024.

Valdés García Manuel Alejandro vs. Da Silva Mauricio Luciana. Controversias del Orden Familiar 2 Acdos. Núm. Exp. 51/2023.

Vargas Tolentino Néstor Iván vs. Alcantar Munguía Rosa Eugenia. Controversias del Orden Familiar 1 Acdo. Núm. Exp. 93/2024.

Vázquez Fuentes Karina Betzabe vs. Sánchez Cárdenas Francisco. Controversias del Orden Familiar 2 Acdos. Núm. Exp. 1707/2024.

Vázquez< Villaseñor Evangelina. Sucesorio Familiar 1 Acdo. Núm. Exp. 1755/2014.

Velasco García Figueroa Víctor Jair vs. Zepeda Martínez María Esperanza. Especial Familiar 3 Acdos. Núm. Exp. 455/2022.

Velasco García Figueroa Víctor Jair vs. Zepeda Martínez María Esperanza. Especial Familiar 2 Acdos. en Incidente. Núm. Exp. 455/2022 Inc. de Reduc. de Pensión Alimenticia.

Velázquez Juárez Pedro vs. Nava Flores Norma. Especial Familiar 2 Acdos. Núm. Exp. 1283/2022.

Vélez Teodoro Elizabeth vs. Félix Santiago Ignacio. Controversias del Orden Familiar 1 Acdo. Núm. Exp. 133/2021.

De León Gamboa Juan su Sucesión. Sucesorio Familiar 1 Acdo. Núm. Exp. 1189/2022.

NO PUBLICADOS

Alfonso Vences Juan Carlos vs. Medina García Laura Grisel. Especial Familiar 1 Acdo. en Incidente. Núm. Exp. 431/2023 Modificación de Régimen de Visitas y Convivencias y Cambio de Lugar de Entrega Recepción de Menor.

Doehner Meeahan Caren Margarita vs. Brinkman de Alba Miguel. Controversias del Orden Familiar Amparo. 1 Acdo. en Amparo. Núm. Exp. 1199/2024 Amparo 591/2025.

Doehner Meeahan Caren Margarita vs. Brinkman de Alba Miguel. Controversias del Orden Familiar Amparo. 1 Acdo. en Amparo. Núm. Exp. 1199/2024 Amparo 708/2025 III.

Hernández González Clicerio vs. Especial Familiar 1 Acdo. en Incidente. Núm. Exp. 1453/2015 Inc. de Oensión Alimenticia.

Miranda Vázquez Stephany vs. Navarrete García Ricardo. Controversias del Orden Familiar 1 Acdo. Núm. Exp. 1823/2023.

Nieto Bahena Lidia Adriana vs. Bricio Edgar López García. Especial Familiar 1 Acdo. en Incidente. Núm. Exp. 859/2021 Guarda y Custodia.

Nieto Bahena Lidia Adriana vs. Bricio Edgar López García. Especial Familiar 1 Acdo. en Incidente. Núm. Exp. 859/2021 Pensión Alimenticia.

AUDIENCIA

Cuéllar Sandoval Guadalupe su Sucesión. Aud. Sucesorio Familiar. 1 Audiencia. Núm. Exp. 2359/2024.

Fernández Castañeda Guadalupe su Sucesión. Aud. Sucesorio Familiar. 1 Audiencia. Núm. Exp. 1483/2024.

Heredia Sánchez Cristóbal su Sucesión. Aud. Sucesorio Familiar. 1 Audiencia. Núm. Exp. 2237/2024.

SOLO CONSULTA
SOLO CONSULTA
SOLO CONSULTA

Mendoza Cruz Gerardo su Sucesión. Aud. Sucesorio Familiar. 1 Audiencia. Núm. Exp. 1881/2024.
Sánchez Morales Alfredo Salvador su Sucesión. Aud. Sucesorio Familiar. 1 Audiencia. Núm. Exp. 89/2025.
Sánchez Villanueva Irma Andreina su Sucesión. Aud. Sucesorio Familiar. 2 AUDIENCIAs. Núm. Exp. 2385/2024.

SENTENCIAS INTERLOCUTORIAS

Moreno Gómez Amparo su Sucesión. Sucesorio Familiar Sent. 1 Núm. Exp. 59/2025
Nava Villasana María de Lourdes. Sucesorio Familiar Sent. 1 Sent. Inter. en Otros. Núm. Exp. 2235/2018 Recurso de Revocación contra Auto 04 Abril 2025
Olvera Hidalgo Iván Benjamín vs. Olvera Hidalgo. Sucesorio Familiar Sent. 1 Sent. Inter. en Cuadernillo. Núm. Exp. 297/2019 Secc. Segunda

NO PUBLICADOS

Cassab Charabati Víctor su Sucesión. Sucesorio Familiar Sent. Interl. 1 Sent. Inter. en Incidente. Núm. Exp. 347/2022 Objeción Y/O Inconformidad Con el Inventario

LA SECRETARIA DE ACUERDOS
LIC. SELENE CELESTE ZAMUDIO RODRÍGUEZ
ECRETARÍA "B"
ACUERDOS DEL 14 DE JULIO DEL 2025

Aboites Gutiérrez Juan Bernabé su Sucesión. Sucesorio Familiar 1 Acdo. Núm. Exp. 54/2025.
Aguilar Bisogno Daniel Omar su Sucesión. Sucesorio Familiar 2 Acdos. Núm. Exp. 262/2025.
Aguirre Castellanos Sara Elena. Juris. Vol. 1 Acdo. Núm. Exp. 118/1987.
Alamilla Ensastegui Gemma Esmeralda vs. Vanegas Rueda Rodrigo. Controversias del Orden Familiar 1 Acdo. Núm. Exp. 648/2023.
Álvarez Servín Andrea vs. Romero Barajas Francisco Javier. Controversias del Orden Familiar 1 Acdo. Núm. Exp. 320/2024.
Ayala Ruíz Heriberto vs. Luz María Espejel Araujo. Especial Familiar 1 Acdo. en Incidente. Núm. Exp. 482/2016 Inc. de Cancel. de Pensión Alimenticia.
Barabtarlo Aisen Óscar su Sucesión. Sucesorio Familiar 2 Acdos. Núm. Exp. 198/2025.
Barrera Fermín Rafael su Sucesión. Sucesorio Familiar 1 Acdo. Núm. Exp. 160/2022.
Barrientos Miranda Karina Jannet. Especial Familiar 1 Acdo. en Incidente. Núm. Exp. 846/2024 Inc. para Regular Las Consecuencias Inherentes Al Divorcio.
Bautista Hernández Francisco Javier vs. Cástulo Torres Luz Gardemia. Controversias del Orden Familiar 3 Acdos. Núm. Exp. 1852/2023.
Bernal Falcón Faustino Alfredo su Sucesión. Sucesorio Familiar 1 Acdo. Núm. Exp. 310/2025.
Bernardino Antonio Carlos su Sucesión. Sucesorio Familiar 1 Acdo. Núm. Exp. 70/2025.
Bonilla Hoyos Josefina vs. Espinosa Ortiz Andrés. Controversias del Orden Familiar 1 Acdo. Núm. Exp. 2114/2024.
Bravo Tavera Arturo su Sucesión. Sucesorio Familiar 1 Acdo. Núm. Exp. 1008/2024.
Bribiesca Angulo Ana María vs. Sánchez Bribiesca Ana Gabriela y Gutiérrez Smith Alonso. Controversias del Orden Familiar Amparo. 3 Acdos. en Amparo. Núm. Exp. 1314/2024 Amparo 884/2025 IV.
Briseño Arch Leticia su Sucesión. Sucesorio Familiar 3 Acdos. Núm. Exp. 326/2025.
Cabrera Pérez Luis Adrián vs. Lebaron Muñoz Glena Ysela. Controversias del Orden Familiar 5 Acdos. Núm. Exp. 2046/2024.
Camacho Aguilar Regina su Sucesión. Sucesorio Familiar 2 Acdos. Núm. Exp. 334/2025.
Casillas Anguiano Antonio. Sucesorio Familiar 1 Acdo. Núm. Exp. 976/2014.
Casillas Anguiano Antonio. Sucesorio Familiar 1 Acdo. en Otros. Núm. Exp. 976/2014 Secc. Segunda.
Castillo Sánchez Karen Yanet vs. Nery Manuel García Hernández. Controversias del Orden Familiar 1 Acdo. en Incidente. Núm. Exp. 1116/2019 Incidenta de Cambio de Guarda y Custodia.
Cervantes Salvatori Marisol vs. Alejandro Canej Vázquez Gongora. Especial Familiar 5 Acdos. en Incidente. Núm. Exp. 590/2021 Tomo Iii- Inc. de Régimen de Visitas y Convivencias - - Tomo III.
Cipriano Ordóñez Hoyo vs. Controversias del Orden Familiar 1 Acdo. en Expedientillo. Núm. Exp. 400/2021 400/2021 Dc.
Cortés Noguerón Licel vs. Fragoso Espinosa Omar. Controversias del Orden Familiar 1 Acdo. Núm. Exp. 2094/2021.
Cuetos Pajares Feliz y/o José Félix Cueto Pajares y/o Félix Cuetos Pajares y/o Félix Cueto Pajares y/o Félix Cuestas Pajares vs. Cueto Montalvo Alberto y Cueto Moltalvo Alffredo y Cueto Puente María Guadalupe y Cuento Puente Sara Alicia. Sucesorio Familiar 1 Acdo. Núm. Exp. 878/2019.
Damián Valdés Gabriela Yunuel vs. Jiménez Alvarado Marco Antonio. Controversias del Orden Familiar 3 Acdos. Núm. Exp. 1586/2024.
Díaz Maldonado Jesús David vs. Reyes Victoria Lorena de Jesús. Controversias del Orden Familiar 1 Acdo. en Incidente. Núm. Exp. 1036/2023 Inc. de Ampliación de Régimen de Visitas y Convivencias.
Díaz Ortiz Tomás su Sucesión. Sucesorio Familiar 1 Acdo. Núm. Exp. 1966/2023.
Escobar Legorreta Fernando Manuel. Sucesorio Familiar 1 Acdo. Núm. Exp. 356/2021.
Escudero Meléndez María de la Luz vs. Castañeda Fernández Héctor Enrique. Controversias del Orden Familiar 3 Acdos. Núm. Exp. 1684/2023.
Escudero Meléndez María de la Luz. Controversias del Orden Familiar 3 Acdos. en Otros. Núm. Exp. 1684/2023 Tomo II.
Fernández Jaramillo Fernando su Sucesión. Sucesorio Familiar 1 Acdo. Núm. Exp. 2446/2024.
Flores del Toro Pedro su Sucesión. Sucesorio Familiar 1 Acdo. Núm. Exp. 24/2025.
Franco Díaz María Eugenia su Sucesión. Sucesorio Familiar 1 Acdo. en Otros. Núm. Exp. 2404/2024 Secc. Segunda.
Fuentes Manzanares Alma Cinthya vs. Gómez Díaz Luis Enrique. Controversias del Orden Familiar 1 Acdo. en Incidente. Núm. Exp. 1426/2021 Inc. de Cancel. de Pensión Alimenticia.
Galván Calderón Lilia vs. Galván Calderón J Guadalupe y Galván Calderón Carmen y Galván Calderón Eulalia y Galván Calderón Marisela y Galván Calderón Laura Leticia y Galván Calderón Lisandra. Controversias del Orden Familiar 2 Acdos. Núm. Exp. 2086/2024.
Gama Sandoval Bertha su Sucesión. Sucesorio Familiar 1 Acdo. Núm. Exp. 1950/2024.
García Bobadilla Santos su Sucesión. Sucesorio Familiar 5 Acdos. Núm. Exp. 100/2025.
García Hernández Jorge vs. Jorge García Flores y Danira Nohemí Álvarez Molina. Controversias del Orden Familiar 1 Acdo. en Incidente. Núm. Exp. 1698/2017 Inc. de Cancel. y/o Terminación de Guarda y Custodia.
García Sierra José Aurelio su Sucesión. Sucesorio Familiar 4 Acdos. Núm. Exp. 674/2023.
Garza Puga Rita su Sucesión. Sucesorio Familiar 1 Acdo. Núm. Exp. 224/2025.
Gervassi León María Berenice. Juris. Voluntaria Familiar 5 Acdos. Núm. Exp. 1076/2024.
Gómez Núñez Yolanda vs. Alejndro Suárez García. Controversias del Orden Familiar 1 Acdo. Núm. Exp. 828/2012.
González Guadarrama Ángel Roberto vs. Moreno González Mariela Selene. Controversias del Orden Familiar 1 Acdo. Núm. Exp. 166/2023.
González Morales Antonio su Sucesión. Sucesorio Familiar 1 Acdo. Núm. Exp. 340/2025.
González Ortega Juan Ismael su Sucesión. Sucesorio Familiar 1 Acdo. en Otros. Núm. Exp. 1708/2021 Secc. Segunda.
González Quezada Cilia Marcela vs. José Luis Martínez Quiroz. Controversias del Orden Familiar 2 Acdos. en Incidente. Núm. Exp. 942/2018 Inc. de Guarda y Custodia Compartida.
Gutiérrez Ruíz Miguel su Sucesión. Sucesorio Familiar 1 Acdo. Núm. Exp. 1116/2022.
Guzmán Reyes Claudia Eugenia vs. Durán Ortega Mauricio Azael. Especial Familiar 1 Acdo. en Incidente. Núm. Exp. 2270/2019 Inc. para Regular Las Consecuencias Inherentes a la Disol. del Vinculo Matrimonial.
Guzmán Reyes Claudia Eugenia vs. Mauricio Azael Durán Ortega. Especial Familiar 3 Acdos. en Incidente. Núm. Exp. 2270/2019 Inc. para Modificar Pensión Alimenticia Provisonal y para la Conservación del Patrimonio Adquir.
Guzmán Reyes Claudia Eugenia vs. Mauricio Azael Durán Ortega. Especial Familiar 2 Acdos. en Incidente. Núm. Exp. 2270/2019 Tomo IV del Inc. para Regular Las Consecuencias Inherentes a la Disol. del Vínculo Matrimon.
Hernández Aguirre Sara. Sucesorio Familiar 6 Acdos. en Otros. Núm. Exp. 530/2019 Secc. Tercera.
Hernández Espinoza Edgar. Interd. 1 Acdo. Núm. Exp. 1882/2010.

SOLO CONSULTA
SOLO CONSULTA
SOLO CONSULTA

Hernández García Sharon vs. Medina Cruz Mario. Especial Familiar 2 Acdos. en Incidente. Núm. Exp. 532/2023 Inc. de Cambio de Guarda y Custodia.

Hernández González Noé su Sucesión. Sucesorio Familiar 1 Acdo. en Otros. Núm. Exp. 390/2023 Secc. Tercera.

Hernández Ricardo. Juris. Voluntaria Familiar Dada Cuenta. 1 Acdo. Núm. Exp. 2082/2024.

Iturralde Marín Leonor vs. Bucio Béjarano José Rodolfo. Especial Familiar 1 Acdo. en Incidente. Núm. Exp. 1876/2023 Inc. de Liquidación de Sociedad Conyugal.

Ivison Mata Ricardo Carlos vs. Lobato Contreras Mónica. Controversias del Orden Familiar 2 Acdos. Núm. Exp. 642/2024.

Jiménez Gutiérrez Verónica Tamara vs. Castro Morales Jonathan. Controversias del Orden Familiar 4 Acdos. Núm. Exp. 850/2023.

Juárez Carreño Raúl vs. C. Director del Registro Civil. Ord. Civil Familiar 1 Acdo. Núm. Exp. 40/2007.

Juárez Jiménez Luis Rodrigo vs. Coronado Bonilla Ligia Beatriz. Especial Familiar 1 Acdo. Núm. Exp. 588/2015.

Lajko Kurucz Sarolta Erzsebet y Navarrete Lajko Emily Laisha y Navarrete Lajko Tabata vs. Navarrete Márquez José Luis. Controversias del Orden Familiar 2 Acdos. Núm. Exp. 558/2023.

Lee Velásquez María Graciela vs. David Octavio Sánchez de Villa. Especial Familiar 1 Acdo. Núm. Exp. 870/2009.

López Chávez José. Especial Familiar 3 Acdos. en Incidente. Núm. Exp. 1682/2013 Inc. de Modificación y Pago de Pensión Alimenticia.

López Gutiérrez Mónica María. Juris. Voluntaria Familiar 3 Acdos. en Incidente. Núm. Exp. 1948/2013 Inc. de Remoció de Tutriz.

López Petrone Luisa María vs. Óscar González Montoya. Especial Familiar 7 Acdos. en Incidente. Núm. Exp. 618/2017 Bis. 2 Inc. de Guarda y Custodia, Pensión Alimenticia Definitiva.

López Torres María Guadalupe su Sucesión. Juris. Voluntaria Familiar 1 Acdo. Núm. Exp. 226/2025.

López de la Cruz Guadalupe su Sucesión. Sucesorio Familiar 2 Acdos. Núm. Exp. 332/2025.

Luna Guerra Antonio vs. Chamosa Ruíz Adriana María Eugenia. Controversias del Orden Familiar 4 Acdos. Núm. Exp. 1364/2023.

Mancilla López Ana María. Sucesorio Familiar 2 Acdos. en Incidente. Núm. Exp. 1682/2016 Inc. de Ejecc. de Sentencia.

Marentes Martínez Pablo Francisco. Sucesorio Familiar 1 Acdo. Núm. Exp. 1952/2018.

Martínez Gutiérrez Laura vs. Rodríguez García Néstor Antonio. Especial Familiar 2 Acdos. en Incidente. Núm. Exp. 250/2022 Inc. de Liquidación de Sociedad Conyugal.

Martínez Hiraki María Liliana vs. Juan Carlos Terrazas Yuren. Especial Familiar 1 Acdo. en Incidente. Núm. Exp. 570/2017 Inc. de Aumento de Pensión Alimenticia.

Martínez Incapie Edgar vs. Medina García Lydia. Especial Familiar 2 Acdos. en Incidente. Núm. Exp. 112/2023 Inc. de Alimentos.

Martínez Jiménez Claudia Graciela su Sucesión. Sucesorio Familiar Dada Cuenta. 1 Acdo. Núm. Exp. 98/2025.

Martínez Moreno Héctor y Martínez Moreno Gabriel y Martínez Moreno Miguel Ángel y Martínez Moreno María del Carmen. Sucesorio Familiar 1 Acdo. Núm. Exp. 142/2025.

Martínez Hernández Albertina vs. Edgazr Iván Paredes Laguna. Alim. Expedientillo. 1 Acdo. Núm. Exp. 658/2001.

Marín Meneses Ángel Edgar y María del Rocío Hernández Cortés. Div. Vol. 1 Acdo. Núm. Exp. 1086/2001.

Mendoza Ávila Alberto su Sucesión. Sucesorio Familiar 3 Acdos. Núm. Exp. 222/2025.

Mendoza Melero Elvia Lizeth vs. Suárez Grandas Ricardo Andrés. Controversias del Orden Familiar 2 Acdos. Núm. Exp. 784/2024.

Montoya Reséndiz Montserrat vs. Trejo Jiménez Yair Asael. Especial Familiar 1 Acdo. en Expedientillo. Núm. Exp. 298/2022 Expedientillo.

Murillo Colín Esteban su Sucesión. Sucesorio Familiar 1 Acdo. Núm. Exp. 254/2025.

Nares García Braulio vs. Acosta García Claudia. Controversias del Orden Familiar 1 Acdo. Núm. Exp. 1232/2023.

Niebla Jiménez Ana Laura vs. García Roncal Samir. Controversias del Orden Familiar 1 Acdo. Núm. Exp. 2398/2024.

Niebla Jiménez Ana Laura vs. García Roncal Samir. Controversias del Orden Familiar 1 Acdo. en Incidente. Núm. Exp. 2398/2024 Inc. de Reduc. de Pensión Alimenticisa.

Orihuela Pedraza Daniel su Sucesión. Sucesorio Familiar 1 Acdo. Núm. Exp. 140/2025.

Oropeza Rufino Jaquelíne vs. Jiménez Corrales César. Controversias del Orden Familiar 1 Acdo. Núm. Exp. 1136/2022.

Ortega Blanco Salvador Daniel su Sucesión. Sucesorio Familiar 2 Acdos. en Incidente. Núm. Exp. 1902/2023 Inc. de Entrega de la Pos. Material de la Masa Hereditaria.

Ortiz Barrón Elizabeth vs. Daniel Alberto Troncoso Guadarrama. Especial Familiar 1 Acdo. en Incidente. Núm. Exp. 718/2016 Inc. de Cancel. de Pensión Alimenticia.

Ortiz Flores Jasmín Berenice vs. Vargas Alcocer Enrique Jonathan. Controversias del Orden Familiar 1 Acdo. Núm. Exp. 1760/2023.

Partida Valladares Luis Enrique su Sucesión. Sucesorio Familiar 1 Acdo. Núm. Exp. 118/2025.

Payan Sánchez José Mario su Sucesión. Sucesorio Familiar mal Publ. del 11 de Julio. 1 Acdo. Núm. Exp. 2462/2024.

Peralta Cleto Zeferina su Sucesión. Sucesorio Familiar 1 Acdo. Núm. Exp. 2416/2024.

Peralta Cleto Zeferina su Sucesión. Sucesorio Familiar 1 Acdo. en Otros. Núm. Exp. 2416/2024 Secc. Segunda.

Pérez Anaya Kenny Yaneth vs. Ulage Mercado Adrián Gabriel. Controversias del Orden Familiar 1 Acdo. Núm. Exp. 266/2024.

Pérez Méndez Adriana y/o Especial Familiar 1 Acdo. en Incidente. Núm. Exp. 1566/2007 de Guarda, Custodia, Cancel. de Pensión Alimenticia y Fijación de Pensión Alimenticia.

Pérez Osorio Ricardo vs. María Margarita Tavera Curiel. Especial Familiar Amparo. 2 Acdos. en Amparo. Núm. Exp. 82/1998 Amparo 139/2025.

Pérez Partida Raquel. Juris. Voluntaria Familiar 1 Acdo. Núm. Exp. 968/2022.

Peña López Baltazar su Sucesión. Sucesorio Familiar 1 Acdo. Núm. Exp. 2292/2024.

Pineda Pérez Jesús su Sucesión. Sucesorio Familiar 1 Acdo. Núm. Exp. 300/2025.

Pizano Jiménez Idalia vs. Pedroza Hernández Enrique. Controversias del Orden Familiar 1 Acdo. Núm. Exp. 2260/2014.

Plata Moreno Ángel vs. Pérez Garduño Sandra Edith. Controversias del Orden Familiar 3 Acdos. Núm. Exp. 1024/2024.

Quintanilla y Avilés María del Carmen su Sucesión. Sucesorio Familiar 1 Acdo. Núm. Exp. 338/2025.

Ramírez Jiménez Hayde vs. Gutiérrez González Marcelo Francico. Controversias del Orden Familiar 1 Acdo. Núm. Exp. 1784/2023.

Ramírez Navarro Ernesto su Sucesión. Sucesorio Familiar 1 Acdo. Núm. Exp. 30/2025.

Ramírez Zavala Miguel Ángel. Sucesorio Familiar Dada Cuenta. 1 Acdo. Núm. Exp. 436/2025.

Rangel Barragán Rufina Esther. Juris. Voluntaria Familiar 1 Acdo. Núm. Exp. 1590/2023.

Rangel Durán José Manuel su Sucesión. Sucesorio Familiar 2 Acdos. Núm. Exp. 2420/2024.

Rebollar Aguilar Karen Alexia vs. Pulido Méndez Edgar Emiliano. Controversias del Orden Familiar 2 Acdos. Núm. Exp. 2184/2024.

Reyez Ramírez José Manuel su Sucesión. Sucesorio Familiar Expedientillo. 1 Acdo. Núm. Exp. 714/2024.

Reynoso Almazán Ariana Lizbeth vs. Jiménez Chávez Eduardo. Controversias del Orden Familiar 2 Acdos. Núm. Exp. 2068/2024.

Ríos Solano María Guadalupe. Controversias del Orden Familiar 2 Acdos. en Incidente. Núm. Exp. 638/2003 Segundo Inc. de Cancel. de Pensión Alimenticia.

Rivera Acevedo Mariana Berenice vs. Rocha González José Manuel. Controversias del Orden Familiar 2 Acdos. Núm. Exp. 2200/2024.

Rocha González María del Carmen vs. Prado Flores Francisco. Controversias del Orden Familiar 2 Acdos. Núm. Exp. 1376/2024.

Rocío Razo Diana vs. Ramón Poire Jimnenez. Controversias del Orden Familiar 3 Acdos. Núm. Exp. 1024/2022.

Rodríguez García Jéssica Aurora vs. Eduardo Ruíz Quiroz. Controversias del Orden Familiar 1 Acdo. Núm. Exp. 1500/2017.

Rosas Guzmán Pedro su Sucesión. Sucesorio Familiar 1 Acdo. Núm. Exp. 1822/2021.

Ruíz Concepción Guadalupe vs. Joel Montes Martínez. Controversias del Orden Familiar 3 Acdos. en Incidente. Núm. Exp. 692/2009 Inc. de Cancel. de Pensión Alimenticia.

Ruíz Figeroa Virginia vs. José de Jesús Álvarez Figueroa. Especial Familiar 1 Acdo. Núm. Exp. 2378/2014.

Ruíz Marín Enedina su Sucesión. Sucesorio Familiar 1 Acdo. en Otros. Núm. Exp. 1364/2024 Secc. Segunda.

Ruíz Olemdo María de Lourdes vs. Andrés Fernando Rivas Castañeda. Especial Familiar 1 Acdo. Núm. Exp. 896/2013.

Ruíz Olemdo María de Lourdes vs. Andrés Fernando Rivas Castañeda. Especial Familiar 1 Acdo. en Incidente. Núm. Exp. 896/2013 Inc. de Vía de Apremio.

SOLO CONSULTA
SOLO CONSULTA
SOLO CONSULTA

Sánchez Mondragón Juan Luis su Sucesión. Sucesorio Familiar 1 Acdo. Núm. Exp. 944/2023.
Sánchez Ortiz Javier su Sucesión. Sucesorio Familiar 1 Acdo. Núm. Exp. 430/2023.
Sánchez Piña María Antonia vs. Jacobo Rodríguez Lamberto. Alim. 1 Acdo. Núm. Exp. 116/1998.
Sandoval Saldaña Francisca su Sucesión. Sucesorio Familiar 1 Acdo. Núm. Exp. 270/2025.
Saucedo Bravo Socorro vs. López García Lizeth. Exh. Familiar 1 Acdo. en Incidente. Núm. Exp. 244/2024 Inc. de Alimentos.
Segura y Juárez Pedro. Sucesorio Familiar 1 Acdo. Núm. Exp. 1496/2017.
séptimo velázquez maira abigail vs. pedro adán garcía calvario. controversias del orden familiar 2 acdos. núm. exp. 700/2016.
Sotomayor Bustos Juan Jesús Julio su Sucesión. Sucesorio Familiar 1 Acdo. Núm. Exp. 160/2025.
Stierle Tijerina María Angélica Magdalena su Sucesión. Sucesorio Familiar Dada Cuenta. 1 Acdo. Núm. Exp. 406/2025.
Tapia Avilés Brígido Enrique vs. Reyes García Maritoña. Controversias del Orden Familiar Billetes. 2 Acdos. Núm. Exp. 1984/2024.
Tejeda Guerrero Yamile Guadalupe vs. Guerrero Silvas Alma Delia. Controversias del Orden Familiar 2 Acdos. Núm. Exp. 1250/2024.
Téllez González Sarahi vs. Garduño Benítez Rafael. Controversias del Orden Familiar 3 Acdos. Núm. Exp. 2254/2024.
Terova García Alma Rosa Araceli vs. Rodolfo Eleazar Medina Franco. Especial Familiar 1 Acdo. en Incidente. Núm. Exp. 314/2005 Bis. 2 Inc. de Ejecc. de Sentencia.
Velázquez Mena María Delia vs. Xavier Gómez Quintero. Div. Nec. 1 Acdo. Núm. Exp. 1346/2004.
Villagrán Pacheco Óscar Federico y Villagrán Pacheco Darío Antonio y Villagrán Pacheco Mario Alberto y Villagrán Pacheco José de Jesús Alfredo y Villagrán Pacheco Alma Angélica y Villagrán Pacheco Edith Matilde y Villagrán Pacheco Betzabe del Carmen. Sucesorio Familiar 2 Acdos. Núm. Exp. 116/2025.
Villarreal Vargas Abigali vs. López Mendiola Fernando. Controversias del Orden Familiar 1 Acdo. Núm. Exp. 2338/2024.
Zarenana Muñoz Jéssica vs. Rivas Aguilar José de Jesús. Controversias del Orden Familiar 1 Acdo. Núm. Exp. 1898/2015.
De la Cruz Pastrana Érika vs. Vidal Mora Miguel Ángel. Especial Familiar 1 Acdo. en Incidente. Núm. Exp. 736/2024 Inc. de Guarda y Custodia y Régimen de Visitas.
MAL PUBLICADOS
Silva Manzanero Maricela vs. Lozada Pacheco Michelle. Controversias del Orden Familiar 1 Acdo. Núm. Exp. 522/2024.

LA SECRETARIA DE ACUERDOS
LIC. BLANCA ESTELA VALDEZ SANTAMARÍA

VIGÉSIMO QUINTO DE LO FAMILIAR

SECRETARÍA "A"
ACUERDOS DEL 14 DE JULIO DEL 2025

Acosta Negrete Carmen. su Sucesión. Sucesorio Familiar Acuerdo. 1 Acdo. Núm. Exp. 914/2005 Secc. Tercera.
Alvarado León Paulino su Sucesión. Sucesorio Familiar Acuerdo. 1 Acdo. en Otros. Núm. Exp. 1387/2024 Secc. Segunda.
Álvarez Gutiérrez Alexis vs. Hernández Montoya Brenda Lilia. Especial Familiar Acuerdo. 2 Acdos. Núm. Exp. 1561/2023.
Angulo González José Antonio su Sucesión. Sucesorio Familiar Acuerdo. 1 Acdo. Núm. Exp. 193/2025.
Arzate Malpica Luz María vs. Apango Pérez Edgar Gustavo Isaac. Controversias del Orden Familiar 1 Acdo. en Incidente. Núm. Exp. 521/2009 Inc. de Pago de Pensiones Vencidas y No Pagadas.
Báez Ruíz Ana Karen vs. González Moreno Ricardo. Controversias del Orden Familiar Acuerdo. 1 Acdo. Núm. Exp. 957/2023 Tomo II Principal.
Becerril Moya Fernando su Sucesión. Sucesorio Familiar 1 Acdo. Núm. Exp. 1181/2023.
Bolaños Carrillo Guadalupe su Sucesión. Sucesorio Familiar Acuerdo. 1 Acdo. Núm. Exp. 7/2025.
Bonilla Vigueras Alicia. Juris. Voluntaria Familiar 1 Acdo. Núm. Exp. 1983/2018.
Camacho Serrano Lidia vs. Aguilar Tenorio Santos. Especial Familiar 1 Acdo. en Incidente. Núm. Exp. 1503/2016 Inc. de Cumplimentación, Cuantif. y Actual. de Pago de Pensión Alimenticia.
Casanova Mejía Donaji vs. Necoechea Rivas Sergio Alejandro. Especial Familiar 1 Acdo. Núm. Exp. 409/2025.
Castillo Acevedo María Luisa su Sucesión. Sucesorio Familiar 1 Acdo. Núm. Exp. 155/2025.
Castillo Arcos Darinka Mirian vs. Cruz Jaime José Ignacio. Controversias del Orden Familiar 1 Acdo. en Incidente. Núm. Exp. 723/2012 Inc. de Cancel. de Pensión.
Castillo Botello Irma Lizeth vs. Aranda Murillo Luis Ángel. Controversias del Orden Familiar Entrega de Billete. 1 Acdo. Núm. Exp. 3215/2024 Tomo II.
Castro García María de la Trinidad su Sucesión. Sucesorio Familiar 1 Acdo. Núm. Exp. 2861/2024.
Castro Garrido Joaquín vs. Álvarez Cervantes Deborah Berenice. Controversias del Orden Familiar Acuerdo. 1 Acdo. en Incidente. Núm. Exp. 2165/2024 Inc. de Aumento de Pensión Alimenticia.
Cerón de la Vega Teresa su Sucesión. Sucesorio Familiar Acuerdo. 1 Acdo. Núm. Exp. 2717/2024.
Cervantes Austria Stephanie Michelle vs. Muller Barrón Diego Arturo. Controversias del Orden Familiar 1 Acdo. Núm. Exp. 2463/2024 Tomo III.
Chávez Peredo Luz Andrea vs. Paredes Escamilla Mario Alberto. Controversias del Orden Familiar 1 Acdo. Núm. Exp. 1189/2023.
Corona Guevara Carla vs. Balderas Rodríguez Alberto David. Controversias del Orden Familiar 1 Acdo. Núm. Exp. 1731/2022.
Cruz Pérez Fabián vs. Martínez Pérez Lluvia Yesenia. Controversias del Orden Familiar Entrega de Billete. 1 Acdo. Núm. Exp. 99/2024.
Curiel Martínez María Leticia. Sucesorio Familiar 1 Acdo. Núm. Exp. 687/2024.
Domínguez Sarricolea Héctor. Sucesorio Familiar 1 Acdo. Núm. Exp. 265/2021.
Eguiza Muñoz José Daniel vs. Castro Juárez Alma Delia. Controversias del Orden Familiar 1 Acdo. en Expedientillo. Núm. Exp. 1395/2010 Expedientillo.
Estrada Carrillo Manuel vs. Estrada Torres Verónica y Estrada Torres Máximo y Estrada Torres Daniel y Estrada Torres Margarita y Estrada Torres Jaime y Estrada Torres Mauro. Controversias del Orden Familiar Acuerdo. 1 Acdo. Núm. Exp. 1469/2023 Tomo II Principal.
Estrada Segura Mauricio vs. Arévalo Camarena Kimberly Naomi. Controversias del Orden Familiar 1 Acdo. en Incidente. Núm. Exp. 1721/2021 Inc. de Cambio de Guarda y Custodia.
Flores Silva Ageo vs. Solalindez Covarrubias Teresa. Especial Familiar Acuerdo. 1 Acdo. en Incidente. Núm. Exp. 3/2021 Inc. de Liquidación de Sociedad Conyugal.
Garavito Ovalle Paula Tatiana vs. Espinosa Ballesteros José Arturo. Controversias del Orden Familiar Acuerdo. 4 Acdos. Núm. Exp. 1533/2024 Tomo II Principal.
García Dávila Scarleth Jaquelíne vs. Ortiz Osuna José Manuel. Controversias del Orden Familiar Acuerdo. 2 Acdos. Núm. Exp. 69/2025 Tomo II.
García Escamilla María del Carmen vs. Rivera García Raúl. Controversias del Orden Familiar Acuerdo. 1 Acdo. en Incidente. Núm. Exp. 779/2023 Inc. de Modificación de Pensión Alimenticia Provisional.
García Escareño Octavio vs. Zamora León Omdina del Agua. Especial Familiar 1 Acdo. en Incidente. Núm. Exp. 23/2022 Inc. de Compensación.
García Ruíz Andrés vs. Márquez Espinosa Adriana Enriqueta. Especial Familiar 1 Acdo. en Incidente. Núm. Exp. 919/2014 Inc. de Cancel. de Pensión Alimenticia.
García Sánchez Jaime su Sucesión. Sucesorio Familiar Acuerdo. 1 Acdo. Núm. Exp. 727/2024.
García Zamora María Elia. Sucesorio Familiar 1 Acdo. Núm. Exp. 245/2018.
Gómez Bermúdez María Érika vs. Gómez López Juan Carlos. Alim. 1 Acdo. Núm. Exp. 417/2025.
Gómez García Claudia vs. Sánchez Mendiola Armando. Especial Familiar 1 Acdo. Núm. Exp. 1867/2023.
González Flores Fernando vs. Saavedra Chirino Arisbed Guadalupe. Controversias del Orden Familiar Acuerdo. 1 Acdo. Núm. Exp. 1195/2024.
González Márquez Margarita su Sucesión. Sucesorio Familiar 1 Acdo. Núm. Exp. 1241/2024.
González Panduro Iván vs. Jaramillo Ramírez Griselda. Especial Familiar Entrega de Billete. 1 Acdo. Núm. Exp. 3005/2024.
González Ramón Severo su Sucesión. Sucesorio Familiar 1 Acdo. Núm. Exp. 3269/2024.
González Sánchez Martha Atala su Sucesión. Sucesorio Familiar Acuerdo. 1 Acdo. Núm. Exp. 2713/2024.

SOLO CONSULTA
SOLO CONSULTA
SOLO CONSULTA

Gutirrez Salazar Karina vs. Montaño Ochoa Pedro Edgar. Especial Familiar Acuerdo. 1 Acdo. en Incidente. Núm. Exp. 511/2020 Inc. de Guarda y Custodia, Pensión Alimenticia y Régimen de Visitas.

Guzmán Esquer Yareli Dolores vs. Espinosa Martínez Miguel. Especial Familiar Acuerdo. 1 Acdo. en Incidente. Núm. Exp. 1473/2021 Inc. de Visitas y Convivencias.

Hernández Benítez Herminia su Sucesión. Sucesorio Familiar 1 Acdo. Núm. Exp. 999/2024.

Hernández Castillo Lizbeth vs. Torres Valle Rodríguez Gustavo. Controversias del Orden Familiar 1 Acdo. en Incidente. Núm. Exp. 2201/2024 Cuantif. y Pago de Pensiones Alimenticias Vencidas y No Pagadas.

Hernández Castrejón Brenda Lucero vs. Reyna Miramón Ricardo Orson. Controversias del Orden Familiar 2 Acdos. Núm. Exp. 2263/2023.

Hernández Godínez Luis Ángel vs. Tadeo Sánchez Hilda Nitzia. Controversias del Orden Familiar 1 Acdo. Núm. Exp. 1437/2023 Tomo II Principal.

Hernández Luna Carlos Jason vs. Maldonado Armenta Verónica Elena. Especial Familiar 4 Acdos. en Incidente. Núm. Exp. 73/2025 Inc. de Régimen de Visitas y Convivencias.

Ibarra Perea Nancy vs. Córdova Islas Javier. Controversias del Orden Familiar Acuerdo. 1 Acdo. en Incidente. Núm. Exp. 383/2025 Inc. de Incumplimiento de Convenio.

Jiménez Hernández Faustino su Sucesión. Sucesorio Familiar 4 Acdos. en Incidente. Núm. Exp. 2335/2024 Inc. de Nul. de Actuaciones.

Jiménez Peralta Jorge vs. Bisueto Flores Susana Elizabeth. Controversias del Orden Familiar 2 Acdos. Núm. Exp. 2243/2014 Tomo IV Principal.

Lamar Ordóñez Consuelo su Sucesión. Sucesorio Familiar 1 Acdo. Núm. Exp. 1387/2023.

León Loperena Catalina. Sucesorio Familiar 1 Acdo. en Expedientillo. Núm. Exp. 1297/2013 Expedientillo.

López Rodríguez Esperanza. Sucesorio Familiar Acuerdo. 1 Acdo. Núm. Exp. 483/2021.

López Trejo Guillermo su Sucesión. Sucesorio Familiar 1 Acdo. Núm. Exp. 2577/2024.

Loza Salas Wendy Lesly vs. González Priego Julio César. Controversias del Orden Familiar 1 Acdo. Núm. Exp. 469/2025.

Lozada Baltazar Natalia Mayagohet vs. Calderón Arias Julio Alberto. Especial Familiar 1 Acdo. Núm. Exp. 1799/2023.

Marcos Franco Carona. Especial Familiar 2 Acdos. en Expedientillo. Núm. Exp. 69/1994.

Márquez Jasso José Topiltzin vs. Pérez López Ruth. Especial Familiar 1 Acdo. en Incidente. Núm. Exp. 233/2020 Tomo II Inc. de Modificación de Guarda y Custodia.

Martínez Ramírez Andrea su Sucesión. Sucesorio Familiar Acuerdo. 1 Acdo. en Incidente. Núm. Exp. 1137/2022 Inc. de Oposición Al Proyecto de Partición y Adjudicación.

Martínez y Sáenz Josefina. Juris. Voluntaria Familiar 1 Acdo. Núm. Exp. 1931/2024.

Martínez Romero Irma vs. Urbina Campos Elder Antonio. Alim. Comparec. 1 Acdo. Núm. Exp. 1615/2005.

Mayen Fuentes Enrique vs. Galindo López Angélica. Especial Familiar 1 Acdo. Núm. Exp. 2587/2024.

Mendoza Ramírez Israel Josua vs. García Saldaña Jacqueline. Controversias del Orden Familiar 1 Acdo. en Incidente. Núm. Exp. 2159/2022 Inc. de Cancel. del Régimen de Visitas.

Milán Rodea Luis. Sucesorio Familiar 1 Acdo. en Expedientillo. Núm. Exp. 275/1997 Expedientillo.

Montes Ávila Araceli vs. Espinosa Evaristo Agustín. Controversias del Orden Familiar 1 Acdo. Núm. Exp. 571/2023.

Montes Salgado José Luis su Sucesión. Sucesorio Familiar 1 Acdo. Núm. Exp. 1653/2023.

Morales de Ortega María. Sucesorio Familiar 1 Acdo. Núm. Exp. 427/2025.

Muñiz Segura Julio César. Juris. Voluntaria Familiar 1 Acdo. Núm. Exp. 1519/2022 Rendición de Ctas. 2024.

Najar Gallardo Ramón vs. Najar Gallardo Luis Alberto y Avendaño Hernández Lizbeth Vanessa. Controversias del Orden Familiar 1 Acdo. Núm. Exp. 1045/2023 Tomo II Principal.

Navarro García Amalia su Sucesión. Sucesorio Familiar 1 Acdo. Núm. Exp. 9/2025.

Olivares Ortiz Alejandra vs. Vargas Juárez José Raúl. Controversias del Orden Familiar 1 Acdo. Núm. Exp. 785/2024.

Ontiveros Castillo Carmen Marely vs. Romero de Amarillas Sánchez Juan Antonio. Controversias del Orden Familiar Acuerdo. 1 Acdo. Núm. Exp. 151/2022 Tomo II Principal.

Orozco González Carla Érika vs. González Badillo Carlos Bruno. Controversias del Orden Familiar Acuerdo. 1 Acdo. en Incidente. Núm. Exp. 731/2020 Inc. de Cancel. de Pensión Alimenticia.

Padúa García María Antonieta Xóchitl vs. Villareal Hurtado Iván. Especial Familiar Acuerdo. 1 Acdo. en Incidente. Núm. Exp. 2697/2024 Inc. de Incumplimiento de Convn. Judicial.

Prieto Romero Alicia su Sucesión. Sucesorio Familiar 1 Acdo. Núm. Exp. 2065/2024.

Ramírez Ángel María Guadakupe vs. Ibarra Villegas Noé W, Controversias del Orden Familiar 1 Acdo. en Expedientillo. Núm. Exp. 727/2009 Expedientillo.

Reyes García Fabián su Sucesión. Sucesorio Familiar 1 Acdo. en Otros. Núm. Exp. 679/2024 Secc. Segunda.

Reyes Hernández Areli vs. Arenas Trujillo Enrique. Especial Familiar 1 Acdo. Núm. Exp. 597/2024.

Rito Brito Sandra Estela vs. Guzmán Huitrón José Ignacio. Controversias del Orden Familiar 2 Acdos. Núm. Exp. 711/2024.

Rivera Cervantes Mariana Marcela vs. Miranda Gama Gilberto. Especial Familiar 1 Acdo. en Incidente. Núm. Exp. 3241/2024 Inc. de Guarda y Custodia.

Rojas González Jorge Arnulfo su Sucesión. Sucesorio Familiar 1 Acdo. Núm. Exp. 339/2023.

Román Jardón Enrique vs. Martínez Arango Rocío Roberta. Especial Familiar Acuerdo. 1 Acdo. Núm. Exp. 2933/2024.

Ruíz Martínez Manuel vs. Díaz Bethencourt Dinhora. Especial Familiar 1 Acdo. Núm. Exp. 897/2018 Bis. 2 Inc. de Reincorporación y Salida del Dom. Conyugal.

Sánchez López Talia Jimena vs. Montalvo Guzmán Mario. Especial Familiar Acuerdo. 2 Acdos. en Incidente. Núm. Exp. 115/2010 Inc. de Incremento de Pensión Alimenticia (2).

Tirado Pérez Carlos vs. Vargas Díaz Barriga Cecilia. Especial Familiar Acuerdo. 1 Acdo. en Incidente. Núm. Exp. 1103/2022 Inc. para Regular Visitas y Convivencias Definitivas.

Tirado Pérez Carlos vs. Vargas Díaz Barriga Cecilia. Especial Familiar Acuerdo. 1 Acdo. en Incidente. Núm. Exp. 1103/2022 Inc. de Compensación.

Tirado Pérez Carlos vs. Vargas Díaz Barriga Cecilia. Especial Familiar Acuerdo. 1 Acdo. en Incidente. Núm. Exp. 1103/2022 Inc. de Nul. de Actuaciones (Compensación)).

Vejerano Acuña Pedro Pablo vs. Speare Pimienta Alexandra. Controversias del Orden Familiar 1 Acdo. en Incidente. Núm. Exp. 3267/2024 Inc. de Incumplimiento Depensión Alimenticia Provisional.

Vejerano Acuña Pedro Pablo vs. Speare Pimienta Alexandra. Controversias del Orden Familiar 1 Acdo. en Incidente. Núm. Exp. 3267/2024 Inc. de Reduc. y Modificación de Pensión Alimenticia Provisional.

Velasco García Araceli vs. Amador Meneses Martín. Controversias del Orden Familiar Acuerdo. 4 Acdos. Núm. Exp. 1215/2023.

Velásquez Salguero Germán vs. Dávila Bravo Iann Daniela. Controversias del Orden Familiar Acuerdo. 1 Acdo. Núm. Exp. 2045/2024.

Vergara Fernández Henry Juver su Sucesión. Sucesorio Familiar 1 Acdo. Núm. Exp. 2945/2024.

Vicentinne Rosa Dos Santos Lharissa vs. Barantz Asa. Controversias del Orden Familiar Acuerdo. 1 Acdo. en Incidente. Núm. Exp. 1533/2019 Inc. de Reduc. de Pensión Alimenticia (Actual).

Vicentinne Rosa Dos Santos Lharissa vs. Baratz Asa. Controversias del Orden Familiar Acuerdo. 1 Acdo. en Incidente. Núm. Exp. 1533/2019 Inc. de Pago de Pensiones Vencidas y No Pagadas e Incremento de Pensión.

Vieyra Moreno Ana Laura vs. Rosales Salazar Raúl Rubén. Especial Familiar Acuerdo. 1 Acdo. Núm. Exp. 917/2018 Tomo IV.

Vieyra Moreno Ana Laura vs. Rosales Salazar Raúl Rubén. Especial Familiar Acuerdo. 3 Acdos. en Incidente. Núm. Exp. 917/2018 Tomo IV Inc. de Liquidación de Sociedad Conyugal y Fjación de Pensión Alimenticia.

Villarreal Sánchez Érika Yazmín vs. López Nazario Carlos Natan. Controversias del Orden Familiar 1 Acdo. Núm. Exp. 1121/2024.

Vital Mendoza Lorena vs. Cazales Gutiérrez José Luis. Controversias del Orden Familiar Acuerdo. 1 Acdo. en Incidente. Núm. Exp. 2637/2024 Inc. de Cancel. de Pensión Alimenticia (Vs Lorena Vital Mendoza).

Vizuet Cadena Flora su Sucesión. Sucesorio Familiar 2 Acdos. Núm. Exp. 2081/2024.

Zamorano Castillo Nuri Paula vs. Sánchez Macías Gregorio Ángel. Controversias del Orden Familiar Acuerdo. 4 Acdos. en Incidente. Núm. Exp. 757/2019 Inc. de Reduc. de Pensión Alimenticia.

SOLO CONSULTA
SOLO CONSULTA
SOLO CONSULTA

Zamorano Castillo Nuri Paula vs. Sánchez Macías Gregorio Ángel. Controversias del Orden Familiar Acuerdo. 1 Acdo. Núm. Exp. 757/2019 Tomo II Principal.
Zapata Ortega Lauri. su Sucesión. Sucesorio Familiar 1 Acdo. Núm. Exp. 25/2011 Secc. Segunda.
Álvarez Valverde Cirila Rufina. Sucesorio Familiar 1 Acdo. Núm. Exp. 85/2025 Bis. 1.
AUDIENCIA
Márquez Martínez Vania Grisel vs. Reyes Cervantes Antonio Román. Platica Controversias del Orden Familiar 1 Audiencia. Núm. Exp. 1445/2024.

SENTENCIAS INTERLOCUTORIAS

Alvarado López Javier vs. León Trejo Laura. Especial Familiar Sent. Interlocutoria- Inc. de Compensación para el Cump. de Pago de Pensión Alimenticia No Pagada 1 Sent. Inter. en Incidente. Núm. Exp. 1303/2000 Inc. de Compensación para el Cump. de Pago de Pensión Alimenticia No Pagada

EL SECRETARIO DE ACUERDOS
LIC. SALVADOR DURÁN COMPARAN

SECRETARÍA "B"
ACUERDOS DEL 14 DE JULIO DEL 2025

Agonizantes Arroyo Nallely Anel vs. Ramírez Castro Antonio. Especial Familiar 1 Acdo. Núm. Exp. 1950/2021.
Alfaro García María de Los Ángeles vs. Perea Márquez Araceli Elizabeth. Ord. Civil Familiar 1 Acdo. Núm. Exp. 80/2023.
Alonso Rodríguez Ana María vs. Jasso Rivera Jarek. Controversias del Orden Familiar 1 Acdo. Núm. Exp. 2682/2024.
Arau Narváez Juan Isaac y Santiago María Agueda Enriqueta. Ord. Civil Familiar 1 Acdo. en Incidente. Núm. Exp. 1420/1976 Inc. de Ampiacio de Inventario de a Sociedad Conyugal O.
Arce Olivares Ana Luisa vs. Alva Ávila Adolfo Jesús. Especial Familiar 1 Acdo. en Incidente. Núm. Exp. 210/2015 Inc. de Gusrda y Custodia, Pensión Alimenticia y Demas Prestaciones Tomo III.
Bac Lizardi Stephanie Ann vs. Fernández Torres Eric Javier. Especial Familiar 1 Acdo. Núm. Exp. 1874/2018.
Barrón Domínguez Yoseline vs. Cruz García Mario Alberto. Controversias del Orden Familiar 1 Acdo. Núm. Exp. 1646/2024.
Bucio Flores Ana María su Sucesión. Sucesorio Familiar 1 Acdo. Núm. Exp. 2352/2024.
Butanda Santiago. Int. 1 Acdo. Núm. Exp. 1094/2003.
Cárdenas Ruíz Víctor Manuel. Sucesorio Familiar 1 Acdo. en Incidente. Núm. Exp. 972/1995 Inc. de Remoción de Albacea.
Chavira Cervantes José Carlos vs. Salazar Alvarado María del Carmen. Controversias del Orden Familiar 2 Acdos. Núm. Exp. 436/2024.
Cid Ángeles Rosario su Sucesión. Sucesorio Familiar 1 Acdo. Núm. Exp. 1964/2024.
Corona Díaz José Luis vs. Delgado Ramírez María del Pilar. Especial Familiar 2 Acdos. en Incidente. Núm. Exp. 1106/2017 Inc. de Liquidación de la Sociedad Conyugal.
Cruz Morales Ángela Natalia vs. Ortega León Javier Iván. Controversias del Orden Familiar 1 Acdo. en Expedientillo. Núm. Exp. 1604/2023.
Dávila Ortiz Nora vs. Martínez Vázquez Pedro. Controversias del Orden Familiar 1 Acdo. Núm. Exp. 3242/2024.
Dieguez y Rodríguez Enrique su Sucesión. Sucesorio Familiar 1 Acdo. Núm. Exp. 1554/2024.
Dorado Vidaurri Laura Eugenia vs. Armendáriz Guerrero Blas Enrique. Controversias del Orden Familiar 1 Acdo. Núm. Exp. 1650/2022.
Durán Delgado Socorro su Sucesión. Sucesorio Familiar 1 Acdo. Núm. Exp. 1788/2022.
Escobar Cardoso Nancy vs. Figueroa de Jesús Alejandro. Ord. Civil Familiar 2 Acdos. Núm. Exp. 60/2009.
García Balda Ramírez Corona Leopoldo Sergio Alberto y y-o. Sergio García Ramírez. Sucesorio Familiar 5 Acdos. en Otros. Núm. Exp. 836/2024 Secc. Primera (Tomo III).
García Correa Carmen su Sucesión. Sucesorio Familiar 1 Acdo. Núm. Exp. 2876/2024 Segundo Tomo.
García Hernández Érika Fernanda vs. Rosas Rincón Omar Agustín. Controversias del Orden Familiar 1 Acdo. Núm. Exp. 1088/2023.
Gómez Pérez Elsa. Sucesorio Familiar 1 Acdo. Núm. Exp. 254/2021.
González Aguirre Blanca Patricia Catalina. Sucesorio Familiar 1 Acdo. Núm. Exp. 1340/2017.
González Cornejo Román su Sucesión. Sucesorio Familiar 1 Acdo. Núm. Exp. 542/2024.
Granados Juárez Ernesto. Sucesorio Familiar 1 Acdo. en Otros. Núm. Exp. 400/2016 Tercera Sección.
Guerra Iglesias Elvira Esmeralda vs. Apodaca Osorio Eduardo. Especial Familiar 1 Acdo. Núm. Exp. 1010/2007.
Hanhausen Brunel Paulo vs. Hanhausen Albert Fernando, Hanhausen Brunel Fernando, Hirmas Said Boris También Conocido como Boris Andrés Hiras Said, Farca Charabati Moisés Notario Público Número 91 del Distrito Federal, Arquimides Desarrollo Urbano Sapi de Cv, Morenoa González José María Notario Público Número 102 del Distrito Federal, Banca Mifel Sa Institución de Banca Multipla, Nalagon Bonilla David Notario Público 113 del Distrito Federal, Capital Fund Xii Sapi de Cv, Vigil Chapa Guillermo Aarón Notario Público 247 y Otros vs. Acumulado. Ord. Civil Familiar 1 Acdo. Núm. Exp. 353/2020.
Hernández Fuentes María Luisa su Sucesión. Sucesorio Familiar 6 Acdos. Núm. Exp. 2252/2024.
Hernández Fuentes María Luisa su Sucesión. Sucesorio Familiar 1 Acdo. en Incidente. Núm. Exp. 2252/2024 Inc. de Reendición de Cuentas.
Hernández Fuentes María Luisa su Sucesión. Sucesorio Familiar 1 Acdo. en Incidente. Núm. Exp. 2252/2024 Inc. de Remoción de Albacea.
Hernández Fuentes María Luisa su Sucesión. Sucesorio Familiar 1 Acdo. en Incidente. Núm. Exp. 2252/2024 Inc. de Remoción de Albacea (2).
Hernández Fuentes María Luisa su Sucesión. Sucesorio Familiar 1 Acdo. en Otros. Núm. Exp. 2252/2024 Secc. Segunda.
Hernández Mejía Marisol vs. Hernández Venegas Juan Antonio. Controversias del Orden Familiar 2 Acdos. Núm. Exp. 2756/2024 Principal Tomo VI.
Hernández Ojeda Sandra Karen vs. Morales Hernández Carlos Alberto. Especial Familiar 1 Acdo. Núm. Exp. 908/2009 Cuad. de Amp. 562/2025.
Jaimes Rosales Florencio Matilde. Sucesorio Familiar 5 Acdos. en Otros. Núm. Exp. 918/2021 Secc. Segunda.
Landa Velázquez José Luis su Sucesión. Sucesorio Familiar 1 Acdo. Núm. Exp. 1724/2024.
Lima Torres Elpidio vs. Vicente Ortega Ana María. Controversias del Orden Familiar 1 Acdo. Núm. Exp. 2168/2019 Tomo Dos.
Loera Serna Alejandra vs. Loera Pompa Josué. Controversias del Orden Familiar 1 Acdo. Núm. Exp. 8/2016.
López González Ezbeidy Alin vs. Guerrero Madrid Juan Antonio. Controversias del Orden Familiar 1 Acdo. en Incidente. Núm. Exp. 1036/2023 Inc. de Cambio de Guarda y Custodia.
López Hernández Alejandra vs. Nava Dávila Jonathan Irving. Controversias del Orden Familiar 1 Acdo. Núm. Exp. 2792/2024.
López Islas Miguel. Sucesorio Familiar 1 Acdo. en Incidente. Núm. Exp. 226/1983 Inc. de Repos. de Autos.
López José Zenaido Jesús su Sucesi. Sucesorio Familiar 3 Acdos. en Incidente. Núm. Exp. 2172/2024 Inc. de Remoción de Albacea.
López y Benítez Rafaela vs. Leopoldo Olguín y Reyes. Alim. 1 Acdo. Núm. Exp. 300/1986.
Manríquez Ramírez Stephanie Alejandra vs. Manríquez Díaz Joel. Controversias del Orden Familiar 1 Acdo. Núm. Exp. 2482/2024.
Martínez Fonseca José Luis su Sucesión. Sucesorio Familiar 1 Acdo. Núm. Exp. 2044/2023.
Martínez Martínez Alma Mireya vs. Núñez Mares Rafael. Controversias del Orden Familiar 1 Acdo. Núm. Exp. 3374/2024.
Martínez Melo Silvia vs. Hernández Bustos Gerardo. Controversias del Orden Familiar 1 Acdo. en Incidente. Núm. Exp. 3258/2024 Inc. de Aumento de Pensiono.
Martínez Montoya Patricia Araceli vs. Sarmiento Ortega Manuel Alejandro. Controversias del Orden Familiar 1 Acdo. Núm. Exp. 2134/2016.
Martínez Montoya Patricia Araceli vs. Sarmiento Ortega Manuel Alejandro. Controversias del Orden Familiar 2 Acdos. en Incidente. Núm. Exp. 2134/2016 Inc. de Cesación de Pensión.
Medina Nava Judith vs. Zaragoza Camacho José de Jesús. Controversias del Orden Familiar Amparo. 1 Acdo. Núm. Exp. 2120/2024 Cuad. de Amp. 764/2025-I.
Melo Tafoya Gustavo su Sucesión. Sucesorio Familiar 2 Acdos. Núm. Exp. 1908/2024.
Méndez Mendoza Valeria vs. Méndez Cruz José Ricardo. Controversias del Orden Familiar 1 Acdo. en Incidente. Núm. Exp. 1386/2024 Inc. de Aumento de Pensión Alimenticia.
Merlin Mateos Diego Eduardo y Mateos Lara Patricia vs. Merlin Padrón José Eduardo. Controversias del Orden Familiar 1 Acdo. Núm. Exp. 1992/2024.

SOLO CONSULTA
SOLO CONSULTA
SOLO CONSULTA

Mijangos Castro Humberto vs. Flores Durán Martha Paola. Controversias del Orden Familiar 1 Acdo. en Incidente. Núm. Exp. 1250/2001 Cancel. de Pensión Alimenticia.
Molina Agustín Adelina. Sucesorio Familiar 1 Acdo. en Incidente. Núm. Exp. 218/2020 Inc. Remoción de Albacea.
Morales Cortés Agustín su Sucesión. Sucesorio Familiar 2 Acdos. Núm. Exp. 216/2022.
Morales Lira Cristopher vs. Zaragoza Aguilar Ana Karen. Especial Familiar 1 Acdo. en Incidente. Núm. Exp. 414/2024 Inc. de Fijación de Pensión Alimenticia.
Nava Arredondo Andrea Naomi vs. Nava Martínez Edgar. Controversias del Orden Familiar 1 Acdo. Núm. Exp. 1314/2023.
Navarrete Sánchez José vs. Navarrete Mejorada Lizeth y Navarrete Mejorada Monserrat. Controversias del Orden Familiar 2 Acdos. Núm. Exp. 1728/2024.
Núñez Pérez Virgilio. Sucesorio Familiar 1 Acdo. en Incidente. Núm. Exp. 190/2021 Remoción de Albacea Sandra Núñez.
Obregón Cárdenas Verónica vs. Monroy Maldonado Felipe. Alim. Comparec. 1 Acdo. Núm. Exp. 1030/2011.
Ocaña Pérez Moisés su Sucesión. Sucesorio Familiar 1 Acdo. en Otros. Núm. Exp. 1364/2024 Secc. Segunda.
Olvera Ahumada José Luis. Sucesorio Familiar 1 Acdo. Núm. Exp. 150/1990.
Pacheco Carrera Juan Carlos vs. Aguilar de la Cruz Mónica Nayeli. Controversias del Orden Familiar 1 Acdo. Núm. Exp. 1692/2022.
Pacheco Ortuno Alberto Arturo vs. Hernández Ahumada Rocío. Controversias del Orden Familiar 1 Acdo. en Incidente. Núm. Exp. 272/2025 Inc. de Cambio de Guard y Custodia Provisional.
Pérez Montoya Leonardo vs. Pérez Flores Fernando. Controversias del Orden Familiar 1 Acdo. Núm. Exp. 2254/2023.
Pérez Pascual Martha Alicia vs. Hernández Salas Eduardo. Controversias del Orden Familiar 1 Acdo. en Incidente. Núm. Exp. 2942/2024 Inc. de Incumplimiento del Pago de Pensión Alimenticia.
Pérez Pascual Martha Alicia vs. Hernández Salas Eduardo. Controversias del Orden Familiar 3 Acdos. Núm. Exp. 2942/2024 Tomo II.
Pineda Arenas Ernestina. Sucesorio Familiar 1 Acdo. Núm. Exp. 34/2000.
Prado María Josefina. Sucesorio Familiar 2 Acdos. Núm. Exp. 2192/2024.
Quiroz Lara Javier Enrique vs. García López Mariana. Controversias del Orden Familiar 2 Acdos. Núm. Exp. 272/2024.
Ramírez Hernández Carmen Angélica vs. González Velázquez Héctor. Controversias del Orden Familiar 1 Acdo. en Otros. Núm. Exp. 28/2021 Tomo III.
Ramírez Sosa Mayra vs. Tapia Becerril Víctor Eduardo. Controversias del Orden Familiar 1 Acdo. Núm. Exp. 1862/2023.
Ramos Ramírez Ignacio. Sucesorio Familiar 1 Acdo. Núm. Exp. 1084/2018.
Rangel Mendoza Leobardo. Sucesorio Familiar 1 Acdo. Núm. Exp. 670/2015.
Rangel Valdivia Yanira vs. Frías Jaimes Alejandro. Controversias del Orden Familiar 1 Acdo. Núm. Exp. 472/2025.
Reyes Neria María del Rosario vs. García González José Juan Carlos. Especial Familiar 1 Acdo. en Incidente. Núm. Exp. 3050/2024 Inc. de Cambio de Guarda y Custodia.
Reyes Torres Francisco su Sucesión. Sucesorio Familiar 1 Acdo. en Otros. Núm. Exp. 1146/2024 Secc. Segunda.
Rodríguez Campos Lorna Adriana vs. Hernández Laredo Óscar René. Controversias del Orden Familiar 1 Acdo. Núm. Exp. 676/2019.
Rodríguez Silva Sonia Iveth vs. Bautista Miranda Edgar Gabriel. Controversias del Orden Familiar 1 Acdo. Núm. Exp. 656/2019.
Rodríguez Ruíz Roberto. Int. 2 Acdos. Núm. Exp. 1226/2002.
Rodríguez Sánchez Mario José Luis su Sucesión. Sucesorio Familiar 1 Acdo. en Incidente. Núm. Exp. 2722/2024 Inc. de Rendición de Ctas. de Albaceazgo.
Sánchez Córdova Viviana vs. López Monge Hugo Xavier. Controversias del Orden Familiar 1 Acdo. Núm. Exp. 1190/2024.
Sánchez Zamora Verónica Patricia vs. Domínguez Salazar J Jesús. Controversias del Orden Familiar 3 Acdos. Núm. Exp. 3372/2024.
Sánchez Venteño María Isabel vs. Velasco Hernández Marco Antonio. Controversias del Orden Familiar 1 Acdo. en Incidente. Núm. Exp. 1470/2004 Inc. de Cancel. de Pensión Alimenticia.
Tinoco Ocampo Ignacio su Sucesión. Sucesorio Familiar 1 Acdo. Núm. Exp. 610/2024.
Torres Osorio Flor vs. Cuéllar López José Luis. Controversias del Orden Familiar 2 Acdos. en Tercería. Núm. Exp. 158/2012 Excl. de Dominio.
Ulage Partida Cecilia. Sucesorio Familiar 1 Acdo. Núm. Exp. 1214/2020.
Valdez Cacho Vda. de Jiménez Victoria. Sucesorio Familiar 1 Acdo. en Otros. Núm. Exp. 2634/2024 Ctas. del Mes de Junio 2025.
Valdez Cacho Vda. de Jiménez Victoria. Sucesorio Familiar 1 Acdo. en Otros. Núm. Exp. 2634/2024 Cuuentas de Mayo 2025.
Valencia Alonso Ruth su Sucesión. Sucesorio Familiar 1 Acdo. Núm. Exp. 298/2025.
Valle Campos Sabás Salvador. Sucesorio Familiar 1 Acdo. en Otros. Núm. Exp. 758/1995 Tercera Sección.
Vargas Astorga Arith Alejandra vs. González Oseguera Alejandro. Controversias del Orden Familiar 2 Acdos. Núm. Exp. 2112/2024.
Vera Espinosa María Elena su Sucesión. Sucesorio Familiar 1 Acdo. Núm. Exp. 844/2024.
Villa Becerra Juan Antonio vs. Tello Solís Verónica del Carmen. Especial Familiar 1 Acdo. en Incidente. Núm. Exp. 1218/2019 Desocup. y Entrega de Bien Inmueble.
NO PUBLICADOS
González Verver Vargas Jocelyn vs. Chávez Cárdenas Juan Manuel. Controversias del Orden Familiar 1 Acdo. en Otros. Núm. Exp. 950/2017 Vía de Apremio.
Navarrete Escalera Abril vs. Rojas Rosales Saúl. Controversias del Orden Familiar 1 Acdo. Núm. Exp. 112/2025.
AUDIENCIA
Avendaño Villalba Olivia vs. Pérez Serrano Marcos. Aud. Especial Familiar. 1 Aud. en Incidente. Núm. Exp. 182/2025 Inc. de Nul. de Actuaciones.
Maldonado García Adriana vs. Ortiz Olvera Alejandro. Aud. Especial Familiar. 1 Aud. en Incidente. Núm. Exp. 508/2021 Inc. de Aumento de Pensión Alimenticia.
Mejía Díaz María de Los Ángeles vs. Tamayo Silvestre Enrique Baldemar. Aud. Controversias del Orden Familiar 1 Audiencia. Núm. Exp. 1286/2024.
SECRETARIA DE ACDOS. POR MINISTERIO DE LEY

VIGÉSIMO SEXTO DE LO FAMILIAR

SECRETARÍA "A"
ACUERDOS DEL 14 DE JULIO DEL 2025

. Sucesorio Familiar 1 Acdo. en Otros. Núm. Exp. 365/2023 Bis. 4 Secc. Cuarta.
Amador Arcos Iram Miguel vs. Nancy García Aguirre. Controversias del Orden Familiar 3 Acdos. Núm. Exp. 2745/2024.
Arellano Rosas Karla Julieta vs. Carrera Barroso Ricardo Emilio. Especial Familiar 1 Acdo. en Otros. Núm. Exp. 1479/2021 Bis. 2 Inc. de Régimen de Visitas y Convivencias Tomo II.
Aurelia Salinas García. Sucesorio Familiar 5 Acdos. Núm. Exp. 25/2023.
Belmont Alpizar Pedro. Int. 1 Acdo. Núm. Exp. 215/1987.
Cabrera Aguilar Concepción. Test. 1 Acdo. Núm. Exp. 2637/2024.
Chagoya Blanco María de la Luz. Sucesorio Familiar 5 Acdos. Núm. Exp. 411/2025.
Chaparro Chávez Juan José vs. Contreras Morales Karla Patricia. Especial Familiar 1 Acdo. en Incidente. Núm. Exp. 2405/2024 Fijación de Pensión.
Contreras Díaz Sergio vs. Araceli Hernández López. Controversias del Orden Familiar S. D. S. 1 Acdo. en Otros. Núm. Exp. 47/2020 Tomo II del Principal.
Escobedo Malagón Etza Marilin vs. Simbron del Pilar Joel. Alim. Comparec. 1 Acdo. Núm. Exp. 815/2011.
Galicia Hernández César vs. Loza Alejo Cindy Maytte. Especial Familiar 1 Acdo. Núm. Exp. 45/2023.
Galicia López Patricia Georgina vs. Ávalos Jerez Gilberto. Ord. Civil Familiar 1 Acdo. en Incidente. Núm. Exp. 1897/2017 Inc. de Cancel. de Pensión Alimenticia II.
García Gómez José Guadalupe su Sucesión. Sucesorio Familiar 2 Acdos. Núm. Exp. 1965/2017 Cuarta Sección.
Gómez Rosales Luz Yadira vs. Barrera Rueda Víctor Manuel. Controversias del Orden Familiar 3 Acdos. Núm. Exp. 2411/2024.
González Gerardo y Díaz González Ana María vs. González Díaz Metzli y Maya Cisneros Josué. Controversias del Orden Familiar 1 Acdo. Núm. Exp. 307/2025.
Gutiérrez Deleon Carlos Alberto vs. Leviz Martín Sinai Abdi. Controversias del Orden Familiar 1 Acdo. en Incidente. Núm. Exp. 3359/2024 Inc. de Aumento de Pensión Alimenticia.
Hernández Valencia Zini Citlalli vs. Neri Cruz Felipe de Jesús. Especial Familiar 1 Acdo. en Incidente. Núm. Exp. 589/2023 Inc. de Alimentos, Guarda y Custodia.

SOLO CONSULTA
SOLO CONSULTA
SOLO CONSULTA

Juárez Terrazas Natani Sthefany vs. Hernández Gómez Alfredo Javier. Controversias del Orden Familiar 3 Acdos. en Otros. Núm. Exp. 97/2019 Cuad. de Ejecución.
López López María vs. Molina Roberto Molina. Ord. Civil Familiar Expdllo. 1 Acdo. Núm. Exp. 141/2025.
Madrigal Pérez Javier vs. María Guadalupe Rodríguez Rojas. Especial Familiar 1 Acdo. Núm. Exp. 287/2020.
Malvido Leyva Graciela Jenny vs. De la O. Vázquez Francisco. Especial Familiar 2 Acdos. en Incidente. Núm. Exp. 1645/2012 Ejecc. de Convenio.
Martínez López Vicente. Sucesorio Familiar 2 Acdos. en Incidente. Núm. Exp. 1283/2004 Inc. Remoción de Albacea.
Medel Bolaños Edith vs. García Morales Noé Daniel. Controversias del Orden Familiar 1 Acdo. Núm. Exp. 2847/2024.
Mendoza Medina Dorothee vs. Orozco Bermúdez Patricio. Controversias del Orden Familiar 1 Acdo. Núm. Exp. 821/2018.
Mendoza Niño Karina vs. Ángeles de la Torre Edmundo Manuel. Especial Familiar 1 Acdo. Núm. Exp. 2803/2024.
Miranda Rodríguez Mónica vs. Montes Rodríguez Luis Alberto. Controversias del Orden Familiar 1 Acdo. Núm. Exp. 2031/2016.
Morales Mondragón Martín vs. Margarita García González. Especial Familiar 1 Acdo. Núm. Exp. 1929/2016.
Morett Flores Marco Antonio. Sucesorio Familiar 2 Acdos. Núm. Exp. 523/2020.
Olivos Muñiz Raquel vs. García García Julio César. Controversias del Orden Familiar 2 Acdos. Núm. Exp. 1517/2024.
Pérez González Elisa del Carmen vs. Mario Benítez García. Controversias del Orden Familiar 1 Acdo. en Amparo. Núm. Exp. 467/2020 Amparo 570/2025 Juzgado 2 de Distrito en la Ciudada de México.
Ramírez Mota Leonardo. Sucesorio Familiar 1 Acdo. Núm. Exp. 2213/2019.
Ruíz Rodríguez Rebeca Gabriela vs. Jonathan Martínez Sánchez. Especial Familiar 2 Acdos. en Incidente. Núm. Exp. 1255/2012 Inc. Ejecc. de Sentencia.
Saavedra Abarca Augusto vs. Lidia Gómez Montes de Oca. Especial Familiar 1 Acdo. Núm. Exp. 1501/2014.
Saldívar Naranjo José vs. Saldívar Herrera María de Los Ángeles. Sucesorio Familiar 1 Acdo. Núm. Exp. 409/2020.
Vela Espinosa Bibiana. Sucesorio Familiar 1 Acdo. Núm. Exp. 385/2021.
Vilchis Estrada Luz Eugenia. Juris. Voluntaria Familiar 1 Acdo. Núm. Exp. 355/2020 Tomo IV del Exp. Principal.
Weber Galindo Marina su Sucesion. Sucesorio Familiar 1 Acdo. Núm. Exp. 1397/2024.

EL SECRETARIO DE ACUERDOS
LIC. RUBEN EDGAR MARTINEZ GALVEZ

SECRETARÍA "B"
ACUERDOS DEL 14 DE JULIO DEL 2025

Abarca Cardoso Mabel vs. García Cervantes Alfredo. Especial Familiar Acuerdo. 1 Acdo. Núm. Exp. 418/2024.
Alamillo Lara Cynthia Paola vs. Reyes Cano José Israel. Controversias del Orden Familiar 1 Acdo. en Incidente. Núm. Exp. 710/2005 Incidentede Cancel. de Pensión Alimenticia.
Arjon Díaz Mitzi Yeraldine vs. Peña Rodríguez Ángel de Jesús. Controversias del Orden Familiar 1 Acdo. en Incidente. Núm. Exp. 420/2018 Bis. 1 Inc. de Modificación y Cump. de Convenio.
Arreguín Fuentes Juana vs. Martínez Ramírez José Manuel. Especial Familiar 1 Acdo. Núm. Exp. 498/2025.
Cadena Bernal Brenda vs. López Marín Luis Rodrigo. Controversias del Orden Familiar 3 Acdos. Núm. Exp. 1872/2022.
Cadena Sánchez Beatriz vs. Cadena Sánchez Paula. Oral Familiar 1 Acdo. Núm. Exp. 158/2025.
Calderón Vadillo Víctor Israel vs. Sánchez Hernández Karina. Controversias del Orden Familiar 1 Acdo. en Incidente. Núm. Exp. 1514/2022 Inc. de Cambio de Guarda y Custodia y Cancel. de Pensión Alimenticia.
Callejas Presa Ana Alcia vs. Ramírez Espino Rogelio. Controversias del Orden Familiar 1 Acdo. en Expedientillo_Expediente_No_Conocido. Núm. Exp. 554/2001 Expedientillo.
Campa González María Guadalupe vs. Luis Alberto García Arellano. Controversias del Orden Familiar Acuerdo. 1 Acdo. en Incidente. Núm. Exp. 3314/2024 Inc. de Cambio Tomo II.
Carrillo Elizalde Beatriz vs. Omar Florencio Morán Barroso. Especial Familiar 1 Acdo. en Incidente. Núm. Exp. 2658/2024 Inc. de Aumento de Pensión Alimenticia, Cump. de Convenio. Segundo Tomo.
Carrillo Elizalde Beatriz vs. Omar Florencio Morán Barroso. Especial Familiar 1 Acdo. en Incidente. Núm. Exp. 2658/2024 Inc. de Ejecc. de Convn. Pago de Pensiones Vencidas y No Pagadas.
Castro Arriaga Celia vs. Alfredo Alderete Ruíz. Controversias del Orden Familiar 2 Acdos. en Incidente. Núm. Exp. 318/1999 Inc. de Cancel. de Pensión Alimenticia II.
Chavarría Rodríguez Santiago su Sucesión. Sucesorio Familiar 3 Acdos. Núm. Exp. 1524/2023.
Chavolla Contreras Gustavo Adolfo su Sucesión. Sucesorio Familiar 2 Acdos. Núm. Exp. 1138/2024.
Chino Flores Gabriela vs. Escamilla Martínez José Manuel. Controversias del Orden Familiar 1 Acdo. Núm. Exp. 482/2025.
Dante Javier Ramírez Nerciso. Sucesorio Familiar 1 Acdo. Núm. Exp. 18/2023 Cuarta Sección.
Dávila Pérez Salvador. Test. 1 Acdo. Núm. Exp. 428/2025.
Espinosa Jiménez Brenda Paola vs. Ángeles Zertuche Jesús Cristopher. Controversias del Orden Familiar 1 Acdo. Núm. Exp. 478/2025.
Espinoza Reyes Miguel. Sucesorio Familiar 1 Acdo. en Expedientillo. Núm. Exp. 474/2025 Bis. 1.
Flores Mejía Javier. Sucesorio Familiar Acuerdo. 2 Acdos. Núm. Exp. 3286/2024.
Franco Herrera Eugenio su Sucesión. Sucesorio Familiar 9 Acdos. Núm. Exp. 718/2022 Tomo IV Principal.
Franco Herrera Eugenio su Sucesión. Sucesorio Familiar 1 Acdo. en Otros. Núm. Exp. 718/2022 Bis. 1 Secc. Segunda.
Frías Báez Karla Polet y Mier Lemus Rodolfo. Juris. Voluntaria Familiar 2 Acdos. Núm. Exp. 162/2025.
Galván Almanza Jesús su Sucesión. Sucesorio Familiar 7 Acdos. en Otros. Núm. Exp. 2372/2024 Secc. Segunda.
Galván Gómez Yazmín Alejandra vs. Contreras Huerta Rodrigo. Controversias del Orden Familiar 1 Acdo. Núm. Exp. 3144/2024.
García Ríos Mauricio Guillermo vs. Vernonica Barrera Ronquillo. Ord. Civil Familiar 1 Acdo. en Incidente. Núm. Exp. 1676/2017 Inc. de Nul. de Actuaciones.
García Ríos Mauricio Guillermo vs. Vernonica Barrera Ronquillo. Ord. Civil Familiar 1 Acdo. en Incidente. Núm. Exp. 1676/2017 Bis. 4 Inc. de Cambio de Guarda y Custodia.
González Cervantes Katia vs. Herrera Pacheco Jonathan David. Exh. Familiar 1 Acdo. Núm. Exp. 1506/2024.
González Huerta Concepción. su Sucesión. Sucesorio Familiar 1 Acdo. Núm. Exp. 480/2025.
Gutiérrez Velázquez Rebeca. Sucesorio Familiar 2 Acdos. en Expedientillo. Núm. Exp. 2060/2024.
Hernández Tinajero Antonio Leonardo vs. Velázquez Cardona Perla Itzel. Controversias del Orden Familiar 4 Acdos. Núm. Exp. 1364/2024.
Ibarra Velazco Luis Fernando vs. Liliana Rodríguez Ortega. Especial Familiar 1 Acdo. Núm. Exp. 1954/2011.
Infante González María Dolores Vda. de Wallberg vs. Infante González María Dolores Vda. de Wallberg. Sucesorio Familiar 1 Acdo. en Otros. Núm. Exp. 402/2005 Secc. Cuarta.
Lara Castellanos David vs. Pulido Encarnación María Rosana. Controversias del Orden Familiar 1 Acdo. Núm. Exp. 2018/2023.
Lass Sosa Hella vs. Lass Sosa Helia. Sucesorio Familiar 1 Acdo. Núm. Exp. 832/2009 Inc. de Ampliación Al Inventario.
Lope Cuéllar Richard. Sucesorio Familiar 1 Acdo. Núm. Exp. 3312/2024.
López Medina Caribe vs. Moreno García Armando. Especial Familiar 1 Acdo. Núm. Exp. 272/2025.
López Aguado Meléndez Juan. Sucesorio Familiar S. D. S. 1 Acdo. en Otros. Núm. Exp. 350/2015 Cuarta Sección.
Mancilla Martínez Alejandra vs. Chaparro Cortés Joaquín. Controversias del Orden Familiar 4 Acdos. Núm. Exp. 3154/2024.
Manon Garibay Gabriela María de Lourdes vs. Equihua Zamora Luis Francisco. Controversias del Orden Familiar 1 Acdo. en Otros. Núm. Exp. 1486/2018 Bis. 1 Cancel. de Pensión.
Martínez Gómez María de la Luz su Sucesión. Sucesorio Familiar 1 Acdo. Núm. Exp. 1896/2021.
Martínez Hernández Ricardo. Sucesorio Familiar 1 Acdo. Núm. Exp. 398/2025.
Martínez Ruíz Ana Virginia vs. Amador Zacatzi Ramírez. Especial Familiar 1 Acdo. en Incidente. Núm. Exp. 946/2007 Inc. de Cancel. de Pensión Alimenticia.
Mendoza Cárdenas Dalía Azucena vs. Juan Carlos Ramos Soto. Controversias del Orden Familiar 2 Acdos. Núm. Exp. 3308/2024.
Mendoza Cazares Paola Yeray vs. Santos Cerritos Julia y Mendoza Soria Zenón. Ord. Civil Familiar 2 Acdos. Núm. Exp. 2040/2023.
Mendoza Hernández Antonio su Sucesión. Sucesorio Familiar 1 Acdo. Núm. Exp. 96/2025.

SOLO CONSULTA
SOLO CONSULTA
SOLO CONSULTA

Michel Bojorges Claudia Alejandra vs. Cruz Plascencia José Diego. Especial Familiar Acuerdo. 1 Acdo. Núm. Exp. 1240/2018.
Morones Lara Rosa María vs. Martínez Chávez Benito. Controversias del Orden Familiar 1 Acdo. en Incidente. Núm. Exp. 2376/2012 Inc. de Rteducción de Pensión Alimenticia.
Nava Nivon Imelda Adriana Patricia vs. Carlos Alberto Martínez Morales. Especial Familiar Acuerdo. 1 Acdo. en Incidente. Núm. Exp. 258/2025 Inc. para Regular Las Consecuencias Inherentes Al Divorcio.
Ortiz Hernández Gilberto. Sucesorio Familiar 1 Acdo. en Expedientillo_ Expediente_No_Conocido. Núm. Exp. 2214/2023.
Padilla Gloria. Sucesorio Familiar 1 Acdo. en Incidente. Núm. Exp. 102/2021 Segundo Inc. de Remoción de Albacea.
Palomo Maza Julio César vs. Loera Díaz Norma Lilia. Especial Familiar 1 Acdo. Núm. Exp. 2154/2024.
Pérez González Eva. Sucesorio Familiar 1 Acdo. en Otros. Núm. Exp. 530/2016 Secc. Segunda.
Priego Mendoza Luis su Sucesión. Exh. Familiar Acuerdo. 1 Acdo. Núm. Exp. 1686/2024.
Quintero Romero Jéssica vs. Julio Armando Velasco Nieto. Especial Familiar 1 Acdo. Núm. Exp. 468/2025.
Ramírez Luz María Jiménez vs. Mora Torreblanca Gerardo. Controversias del Orden Familiar 2 Acdos. Núm. Exp. 388/2006 Inc. de Cancel. de Pensión.
Rivera Villaseñor Samuel. Sucesorio Familiar Acuerdo. 1 Acdo. Núm. Exp. 912/2021.
Rodríguez Monterrubio Aarón Rafael su Sucesión. Sucesorio Familiar Expedientillo. 1 Acdo. en Expedientillo. Núm. Exp. 2074/2023.
Ruíz Escalante Berenice vs. Torres Gómez Erick. Controversias del Orden Familiar 1 Acdo. Núm. Exp. 1304/2024.
Sáenz Pozos Alejandrina vs. Hernández Ontiveros Óscar Alan. Controversias del Orden Familiar Acuerdo. 1 Acdo. Núm. Exp. 1804/2023 Alimentos por Comparecencia.
Salazar y Medina Graziella del Socorro su Sucesión. Sucesorio Familiar 5 Acdos. Núm. Exp. 2838/2024.
Secreto. Sucesorio Familiar 1 Acdo. Núm. Exp. 188/2021 Cuad. de Ejecución.
Silva y Noblecia Magdalena. Sucesorio Familiar 1 Acdo. Núm. Exp. 454/2025.
Tepichin Saenz Cipriano Ernesto su Sucesión. Sucesorio Familiar 1 Acdo. Núm. Exp. 106/2025.
Tinajero Vergara Gloria vs. José de Jesús Castro Neria. Controversias del Orden Familiar 1 Acdo. Núm. Exp. 1162/2019.
Trujillo Garzon María de Lourdes su Sucesión. Sucesorio Familiar 1 Acdo. Núm. Exp. 2036/2024 Intestamentario.
Valdez Martínez Yadira Teresa vs. Jorge Caballero Gutiérrez. Controversias del Orden Familiar 1 Acdo. Núm. Exp. 496/2012.
Vaquero Sánchez José Antonio su Sucesión. Sucesorio Familiar 1 Acdo. Núm. Exp. 564/2023.
De la Fuente Flores María Bianca vs. Jorge Alfredo Sánchez Ojeda. Especial Familiar 1 Acdo. Núm. Exp. 1198/2007.
De la Mora López Guadalupe. Sucesorio Familiar 1 Acdo. en Incidente. Núm. Exp. 1518/2002 Inc. de Remoción de Albacea.

NO PUBLICADOS

Infanzon Rivas Guadalupe Delia. Juris. Voluntaria Familiar Acdo. no Publ. 11 Julio. 1 Acdo. Núm. Exp. 1694/2023.

SENTENCIAS DEFINITIVAS DEL 14 DE JULIO DEL 2025

Pichardo Vicente Karina vs. Raúl Rodríguez López. Cont. Ord. Fam. Sent. Def. 1 Núm. Exp. 932/2008

SENTENCIAS INTERLOCUTORIAS

Romero Matías Beatriz vs. Sandoval Romero Omar David. Controversias del Orden Familiar Sent. Interl. Excepción de Oscuridad de la Demanda 1 Núm. Exp. 412/2024

EL SECRETARIO DE ACUERDOS
LIC VÍCTOR MANUEL MÉNDEZ FRÍAS

VIGÉSIMO SÉPTIMO DE LO FAMILIAR

SECRETARÍA "A"
ACUERDOS DEL 14 DE JULIO DEL 2025

Aragón Hernández Jennifer Sarahi vs. López Zárate Luis Alberto. Controversias del Orden Familiar 1 Acdo. en Expedientillo. Núm. Exp. 463/2024.
Arvizu Navarrete Pamela Haydee vs. Rafael Guzmán Zepeda. Controversias del Orden Familiar 2 Acdos. en Expedientillo. Núm. Exp. 1233/2018.
Barona Fonseca Marcelo. Sucesorio Familiar 1 Acdo. Núm. Exp. 543/2020.
Castillo Osorio Susana Sarai vs. Zúñiga Lorenzo Humberto. Controversias del Orden Familiar 4 Acdos. Núm. Exp. 1913/2024 Controv. del Orden Familiar.
Chávez González José Luis vs. Bojórquez María Guadalupe. Ord. Civil Familiar 1 Acdo. en Incidente. Núm. Exp. 63/2024 Inc. de Régimen de Visitas y Convivencias.
Compeán Woodworth Carla María vs. Tomás Artemio Contreras Ambrosi. Ord. Civil Familiar Ycmg. 1 Acdo. en Amparo. Núm. Exp. 2743/2024 Amparo 1357/2024- II.
Contreras Huesca José Lino su Sucesión. Sucesorio Familiar Expedientillo. 1 Acdo. Núm. Exp. 1103/2025.
Elorriaga Sánchez María Teresa. Sucesorio Familiar Kb. 5 Acdos. Núm. Exp. 3363/2024.
Ferrer Flores Celedonia su Sucesión. Sucesorio Familiar 1 Acdo. Núm. Exp. 3141/2024.
Garay Jiménez Ángel su Sucesión. Sucesorio Familiar Kb. 1 Acdo. Núm. Exp. 1917/2024 Sucesorio Testamentario.
García Caballero Leticia su Sucesión. Sucesorio Familiar 1 Acdo. Núm. Exp. 3195/2024.
Garduño y Resendis Elena. Sucesorio Familiar Kb. 1 Acdo. Núm. Exp. 495/2021.
González Macías Edgar Gerardo vs. Ana Sugey Cisneros Linares. Especial Familiar 1 Acdo. en Incidente. Núm. Exp. 3325/2024 Inc. de Cump. de Pensión Alimenticia.
Govea Mora Salvador. Int. Kb. 1 Acdo. Núm. Exp. 761/1995.
Hernández Romero José. Sucesorio Familiar 1 Acdo. Núm. Exp. 1463/2013.
Juárez Reyna Selene Betsan vs. Rodríguez Ruíz Alan Obed. Controversias del Orden Familiar Kb. 2 Acdos. Núm. Exp. 1859/2024 Controv. del Orden Familiar.
Leónides Tapia Amelia vs. Ricardo Gómez Víctor Jorge. Controversias del Orden Familiar Expedientillo. 1 Acdo. Núm. Exp. 1965/2017.
Losada González Alberto vs. Mera López Aidée. Especial Familiar Kb. 1 Acdo. Núm. Exp. 1057/2022 Div. Incausado.
Martínez Cisneros Candelario. Int. 1 Acdo. Núm. Exp. 1591/2011.
Martínez Guerrero Sarai vs. Vera Ruíz Vicente Orlando. Controversias del Orden Familiar 1 Acdo. Núm. Exp. 763/2025.
Martínez Macías Alin Alejandra vs. Romero García Jorge Acxel. Controversias del Orden Familiar 1 Acdo. Núm. Exp. 1963/2022 Controv. de Orden Familiar (Tomo II).
Martínez Espinosa Lizbeth vs. Michael Estrada Enríquez. Controversias del Orden Familiar 1 Acdo. Núm. Exp. 875/2020.
Molina Palma María Olivia vs. Emigdio González Miguel. Controversias del Orden Familiar Kb. 1 Acdo. Núm. Exp. 1043/2025.
Morales Flores Audelio su Sucesión vs. Morales Flores Audelio. Sucesorio Familiar 1 Acdo. en Otros. Núm. Exp. 1189/2018 Secc. Tercera.
Ochoa Cisneros Carlos Alberto vs. Sánchez Nieto Susana Elizabeth. Controversias del Orden Familiar Ycmg. 2 Acdos. Núm. Exp. 1195/2024 Controv. del Orden Familiar.
Olvera Ramírez Mariana vs. Ramírez Ramírez Ramiro Lorenzo. Controversias del Orden Familiar Kb. 1 Acdo. Núm. Exp. 563/2019.
Osornio Hurtado Concepción su Sucesión. Sucesorio Familiar Kb. 1 Acdo. Núm. Exp. 2579/2024.
Pérez Álvarez Lucio. Sucesorio Familiar 2 Acdos. Núm. Exp. 845/2025.
Pérez Cortés Juan Manuel su Sucesión. Sucesorio Familiar 1 Acdo. Núm. Exp. 2043/2022 Sucesorio Intestamentario.
Pérez Valencia María Inés Estela su Sucesión. Sucesorio Familiar Expedientillo. 1 Acdo. Núm. Exp. 1579/2022 Sucesorio Intestamentario.
Peréz Olvera Lourdes vs. Jesús Mendoza Bernal. Cont. Ord. Fam. 1 Acdo. Núm. Exp. 1572/2001.
Quintero Juárez Erick Adrián. Juris. Voluntaria Familiar Kb. 1 Acdo. Núm. Exp. 2297/2024.
Ramos de la O. Estaban. Sucesorio Familiar Expedientillo. 1 Acdo. Núm. Exp. 483/2008.
Rivero Rodríguez Aldo vs. Atenas Claudia Martínez. Controversias del Orden Familiar 1 Acdo. en Expedientillo. Núm. Exp. 347/2019 Expedientillo.
Sabino Villanueva Armando. Sucesorio Familiar 1 Acdo. en Expedientillo. Núm. Exp. 135/2019.
Sánchez Gómez Margarita vs. Yáñez Raúl. Especial Familiar Expedientillo. 1 Acdo. Núm. Exp. 1055/2017.
Sánchez Karina Jacqueline Cabrera vs. Velásquez Guerra Ángel Daniel. Controversias del Orden Familiar 1 Acdo. Núm. Exp. 2011/2023.

SOLO CONSULTA
SOLO CONSULTA
SOLO CONSULTA

Sánchez Rueda Celia Patricia su Sucesión. Sucesorio Familiar 1 Acdo. Núm. Exp. 949/2025.
Santos Cortés Lidia vs. Álvarez Valdez Leandro Víctor. Especial Familiar 1 Acdo. Núm. Exp. 641/2024 Div. Incausado.
Silva Garduño Sandra vs. Armando Hermoso Nova. Especial Familiar 1 Acdo. Núm. Exp. 1457/2016 Tomo II Inc. de Régimen de Visitas y Convivencias.
Torres Coral Miranda y Miranda Miranda Bárbara Giselle vs. Miranda Cortés Pedro. Especial Familiar 1 Acdo. en Incidente. Núm. Exp. 215/2017 Inc. de Pago de Pensiones Alimenticias Adeudadas.
Vargas y Tovar Rosa su Sucesión vs. Sucesorio Familiar 1 Acdo. en Expedientillo. Núm. Exp. 1301/2017 Expedientillo.
Villegas Gómez María Teresa su Sucesión. Juris. Voluntaria Familiar Kb. 2 Acdos. Núm. Exp. 3543/2024.

NO PUBLICADOS

Albarrán Carrillo Pedro su Sucesión. Sucesorio Familiar 1 Acdo. Núm. Exp. 467/2022 Sucesorio Intestamentario.
Alcalá Alcayde Rodolfo Guillermo vs. Ernestina Jacqueline García Haro. Especial Familiar 1 Acdo. Núm. Exp. 1825/2013.
Alcalá Alcayde Rodolfo Guillermo vs. Ernestina Jacqueline García Haro. Especial Familiar 1 Acdo. en Incidente. Núm. Exp. 1825/2013 Inc. de Liquidación de Sociedad Conyugal.
Alcalá Alcayde Rodolfo Guillermo vs. García Haro Ernestina Jacqueline. Especial Familiar 1 Acdo. en Otros. Núm. Exp. 1825/2013 Vía de Apremio.
Cisneros Hernández Rosaura vs. Hernández Díaz Javier. Controversias del Orden Familiar 1 Acdo. en Incidente. Núm. Exp. 261/2015 Inc. de Cancel. de Pensión Alimenticia.
Domínguez Domínguez Herminia su Sucesión. Sucesorio Familiar No Pub. 1 Acdo. en Amparo. Núm. Exp. 2839/2024 1143/2023.
Gutiérrez Espinosa María del Carmen vs. Castro Márquez Alejandro. Controversias del Orden Familiar 8 Acdos. Núm. Exp. 707/2023 Controv. de Orden Familiar (Tomo II).
Martínez Cisneros Candelario. Int. 3 Acdos. Núm. Exp. 1591/2011.
Pérez Rentería Zoila vs. Díaz Zarza Luis Josué. Especial Familiar 1 Acdo. Núm. Exp. 1033/2021.
Pérez Rentería Zoila vs. Díaz Zarza Luis Josué. Especial Familiar 1 Acdo. en Incidente. Núm. Exp. 1033/2021 Inc. Aprobación de Convenio.
Radvany Netty vs. Alan de Dios Yépez Claudio Authier. Especial Familiar 2 Acdos. Núm. Exp. 119/2021 Inc. de Cambio de Guarda y Custodia, Régimen de Visitas y Pensión Alimenticia.
Segundo Martínez Zoyla Libertad Matilde. Sucesorio Familiar 1 Acdo. Núm. Exp. 2189/2024.
Suárez Sandoval Martha su Sucesión. Sucesorio Familiar 1 Acdo. en Incidente. Núm. Exp. 2565/2024 Inc. de Oposición Al Inventario.
Vizcayno Márquez María de Jesús. Sucesorio Familiar No Pub. 1 Acdo. en Amparo. Núm. Exp. 801/2020 Ampro 601/2025 Quejoso: Salvador Gaona Gordillo.

AUDIENCIA

Bautista Zárate Agustín vs. Leonor Rojas Martínez. Aud. Especial Familiar. 1 Aud. en Incidente. Núm. Exp. 3339/2024 Inc. de Cancel. de Pensión Alimenticia.
González Pérez Osvaldo vs. Martínez Cortés Verónica. Controversias del Orden Familiar 1 Audiencia. Núm. Exp. 1417/2023 Controv. del Orden Familiar.
Ochoa Cisneros Carlos Alberto vs. Sánchez Nieto Susana Elizabeth. Aud. Controversias del Orden Familiar 1 Audiencia. Núm. Exp. 1195/2024 Controv. del Orden Familiar.

EL SECRETARIO DE ACUERDOS
LIC JORGE ADRIAN GUERRERO MERINO

SECRETARÍA "B"
ACUERDOS DEL 14 DE JULIO DEL 2025

Alfie Zaga Marcos y Carmen Olguín Vázquez. Int. 1 Acdo. Núm. Exp. 2072/2024.
Altamirano del Monte Víctor vs. Laura González Castro. Div. Incausado 1 Acdo. Núm. Exp. 154/2010.
Ampudia Zamora Enriqueta. Test. 1 Acdo. Núm. Exp. 1526/1973.
Cabrera Cuaron Luis vs. Rodríguez Rodríguez Rita. Especial Familiar 1 Acdo. en Incidente. Núm. Exp. 428/2015 Inc. de Liquidación de Sociedad Conyugal (Tomo II).
Coquis Acosta Leonel Gonzalo. Sucesorio Familiar 1 Acdo. en Amparo. Núm. Exp. 706/2014.
Cristino Olvera Angélica y Ruíz Hernández Gregorio vs. Parada Ramírez Elizabeth. Controversias del Orden Familiar 1 Acdo. en Amparo. Núm. Exp. 2854/2024 Amparo- 1085/2023.
Elizondo San Sebastián Ana Elena su Sucesión. Sucesorio Familiar 1 Acdo. Núm. Exp. 2322/2024.
Gauna Hernadez Natividad Fabiola vs. Aurelio Alejandro Silvia García. Alim. 1 Acdo. Núm. Exp. 810/2009.
Gómez Rodríguez Daniel Alberto vs. Guerrero Martínez Yesenia. Especial Familiar 1 Acdo. Núm. Exp. 1622/2022 Div. Incausado.
González Cosío Viramontes Itziar vs. Cuéllar Cantú Pablo Miguel. Controversias del Orden Familiar J. 3 Acdos. Núm. Exp. 686/2023 Tomo II.
González Jonathan Zúñiga vs. García Domínguez Sara Gabriela. Controversias del Orden Familiar 1 Acdo. Núm. Exp. 1818/2021 Controv. del Orden Familiar.
Grimaldo Martínez José. Sucesorio Familiar 1 Acdo. Núm. Exp. 1524/2019.
Gutiérrez de Velasco de la Fuente Alberto vs. Haro Guerrero Lynda. Especial Familiar 1 Acdo. en Amparo. Núm. Exp. 3172/2024 Amparo 1016/2024 antes 1027/2024.
Gutiérrez de Velasco de la Fuente Alberto vs. Haro Guerrero Lynda. Especial Familiar 1 Acdo. en Amparo. Núm. Exp. 3172/2024 Amparo Directo D. C. 653/2024.
Hernández Arellano Ricardo III vs. Isis Jennifer Barba Cabrales. Especial Familiar 1 Acdo. en Incidente. Núm. Exp. 3400/2024 Inc. de Pago de Pensiones Alimenticias Vencidas y No Pagadas.
Ibarra Navarrete José María. Sucesorio Familiar J. 1 Acdo. Núm. Exp. 26/2019.
Ibarra Navarrete José María. Sucesorio Familiar J. 1 Acdo. en Incidente. Núm. Exp. 26/2019 Secc. Cuarta.
Ibarra Navarrete José María. Sucesorio Familiar J. 1 Acdo. en Incidente. Núm. Exp. 26/2019 Segundo Inc. de Remoción de Albacea.
Jara Fabela Stephany Vianey vs. Jara Hernández David de Jesús. Controversias del Orden Familiar 1 Acdo. Núm. Exp. 912/2025.
Jiménez Amaro María de la Luz vs. Marco Antonio Guerrero Amaro. Controversias del Orden Familiar 2 Acdos. en Incidente. Núm. Exp. 808/2006 Inc. de Alimentos Vencidos y No Pagados.
López Dimas Gisela Irais vs. Raúl Martínez Hernández. Cont. Ord. Fam. 3 Acdos. Núm. Exp. 1950/2010.
López Ramos Vanessa Henriett vs. Alejandro Garza Flores. Div. Incausado 1 Acdo. Núm. Exp. 1736/2009.
Mandujano García Julio. Sucesorio Familiar 1 Acdo. en Amparo. Núm. Exp. 770/2025 734/2025- IV.
Martín González Isaac vs. Gaxiola Alcantar Yudilia. Ord. Civil Familiar 1 Acdo. en Otros. Núm. Exp. 1848/2022 Tomo II.
Martínez Simón Luz María vs. Suárez Castro Raúl. Controversias del Orden Familiar 1 Acdo. en Amparo. Núm. Exp. 2258/2024 D. C. 717/2024.
Mascote Tania Abigail Bernal vs. De León González José Daniel. Controversias del Orden Familiar 1 Acdo. Núm. Exp. 82/2022 Controv. del Orden Familiar.
Mendoza Flores Eduardo su Sucesión. Sucesorio Familiar 1 Acdo. Núm. Exp. 254/2023 Sucesorio Intestamentario.
Meneses Molina Ageo su Sucesión. Sucesorio Familiar 1 Acdo. Núm. Exp. 346/2025.
Mosqueda Rosas Fernando. Int. 1 Acdo. Núm. Exp. 906/2025.
Narciso Gómez Gabriela vs. Roa Pérez Horacio Javier. Controversias del Orden Familiar 2 Acdos. Núm. Exp. 1830/2024 Controv. del Orden Familiar.
Olalde Rayas Karina y Olalde Rayas Karina vs. Santillán Novaldo Ricardo. Controversias del Orden Familiar 1 Acdo. en Incidente. Núm. Exp. 2826/2024 Vía de Apremio.
Palestina Rojas Uriel vs. López Rivas Andhe Sarahi. Controversias del Orden Familiar 1 Acdo. Núm. Exp. 452/2020.
Pascal Lilián Henri Aubert vs. Torreblanca Cruz Graciela. Especial Familiar 1 Acdo. en Amparo. Núm. Exp. 2656/2024 1234/2024-IV.
Pérez Hernández Alberto. Sucesorio Familiar 1 Acdo. en Incidente. Núm. Exp. 98/2008 Repos. de Autos.
Quezada Tobías Pablo Eduardo vs. Dirce Armendáriz Molina. Controversias del Orden Familiar 1 Billete. 1 Acdo. Núm. Exp. 804/2025.
Quiroz Luna Adán vs. Gricel Edith Gómez Mancilla. Especial Familiar 1 Acdo. Núm. Exp. 1034/2025.
Ramírez Villanueva María del Consuelo vs. Meraz Toral Eduardo. Especial Familiar 1 Billete. 1 Acdo. Núm. Exp. 2858/2024.

SOLO CONSULTA
SOLO CONSULTA
SOLO CONSULTA

Ríos Molina Manuel vs. Reséndiz Arias Silvia Tereza. Ord. Civil Familiar 2 Acdos. en Incidente. Núm. Exp. 1180/2023 Inc. de Guarda y Custodia y Pensión Alimenticia.
Rodríguez Toscano Vargas Mónica vs. Jesús Saucedo Castillo. Especial Familiar Dada Cuenta. 1 Acdo. Núm. Exp. 1050/2013.
Rojas Ramírez Álvaro su Sucesión. Sucesorio Familiar 1 Acdo. Núm. Exp. 720/2017.
Sánchez y Trejo Roberto su Sucesión y Sánchez y Trejo Roberto su Sucesión. Sucesorio Familiar 1 Acdo. en Expedientillo. Núm. Exp. 784/2023.
Trucios Osorio María Almendra vs. González Lorea Luis Eduardo. Ord. Civil Familiar 1 Acdo. Núm. Exp. 1906/2023 Div. Incausado.
Vera Guzmán Patricia Rosalba vs. Pairo Vinardell Gerard. Controversias del Orden Familiar 2 Acdos. Núm. Exp. 1090/2021 Tomo III.
Vicente Romero Gabriela vs. José Eduardo Ascencio Juárez. Controversias del Orden Familiar 2 Acdos. Núm. Exp. 1452/2016.
De la Peña Chavarría Abel su Sucesión. Sucesorio Familiar 1 Acdo. Núm. Exp. 1768/2022 Sucesorio Intestamentario.
NO PUBLICADOS
Mandujano García Julio. Int. 1 Acdo. Núm. Exp. 770/2025.
Treviño Rosales María Paulina vs. Luis Fermín Fernández Pérez. Controversias del Orden Familiar 1 Acdo. en Amparo_Buscador. Núm. Exp. 26/2001 Amparo 382/2024.
AUDIENCIA
Romero Martínez Jorge Octavio vs. Echeverría López Magali Shanti Anais. Convn. Def. Controversias del Orden Familiar 1 Audiencia. Núm. Exp. 692/2024 Controv. del Orden Familiar.

LA SECRETARIA DE ACUERDOS
LIC. LETICIA CRUZ MÉNDEZ

VIGÉSIMO OCTAVO DE LO FAMILIAR

SECRETARÍA "A"
ACUERDOS DEL 14 DE JULIO DEL 2025

Aguilar Rosas Luis Rodrigo vs. Velázquez Pastrana Fabiola. Especial Familiar 1 Acdo. en Incidente. Núm. Exp. 2759/2024 Inc. de Guarda y Custodia y Pensión Alimenticia.
Alatriste Villaseñor Claudia vs. Mendoza Gutiérrez Jorge Iván. Controversias del Orden Familiar 5 Acdos. Núm. Exp. 35/2019.
Albarrán Granados Ana María vs. Macario González Resendiz. Controversias del Orden Familiar 3 Acdos. Núm. Exp. 911/2015.
Albarrán Granados Ana María vs. Macario González Resendíz. Controversias del Orden Familiar 1 Acdo. en Amparo. Núm. Exp. 911/2015 Amp. 641/2025- I.
Alfaro Yescas María Luisa. Int. 1 Acdo. Núm. Exp. 101/2010.
Bañuelos Rico Luis su Sucesión. Sucesorio Familiar 1 Acdo. en Incidente. Núm. Exp. 345/2023 Cuad. Incidental.
Camacho Flores Roque, su Sucesión. Sucesorio Familiar Expedientillo. 1 Acdo. Núm. Exp. 1415/2019.
Cárdenas Juárez María Teresa vs. Arturo Miranda Laurrabaquio. Especial Familiar 1 Acdo. Núm. Exp. 169/2019.
Castillo Hurtado Luis Raúl vs. Ingrid Paola Velázquez Rivera. Controversias del Orden Familiar 1 Acdo. en Amparo. Núm. Exp. 133/2014 Cuad. de Amp. 634/2023- IV.
Castro González Gustavo Manuel vs. No Hay. Sucesorio Familiar 1 Acdo. Núm. Exp. 635/2010 Bis. 1 Tomo LI.
Castro Pérez Socorro, su Suc. Sucesorio Familiar Expedientillo. 1 Acdo. Núm. Exp. 691/2002.
Castro Villa Moisés vs. Adriana Gabriela Villa Nava. Controversias del Orden Familiar 2 Acdos. Núm. Exp. 527/2018 Bis. 1 Tomo Dos.
Cerda Rodríguez Bertha. Test. Expedientillo. 1 Acdo. Núm. Exp. 1991/2009.
Chapa Páez Eva su Sucesión. Sucesorio Familiar 1 Acdo. Núm. Exp. 175/2023.
Chávez Toledo Vidal. Int. 1 Acdo. Núm. Exp. 507/2001.
Collazo Román Martha vs. Román Beltrán Ana María su Sucesión Ávila Reza Juan Carlos. Ord. Civil Familiar 1 Acdo. Núm. Exp. 3351/2024.
Contreras Ruíz Irene Graciela vs. Salom Posselt Ricardo Ernesto. Especial Familiar 1 Acdo. Núm. Exp. 2881/2024.
Cruz Juana Everarda su Sucesión. Sucesorio Familiar 1 Acdo. Núm. Exp. 603/2024.
Díaz López Josefina su Sucesión. Sucesorio Familiar 1 Acdo. Núm. Exp. 19/2023 Bis. 1.
Díaz Blanquel Alberto y/o Díaz Blanquet Alberto. Int. 1 Acdo. Núm. Exp. 1461/2007.
Elizarrarás Isabel su Sucesión. Sucesorio Familiar 1 Acdo. Núm. Exp. 1765/2023.
Fernández Castillo Lizette y Verduzco Castruita Cristian vs. Bárcena Maldonado Saúl y Sotelo Aguirre Lucy Verenisse. Controversias del Orden Familiar 2 Acdos. en Otros. Núm. Exp. 1375/2024 Tomo III.
Fernández Duron Roxana vs. Sarmiento Hernández Andrés Mateo. Controversias del Orden Familiar 1 Acdo. en Incidente. Núm. Exp. 1503/2023 Inc. de Ejecc. de Convenio.
Flores Pérez Rafael su Sucesión. Sucesorio Familiar Expedientillo. 1 Acdo. Núm. Exp. 1987/2022.
Franco Rodríguez Alma Lidia vs. Víctor Jesús Mandujano Ferrera. Alim. Comparec. Rb. 2 Acdos. Núm. Exp. 533/2010.
Gallardo Jiménez Jacqueline vs. Noriega Celaya Jaime. Ord. Civil Familiar 1 Acdo. Núm. Exp. 535/2025.
García Bautista Cynthia Irene. Juris. Voluntaria Familiar 2 Acdos. Núm. Exp. 1223/2024.
Gasca García María Gemma vs. Vargas Antonio Josué Alejandro. Especial Familiar 1 Acdo. Núm. Exp. 571/2025.
Gómez Montes de Oca Amira vs. Estévez García de León José Luis Mauricio. Controversias del Orden Familiar 2 Acdos. Núm. Exp. 2165/2022 Bis. 1 Tomo Dos.
Gómez Sánchez Leonardo su Suc. Sucesorio Familiar 1 Acdo. Núm. Exp. 186/2025 186- 2025 Acumulado Al 2581/2024.
González Valencia Guadalupe. Int. 1 Acdo. Núm. Exp. 177/2010.
Granillo Longinos Roberto vs. Agustina Martínez Linares. Especial Familiar 1 Acdo. en Incidente. Núm. Exp. 1193/2016 Inc. para Regular Las Consecuencias Inherentes a la Disol. del Vínculo Matrimonial.
Guerrero Maldonado Abigail vs. Cuevas Arzate Alexis Luis. Controversias del Orden Familiar 1 Acdo. Núm. Exp. 1419/2024.
Gutiérrez Ávila Estefania vs. Díaz Marín Fernando Raúl. Especial Familiar 1 Acdo. en Incidente. Núm. Exp. 1507/2021 Inc. de Cambio de Guarda y Custodia 2024.
Gutiérrez Sánchez Edith Areli vs. Ramírez Sánchez Rogelio Sabino. Controversias del Orden Familiar 1 Acdo. Núm. Exp. 1877/2023.
Hernández Cervantes Remigio su Sucesión. Sucesorio Familiar 1 Acdo. Núm. Exp. 567/2025.
Huerta Trejo Guadalupe vs. Eduardo Guerrero Bravo. Especial Familiar 1 Acdo. Núm. Exp. 1835/2012.
Hurtado Soto Gabina su Sucesión. Sucesorio Familiar 1 Acdo. Núm. Exp. 2713/2024.
Iris Liliana Flores Silva vs. Larios Mina Said Antonio. Controversias del Orden Familiar 1 Acdo. en Amparo. Núm. Exp. 1827/2024 Cuad. de Amp. Número 929/2024.
Jiménez Haro Alondra vs. Adrián Geovanni Linares Enríquez. Controversias del Orden Familiar Expedientillo. 1 Acdo. Núm. Exp. 199/2014.
Juárez Cortés Abigail vs. Amaro García Daniel Alejandro. Controversias del Orden Familiar 1 Acdo. en Incidente. Núm. Exp. 249/2015 Inc. de Actual. de la Pensión Alimenticia Vigente para la Anualidad de Quince de Abril De.
Lavana Vargas Candelario su Sucesión. Controversias del Orden Familiar 1 Acdo. en Otros. Núm. Exp. 865/2022 Secc. Cuarta.
López López María Luisa su Sucesión. Sucesorio Familiar 1 Acdo. en Otros. Núm. Exp. 69/2025 Secc. Tercera.
López Labastida Laila Karla vs. Marco Antonio Santillán Cisneros. Alim. 1 Acdo. Núm. Exp. 1403/2011.
Machorro Valdez Nancy vs. Enrique Miguel Ángel Vega Dorantes. Especial Familiar Expedientillo. 1 Acdo. Núm. Exp. 1811/2019.
Martínez Figueroa Dora Luz vs. Jorge Ángel Pérez Rodríguez. Controversias del Orden Familiar 1 Acdo. en Incidente. Núm. Exp. 1475/2015 Bis. 1 Inc. de Cuantif. de Pensión Alimenticia.
Martínez Villalpando Francisco Javier su Sucesión. Sucesorio Familiar 2 Acdos. en Otros. Núm. Exp. 2107/2022 Secc. Segunda.
Martínez Mora Cesáreo, su Suc. Int. 1 Acdo. Núm. Exp. 517/1990.
Melesio Nolasco Sergio Ricardo su Sucesión. Sucesorio Familiar 1 Acdo. Núm. Exp. 1693/2024.
Mendieta Salgado Tomasa Hilda su Sucesión. Sucesorio Familiar 1 Acdo. Núm. Exp. 1069/2023.
Meneses Huerta María del Carmen su Sucesión. Sucesorio Familiar Dada Nueva Cuenta. 1 Acdo. en Otros. Núm. Exp. 947/2022 Secc. Cuarta.
Mercado Sánchez Luis Enrique su Sucesión. Sucesorio Familiar 1 Acdo. Núm. Exp. 3009/2024.

SOLO CONSULTA
SOLO CONSULTA
SOLO CONSULTA

Miguel Ruíz José Jaime su Sucesión. Sucesorio Familiar 1 Acdo. Núm. Exp. 3095/2024.
Montoya García Martín su Sucesión. Sucesorio Familiar 2 Acdos. Núm. Exp. 787/2024.
Morales Vázquez José Luis vs. Norma Alejandra Hernández Zárate. Especial Familiar 1 Acdo. Núm. Exp. 453/2015.
Murillo Ríos Ivonne Virginia vs. Jorge Víctor Altamirano Gutiérrez. Especial Familiar 1 Acdo. en Incidente. Núm. Exp. 2273/2024 Inc. de Cump. de Pago de Pensión Alimenticia.
Muñoz Castellanos Delfino. Int. Expedientillo. 1 Acdo. Núm. Exp. 939/2001.
Nava Ortega Felipe de Jesús su Sucesión. Sucesorio Familiar 2 Acdos. en Otros. Núm. Exp. 1117/2017 Secc. Cuarta.
Orozco Pacheco Patricia vs. José Juan Villeda Moreno. Controversias del Orden Familiar 1 Acdo. en Incidente. Núm. Exp. 1587/2011 Inc. de Cancel. de Pensión Alimenticia (Nuevo 2023).
Osio Delgado Luis su Sucesión. Sucesorio Familiar 1 Acdo. Núm. Exp. 441/2025.
Palma García Alejandro vs. García Palma Cinthia Paola. Controversias del Orden Familiar 1 Acdo. Núm. Exp. 1501/2024.
Pérez González Sergio Gabriel vs. Araiza Méndez Verónica. Controversias del Orden Familiar 1 Acdo. Núm. Exp. 1149/2024.
Pérez Ramírez Guadalupe su Sucesión. Sucesorio Familiar 1 Acdo. en Otros. Núm. Exp. 731/2023 Secc. Tercera.
Pérez de Nicolás Rodrigo Ricardo vs. Saucedo Boullosa Montserrat. Controversias del Orden Familiar 1 Acdo. Núm. Exp. 371/2025.
Quezada Zúñiga Joanna Sthephany vs. Ventura Aguirre Gustavo. Controversias del Orden Familiar Rb. 1 Acdo. Núm. Exp. 2081/2023.
Ramírez Alcántara Esperanza su Sucesión. Sucesorio Familiar 1 Acdo. Núm. Exp. 1765/2021 Secc. Cuarta.
Ramírez Aragón Ana Karina vs. Enrique Méndez Barrón. Controversias del Orden Familiar 1 Acdo. en Incidente. Núm. Exp. 1347/2017 Cuad. Incidental.
Reséndiz Vega Agripina vs. Pedro Velázquez Alonso. Ord. Civil Familiar 2 Acdos. en Incidente. Núm. Exp. 21/1993 Inc. de Repos. de Autos.
Reyes Retana Tello Ismael vs. Valenzuela Pérez Karla. Especial Familiar 1 Acdo. Núm. Exp. 541/2025.
Rincón Sifuentes Beatriz vs. Romero Eraña Armando Daniel. Controversias del Orden Familiar 1 Acdo. en Otros. Núm. Exp. 1601/2018 Tomo IV.
Rivas Vda. de Nava Carmen su Scuesión. Sucesorio Familiar 1 Acdo. Núm. Exp. 11/2025.
Rodríguez González Enid Artemisa vs. Ricardo Real Mancilla. Especial Familiar 1 Acdo. Núm. Exp. 1393/2016.
Rodríguez Ramírez Emanuel. Juris. Voluntaria Familiar 2 Acdos. Núm. Exp. 67/2015.
Rojas Tovar Felipe, su Suc. Int. Expedientillo. 1 Acdo. Núm. Exp. 1429/2011.
Roldán García Norma Angélica vs. Gregorio Román Yépez Medina. Especial Familiar 2 Acdos. en Incidente. Núm. Exp. 2187/2024 Inc. de Cumplim de Conv.
Román Millán Elena Marisol vs. Pérez Rumbo Roberto. Controversias del Orden Familiar 1 Acdo. Núm. Exp. 1357/2022.
Rosales Peralta Yolanda, su Sucesión. Sucesorio Familiar 1 Acdo. en Otros. Núm. Exp. 869/2021 Secc. Segunda.
Salas Sánchez Alejandra Berenice vs. Alejandro Barrios Aguilar. Controversias del Orden Familiar 1 Acdo. en Incidente. Núm. Exp. 1313/2018 Inc. de Reduc. de Pensión Alimenticia.
Salinas Falcón Germán Benito vs. Gómez Parrilla María de Los Ángeles. Controversias del Orden Familiar 1 Acdo. en Otros. Núm. Exp. 2139/2023 Tomo III.
Sarabia Jaramillo José Antonio vs. Copyoli Cruz Ariani. Controversias del Orden Familiar 1 Acdo. Núm. Exp. 2665/2024.
Sarabia Jaramillo José Antonio vs. Ariani Coyoli Cruz. Controversias del Orden Familiar 1 Acdo. Núm. Exp. 2665/2024.
Serafina Castrejón Bonfil. Sucesorio Familiar 1 Acdo. Núm. Exp. 593/2024.
Shaula Rocío Ortiz Juárez vs. Obdulio Salazar Almanza. Controversias del Orden Familiar 1 Acdo. Núm. Exp. 2075/2023.
Téllez Tapia Luis Alberto vs. Maya Olalde Evelyn. Especial Familiar 1 Acdo. en Incidente. Núm. Exp. 79/2023 Cuad. Incidental.
Uribe Mondragón Adela su Sucesión. Sucesorio Familiar 1 Acdo. en Otros. Núm. Exp. 391/2023 Secc. Segunda.
Varon Escobedo Lucía su Sucesión. Sucesorio Familiar 1 Acdo. en Incidente. Núm. Exp. 897/2024 Inc. de Remoción de Albacea.
Verónica Jaramillo Valdez vs. Michael Dorantes Chavarría. Controversias del Orden Familiar Expedientillo. 1 Acdo. Núm. Exp. 399/2023.
Villafuerte José Jesús. Sucesorio Familiar 1 Acdo. Núm. Exp. 1359/2024.
Yáñez Mendoza Lidia su Sucesión. Sucesorio Familiar 1 Acdo. Núm. Exp. 297/2025.
Zúñiga Rodríguez Dixya Yuriria vs. Arturo Pérez de la Torre. Controversias del Orden Familiar 3 Acdos. en Otros. Núm. Exp. 1723/2019 Bis. 1 Tomo III.
De Jesús Hernández Guadalupe vs. Roberto Valdez Noguera. Especial Familiar 1 Acdo. Núm. Exp. 641/2021.
De Jesús Ramírez Verónica vs. Vega Fuentes Christian. Controversias del Orden Familiar 1 Acdo. Núm. Exp. 1289/2024.
MAL PUBLICADOS
Martínez Coronel Mildred Meltzin. Controversias del Orden Familiar 1 Acdo. en Incidente. Núm. Exp. 3197/2024 Inc. de Incumplimiento de Pensión Alimenticia.

SENTENCIAS DEFINITIVAS DEL 14 DE JULIO DEL 2025

Pérez Cruz Guadalupe vs. Gutiérrez Acosta Esteban. Controversias del Orden Familiar 1 Núm. Exp. 1381/2022
Suastegui Hernández Jesús, su Sucesión. Sucesorio Familiar Sent. Def. 1 Sent. Def. en Otros. Núm. Exp. 37/2021 Secc. Cuarta

LA SECRETARIA DE ACUERDOS
LIC. THALIA MONSERRATT ROJAS ENRIQUEZ
|

SECRETARÍA "B"
ACUERDOS DEL 14 DE JULIO DEL 2025

Ahedo Crisanto Francisco Rufino su Sucesión. Sucesorio Familiar 1 Acdo. en Expedientillo. Núm. Exp. 1278/2024.
Alfredo Arellano Cortés. Ord. Civil Familiar 1 Acdo. en Expedientillo_Expediente_No_Conocido. Núm. Exp. 24/2021.
Alicia Peña Peña. Sucesorio Familiar Expedientillo. 1 Acdo. en Expedientillo_Expediente_No_Conocido. Núm. Exp. 1840/2019.
Allende González María Leonor vs. Cañadas López Joaquín. Controversias del Orden Familiar No Publicado. 1 Acdo. Núm. Exp. 2170/2024.
Alonso Tamayo Miguel Ángel vs. Hernández Fuentes Diana Maireth. Controversias del Orden Familiar 4 Acdos. en Otros. Núm. Exp. 2146/2024 Tomo II Principal.
Álvarez Cabrera Arturo. Sucesorio Familiar 1 Acdo. en Otros. Núm. Exp. 1174/2018 Secc. Cuarta.
Anguiano Alcaraz José Gerardo su Sucesión. Sucesorio Familiar 1 Acdo. Núm. Exp. 1726/2024.
Antonio Enríquez Mildreth Janeth vs. Enríquez Rosado Yanette. Controversias del Orden Familiar 1 Acdo. Núm. Exp. 1474/2024.
Arreola Mendoza Rebeca. Ord. Civil Familiar 1 Acdo. en Expedientillo. Núm. Exp. 1994/2023.
Arteaga Padilla Citlali Nathalie vs. Romero Liberato Marco Antonio. Especial Familiar 1 Acdo. en Incidente. Núm. Exp. 136/2021 Bis. 1 Inc. de Guarda y Custodia.
Ávila Mata Edith vs. Alvarado Barrueta Francisco Jaid. Controversias del Orden Familiar 1 Acdo. Núm. Exp. 1558/2024.
Ávila Rangel Epigmenio, su Sucesión. Sucesorio Familiar 1 Acdo. Núm. Exp. 2220/2019.
Ávila Santiago Sandra Elena vs. Méndez López José Jonathan. Controversias del Orden Familiar 1 Acdo. en Expedientillo_Expediente_No_Conocido. Núm. Exp. 2146/2024 Expedientillo.
Ayala Santillán Ignacio vs. Martínez García Dulce María. Especial Familiar 1 Acdo. Núm. Exp. 1624/2023.
Baltazar Martínez Juan. Int. 1 Acdo. Núm. Exp. 2196/2024.
Barrientos Cornejo Sonia vs. Rodríguez Rivas Julio César. Controversias del Orden Familiar 1 Acdo. Núm. Exp. 26/2025 Bis. 1 Inc. de Cesación de Pensión Alimenticia.
Bautista Chávez Sergio vs. Beatriz Verduo Ruíz. Especial Familiar Expedientillo. 1 Acdo. Núm. Exp. 662/2015.
Bautista Estrada Brenda vs. Hernández Borja Jorge Eduardo. Controversias del Orden Familiar 1 Acdo. Núm. Exp. 430/2025.
Benítez Aguilar Rafael su Sucesión. Sucesorio Familiar 1 Acdo. en Otros. Núm. Exp. 2102/2023 Secc. Cuarta.

SOLO CONSULTA
SOLO CONSULTA
SOLO CONSULTA

Benítez González Ingrid Ayaledt vs. Mendoza Flores Raúl. Controversias del Orden Familiar 3 Acdos. Núm. Exp. 1954/2019.
Bringas Ceballos Jesús su Sucesión. Sucesorio Familiar 1 Acdo. Núm. Exp. 3018/2024.
Cadena Huerta Rodrigo Yampier vs. Mariela Berenice Tinoco García. Controversias del Orden Familiar 1 Acdo. Núm. Exp. 162/2020.
Calleja Martínez Omar Neptali vs. Nancy Tania Flores González. Especial Familiar Expedientillo. 1 Acdo. Núm. Exp. 1094/2020.
Camiruaga y Díaz Mercado Albertina Enedina su Sucesión. Sucesorio Familiar 1 Acdo. Núm. Exp. 2166/2023.
Castellanos Sánchez Rafael Enrique Valentín su Sucesión. Sucesorio Familiar 1 Acdo. en Otros. Núm. Exp. 1738/2021 Secc. Cuarta.
Castillo Barbosa Juan Gerardo vs. Galicia Rodríguez Altia Camele. Controversias del Orden Familiar 1 Acdo. Núm. Exp. 2386/2024 Tomo II.
Castillo Castelán Herminia vs. Zendejas Solís Luis Ricardo. Controversias del Orden Familiar 1 Acdo. Núm. Exp. 1600/2022.
Castro Ojeda Olimpia su Sucesión. Sucesorio Familiar 1 Acdo. en Incidente. Núm. Exp. 2618/2024 Inc. de Remoción de Labacea Con Solic. de Capacidad para Heredar.
Celis Padilla Valeria Itzel vs. Celis Hernández Saúl. Controversias del Orden Familiar Expedientillo. 1 Acdo. en Expedientillo. Núm. Exp. 1718/2023.
Centeno Medina Martha vs. Pastrana Valeriano Rafael. Especial Familiar 1 Acdo. Núm. Exp. 1478/2023.
Cervantes Fernández María Josefina Rosa su Sucesión. Sucesorio Familiar Expedientillo. 1 Acdo. en Expedientillo. Núm. Exp. 1320/2023.
Chávez Rivera Jesús su Sucesión. Sucesorio Familiar 1 Acdo. Núm. Exp. 1584/2024.
Ciriaco Vargas Yatziry vs. Ciriaco Sabino Fernando. Controversias del Orden Familiar 1 Acdo. Núm. Exp. 570/2024.
Colín Cano Rodrigo vs. Morales Ramírez Alejandra. Controversias del Orden Familiar 1 Acdo. en Expedientillo. Núm. Exp. 604/2023.
Colín Vda de González Teresa su Sucesión. Sucesorio Familiar 1 Acdo. Núm. Exp. 878/2022 Secc. Segunda.
Constandce González Perla Isela vs. González Mendoza Roberto. Controversias del Orden Familiar 1 Acdo. Núm. Exp. 1748/2016 Bis. 1 Cuad. de Amp. 394/2025.
Contreras Burgos Ariadna Elisa vs. Solano Arvizu Mauro Federico. Controversias del Orden Familiar 1 Acdo. Núm. Exp. 580/2025.
Cortés Martínez Agripina. Sucesorio Familiar 2 Acdos. Núm. Exp. 672/2005 Tomo II.
Cortés Ortiz José Luiz y-o. Div. Vol. Expedientillo. 1 Acdo. Núm. Exp. 704/1993.
Cruz González Luis Rodrigo vs. Baños Baños Alba Cecilia. Controversias del Orden Familiar 1 Acdo. en Incidente. Núm. Exp. 2690/2024 Inc. de Salida del Dom. Conyugal.
Daniel Jiménez Elizarrarás. Sucesorio Familiar 1 Acdo. en Expedientillo_ Expediente_No_Conocido. Núm. Exp. 338/2008.
Díaz Gamboa Irma su Sucesión. Sucesorio Familiar Expedientillo. 1 Acdo. Núm. Exp. 2000/2023 Expedientillo.
Dulce Diana González Miranda vs. José Omar Méndez Barrales. Controversias del Orden Familiar 2 Acdos. Núm. Exp. 1696/2023.
Díaz Morán Rosalva vs. Roberto Herver Días. Especial Familiar 1 Acdo. en Expedientillo. Núm. Exp. 1572/2015.
Érika Nayeli Hernández Consepción. Controversias del Orden Familiar Expedientillo. 1 Acdo. en Expedientillo_Expediente_No_Conocido. Núm. Exp. 1786/2024.
Esther Máximo Patricio vs. Salvador Escobar Gabino. Controversias del Orden Familiar 1 Acdo. Núm. Exp. 786/2023.
Estrella Ochoa Marcos vs. Martínez Leyva Karen Abigail. Controversias del Orden Familiar 2 Acdos. Núm. Exp. 224/2022 Bis. 1 Cuad. de Amp. 607/2025.
Evelyn Rojas Mondragón. Controversias del Orden Familiar Expedientillo. 1 Acdo. en Expedientillo_Expediente_No_Conocido. Núm. Exp. 854/2019.
Fernández Jiménez María Teresa vs. Pablo Arévalo Luna. Especial Familiar 1 Acdo. en Amparo. Núm. Exp. 2040/2019 Amparo.
Flores Godínez Carmen su Sucesión. Sucesorio Familiar 1 Acdo. en Otros. Núm. Exp. 700/2018 Segunda Sección.
Flores Núñez Esther, su Sucesión. Sucesorio Familiar 1 Acdo. en Incidente. Núm. Exp. 1076/2020 Bis. 2 Inc. de Oposción a la Rendición de Ctas. 2.
Flores Núñez Esther. Sucesorio Familiar 1 Acdo. en Incidente. Núm. Exp. 1076/2020 Inc. de Remoción Nde Albacea 2025.
García Reyes Valentín, su Suc. Sucesorio Familiar 1 Acdo. Núm. Exp. 1388/2012.
García Victoria José Adrián su Sucesión. Sucesorio Familiar 1 Acdo. Núm. Exp. 32/2023 Bis. 1 Secc. Cuarta.
Garduño Rodríguez Luis Carlos vs. Paredes Sandoval Silvia Maribel del Pilar. Controversias del Orden Familiar 1 Acdo. Núm. Exp. 294/2023 Tomo 4.
Garduño Rodríguez Luis Carlos vs. Paredes Sandoval Silvia Maribel del Pilar. Controversias del Orden Familiar 1 Acdo. Núm. Exp. 294/2023 Bis. 1 Cuad. de Amp. 558/2025- III.
Georgina Gallardo Guillén vs. Rubén Montes Rocha. Especial Familiar 1 Acdo. Núm. Exp. 666/1996.
González Ramírez María Teresa su Sucesión. Sucesorio Familiar 1 Acdo. Núm. Exp. 212/2019.
González Roa Carlos su Sucesión. Sucesorio Familiar 2 Acdos. Núm. Exp. 684/2024.
González Segura Josefina. Sucesorio Familiar 1 Acdo. Núm. Exp. 874/2014.
González Trinidad Martina su Sucesión. Sucesorio Familiar 1 Acdo. Núm. Exp. 996/2023.
Guerrero Mejía Ángel. Controversias del Orden Familiar Expedientillo. 1 Acdo. en Expedientillo. Núm. Exp. 1312/2008.
Gundlach Pertsch Alfredo su Suc. Sucesorio Familiar 3 Acdos. Núm. Exp. 1108/1976.
Gutiérrez Chávez Ramón Humberto su Sucesión. Sucesorio Familiar 1 Acdo. en Expedientillo. Núm. Exp. 1296/2024.
Gutiérrez González Dahida Josefina vs. Eduardo Aguirre Zamudio. Especial Familiar 1 Acdo. Núm. Exp. 1100/2020.
Gutiérrez del Valle Alejandra vs. Rodolfo Martínez Arroyo. Controversias del Orden Familiar 1 Acdo. en Incidente. Núm. Exp. 866/2017 Inc. de Reduc. de Pensión Alimenticia.
Guzmán Escoto María Marilyn vs. Julio César Ruíz López. Especial Familiar 2 Acdos. Núm. Exp. 452/2015.
Haces García María Magdalena su Suc. vs. Antonio Magaldi Haces. Sucesorio Familiar 1 Acdo. en Otros. Núm. Exp. 932/2015 Secc. Cuarta.
Hernández Báeza Adriana vs. Almendra Ruíz Eduardo Alfonso. Exh. Familiar 1 Acdo. Núm. Exp. 1090/2024.
Hernández Montiel Alfonso su Sucesión. Sucesorio Familiar 1 Acdo. Núm. Exp. 1080/2022.
Hernández Morales Guillermo Alejandro vs. María Eugenia Domínguez Casas. Controversias del Orden Familiar 1 Acdo. en Otros. Núm. Exp. 1126/2019 Bis. 4 Tomo IV.
Hernández Morales Tania Paloma vs. Manríquez Segura Ricardo. Controversias del Orden Familiar 1 Acdo. Núm. Exp. 1156/2023 de Amparo Número 599/2024.
Hernández Peña Celso su Sucesión. Sucesorio Familiar 1 Acdo. en Otros. Núm. Exp. 1882/2022 Secc. Cuarta.
Hernández Solís Miriam Cristal vs. Luis Federico López Cervantes. Controversias del Orden Familiar 1 Acdo. en Incidente. Núm. Exp. 1182/2013 Inc. de Cambio de Guarda y Custodia.
Hernández Sosa Margarita vs. Gabriel Torres Álvarez. Controversias del Orden Familiar 1 Acdo. Núm. Exp. 214/2003.
Herrera Hazas Raúl Adalberto vs. García Naranjo Camargo María de Los Ángeles. Especial Familiar 1 Acdo. en Otros. Núm. Exp. 2284/2024 Tomo V.
Higuera Juárez Marina. Esp. Hip. 1 Acdo. Núm. Exp. 30/1999.
Islas Abreu Alma Rosa su Sucesión. Sucesorio Familiar 1 Acdo. Núm. Exp. 572/2025.
Jaime Palma de la Rosa vs. Clara Nanjarrez Alonso. Ord. Civil Familiar 1 Acdo. Núm. Exp. 2294/2024.
Jiménez Sánchez José Alfredo su Sucesión. Sucesorio Familiar 2 Acdos. Núm. Exp. 1352/2024.
Juan Sánchez López. Juris. Voluntaria Familiar 1 Acdo. en Expedientillo_ Expediente_No_Conocido. Núm. Exp. 1832/2024.
Juárez Barrera Elvira su Sucesión. Sucesorio Familiar 1 Acdo. Núm. Exp. 1394/2024.
Landin Martínez Enrique. Sucesorio Familiar 1 Acdo. Núm. Exp. 944/2016.
Larragoiti Beltrán Gabriela vs. Rodríguez Castrejón Sergio Alberto. Controversias del Orden Familiar mal Publicado. 1 Acdo. Núm. Exp. 680/2020 Tomo II.
Lemus Álvarez María del Rosario vs. Edgar Piñuela Ramírez. Especial Familiar Expedientillo. 1 Acdo. Núm. Exp. 2168/2016.
Leyva Uriostegui Samuel Yabeth vs. Olivarez Cárdenas Diana. Ord. Civil Familiar 1 Acdo. Núm. Exp. 576/2025.
Leñer Martínez Víctor vs. Abarca Hernández Karla Guadalupe. Ord. Civil Familiar Expedientillo. 1 Acdo. en Expedientillo. Núm. Exp. 1168/2023.

SOLO CONSULTA
SOLO CONSULTA
SOLO CONSULTA

Llanos Belmares Abraham vs. Ruelas Maciel Guadalupe. Especial Familiar 1 Acdo. en Incidente. Núm. Exp. 28/2024 Inc. para Regular Las Consecuencias Inherentes a la Disol. del Vínculo Matrimonial.

López Pintor José Manuel vs. Aguilar Lagunas María del Rocío. Especial Familiar 1 Acdo. Núm. Exp. 1798/2022.

López Pote Héctor vs. Guadalupe Lizbeth González Alarcón. Especial Familiar 1 Acdo. Núm. Exp. 2162/2018.

López Valdez Isabel su Sucesión. Sucesorio Familiar 1 Acdo. Núm. Exp. 1008/2022.

Lucas Miguel Margarita su Sucesión. Sucesorio Familiar 1 Acdo. en Expedientillo. Núm. Exp. 2138/2022.

Mar Chávez Leonor vs. Rodríguez García Antonio. Especial Familiar Expedientillo. 1 Acdo. Núm. Exp. 402/2024.

María Cesarea López Martínez. Sucesorio Familiar Expedientillo. 1 Acdo. en Expedientillo_Expediente_No_Conocido. Núm. Exp. 3496/2024.

María Luisa Vázquez Almaraz. Sucesorio Familiar Expdllo. de Exhorto. 1 Acdo. en Expedientillo_Expediente_No_Conocido. Núm. Exp. 1432/2019.

María del Carmen Sánchez Ramos. Especial Familiar Expedientillo. 1 Acdo. en Expedientillo. Núm. Exp. 258/1993.

Martínez Hobart Carolina vs. Juan Pablo Acuña de la Paz. Especial Familiar 1 Acdo. Núm. Exp. 126/2013.

Martínez López José Francisco su Sucesión. Sucesorio Familiar 1 Acdo. Núm. Exp. 1922/2021.

Mata Facio Gerardo su Sucesión. Sucesorio Familiar 1 Acdo. Núm. Exp. 492/2023 Bis. 1 Secc. Segunda.

Medina Palacios Jazmín vs. Bastida Godínez Miguel Ángel. Controversias del Orden Familiar 1 Acdo. Núm. Exp. 1012/2024.

Mendiola García Omar vs. Romero Corona Sandra. Controversias del Orden Familiar 3 Acdos. Núm. Exp. 1894/2022.

Miguel Ángel Sánchez Guzmán. Sucesorio Familiar 1 Acdo. en Expedientillo_Expediente_No_Conocido. Núm. Exp. 48/2023.

Mirafuentes Silva Petra. Int. 1 Acdo. Núm. Exp. 1228/1999.

Miranda Pérez Javier, su Sucesión. Sucesorio Familiar 2 Acdos. Núm. Exp. 22/2020 Amparo: 761/2025.

Miranda Pérez Javier, su Sucesión. Sucesorio Familiar 1 Acdo. Núm. Exp. 22/2020 Amparo: 773/2025.

Miranda Pérez Javier. Sucesorio Familiar Expedientillo. 1 Acdo. en Incidente. Núm. Exp. 22/2020 Inc. de Remoción de Albacea.

Miriam Janette Maldonado Reyes vs. Alejandro García Ortiz. Controversias del Orden Familiar Expedientillo. 1 Acdo. Núm. Exp. 1404/2004.

Moedano de Méndez Esperanza. Int. 1 Acdo. Núm. Exp. 1224/1972.

Monzalvo Hernández David vs. Chávez Torres Karina Ivonne. Especial Familiar 1 Acdo. Núm. Exp. 1772/2023.

Morales Cortés Emmanuel vs. Yamile Jannette Fabila Mercado. Especial Familiar 1 Acdo. en Incidente. Núm. Exp. 1642/2019 Inc. para Regular Las Consecuencias Inherentes a la Disol. del Vínculo Matrimonial.

Morales Martínez José su Sucesión. Sucesorio Familiar 1 Acdo. Núm. Exp. 1294/2023.

Morales Martínez José su Sucesión. Sucesorio Familiar 1 Acdo. en Incidente. Núm. Exp. 1294/2023 Bis. 2 Inc. de Remoción de Albacea 2.

Morales Matuz María Elena vs. Carranza Luna Sergio Israel. Especial Familiar 1 Acdo. Núm. Exp. 466/2023.

Morales Tovar Salvador su Sucesión. Sucesorio Familiar 1 Acdo. Núm. Exp. 120/2024.

Moreno Torres Fernando. Sucesorio Familiar mal Publicado. 1 Acdo. en Otros. Núm. Exp. 1750/2019 Secc. Cuarta.

Muciño Valles Pedro su Sucesión. Sucesorio Familiar 1 Acdo. Núm. Exp. 3100/2024.

Murillo Navarro Nancy vs. Julio César López Cortés. Controversias del Orden Familiar 2 Acdos. Núm. Exp. 122/2018.

Negrete Acosta José Javier su Sucesión. Sucesorio Familiar 1 Acdo. Núm. Exp. 1570/2023.

Olguín Domínguez Dolores su Sucesión. Sucesorio Familiar 1 Acdo. Núm. Exp. 886/2023.

Olivos Galicia Soledad su Sucesión. Sucesorio Familiar 1 Acdo. en Otros. Núm. Exp. 2664/2024 Secc. Segunda.

Oropeza Rodríguez Lydia Romina vs. Contreras Avilés Sergio. Especial Familiar 2 Acdos. en Incidente. Núm. Exp. 2308/2024 Inc. de Cancel. de Pensión Alimenticia.

Ortega Alee Fernando René su Sucesión. Sucesorio Familiar Expedientillo. 1 Acdo. Núm. Exp. 276/2017.

Ortiz Jiménez Rosa María su Sucesión. Sucesorio Familiar 1 Acdo. Núm. Exp. 3102/2024.

Ortiz Marcelo Moisés vs. Gómez Navarrete Celia. Ord. Civil Familiar 1 Acdo. en Otros. Núm. Exp. 1136/2009 Inc. de Liquidación de Sociedad Conyugal, Tomo III.

Ortiz Torres Cándida. Juris. Voluntaria Familiar 1 Acdo. Núm. Exp. 1388/2024.

Otero Ortiz Constantino vs. Martínez Santoyo María Patricia. Especial Familiar 1 Acdo. Núm. Exp. 2462/2024.

Palacios Velázquez Yésica Liliana vs. César Alejandro Camarena Gracia. Controversias del Orden Familiar 1 Acdo. Núm. Exp. 604/2021.

Peláez Machorro Antonio su Sucesión. Sucesorio Familiar 1 Acdo. en Otros. Núm. Exp. 1368/2022 Secc. Tercera.

Pérez Díaz Alejandra Marlene vs. López García Diego Alexander. Controversias del Orden Familiar 3 Acdos. Núm. Exp. 286/2024.

Pérez Díaz Alejandra Marlene vs. López García Diego Alexander. Controversias del Orden Familiar 1 Acdo. en Incidente. Núm. Exp. 286/2024 Inc. de Susp. de Régimen de Visitas y Convivencias.

Pérez Hernández Gabina su Sucesión. Sucesorio Familiar 1 Acdo. Núm. Exp. 584/2025.

Pérez Herrera Gloria su Sucesión. Sucesorio Familiar 1 Acdo. Núm. Exp. 1922/2023.

Ramírez Machado Sandra Judith vs. Salazar Colín Carlos Alberto. Especial Familiar 1 Acdo. en Incidente. Núm. Exp. 2478/2024 Inc. para Regular Las Consecuencias Inherentes a la Disol. del Vinculo Matrimonial 2025.

Ramírez Román Georgina Jeanette vs. Islas Rubalcaba Óscar Daniel. Especial Familiar 1 Acdo. Núm. Exp. 940/2024.

Ramírez Martínez José. Int. Expedientillo. 1 Acdo. Núm. Exp. 1042/2001.

Rangel Arguelles Gabriela vs. Villanueva Tirado Christian. Controversias del Orden Familiar 1 Acdo. Núm. Exp. 1482/2024.

Rangel Mejía Karen Liliana vs. Daniel Paz Cruz. Controversias del Orden Familiar Expedientillo. 1 Acdo. Núm. Exp. 2258/2024.

Rayón Molina Miguel Ángel. Sucesorio Familiar Expedientillo. 1 Acdo. Núm. Exp. 1870/2019 Secc. Tercera.

Reyes Pérez Mario su Sucesión. Sucesorio Familiar 1 Acdo. en Expedientillo. Núm. Exp. 1120/2022.

Rodríguez Benítez José su Sucesión. Sucesorio Familiar 1 Acdo. Núm. Exp. 566/2025.

Rodríguez Flores José Sacramento su Sucesión. Sucesorio Familiar 1 Acdo. Núm. Exp. 1234/2024.

Rodríguez Mendoza Hilda Nataly vs. Cancino Carrillo David Isaac. Controversias del Orden Familiar 1 Acdo. Núm. Exp. 1560/2023.

Rodríguez Bravo Noé Gabriel vs. Marcela Villarreal Silva. Controversias del Orden Familiar 2 Acdos. en Expedientillo. Núm. Exp. 1534/2018 Bis. 1 Expedientillo.

Rojas Martínez Matilde su Sucesión. Sucesorio Familiar Dada Nueva Cuenta. 1 Acdo. en Expedientillo. Núm. Exp. 1744/2023.

Rosas Ríos Guadalupe Gabriela vs. Bucio Reyes Juan Modesto. Controversias del Orden Familiar 1 Acdo. en Expedientillo. Núm. Exp. 2234/2023.

Salazar Hernández Herlinda vs. García Báeza Juan Antonio. Controversias del Orden Familiar 1 Acdo. en Otros. Núm. Exp. 2676/2024 Tomo II.

Salazar Trejo Dulce María vs. Camacho Morales Alfredo. Controversias del Orden Familiar 1 Acdo. Núm. Exp. 570/2025.

Salvador Hernández Rocío vs. Santos Ramos Antelmo. Controversias del Orden Familiar 2 Acdos. Núm. Exp. 1238/2018.

Sánchez García Rodolfo vs. Galindo Nava Dolores. Especial Familiar 1 Acdo. Núm. Exp. 768/2024.

Sandoval Fuentes Fernando su Sucesión. Sucesorio Familiar 1 Acdo. Núm. Exp. 1806/2022 Secc. Cuarta.

Sandoval de la Fuente Martha su Sucesión. Sucesorio Familiar 1 Acdo. Núm. Exp. 2110/2024.

Sandoval de la Torre Carlos su Sucesión. Sucesorio Familiar 1 Acdo. Núm. Exp. 110/2025.

Sandoval de la Torre Carlos su Sucesión. Sucesorio Familiar 2 Acdos. Núm. Exp. 110/2025 Secc. Tercera, Tomo 2.

Santiago Frías María Irma. Sucesorio Familiar 1 Acdo. Núm. Exp. 1470/2015.

Simental García Héctor Hugo su Sucesión. Sucesorio Familiar 1 Acdo. Núm. Exp. 1670/2023.

Soto Ortega Melina vs. Herrera Basilio Javier Adolfo. Controversias del Orden Familiar 1 Acdo. Núm. Exp. 2814/2024.

SOLO CONSULTA
SOLO CONSULTA
SOLO CONSULTA

Torres Castro Paulino su Sucesión. Sucesorio Familiar 1 Acdo. Núm. Exp. 2400/2024.
Urban Nacar Fabiola vs. Ernesto Brito Villa. Controversias del Orden Familiar 2 Acdos. Núm. Exp. 1642/2017 Tomo II.
Uribe Ugarte Rosa Cecilia vs. Hernández Silva José del Refugio. Especial Familiar 1 Acdo. Núm. Exp. 512/2025.
Valdivia Jiménez Juan Manuel vs. Herrera González Elvira. Ord. Civil Familiar 1 Acdo. Núm. Exp. 1350/2021.
Valencia Carpinteyro Adolfo vs. Ismenia Hernández Romero. Controversias del Orden Familiar 2 Acdos. Núm. Exp. 8/2013 Tomo II.
Vargas Gómez Fabiola vs. Miguel García Rojas. Especial Familiar 1 Acdo. en Incidente. Núm. Exp. 38/2017 Inc. de Reduc. de Pensión Alimenticia.
Vega Martínez Vicente, su Sucesión. Sucesorio Familiar 1 Acdo. Núm. Exp. 24/2020 Secc. Cuarta.
Vélez Martínez Elizabeth vs. Luis Ángel Jacobo Bárcenas. Controversias del Orden Familiar 1 Acdo. Núm. Exp. 1276/2019.
Victorica Valencia Karen vs. Bautista Castillo Jovani. Controversias del Orden Familiar 1 Acdo. en Incidente. Núm. Exp. 882/2023 Inc. de Cump. de Convenio.
Vigueras Aragón Miguel. Int. 1 Acdo. Núm. Exp. 1568/1974.
Yareli Monsetserrat Rojas Navarrete vs. Sergio Bautista Bautista. Controversias del Orden Familiar 1 Acdo. Núm. Exp. 86/2022.
Zamudio Alonso Gloria Paola vs. Carlos Andrés Vallejo Camacho. Controversias del Orden Familiar 2 Acdos. Núm. Exp. 886/2017.
De la Rosa Espinoza Isaac Humberto vs. María Sofía Marín Macías. Controversias del Orden Familiar 1 Acdo. Núm. Exp. 2054/2017 Tomo II del Principal.

NO PUBLICADOS

Arroyo Martín del Campo Sofía vs. Guevara Bermúdez José Antonio. Ord. Civil Familiar 1 Acdo. Núm. Exp. 328/2024 Amparo: 746/2025- III.

AUDIENCIA

Cortés Orta Martín su Sucesión. Sucesorio Familiar. 1 Audiencia. Núm. Exp. 1984/2016.
Estrella Ochoa Marcos vs. Martínez Leyva Karen Abigail. Platica Con Menor Controversias del Orden Familiar 1 Audiencia. Núm. Exp. 224/2022.
Jiménez González Mario Francisco vs. Vera del Río Marisol Ernestina. Especial Familiar. 1 Aud. en Incidente. Núm. Exp. 932/2023 Bis. 2 Inc. para Regular Las Consecuencias Inherentes a la Disol. del Vínculo Matrimonial 2.
Juan Lazcano Erick José vs. Puig Alcántara Brenda. Controversias del Orden Familiar 1 Audiencia. Núm. Exp. 656/2024.

LA SECRETARIA AUXILIAR POR MINISTERIO DE LEY
LIC. ELSY ELIDETH CISNEROS ORTIZ

TRIGÉSIMO DE LO FAMILIAR

SECRETARÍA "A"
ACUERDOS DEL 14 DE JULIO DEL 2025

Acuña Vega Arnulfo su Sucesión. Sucesorio Familiar Se Reserva por Inactividad. 1 Acdo. Núm. Exp. 1493/2023.
Alaniz Nava Ana Karen vs. Contreras Pineda Luis Felipe. Controversias del Orden Familiar Se Reserva por Inactividad. 1 Acdo. Núm. Exp. 603/2022.
Almanza Serrano Jesús. Sucesorio Familiar Vista No Corresponde a Este Juzgado. 1 Acdo. en Expedientillo. Núm. Exp. 1687/2016.
Almarz Rodríguez Lucina vs. Taizan Olvera Jonathan Alfredo. Exh. Familiar Se Reserva por Inactividad. 1 Acdo. en Exhorto. Núm. Exp. 1635/2024.
Altamirano Caballero Nahielly vs. Hernández Chávez Juan Gabriel. Controversias del Orden Familiar Elaborar Cedula de Notif. Lrr. 1 Acdo. en Incidente. Núm. Exp. 975/2016 Vía de Apremio.
Álvarez Rivera Gabriela. Juris. Voluntaria Familiar Se Apertura Inc. de Remoción de Tutor. 1 Acdo. en Incidente. Núm. Exp. 1687/2013 Inc. de Remoción de Tutor.
Ávila Bello Francisco Javier vs. Santa Denice Bárcenas Vázquez. Controversias del Orden Familiar Exhibe Billete Lrr. 3 Acdos. Núm. Exp. 1685/2012.
Cabello García Guillermina vs. Ramírez Baltazar Arturo. Controversias del Orden Familiar Informe Lrr. 2 Acdos. Núm. Exp. 1737/2023.
Carrera Anaya Jonathan vs. Márquez Esteban Victoria. Controversias del Orden Familiar Informe Cecofam. 3 Acdos. Núm. Exp. 1005/2023.
Castro Alcocer María Guadalupe su Sucesión. Sucesorio Familiar Se Reserva por Inactividad. 1 Acdo. Núm. Exp. 597/2018.
Castro Valle María Beatriz su Sucesión. Sucesorio Familiar Devuelve Minuta Lrr. 2 Acdos. Núm. Exp. 367/2025.
Chávez Torres Mario su Sucesión. Sucesorio Familiar Correo Al Archivo Judicial Devolución de Autos. 1 Acdo. Núm. Exp. 1141/2008 Inc. de Remoción Albacea.
Cobos Ávila Óscar vs. Ángeles Gallegos Nadia Niniveth. Controversias del Orden Familiar Realizan Manifestaciones Lrr. 2 Acdos. Núm. Exp. 1779/2024.
Colín Esquivel Carolina su Sucesión. Sucesorio Familiar Informe Archivo General de Notarias. 2 Acdos. Núm. Exp. 19/2025.
Colín Celso Gabriela vs. Ortiz Flores Isaac. Controversias del Orden Familiar Solicitan Hacer Efectivo Apercibimiento Lrr. 1 Acdo. Núm. Exp. 1003/2023.
Cordero Hernández Soledad su Sucesión. Sucesorio Familiar Desahogo Mp Lrr. 1 Acdo. Núm. Exp. 3133/2024.
Cruz Cruz Leobardo. Sucesorio Familiar Vista No Corresponde a Este Juzgado. 1 Acdo. en Expedientillo. Núm. Exp. 1081/2019.
Díaz Robledo Beatriz. Sucesorio Familiar Autorizan y Solicitan Copias Lrr. 1 Acdo. Núm. Exp. 2533/2024.
Díaz Rodríguez Alejandra vs. Mendoza López Erick Jonathan. Controversias del Orden Familiar Minuta Dilig. 1 Acdo. Núm. Exp. 1451/2024.
Espíritu Santo Barrera Gabriel vs. Esmeralda Cevada Morano. Especial Familiar Certificación Lrr. 1 Acdo. Núm. Exp. 2043/2010.
Flores Mena Porfirio vs. María Antonieta Vázquez Vázquez. Div. Nec. Correo Al Archivo Judicial Devolución de Autos. 1 Acdo. Núm. Exp. 1585/2006.
Flores Merlin Everardo su Sucesión. Sucesorio Familiar Solicitan Girar Exhortos Lrr. 3 Acdos. Núm. Exp. 397/2024.
Gallardo Corral Elena Carolina vs. Daniel George Koppen. Controversias del Orden Familiar Se Reserva por Inactividad. 1 Acdo. Núm. Exp. 1177/2020.
García de la Rosa Pedro vs. Yolanda Irazema Ramírez Juárez. Especial Familiar Informe Cecofam. 1 Acdo. Núm. Exp. 1721/2019.
Gasca Carrillo Gerardo su Sucesión. Sucesorio Familiar Autorizaciones Lrr. 1 Acdo. Núm. Exp. 1539/2021.
Gea Hereida Amelia Josefina vs. Martínez Ramírez Hugo. Ord. Civil Familiar Autorizaciones Lrr. 1 Acdo. Núm. Exp. 189/2025.
González Aguilar Rafael. Sucesorio Familiar Solicitan Oficios Lrr. 2 Acdos. Núm. Exp. 4395/2024.
González Olvera María Fernanda vs. Alonso Bello Brandon Alan. Controversias del Orden Familiar Interponen Inc. Lrr. 2 Acdos. Núm. Exp. 595/2024.
González Sagahon Roberta vs. Flores Leyva Genaro. Especial Familiar Elaborar Exhorto. 1 Acdo. en Expedientillo. Núm. Exp. 421/1998 Expedientillo.
González del Ángel María Elena vs. Moreno González Jesús Raymundo. Controversias del Orden Familiar Correo Al Archivo Judicial Devolución de Autos Juz 41. 1 Acdo. en Expedientillo. Núm. Exp. 447/2009.
González de Muciño Beatriz. Int. Se Reserva por Inactividad. 1 Acdo. Núm. Exp. 441/1996.
Granados Rodríguez Aurelio vs. Saúl Florentino Granados Ramírez. Controversias del Orden Familiar Se Revoca y Autoriza. 2 Acdos. en Expedientillo. Núm. Exp. 203/1995.
Guerra Mendiola Beatriz su Sucesión. Sucesorio Familiar Autr. Sicor Lrr. 2 Acdos. Núm. Exp. 2765/2024.
Gutiérrez Bolaños Celia su Sucesión. Sucesorio Familiar Autr. Sicor y Señalan Medios Electrónicos para Notif. Lrr. 1 Acdo. Núm. Exp. 3647/2024.
Gutiérrez Elizalde Dulce María vs. García González Jesús. Controversias del Orden Familiar Autorizaciones Lrr. 1 Acdo. Núm. Exp. 111/2022.
Hernández Castillo Francisca su Suc. Sucesorio Familiar Autorizaciones Lrr. 1 Acdo. Núm. Exp. 2359/2024.
Hernández Maximino su Sucesión. Sucesorio Familiar Ratif. Lrr. 4 Acdos. Núm. Exp. 343/2025.
Hernández Torices Bess vs. Oswaldo Aparicio León. Ord. Civ. Autr. Sicor Lrr. 3 Acdos. Núm. Exp. 975/2009.
Hernández Velázquez Karen Ayerim vs. Roberto Melgar Luna. Controversias del Orden Familiar Exhibe Billete Lrr. 4 Acdos. Núm. Exp. 1721/2017.
Hernández Zea María de la Luz su Suc. Sucesorio Familiar Se Reserva por Inactividad. 1 Acdo. Núm. Exp. 1213/2013.
Hipólito Villaverde María de Las Nieves Lorenza su Sucesión. Sucesorio Familiar 1 Acdo. Núm. Exp. 457/2025.
Ibarra García María Luisa Ramona su Sucesión. Sucesorio Familiar Solicitan Copias Lrr. 2 Acdos. Núm. Exp. 303/2023.

SOLO CONSULTA
SOLO CONSULTA
SOLO CONSULTA

Julián Romero Pérez y María Juana Galeana Romero. Sucesorio Familiar Se Reserva por Inactividad. 1 Acdo. Núm. Exp. 1523/2016.

Lobaton Pedro su Sucesión. Sucesorio Familiar 1 Acdo. Núm. Exp. 443/2025.

López Martha María Concepción. Sucesorio Familiar Autorizaciones Lrr. 1 Acdo. Núm. Exp. 133/2025.

López Martha María Concepción. Sucesorio Familiar Interponen Apel. vs. Auto Lrr. 1 Acdo. en Otros. Núm. Exp. 133/2025 Secc. Segunda Tomo II.

López Rodríguez Silvia Soledad vs. Rosas González Iván Federico. Controversias del Orden Familiar Informe Psicologia Lrr. 1 Acdo. Núm. Exp. 1107/2023.

Lozada Galván Guadalupe su Sucesión. Sucesorio Familiar 1 Acdo. Núm. Exp. 447/2025.

Luna Jiménez Isabel. Sucesorio Familiar Se Solicita Acdo. de Promoción. 2 Acdos. en Expedientillo. Núm. Exp. 979/2006 Bis. 1 Expedientillo.

López Flores Celia. Sucesorio Familiar Se Solicita Se Acuerde Incidente. 2 Acdos. en Incidente. Núm. Exp. 2055/2012 Inc. de Cobro de Gastos.

Maciel Santiago Isabel vs. Jesús Meza Cruz. Controversias del Orden Familiar Ratif. Lrr. 2 Acdos. Núm. Exp. 809/2020.

Magallón Cabrera Carmen Joanna vs. Sánchez Gallegos Israel. Controversias del Orden Familiar Correo Al Archivo Judicial Devolución de Autos Juz 41. 1 Acdo. en Expedientillo. Núm. Exp. 1755/2015.

Malacara Cardiel Juana Leticia vs. Andrés Gutiérrez Galindo. Ord. Civ. Informe Lrr. 3 Acdos. Núm. Exp. 1709/2010.

Malacara Cardiel Juana Leticia vs. Gutiérrez Galindo Andrés. Ord. Civil Familiar Devuelve Minuta Lrr. 1 Acdo. en Incidente. Núm. Exp. 1709/2010 Inc. de Cancel. de Pensión.

Manjarrez Fernández Bertha Oyuki vs. Florido Ruíz Juan Javier. Especial Familiar Se Dan por Notificados y Presentan Convn. Lrr. 1 Acdo. Núm. Exp. 1953/2015.

Márquez Ramírez Mizraim vs. Maya Escamilla Jorge Armando. Controversias del Orden Familiar Interponen Recurso de Apel. vs. Def. Lrr. 1 Acdo. Núm. Exp. 5007/2024.

Marroquín Velázquez Virginia del Carmen vs. Reyes Hernández Alberto. Controversias del Orden Familiar Se Reserva por Inactividad. 1 Acdo. Núm. Exp. 5093/2024.

Martín Gabriel Mónica vs. Javier Ignacio Olea Peláez. Especial Familiar Se Reserva Se Encuentra en Proceso de Apelación. 1 Acdo. Núm. Exp. 3405/2024.

Martínez Galicia Mayra vs. Enrique Ramírez Hernández. Controversias del Orden Familiar Exhibe Billete Lrr. 2 Acdos. Núm. Exp. 151/2018.

Martínez Hernández Paulina vs. Román García Ortiz. Controversias del Orden Familiar Se Reserva por Inactividad. 1 Acdo. Núm. Exp. 541/2018.

Martínez Nova Harumi vs. Víctor Hugo Rea Santiago. Especial Familiar Autorizaciones Lrr. 5 Acdos. Núm. Exp. 805/2015.

Medina Medina Joel Ángel vs. Angélica Castillo Jiménez. Controversias del Orden Familiar Se Reserva por Inactividad Continua Busqueda. 1 Acdo. Núm. Exp. 1527/2019.

Mejía Rubio Gerardo Hipólito su Sucesión. Sucesorio Familiar Federal Solicita Requerimiento. 1 Acdo. en Amparo. Núm. Exp. 1143/2023 Amparo 611/2025.

Meléndez Torres Rosa vs. Gustavo García Plaza. Reconoc. de Patern. Solicitan Copias Lrr. 1 Acdo. Núm. Exp. 97/2025.

Merino Mendoza Laura Guadalupe vs. Ugalde Fernández Daniel. Controversias del Orden Familiar Presentan Alegatos Lrr. 4 Acdos. en Incidente. Núm. Exp. 575/2005 Vía de Apremio.

Mier Fernández Paulino Ramón. Sucesorio Familiar Correo Al Archivo Judicial Devolución de Autos. 1 Acdo. Núm. Exp. 205/1993.

Miguel Martínez Yolanda vs. Castro Mozo Fortino. Controversias del Orden Familiar Vista No Corresponde a Este Juzgado. 1 Acdo. en Expedientillo. Núm. Exp. 541/2007.

Monroy Romo Laura Rocío vs. Mario Chávez Vargas. Ord. Civil Familiar Exhibe Billete Lrr. 3 Acdos. Núm. Exp. 2771/2024.

Morales de Dominicis Mónica su Sucesión. Sucesorio Familiar Desahogan Vista y Se Cita a Resolución Lrr. 1 Acdo. Núm. Exp. 1559/2016 Cuarta Sección.

Morales de Dominicis Mónica. Sucesorio Familiar Autorizaciones Lrr. 1 Acdo. Núm. Exp. 1559/2016.

Naranjo Arellano Dolores su Sucesión. Sucesorio Familiar Autorizaciones Lrr. 1 Acdo. Núm. Exp. 3697/2024.

Nava Flores Marisol vs. Iniestra Suárez Alexis Emmanuel. Controversias del Orden Familiar Elaborar Cedula de Notif. Lrr. 2 Acdos. Núm. Exp. 4915/2024.

Navoa Monroy Lizbeth Itzel vs. Marco Antonio Alvarado Marín. Controversias del Orden Familiar Exhibe Billete Lrr. 2 Acdos. Núm. Exp. 1199/2017.

Ochoa Cano María de Lourdes su Sucesión. Sucesorio Familiar Realizan Manifestaciones Lrr. 4 Acdos. Núm. Exp. 121/2025.

Olea García Laura Leticia vs. Ramírez Ortiz Omar. Controversias del Orden Familiar Elaborar Oficio. 2 Acdos. Núm. Exp. 1059/2023.

Pérez Ríos María de la Paz vs. Pacheco Roldán Roberto. Controversias del Orden Familiar Correo Al Archivo Judicial Devolución de Autos. 1 Acdo. Núm. Exp. 293/2006 Bis. 1.

Pérez Sandoval Royer vs. Ávila Orduña Janett. Controversias del Orden Familiar Exhibe Billete Lrr. 1 Acdo. Núm. Exp. 4193/2024.

Pérez Sandoval Royer vs. Ávila Orduña Janett. Controversias del Orden Familiar Exhibe Billete Lrr. 1 Acdo. Núm. Exp. 4193/2024 Tomo II.

Portillo Sánchez Eduardo su Suc. Sucesorio Familiar Albacea Provisional. 1 Acdo. Núm. Exp. 4183/2024.

Ramírez Anguiano Yolanda vs. Orozco Álvarez Pedro. Controversias del Orden Familiar Vista No Corresponde a Este Juzgado. 1 Acdo. en Expedientillo. Núm. Exp. 1251/2009.

Ramírez Cortés Héctor vs. Mendoza Barrera Beatriz. Especial Familiar Elaborar Oficio. 1 Acdo. Núm. Exp. 739/2002.

Ramos Cruz Florencia su Sucesión. Sucesorio Familiar 1 Acdo. Núm. Exp. 4683/2024 Secc. Cuarta.

Reséndiz Palacios Adriana vs. Cruz Terán Martín Alejandro. Controversias del Orden Familiar Correo Al Archivo Judicial Devolución de Autos. 1 Acdo. Núm. Exp. 51/2022.

Reséndiz Picazo Aurora. Sucesorio Familiar Autorizaciones Lrr. 1 Acdo. Núm. Exp. 767/2005 Bis. 1.

Reyes Ávila Elizabeth vs. Pérez Reyes Jorge Luis. Especial Familiar Cedula Sin Diligenciar Lrr. 3 Acdos. Núm. Exp. 3841/2024.

Riego y Azcárraga Juana de la Paz su Sucesión. Sucesorio Familiar Exhiben Copias Certificadas Lrr. 3 Acdos. Núm. Exp. 995/2024.

Rivera Cambas Alvarado Francisco José. Sucesorio Familiar Dada Nueva Cuenta. 1 Acdo. Núm. Exp. 127/2022.

Robles Gómez Adriana vs. Castro Ruíz Luis. Controversias del Orden Familiar Autorizaciones Lrr. 1 Acdo. en Incidente. Núm. Exp. 129/2006 Inc. de Cancel. de Pensión Alimenticia.

Robles Gómez Adriana vs. Ruíz Castro Luis. Controversias del Orden Familiar Autorizaciones Lrr. 1 Acdo. Núm. Exp. 129/2006.

Rodríguez Cervantes Noé su Sucesión. Sucesorio Familiar 1 Acdo. Núm. Exp. 399/2025.

Rodríguez López Jovita su Sucesión. Sucesorio Familiar 1 Acdo. Núm. Exp. 441/2025.

Rodríguez Sánchez José su Sucesión. Sucesorio Familiar Solicitan Copias Lrr. 1 Acdo. Núm. Exp. 751/2024.

Rodríguez Vega Maialen Cecilia vs. Enrique Roberto Ampudia Gómez. Controversias del Orden Familiar Federal Informa Aud. y Solicita Copias. 2 Acdos. en Amparo. Núm. Exp. 1273/2019 Amparo 436/2025- I.

Romo Salazar Araceli Lilibeht vs. Ramírez Martínez Sergio Daniel. Especial Familiar Solicitan Girar Exh. Lrr. 1 Acdo. Núm. Exp. 145/2024.

Rueda Saldívar Helig su Sucesión. Sucesorio Familiar Desahogo Mp Lrr. 1 Acdo. Núm. Exp. 3683/2024.

Ruíz Guillén Elizabeth vs. Mendoza Pérez Miguel Ángel. Controversias del Orden Familiar # Entrega de Billete. 2 Acdos. Núm. Exp. 1939/2022 Alimentos por Comparecencia.

Salinas López María Eugenia su Sucesión. Sucesorio Familiar 1 Acdo. Núm. Exp. 445/2025.

Sandoval Hernández Dulce Bibiana. Ord. Civil Familiar Federal Informa Inc. de Suspensión. 2 Acdos. en Amparo. Núm. Exp. 2003/2018 Amparo 514/2025- I.

Sandoval Ochoa Edmundo. Sucesorio Familiar Se Reserva por Inactividad. 1 Acdo. Núm. Exp. 517/2020.

Torres Pacheco Nelida vs. Ramírez Báez Antonio. Controversias del Orden Familiar Llegada de Autos Lrr. 1 Acdo. Núm. Exp. 317/1997 Inc. de Repos. de Autos.

Vázquez Romero Nadia Esmeralda vs. Omar Antonio Nava Alatriste. Controversias del Orden Familiar Correo Al Archivo Judicial Devolución de Autos. 1 Acdo. Núm. Exp. 537/2021.

Vejil López Petra su Sucesión. Sucesorio Familiar Se Glosa Expedientillo. 2 Acdos. Núm. Exp. 2250/2023.

SOLO CONSULTA
SOLO CONSULTA
SOLO CONSULTA

Velazco Gómez Maribel vs. José Alfonso Olvera Martínez. Controversias del Orden Familiar Exhibe Minutas. 4 Acdos. Núm. Exp. 1995/2017.
Zagal Reyes Carlos Porfirio. Sucesorio Familiar 1 Acdo. Núm. Exp. 1199/2012.
De Haro Payan Laura Mónica su Sucesión. Sucesorio Familiar Se Reserva por Inactividad. 1 Acdo. Núm. Exp. 507/2023.

EL SECRETARIO DE ACUERDOS POR M.L.
LIC. LUIS LEOPOLDO ALAN ROJAS RODRIGUEZ

SECRETARÍA "B"
ACUERDOS DEL 14 DE JULIO DEL 2025

Aguirre Villagrán María Teresa vs. Robles San Miguel Izcoatl Ramón. Juris. Voluntaria Familiar Cedula Sin Diligenciar. 1 Acdo. Núm. Exp. 1480/2024.
Aldama Ramos Ulises vs. Olivera Luna Estephany Michel. Especial Familiar Billete de Depósito. 1 Acdo. Núm. Exp. 3656/2024.
Alvarado José su Sucesión. Sucesorio Familiar 1 Acdo. Núm. Exp. 446/2025.
Alvarado Rodríguez María su Sucesión. Sucesorio Familiar Dada Cuenta Se Aclara Auto. 1 Acdo. Núm. Exp. 328/2022.
Alvrez Canarios Brenda vs. Mora Macías Fidel. Ord. Civil Familiar 1 Acdo. Núm. Exp. 462/2025.
Arriaga Ramírez Josselin Abigail vs. Genaro Gonzalo Rodríguez Gómez. Controversias del Orden Familiar Actora Solicita Se Ponga a Disposición Billete. 1 Acdo. Núm. Exp. 328/2017.
Barrera Reyna Marisol vs. Sarahi Barrera Reyna. Controversias del Orden Familiar Autorización. 1 Acdo. Núm. Exp. 1154/2021.
Benítez Ernesto García. Sucesorio Familiar Devolución Autos Notario. 1 Acdo. Núm. Exp. 1322/2022.
Calderón Ocampo Joselyn Aletia vs. Cervantes Troncoso Ricardo. Especial Familiar Informe Cecofam. 3 Acdos. Núm. Exp. 634/2024.
Campos Núñez Raúl su Sucesión. Sucesorio Familiar Informe Archivo Judicial. 1 Acdo. Núm. Exp. 2086/2024.
Cano Sánchez María del Carmen su Sucesión. Sucesorio Familiar M. P. Desahoga Vista. 1 Acdo. Núm. Exp. 2012/2024.
Carbajal Quintana Berta Antonia su Sucesión. Sucesorio Familiar Señor Acusa Reb. por No Contestar Demanda Incidental. 1 Acdo. en Incidente. Núm. Exp. 1756/2017 Inc. de Remoción de Albacea.
Carmona Ramírez Mauro vs. María Gabriela Estrada Ramos. Div. Nec. Solicita Surtan Efectos por Boletín Judicial el Prov. de Febrero del Dos Mil Veinticinco. 1 Acdo. Núm. Exp. 704/2008.
Carvallo González Odila vs. Velázquez Valladares Javier. Controversias del Orden Familiar Mandatario Señala Dom. y Desahoga Requerimiento. 1 Acdo. Núm. Exp. 5096/2024.
Castillo Navarro Rocío vs. Pacheco Coronel Gustavo. Controversias del Orden Familiar Señor Exhibe Billetes de Depósito. 1 Acdo. Núm. Exp. 410/2022.
Cazares Gayosso José Luis vs. Lourdes García Rodríguez. Controversias del Orden Familiar Slicita Se Pague Directament Eal C. Yael Cazares Garcíua la Pensión Alimenticia Decretada en su Favor. 1 Acdo. Núm. Exp. 154/2025.
Cervantes Antunez Delia su Sucesión. Sucesorio Familiar Validación Sicor. 1 Acdo. Núm. Exp. 286/2025.
Cervantes Arana Patricia Belem vs. González Villa Iván Miguel. Controversias del Orden Familiar Exhiben Convenio. 1 Acdo. Núm. Exp. 1878/2023.
Cervantes Mayora Carlos y Cervantes Mayora Efrén. Sucesorio Familiar 1 Acdo. Núm. Exp. 440/2025.
Cervantes Nila José Germán su Sucesión. Sucesorio Familiar Llegada de Autos y Radicación del Juzgado41 Fam. 1 Acdo. Núm. Exp. 360/2025.
Chapa Suárez Mercedes vs. Javier Cortés Kuhne. Controversias del Orden Familiar Solicitan Se Realice Ced. de Notificación. 1 Acdo. en Incidente. Núm. Exp. 3338/2024 Inc. de Liq. de Pensiones Vencidas y No Pagadas.
Chávez Carrillo Eber Daniel vs. Cisneros Avilés Karime Yarahairet. Especial Familiar Cedula Sin Diligenciar. 1 Acdo. en Incidente. Núm. Exp. 2092/2022 Inc. de Cambio de Guarda y Custodia y Fijación de Pensión Alimenticia Definitiva.
Chávez Orozco Sonia vs. Bartlett Chávez Sonia Deyanira. Controversias del Orden Familiar Contestación del M. P. 2 Acdos. Núm. Exp. 2548/2024.
Cornejo Lara María Lorena vs. López Chávez Hugo. Controversias del Orden Familiar Mandatario Realiza Manifestaciones y Solicita Acceso a Sicor. 2 Acdos. Núm. Exp. 2308/2024 Tomo II.
Da Costa Rodrigues Ariana vs. Garcés Contreras Miguel Alejandro. Especial Familiar Dada Cuenta. 1 Acdo. Núm. Exp. 564/2024.
Espinosa Zavala Jorge Aurelio. Sucesorio Familiar Devolución de Autos del Archivo Judicial. 1 Acdo. Núm. Exp. 2412/2014.
Estrada Padilla Gonzalo su Sucesión. Sucesorio Familiar Se Notifica y Señala Domicilio. 5 Acdos. Núm. Exp. 254/2025.
Flores García Asael vs. Guerrero Mills Leonora. Especial Familiar Informe Cecofam. 1 Acdo. Núm. Exp. 1544/2021.
Fuentes Morín Manuel su Sucesión. Sucesorio Familiar Llegada de Autos Archivo Judicial y Auto de Radicación del 41 Fam. 1 Acdo. Núm. Exp. 434/2025.
Gallardo González Lizette Abigail vs. Samuel Ríos Rodríguez. Controversias del Orden Familiar Dada de Alta en Sicor. 1 Acdo. Núm. Exp. 2232/2016.
García Palacios Silvia su Sucesión. Sucesorio Familiar 1 Acdo. Núm. Exp. 442/2025.
Garcia Rodríguez Jorge su Suc. Sucesorio Familiar Autorizaciones. 1 Acdo. Núm. Exp. 2870/2024.
García Trujillo Olam Rebeca vs. Flores Aguilar Leonardo. Especial Familiar # Entrega de Billete. 2 Acdos. Núm. Exp. 4448/2024.
García Velasco Alondra vs. García Torres Sergio Abraham y García Torres Ana Cristina y Torres Estévez Irma. Ord. Civil Familiar Oficio de Sala para su Conocimiento (Ane). 1 Acdo. en Incidente. Núm. Exp. 270/2017 Inc. de Nul. de Actuaciones.
García Velasco Alondra vs. García Torres y Otros Sergio Abraham y García Torres Ana Cristina y Torres Esteves Irma. Ord. Civil Familiar Oficio de Sala para su Conocimiento (Ane). 1 Acdo. Núm. Exp. 270/2017.
García Velasco Alondra vs. García Torres y Otros Sergio Abraham. Ord. Civil Familiar Oficio de Sala para su Conocimiento (Ane). 1 Acdo. Núm. Exp. 270/2017 Tomo IV.
García Velasco Alondra vs. Sergio Abraham García Torres y Otros. Ord. Civil Familiar Oficio de Sala para su Conocimiento (Ane). 1 Acdo. Núm. Exp. 270/2017 Tomo III.
González Tapia Elena vs. Oliva Rivas Leoncio. Controversias del Orden Familiar Requerimiento de Sala (Ane). 1 Acdo. Núm. Exp. 1954/2024.
Guerrero Leandro Fabiola vs. Reséndiz Partido Crisóstomo. Especial Familiar Llegada de Autos y Radicación del Juzgado 41 de Lo Familiar. 1 Acdo. Núm. Exp. 402/2025.
Gutiérrez Vargas Liliana su Sucesión. Sucesorio Familiar Se Nombra Albacea. 1 Acdo. Núm. Exp. 20/2025.
Jiménez Minero Eva vs. Raymundo Mejía Llanas. Controversias del Orden Familiar Envio de Exh. Notif. Personal. 1 Acdo. Núm. Exp. 710/2018.
Jiménez Rodríguez María Palmira vs. Machorro Torres Gustavo. Ord. Civil Familiar Llegada de Autos. 1 Acdo. Núm. Exp. 84/2007 Bis. 1.
Loera Loera Sandra vs. Fernández Alejandro Luis David. Especial Familiar Contestación de Oficio Dirigido a Haceinda. 1 Acdo. Núm. Exp. 1752/2021.
López Castillo Juan su Sucesión. Sucesorio Familiar M. P Desahoga Vista. 1 Acdo. Núm. Exp. 2036/2023.
Magaña Padilla Norma Leticia su Sucesión. Sucesorio Familiar 1 Acdo. Núm. Exp. 444/2025.
Manríquez Cruz Santa Edith su Sucesión. Sucesorio Familiar Razon de Notificación. 1 Acdo. Núm. Exp. 36/2022 Secc. Segunda.
Martínez Bourguet Ekaterine vs. José Francisco Torres Cisneros. Especial Familiar Autorización. 1 Acdo. Núm. Exp. 662/2019.
Martínez Romero Guadalupe su Sucesión. Sucesorio Familiar Llegada de Autos y Radicación del Juzgado 41 de Lo Familiar. 1 Acdo. Núm. Exp. 400/2025 Bis.
Maya Hernández Gustavo vs. Olvera Rangel María de Los Ángeles. Especial Familiar 2 Acdos. Núm. Exp. 4728/2024.
Mendiola y Silva Antonio su Sucesión. Sucesorio Familiar Copias Certificadas y Autorizaciones. 1 Acdo. Núm. Exp. 2570/2024.
Mercado Hernández Gerardo vs. Gorkovenko Lidia. Especial Familiar Informe Primera Sria. 1 Acdo. Núm. Exp. 1776/2023.
Merino Palacios Carmen Citlali vs. Huerta Montellano Antonio. Controversias del Orden Familiar Cofece Remite Informe. 1 Acdo. Núm. Exp. 2054/2023.
Monroy Figueroa Aurora. Sucesorio Familiar Requerimiento de Sala (Ane). 1 Acdo. Núm. Exp. 1060/2023 Secc. Cuarta Proyecto de Participación y Adjudicación.
Ortiz Guerrero María Guadalupe vs. Calzada García Adolfo Erasmo. Alim. Señor Exhibe Billetes de Depósito. 1 Acdo. Núm. Exp. 884/2005.

SOLO CONSULTA
SOLO CONSULTA
SOLO CONSULTA

Parente Matías Marisela vs. Fabián Castañeda Tinoco. Controversias del Orden Familiar # Entrega de Billete. 1 Acdo. Núm. Exp. 2082/2019 Tomo II.
Pérez Rangel Amparo su Sucesión. Sucesorio Familiar Señora Acepta Cargo de Albacea. 1 Acdo. Núm. Exp. 320/2024.
Peña Jiménez Manuel su Sucesión. Sucesorio Familiar Certificación Designación de Perito. 2 Acdos. Núm. Exp. 740/2023.
Ramírez García Óscar su Sucesión. Sucesorio Familiar Estese a Las Constancias de Autos. 1 Acdo. Núm. Exp. 914/2024.
Ramírez Hernández Luis su Suc. Sucesorio Familiar Requerimiento de Sala (Ane). 1 Acdo. en Incidente. Núm. Exp. 4778/2024 Inc. de Entrega de Legado.
Ramos Francisco su Sucesión. Sucesorio Familiar 1 Acdo. Núm. Exp. 456/2025.
Ruíz Martínez Cuauhtémoc vs. Guadalupe Pérez Flores. Especial Familiar Federal Solicita Cump. Ejecutoria. 1 Acdo. en Amparo. Núm. Exp. 2192/2018 Amparo 776/2024.
Salazar Santana Sarai Jacobed vs. Chávez Tecuatl José Alberto. Controversias del Orden Familiar Federal Informa Recurso de Queja. 4 Acdos. en Amparo. Núm. Exp. 278/2025 Amparo 488/2025.
Salinas Colín Guadalupe. Sucesorio Familiar Notario Autoriza Personas. 1 Acdo. Núm. Exp. 1988/2017.
Sandi Pacheco Galel Vinak vs. Hidalgo Ortega Ivette Michel. Controversias del Orden Familiar #. 4 Acdos. Núm. Exp. 1142/2024.
Toledo Reyes Joel vs. Oxana Polskaya. Controversias del Orden Familiar Mandatario de la Sra. Solicita Surtan Notificaciones Al Señor por Boletín Judicial, Vista a Mp y Citación a Sentencia. 1 Acdo. Núm. Exp. 452/2019.
Torres Martínez Alfredo su Sucesión. Sucesorio Familiar Albacea Solicita Oficios. 1 Acdo. en Cuadernillo. Núm. Exp. 228/2022 Secc. Segunda.
Velasco Matías Mónica. Controversias del Orden Familiar Autorización. 1 Acdo. Núm. Exp. 10/2021 Ejecución.
Villadiego Pineda Juan David vs. María Antonieta Canfield Pérez. Controversias del Orden Familiar Exhiben Billetes de Depósito. 3 Acdos. Núm. Exp. 2306/2024 Tomo III.
Vizcaya Villegas Jeanet vs. Roberto Carlos Gómez Lara. Especial Familiar Ofico Diligenciado a la Cnbv. 2 Acdos. Núm. Exp. 4610/2024.
Vizcaya Villegas Jeanet vs. Roberto Carlos Gómez Lara. Especial Familiar 1 Acdo. en Incidente. Núm. Exp. 4610/2024 Inc. de Cump. de Pensión Alimenticia.
Zambrano González Silvia Milagros vs. González Ramírez José Manuel. Controversias del Orden Familiar Devolución de Autos del Archivo Judicial y Auto de Radicación del 41 Fam. 1 Acdo. Núm. Exp. 206/2025.
De Jesús Rojas Antonia su Sucesión. Sucesorio Familiar 1 Acdo. Núm. Exp. 448/2025.
Del Oso Martínez Alfredo su Sucesión. Sucesorio Familiar Llegada de Autos y Radicación del Juzgado 41 de Lo Familiar. 1 Acdo. Núm. Exp. 342/2025.
MAL PUBLICADOS
Pérez Franco Selene vs. González González Daniel. Controversias del Orden Familiar #Admisorio. 1 Acdo. en Incidente. Núm. Exp. 782/2013 Inc. de Cancel. de Pensión Alimenticia.

LA SECRETARIA DE ACUERDOS
LIC. MARIELA LABASTIDA SANCHEZ

TRIGÉSIMO PRIMERO DE LO FAMILIAR

SECRETARÍA "A"
ACUERDOS DEL 14 DE JULIO DEL 2025

Acevedo Martínez Janeth Daniela vs. Hernández Juárez Ángel Antonio. Controversias del Orden Familiar 1 Acdo. Núm. Exp. 1881/2024.
Alonso Flores Gloria vs. Teófilo Gregorio Pérez de Los Santos. Controversias del Orden Familiar Liquidación de la Sociedad Conyugal Ii. 2 Acdos. en Incidente. Núm. Exp. 1201/2003 Inc. de Liquidación de Sociedad Conyugal Ii.
Alonso Noxpanco Felipa. Sucesorio Familiar 2 Acdos. Núm. Exp. 153/2025.
Ambriz Casillas Iván Benjamín. Sucesorio Familiar 1 Acdo. Núm. Exp. 5/2025.
Antolín Romero Esperanza. Sucesorio Familiar Tomo II Secc. Primera. 1 Acdo. Núm. Exp. 3545/2024 Tomo II Secc. Primera.
Ayora Guzmán Lorenzo Justiniano su Sucesión. Sucesorio Familiar Secc. Primera. 1 Acdo. Núm. Exp. 1805/2021.
Bazán Ortiz Enid Elena vs. Linares García Jorge Alberto. Controversias del Orden Familiar 1 Acdo. Núm. Exp. 2035/2022.
Bedolla Caballero de Carranza Montserrat vs. Hernández Fierro José Ramón Francisco. Controversias del Orden Familiar 1 Acdo. Núm. Exp. 873/2023 Principal.
Belmont Contreras Sonia Elizabeth vs. Paz Caballero David. Controversias del Orden Familiar 2 Acdos. Núm. Exp. 1101/2009.
Bergsdottir Signy. Juris. Voluntaria Familiar 1 Acdo. Núm. Exp. 395/2025.
Bernal Cano Sandra vs. Rodríguez Medina Leonardo. Especial Familiar Inc. de Reunidificación Paterno Filial. 1 Acdo. en Incidente. Núm. Exp. 2629/2024 Inc. de Reunidificación Paterno Filial.
Bunge Vivier Verónica Eva vs. Antonio Ojeda Capella. Especial Familiar 1 Acdo. Núm. Exp. 1461/2013.
Cabello Gómez Alix Atenea vs. Enríquez Licóna Javier Armando. Controversias del Orden Familiar 1 Acdo. Núm. Exp. 127/2025.
Calleja Vera Luis Amado vs. González García Jhosiane. Controversias del Orden Familiar Tomo II Principal. 1 Acdo. Núm. Exp. 739/2024 Tomo II Principal.
Campos Díaz Carlos. Sucesorio Familiar 1 Acdo. Núm. Exp. 1201/2024.
Canacasco Jiménez Alejandra vs. Rubén Ramírez Páez. Alim. Expedientillo. 1 Acdo. Núm. Exp. 1351/2005.
Carrillo Jiménez Luis vs. Rebecca Cosío. Especial Familiar Tomo V Principal. 1 Acdo. Núm. Exp. 1713/2015 Tomo V Principal.
Cervin y Sánchez Baltazar Edmundo. Sucesorio Familiar Secc. Cuarta. 1 Acdo. Núm. Exp. 1141/2019 Secc. Cuarta.
Charaf Medina Simón. Sucesorio Familiar Secc. Primera. 1 Acdo. Núm. Exp. 603/2023.
Correa Gómez Concepción. Sucesorio Familiar Secc. Segunda. 1 Acdo. Núm. Exp. 633/1988 Secc. Segunda.
Curioca Nahon Alfredo vs. Gaona García Jeannette. Especial Familiar 1 Acdo. Núm. Exp. 853/2020.
Durán Galindo Regino. Sucesorio Familiar 1 Acdo. Núm. Exp. 281/2025.
Fiscalia General de Justicia de la Ciudad de México. Juris. Voluntaria Familiar 1 Acdo. Núm. Exp. 391/2025 Principal.
Flores Roldán Abel Ángel vs. Rodríguez Valdez Blanca Estela. Especial Familiar Expediantillo. 1 Acdo. Núm. Exp. 1269/2023 Amparo 1432/2025- Iv- 2.
Flores Torres Gregorio vs. Test. Devo Arch. 1 Acdo. Núm. Exp. 725/1993.
Gama Herrera Jorge Alberto vs. Quintanar Ruíz Cecilia. Controversias del Orden Familiar Tomo IV Principal. 1 Acdo. Núm. Exp. 625/2023 Tomo IV Principal.
García Moscu Ivette Rocío vs. Cano Martínez Alejandra y Vieyra García Gerardo Josué. Controversias del Orden Familiar 1 Acdo. Núm. Exp. 723/2024.
Garybay Pérez Rosa. Sucesorio Familiar Secc. Primera. 1 Acdo. Núm. Exp. 1825/2022.
Gómez Miranda Martín. Sucesorio Familiar 1 Acdo. Núm. Exp. 123/2025.
Gómez Porter Pablo Francisco vs. Manoucheca Amilcar Ashline Paul. Especial Familiar 1 Acdo. Núm. Exp. 827/2023 Tomo II Principal.
González Hernández María Elena de Los Ángeles. Sucesorio Familiar 4 Acdos. Núm. Exp. 185/2025.
Guardian Cortés Gabriel. Sucesorio Familiar 1 Acdo. Núm. Exp. 1685/2024.
Guerra Velasco Pilar vs. Álvarez Pacheco Christopher Hans. Controversias del Orden Familiar 1 Acdo. Núm. Exp. 3715/2024.
Guerreo Fernando Adrián. Sucesorio Familiar 1 Acdo. Núm. Exp. 1027/2024.
Guevara Hernández María Isabel vs. Guillén Martínez Jose Eduardo. Controversias del Orden Familiar Tomo II Principal. 1 Acdo. Núm. Exp. 749/2023 Tomo II Principal.
Guillén Tapia María Dolores. Sucesorio Familiar 1 Acdo. Núm. Exp. 1235/2023 Principal.
Gutiérrez Salazar Raúl. Sucesorio Familiar 1 Acdo. Núm. Exp. 203/2025.
Heredia García María Guadalupe. Sucesorio Familiar 2 Acdos. Núm. Exp. 265/2025.
Hernández Bolaños María vs. Paniagua Mejía Gustavo Omar. Especial Familiar Tomo II Principal. 1 Acdo. Núm. Exp. 3243/2024 Tomo II Principal.
Hernández Arenas Rodolfo. Sucesorio Familiar 2 Acdos. Núm. Exp. 261/2025.
Hernández Jiménez Javier Israel vs. Hernández González Yeimi. Controversias del Orden Familiar Tomo II Principal. 1 Acdo. Núm. Exp. 205/2016 Tomo II Principal.

SOLO CONSULTA
SOLO CONSULTA
SOLO CONSULTA

Horna y Fernández Ana María Norah. Sucesorio Familiar Secc. Tercera. 1 Acdo. Núm. Exp. 3341/2024 Secc. Tercera.

Huitrón Sánchez Araceli Ivonne vs. Gómez Jaimes Juan Carlos. Controversias del Orden Familiar Tomo III. 1 Acdo. Núm. Exp. 2187/2024 Tomo III.

Lara Acevedo Jesús Higinio. Sucesorio Familiar Inc. de Remoción de Albacea. 1 Acdo. Núm. Exp. 1087/2009 Inc. de Remoción de Albacea.

Lemus Trujillo Juana vs. Alejandro Camacho Santiago. Controversias del Orden Familiar Inc. de Cancel. de Pensión Alimenticia. 1 Acdo. en Incidente. Núm. Exp. 1427/2004 Inc. de Cancel. de Pensión Alimenticia.

Licóna Arenal Anita vs. Calzada Ortiz José Luis. Ord. Civil Expedientillo. 1 Acdo. en Expedientillo. Núm. Exp. 745/2010 Expedientillo.

López Becerril Patricia Ahidee vs. Hernández Carcamo Omar. Especial Familiar Inc. para Regular Las Consecuencias Inherentes a la Disol. del Matrimonio. 1 Acdo. en Incidente. Núm. Exp. 2959/2024 Inc. para Resolver Cuestiones Inherentes a la Disol. del Vinculo Matrimonial.

López Servín José Gonzalo. Int. Expedientillo. 1 Acdo. Núm. Exp. 1679/2007.

Maciel Urzua José Ramón, su Sucesión. Sucesorio Familiar Secc. Primera. 1 Acdo. Núm. Exp. 2917/2024.

Martínez Franco Guadalupe. Sucesorio Familiar Secc. Primera. 1 Acdo. Núm. Exp. 1897/2017.

Martínez Galindo Sandra vs. Cano Martínez Brian David. Controversias del Orden Familiar Tomo III Principal. 1 Acdo. Núm. Exp. 1235/2018 Tomo III Principal.

Martínez Navarro Jaime Miguel vs. Mercado Arellano Patricia Emilia. Sucesorio Familiar Tomo II Inc. de Incremento de Pensión Alimenticia. 1 Acdo. Núm. Exp. 2203/2024 Tomo II Inc. de Incremento de Pensión Alimenticia.

Medina Castellanos Wendy Rocío vs. Cuevas Soto Mario Edgar. Controversias del Orden Familiar Tomo II Principal. 1 Acdo. Núm. Exp. 3279/2024 Tomo II Principal.

Medina Jiménez Fernando, su Sucesión. Sucesorio Familiar Secc. Segunda. 2 Acdos. Núm. Exp. 3537/2024 Secc. Segunda.

Medina Tovar María Luisa. Sucesorio Familiar 1 Acdo. Núm. Exp. 469/2024.

Melchor Rueda Guadalupe vs. Pablo Alvarez Marco Antonio. Controversias del Orden Familiar 1 Acdo. Núm. Exp. 2409/2024.

Mendoza Rodríguez Osvaldo Nahun vs. Ramírez Álvarez Esmeralda. Controversias del Orden Familiar 1 Acdo. Núm. Exp. 1809/2023.

Meneses Molina Diana vs. Avendaño Fabila José Luis. Controversias del Orden Familiar 1 Acdo. Núm. Exp. 1545/2024.

Mercado Ramírez Jesús. Sucesorio Familiar 1 Acdo. Núm. Exp. 129/2025.

Miranda Alfaro Román. Exh. Familiar 2 Acdos. Núm. Exp. 1923/2024.

Monroy Miranda Alberto. Sucesorio Familiar 2 Acdos. Núm. Exp. 259/2025.

Morán Macareno Víctor Alberto su Sucesión. Sucesorio Familiar Secc. Primera. 1 Acdo. Núm. Exp. 2289/2024.

Muñoz Cortés Carlos Javier vs. Guerrero González María Esther. Especial Familiar Principal. 1 Acdo. Núm. Exp. 3467/2024.

Olivares Flores Inés. Sucesorio Familiar Secc. Segunda. 1 Acdo. Núm. Exp. 1239/2023 Secc. Segunda.

Orozco Vega José Luis vs. Flores Cuéllar Cecilia. Especial Familiar Tomo III Inc. para Regular Las Consecuencias Inherentes a la Disol. del Matrimonio. 1 Acdo. en Incidente. Núm. Exp. 1279/2015 Tomo III Inc. para Regular Las Consecuencias Inherentes a la Disol. del Matrimonio.

Oyervides García Roxana Ariana y García Calderón Julián. Especial Familiar Principal. 1 Acdo. Núm. Exp. 2149/2024.

Palomares Reyes Marcos Gaspar vs. Galicia Villanueva Ameyalli Jareth. Controversias del Orden Familiar 1 Acdo. Núm. Exp. 673/2022.

Pasteur Montaño Mary Cruz vs. Ramírez Alonso Ángel. Controversias del Orden Familiar Inc. de Aumento de Pensión Alimenticia Provisional. 1 Acdo. Núm. Exp. 3009/2024 Inc. de Aumento de Pensión Alimenticia Provisional.

Piña Dávila José Refugio. Sucesorio Familiar 1 Acdo. Núm. Exp. 817/2024.

Plascencia Moreno Gabriel. Sucesorio Familiar Secc. Cuarta. 1 Acdo. Núm. Exp. 1231/2023 Secc. Cuarta.

Ramírez Menes Keyra Quetzal vs. Torres Galván Enrique Ismael. Controversias del Orden Familiar Amparo 692/2025. 1 Acdo. Núm. Exp. 2683/2024 Amparo 692/2025.

Ramírez Rodríguez René vs. Olivares Morales Lucía Gisela. Especial Familiar Tomo II Principal. 2 Acdos. Núm. Exp. 1973/2023 Tomo II Principal.

Ramos Carranza Sihomara Yaneth vs. Rivera Romero Julio César. Controversias del Orden Familiar Tomo VII Principal. 2 Acdos. Núm. Exp. 909/2019 Tomo VII Principal.

Rangel Reyes Angélica vs. Hernández Castillo Roberto Carlos. Controversias del Orden Familiar Tomo II Principal. 1 Acdo. Núm. Exp. 3643/2024 Tomo II Principal.

Reyes Hernández Ricardo su Sucesión. Sucesorio Familiar Amparo 386/2025. 1 Acdo. en Amparo. Núm. Exp. 2999/2024 Amparo 386/2025.

Reyes Hernández Ricardo su Sucesión. Sucesorio Familiar Secc. Cuarta. 1 Acdo. Núm. Exp. 2999/2024 Secc. Cuarta.

Ricardez de la Cruz Nohemí Margarita vs. Leonardo Molina Leetch. Controversias del Orden Familiar Inc. de Cesación y Cancel. de Pensión Alimenticia. 6 Acdos. en Incidente. Núm. Exp. 1215/2014 Inc. de Cesación y Cancel. de Pensión Alimenticia.

Rizo Garnica Elena. Sucesorio Familiar Secc. Primera. 1 Acdo. Núm. Exp. 1335/2023 Principal.

Rodríguez Barroso Érica vs. Zamora Quintana Alfonso. Controversias del Orden Familiar Inc. de Cancel. de Pensión Alimenticia. 1 Acdo. Núm. Exp. 1467/2018 Inc. de Cancel. de Pensión Alimenticia.

Rodríguez Galván Arturo. Sucesorio Familiar 1 Acdo. Núm. Exp. 305/2025.

Rodríguez García Ana Laura vs. González Pérez Esdras Luis. Controversias del Orden Familiar 1 Acdo. Núm. Exp. 213/2021.

Rodríguez González Carlos Alberto. Sucesorio Familiar 1 Acdo. Núm. Exp. 2989/2024.

Rodríguez González Claudia Yadira vs. Rodríguez Canchola Juan Luis. Controversias del Orden Familiar Tomo III Principal. 2 Acdos. Núm. Exp. 823/2023 Tomo III Principal.

Rodríguez Pioquinto Silvia vs. Machado Silva Gustavo. Controversias del Orden Familiar Comparec. Billete. 1 Acdo. Núm. Exp. 3583/2024 Tomo II Principal.

Rodríguez Yáñez Norma Angelia vs. Chavero Hinojosa Rodolfo. Controversias del Orden Familiar Cierra Tomo I. 1 Acdo. Núm. Exp. 1929/2024.

Rodríguez Yáñez Norma Angelia vs. Chavero Hinojosa Rodolfo. Controversias del Orden Familiar Tomo II Principal. 1 Acdo. Núm. Exp. 1929/2024 Tomo II Principal.

Rojas Blanco Alicia Marisol vs. Sierra Navarrete César. Especial Familiar 1 Acdo. Núm. Exp. 203/2021.

Rojas María Teresa vs. Iran Rubén Benítez Izquierdo. Controversias del Orden Familiar Inc. de Cancel. de Pensión Alimenticia. 1 Acdo. en Incidente. Núm. Exp. 1129/2002 Inc. de Cancel. de Pensión Alimenticia.

Rojas Martínez Vanessa Isela vs. Cabello Cañedo Erick. Controversias del Orden Familiar Tomo II Principal. 1 Acdo. Núm. Exp. 2231/2023 Tomo II Principal.

Rojas Méndez Gabriela vs. López Cortez Manuel Eduardo. Controversias del Orden Familiar Inc. de Reduc. de Pensión Alimenticia. 1 Acdo. en Incidente. Núm. Exp. 97/2018 Inc. de Reduc. de Pensión Alimenticia.

Rojas Méndez Gabriela vs. López Cortez Manuel Eduardo. Controversias del Orden Familiar Tomo II Principal. 1 Acdo. Núm. Exp. 97/2018 Principal Tomo II.

Roldán López Blanca Estela vs. Muñoz González Rodrigo. Controversias del Orden Familiar Tomo II Principal. 2 Acdos. Núm. Exp. 1397/2022 Tomo II Principal.

Romero Martínez Jacoba. Sucesorio Familiar 1 Acdo. Núm. Exp. 555/2022.

Rosete Reynoso Sergio. Sucesorio Familiar 1 Acdo. Núm. Exp. 283/2025.

Ruíz Ávila José Arturo vs. Suárez Salinas Nohemí. Controversias del Orden Familiar Vía de Apremio. 1 Acdo. Núm. Exp. 859/2017 Vía de Apremio.

Ruíz Reyes Julio. Sucesorio Familiar 1 Acdo. Núm. Exp. 991/2024.

Ruíz Rojas Gustavo Adolfo vs. Viridiana Libreros García. Cont. Ord. Fam. 2 Acdos. Núm. Exp. 1683/2010.

Salas Lara Gustavo. Sucesorio Familiar Secc. Primera. 1 Acdo. en Expedientillo. Núm. Exp. 529/2005.

Sánchez Bautista María Luisa. Sucesorio Familiar 1 Acdo. Núm. Exp. 407/2019.

Sánchez Ramírez Diana Alin vs. Sánchez Saucedo Pedro Noé y Sánchez Vázquez Pedro su Sucesión y Licenciado Edgar Pérez Paz Notario Público Número 3 del Distrito Judicial de Tula de Allende Estado de Hidalgo y Licenciado Guillermo Vega Guasca Titular de la Notaria

SOLO CONSULTA
SOLO CONSULTA
SOLO CONSULTA

Pública Número 3 del Distrito Judicial de Tula de Allende Estado de Hidalgo y Colegio de Notarios del Estado de Hidalgo y Director General del Archivo General de Notarias del Estado de Hidalgo y Director del Registro Nacional de Avisos de Testamentos Dependiente de la Unidad General de Asuntos Jurídicos de la Secretaria de Gobernación y Director General del Archivo General de Notarias de la Ciduad de México. Ord. Civil Familiar 1 Acdo. Núm. Exp. 407/2025.

Sánchez y Ulmarino María Patricia su Sucesión. Sucesorio Familiar 1 Acdo. Núm. Exp. 3333/2024.

Soni Espolet María de Los Ángeles Jacqueline vs. Martínez García Vicente. Especial Familiar 1 Acdo. Núm. Exp. 977/2022.

Soto Esquivel Efraín vs. Vázquez Estrada Anel. Especial Familiar Tomo II Principal. 2 Acdos. Núm. Exp. 1617/2023 Tomo II Principal.

Stamatio Mayorga Diana Isabel vs. De la Vega Garduño Carlos Alberto. Especial Familiar Tomo II Vía de Apremio. 1 Acdo. Núm. Exp. 2263/2016 Tomo II Vía de Apremio.

Suárez Quezada Monserrat vs. Cedeño Bernal Ramón Enrique. Especial Familiar Tomo IV Principal. 1 Acdo. Núm. Exp. 3517/2024 Consignaciones.

Tamayo Flores Bertha vs. Fernando Gómez Albino. Alim. Principal. 1 Acdo. Núm. Exp. 1157/2000.

Tamayo Flores Bertha vs. Gómez Albino Fernando. Controversias del Orden Familiar Inc. de Reduc. de Pensión Alimenticia. 1 Acdo. en Incidente. Núm. Exp. 1157/2000 Inc. de Reduc. de Pensión Alimenticia.

Tapia Cruz Roxana vs. Escobar Durán Juan Ramón. Controversias del Orden Familiar 3 Acdos. Núm. Exp. 1641/2024.

Torres Campos José Rolando e Isadora Thensel Paniagua. Especial Familiar 3 Acdos. Núm. Exp. 1191/2012.

Valdez Rodríguez Ainyahita Nallely vs. Pérez Muleiro Juan Carlos. Controversias del Orden Familiar Tomo VIII Principal. 1 Acdo. Núm. Exp. 469/2018 Tomo VIII Principal.

Velázquez García Yadira vs. Moreno Martín Oliver. Controversias del Orden Familiar Inc. de Reduc. de Pensión Alimenticia. 1 Acdo. en Incidente. Núm. Exp. 2439/2024 Inc. de Reduc. de Pensión Alimenticia.

Villagrán Ballesteros Francisco vs. Aguilar Stubbe Crisotenes. Especial Familiar Expedientillo. 2 Acdos. Núm. Exp. 3281/2024 Consignaciones.

Villagrán Ballesteros Francisco vs. Aguilar Stubbe Crisotenes. Especial Familiar Expdllo. de Inc. de Guarda y Custodia. 1 Acdo. Núm. Exp. 3281/2024 Inc. de Guarda y Custodia Definitiva.

Villagrán Ballesteros Francisco vs. Aguilar Stubbe Crisotenes. Especial Familiar Expdllo. de Cuad. Tomo IV Principal. 2 Acdos. Núm. Exp. 3281/2024 Tomo VI Principal.

Villegas Cervantes Silvia. Sucesorio Familiar 1 Acdo. Núm. Exp. 89/2025.

De la Riva Gálvez Marco Antonio. Sucesorio Familiar 1 Acdo. Núm. Exp. 683/2024.

AUDIENCIA

Andrade León Luis Aarón vs. Bustos Carbajal Lluvia. Aud. Controversias del Orden Familiar 2 AUDIENCIAs. Núm. Exp. 2825/2024 Tomo II Principal.

Muñoz de Frías Ana. Aud. Sucesorio Familiar. 1 Audiencia. Núm. Exp. 1763/2024.

LA SECRETARIA DE ACUERDOS
LIC. CRISTINA CÓRDOBA GARCÍA

SECRETARÍA "B"
ACUERDOS DEL 14 DE JULIO DEL 2025

Acosta y González José. Sucesorio Familiar 1 Acdo. Núm. Exp. 84/2025.

Aguiar Esteban Alma Delia vs. Gallardo Arteaga Ernesto. Especial Familiar Tomo II. 3 Acdos. Núm. Exp. 1770/2023 Tomo II Principal.

Aguilar Quintana Alfredo. Sucesorio Familiar 1 Acdo. Núm. Exp. 1164/2024.

Albarrán Granados Ana María. Sucesorio Familiar 1 Acdo. Núm. Exp. 298/2025.

Alcalá Pérez Consuelo vs. Alcalá Pérez Consuelo. Controversias del Orden Familiar 1 Acdo. en Incidente. Núm. Exp. 946/2010 Inc. de Entrega de Pos. de Inmueble y Sus Frutos.

Alcalá Pérez Consuelo. Controversias del Orden Familiar 1 Acdo. en Incidente. Núm. Exp. 946/2010 Inc. de Remoción de Albacea III.

Alcalá Pérez Consuelo. Controversias del Orden Familiar 5 Acdos. Núm. Exp. 946/2010 Tomo II de la Secc. Tercera.

Anaya Mejía Alfredo. Sucesorio Familiar Tomo II de la Secc. Primera. 2 Acdos. Núm. Exp. 884/2022 Bis. 1 Tomo de la Secc. Primera.

Ángel de la Rosa Judith vs. Loarca de Ávila Alejandro. Especial Familiar Tomo V. 2 Acdos. Núm. Exp. 1996/2017 Tomo V del Principal.

Arreola Merino Petra Emelia. Sucesorio Familiar 1 Acdo. Núm. Exp. 638/2022.

Astorga Loyola Rosalía Alicia vs. Piña Correa Jhonatan. Especial Familiar 1 Acdo. en Incidente. Núm. Exp. 270/2017 Inc. de Consecuencias Inherentes Al Matrimonio.

Baltazar Bautista Gisella vs. Romero Núñez José Francisco. Controversias del Orden Familiar 2 Acdos. Núm. Exp. 674/2023 Tomo II.

Barajas Frías María. Sucesorio Familiar 3 Acdos. Núm. Exp. 278/2025.

Bernardeth Ramírez Zully. Sucesorio Familiar 1 Acdo. Núm. Exp. 30/2025.

Blanca Cervantes Estefania Liliana vs. Salinas Vázquez Arturo. Controversias del Orden Familiar 1 Acdo. Núm. Exp. 182/2024.

Bolaños Reyes Juan David vs. Goni Hernández Brenda Elizabeth. Controversias del Orden Familiar 1 Acdo. Núm. Exp. 1558/2024.

Calderón Corona Jéssica Patricia vs. Moreno Sánchez José Fernando. Especial Familiar 1 Acdo. Núm. Exp. 3228/2024 Inc. de Cancel. de Pensión Alimenticia.

Calderón Corona Jéssica Patricia vs. Moreno Sánchez José Fernando. Especial Familiar 3 Acdos. Núm. Exp. 3228/2024 Bis. 2 Tomo IV.

Camacho Galindo Rosa Adalid vs. Alberto Salinas Faustino. Especial Familiar Inc. de Pago de Pensión Alimenticia. 1 Acdo. en Incidente. Núm. Exp. 3476/2024 Inc. de Pago de Pensión Alimenticia.

Cano Sánchez Hilda Irene vs. Jorge Luis García León. Controversias del Orden Familiar 1 Acdo. Núm. Exp. 922/2007 Bis. 1.

Capon Villegas Stephanie vs. Medina Juárez Gerardo. Controversias del Orden Familiar 1 Acdo. en Amparo. Núm. Exp. 1720/2019 Amparo 783/2024.

Cervantes López Antonia vs. Adame Cervantes Myriam. Controversias del Orden Familiar 1 Acdo. en Incidente. Núm. Exp. 458/2023 Inc. de Cump. de Convenio.

Chavarría García Ascención. Sucesorio Familiar 1 Acdo. Núm. Exp. 186/2025.

Coloapa Vidal Gladis vs. Mayorga Pérez Juan Carlos. Controversias del Orden Familiar 1 Acdo. en Incidente. Núm. Exp. 2080/2024 Inc. de Cuantif. de Pensiones Vencidas y No Pagadas.

Corona Pérez Nancy Karina vs. Becerra Colín Jonathan. Controversias del Orden Familiar Tomo II. 2 Acdos. Núm. Exp. 2314/2024 Bis. 1 Tomo II.

Cruz Ibarra María del Carmen vs. José Rodolfo Villegas Díaz. Controversias del Orden Familiar Principal. 1 Acdo. Núm. Exp. 460/2005 Expediente.

Dergal Chebebe Raúl. Sucesorio Familiar 6 Acdos. Núm. Exp. 166/2025.

Domínguez Villa Cristino. Sucesorio Familiar 1 Acdo. Núm. Exp. 1560/2023 Principal.

Elizondo Cordero Adriana vs. San Germán Villa Christian Jorge. Controversias del Orden Familiar 2 Acdos. en Seccion_De_Ejecución. Núm. Exp. 3578/2024 Secc. de Ejecución.

Figueroa Rodríguez Gildardo vs. Isadora Espinoza Gómez. Controversias del Orden Familiar Tomo Vii. 3 Acdos. Núm. Exp. 2326/2013 Tomo Vii.

Flores López Juana vs. Notario Público No. 32 del D. F. Lic. Francisco Jacobo Sevillano González y Director del Registro Público de la Propiedad y del Comercio del D. F. y Martínez Villa Óscar y García García Maribel y Notario Público No. 227 del D. F. Lic. Carlos Antonio Morales Montes y Banco Santander México S.A. Institución de Banca Múltiple Grupo Financiero Santander y López Patiño María Cristina. Ord. Civil Familiar 2 Acdos. Núm. Exp. 169/2025 Tomo II.

Flores Ruíz Jorge Aureliano. Sucesorio Familiar 1 Acdo. Núm. Exp. 566/2020.

Fortiz León Érika vs. Silva Casas Eduardo Alfonso. Especial Familiar 2 Acdos. Núm. Exp. 380/2023.

Fragoso Serralde Romina Paola vs. Pérez López Luis Manuel. Especial Familiar 2 Acdos. Núm. Exp. 2168/2024 Tomo II.

Fragoso Serralde Romina Paola vs. Pérez López Luis Manuel. Especial Familiar 1 Acdo. en Incidente. Núm. Exp. 2168/2024 Inc. de Cancel. de Pensión Alimenticia.

Gallardo Montes Nelly Rocío vs. Velázquez López Velarde Luis Gregorio. Especial Familiar Tomo II del Inc. de Consecuencias Inherentes a

SOLO CONSULTA
SOLO CONSULTA
SOLO CONSULTA

la Disol. del Vínculo Matrimonial. 1 Acdo. en Incidente. Núm. Exp. 744/2023 Tomo II del Inc. de Consecuencias Inherentes a la Disol. del Vínculo Matrimonial.
García Palestina Karla Daniela vs. Olivares Martínez Aldair. Controversias del Orden Familiar 1 Acdo. Núm. Exp. 1966/2024.
Gómez Espinosa Andrea vs. Juárez Oliva Armando. Controversias del Orden Familiar 2 Acdos. Núm. Exp. 290/2025.
Herrera Guzmán Noé vs. Aguirre Armendáriz Jazmín. Controversias del Orden Familiar Tomo II. 1 Acdo. Núm. Exp. 2058/2022 Tomo II.
Herrera Guzmán Noé vs. Aguirre Armendáriz Jazmín. Controversias del Orden Familiar Tomo III. 3 Acdos. Núm. Exp. 2058/2022 Tomo III.
Huerta Aguilar Miriam vs. Sánchez Álvarez Leonardo. Especial Familiar Tomo II del Inc. de Consecuencias Inherentes a la Disol. del Vínculo Matrimonial. 2 Acdos. Núm. Exp. 1172/2020 Tomo II del Inc. de Consecuencias Inherentes a la Disol. del Vínculo Matrimonial.
Jiménez Jiménez Maurilio. Sucesorio Familiar 1 Acdo. Núm. Exp. 172/2023.
Juárez Osorio Felipe. Sucesorio Familiar 1 Acdo. Núm. Exp. 74/2025.
López Patiño María Cristina vs. Juana Flores Loez. Ord. Civil Familiar Apelación. 3 Acdos. Núm. Exp. 3398/2024 Tomo III.
Lumbreras López Raymundo vs. Islas Pigeon Rosaura. Especial Familiar 1 Acdo. Núm. Exp. 218/2025.
Maldonado Silva Jeanette. Juris. Voluntaria Familiar 1 Acdo. Núm. Exp. 1498/2023 Principal.
Martínez Gutiérrez Amparo. Sucesorio Familiar 1 Acdo. Núm. Exp. 1674/2023.
Martínez Rangel Laura Estela vs. Benítez González Aldredo Margarito. Controversias del Orden Familiar 1 Acdo. Núm. Exp. 160/2024.
Martínez Campos María Catalina y/o Martínez Campos Catalina. Sucesorio Familiar 1 Acdo. Núm. Exp. 1760/2024.
Mendoza Zapata Leonor. Sucesorio Familiar 1 Acdo. Núm. Exp. 908/2024.
Miranda Manuela. Sucesorio Familiar Secc. Primera. 1 Acdo. Núm. Exp. 3270/2024.
Morales Becerril Raúl. Sucesorio Familiar Tomo II de la Primera Sección. 1 Acdo. Núm. Exp. 750/2007 Secc. Primera - Tomo II.
Morales Hernández Tomás César. Sucesorio Familiar Aud. 801 Cpc. 1 Acdo. Núm. Exp. 1844/2024.
Moreno Porres Jorge Luis. Sucesorio Familiar 2 Acdos. Núm. Exp. 2/2025.
Mujica Toriz Tiare Yunuen vs. Castro Guzmán Carlos Andrés Adolfo. Controversias del Orden Familiar 2 Acdos. Núm. Exp. 2224/2019 Tomo II del Principal.
Páez Serralde Marina. Sucesorio Familiar Tomo II de la Secc. Primera. 1 Acdo. Núm. Exp. 543/2023 Tomo II de la Secc. Primera.
Patricio Estrada Guadalupe. Sucesorio Familiar 1 Acdo. Núm. Exp. 778/2021.
Peralta Rodríguez Teresa. Sucesorio Familiar 1 Acdo. Núm. Exp. 1734/2024.
Pérez Chávez Cándido. Sucesorio Familiar 2 Acdos. Núm. Exp. 116/2025.
Ramírez Caballero Jesús Bernardo su Sucesión. Sucesorio Familiar 1 Acdo. Núm. Exp. 1962/2024.
Ramírez Contreras Amada Oliva vs. Jesús Santiago Martínez. Controversias del Orden Familiar Tomo IV. 2 Acdos. Núm. Exp. 1736/2013 Tomo IV.
Ramírez Moreno Liliana vs. Ron Delgado Roberto. Controversias del Orden Familiar Tomo III. 1 Acdo. Núm. Exp. 3262/2024 Tomo III.
Ramos Sánchez Juan Carlos su Sucesión. Sucesorio Familiar 1 Acdo. Núm. Exp. 2724/2024.
Reyes Padilla Jéssica Denice vs. Galván Romero Guillermo. Especial Familiar 2 Acdos. Núm. Exp. 3602/2024 Tomo II.
Reyes Rangel Ignacio. Sucesorio Familiar 1 Acdo. Núm. Exp. 1094/2023 Principal.
Romero Sánchez Carolina vs. José Manuel Gutiérrez Velasco. Alim. 1 Acdo. Núm. Exp. 1554/2006.
Ruíz Escalante Berenice vs. Torres Gómez Erick. Controversias del Orden Familiar Medidas de Protección. 1 Acdo. Núm. Exp. 983/2024.
Sánchez Mata Marina vs. Zepeda Rodríguez Paulino. Controversias del Orden Familiar 2 Acdos. Núm. Exp. 3068/2024.
Sánchez Sigala Magdalena vs. Platas Peña Christian. Controversias del Orden Familiar Principal. 1 Acdo. Núm. Exp. 338/2025.
Sánchez Sigala Magdalena vs. Platas Peña Christian. Controversias del Orden Familiar Tomo II. 2 Acdos. Núm. Exp. 338/2025 Tomo II.
Sánchez Trujano Felipe. Sucesorio Familiar 1 Acdo. Núm. Exp. 1910/2024.
Sangines López Adeline. Sucesorio Familiar 1 Acdo. Núm. Exp. 1798/2024.
Silva Serrano Yolanda. Sucesorio Familiar 1 Acdo. Núm. Exp. 1878/2024.
Tinajero Tejeda Salvador vs. Legazpi Vilchis Merle Maciel. Especial Familiar 2 Acdos. en Amparo. Núm. Exp. 1218/2016 Amparo Indirecto 955/2023- V.
Tinajero Tejeda Salvador vs. Legazpi Vilchis Merle Maciel. Especial Familiar 1 Acdo. en Incidente. Núm. Exp. 1218/2016 Inc. de Reduc. de Pensión Alimenticia.
Uvalle Soto Yamilet. Ord. Civil Familiar 2 Acdos. Núm. Exp. 578/2022 Tomo II del Principal.
Varela Chávez José Iván. Sucesorio Familiar 2 Acdos. Núm. Exp. 1842/2024.
Vargas Bello Pablo. Sucesorio Familiar 1 Acdo. Núm. Exp. 178/2025.
Vázquez Pacheco Felipe Melquiades. Sucesorio Familiar 1 Acdo. Núm. Exp. 230/2023.
Vázquez Peña Pablo su Sucesión. Sucesorio Familiar 1 Acdo. Núm. Exp. 3710/2024.
Vega Rosales Raymundo vs. Aguayo Espinoza Marilyn Clara. Controversias del Orden Familiar 2 Acdos. en Incidente. Núm. Exp. 2120/2024 Tomo II del Inc. de Cambio de Guarda y Custodia.
Velázquez Guadarrama Ignacio. Sucesorio Familiar Secc. Segunda. 1 Acdo. Núm. Exp. 3098/2024 Secc. Segunda.
Velázquez Rivero Claudia vs. Velázquez Rivero Claudia. Vía de Apremio Familiar Tomo III de la Secc. Primera. 3 Acdos. Núm. Exp. 1288/2012 Tomo III Cuad. Principal.
Villarruel Moreno Olga. Sucesorio Familiar 1 Acdo. Núm. Exp. 2028/2024.
AUDIENCIA
Ayala Ensuastegui Juan Carlos Trinidad vs. Patricia Galán Bailón. Aud. Inc. de Reduc. de Pensión Alimenticia III Especial Familiar. 1 Aud. en Incidente. Núm. Exp. 1500/2007 Inc. de Reduc. de Pensión Alimenticia III.
Rebollo Ariza Areli, Camaños Rebollo Areli y Camaños Rebollo Luis Enrique vs. Camaños Sánchez Luis Antonio. Aud. Inc. de Cancel. y Reduc. de Pensión Alimenticia Controversias del Orden Familiar 1 Aud. en Incidente. Núm. Exp. 618/2022 Inc. de Cancel. de Pensión y Reduc. Alimenticia.

EL SECRETARIO DE ACUERDOS
LIC ERNESTO VILLARREAL TELLEZ

TRIGÉSIMO SEGUNDO DE LO FAMILIAR

SECRETARÍA "A"
ACUERDOS DEL 14 DE JULIO DEL 2025

Alejandro Alvarado María Concepción vs. Castañeda Crua Leonardo. Controversias del Orden Familiar Jc. 1 Acdo. Núm. Exp. 3427/2024.
Almanza Zavala Hermelinda. Sucesorio Familiar M. 1 Acdo. en Otros. Núm. Exp. 1513/2011 Segunda Sección.
Álvarez Ávila Mónica Fabiola vs. Oviedo Espinosa Gustavo. Controversias del Orden Familiar Entrega de Billete. 1 Acdo. Núm. Exp. 775/2024.
Álvarez Peña Óscar. Juris. Voluntaria Familiar Jc. 1 Acdo. Núm. Exp. 1347/2024.
Archundia Arroyo Fernando vs. Hernandes Becerra Guadalupe. Controversias del Orden Familiar de Ana Magnolia y Miguel Ángel Y. 1 Acdo. Núm. Exp. 3643/2024 Tomo II.
Arroyo Barreto Manuel vs. No Hay. Sucesorio Familiar Jc. 1 Acdo. en Cuadernillo. Núm. Exp. 423/2017 Cuarta Sección.
Bautista Quintana Viridiana vs. Ramos Molina Ulises. Controversias del Orden Familiar Jc. 4 Acdos. Núm. Exp. 2247/2024 Continuación Principal Tomo Dos.
Bautista Sánchez Mariana su Sucesión. Sucesorio Familiar Jc. 1 Acdo. Núm. Exp. 353/2025.
Bustamante Hernández Pedro su Sucesión. Sucesorio Familiar M. 1 Acdo. Núm. Exp. 543/2024.
Camacho López Adelaida su Sucesión. Sucesorio Familiar M. 1 Acdo. Núm. Exp. 2069/2024.
Camacho Martínez Ma Eugenia vs. Rosas Gutiérrez Enrique. Controversias del Orden Familiar Jc. 1 Acdo. Núm. Exp. 1827/2023.

SOLO CONSULTA
SOLO CONSULTA
SOLO CONSULTA

Castillo Domínguez Josefina vs. Reséndiz Dorantes Mario. Controversias del Orden Familiar Entrega de Billete. 1 Acdo. Núm. Exp. 1943/2024.

Castillo Domínguez Josefina vs. Reséndiz Dorantes Mario. Controversias del Orden Familiar Amparo 529/2025. 1 Acdo. en Amparo. Núm. Exp. 1943/2024 529/2025.

Constantino Valades Joaquín su Sucesión. Sucesorio Familiar Jc. 1 Acdo. Núm. Exp. 405/2025.

Cortés Castillo Carmen Daniela. Controversias del Orden Familiar Jc. 1 Acdo. en Expedientillo. Núm. Exp. 1821/2024.

Cruz Luna Sonia Lily vs. Vázquez Ainslie Alejandro. Ord. Civil Familiar Jc. 1 Acdo. Núm. Exp. 429/2025.

Cruz Ramos Francisco, su Sucesión. Sucesorio Familiar Jc. 1 Acdo. en Incidente. Núm. Exp. 3055/2024 Remoción de Albacea.

Escobar Olmos Adrián vs. Ramírez Jiménez Perla Patricia. Div. Incausado Jc. 1 Acdo. Núm. Exp. 385/2025.

Espinosa Rodríguez Ranulfo vs. Ramírez Sánchez María Elena. Especial Familiar Jc. 2 Acdos. Núm. Exp. 1347/2017.

Estrella Chávez Ana Silva su Sucesión. Sucesorio Familiar. 1 Acdo. Núm. Exp. 443/2025.

Flores López María de Los Ángeles vs. Moreno Rivera Christian. Controversias del Orden Familiar Jc. 1 Acdo. Núm. Exp. 137/2018.

Flores Martínez Carmen Alejandra vs. Hernández Díaz Juan Carlos. Controversias del Orden Familiar M. 1 Acdo. Núm. Exp. 3599/2024.

Flores Ojeda Jonathan Antonio vs. Beovana Alejandra Carranza Arroyo. Controversias del Orden Familiar Jc. 1 Acdo. en Incidente. Núm. Exp. 743/2011 Incidenten de Cambio de Guarda y Custodia.

Galindo de la Maza Sara Josefina su Sucesión. Sucesorio Familiar Jc. 2 Acdos. Núm. Exp. 259/2025.

Galán Pages Hilda, su Sucesión. Sucesorio Familiar Jc. 1 Acdo. Núm. Exp. 2473/2024.

Garrido Ramírez Susana su Sucesión. Sucesorio Familiar Jc. 1 Acdo. Núm. Exp. 145/2025.

Girón Loaiza, su Sucesión Nina. Sucesorio Familiar Jc. 1 Acdo. Núm. Exp. 2803/2024.

Gómez Pérez María su Sucesión. Sucesorio Familiar Jc. 2 Acdos. Núm. Exp. 1909/2023.

González Cárdenas Stephany vs. Ruíz Cerón Moisés Alberto. Controversias del Orden Familiar Entrega de Billete. 1 Acdo. Núm. Exp. 3501/2024.

González Ceceña Flavio su Sucesión. Sucesorio Familiar Jc. 1 Acdo. Núm. Exp. 387/2025.

González Ruíz Talhia Concepción vs. Fonseca Coronado Elías. Controversias del Orden Familiar Jc. 2 Acdos. Núm. Exp. 2591/2024.

González de la Paz Romualdo su Sucesión. Sucesorio Familiar. 1 Acdo. Núm. Exp. 447/2025.

González Ortuño Salvador. Int. Jc Expedientillo. 2 Acdos. Núm. Exp. 1107/2001.

Granados Reséndiz José de Jesús. Juris. Voluntaria Familiar Jc. 1 Acdo. Núm. Exp. 3409/2024.

Guerrero Durán María del Refugio. Sucesorio Familiar Jc. 2 Acdos. Núm. Exp. 1241/2014.

Gutiérrez Villanueva María Isabel, su Sucesión. Sucesorio Familiar Jc. 2 Acdos. Núm. Exp. 205/2025.

Hernández Castro Norma Elizabeth vs. Granados Robles Rodolfo Benjamín. Especial Familiar Jc. 1 Acdo. Núm. Exp. 2053/2022 Principal Tomo II.

Hernández Pantoja Daniel su Sucesión. Sucesorio Familiar Jc. 1 Acdo. Núm. Exp. 1457/2024.

Hernández Sandoval Guadalupe, su Sucesión. Sucesorio Familiar M. 1 Acdo. Núm. Exp. 2515/2024.

Hernández Vega Nancy Maribel vs. Villeda Suárez Daniel Abisaid. Controversias del Orden Familiar Jc. 1 Acdo. Núm. Exp. 409/2025.

Hernández Oliver Adriana vs. Juan Carlos Díaz Vargas. Controversias del Orden Familiar Jc. 4 Acdos. Núm. Exp. 1997/2014 Principal Tomo III.

Islas Méndez Celso su Sucesión. Sucesorio Familiar Jc. 1 Acdo. Núm. Exp. 395/2025.

Jiménez Patraca Deryk Javier vs. Rodríguez Núñez Alejandra. Controversias del Orden Familiar M. 3 Acdos. Núm. Exp. 2353/2024.

Lagunas Mejía Carolina vs. Tomás César Gómez Nava. Controversias del Orden Familiar Amparo 707/2024- III. 1 Acdo. en Amparo. Núm. Exp. 1321/2005 707/2024- III Promov. por César Dirceu Gómez Lagunas.

León Osorio María Irma. Sucesorio Familiar Jc. 1 Acdo. Núm. Exp. 317/2021.

López Rojas Patricia vs. Mejía Rodríguez Jesús Miguel. Controversias del Orden Familiar Dilig. e 6770. 1 Acdo. Núm. Exp. 2019/2024.

Mario Hernández Vicente su Sucesión. Sucesorio Familiar. 1 Acdo. Núm. Exp. 445/2025.

Matouk Manzur Amira su Sucesión. Sucesorio Familiar Jc. 1 Acdo. Núm. Exp. 499/2023 Inc. para la Vta de Parte Proporcional que Corresponde Al Incapaz Juan Antonio Peralta Matouk.

Mendoza Arvizu Juan y Santes de León Tomasa vs. Betancourt Rosas Citlalli Itzel. Controversias del Orden Familiar Informe Cecofam Y. 3 Acdos. Núm. Exp. 1363/2022.

Miranda Sánchez Ana, su Sucesión. Sucesorio Familiar Jc. 1 Acdo. Núm. Exp. 333/2025.

Molina Flores Guadalupe vs. Carmona Rivera Juan Ricardo y Curiel Molina Liliana Guadalupe. Controversias del Orden Familiar Dada Cuenta. Cump. Suspensión. 7 Acdos. Núm. Exp. 1325/2024.

Montiel Palacios Margarita su Sucesión. Sucesorio Familiar Jc. 1 Acdo. Núm. Exp. 389/2025.

Mora Rodríguez David Guadalupe. Sucesorio Familiar Inicio y Aprobación Tercera Secc. Y. 1 Acdo. Núm. Exp. 1211/2021 Secc. Tercera.

Orihuela Michua Juan su Sucesión. Sucesorio Familiar Jc. 1 Acdo. Núm. Exp. 1505/2024.

Oviedo Vargas José Isaac su Sucesión. Sucesorio Familiar 4a. Apelación. 3a. Sala Apel. e 5921. 1 Acdo. Núm. Exp. 3657/2024.

Oviedo Vargas José Isaac su Sucesión. Sucesorio Familiar Amparo 671/2025- IV. 1 Acdo. en Amparo. Núm. Exp. 3657/2024 671/2025- IV.

Pérez Chaparro Petra su Sucesión. Sucesorio Familiar de Alejandra Y. 2 Acdos. Núm. Exp. 2265/2024 Inc. de Oposición y Objeción de Invetario de Bienes.

Pérez Narváez Ana María su Sucesión. Sucesorio Familiar Jc. 1 Acdo. Núm. Exp. 83/2025.

Pérez y Munguía Enrique Jesús Constantino su Sucesión. Sucesorio Familiar Jc. 1 Acdo. Núm. Exp. 411/2025.

Picazo Domínguez Zebely vs. Salgado Rodríguez Gibran. Controversias del Orden Familiar Jc. 2 Acdos. Núm. Exp. 2199/2024 Consignaciones.

Quintero Plaza Juan su Sucesión. Sucesorio Familiar Jc. 1 Acdo. Núm. Exp. 141/2025.

Ramírez Castro Amparo su Sucesión. Sucesorio Familiar Jc. 1 Acdo. Núm. Exp. 1385/2024.

Raya Rizo Adrián su Sucesión. Sucesorio Familiar Jc. 1 Acdo. Núm. Exp. 1357/2023.

Rico Babadilla Irasema vs. Rendón Carmona Ezequiel Alexander. Controversias del Orden Familiar Jc. 1 Acdo. Núm. Exp. 3109/2024.

Rivera Barrera Juana Lilia. Juris. Voluntaria Familiar de Norma Angélica Y. 2 Acdos. Núm. Exp. 2945/2024.

Rojas Ortega Edgar y Santacruz Chávez Lorena. Especial Familiar Jc. 2 Acdos. en Incidente. Núm. Exp. 3255/2024 Cuad. Incidental de Actual. de Monto de Pensiones Vencidas.

Romero Fuentes Emma vs. Vega Velázquez Óscar. Alim. Comparec. Jc. 1 Acdo. Núm. Exp. 185/2012.

Romero López Miguel Ángel. Sucesorio Familiar de Alejandro Y. 1 Acdo. Núm. Exp. 1305/2004 Bis. 1.

Rosas Santillán Javier Raymundo vs. Romero Morales María Teresa. Especial Familiar Jc Expedientillo. 1 Acdo. en Expedientillo. Núm. Exp. 2443/2024.

Salcedo Cuadra María Julieta su Sucesión. Sucesorio Familiar Amparo 496/2024. 1 Acdo. en Amparo. Núm. Exp. 2235/2024 Amparo 496/24.

Santiago Melchor Bertha su Sucesión. Sucesorio Familiar Jc. 1 Acdo. Núm. Exp. 35/2025.

Serrano Oropeza Ana María su Sucesión. Sucesorio Familiar Jc. 1 Acdo. Núm. Exp. 2541/2024.

Sierra Rodríguez María Guadalupe vs. Mercado Galgan Francisco Javier. Controversias del Orden Familiar Jc. 1 Acdo. Núm. Exp. 1741/2022.

Solórzano López Karla Paola vs. Mauricio Roldán Parra. Controversias del Orden Familiar M. 1 Acdo. en Incidente. Núm. Exp. 1205/2013 Inc. de Cambio de Guarda y Custodia.

Soriano Velázquez Javier. Sucesorio Familiar Jc. 1 Acdo. Núm. Exp. 369/2025.

Sosa Tinajero Jorge Iván vs. Flores Juárez Ana Cecilia. Controversias del Orden Familiar M. 1 Acdo. Núm. Exp. 1553/2022.

Soto Cepeda Claudia Elena vs. Siebert Ruanova Friedrich Hermann. Especial Familiar de Ana Y. 1 Acdo. en Incidente. Núm. Exp. 3413/2024 Pago de Pensión Alimenticia Provisional y Fijación de Definitiva.

SOLO CONSULTA
SOLO CONSULTA
SOLO CONSULTA

Sánchez García Rubí Anel vs. Jonathan Alfonso Navarrete Villegas. Controversias del Orden Familiar Jc. 1 Acdo. Núm. Exp. 887/2015.
Sánchez Medellín Irais Gabriela vs. Adrián Saldívar Bernal. Controversias del Orden Familiar Jc Expedientillo. 1 Acdo. en Expedientillo. Núm. Exp. 831/2014 Expedientillo.
Sánchez Serrano Lilia vs. Alfredo Coivian Cisneros. Controversias del Orden Familiar de Alfredo Y. 1 Acdo. en Incidente. Núm. Exp. 593/2013 Inc. de Cobro de Pensión Alimenticia e Incumplimiento de Convenio.
Torres Lazcano Carolina (Incidente de Cancel. de Pensión Alimenticia) vs. Jorge Medina Martínez. Controversias del Orden Familiar M. 1 Acdo. en Incidente. Núm. Exp. 529/2008 Inc. de Cump. de Convenio.
Trejo Ibarra Carlos Ramón vs. Sánchez Ramírez Renata de Jesús. Especial Familiar 1 Acdo. en Incidente. Núm. Exp. 1273/2014 Inc. de Cuantif. del Incremento Anual de la Pensión Alimenticia 2017- 2024.
Trejo Ibarra Carlos Ramón vs. Sánchez Ramírez Renata de Jesús. Especial Familiar 1 Acdo. en Incidente. Núm. Exp. 1273/2014 Inc. de Modificación de Pensión Alimenticia.
Universidad Autónoma de San Luis Potosí vs. Kravzov Appel Lilián y Instituto Politécnico Nacional y Sheinbaum Pardo Claudia y Gómez del Campo Margarita Ester Zavala y Udep Bachillerato y Universidad Nacional Autónoma de México. Controversias del Orden Familiar Se Desecha. 1 Acdo. Núm. Exp. 441/2025.
Valderrama Fuentes José Antonio vs. Hilda Hilaria Flores León. Controversias del Orden Familiar Jc. 1 Acdo. en Incidente. Núm. Exp. 751/2005 Inc. de Pensiones Alimenticias Vencidas y No Pagadas.
Valderrama Fuentes José Antonio vs. Hilda Hilaria Flores León. Controversias del Orden Familiar Jc. 2 Acdos. Núm. Exp. 751/2005 Tomo II.
Valle Aguirre Gloria su Sucesión. Sucesorio Familiar Jc. 1 Acdo. Núm. Exp. 287/2025.
Vargas Hernández Francisco Javier, su Sucesión. Sucesorio Familiar M. 1 Acdo. Núm. Exp. 2501/2024.
Velázquez Inistra Katia Georgette vs. Valdez Basurto Bruno de Jesús. Controversias del Orden Familiar Jc. 1 Acdo. Núm. Exp. 599/2018.
Velázquez Paulino Elías. Juris. Voluntaria Familiar M. 2 Acdos. Núm. Exp. 1977/2024.
Vivanco Delgado Pascual su Sucesión. Sucesorio Familiar Jc. 1 Acdo. Núm. Exp. 377/2025.
Yáñez López Mariana Maricela vs. Miguel Alfonso López Aguilar y Otros. Controversias del Orden Familiar M. 6 Acdos. en Incidente. Núm. Exp. 507/2020 Inc. de Cambio de Guarda y Custodia Tomo Dos.
De Santiago Estilla Soledad su Sucesión. Sucesorio Familiar de Ma. Elena Y. 1 Acdo. Núm. Exp. 645/2024.
De la Rosa Zárate Mónica Abigail vs. Garcés Sánchez Allan Mauricio. Controversias del Orden Familiar M. 1 Acdo. en Incidente. Núm. Exp. 599/2023 Segundo Inc. de Cump. de Visitas y Convivencias.

NO PUBLICADOS

Estrada Jiménez Leonardo vs. Escutia González Silvia Karina. Especial Familiar del Dem. Incidental Y. 3 Acdos. en Incidente. Núm. Exp. 797/2023 Inc. de Modificación de Guarda y Custodia.
Fernández Gallegos Janett Carolina. Especial Familiar Prórroga. 1 Acdo. en Incidente. Núm. Exp. 579/2015 Inc. de Guarda y Custodia Promov. por Janet Carolina Fernández Gallegos.
Hernández González Cenobio Inocencio su Sucesión. Sucesorio Familiar Vista Mp e 9322. 1 Acdo. Núm. Exp. 2583/2024.
Jerusalmi Bulaevsky Rafael vs. Nizri Beja Lorraine. Especial Familiar Requerimiento Sala e 4111. 1 Acdo. en Incidente. Núm. Exp. 2739/2024 Inc. a que Se Refiere el Artículo 287 del Codigo Civil Tomo III.
Murillo Díaz Laura vs. Félix Corrales Rosales. Controversias del Orden Familiar Jc. 1 Acdo. Núm. Exp. 1273/2012.
Oviedo Vargas José Isaac su Sucesión. Sucesorio Familiar 3a. Apel. 3a. Sala e 0516. 1 Acdo. Núm. Exp. 3657/2024.
Oviedo Vargas José Isaac su Sucesión. Sucesorio Familiar No Ha Lugar e 6309. 1 Acdo. en Incidente. Núm. Exp. 3657/2024 Impugnación de Autenticidad de Test. Abierto.
Ramírez Villaseca Andrés Daniel vs. Diana Pineda Limón. Controversias del Orden Familiar Requermiento Sala e 1546. 1 Acdo. Núm. Exp. 1981/2013 Principal Tomo III.
Rodríguez Fermín Faustino. Int. a Salvo Derechos e 2806. 1 Acdo. Núm. Exp. 1521/2005.
Rodríguez Fermín Faustino. Sucesorio Familiar Desahogo Vista e 0508. 1 Acdo. en Otros. Núm. Exp. 1521/2005 Cuad. Principal Tomo II.
Salinas Valentino Janette vs. Ávila Álvarez Roberto. Especial Familiar Dese Vista e 8966. 1 Acdo. Núm. Exp. 363/2021.
Sánchez González Guillermo. Sucesorio Familiar Convn. para Ratificar e 5600. 1 Acdo. Núm. Exp. 1773/2007 Cuad. Principal Tomo II.
Silva Enríquez Aidé Apolinaria vs. Olvera Reyes Eusebio. Controversias del Orden Familiar Apel. e 3185. 1 Acdo. Núm. Exp. 1975/2019 Cuad. Principal Tomo Dos.
Vázquez Arteaga Daphne Marisel vs. Mejía López Abraham Enrique. Controversias del Orden Familiar Dese Vista e 1652. 2 Acdos. Núm. Exp. 1615/2023.

EL SECRETARIO DE ACUERDOS
LIC ERNESTO VILLARREAL TELLEZ
SECRETARÍA "B"
ACUERDOS DEL 14 DE JULIO DEL 2025

Aladro Ponce Marced Socorro su Sucesión. Sucesorio Familiar Dada Nueva Cuenta. 1 Acdo. Núm. Exp. 576/2024.
Alvara Domínguez José Rodolfo su Sucesión. Sucesorio Familiar Expdllo. Correo D. 1 Acdo. Núm. Exp. 1468/2021.
Alvarado Sengua María de la Luz Violeta su Sucesión. Sucesorio Familiar Informe Agn D. 2 Acdos. Núm. Exp. 360/2025.
Arenas Cárdenas Tiburcio su Sucesión. Sucesorio Familiar Autr. D. 1 Acdo. Núm. Exp. 2334/2024.
Arzola Olivera Aureliano su Sucesión. Sucesorio Familiar Dada Nueva Cuenta. 1 Acdo. Núm. Exp. 210/2025.
Bacilio Germán Érika vs. Cataño Escobar Daniel Arturo. Controversias del Orden Familiar Autr. D. 1 Acdo. Núm. Exp. 2752/2024.
Cabello Mancera Silvestre su Sucesión. Sucesorio Familiar Dada Nueva Cuenta. 1 Acdo. Núm. Exp. 30/2024.
Calderón Montellano Emilia su Sucesión. Sucesorio Familiar Dada Nueva Cuenta. 1 Acdo. Núm. Exp. 1758/2024.
Cantero Muñoz Ixchel vs. Arenas Cervantes Juan Pablo. Controversias del Orden Familiar Informe Cnbv D. 1 Acdo. Núm. Exp. 1742/2024.
Correa Villalobos Francisco su Sucesión. Sucesorio Familiar Dada Nueva Cuenta. 1 Acdo. Núm. Exp. 2898/2024.
Cruz Quinto Juana. Controversias del Orden Familiar Cedula Sin Diligenciar D. 2 Acdos. en Otros. Núm. Exp. 1338/1999 Secc. Segunda.
Dávila Orozco Pedro su Sucesión. Sucesorio Familiar Dada Nueva Cuenta. 1 Acdo. Núm. Exp. 96/2025.
Díaz Contreras Piedras Carlos Manuel vs. Hernández López Adriana. Especial Familiar Billete de Depósito D. 2 Acdos. en Incidente. Núm. Exp. 3578/2024 Inc. de Fijación.
Enríquez Enríquez Filiberto su Sucesión. Sucesorio Familiar Dada Nueva Cuenta. 1 Acdo. Núm. Exp. 230/2024.
Espino Cuéllar Laura Paola vs. Meléndez Huertaa Mario Tonatiuh. Controversias del Orden Familiar Dada. 1 Acdo. Núm. Exp. 1798/2024.
Espinosa Maldonado Niza Irma su Sucesión. Sucesorio Familiar Nueva Fecha. 1 Acdo. Núm. Exp. 1814/2024.
Esquivel Valencia Norma Jannet vs. Castellanos Hernández Juan. Alim. Comparec. Cedula Sin Diligenciar D. 1 Acdo. Núm. Exp. 1482/2005.
Fuentes Chávez Guadalupe. Sucesorio Familiar Dada Nueva Cuenta. 1 Acdo. Núm. Exp. 960/2024.
Galicia y Hernández Jaime su Sucesión. Sucesorio Familiar. 1 Acdo. Núm. Exp. 442/2025.
Galindo Espinoza Leonardo. Int. Cedula Sin Diligenciar D. 1 Acdo. Núm. Exp. 812/1986.
Galleos Saligan Elizabeth vs. Díaz Hernández Miguel. Controversias del Orden Familiar No Ha Lugar y Copias D. 1 Acdo. en Incidente. Núm. Exp. 2482/2024 Inc. de Cancel. de Pensión Alimenticia.
Gandy Eva, su Sucesión. Sucesorio Familiar Cedula Sin Diligenciar D. 1 Acdo. en Incidente. Núm. Exp. 3022/2024 Oposición Al Proyecto de Partición.
Gaona Martínez Rosa María vs. Gaona Martínez Jorge. Controversias del Orden Familiar Dada Nueva Cuenta. 1 Acdo. Núm. Exp. 970/2024.
Garcés Melo Marcos su Sucesión. Sucesorio Familiar No Ha Lugar D. 2 Acdos. Núm. Exp. 82/2025.
García Hernández Jesús Antonio su Sucesión. Sucesorio Familiar Dada. 1 Acdo. Núm. Exp. 1450/2024.
García Millán Aureliano su Sucesión. Sucesorio Familiar Poner a Disposición D. 1 Acdo. Núm. Exp. 1006/2022.
García Reyes Loaiza José Antonio vs. Díaz Álvarez Lucero Esperanza. Controversias del Orden Familiar Entrega de Billete. 1 Acdo. Núm. Exp. 1340/2024.
Godínez Ramírez Eulalia su Sucesión. Sucesorio Familiar Dada Nueva Cuenta. 1 Acdo. Núm. Exp. 1232/2024.
Gómez Granados Marco Antonio. Sucesorio Familiar Copias Certificadas D. 1 Acdo. Núm. Exp. 2022/2018.

SOLO CONSULTA
SOLO CONSULTA
SOLO CONSULTA

González Chávez Juana su Sucesión. Sucesorio Familiar Informe Dif D. 4 Acdos. Núm. Exp. 358/2025.
González Garnica Ignacio. Sucesorio Familiar Copias Certificadas D. 1 Acdo. Núm. Exp. 744/2021.
Gutiérrez Pérez María su Sucesión. Sucesorio Familiar Nueva Fecha de Audiencia. 1 Acdo. Núm. Exp. 3432/2024.
Hernández Cortés Teresa su Sucesión. Sucesorio Familiar Autr. D. 1 Acdo. Núm. Exp. 264/2024.
Hernández Espejel Leonor su Sucesión. Sucesorio Familiar Dada Nueva Cuenta. 1 Acdo. Núm. Exp. 1816/2024.
Hernández Rojas Joshua vs. Jiménez Castro Jatziri Monserrat. Controversias del Orden Familiar Cedula Diligenciada D. 1 Acdo. Núm. Exp. 1896/2024.
Icaza Artigas Silvia Margarita su Sucesión. Sucesorio Familiar Autr. D. 1 Acdo. Núm. Exp. 2234/2024.
Jácome Ferrao Daniel vs. Tenorio Pérez Arely. Especial Familiar Autr. Sicor D. 1 Acdo. Núm. Exp. 2210/2024.
Jiménez Olivares Julio su Sucesión. Sucesorio Familiar Desahogo de Vista D. 1 Acdo. Núm. Exp. 2598/2024.
Lecanda Briceno David vs. Molina Rosas Daniela Jaquelíne. Controversias del Orden Familiar Cedula Sin Diligenciar D. 1 Acdo. Núm. Exp. 640/2020 Inc. de Modificación Al Régimen de Convivencia.
Llamas Medina Gabriela vs. Erick David García Urbina. Controversias del Orden Familiar Exhibe Pliedo D. 1 Acdo. en Incidente. Núm. Exp. 846/2007 Inc. de Cancel. de Pensión Alimenticia.
Llamas Medina Gabriela vs. Erick David García Urbina. Controversias del Orden Familiar Dada. 1 Acdo. en Incidente. Núm. Exp. 846/2007 Inc. de Cancel. de Pensión Alimenticia de Indira.
López Avendaño Alan Eduardo vs. Del Mazo Gutiérrez Alondra. Controversias del Orden Familiar Cedula Sin Diligenciar D. 1 Acdo. en Incidente. Núm. Exp. 3650/2024 Inc. de Modificación de Convenio.
López Lorenzo Carlos su Sucesión. Sucesorio Familiar Dada Nueva Cuenta. 1 Acdo. Núm. Exp. 202/2023.
López Valle Alfredo, su Sucesión. Sucesorio Familiar Amparo 709/2024-IV. 1 Acdo. Núm. Exp. 3344/2024 Amparo 709/2024- IV.
López García Rodolfo, su Sucesión. Sucesorio Familiar Autr. D. 1 Acdo. Núm. Exp. 2730/2024.
Marín Rivera María Guadalupe su Sucesión. Sucesorio Familiar. 1 Acdo. Núm. Exp. 440/2025.
Martínez Puente Salvador vs. Martínez Terán Nicolás. Controversias del Orden Familiar Amparo 780/2025. 2 Acdos. en Amparo. Núm. Exp. 1368/2024 Amparo 780/2025.
Mejía Herrera Alejandra Yazmín vs. Cabrera Rodríguez Víctor Iván. Controversias del Orden Familiar Dada. 1 Acdo. Núm. Exp. 2002/2024.
Miranda Arellano Zyanya Carolina vs. Santos Gómez Jair Daniel. Controversias del Orden Familiar Dada Nueva Cuenta. 1 Acdo. Núm. Exp. 840/2023.
Montes de Oca Lozada Roberto su Sucesión. Sucesorio Familiar Dada Nueva Cuenta. 1 Acdo. Núm. Exp. 2628/2024.
Morales Fierro Felipa su Sucesión. Sucesorio Familiar Autr. D. 1 Acdo. en Expedientillo. Núm. Exp. 1800/2023 Expedientillo.
Morales Pacheco Juan. Sucesorio Familiar por a Disposición D. 1 Acdo. Núm. Exp. 1216/2020 Secc. Cuarta.
Morales Santelis Sebastián su Sucesión. Sucesorio Familiar Dada Nueva Cuenta. 1 Acdo. Núm. Exp. 1892/2024.
Morales Valpuesta Estela su Sucesión. Sucesorio Familiar Informe Agn D. 1 Acdo. Núm. Exp. 108/2025.
Morales Vargas Irene su Sucesión. Sucesorio Familiar Dada Nueva Cuenta. 2 Acdos. Núm. Exp. 1880/2024.
Moreno Nieto Cruz Fidel vs. Zamora Vistrain Liliana. Controversias del Orden Familiar Autr. D. 2 Acdos. Núm. Exp. 914/2023.
Murillo Vázquez María Elena Paulina vs. Vázquez Méndez Martínez su Sucesión José. Ord. Civil Familiar F. 6 Acdos. Núm. Exp. 113/2025 Tomo II.
Muñoz Montaño Yolanda vs. Casado Arriaga Rubén. Controversias del Orden Familiar 1 Acdo. Núm. Exp. 444/2025.
Nava Perdomo Eligio vs. No Hay. Sucesorio Familiar Devolución de Documentos D. 1 Acdo. Núm. Exp. 1956/2015.
Ordóñez Bueno Rocío. Sucesorio Familiar Copias Certificadas D. 1 Acdo. Núm. Exp. 932/2020.
Osornio Arroyo Ana María su Sucesión. Sucesorio Familiar Dada Nueva Cuenta. 1 Acdo. Núm. Exp. 262/2024.
Pacheco Irlanda Eusebio vs. Fernández Vázquez Miguel. Controversias del Orden Familiar Informe Cecofam D. 2 Acdos. Núm. Exp. 1696/2022.
Paredes Muñoz Manuela vs. Briones García Adrián. Especial Familiar Girar Oficio D. 2 Acdos. en Expedientillo. Núm. Exp. 882/1989.
Patiño Pérez Adalberto su Sucesión. Sucesorio Familiar Cedula Sin Diligenciar D. 2 Acdos. Núm. Exp. 2338/2024.
Prado Enríquez María Hortensia su Sucesión. Sucesorio Familiar Dada Nueva Cuenta. 1 Acdo. Núm. Exp. 3142/2024.
Ramírez Ventura Cristina Abigail vs. Rodrighuez Rivera David. Controversias del Orden Familiar Autr. D. 1 Acdo. en Incidente. Núm. Exp. 1238/2015 Bis. 1 Inc. de Guarda y Custodia y Cancel. de Pensión Alimenticia.
Ramírez Ventura Cristina Abigail vs. Rodrighuez Rivera David. Controversias del Orden Familiar Autr. D. 1 Acdo. en Incidente. Núm. Exp. 1238/2015 Bis. 2 Inc. de Pago de Pensiones Alimenticias Vencidas y No Pagadas.
Razo Murillo Ana Karen vs. Velázquez Romero Jonathan Manuel. Controversias del Orden Familiar Dada Nueva Cuenta. 1 Acdo. Núm. Exp. 1380/2022 Tomo II.
Reyes Mendoza Roberto su Sucesión. Sucesorio Familiar Dada Nueva Cuenta. 1 Acdo. Núm. Exp. 170/2024.
Reyes Nájera Sonia Michelle vs. Pérez Gómez Orson Manuel. Controversias del Orden Familiar Amparo 22/2025- II. 1 Acdo. en Cuadernillo. Núm. Exp. 2082/2024 Amparo 22/2025- II.
Rivadeneyra Sandoval Andrea Elisa vs. Paredes Barba Cedric Ariel. Controversias del Orden Familiar Minutas Diligenciadas D. 1 Acdo. en Incidente. Núm. Exp. 578/2020 Inc. de Ejecc. de Convenio.
Rojo González Leislie Midori vs. Moreno Santa Cruz Fernando. Especial Familiar Dada Nueva Cuenta. 1 Acdo. en Incidente. Núm. Exp. 1502/2018 Inc. Cese de Pensión Alimenticia Cump. del Convn. de Visitas y Convivencias.
Ruíz Carrillo Ana María su Sucesión. Sucesorio Familiar Dada Nueva Cuenta. 1 Acdo. Núm. Exp. 1746/2024.
Sánchez Espinosa Ruperto su Sucesión. Sucesorio Familiar Dada Nueva Cuenta. 1 Acdo. Núm. Exp. 116/2025.
Santiago Villeda Porfirio su Sucesión. Sucesorio Familiar Acepta Cargo de Albacea. 1 Acdo. Núm. Exp. 1492/2023.
Silva Zapata Antonio su Sucesión. Sucesorio Familiar Dada Nueva Cuenta. 1 Acdo. Núm. Exp. 1894/2023.
Solano Camacho María Clara Xóchitl su Sucesión. Sucesorio Familiar Dada Nueva Cuenta. 1 Acdo. Núm. Exp. 2922/2024.
Vázquez Calderón José Leonardo vs. Emma Nápoles Balderas. Controversias del Orden Familiar Billete de Depósito D. 1 Acdo. en Otros. Núm. Exp. 1190/2006 Tomo III.
Vázquez Trejo Ana Esperanza vs. San Agustín García Luis Alberto. Controversias del Orden Familiar Dada Nueva Cuenta. 1 Acdo. Núm. Exp. 2064/2024.
Velasco Barragán Marco Antonio su Sucesión. Sucesorio Familiar Informe Agn D. 1 Acdo. Núm. Exp. 2072/2024.
Velázquez Romero Silvia Guadalupe vs. Alberto Hernández Morales. Controversias del Orden Familiar Billete de Depósito D. 1 Acdo. Núm. Exp. 3564/2024.
Villafañe Mendoza Olivia Micaela su Sucesión. Sucesorio Familiar Dada Nueva Cuenta. 1 Acdo. en Expedientillo. Núm. Exp. 2072/2023.
Villegas Partida Daniel vs. Aguilera Fernández María de Los Ángeles. Especial Familiar Cedula Sin Diligenciar D. 1 Acdo. en Incidente. Núm. Exp. 1830/2022 Inc. de Liquidación de la Sociedad Conyugal y Rendición de Cuentas.

NO PUBLICADOS

Domínguez Ofelia, su Sucesión. Sucesorio Familiar 1 Acdo. Núm. Exp. 2776/2024 Cuata Sección.

AUDIENCIA

Chavira Vázquez María Azucena vs. Medrano Vega Humberto. Aud. Controversias del Orden Familiar 1 Audiencia. Núm. Exp. 1406/2022.
García Reyes Loaiza José Antonio vs. Díaz Álvarez Lucero Esperanza. Plática Con Menor. Se Difiere. Controversias del Orden Familiar 1 Audiencia. Núm. Exp. 1340/2024.
Marín Nieto Julio. Aud. Sucesorio Familiar. 1 Audiencia. Núm. Exp. 1542/2015 Inc. de Remoción de Albacea.
Roura Delfín Jorge Luis. Aud. Sucesorio Familiar. 1 Aud. en Incidente. Núm. Exp. 362/1987 Inc. de Rendición de Ctas. de Administración (Enero de 1993 a Octubre de 2024.

LA SECRETARIA DE ACUERDOS
LIC GUADALUPE AZUCENA CASTILLO ESTEFES

SOLO CONSULTA
SOLO CONSULTA
SOLO CONSULTA

JUZGADOS CIVILES DE PROCESO ORAL

PRIMERO DE LO CIVIL DE PROCESO ORAL

SECRETARÍA "A"
ACUERDOS DEL 14 DE JULIO DEL 2025

Banco Regional Sa Institución de Banca Múltiple Banregio Grupo Financiero vs. Bestboard Impulsora Sociedad Anónima de Capital Variable y Zichlin Kasovich Judith. Ejecutivo Mercantil Acuerdo. 2 Acdos. Núm. Exp. 824/2024.

BBVA México, Sociedad Anónima, Institución de Banca Múltiple, Grupo Financiero BBVA México vs. Meneses Jiménez Jocabed Aurora. Oral Mercantil Turnar. 1 Acdo. Núm. Exp. 304/2025.

BBVA México, Sociedad Anónima, Institución de Banca Múltiple, Grupo Financiero BBVA México vs. Meneses Jiménez Jocabed Aurora. Oral Mercantil Acuerdo. 1 Acdo. en Otros. Núm. Exp. 304/2025 Prov. Prec. por Actora.

Belmont Padilla Enrique vs. Poirier Escárcega Roland Yves R. Ejecutivo Mercantil Oral Mercantil por Cumplida. 1 Acdo. en Amparo. Núm. Exp. 213/2022 Amparo por Belmont Padilla Enrique.

Degort S Chemical S.A. de C.V. vs. Banco Bancrea Sa Institución de Banca Múltiple. Oral Mercantil Acuerdo. 1 Acdo. Núm. Exp. 379/2024.

Distribuidora Liverpool S.A. de C.V. vs. Equihua Pérez Claudia Leticia. Oral Mercantil Acuerdo. 1 Acdo. Núm. Exp. 532/2025.

Dueñas Morales Diana Estrella vs. Morales Santos Matías. Ejecutivo Mercantil Acuerdo. 1 Acdo. en Expedientillo. Núm. Exp. 601/2025 Expdllo. No Corresponde Con Los Datos del Exp.

García Piña Jesús Alexis vs. Gamus Duek Moisés. Oral Civil Contestación. 1 Acdo. Núm. Exp. 340/2025.

García Rodríguez José Luis vs. Dimex Capital S.A. de C.V. Sofom, E. N. R. Oral Mercantil Exhibe Billete. 2 Acdos. Núm. Exp. 324/2023.

González Stevens Diana Elizabeth. Oral Familiar Acuerdo. 1 Acdo. en Expedientillo. Núm. Exp. 1019/2021 Expdllo. No Corresponde Con Los Datos del Exp.

Hernández Reyes Víctor Manuel vs. Seguros Argos S.A. de C.V. Oral Mercantil Concluido. 1 Acdo. Núm. Exp. 556/2024.

Koe Mexicana S.A. de C.V. vs. Chávez Calderón Armando. Oral Mercantil Prevención. 1 Acdo. Núm. Exp. 697/2025.

López Segura Sergio vs. Bernal López Miguel Martín. Ejecutivo Mercantil Fecha de Aud. de Juicio. 2 Acdos. Núm. Exp. 97/2025.

Macmillan Educación S.A. de C.V. vs. Libreria Española S.A. de C.V. Ejecutivo Mercantil Oral Mercantil Acuerdo. 1 Acdo. Núm. Exp. 360/2023.

Méndez Luis Georgina vs. Banco Nacional de México, S.A. Banamex También Conocido como (Citibanamex). Oral Mercantil Acuerdo. 2 Acdos. Núm. Exp. 932/2024 Tomo 2.

Mvs Net S.A. de C.V. vs. Lázaro Tinoco Ruíz. Oral Mercantil Termina Tomo I. 1 Acdo. Núm. Exp. 590/2017.

Mvs Net S.A. de C.V. vs. Tinoco Ruíz Lázaro. Oral Mercantil Remate. 2 Acdos. Núm. Exp. 590/2017 Tomo 2.

Secreto. Ejecutivo Mercantil Oral Mercantil Acuerdo. 1 Acdo. Núm. Exp. 262/2024.

Secreto. Ejecutivo Mercantil Acuerdo. 1 Acdo. Núm. Exp. 409/2025.

Secreto. Providencias Precautorias Mercantil Acuerdo. 1 Acdo. Núm. Exp. 427/2025.

Secreto. Ejecutivo Mercantil Acuerdo. 2 Acdos. Núm. Exp. 433/2025.

Secreto. Ejecutivo Mercantil Recogio Documentos. 1 Acdo. Núm. Exp. 469/2025.

Secreto. Ejecutivo Mercantil Oral Mercantil Acuerdo. 1 Acdo. Núm. Exp. 499/2025.

Secreto. Ejecutivo Mercantil Acuerdo. 1 Acdo. Núm. Exp. 544/2025.

Secreto. Providencias Precautorias Mercantil Aclaración. 1 Acdo. Núm. Exp. 568/2025.

Secreto. Ejecutivo Mercantil Oral Mercantil Prevención no Publ. de su Fecha. 1 Acdo. Núm. Exp. 682/2025.

Secreto. Ejecutivo Mercantil Turnar. 2 Acdos. Núm. Exp. 710/2024.

Secreto. Ejecutivo Mercantil Acuerdo. 1 Acdo. Núm. Exp. 947/2024.

Velázquez González María Eugenia vs. Meneses Morales Rosa María. Ejecutivo Mercantil Nueva Fecha de Audiencia. 1 Acdo. Núm. Exp. 776/2024.

NO PUBLICADOS

Comunicación Ziette de México S.A. de C.V. vs. Banco Santander México Sa Institución de Banca Múltiple Grupo Financiero Santander México. Oral Mercantil no Publ. de su Fecha. 2 Acdos. Núm. Exp. 22/2025.

Secreto. Ejecutivo Mercantil Oral Mercantil Acuerdo. 1 Acdo. Núm. Exp. 262/2024.

Secreto. Providencias Precautorias Mercantil Desechamiento. 1 Acdo. Núm. Exp. 634/2025.

AUDIENCIA

Corporativo Quila Sociedad Anónima de Capital Variable vs. Viviendas de Subastas Restauradas Sociedad Anónima de Capital Variable. Acta de Aud. Prelim. Oral Civil. 1 Audiencia. Núm. Exp. 734/2024.

LA SECRETARIA DE ACUERDOS
LIC. CAROLINA NERI SÁNCHEZ

SECRETARÍA "B"
ACUERDOS DEL 14 DE JULIO DEL 2025

Banco Mercantil del Norte, S.A., Institución de Banca Múltiple, Grupo Financiero Banorte vs. Grupo Orinla, S.A. de C.V. y Puerta Lamadrid Jesús Juan. Ejecutivo Mercantil Oral Oralidad Mercantil 2 Acdos. Núm. Exp. 610/2022.

Beltrán Álvarez Luis Iván vs. Qualitas Compañía de Seguros S.A. de C.V. Oral Mercantil 1 Acdo. Núm. Exp. 89/2025.

Daimler Financial Services México Sociedad de Responsabilidad Limitada de Capital Variable vs. Emqro Logistics Sociedad Anónima de Capital Variable y Medecigo Lozano Érika Lizett y Ruíz Medina Judith. Ejecutivo Mercantil Prevención. 1 Acdo. Núm. Exp. 536/2025.

Degasa S.A. de C.V. vs. Soluciones Vitalxa, S. C. Oral Mercantil 1 Acdo. Núm. Exp. 251/2025.

Distribuidora Tumin S.A. de C.V. vs. Servicios de Diseño y Arquitectura Gm S.A. de C.V. Ejecutivo Mercantil 1 Acdo. Núm. Exp. 626/2025.

Franco Esquer Virginia Guadalupe vs. Mexquititla Valentín Reynaldo. Oral Civil Cuad. de Amparo. 1 Acdo. en Amparo. Núm. Exp. 23/2024 Amparo por Demandado.

García de Alba Suárez Santiago Antonio su Sucesión y Trueba de García de Alba, También Conocida como Silvia Trueba Llera Silvia vs. Inmuebles Tauro Verdun S.A. de C.V. Oral Civil 1 Acdo. Núm. Exp. 584/2024.

Gutiérrez Muñoz David vs. Gutiérrez Alcántara José Ángel Rodolfo y Intermediación Inmobiliaria Gutza, S.A. de C.V. Oral Civil 2 Acdos. Núm. Exp. 41/2024.

Sanvicente Rosales Jonathan vs. Figueroa Romero Hilda Patricia y Gutiérrez Almaguer María Araceli y Gutiérrez Figueroa Blanca Joselyn y Gutiérrez Almaguer Felisa y Gutiérrez Almaguer Juana y Gutiérrez Almaguer Rosa y Mosqueda Rentería Silvia Grecia y Rentería Brambila Silvia. Ejecutivo Mercantil Expedientillo. 1 Acdo. en Expedientillo. Núm. Exp. 2100/2023 Expdllo. No Corresponde Con Los Datos del Exp.

Secreto. Ejecutivo Mercantil 1 Acdo. Núm. Exp. 299/2025.

Secreto. Ejecutivo Mercantil Cuad. de Prov. Prec. 1 Acdo. en Otros. Núm. Exp. 299/2025 Prov. Prec. por Actor.

Secreto. Ejecutivo Mercantil 1 Acdo. Núm. Exp. 359/2025.

Secreto. Ejecutivo Mercantil Oral Mercantil 1 Acdo. Núm. Exp. 425/2025.

Secreto. Ejecutivo Mercantil Cuad. de Prov. Prec. 1 Acdo. en Otros. Núm. Exp. 470/2025 Prov. Prec. por Actor.

Secreto. Ejecutivo Mercantil Oral Mercantil 1 Acdo. Núm. Exp. 476/2025.

Secreto. Ejecutivo Mercantil Oral Mercantil 1 Acdo. Núm. Exp. 485/2024.

Secreto. Ejecutivo Mercantil 1 Acdo. Núm. Exp. 554/2025.

Secreto. Ejecutivo Mercantil Admisorio. 1 Acdo. Núm. Exp. 569/2025.

Secreto. Ejecutivo Mercantil 1 Acdo. Núm. Exp. 648/2024.

Secreto. Ejecutivo Mercantil Cuad. de Prov. Prec. 1 Acdo. en Otros. Núm. Exp. 675/2024 Prov. Prec.

Valdez de la Fuente Priscila vs. Bien para Bien Sapi de C.V. Sofom Enr. Oral Civil 1 Acdo. Núm. Exp. 672/2024.

Valdez de la Fuente Priscila vs. Bien para Bien Sapi de C.V. Sofom Enr. Oral Civil Cuad. de Amparo. 1 Acdo. en Amparo. Núm. Exp. 672/2024 Amparo D. C. 300/2025-IV.

NO PUBLICADO

Secreto. Ejecutivo Mercantil Prevención -no Publ. de su Fecha -. 1 Acdo. Núm. Exp. 584/2025.

AUDIENCIA

Beltrán Álvarez Luis Iván vs. Qualitas Compañía de Seguros S.A. de C.V. Nueva Fecha de Aud. Oral Mercantil. 1 Audiencia. Núm. Exp. 89/2025.

SOLO CONSULTA
SOLO CONSULTA
SOLO CONSULTA

SENTENCIA DEFINITIVA DEL 14 DE JULIO DEL 2025

Valdez de la Fuente Priscila vs. Bien para Bien Sapi de C.V. Sofom Enr. Oral Civil Sent. Def. en Cump. de Amparo 1 Núm. Exp. 672/2024

LA SECRETARIA DE ACUERDOS
LIC. KEILA SARAI ROSAS MARTHA

SECRETARÍA "C"
ACUERDOS DEL 14 DE JULIO DEL 2025

Ciime Consultoría Integral en Informática de México S.A. de C.V. vs. Maquinas Información y Tecnología Avanzada S.A. de C.V. Oral Mercantil 1 Acdo. en Amparo. Núm. Exp. 359/2022 Amparo 1060/2024-Iv, por Imss.

Ciime Consultoría Integral en Informática de México S.A. de C.V. vs. Maquinas Información y Tecnología Avanzada S.A. de C.V. Oral Mercantil 2 Acdos. en Amparo. Núm. Exp. 359/2022 Amparo 218-2025-III por Maquinas.

Ciime Consultoría Integral en Informática de México S.A. de C.V. vs. Maquinas Información y Tecnología Avanzada S.A. de C.V. Oral Mercantil 1 Acdo. Núm. Exp. 359/2022 Tomo 3.

Colorado Aguirre Juan vs. Mouret Polo Ramón Eduardo. Oral Civil 1 Acdo. en Expedientillo. Núm. Exp. 100/2025 Expdllo. No Corresponde Con Los Datos del Exp.

Degasa S.A. de C.V. vs. Suministros Cava, S. de R. L. de C.V. Oral Mercantil 2 Acdos. Núm. Exp. 231/2025.

Espino Martínez David vs. BBVA México Sa Institución de Banca Múltiple Grupo Financiero BBVA México. Oral Mercantil 1 Acdo. Núm. Exp. 219/2025.

Hernández Luna Carlos Ismael vs. Hernández Jordán Vicente su Sucesión y Gaona Sánchez Enriqueta y Gaona Sánchez María del Carmen su Sucesión. Oral Civil 1 Acdo. Núm. Exp. 597/2025.

Jiménez López Santiago Pedro vs. Suárez Cruz Francisca. Oral Civil 1 Acdo. en Expedientillo. Núm. Exp. 457/2016 Expdllo. 1.

Naptal Holding S.A. de C.V. vs. Consulting And Assestment In Energy Sc. Oral Mercantil Prevención. 1 Acdo. Núm. Exp. 681/2025.

Nayer Soluciones S de R L de C.V. vs. Aldesem Home S.A. de C.V. Oral Mercantil 1 Acdo. en Expedientillo. Núm. Exp. 82/2021 Expdllo. 1.

Sánchez Valenzuela Luis Roberto vs. Zamora Jiménez Guillermo. Oral Civil 1 Acdo. Núm. Exp. 853/2024.

Secreto. Ejecutivo Mercantil Oral Mercantil 1 Acdo. Núm. Exp. 21/2024.

Secreto. Oral Mercantil 1 Acdo. Núm. Exp. 273/2025.

Secreto. Providencias Precautorias Mercantil 1 Acdo. Núm. Exp. 291/2024.

Secreto. Ejecutivo Mercantil Oral Mercantil 1 Acdo. Núm. Exp. 426/2025.

Secreto. Ejecutivo Mercantil Oral Oralidad Mercantil 1 Acdo. Núm. Exp. 461/2023.

Secreto. Providencias Precautorias Mercantil Prevención. 1 Acdo. Núm. Exp. 633/2025.

Secreto. Oral Mercantil 1 Acdo. en Incidente. Núm. Exp. 647/2023 Prov. Prec. Sigue Subsistente Retención.

Secreto. Ejecutivo Mercantil Requerimiento de Documentos. 1 Acdo. Núm. Exp. 705/2025.

Sosa Becerra Alfonso vs. Banco Santander México, S.A., Institución de Banca Múltiple, Grupo Financiero Santander México. Oral Mercantil 1 Acdo. Núm. Exp. 177/2024.

Sosa Becerra Alfonso vs. Banco Santander México, S.A., Institución de Banca Múltiple, Grupo Financiero Santander México. Oral Mercantil 1 Acdo. en Amparo. Núm. Exp. 177/2024 Amparo por Demandado.

AUDIENCIA

Plásticostales S.A. de C.V. vs. Comercializadora Columbia Sapi de C.V. Aud. Prelim. Oral Mercantil. 1 Audiencia. Núm. Exp. 480/2025.

SENTENCIA DEFINITIVA DEL 14 DE JULIO DEL 2025

Grupo Mexicano de Seguros S.A. de C.V. vs. Sol Firma de Negocios S.A. de C.V. Oral Mercantil Cump. de Ejecutoria de Amparo 1 Núm. Exp. 628/2024

LA SECRETARIA DE ACUERDOS POR MINISTERIO DE LEY
LIC. CAROLINA NERI SÁNCHEZ

SEGUNDO DE LO CIVIL DE PROCESO ORAL

SECRETARÍA "A"
ACUERDOS DEL 14 DE JULIO DEL 2025

Amextra Sofinco S.A. de C.V. S. F. C vs. Vidal Pérez Delia y Carrera Rosas Ariana. Ejecutivo Mercantil Ejec. Merc. 1 Acdo. Núm. Exp. 577/2025.

Banca Afirme, Sociedad Anónima, Institución de Banca Múltiple, Afirme Grupo Financiero vs. Pérez Sánchez Alonso Misael. Oral Civil O. M. 1 Acdo. Núm. Exp. 921/2024.

Banca Mifel Sa Institución de Banca Múltiple Grupo Financiero Mifel vs. Hernández Islas Nazario y Islas Hernández Victorina. Ejecutivo Mercantil Ejec. Merc Oral. 1 Acdo. Núm. Exp. 204/2025.

Banco Mercantil del Norte, Sociedad Anónima, Institución de Banca Múltiple, Grupo Financiero Banorte vs. Pastobras México, S.A. de C.V. y Madrid de Ovando Mariana y Sendra Albores Jaime y Importaciones y Representaciones Jaume, S.A. de C.V. Ejecutivo Mercantil Ejec. Merc. 1 Acdo. Núm. Exp. 14/2025.

Banco Santander México, Sociedad Anónima, Institución de Banca Múltiple, Grupo Financiero Santander México vs. Alamilla Castro Silvia. Providencias Precautorias Oral Mercantil Ejec. Merc Escrito. 1 Acdo. Núm. Exp. 31/2025.

BBVA Bancomer S.A., Institución de Banca Múltiple, Grupo Financiero BBVA Bancomer Ahora BBVA México S.A., Institución de Banca Múltiple, Grupo Financiero BBVA México vs. Insigne Solutions S.A. de C.V. y Sánchez Campos Karla Janette y González Rodríguez Pedro Jaime. Oral Mercantil O. M. 1 Acdo. Núm. Exp. 210/2023.

Blanco Ruíz Johanna Itzel vs. Eduardo Edmundo Vázquez Castillo. Oral Mercantil O. M. 1 Acdo. Núm. Exp. 357/2017.

Crédito Único, S.A. de C.V., S. O. F. O. M., E. N. R vs. González Artigas Jenny Kenelma. Providencias Precautorias Mercantil Providencias. 1 Acdo. Núm. Exp. 857/2024.

Cruz López Policarpo Zenón vs. Del Toro Correa Rafael. Providencias Precautorias Mercantil Providencias. 1 Acdo. Núm. Exp. 907/2024.

Financiera Cr Capital Sapi de C.V. Sofom Enr vs. 2b Global S.C. y Oviedo Canela Jesús Alejandro. Ejecutivo Mercantil Oral Mercantil Ejec. Merc Oral. 2 Acdos. Núm. Exp. 271/2024.

Guerra Méndez Roberto. No Definido No Definido Amp. Ind. 1 Acdo. en Amparo. Núm. Exp. 554/2024 554/2024-II.

Hewlett Packard Operations México S de R.L. de C.V. vs. Seguridad y Protección Industrial y Ejecutiva S.A. de C.V. y Noriega Gutiérrez Guillermo David. Ejecutivo Mercantil Oral Mercantil O. M. 1 Acdo. Núm. Exp. 304/2024.

Nadro S.A. P. I. de C.V. vs. Pharmaceuticals Healthcare y Emmanuel Enrique de Anda Gutiérrez. Oral Mercantil Ejec. Merc. 1 Acdo. en Expedientillo. Núm. Exp. 351/2020 Bis. 1 Expedientillo.

Operadora de Hospitales Ángeles S.A. de C.V. vs. Mejía Ávila Miguel Ángel. Ejecutivo Mercantil Ejec. Merc. 1 Acdo. Núm. Exp. 164/2025.

Ortiz Galindo María del Carmen vs. Seguros Banorte S.A. de C.V. Grupo Financiero Banorte. Oral Mercantil Oral Merc. 1 Acdo. Núm. Exp. 684/2025.

Ortiz Ortiz Francisco Javier vs. Gilberto Guzmán y Grupo Minero Gues S.A. de C.V. Oral Mercantil O. M. 2 Acdos. Núm. Exp. 431/2025.

Pelayo Alonso de Vega Luis vs. Zepeda y García Olivo Silvio Eduardo y También Conocido como Silvio Eduardo Zepeda García y-o. Silvio Zepeda García. Ejecutivo Mercantil Ejec. Merc Oral. 1 Acdo. Núm. Exp. 674/2023.

Quant Capital S.A. de C.V. Sofom Enr vs. Cruz Caballero Cristina. Providencias Precautorias Mercantil Providencias. 1 Acdo. Núm. Exp. 401/2025.

Ramírez Serrano Otilio vs. Constructor de Inmuebles Koah 2020 Sociedad Anónima de Capital Variable. Oral Mercantil O. M. 1 Acdo. Núm. Exp. 210/2025.

Secreto. Providencias Precautorias Mercantil Providencias. 1 Acdo. en Incidente. Núm. Exp. 191/2025 Inc. de Providencias Precautorias.

Secreto. Ejecutivo Mercantil Ejec. Merc-Cuantía. 1 Acdo. Núm. Exp. 687/2025.

Secreto. Providencias Precautorias Mercantil Providencias. 1 Acdo. Núm. Exp. 691/2025.

Start Banregio Sociedad Anónima de Capital Variable Sociedad Financiera de Objeto Múltiple Entidad Regulada Banregio Grupo Financiero vs. Distribución Al Mayoreo de Pinturas S.A. de C.V. y Gamboa Cruz Vicente. Providencias Precautorias Mercantil Providencias. 1 Acdo. Núm. Exp. 227/2025.

Toyota Financial Services México S.A. de C.V. vs. Juárez Juárez Irma. Ejecutivo Mercantil Ejec. Merc Escrito. 1 Acdo. Núm. Exp. 554/2025.

Urbina Aguilar Ricardo Jair vs. Ramírez Aguirre Arón. Ejecutivo Mercantil Ejec. Merc Escrito. 1 Acdo. Núm. Exp. 1047/2024.

Vega Parra Alma Rosa vs. Grupo Tmm Sab. Ejecutivo Mercantil Oral Mercantil Ejec. Merc. 1 Acdo. Núm. Exp. 264/2025.

AUDIENCIA

SOLO CONSULTA
SOLO CONSULTA
SOLO CONSULTA

Altios Advisory México S.A. de C.V. vs. Rpo Internacional S.A. de C.V. Oral Merc Oral Mercantil. 1 Audiencia. Núm. Exp. 527/2023.

LA SECRETARIA DE ACUERDOS
LIC. ROSA ANGÉLICA BLANCO TORO

SECRETARÍA "B"
ACUERDOS DEL 14 DE JULIO DEL 2025

Administraciones Cyberpower Global S.A. de C.V. vs. Dagatza Operadora de Productos y Servicios S.A. de C.V. Ejecutivo Mercantil 1 Acdo. Núm. Exp. 505/2024.
Agropecuaria la Ximena Spr de R.L. de C.V. vs. Protección Agropecuaria Compañía de Seguros S.A. de C.V. Oral Mercantil Comparec. Santander. 2 Acdos. Núm. Exp. 365/2025.
Autofinanciamiento México, S.A. de C.V. vs. Alberto Naredo Rangel y Guadalupe de Jesús Trejo Paniagua. Oral Mercantil Expedientillo. 1 Acdo. Núm. Exp. 588/2018.
Autofinanciamiento México, S.A. de C.V. vs. Rosa Herrera Mendoza, Adán Vicencio Castillo y Ma. de Lourdes Alemán Jiménez. Oral Mercantil Expedientillo. 1 Acdo. Núm. Exp. 358/2017.
Banco Autofin México Sa Institución de Banca Múltiple2 vs. Sánchez Hernández Laura. Oral Mercantil Nue Dom. 1 Acdo. Núm. Exp. 95/2024.
Banco Santander México, Sociedad Anónima, Institución de Banca Múltiple, Grupo Financiero Santander México vs. Acropolis Estacionamientos y Valet, S.A. de C.V. y Morales González Alberto y Esparza Velasco Odin Alfonso. Ejecutivo Mercantil Oral Oralidad Mercantil 2 Acdos. Núm. Exp. 458/2022.
BBVA México Sa Institución de Banca Múltiple Grupo Financiero BBVA México vs. Heras García Karen. Oral Mercantil Nuev Ced. 1 Acdo. Núm. Exp. 385/2025.
BBVA México Sa Institución de Banca Múltiple Grupo Financiero BBVA México vs. Heras García Karen. Oral Mercantil 2 Acdos. en Incidente. Núm. Exp. 385/2025 Prov Precautorias.
Chávez Negrete Octavio Alejandro vs. Calderón Espinoza Vicente Alberto. Ejecutivo Mercantil Oral Oralidad Mercantil Sicor. 1 Acdo. Núm. Exp. 122/2024.
Cruz Zamora Maribel vs. Vhg Promotora Iztacalco Sapi de C.V. Oral Civil Rpp. 1 Acdo. Núm. Exp. 98/2024.
Ge Seguridad en su Vivienda S de R.L. vs. Ramírez Martínez Arlen Elizabeth. Oral Mercantil 1 Acdo. Núm. Exp. 462/2025.
Hauss Santisteban Carlos Bernardo vs. Bustamante Hernández José Manuel. Oral Mercantil Siara. 1 Acdo. Núm. Exp. 208/2023.
Ibarra Díaz Trujillo Jaime Pedro vs. Banco Mercantil del Norte Sa Institución de Banca Múltiple Grupo Financiero Banorte y Despegar Com México S.A. de C.V. Oral Mercantil Comparec. Despegar. 4 Acdos. Núm. Exp. 420/2025.
Martínez González María Mildred vs. Mejía Ramírez Gilda Irais. Oral Mercantil Devol Exh. S/D. 1 Acdo. Núm. Exp. 58/2023.
Orellana Lanza Roger Armando Antonio vs. Ortega Pérez Roberto y Ángel Pérez de Ortega Leticia. Oral Civil Imss. 1 Acdo. Núm. Exp. 328/2024.
Ruíz Hernández Petra Aura vs. Metlife México S.A. de C.V. Oral Mercantil Aut. 1 Acdo. Núm. Exp. 655/2022.
Secreto. Ejecutivo Mercantil Oral Oralidad Mercantil Imss. 1 Acdo. Núm. Exp. 265/2021.
Secreto. Ejecutivo Mercantil Desist. 1 Acdo. Núm. Exp. 265/2025.
Secreto. Providencias Precautorias Mercantil Siara. 1 Acdo. Núm. Exp. 338/2025.
Secreto. Ejecutivo Mercantil Oral Mercantil Aut. 1 Acdo. Núm. Exp. 362/2025.
Secreto. Ejecutivo Mercantil Desech. 1 Acdo. Núm. Exp. 582/2025.
Secreto. Ejecutivo Mercantil Desech. 1 Acdo. Núm. Exp. 592/2025.
Secreto. Ejecutivo Mercantil Oral Oralidad Mercantil 1 Acdo. Núm. Exp. 632/2023.
Tecnoarrendadora S.A. de C.V. vs. Río Sul S.A. de C.V. Ejecutivo Mercantil Oral Oralidad Mercantil Siara. 1 Acdo. en Incidente. Núm. Exp. 372/2023 Providencias Precautorias.
The American British Cowdray Medical Center I. A. P vs. Culebro Orantes Adriana Esthela. Oral Civil Sat. 1 Acdo. Núm. Exp. 902/2024.
Zamora Ureña Adrián César vs. Residentes de José María Vasconcelos 48, Asociación Civil, Francisco Xavier Sánchez Castillo, Heiddy Valera de Padilla, Leonor Lozano Picaso, Amalia Muñoz Ortega y Carlos Jiménez Ramos. Oral Civil 1 Acdo. Núm. Exp. 722/2019.

AUDIENCIAS

Chávez Negrete Octavio Alejandro vs. Calderón Espinoza Vicente Alberto. Cita Prelim. Ejecutivo Mercantil Oral Oralidad Mercantil. 1 Audiencia. Núm. Exp. 122/2024.
Martínez Camacho Gerardo vs. Sánchez Basurto Fabiola Lizeth. Reagenda Aud. Oral Civil. 1 Audiencia. Núm. Exp. 822/2024.

SENTENCIA INTERLOCUTORIA

García Hernández Berenice Lizet vs. Saturno Chiu Luis. Ejecutivo Mercantil Oral Oralidad Mercantil 1 Núm. Exp. 109/2024

LA SECRETARIA DE ACUERDOS
LIC. ROSA ANGÉLICA BLANCO TORO

SECRETARÍA "C"
ACUERDOS DEL 14 DE JULIO DEL 2025

Apjusto Sapi de C.V. Sofom Er vs. Grupo Zubieta Hermanos S.C. de R.L. y Zubieta Torres José Carlos y Mendoza Medrano Román y Cárdenas Aguilar Mayra Lizeth y Aguilar Castillo María Gloria y Tovias Zubieta Flor de María. Providencias Precautorias Mercantil 1 Acdo. Núm. Exp. 259/2021.
Banco Regional Sa Ibm Banregio Grupo Financiero Hye Banco vs. Barrón Ramos Alberto. Providencias Precautorias Oral Mercantil 1 Acdo. Núm. Exp. 133/2025.
Banco del Bajío Sa Institución de Banca Múltiple vs. Conexis de México S.A. de C.V. y Lozada Neyra Javier Allan y Muciño Gutiérrez Ana María. Ejecutivo Mercantil Oral Oralidad Mercantil no Publ. del 14 Julio 2025. 1 Acdo. Núm. Exp. 769/2022.
BBVA México Sa Institución de Banca Múltiple Grupo Financiero BBVA México vs. Trex Cell Sas de C.V. y López Martínez Luis Enrique. Ejecutivo Mercantil Oral Oralidad Mercantil 1 Acdo. Núm. Exp. 723/2024.
Ceja Segura Gloria Soledad vs. Seguros BBVA Bancomer S.A. de C.V. Grupo Financiero BBVA Bancomer. Pago de Seguro Oralidad Mercantil 3 Acdos. Núm. Exp. 979/2024.
Comercial Diecisiete S D R.L. de C.V. vs. Banco Mercantil del Norte Sa Institución de Banca Múltiple Grupo Financiero Banorte. Otros Oralidad Mercantil 1 Acdo. Núm. Exp. 530/2024.
Corona Gonzales Mauricio vs. Cerda González Luis Adrián y Álvarez Gómez Karla Gabriela. Ejecutivo Mercantil Oral Oralidad Mercantil 1 Acdo. Núm. Exp. 456/2025.
Corporativo Laudex Sapi de C.V. Sofom Enr vs. Pelayo Gómez Alexis Gerardo y Pelayo González Pedro Gerardo. Otros Oralidad Mercantil 1 Acdo. Núm. Exp. 146/2025.
Corporativo Laudex, Sociedad Anónima Promotora de Inversión de Capital Variable, Sociedad Financiera de Objeto Múltiple, Entidad No Regulada vs. Ulises López Blanco y José Arturo Blanco Hernández. Oral Mercantil 1 Acdo. Núm. Exp. 103/2019.
Cruz Cruz Gabriela Guadalupe vs. Pérez Parra Mireya. Proforma Oralidad Civil 1 Acdo. Núm. Exp. 426/2024.
Fianzas y Cauciones Atlas, S.A. vs. Avisa Medical, S.A. de C.V. y Castillo Tejeda Roberto. Ejecutivo Mercantil 1 Acdo. Núm. Exp. 590/2024.
Ford Credit de México S.A. de C.V. Sofom E. R vs. Aguilar Solís Sonia Laura. Ejecutivo Mercantil Destruir Exp. 1 Acdo. Núm. Exp. 609/2024.
González Silva Leonardo vs. Te Creemos, Administración y Servicios S.A. de C.V. Representada por Marijose Álvarez Gálvez. Juris. Voluntaria Oral Civil 1 Acdo. Núm. Exp. 549/2025.
Hernandes Torres Nely Ivonne vs. Robles Serralde Filomeno y Miranda Santander Josefina. Prescrip. Positiva Oralidad Civil 2 Acdos. Núm. Exp. 589/2025.
Hernández Hernández Reyna vs. Nájera Lara Nayeli. Resc. de Contrato Oralidad Civil no Publ. del 14 Julio 2025. 1 Acdo. Núm. Exp. 539/2025.
HSBC México, S.A. Institución de Banca Múltiple, Grupo Financiero HSBC División Fidicuaria en su Carácter de Fiduciario en el Fideicomiso Irrevocable Número F/238864 vs. Manuel Sánchez Ramírez. Oral Mercantil 1 Acdo. Núm. Exp. 256/2016.
Rangel Jiménez Fernanda Vianey vs. Guillén Estrada Alberto Edmundo. Ejecutivo Mercantil Oral Oralidad Mercantil no Publ. del 14 Julio 2025. 1 Acdo. Núm. Exp. 706/2022.
Ruíz Reyna Mónica Janeth vs. Chubb Seguros México S.A. Pago de Seguro Oralidad Mercantil 1 Acdo. Núm. Exp. 686/2025.
Secreto. Ejecutivo Mercantil 1 Acdo. Núm. Exp. 586/2025.
Secreto. Ejecutivo Mercantil 1 Acdo. Núm. Exp. 683/2025.
Secreto. Proforma Oralidad Civil 1 Acdo. Núm. Exp. 689/2025.
Secreto. Resc. de Contrato Oralidad Mercantil 1 Acdo. Núm. Exp. 690/2025.
Secreto. Ejecutivo Mercantil 1 Acdo. Núm. Exp. 930/2024.

SOLO CONSULTA
SOLO CONSULTA
SOLO CONSULTA

Seguros Atlas, Sociedad Anónima vs. Carlos Axel Avilés Flores y Octavio Delgado González. Oral Civil 1 Acdo. Núm. Exp. 129/2020.
Volkswagen Leasing S.A. de C.V. vs. Lycrox Textil S.A. de C.V. y Nájera García Carmina. Resc. de Contrato Oralidad Mercantil 2 Acdos. Núm. Exp. 526/2025.
AUDIENCIA
Martínez Rodríguez Ivonne Edith vs. Martínez Martínez Francisco Javier su Sucesión. Proforma Oralidad Civil. 1 Audiencia. Núm. Exp. 300/2024.

LA SECRETARIA DE ACUERDOS
LIC. IMELDA HERNÁNDEZ VALENCIA

TERCERO DE LO CIVIL DE PROCESO ORAL

SECRETARÍA "A"
ACUERDOS DEL 14 DE JULIO DEL 2025

SOLO CONSULTA

Arplus, S.A. de C.V. vs. García Ramírez Israel. Oral Mercantil por Enterado Al Actuario. 4 Acdos. en Amparo. Núm. Exp. 682/2024 Amparo Indirecto 642/2025.
Autofinanciamiento México, S.A. de C.V. vs. Efraín Molina Castellano Quien También Se Hace Llamar Efraín Molina Castellanos, Juan José Paula y Andrés Ríos Hernández. Oral Mercantil Formese Expedientillo. 1 Acdo. Núm. Exp. 754/2017 Bis 2.
BBVA México, S.A., Institución de Banca Múltiple, Grupo Financiero BBVA México vs. Arturo Efrén San Gines Martínez. Oral Mercantil Dada Nueva Cuenta Con la Suspensión. 2 Acdos. en Amparo. Núm. Exp. 933/2024 Cuad. de Amp. 927/2025.
BBVA México, S.A., Institución de Banca Múltiple, Grupo Financiero BBVA México vs. Márquez Reyes Karen. Oral Mercantil Se Admite. 1 Acdo. Núm. Exp. 644/2025.
Cetelem, S.A. de C.V. Sociedad Financiera de Objeto Múltiple, Entidad Regulada vs. Ana Luisa Ramírez Cruz. Ejecutivo Mercantil por Enterado. 1 Acdo. en Amparo. Núm. Exp. 963/2024 Amparo Directo Parte Actora.
Chubb Fianzas Monterrey Aseguradora de Caución S.A. vs. Air Center del Norte S.A. de C.V. y Reséndiz Sánchez José Guadalupe y Otros. Providencias Precautorias Mercantil por Enterado. 1 Acdo. en Amparo. Núm. Exp. 212/2025 Amparo Indirecto 696/2025.
Del Ángel Huertas María Estela vs. Grupo Inmobiliario Sare, S.A. de C.V. y Sare Bienes Raíces, S.A. de C.V. Oral Civil Oficio Sat. 1 Acdo. Núm. Exp. 203/2025.
Esquivel Ramírez Verónica Dolores vs. Ornelas Camacho Érika Guadalupe. Ejecutivo Mercantil Disposición. 1 Acdo. Núm. Exp. 624/2025.
Facio Caballero José Luis vs. Pantrans, S.A. de C.V. Otros Oralidad Mercantil Formese Cuad. de Concurso Mercantil. 1 Acdo. en Amparo. Núm. Exp. 313/2024 Concurso Mercantil 9001/2025 Mesa:Ii.
Felipe Guerrero Ramos vs. J. Trinidad Guerrero Aguilar. Oral Civil Vista. 1 Acdo. Núm. Exp. 834/2024.
Financiamiento Integral Automotriz, S.A. de C.V. vs. Agrícola Abasa, S. P. R. de R. L. y Báeza Cano Consuelo de Las Mercedes y Aguilar Quintana Jaime. Otros Oralidad Mercantil Autorización. 1 Acdo. Núm. Exp. 663/2023.
Fisher's Interlomas S. de R. L. de C.V. vs. Impulsora Laboral, S.A. de C.V. Ejecutivo Mercantil Oral Oralidad Mercantil Se Pone a Disposición Oficio. 1 Acdo. Núm. Exp. 511/2022.
Gallardo García Óscar Brandon vs. Strategic Capital Agency S.A. P. I. de C.V. Otros Oralidad Mercantil Dada Cuenta, Se Señala Fecha de Audiencia. 1 Acdo. Núm. Exp. 304/2024.
García Gutiérrez Francisco Javier vs. Mtanous Arocha Javier. Providencias Precautorias Mercantil Recurso de Revocación. 2 Acdos. Núm. Exp. 303/2025.
García Torres María Teresa vs. Grupo Nacional Provincial S.A. B. Otros Oralidad Mercantil Rindase Inf Previo. 1 Acdo. en Amparo. Núm. Exp. 321/2024 Amparo Directo por Parte Demandada.
Guillermina Chávez Sánchez vs. Guillermina Irala Rojas. Oral Mercantil Sin Lugar. 1 Acdo. en Incidente. Núm. Exp. 914/2024 Bis 2.
Márquez Víctor Sánchez vs. Banco Nacional de México S.A., Integrante del Grupo Financiero Banamex. Otros Oralidad Mercantil en Ejecc. de Sentencia. 1 Acdo. Núm. Exp. 584/2024.
Martínez Salas Patricio vs. Gobierno de la Ciudad de México y Ibarra Torres Magali. Oral Civil Acdo. 1 Acdo. Núm. Exp. 501/2025.
Rojas Velázquez Carlos y Partes y Componentes de Lamina para la Industria, S.A. de C.V. vs. Banco Ve por más S.A., Institución de Banca Múltiple, Grupo Financiero Ve por más Fiduciario del Fideicomiso de Administración Banco Ve por Más, S.A. Fideicomiso 392 y Attie Manzur Alberto. Otros Oralidad Mercantil por Enterado. 1 Acdo. Núm. Exp. 591/2024.
Secreto. Ejecutivo Mercantil Autr. Sigj. 1 Acdo. Núm. Exp. 554/2025.
Secreto. Ejecutivo Mercantil Desistimiento. 1 Acdo. Núm. Exp. 132/2025.
Secreto. Ejecutivo Mercantil Girense Oficios. 1 Acdo. Núm. Exp. 72/2025.
Secreto. Ejecutivo Mercantil Oral Oralidad Mercantil Auto. 1 Acdo. Núm. Exp. 691/2025.
Secreto. Ejecutivo Mercantil Oral Oralidad Mercantil Se Admite. 1 Acdo. Núm. Exp. 613/2025.
Secreto. Ejecutivo Mercantil Oral Oralidad Mercantil Sin Lugar. 1 Acdo. Núm. Exp. 641/2025.
Secreto. Ejecutivo Mercantil por Hechas Las Manifestaciones. 1 Acdo. Núm. Exp. 434/2025.
Secreto. Ejecutivo Mercantil Se Admite. 1 Acdo. Núm. Exp. 693/2025.
Secreto. Ejecutivo Mercantil Se Admite. 1 Acdo. Núm. Exp. 694/2025.
Secreto. Providencias Precautorias Mercantil Revocación de Autorizaciones. 1 Acdo. Núm. Exp. 382/2025.
Vieyra Valdez Verónica Yazmín vs. Banco Nacional de México, S.A., Integrante del Grupo Financiero Banamex. Otros Oralidad Mercantil Estese. 3 Acdos. Núm. Exp. 534/2023.

LA SECRETARIA DE ACUERDOS
LIC. NALLELY MARURE ÁLVAREZ

SECRETARÍA "B"
ACUERDOS DEL 14 DE JULIO DEL 2025

SOLO CONSULTA

Banco Santander México, S.A., Institución de Banca Múltiple, Grupo Financiero Santander México vs. Cobián Lorenzo María Antonia. Otros Oralidad Mercantil Providencias Precautorias. 1 Acdo. en Incidente. Núm. Exp. 535/2024.
Banco Santander México, S.A., Institución de Banca Múltiple, Grupo Financiero Santander México vs. Julio José Urreta Moreno. Ejecutivo Mercantil Recibe Oficios. 1 Acdo. Núm. Exp. 256/2025.
Banco Santander México, S.A., Institución de Banca Múltiple, Grupo Financiero Santander México vs. Technology Comparec. México S.A. de C.V. y Castillo Bernal Adolfo. Providencias Precautorias Oral Mercantil Levantar Providencias. 1 Acdo. Núm. Exp. 245/2024.
BBVA México, S.A., Institución de Banca Múltiple, Grupo Financiero BBVA México vs. Cibrian Pichardo Gabriel. Oral Mercantil Se Admite. 2 Acdos. Núm. Exp. 677/2025.
BBVA México, S.A., Institución de Banca Múltiple, Grupo Financiero BBVA México vs. Corporativo Vaeltech Systems S.A. de C.V. y Claudia Elena López Cañas. Oral Mercantil Providencias Precautorias. 1 Acdo. en Incidente. Núm. Exp. 316/2025.
BBVA México, S.A., Institución de Banca Múltiple, Grupo Financiero BBVA México vs. Cruz Lepe Orozco María José. Oral Mercantil Autoriza. 1 Acdo. Núm. Exp. 486/2025.
BBVA México, S.A., Institución de Banca Múltiple, Grupo Financiero BBVA México vs. Pérez Mancilla Ulises. Oral Mercantil Oficios de Localización. 1 Acdo. Núm. Exp. 406/2025.
BBVA México, S.A., Institución de Banca Múltiple, Grupo Financiero BBVA México vs. Pérez Mancilla Ulises. Oral Mercantil Oficios de Localización. 1 Acdo. Núm. Exp. 427/2025.
Chávez Corona Fernando vs. García Ayala Liliana. Oral Civil Recibe Disco. 1 Acdo. Núm. Exp. 927/2024.
Corporativo Laudex, S.A. P. I. de C.V., Sofom, E. N. R vs. Barrera López Mónica. Otros Oralidad Mercantil Expedientillo. 1 Acdo. en Expedientillo. Núm. Exp. 236/2017.
Covarrubias López Roberto vs. Grupo Nacional Provincial S.A. B. Otros Oralidad Mercantil Dada. 1 Acdo. Núm. Exp. 337/2024.
Cristal Reynolds García en Representación de Héctor Altair Huerta Reynolds vs. Axa Seguros S.A. de C.V. Oral Mercantil por Practicada. 1 Acdo. Núm. Exp. 945/2024.
Daimler Financial Services México S. R. L. de C.V. vs. Vargas Chávez Ángel Vladimir. Ejecutivo Mercantil Disposición. 1 Acdo. Núm. Exp. 627/2025.
Del Castillo Alfredo Arratia vs. Península Interlomas S.A. de C.V. y Banco Azteca S.A., Institución de Banca Múltiple. Oral Civil Auto. 1 Acdo. Núm. Exp. 676/2025.
Doka México Expertos de Encofrados, S. de R. L. de C.V. vs. Mexicana de Presfuerzo S.A. de C.V. Otros Oralidad Mercantil Envio de Correo. 1 Acdo. Núm. Exp. 496/2023.

García Domínguez Pamela Teresa vs. Ortiz García Óscar. Otros Oralidad Mercantil Incidente. 1 Acdo. Núm. Exp. 305/2024.
Ingram Micro México, S.A. de C.V. vs. Snl, S de R. L. de C.V. y Luis Raúl García Rodríguez y Sonia Maribel Arellano Oropeza. Ejecutivo Mercantil Oral Oralidad Mercantil Envíese Exhorto. 1 Acdo. Núm. Exp. 946/2024.
Mantenimiento a la Industria Hielera Hispania, S.A. de C.V. vs. Marcas Aiem, S de R. L. de C.V. y Otros. Ejecutivo Mercantil Disposición. 1 Acdo. Núm. Exp. 445/2025.
Páez Gómez Carlos Enrique vs. Zamora Vessi Julia Evangelina. Oral Mercantil Expedientillo. 1 Acdo. en Expedientillo. Núm. Exp. 415/2025.
Secreto. Ejecutivo Mercantil Exh. Sin Diligenciar. 1 Acdo. Núm. Exp. 537/2025.
Secreto. Ejecutivo Mercantil Auto. 1 Acdo. Núm. Exp. 675/2025.
Secreto. Ejecutivo Mercantil Auto. 1 Acdo. Núm. Exp. 686/2025.
Secreto. Ejecutivo Mercantil Oral Oralidad Mercantil Se Admite. 1 Acdo. Núm. Exp. 696/2025.
Socafi S.A. de C.V. vs. Carrillo Fernández Silvia Alicia. Ejecutivo Mercantil Túrnese. 1 Acdo. Núm. Exp. 296/2025.
Sofom Inbursa, S.A. de C.V., Sociedad Financiera de Objeto Múltiple, E. R. Grupo Financiero Inbursa vs. Óscar Roberto Miracolo Pérez. Oral Mercantil Exhibe Traslado. 3 Acdos. Núm. Exp. 1006/2024.
Vergara Rojas Zitlalli vs. Banco Azteca S.A. Institución de Banca Múltiple. Oral Mercantil No Ha Lugar. 2 Acdos. Núm. Exp. 95/2025.
AUDIENCIA
Covarrubias López Roberto vs. Grupo Nacional Provincial S.A. B. Otros Oralidad Mercantil. 1 Audiencia. Núm. Exp. 337/2024.

LA SECRETARIA DE ACUERDOS
LIC. NALLELY MARURE ÁLVAREZ

SECRETARÍA "C"
SIN PUBLICACIÓN

CUARTO DE LO CIVIL DE PROCESO ORAL

SECRETARÍA "A"
ACUERDOS DEL 14 DE JULIO DEL 2025

Cibanco Sociedad Anónima, Institución de Banca Múltiple vs. Morales Cocom José Víctor. Oral Mercantil para que Obre como Corresponda. 1 Acdo. Núm. Exp. 270/2016 Segundo Tomo.
Also Construcción y Supervisión S.A. de C.V. vs. Flores Valencia Andrés y También Conocido como Andrés Flores y Andrés Valencia Flores. Oral Mercantil Devolución de Documento. 3 Acdos. Núm. Exp. 317/2025.
Banco Actinver Sa Institución de Banca Mutiple Grupo Financiero Actinver en su Calidad de Fiduciario del Fideicomiso Número 3110 vs. Sinergia Mexicana de Fleteras S.A. de C.V. y Integradora de Soluciones Logísticas en Firme S.A. de C.V. y Bueno Torio Martha. Providencias Precautorias Mercantil Devolución de Documentos. 1 Acdo. Núm. Exp. 114/2024.
Banco Santander México Sa Institución de Banca Múltiple Grupo Financiero Santander México vs. Yesenia Peñaloza Vieyra También Conocida como Yesenia Penaloza Vieyra. Ejecutivo Mercantil Con Conocimiento del Actuario. 4 Acdos. en Amparo. Núm. Exp. 310/2025 Bis. 1 Amparo 898/2025.
Clear Leasing S.A. de C.V. vs. Distri Copy S.A. de C.V. y Sharp Corporation México S.A. de C.V. Otros Oralidad Mercantil Se Toma Conocimiento. 1 Acdo. en Amparo. Núm. Exp. 664/2023 Amparo Indirecto.
Corporativo Laudex Sapi de C.V. Sofom Enr vs. Ledesma Mérida Brandon y Arellano Zúñiga Miguel Angel. Cump. de Contrato Oralidad Mercantil Autorizacion-Revocación. 1 Acdo. Núm. Exp. 104/2023.
Corporativo Laudex Sapi de C.V. Sofom Enr vs. Rivera Morales Janet Alejandra. Oral Mercantil Autorizacion-Revocación. 1 Acdo. Núm. Exp. 677/2024.
Empleados de Pemex Asociados A.C. vs. Scotiabank Inverlat Sa Institución de Banca Múltiple Grupo Financiero Scotiabank Inverlat. Oral Mercantil Debera Estarse a Diverso Proveído. 3 Acdos. Núm. Exp. 304/2025.
Gallardo Moscosa Patricia vs. Gallardo Moscosa Ramón. Oral Civil Computo-Cump. de Sentencia. 3 Acdos. Núm. Exp. 124/2024.
Guerra Méndez Roberto. No Definido No Definido Se Toma Conocimiento. 1 Acdo. en Amparo. Núm. Exp. 554/2024 Amparo.
HSBC México Sa Institución de Banca Múltiple Grupo Financiero HSBC División Fiduciaria Dentro del Fideicomiso Irrevocable F 234036 vs. Padilla Rendón Clementina. Otros Oralidad Mercantil Oficios a Disposición. 1 Acdo. en Otros. Núm. Exp. 301/2016 Tomo II.
Ibergruas México S.A. de C.V. vs. Idea Bienes Raíces S.A. de C.V. Oral Mercantil Ampara y Protege-Remitir Oficio Cumplimiento. 1 Acdo. Núm. Exp. 524/2024.
Ibergruas México S.A. de C.V. vs. Idea Bienes Raíces S.A. de C.V. Oral Mercantil Ampara y Protege-Elaborar Oficio. 1 Acdo. en Amparo. Núm. Exp. 524/2024 Amparo Parte Demandada.
Imagen Radio Comercial, S.A. de C.V. vs. Media Design Latinoamerica, S.A. de C.V. Oral Mercantil Autorización. 1 Acdo. Núm. Exp. 947/2018.
Leasing Dpc Sapi de C.V. vs. Servicios Oak S.A. de C.V. y Campos Lezama Germán y Barona Hinojosa Víctor Manuel. Ejecutivo Mercantil Oral Mercantil Elaborar Exhorto. 1 Acdo. Núm. Exp. 211/2025.
Martino Peña Silvia Berenice vs. Ruíz Suárez Jorge Alejandro. Oral Civil Autorización. 1 Acdo. Núm. Exp. 334/2024.
Méndez Capon Demian vs. American Express Company México y Trans Unión de México Sa Sic y Circulo de Crédito S.A. de C.V. Sic. Oral Mercantil Etapa Oral. 1 Acdo. Núm. Exp. 151/2025.
Monitoreo y Seguridad Privada S.A. de C.V. vs. Especialidades Comerciales Reyes S.A. de C.V. Cump. de Contrato Oralidad Mercantil Fecha para Ratificar Convenio-Turno Elaborar Cedulas. 1 Acdo. Núm. Exp. 371/2023.
N2m Capital Sapi de C.V. vs. Rivera Pérez Mario Guillermo. Ejecutivo Mercantil Elaborar Turno-Oficio. 2 Acdos. Núm. Exp. 144/2025.
Ordorica y Rosas Abogados S.C. vs. Green Cover S.A. de C.V. Ejecutivo Mercantil Oral Mercantil Debera Estarse a Diverso Proveído. 2 Acdos. Núm. Exp. 267/2022 Segundo Tomo.
Pacheco González Ricardo vs. Miranda Valdez Blanca Estela y Morán Martínez José Dagoberto. Proforma Oralidad Civil Se Toma Conocimiento. 2 Acdos. en Amparo. Núm. Exp. 167/2023 Amparo Parte Actora.
Pacheco González Ricardo vs. Miranda Valdez Blanca Estela y Morán Martínez José Dagoberto. Proforma Oralidad Civil Exhibe Garantía-Elaborar Oficio. 3 Acdos. en Amparo. Núm. Exp. 167/2023 Bis. 1 Amparo Directo.
Proveedora de Alimentos Maya S.A. de C.V. vs. Grupo Industrial Mexicano Gadi S.A. de C.V. Oral Mercantil Autorización. 1 Acdo. Núm. Exp. 831/2024.
Quintero López Fredy vs. Mig Investment, S.A. P. I. de C.V. Resc. de Contrato Oralidad Mercantil Vista Con Oficio. 1 Acdo. Núm. Exp. 70/2025.
Secreto. Ejecutivo Mercantil Oral Mercantil Vista Con Cédula. 1 Acdo. Núm. Exp. 211/2025.
Secreto. Ejecutivo Mercantil Elaborar Exhorto. 1 Acdo. Núm. Exp. 347/2024.
Secreto. Ejecutivo Mercantil Una Vez que Devuelva Exhorto. 1 Acdo. Núm. Exp. 444/2024.
Secreto. Ejecutivo Mercantil Agendar Cita. 1 Acdo. Núm. Exp. 517/2025.
Secreto. Ejecutivo Mercantil Admisorio-Elaborar Exhorto. 1 Acdo. Núm. Exp. 591/2025.
Secreto. Ejecutivo Mercantil Vista Con Oficio. 1 Acdo. Núm. Exp. 667/2024.
Secreto. Ejecutivo Mercantil Revocación de Autorizados y Nuevos Nombramientos-Elaborar Exhorto. 1 Acdo. Núm. Exp. 771/2024.
Secreto. Ejecutivo Mercantil No Ha Lugar a Dar Tramite. 1 Acdo. Núm. Exp. 81/2025.
AUDIENCIA
Proveedora de Alimentos Maya S.A. de C.V. vs. Grupo Industrial Mexicano Gadi S.A. de C.V. Se Señala Fecha de Aud. Prelim. Oral Mercantil. 1 Audiencia. Núm. Exp. 831/2024.

EL SECRETARIO DE ACUERDOS
LIC. ALFREDO PULIDO HERNÁNDEZ

SECRETARÍA "B"
ACUERDOS DEL 14 DE JULIO DEL 2025

Botello Domínguez Israel Adrián vs. Martínez Vidaurri Eduardo y Toral Saldaña Mireya. Ejecutivo Mercantil Oral Oralidad Mercantil Gírese Oficio a la Cnbv-Turno Actuario. 1 Acdo. Núm. Exp. 115/2020 Tomo II.
Daboub Bosch Pablo vs. Reyes Vázquez José Andrés y Reyes Cantú Martha Angélica. Ejecutivo Mercantil Oral Mercantil Se Solicita Informe el Estado Procesal -Oficio Juz 10 de Dto. Turno. 1 Acdo. Núm. Exp. 215/2025.

SOLO CONSULTA
SOLO CONSULTA
SOLO CONSULTA

Daboub Bosch Pablo vs. Reyes Vázquez José Andrés y Reyes Cantú Martha Angélica. Ejecutivo Mercantil Oral Mercantil Girese Nuevamente Oficio (Ya Fue Atendido). 1 Acdo. en Amparo. Núm. Exp. 215/2025 Bis. 1 Amparo 723/2025.

Galindo Rojas María Dolores vs. Galindo Rojas Sergio. Oral Civil Recoge Documentos. 1 Acdo. Núm. Exp. 508/2025.

Haber Achar Alfredo vs. Hernández Moya Juanita. Oral Mercantil Causa Ejecutoria por M. de L. 1 Acdo. Núm. Exp. 132/2025.

Mex Factor S.A. de C.V. Sofom Enr vs. Grupo Textil Esseis S.A. de C.V. Ejecutivo Mercantil No Ha Lugar a Acordar de Conformidad. 1 Acdo. Núm. Exp. 575/2024.

Secreto. Ejecutivo Mercantil Deberá Estar a Lo Ordenado. 1 Acdo. Núm. Exp. 1048/2024.

Secreto. Providencias Precautorias Oral Mercantil 90 Días Resguardo Con Documentos Pendientes. 2 Acdos. Núm. Exp. 120/2024.

Secreto. Providencias Precautorias Oral Mercantil Minuta de Oficio. 1 Acdo. Núm. Exp. 195/2022.

Secreto. Oral Mercantil Aclara Auto-Elaborar Cedula-Turno. 1 Acdo. Núm. Exp. 222/2025.

Secreto. Providencias Precautorias Oral Mercantil Elaborar Turno-Oficio. 2 Acdos. Núm. Exp. 255/2024.

Secreto. Ejecutivo Mercantil Autoriza Mandatario. 1 Acdo. Núm. Exp. 350/2025.

Secreto. Medios Preparatorios Mercantil Deberá Estar a Lo Ordenado. 2 Acdos. Núm. Exp. 500/2025.

Secreto. Ejecutivo Mercantil Desechado Web. 1 Acdo. Núm. Exp. 542/2025.

Secreto. Ejecutivo Mercantil Oral Mercantil Una Vez que Manifieste el Trámite Al Exhorto. 1 Acdo. Núm. Exp. 962/2024.

Unifin Financiera Sab de C.V. vs. Kanan Eduardo Abraham y Olvera Caballero Justo y Arte en Denim S.A. de C.V. y Río Sul S.A. de C.V. Otros Oralidad Mercantil Una Vez que Aclare. 1 Acdo. Núm. Exp. 532/2023 Tomo II.

Unifin Financiera vs. Granelera Loewen, Sociedad de Producción Rural de Responsabilidad Limitada de Capital Variable O. Sus Siglas S. P. R. de R. L. de C.V. ; y Loewen Reimer Johan y Fehr Loewen María. Otros Oralidad Mercantil Actual. de Exhorto-Turno. 1 Acdo. Núm. Exp. 172/2024.

Unifin Financiera, S.A. B. de C.V., antes Unifin Financiera, S.A. B. de C.V., Sofom, E. N. R vs. Servicsan S.A. de C.V. y Villareal de Los Santos También Conocido como Villareal de Los Santos Alonso Alonso David y Servicios Especializados de Construcción de Proyectos S.A. de C.V. Cump. de Contrato Oralidad Mercantil Debera Dar Cump. a Lo Ordenado en Diverso Auto. 1 Acdo. Núm. Exp. 458/2021.

Vandelier Csn S.A. de C.V. Sofom Enr vs. Proyectos Gorespi S.A. de C.V. y Larios González Juan y Varela Lugo Miguel y Orozco Espinoza Gustavo y Ramírez Caballero María del Socorro. Vía de Apremio Oralidad Civil Dev. de Exh. Diligenciado. 1 Acdo. Núm. Exp. 15/2023 Tomo II.

EL SECRETARIO DE ACUERDOS
LIC. ALFREDO PULIDO HERNÁNDEZ

SECRETARÍA "C"
ACUERDOS DEL 14 DE JULIO DEL 2025

Banco Autofin México S.A. Institución de Banca Múltiple vs. Abastecedora de Aluminio de Tabasco S.A. de C.V. y Inmobiliaria Kartam S.A. de C.V. y Martínez Arreola Luis Antonio y García Gallardo Miguel Ángel. Providencias Precautorias Oral Mercantil Una Vez Regresen Autos. 1 Acdo. en Expedientillo. Núm. Exp. 336/2023.

Banco Santander México Sa Institución de Banca Múltiple Grupo Financiero Santander México vs. Sproll Rojas Gebhard Konrad. Ejecutivo Mercantil Formese Cuad. de Amparo-Remitir Informe. 1 Acdo. en Amparo. Núm. Exp. 449/2025 Bis. 1 Amparo 794/2025-II.

Banco Santander México, Sociedad Anónima, Institución de Banca Múltiple, Grupo Financiero Santander México vs. Sweater Makers, Sociedad Anónima de Capital Variable y Russo Heifetz Moisés y Heifetz Dovek Chella. Ejecutivo Mercantil Oral Oralidad Mercantil Debera Estarse a Diverso Proveido. 1 Acdo. Núm. Exp. 30/2022.

Cedillo Medina José Alejandro y Marín Jiménez Lucía Noelia vs. Cedillo Medina Celso y Cedillo Medina José Benigno. Juris. Voluntaria Civil Una Vez Agende Cita. 1 Acdo. Núm. Exp. 259/2025.

Club de Futbol América S.A. de C.V. vs. Dadivit S.A. de C.V. Cump. de Contrato Oralidad Mercantil Cedula Practicada (Cumplimiento Vol.). 1 Acdo. Núm. Exp. 706/2024.

Corzo Gas, S.A. de C.V. vs. Leopoldo Eugenio Mondragón Anaya. Oral Mercantil Vista Con Incidente, Turno Cedula. 2 Acdos. Núm. Exp. 406/2018 Segundo Tomo.

Grupo Solufi Sociedad Anonoma Promotora de Inversión de Capital Variable vs. Bautista Macotela Erich Danieth. Ejecutivo Mercantil Oral Oralidad Mercantil Oficio Diligenciado para que Obre. 1 Acdo. Núm. Exp. 289/2024.

Hewlett Packard Operations México S de R.L. de C.V. vs. Ingenia Group Internet Desarrollo Sapi de C.V. Resc. de Contrato Oralidad Mercantil para que Obre Respusta (Secretaria de Economia). 2 Acdos. Núm. Exp. 126/2024.

Iztacalco Motors S.A. de C.V. vs. Arrendomovil de México S.A. de C.V. Otros Oralidad Mercantil Cita para Interlocutoria. 1 Acdo. Núm. Exp. 436/2023.

Iztacalco Motors S.A. de C.V. vs. Arrendomovil de México S.A. de C.V. Otros Oralidad Mercantil Se Ordena Devolución de Beillete-Aautorización. 1 Acdo. en Cuaderno_Amparo_Dem. Núm. Exp. 436/2023 09-04-2024.

Secreto. Providencias Precautorias Mercantil Exhibe Oago, Devolver Documentos, Obtener Copias. 2 Acdos. Núm. Exp. 289/2025.

Secreto. Providencias Precautorias Oral Mercantil Providencias Ejecutadas, Una Vez Exhiba Acuse. 1 Acdo. Núm. Exp. 323/2025.

Secreto. Ejecutivo Mercantil Oral Oralidad Mercantil Estarse a Diverso Proveido. 2 Acdos. Núm. Exp. 423/2025.

Secreto. Ejecutivo Mercantil Vista Con Respuesta (Imss). 1 Acdo. Núm. Exp. 430/2024.

Secreto. Ejecutivo Mercantil Oficio Diligenciado, para que Obre. 1 Acdo. Núm. Exp. 596/2024.

Tilseco México S. de R. L. de C.V. vs. Construcciones Aldesem S.A. de C.V. Otros Oralidad Civil Cump. Voluntario, Turno Cedula. 1 Acdo. Núm. Exp. 276/2022 Segundo Tomo.

Unifin Financiera Sab de C.V. vs. Maclali Materiales y Administración S.A. de C.V. y González Gómez Guadalupe del Rosario y Clara Alejo Amado. Resc. de Contrato Oralidad Mercantil Vista Con Cedula y Razon. 1 Acdo. Núm. Exp. 226/2024.

Ustoa Cervera María Elvia vs. Carvajal Guajardo Cesáreo Ramón Martín. Juris. Voluntaria Civil Vista Con Cedula y Razon. 1 Acdo. Núm. Exp. 513/2025.

Volkswagen Leasing, Sociedad Anónima de Capital Variable vs. Ag Transportes, Sociedad Anonima de Capital Variable y Gómez Ortega Alberto. Oral Mercantil Vista Con Cedula y Razon. 2 Acdos. Núm. Exp. 393/2025.

Zenteno e Imagen S.A. de C.V. vs. Banco Santander México Sa Institución de Banca Múltiple Grupo Financiero Santander México. Otros Oralidad Mercantil Autorizaciones Generales. 1 Acdo. en Seccion_ De_Ejecución. Núm. Exp. 309/2024.

NO PUBLICADOS

Autofinanciamiento México, S.A. de C.V. vs. Rosalva López Villegas, Everardo Rodríguez Games y Janeth Liliana Orozco Rodríguez. Oral Mercantil Documentos a Disposición. 1 Acdo. en Expedientillo. Núm. Exp. 876/2018 Expedientillo.

Hernández Rodríguez Alejandro y Rodríguez González María Lilia vs. Barradas Acosta Teresa. Oral Civil Turno Oficio. 1 Acdo. Núm. Exp. 959/2024.

Secreto. Oral Mercantil Providencias Ejecutadas, Turno Cedula. 1 Acdo. Núm. Exp. 399/2025.

EL SECRETARIO DE ACUERDOS
LIC. ALFREDO PULIDO HERNÁNDEZ

QUINTO DE LO CIVIL DE PROCESO ORAL

SECRETARÍA "A"
ACUERDOS DEL 14 DE JULIO DEL 2025

Banco Mercantil del Norte Sa Institución de Banca Múltiple Grupo Financiero Banorte vs. González Martínez José Arturo y Valencia Coquis Gloria y Hirove S.A. de C.V. Providencias Precautorias Oral Mercantil 1 Acdo. en Amparo. Núm. Exp. 349/2024 Amparo Indirecto 334/2025-III.

Cristales Procesados y Distribuidos de México S.A. de C.V. vs. Axa Seguros S.A. de C.V. Oral Mercantil 2 Acdos. en Amparo. Núm. Exp. 251/2024 Amparo Parte Actora.

LA SECRETARIA DE ACUERDOS POR MINISTERIO DE LEY
LIC. ADRIANA PATIÑO VÁZQUEZ

SOLO CONSULTA
SOLO CONSULTA
SOLO CONSULTA

SECRETARÍA "B"
ACUERDOS DEL 14 DE JULIO DEL 2025

Abastecedora de Coches S.A. de C.V. vs. Argueta Mora Norma Angélica y Montes León Leonardo. Ejecutivo Mercantil 1 Acdo. en Expedientillo. Núm. Exp. 917/2024.

Ac Fin. Sapi de C.V. Sofom Enr vs. Zoto Flores José Damián. Ejecutivo Mercantil Oral Mercantil 1 Acdo. Núm. Exp. 523/2023.

Andamios Ultraecologicos S.A. de C.V. vs. Constructora e Inmobiliaria Urrutia S.A. de C.V. Ejecutivo Mercantil 1 Acdo. en Amparo. Núm. Exp. 970/2024 Amparo 354/2025-I Parte Actora.

Autofinanciamiento México S.A. de C.V. vs. Agular López Pedro y López Hernández Clara y Escobedo Victoria Juventino. Oral Mercantil 1 Acdo. Núm. Exp. 356/2025.

Autofinanciamiento México S.A. de C.V. y Sánchez González Nivolas. Oral Mercantil Desechamiento. 1 Acdo. Núm. Exp. 565/2025.

Banco Nacional de México, S.A. Integrante del Grupo Financiero Banamex vs. Calisan, S.A. de C.V. y Mena Laviada Ana Leticia y Mena Gamboa Roger Balbino. Providencias Precautorias Mercantil 2 Acdos. en Amparo. Núm. Exp. 523/2024 Amparo Presuntos Demandados.

Banco Regional Sa Ibm Banregio Grupo Financiero Hey Banco vs. Orozco Pérez Fernando. Ejecutivo Mercantil Autorizaciones. 1 Acdo. Núm. Exp. 605/2024.

Banco Regional Sa Ibm Banrgio Grupo Financiero Hey Banco vs. Navarro Ríos Diego Alfredo. Ejecutivo Mercantil Autorizaciones. 1 Acdo. Núm. Exp. 68/2025.

Banco Regional Sa Ibm Grupo Financiero Banregio vs. Tecnologías de Presión S. de R. L. de C.V. y Flores Campos Víctor Alonso. Ejecutivo Mercantil Oral Oralidad Mercantil 2 Acdos. Núm. Exp. 150/2024.

Banco Sabadell, S.A. vs. Autopartes Brokers, S.A. de C.V. Ejecutivo Mercantil Oficios de Localización. 1 Acdo. Núm. Exp. 818/2024.

Banco Santander México Sa Institución de Banca Múltiple Grupo Financiero Santander México vs. Ventura Fernández Concepción Socorro. Providencias Precautorias Oral Mercantil 1 Acdo. Núm. Exp. 174/2022.

Banco Santander México, S.A. Institución de Banca Múltiple Grupo Financiero Santander México vs. Méndez Méndez Alfredo y González Gómez Antonio. Ejecutivo Mercantil Oral Mercantil 1 Acdo. en Otros. Núm. Exp. 73/2023 Cuad. de Amp. Promov. por Ordaz Vázquez Gregorio 14-01-2024.

BBVA México, Sociedad Anónima, Institución de Banca Múltiple, Grupo Financiero BBVA México vs. Díaz de León Bermúdez Irma Mónica. Oral Mercantil 1 Acdo. Núm. Exp. 511/2025.

BBVA México, Sociedad Anónima, Institución de Banca Múltiple, Grupo Financiero BBVA México vs. González Loera Julio César. Oral Mercantil 1 Acdo. Núm. Exp. 691/2025.

BBVA México, Sociedad Anónima, Institución de Banca Múltiple, Grupo Financiero BBVA México vs. González Loera Julio César. Oral Mercantil 1 Acdo. Núm. Exp. 687/2025.

BBVA México, Sociedad Anónima, Institución de Banca Múltiple, Grupo Financiero BBVA México vs. Ramírez Díaz Jaime Alberto. Oral Mercantil 4 Acdos. en Amparo. Núm. Exp. 1003/2024 Amparo 239/2025 Promov. por Jaime Alberto Ramírez Díaz.

Caballero Díaz Ivonne vs. Casares López Eduardo. Oral Civil 1 Acdo. Núm. Exp. 351/2024.

Caja de Previsión de la Policía Preventiva de la Ciudad de México vs. Jiménez González José Luis. Oral Civil 1 Acdo. Núm. Exp. 241/2025.

Caja de Previsión de la Policía Preventiva de la Ciudad de México vs. Martínez Manuel Adrián. Oral Civil Respuesta de Búsqueda. 3 Acdos. Núm. Exp. 108/2025.

Campos Villagrán Belén vs. Campos Campos José Gabriel y Villagrána Montalvo María Belén. Oral Civil 1 Acdo. Núm. Exp. 1017/2024.

Corporativo Galsa, S.A. de C.V. vs. Mead Johnson Nutricionales México, S. de R. L. de C.V. Cump. de Contrato Oralidad Mercantil Autorizaciones. 1 Acdo. Núm. Exp. 358/2024.

Corporativo Laudex Sapi de C.V. Sofom Enr vs. Balcázar Juárez Andrea Elizabeth y Solís Balcázar Juan. Ejecutivo Mercantil 1 Acdo. Núm. Exp. 431/2024.

Corporativo Laudex, S.A. P. I. de C.V. Sofom, E. N. R vs. Eder Alfredo Sánchez Álvarez y Alfredo Sánchez Valdez. Oral Mercantil 3 Acdos. Núm. Exp. 100/2019.

Cruz Islas Martha Berenice vs. García Ortiz Fernando. Oral Civil 1 Acdo. Núm. Exp. 847/2024.

De la Mora Villasana Alma Gilda y Barrios Robledo Orlando vs. Esquivel Briceño Elvy Noemy. Oral Civil 1 Acdo. Núm. Exp. 217/2023.

Diapa Visión S.A. de C.V. vs. Banco Nacional de México Sa Integrante del Grupo Financiero Banamex. Oral Mercantil 1 Acdo. en Cuaderno_Amparo_Dem. Núm. Exp. 906/2024 Amaro Directo Demandado.

Distribuidora Liverpool S.A. de C.V. vs. Mendoza Orbe Víctor Manuel. Oral Mercantil 2 Acdos. Núm. Exp. 532/2025.

Escobar Gallegos Alicia y Bizarro Escobar Laura Susana vs. Metlife México, S.A. Oral Mercantil 1 Acdo. Núm. Exp. 640/2015.

Gasoductos y Estaciones del Norte S.A. de C.V. vs. Reyes Elizondo Rodolfo y Fletes Rápidos y Seguros. Oral Mercantil 2 Acdos. Núm. Exp. 527/2024.

Georgina Eugenia Orozco Martín del Campo vs. Seguros La Republica, S.A. Hoy Seguros Banorte, S.A. de C.V. Grupo Financiero Banorte 3 Acdos. Núm. Exp. 475/2022.

Ggridigem S de R.L. de C.V. vs. Janel S.A. de C.V. y Kuri Harfush Bernardo y de la Fuente Flores Sergio Eduardo. Oral Mercantil 1 Acdo. en Cuaderno_Amparo_Act. Núm. Exp. 896/2024 Promov. por la Actora Ggridigem, S.A. de R. L. de C.V. 28-Iv-2025.

Ggridigem S de R.L. de C.V. vs. Janel S.A. de C.V. y Kuri Harfush Bernardo y de la Fuente Flores Sergio Eduardo. Oral Mercantil 1 Acdo. en Cuaderno_Amparo_Dem. Núm. Exp. 896/2024 Promov. por la Dem. Janel, S.A. de C.V. 29-Iv-2025.

Gómez Mendieta José Horacio vs. Villanueva Flores Emma Viridiana. Oral Civil 1 Acdo. Núm. Exp. 184/2023.

Hernández Raymundo Emiliano Ignacio vs. Serafín Robles Alfonso Javier y Muñoz Marroquín Griselba. Ejecutivo Mercantil 1 Acdo. Núm. Exp. 441/2025.

HSBC México, S.A., Institución de Banca Múltiple, Grupo Financiero HSBC División Fiduciaria en su Carácter de Fiduciario en el Fideicomiso No. F/234036 vs. Raúl Esteban Becerril Pacheco. Oral Mercantil 1 Acdo. Núm. Exp. 11/2016.

Ipi Asac México S.A. de C.V. vs. Arana Ortiz Araceli. Oral Mercantil 2 Acdos. Núm. Exp. 257/2023.

Jiménez Jiménez Joaquín vs. Romero Pereyra Antonio y Téllez Martínez Norma 1 Acdo. Núm. Exp. 75/2016.

Lara Pacheco Clemente Gonzalo vs. Díaz Llerena Gilberto. Ejecutivo Mercantil Emplazamiento. 1 Acdo. en Amparo. Núm. Exp. 232/2025 Amparo Promov. Parte Demandada.

Liberty Fianzas, S.A. de C.V. vs. Constructora Cordom, S.A. de C.V. y Domínguez Pérez Gerardo Antonio. Otros Oralidad Mercantil 1 Acdo. en Amparo. Núm. Exp. 363/2022 por la Parte Actora Liberty Fianzas, S.A. de C.V.

Lomas Verdes 21 y Asociados S.A. de C.V. vs. We Mall S.A. de C.V. Oral Mercantil 1 Acdo. Núm. Exp. 927/2024.

Marco Capital Inc. vs. Montibeller Zapien Juan Manuel. Ejecutivo Mercantil Oral Mercantil 1 Acdo. Núm. Exp. 659/2024.

Martínez Madrigal Myriam Adriana vs. Palma Díaz Juan Carlos y Grupo Inmobiliario Familiar Ee S.A. de C.V. y Garibay Moreno Mariano y Mc Consultoría Familiar Sociedad Civil Con Nombre Comercial Dream House Smv. Oral Civil Nueva Cédula. 1 Acdo. Núm. Exp. 420/2025.

Monto Fácil Sapi de C.V. Sofom Enr vs. Sánchez Galindo Nora Aída. Ejecutivo Mercantil Oral Mercantil 1 Acdo. Núm. Exp. 133/2025.

Nacional Financiera Sociedad Nacional de Crédito vs. Margarita Name Saucedo. Providencias Precautorias Mercantil 1 Acdo. en Amparo. Núm. Exp. 37/2025.

Nadro Sapi de C.V. vs. Castillo Torres Ramón Edgar y Castillo Varela Domingo Edgar. Ejecutivo Mercantil Oral Mercantil 1 Acdo. en Amparo. Núm. Exp. 326/2023 Amparo Indirecto 856/2025.

Pérez Córdoba Elsa vs. Galicia Juárez Antonio. Oral Civil 2 Acdos. Núm. Exp. 514/2023 Tomo II.

Petropipe de México S.A. de C.V. vs. Dmgp Servicios de Integridad S.A. de C.V. Oral Mercantil 1 Acdo. Núm. Exp. 281/2024.

Piña Vázquez Mónica de Guadalupe vs. Nueva Elektra del Milenio, S.A. de C.V. Oral Mercantil 1 Acdo. Núm. Exp. 171/2025.

Plaza Insurgentes Sur S.A. de C.V. vs. Mediagnostic S.A. de C.V. Oral Mercantil 2 Acdos. en Cuaderno_Amparo_Tercerista. Núm. Exp. 334/2024 Amparo Indirecto 220/2025-II.

República del Distrito Sociedad Anónima de Capital Variable vs. Banco Santander México Sa Institución de Banca Múltiple Grupo Financiero Santander México. Oral Mercantil 1 Acdo. en Amparo. Núm. Exp. 29/2024 Amparo Actora.

Rodríguez García Gilberto vs. Guerrero Klunder Elsa Margarita y Zermeño Sobrino Víctor Manuel y Quintanar Isaías Juan Claudio. Oral Civil 1 Acdo. Núm. Exp. 804/2024.

Rodríguez González María Belem vs. Campiña Álvarez Margarito y Campiña Galicia Jesús Manuel y Campiña Galicia Rosalío y Campiña Galicia Ismael y Campiña Galicia Araceli y Campiña Galicia Rosa Elva. Oral Civil 7 Acdos. Núm. Exp. 540/2025.

SOLO CONSULTA
SOLO CONSULTA
SOLO CONSULTA

Rodríguez Meneses Héctor Alejandro y Larissa Alexandrova vs. Arrache Gamboa Aldredo. Ejecutivo Mercantil 1 Acdo. Núm. Exp. 871/2024.
Ruíz Pastor Ángel Enrique vs. Pérez Cabrera Daniel. Oral Civil 1 Acdo. Núm. Exp. 121/2025.
Sánchez Espíndola Elsa María vs. Castellanos González Edgar. Oral Civil 1 Acdo. Núm. Exp. 304/2025.
Secreto. Ejecutivo Mercantil 1 Acdo. Núm. Exp. 441/2025.
Secreto. Ejecutivo Mercantil 1 Acdo. Núm. Exp. 704/2025.
Secreto. Ejecutivo Mercantil 1 Acdo. Núm. Exp. 843/2024.
Secreto. Ejecutivo Mercantil 1 Acdo. Núm. Exp. 887/2024.
Secreto. Ejecutivo Mercantil 1 Acdo. Núm. Exp. 894/2024.
Secreto. Ejecutivo Mercantil Oral Mercantil 1 Acdo. Núm. Exp. 523/2023.
Secreto. Ejecutivo Mercantil Oral Mercantil 1 Acdo. Núm. Exp. 934/2024.
Secreto. Providencias Precautorias Mercantil 1 Acdo. Núm. Exp. 131/2025.
Secreto. Providencias Precautorias Mercantil 1 Acdo. Núm. Exp. 427/2024.
Secreto. Providencias Precautorias Mercantil 1 Acdo. Núm. Exp. 554/2025.
Secreto. Providencias Precautorias Mercantil 1 Acdo. Núm. Exp. 910/2024.
Secreto. Providencias Precautorias Mercantil 1 Acdo. Núm. Exp. 957/2024.
Sosa Ayala Gloria vs. Muñoz Trejo Miguel. Juris. Voluntaria Civil 1 Acdo. Núm. Exp. 534/2025.
Suministros Robla vs. Aguilar Grimaldo Dalía Irene. Providencias Precautorias Mercantil 1 Acdo. en Amparo. Núm. Exp. 822/2024 Indirecto Promov. por Sictteco Telecom, S.A. de C.V. 17-02-2024.
Toyota Financial Services México S.A. de C.V. vs. Novaera Comunicaciones S.A. de C.V. y Cueto Moreno Raquel. Providencias Precautorias Mercantil 1 Acdo. Núm. Exp. 554/2025.
Vázquez Vidal José Luis vs. Vázquez Vidal José Arturo y Vergara García Olivia. Oral Mercantil 1 Acdo. en Amparo. Núm. Exp. 990/2024 Amparo Directo Parte Actora.
Villanueva Chávez Miguel Ángel vs. Quintanilla Martínez Heladio. Providencias Precautorias Mercantil 1 Acdo. Núm. Exp. 826/2024.
Workcap Solutions, Sociedad Anónima Promotora de Inversión de Capital Variable, Sociedad Financiera de Objeto Múltiple, Entidad No Regulada vs. Fleischmann Jiménez Eduardo Manuel y Bátiz Hurtado Bernardo y Silver Garden, S.A. de C.V. Cump. de Contrato Oralidad Mercantil 1 Acdo. en Otros. Núm. Exp. 339/2023 Tomo II.
Zepeda Tenorio Marco Antonio vs. Rosas Mora Miguel Ángel. Ejecutivo Mercantil Oral Mercantil 1 Acdo. Núm. Exp. 554/2023.
Zima Zibata Acacia Sapi de C.V. vs. González Méndez Sofía. Oral Mercantil 1 Acdo. en Cuaderno_Amparo_Act. Núm. Exp. 791/2024 Promov. por la Parte Actora Zima Zibata. 10-07-2025.
NO PUBLICADO
Grupo Alcione S.A. de C.V. vs. Multiproyectos Global Enterprise S.A. de C.V. y Márquez Chávez Gabriel y Márquez Colín Francisco Javier. Providencias Precautorias Mercantil 1 Acdo. Núm. Exp. 299/2025.

LA SECRETARIA DE ACUERDOS
LIC. PATRICIA MEMBRILLO RIVERA

SECRETARÍA "C"
SIN PUBLICACIÓN

SEXTO DE LO CIVIL DE PROCESO ORAL

SECRETARÍA "A"
ACUERDOS DEL 14 DE JULIO DEL 2025

BBVA México Sa Institución de Banca Múltiple Grupo Financiero BBVA México vs. Arteaga Martínez José Javier. Oral Mercantil 1 Acdo. Núm. Exp. 544/2025.
Caja de Previsión de la Policía Preventiva de la Ciudad de México vs. Sáenz Vargas Carlos de Jesús. Oral Civil 4 Acdos. Núm. Exp. 1041/2024.
Calleja Hernández Socorro Matilde vs. Seguros Banorte, S.A. de C.V., Grupo Financiero Banorte. Oral Mercantil 1 Acdo. Núm. Exp. 234/2023.
Cftech S.A. de C.V. vs. Prem Bev México Sociedad de Responsabilidad Limitada. Ejecutivo Mercantil 1 Acdo. Núm. Exp. 411/2025.
Corporativo Laudex Sapi de C.V. Sofom Enr vs. Gutiérrez Palacios Maribel y Gutiérrez Palacios Liliana. Oral Mercantil 1 Acdo. Núm. Exp. 677/2024.
Corporativo Laudex Sapi de C.V. Sofom Enr vs. Iruegas Donjuan María Esther y Donjuan Uribe Ma Esther. Oral Mercantil 1 Acdo. Núm. Exp. 447/2025.
Guerra Méndez Roberto. Ord. Civil 1 Acdo. en Expedientillo_Expediente_No_Conocido. Núm. Exp. 554/2024 554/2024-II.
Quiroga Hernández Josué y Hernández Pérez Elsa vs. Ruíz Sandoval Jorge. Oral Civil 1 Acdo. Núm. Exp. 677/2023.
Rodríguez Galván Jesús Gabriel vs. BBVA Seguros México S.A. de C.V. Grupo Financiero BBVA México. Oral Mercantil 1 Acdo. Núm. Exp. 381/2024.
Romero Díaz de la Serna Myriam Graciela vs. Grupo Nacional Provincial Sab. Oral Mercantil 2 Acdos. en Cuaderno_Amparo_Act. Núm. Exp. 840/2024.
Saucedo Martínez Jaime Francisco vs. Gama Aguilar Antonio Manuel. Oral Civil 1 Acdo. Núm. Exp. 744/2023.
Secreto. Ejecutivo Mercantil 4 Acdos. Núm. Exp. 104/2025.
Secreto. Ejecutivo Mercantil 3 Acdos. Núm. Exp. 361/2025.
Secreto. Ejecutivo Mercantil 1 Acdo. Núm. Exp. 401/2025.
Secreto. Ejecutivo Mercantil 1 Acdo. Núm. Exp. 504/2025.
Secreto. Providencias Precautorias Mercantil 2 Acdos. Núm. Exp. 507/2025.
Secreto. Ejecutivo Mercantil Oral Mercantil 1 Acdo. Núm. Exp. 644/2025.
Solís Jiménez Uri Iván vs. Instituto de Seguridad y Servicios Sociales de Los Trabajadores del Estado y Seguros Banorte S.A. de C.V. Grupo Financiero Banorte y Banco Mercantil del Norte y Secretaria de Seguridad y Protección Ciudadana Organo Adminstrativo Desconcentrado Guardi Nacional y Seguros Banorte, S.A. Grupo Financiero Banorte. Oral Mercantil 1 Acdo. en Otros. Núm. Exp. 447/2022 Tomo I.
Toledo Espinosa María Teresa vs. Torres Zapata Martha Laura. Oral Civil 1 Acdo. Núm. Exp. 637/2022.
Wiaktor Rynkiewicz Adam Peter Jan y Corporativo Valle Oriente S.A. P. I. de C.V. vs. Velke Krazy la Cultura del Diseño S.A. de C.V. y Mondragón Olivares Héctor. Oral Mercantil 1 Acdo. en Cuaderno_Amparo_Act. Núm. Exp. 354/2025.
NO PUBLICADOS
Guerumex Sociedad Anónima de Capital Variable vs. Sánchez Salazar Nadenka Moramay y Sánchez Esquivel Arturo. Oral Mercantil 1 Acdo. Núm. Exp. 667/2025.
Ortiz Denias Sammy Davison vs. Pegueros Díaz Carlos su Sucesión. Oral Civil 1 Acdo. Núm. Exp. 637/2025.
Secreto. Ejecutivo Mercantil 1 Acdo. Núm. Exp. 577/2025.
Secreto. Ejecutivo Mercantil Oral Mercantil 1 Acdo. Núm. Exp. 581/2025.
Secreto. Ejecutivo Mercantil 1 Acdo. Núm. Exp. 661/2025.
Secreto. Ejecutivo Mercantil 1 Acdo. Núm. Exp. 664/2025.
Secreto. Ejecutivo Mercantil 1 Acdo. Núm. Exp. 670/2025.
Secreto. Ejecutivo Mercantil 1 Acdo. Núm. Exp. 671/2025.
Secreto. Ejecutivo Mercantil 1 Acdo. Núm. Exp. 674/2025.
Secreto. Ejecutivo Mercantil 1 Acdo. Núm. Exp. 677/2025.
Secreto. Ejecutivo Mercantil 1 Acdo. Núm. Exp. 681/2025.
Xilo Rivera María de la Luz vs. López Xilo Daniel y Sarabia Ortega Jacobo. Actos Prejudiciales Civil 1 Acdo. Núm. Exp. 554/2025.
AUDIENCIA
Chávez Cerino Guadalupe vs. Capital Fund X Sapi de C.V. Oral Mercantil. 1 Audiencia. Núm. Exp. 281/2024.
Moreno Pérez Esther vs. Gobierno del Estado de México y Banco Nacional de Obras y Servicios Públicos S.N.C. en su Calidad de Fiduciario del Fideicomiso Fondo Nacional de Habitaciones Populares y Organismo Público Descentralizados en Liquidación Programa Fraccionamiento Popular Ecatepec Absorbido por el Fideicomiso Fondo Nacional de Habitaciones Populares. Oral Civil. 1 Audiencia. Núm. Exp. 610/2023.

EL SECRETARIO DE ACUERDOS
MTRO. ROLANDO JESÚS IBÁÑEZ PÉREZ

SECRETARÍA "B"
ACUERDOS DEL 14 DE JULIO DEL 2025

Aguilar Ortega Gregorio vs. Nr Finance México S.A. de C.V. y Nava Salgado Carlos Alberto. Nul. de Contrato Oralidad Mercantil 1 Acdo. Núm. Exp. 145/2024.
Aguilar Osorio Efraín vs. Bancoppel Sa Institución de Banca Múltiple. Otros Oralidad Mercantil 1 Acdo. Núm. Exp. 932/2024.

SOLO CONSULTA
SOLO CONSULTA
SOLO CONSULTA

Alberto Gil Alejandro vs. Novacredit S.A. de C.V. Otros Oralidad Mercantil 4 Acdos. Núm. Exp. 95/2025.
Consorcio Mendoza y Cortez S.A. de C.V. vs. Morales Trujillo Joaquín. Ejecutivo Mercantil 1 Acdo. Núm. Exp. 308/2025.
Grupo de Transportes Hes S.A. de C.V. vs. Qualitas Compañía de Seguros S.A. de C.V. Otros Oralidad Mercantil 1 Acdo. Núm. Exp. 428/2025.
Identidad Integral, S.A. de C.V. vs. Arena de Juegos, S.A. de C.V. Otros Oralidad Mercantil 1 Acdo. Núm. Exp. 508/2025.
Jaimes González Valdemar vs. Banco Nacional de México Sa Integrante del Grupo Financiero Banamex. Otros Oralidad Mercantil 1 Acdo. Núm. Exp. 372/2025.
Ortiz Jaramilllo Fernando vs. Banco Nacional de México Sa Integrante del Grupo Financiero Banamex. Otros Oralidad Mercantil 1 Acdo. Núm. Exp. 315/2024.
Rivero Borrell Miranda Sofía vs. Itaca Capital Sapi de C.V. Sofom Enr. Otros Oralidad Mercantil 3 Acdos. Núm. Exp. 272/2025.
Secreto. Ejecutivo Mercantil 1 Acdo. Núm. Exp. 232/2025.
Secreto. Ejecutivo Mercantil 4 Acdos. Núm. Exp. 520/2024.
Secreto. Ejecutivo Mercantil Oral Oralidad Mercantil 1 Acdo. Núm. Exp. 665/2022.
Secreto. Ejecutivo Mercantil Acuerdo. 1 Acdo. Núm. Exp. 668/2025.
Secreto. Ejecutivo Mercantil 1 Acdo. Núm. Exp. 895/2024.
Secreto. Providencias Precautorias Oral Mercantil 3 Acdos. Núm. Exp. 92/2024.
Secreto. Ejecutivo Mercantil Oral Oralidad Mercantil 1 Acdo. Núm. Exp. 935/2024.
Secreto. Ejecutivo Mercantil 3 Acdos. Núm. Exp. 975/2024.
NO PUBLICADOS
BBVA México Sa Institución de Banca Múltiple Grupo Financiero BBVA México vs. Tena Fernández Edgar Xavier. Otros Oralidad Mercantil Acuerdo. 1 Acdo. Núm. Exp. 675/2025.
China Energy International Group Company Limited México S. De. R. L. de C.V. vs. General Cable de México S.A. de C.V. Otros Oralidad Mercantil Acuerdo. 1 Acdo. Núm. Exp. 642/2025.
Secreto. Otros Oralidad Mercantil Acuerdo. 1 Acdo. Núm. Exp. 662/2025.
Secreto. Otros Oralidad Mercantil Acuerdo. 1 Acdo. Núm. Exp. 665/2025.
Secreto. Ejecutivo Mercantil 1 Acdo. Núm. Exp. 672/2025.
Secreto. Ejecutivo Mercantil Acuerdo. 1 Acdo. Núm. Exp. 678/2025.
Secreto. Ejecutivo Mercantil Acuerdo. 1 Acdo. Núm. Exp. 680/2025.
AUDIENCIAS
González Tafoya Mónica Selene vs. Atrio de Chapala 26 S.A. de C.V. Proforma Oralidad Civil. 1 Audiencia. Núm. Exp. 322/2025.
Pérez Ruíz Eduardo vs. Angar Azcapotzalco S.A. de C.V. Otros Oralidad Mercantil. 1 Audiencia. Núm. Exp. 275/2025.
NO PUBLICADO
Alfonso Urquiza Ernesto vs. Seguros Atlas Sa y Instituto del Fondo Nacional de la Vivienda para los Trabajadores. Otros Oralidad Mercantil. 1 Audiencia. Núm. Exp. 962/2024.

SENTENCIA DEFINITIVA DEL 14 DE JULIO DEL 2025

Onerpm México S.A. de C.V. vs. Laris del Moral Diana. Ejecutivo Mercantil Acdo. 1 Núm. Exp. 82/2025

LA SECRETARIA DE ACUERDOS
LIC. LAURA HERNÁNDEZ BELTRÁN

SECRETARÍA "C"
ACUERDOS DEL 14 DE JULIO DEL 2025

Autofinanciamiento México S.A. de C.V. vs. Cruz Pizaña María Elena y Cruz Palacios Andrés. Oral Mercantil 1 Acdo. Núm. Exp. 460/2025.
Ayala Garza Diego Orlando y Garza Rodríguez Martha Laura y Ayala Tarango Jaime vs. Finae, S.A. P. I. de C.V. Sofom, E. N. R. Oral Mercantil 1 Acdo. Núm. Exp. 93/2023.
Banco Mercantil del Norte Sa Institución de Banca Múltiple Grupo Financiero Banorte vs. Rodríguez Chávez Abelardo. Ejecutivo Mercantil Cuad. de Amp. Indirecto 715/2025-V. 1 Acdo. en Cuaderno_Amparo_Dem. Núm. Exp. 216/2025 715/2025-V.
Banco Regional Sa Ibm Banregio Grupo Financiero Hey Banco vs. Administración y Consultoría Agam S.A. de C.V. y Pérez Aguilar Julián Octavio. Providencias Precautorias Mercantil Expedientillo. 1 Acdo. en Expedientillo. Núm. Exp. 613/2024.
Ku Bo Financiero S.A. de C.V. Sfp vs. Pacheco Gutiérrez Adrián Edgardo. Oral Mercantil 1 Acdo. Núm. Exp. 763/2024.
Maldonado Navarro Juan Salvador vs. 5m2 Andenes Sapi de C.V. Oral Mercantil 1 Acdo. Núm. Exp. 696/2024.
Morales Rangel Sergio Guadalupe vs. Carlos Eduardo Gerardo Correa. Oral Mercantil Cuad. de Amp. Indirecto 826/2023. 2 Acdos. en Cuaderno_Amparo_Act. Núm. Exp. 760/2019 826/2023.
Repsol Downstream México S.A. de C.V. vs. Centro Gasolinero Hueypoxtla S.A. de C.V. Oral Mercantil 1 Acdo. Núm. Exp. 346/2025.
Secreto. Ejecutivo Mercantil Oral Mercantil 1 Acdo. Núm. Exp. 143/2024.
Secreto. Ejecutivo Mercantil 1 Acdo. Núm. Exp. 146/2025.
Secreto. Ejecutivo Mercantil 1 Acdo. Núm. Exp. 346/2024.
Secreto. Ejecutivo Mercantil Oral Mercantil 1 Acdo. no Publ. del 11-07-2025. 1 Acdo. Núm. Exp. 376/2023.
Secreto. Ejecutivo Mercantil 1 Acdo. Núm. Exp. 379/2024.
Secreto. Ejecutivo Mercantil Oral Mercantil Secreto. 1 Acdo. Núm. Exp. 569/2025.
Secreto. Ejecutivo Mercantil 1 Acdo. Núm. Exp. 619/2025.
Secreto. Ejecutivo Mercantil 1 Acdo. Núm. Exp. 629/2025.
Secreto. Providencias Precautorias Mercantil Secreto. 1 Acdo. Núm. Exp. 693/2025.
Secreto. Ejecutivo Mercantil Secreto. 1 Acdo. Núm. Exp. 699/2025.
Toyota Financial Services México S.A. de C.V. vs. Israel José. Ejecutivo Mercantil 3 Acdos. Núm. Exp. 509/2025.
Transportes Lipu, S.A. de C.V. vs. Unilever Mexicana, S. de R. L. de C.V. Oral Mercantil 1 Acdo. Núm. Exp. 99/2023.
Zamora Rivera José Carlos vs. Kainsa S.A. de C.V. y Kuri Aguilar Antonio. Ejecutivo Mercantil Oral Mercantil Secreto. 1 Acdo. Núm. Exp. 279/2025.
AUDIENCIAS
Mejía Ramos Juana Isabel y León Martínez Blanca Estela vs. Metlife México S.A. Aud. de Juic. Oral Mercantil. 1 Audiencia. Núm. Exp. 753/2023.
Romero Pérez Silvia Ivonne vs. Metlife México S.A. Oral Mercantil. 1 Audiencia. Núm. Exp. 1006/2024.

EL SECRETARIO DE ACUERDOS
MTRO. ROLANDO JESÚS IBÁÑEZ PÉREZ

SÉPTIMO DE LO CIVIL DE PROCESO ORAL

SECRETARÍA "A"
ACUERDOS DEL 14 DE JULIO DEL 2025

Arellano Negrete Guadalupe y León Martínez José Jesús vs. Hernández Ramírez Susana. Resc. de Contrato Oralidad Civil 1 Acdo. en Amparo. Núm. Exp. 138/2023 Amp. Dir. Dem. Susana Hernández Ramírez 401/2025.
Arellano Negrete Guadalupe y León Martínez José Jesús vs. Hernández Ramírez Susana. Resc. de Contrato Oralidad Civil Amparo D. C. 400/25/Admite. 1 Acdo. en Amparo. Núm. Exp. 138/2023 Amp. Dir. Actor 400/2025.
Asesores Previsionales Especializados S.A. de C.V. vs. Gil Sandoval Jorge Antonio. Ejecutivo Mercantil Oral Mercantil Se Reagenda Audiencia. 1 Acdo. Núm. Exp. 166/2025.
Autofinanciamiento México S.A. de C.V. vs. Rodríguez García Gerson Daniel y García Martínez María Julia y Rodríguez Daniel. Oral Mercantil Admite. 1 Acdo. Núm. Exp. 688/2025.
BBVA México, S.A., Institución de Banca Múltiple, Grupo Financiero BBVA México vs. Sport Fitness S.A. de C.V. y Shapiro Kudler Isaac y López Guzmán José Enrique. Oral Mercantil Amparo Ind. 21/2025/ Confirma Resolución del R. C. 1 Acdo. en Amparo. Núm. Exp. 188/2024 Amp. Ind. Dem. 21/2025-V.
Cárdenas Santos Teodora vs. Lozano Avendaño Fidel y Rosas Hernández Sandra y Chávez Cárdenas Marina. Oral Civil Destrucción. 1 Acdo. Núm. Exp. 244/2025.
Corporación Nomi Fin. S.A. de C.V. Sofom Enr vs. Tlks S de R.L. de C.V. y Salcedo Ordaz Sergio Alejandro. Providencias Precautorias Oral Mercantil Oficio Scotiabank. 1 Acdo. Núm. Exp. 68/2024.
Corporativo Laudex Sapi de C.V. Sofom Enr vs. Prado Marron Samantha y Zárate Hernández Ricardo. Oral Mercantil 2 Acdos. Núm. Exp. 866/2024.
Corporativo Laudex, Sociedad Anónima Promotora de Inversión de Capital Variable, Sociedad Financiera de Objeto Múltiple, Entidad No Regulada vs. Luis Felipe Sepúlveda Aguera y María de Lourdes Lagos Páez. Oral Mercantil 1 Acdo. en Expedientillo. Núm. Exp. 103/2019.
Cruz Canchola Ricardo Joel vs. Scontinuidad Latam. Oral Mercantil 1 Acdo. Núm. Exp. 352/2025.

SOLO CONSULTA

Finanmadrid México S.A. de C.V. Sofom Er vs. Máyer Rodríguez Selene Paola. Ejecutivo Mercantil 1 Acdo. en Expedientillo. Núm. Exp. 686/2024.

Jiménez Carrizosa Anel vs. Dirección General del Patrimonio Cultural Perteneciente a la Universidad Nacional Autónoma de México. Oral Civil 1 Acdo. Núm. Exp. 457/2025.

Llantas y Renovado General Asociados Sociedad Anónima de Capital Variable vs. Hernández Luna Julio César y Hernández Ortiz Araceli. Oral Mercantil Amparo D. C. 164/25-Concluido. 2 Acdos. en Cuaderno_Amparo_Act. Núm. Exp. 104/2024 Amp. Dir. D. C. 164/25 Llantas.

Llantas y Renovado General Asociados Sociedad Anónima de Capital Variable vs. Hernández Luna Julio César y Hernández Ortiz Araceli. Oral Mercantil Amparo D. C. 381-25-Llantas/Admite. 2 Acdos. en Amparo. Núm. Exp. 104/2024 Amp. Dir. Act Llantas.

Llantas y Renovado General Asociados Sociedad Anónima de Capital Variable vs. Hernández Luna Julio César y Hernández Ortiz Araceli. Oral Mercantil Amparo D. C. 380/25/Se Reserva. 2 Acdos. en Amparo. Núm. Exp. 104/2024 Bis. 2 Amp. Dir. Dem. Araceli Hernández Ortiz.

Llantas y Renovado General Asociados Sociedad Anónima de Capital Variable vs. Hernández Luna Julio César y Hernández Ortiz Araceli. Oral Mercantil Amparo J. C. / D. C. 382/25/ Admite. 2 Acdos. en Amparo. Núm. Exp. 104/2024 Bis. 2 Amp. Dir. Julio César Luna Hernández.

López Dueñas Juan Manuel e vs. Banco Nacional de México, Sociedad Anónima, (Citibanamex). Otros Oralidad Mercantil Amparo D. C. 408/24/No Ampara/Concluido. 1 Acdo. en Cuaderno_Amparo_Dem. Núm. Exp. 216/2023 Bis. 1 Am. Direc. D. C. 408/2024.

Miranda Acacio Carlos Octavio su Sucesión vs. Seguros BBVA Bancomer S.A. de C.V. Financiero BBVA Bancomer y antes BBVA Seguros México S.A. de C.V. Grupo Financiero BBVA México y BBVA México Sa Institución de Banca Múltiple Grupo Financiero BBVA México y antes BBVA Bancomer Sa Institución de Banca Múltiple Grupo Financiero BBVA Bancomer. Oral Mercantil Autorización. 1 Acdo. Núm. Exp. 32/2024.

Operadora Falcón, Sociedad Anónima Promotora de Inversión de Capital Variable, Sociedad Financiera de Objeto Múltiple, Entidad No Regulada vs. Creatio Entornos, Sociedad Anónima de Capital Variable y Martínez Minutti Giada. Ejecutivo Mercantil Oral Mercantil 1 Acdo. en Incidente. Núm. Exp. 176/2024 Providencias Precautorias.

Operadora Puma Sapi de C.V. vs. Municipio de Calpulalpan Tlaxcala. Ejecutivo Mercantil Oral Mercantil 1 Acdo. Núm. Exp. 191/2024.

Pérez Rosales Cirilo vs. Ruíz Patricia. Oral Civil 1 Acdo. Núm. Exp. 211/2025.

Rascón López Gumercindo vs. Contratista General de América Latina S.A. de C.V. Oral Mercantil 1 Acdo. Núm. Exp. 346/2025.

Sánchez Álvarez Tarcisio vs. Axa Seguros S.A. de C.V. Otros Oralidad Mercantil Amparo D. C. 168/25/No Ampara. 1 Acdo. en Amparo. Núm. Exp. 504/2023 Bis. 1 Amp. Dir. Dem. Axa Seguros.

Secreto. Oral Mercantil 1 Acdo. en Expedientillo. Núm. Exp. 103/2019.

Secreto. Providencias Precautorias Mercantil Girar Ofico a la Cnbv. 1 Acdo. Núm. Exp. 106/2025.

Secreto. Ejecutivo Mercantil Oral Mercantil 1 Acdo. Núm. Exp. 214/2025.

Secreto. Ejecutivo Mercantil Oral Mercantil 1 Acdo. Núm. Exp. 280/2025.

Secreto. Ejecutivo Mercantil 1 Acdo. Núm. Exp. 349/2025.

Secreto. Providencias Precautorias Mercantil 2 Acdos. Núm. Exp. 40/2025.

Secreto. Ejecutivo Mercantil Oral Mercantil 1 Acdo. en Incidente. Núm. Exp. 427/2025 Providencias Precautorias.

Secreto. Providencias Precautorias Mercantil Oficio BBVA. 1 Acdo. Núm. Exp. 438/2022 Acumulado Al Exp. 670/2022-A.

Secreto. Ejecutivo Mercantil 2 Acdos. Núm. Exp. 532/2025.

Secreto. Ejecutivo Mercantil 1 Acdo. Núm. Exp. 55/2025.

Secreto. Providencias Precautorias Mercantil Admite. 1 Acdo. Núm. Exp. 580/2025.

Secreto. Ejecutivo Mercantil 1 Acdo. Núm. Exp. 589/2025.

Secreto. Ejecutivo Mercantil Prevención. 1 Acdo. en Incidente. Núm. Exp. 589/2025 Providencias Precautorias.

Secreto. Ejecutivo Mercantil Oral Oralidad Mercantil 3 Acdos. Núm. Exp. 670/2022.

Secreto. Ejecutivo Mercantil 1 Acdo. Núm. Exp. 691/2025.

Secreto. Ejecutivo Mercantil Oral Mercantil 3 Acdos. Núm. Exp. 76/2025.

Secreto. Ejecutivo Mercantil 1 Acdo. Núm. Exp. 968/2024.

Terres Luna Juanita Cecilia vs. Banco Nacional de México Sa Integrante del Grupo Financiero Banamex. Oral Mercantil 1 Acdo. Núm. Exp. 391/2025.

Toyota Financial Services México S.A. de C.V. vs. Distribuidora de Productos Químicos Hidalgo S.A. de C.V. y Nevárez Montemayor Pamela. Oral Mercantil 6 Acdos. Núm. Exp. 905/2024.

AUDIENCIA

Impulsora de Mercados Dimex Sapi de C.V. vs. Flores Escobedo Raquel Minerva. Se Señala Fecha para Aud. Prelim. Oral Mercantil. 1 Audiencia. Núm. Exp. 421/2025.

EL SECRETARIO DE ACUERDOS
LIC. JUAN PABLO VEGA TÉLLEZ

SECRETARÍA "B"
ACUERDOS DEL 14 DE JULIO DEL 2025

Arzate Quintanilla Tristan Marco Rodrigo vs. Intermediación Inmobiliaria Gutza S.A. de C.V. Oral Civil 1 Acdo. Núm. Exp. 168/2024.

Baizan Balmori María de Los Angeles vs. Gómez Medina Demetrio Jesús. Oral Mercantil 2 Acdos. Núm. Exp. 909/2024.

BBVA México, Sociedad Anónima, Institución de Banca Múltiple, Grupo Financiero BBVA México vs. Chávez Montilla Óscar Iván. Oral Mercantil 1 Acdo. Núm. Exp. 713/2025.

Csi Leasing México, S. de R. L. de C.V. vs. Nueces Fink S.A. de C.V. y Gardea Ruíz Roberto. Oral Mercantil 1 Acdo. Núm. Exp. 930/2024.

Dril-Quip Tiw México, Sociedad de Responsabilidad Limitada de Capital Variable vs. Maren Marine Energy, Sociedad Anónima Promotora de Inversión de Capital Variable. Otros Oralidad Mercantil 1 Acdo. Núm. Exp. 148/2023.

Ferreiro Barrera Alejandro vs. Md 2. 0 Bienes Raíces. Oral Civil 1 Acdo. Núm. Exp. 704/2025.

Gutiérrez Muñoz Ricardo vs. Municipio de Coacalco de Berriozabal Estado de México (H. Ayuntamiento de Coacalco de Berriozabal, Estado de México). Ejecutivo Mercantil Oral Oralidad Mercantil 2 Acdos. Núm. Exp. 22/2023.

Learning Transformation, Sociedad Anónima de Capital Variable vs. El Palacio de Hierro, Sociedad Anónima de Capital Variable. Oral Mercantil 1 Acdo. en Expedientillo. Núm. Exp. 256/2023 el Palacio de Hierro.

Nacional Financiera, Sociedad Nacional de Crédito, Institución de Banca de Desarrollo como Fiduciaria del Fideicomiso Denominado Fondo para el Desarrollo Social de la Ciudad de México vs. Becerra Laparra Manuel de Jesús y Aburto Neri Cristina Paola. Oral Mercantil 1 Acdo. Núm. Exp. 1041/2024.

Price Laser, Sociedad Anónima de Capital Variable vs. Sonia Méndez Briseño. Oral Civil Amparo Ind. 617/25-V-Informa. Rec. Queja/Act. 2 Acdos. en Amparo. Núm. Exp. 95/2018 Amp. Ind. Dem. Sonia Méndez Briseño 617/2025-V.

Secreto. Ejecutivo Mercantil 1 Acdo. Núm. Exp. 278/2025.

Secreto. Ejecutivo Mercantil Oral Mercantil 1 Acdo. en Incidente. Núm. Exp. 422/2025.

Secreto. Ejecutivo Mercantil 1 Acdo. Núm. Exp. 657/2024.

Secreto. Ejecutivo Mercantil Oral Mercantil Secreto. 1 Acdo. Núm. Exp. 671/2025.

Secreto. Ejecutivo Mercantil Oral Mercantil Secreto. 1 Acdo. Núm. Exp. 72/2024.

Secreto. Ejecutivo Mercantil 1 Acdo. Núm. Exp. 903/2024.

Si Vale México S.A. de C.V. vs. Azul Concretos y Premezclados S.A. de C.V. Oral Mercantil 1 Acdo. Núm. Exp. 162/2024.

Vizuet Almazán Luis vs. Ana Compañía de Seguros S.A. de C.V. Ejecutivo Mercantil Desecha. 1 Acdo. Núm. Exp. 575/2025.

Zertuche Garza Eugenio vs. Dicafhe, S.A. de C.V. Oral Civil 1 Acdo. Núm. Exp. 632/2025.

NO PUBLICADO

Secreto. Providencias Precautorias Mercantil 1 Acdo. Núm. Exp. 635/2025.

EL SECRETARIO DE ACUERDOS POR MINISTERIO DE LEY
LIC. GILBERTO REYES BLANCAS

SECRETARÍA "C"
ACUERDOS DEL 14 DE JULIO DEL 2025

Alcántara Martínez Verónica vs. Banamex Banco Nacional de México S a Integrante del Grupo Financiero Banamex. Oral Civil 1 Acdo. Núm. Exp. 372/2025.

SOLO CONSULTA
SOLO CONSULTA
SOLO CONSULTA

Autofinanciamiento México, Sociedad Anónima de Capital Variable vs. Rodríguez Tovar Gerardo, Molina Guevara Elena y Bueno Ocha Manuel de Jesús. Oral Mercantil Llegan Documentos. 1 Acdo. en Expedientillo. Núm. Exp. 498/2018.

Autos Bifuel de México Alpha Sas de C.V. vs. Banca Mifel Sa Institución de Banca Múltiple Grupo Financiero Mifel. Oral Mercantil 1 Acdo. Núm. Exp. 75/2025.

BBVA México Sa Institución de Banca Múltiple Grupo Financiero BBVA México vs. Insignie Solutions S.A. de C.V. y Sánchez Campos Karla Janette y González Rodríguez Pedro Jaime. Oral Mercantil 1 Acdo. Núm. Exp. 204/2025.

BBVA México Sociedad Anónima Institución de Banca Múltiple Grupo Financiero BBVA México vs. González Moncayo Ismael. Oral Mercantil 1 Acdo. Núm. Exp. 645/2025.

BBVA México, Sociedad Anónima, Institución de Banca Múltiple, Grupo Financiero BBVA México vs. Chávez Montilla Óscar Iván. Oral Mercantil Prevención Oral Mercantil. 1 Acdo. Núm. Exp. 711/2025.

Bonilla Infante Agustín vs. Ractificaciones Las Torres y/o Carlos Cardoso Becerril. Medios Preparatorios Mercantil Desechamiento. 1 Acdo. Núm. Exp. 612/2025.

Caja de Previsión de la Policía Preventiva de la Ciudad de México vs. Martínez Salinas José Antonio. Oral Civil Caducidad. 1 Acdo. Núm. Exp. 382/2024.

Calderón Loredo Yazmín vs. Seguros Banorte S.A. de C.V. Grupo Financiero Banorte. Cump. de Contrato Oralidad Mercantil Llegan Documentos. 1 Acdo. en Expedientillo. Núm. Exp. 150/2022.

Cedillo Rodríguez Ángel vs. Servicios Integrales en Comercio Kasa S. C. Oral Mercantil Admite Oral Mercantil. 1 Acdo. Núm. Exp. 585/2025.

De la Huerta Alvarado Jorge vs. Torres y Fernández Víctor. Ejecutivo Mercantil Oral Oralidad Mercantil Acdo. en Amparo. 1 Acdo. en Amparo. Núm. Exp. 635/2023 Amp. Dir. Dem. Víctor Torres y Fernández.

De la Riva Medina Lorena vs. Instituto Nacional de Perinatologia Isidro Espinosa de Los Reyes y Metlife México Sociedad Anónima. Oral Mercantil Expedientillo. 1 Acdo. en Expedientillo. Núm. Exp. 96/2018.

García Jaramillo Néstor Gerardo y Verónica Abundis Labra vs. Rosa María Blanca Pulido García. Oral Civil Llegan Documentos. 1 Acdo. Núm. Exp. 741/2018.

Plaza de la Mora Mariela Andrea vs. Bunker Protección Patrimonial, S.A. de C.V. Oral Mercantil 2 Acdos. Núm. Exp. 399/2025.

Reyes Ceja Iván vs. Ceja Bruno José. Oral Civil 1 Acdo. Núm. Exp. 784/2024.

Secreto. Ejecutivo Mercantil Admite Ejecutivo Mercantil. 1 Acdo. Núm. Exp. 702/2025.

Secreto. Ejecutivo Mercantil Desechamiento Secreto. 1 Acdo. Núm. Exp. 576/2025.

Secreto. Ejecutivo Mercantil Destrucción Secreto. 1 Acdo. Núm. Exp. 448/2024.

Secreto. Ejecutivo Mercantil Destrucción Secreto. 1 Acdo. Núm. Exp. 820/2024.

Secreto. Ejecutivo Mercantil Oral Mercantil Destrucción Secreto. 1 Acdo. Núm. Exp. 588/2025.

Secreto. Ejecutivo Mercantil Secreto Ejecutivo. 1 Acdo. Núm. Exp. 766/2024.

Secreto. Ejecutivo Mercantil Secreto Ejecutivo. 1 Acdo. Núm. Exp. 922/2024.

Secreto. Ejecutivo Mercantil Secreto. 1 Acdo. Núm. Exp. 564/2025.

Secreto. Ejecutivo Mercantil Secreto. 1 Acdo. Núm. Exp. 636/2025.

Secreto. Ejecutivo Mercantil Secreto. Providencias Precautorias. 1 Acdo. en Incidente. Núm. Exp. 81/2025 Providencias Precautorias.

Secreto. Oral Mercantil Secreto Ejecutivo. 1 Acdo. Núm. Exp. 252/2025.

Sofom Inbursa S.A. de C.V. Sociedad Financiera de Objeto Múltiple Enidad Regulada Grupo Financiero Inbursa vs. Romero Ramos Irbin. Oral Mercantil Expedientillo. 1 Acdo. en Expedientillo. Núm. Exp. 1045/2024.

Torres Hernández Gerardo vs. Torres Martínez Benito. Cump. de Contrato Oralidad Civil Destrucción. 1 Acdo. Núm. Exp. 167/2023.

Trujillo Pacheco Angélica Alejandra y Trujillo Pacheco María Teresa vs. Díaz Jiménez Armando Hilarión. Juris. Voluntaria Mercantil Desechamiento. 1 Acdo. Núm. Exp. 618/2025.

AUDIENCIA

Totalenergies Marketing México Sociedad Anónima de Capital Variable vs. Rock & Oil S. de R. L. de C.V. Acta y Aud. Oral Mercantil. 1 Audiencia. Núm. Exp. 626/2023.

EL SECRETARIO DE ACUERDOS
LIC. GILBERTO REYES BLANCAS

OCTAVO DE LO CIVIL DE PROCESO ORAL

SECRETARÍA "A"
ACUERDOS DEL 14 DE JULIO DEL 2025

A & a Promociones S.A. de C.V. vs. Nandog Pet Company S de R.L. de C.V. Oral Mercantil Oral Mercantil. 1 Acdo. Núm. Exp. 30/2023.

A & a Promociones S.A. de C.V. vs. Nandog Pet Company S de R.L. de C.V. Oral Mercantil Oral Mercantil Cuad. de Amparo. 1 Acdo. en Amparo. Núm. Exp. 30/2023 Amp. Indirecto 583/2023.

Alarcón Castaño Eulogia María del Socorro vs. Banco Santander México Sa Institución de Banca Múltiple Grupo Financiero Santander y Zurich Santander Seguros México S.A. Oral Mercantil Oral Mercantil Cuad. de Amparo. 2 Acdos. Núm. Exp. 552/2022.

Autofinanciamiento México S.A. de C.V. vs. Hernández Díaz Dilia y González Hernández Allison Beatriz. Oral Mercantil Oral Mercantil. 1 Acdo. Núm. Exp. 372/2025.

Autofinanciamiento México S.A. de C.V. vs. Guerra López Norma Lilia y Ruíz Díaz Olga Luz y También Conocida como Olga Luz Ruíz de Ortega y Ortega Silva Luis Francisco y Guerra Alberto y También Conocido como Alberto Guerra Gallardo y López Chávez María Teresa. Oral Mercantil Oral Mercantil. 1 Acdo. Núm. Exp. 483/2025.

Autofinanciamiento México S.A. de C.V. vs. Rentería Trujillo Pedro y Rentería Trujillo Juan Antonio. Ejecutivo Mercantil Oral Mercantil Ejecutivo Mercantil. 1 Acdo. Núm. Exp. 483/2024.

Avendaño Nava Enrique vs. Verónica Acosta Hinojosa y Clemencia Robles Valdés, su Sucesión por Conducto de su Albacea Gina García Lozatzin Robles. Oral Civil Oral Civil. 1 Acdo. Núm. Exp. 242/2016.

Ávila Montoya Natalia vs. Vélez Velázquez Emilio. Oral Civil Oral Civil. 1 Acdo. Núm. Exp. 12/2020.

Banco Regional Sa Ibm Banregio Grupo Financiero Hey Banco vs. García Muñoz Germán. Ejecutivo Mercantil Ejecutivo Mercantil. 2 Acdos. Núm. Exp. 641/2024.

Banco Santander México S.A. Institución de Banca Múltiple Grupo Financiero Santander México vs. Sl Internacional Soluciones Logísticas en Sitemas S.A. de C.V. y Ruíz Zamora Ricardo José. Ejecutivo Mercantil Oral Mercantil Ejecutivo Mercantil Oral. 2 Acdos. Núm. Exp. 413/2021 Acumulado Al Exp: 678/2022.

Banco Santander México Sa Institución de Banca Múltiple Grupo Financiero Santander México vs. Ingeniería y Recursos Ambientales S.A. de C.V. y Castellanos Peón Adriana. Ejecutivo Mercantil Ejecutivo Mercantil. 1 Acdo. Núm. Exp. 412/2024.

Contenedores y Modulos México S.A. de C.V. vs. Siecs S.A. de C.V. Oral Mercantil Oral Mercantil. 1 Acdo. Núm. Exp. 83/2025.

Corporativo Laudex S.A. P. I. de C.V. vs. César Brian Elizalde Cedillo. Oral Mercantil Oral Mercantil. 1 Acdo. Núm. Exp. 881/2019.

Corporativo Laudex Sapi de C.V. Sofom Enr vs. Villafaña Arredondo Verónica y Flores Flores Pedro. Ejecutivo Mercantil Ejecutivo Mercantil. 1 Acdo. Núm. Exp. 873/2024.

Cruz Mancera Juan Ricardo vs. Cruz Méndez Marcelino y Juliana Mancera Feliciana. Oral Civil Oral Civil. 1 Acdo. Núm. Exp. 313/2025.

Delgado Hernández Eduardo vs. HSBC México Sa Institución de Banca Múltiple Grupo Financiero HSBC. Oral Mercantil Oral Mercantil Cuad. de Amparo. 1 Acdo. en Amparo. Núm. Exp. 881/2024 Amparo Directo Promov. por Eduardo Delgado Hernández.

Drexel Castro Gloria Érika vs. BBVA Seguros México S.A. de C.V. Grupo Financiero BBVA México y BBVA México Sa Institución de Banca Múltiple Grupo Financiero BBVA México. Oral Mercantil Oral Mercantil Cuad. de Amparo. 1 Acdo. Núm. Exp. 651/2024.

Ezquerro Sotomayor María Olivia vs. El Palacio de Hierro S.A. de C.V. Oral Mercantil Oral Mercantil. 1 Acdo. Núm. Exp. 11/2024.

González Torres Bufete Jurídico S.C. vs. Sánchez Rojas Eber. Actos Prejudiciales Oral Civil Providencias Precautorias. 1 Acdo. Núm. Exp. 231/2025.

Haas Machine Tools S.A. de C.V. vs. Desarrollo de Tecnologías de Ensamble y Control Numérico S.A. de C.V. y Zarazua Gaytán Mario Antonio. Oral Mercantil Oral Mercantil. 2 Acdos. Núm. Exp. 292/2025.

Hernández Herrera José Francisco vs. Ibáñez Bonilla María Elena. Oral Mercantil Oral Mercantil. 1 Acdo. Núm. Exp. 552/2025.

HSBC México Sociedad Anónima Institucion de Banca Múltiple Grupo Financiero HSBC vs. Mirón Jiménez María Cristina. Providencias Precautorias Mercantil Providencias Precautorias. 1 Acdo. Núm. Exp. 960/2024.

SOLO CONSULTA
SOLO CONSULTA
SOLO CONSULTA

HSBC México S.A. Institución de Banca Múltiple, Grupo Financiero HSBC, División Fiduciaria, en su Carácter de Fiduciario en el Fideicomiso Irrevocable Número F/238864 vs. Elizabeth Meneses Varela. Oral Mercantil Oral Mercantil. 1 Acdo. Núm. Exp. 283/2016.

Ingram Micro México S.A. de C.V. vs. Experts In Commerce Solutions Ec S.A. de C.V. y Nagore Cazares Miguel Ángel. Ejecutivo Mercantil Ejecutivo Mercantil Oral. 1 Acdo. Núm. Exp. 353/2025.

Inmobiliaria Vista Plata, S.A. de C.V. vs. Banco Inbursa, S.A., Institución de Banca Múltiple, Grupo Financiero Inbursa. Oral Mercantil 2 Acdos. Núm. Exp. 682/2025.

Madera Caamal Yolanda del Carmen vs. Toris Sánchez Ricardo. Oral Civil Oral Civil. 1 Acdo. Núm. Exp. 563/2025.

Más Leasing S.A. de C.V. vs. Karbo Paper S.A. de C.V. y Salgado Von Haucke Marco René y Villa Cuevas Vianca Marlene. Ejecutivo Mercantil Ejecutivo Mercantil. 1 Acdo. Núm. Exp. 952/2024.

Morales Ortiz Estela vs. Sánchez Regla Gabriel. Oral Mercantil Amparo. 1 Acdo. en Amparo. Núm. Exp. 312/2025 Amparo Directo Promov. por la Parte Actora.

Morales Ortiz Estela vs. Sánchez Regla Gabriel. Oral Mercantil Amparo. 1 Acdo. en Amparo. Núm. Exp. 312/2025 Amparo Promov. por Estela Morales Ortiz D. C. 366/2025.

Novaprint S de R.L. de C.V. vs. Arlex de México S.A. de C.V. Oral Mercantil Oral Mercantil. 1 Acdo. Núm. Exp. 653/2024.

Nr Finance México S.A. de C.V. vs. Álvarez Solís Mari Elena. Ejecutivo Mercantil Ejecutivo Mercantil. 1 Acdo. Núm. Exp. 923/2024.

Operadora Falcón Sapi de C.V. Sofom Enr vs. Arpysa del Noroeste S.A. de C.V. y Iturrios Rivera José Gerardo. Providencias Precautorias Mercantil Providencias Precautorias. 1 Acdo. Núm. Exp. 661/2022.

Operadora San Ángel Inn, S.A. de C.V. vs. Garmendia Navarro Luis. Ejecutivo Mercantil Oral Mercantil. 2 Acdos. Núm. Exp. 833/2024.

Ortiz Pérez Juan Silvestre y Chávez Barajas Claudia Soledad vs. Qualitas Compañía de Seguros S.A. de C.V. Oral Mercantil Oral Civil. 1 Acdo. Núm. Exp. 682/2023.

Peña Tello Martha Cecilia vs. BBVA México Sa Institución de Banca Múltiple Grupo Financiero BBVA México. Oral Mercantil Oral Mercantil. 1 Acdo. Núm. Exp. 482/2025.

Portafolio de Negocios, S.A. de C.V., Sofom E. R vs. Namaste Products, S.A. de C.V. y Molina Torres José Gregorio y Núñez Lugo También Conocida como Aracelis Zoraima Núñez de Molina Aracelis Zoraima. Oral Mercantil Ejecutivo Mercantil Oral. 1 Acdo. Núm. Exp. 181/2024.

Red Bull S de R.L. de C.V. vs. Mecano Concretos y Premezclados S.A. de C.V. Ejecutivo Mercantil Ejecutivo Mercantil Oral. 1 Acdo. Núm. Exp. 382/2025.

Robert Alatriste Manuel vs. Almaraz Olvera Orlando. Ejecutivo Mercantil Oral Mercantil Ejecutivo Mercantil Oral Cuad. de Amp. Directo. 1 Acdo. Núm. Exp. 681/2024.

Sánchez Martínez Elizabeth vs. BBVA México Sa Institución de Banca Múltiple Grupo Financiero BBVA México. Oral Mercantil Oral Mercantil. 1 Acdo. Núm. Exp. 272/2025.

Sánchez Suárez Martín Aurelio su Sucesión y Pérez Viurques Juana vs. Seguros Banorte S.A. de C.V. Oral Mercantil Oral Mercantil. 2 Acdos. Núm. Exp. 131/2024.

Se Desconoce vs. Se Desconoce. Ord. Civil Se Desconoce. 1 Acdo. en Amparo. Núm. Exp. 554/2024 Bis. 2 Amparo Indirecto, Se Desconoce 554/2024-II.

Toyota Financial Services México S.A. de C.V. vs. Salazar Hernández Yadira. Ejecutivo Mercantil Oral Mercantil Ejecutivo Mercantil Oral. 3 Acdos. Núm. Exp. 892/2024.

Tumatsa S.A. de C.V. vs. Instalaciones Valencia S.A. de C.V. y Valencia Ojeda Jaime. Ejecutivo Mercantil Oral Mercantil Ejecutivo Mercantil Oral. 1 Acdo. Núm. Exp. 32/2024.

Universidad Autónoma del Estado de Hidalgo vs. HSBC México Sociedad Anónima Institución de Banca Múltiple Grupo Financiero HSBC. Oral Mercantil Inc. de Modificación de Suspensión. 1 Acdo. Núm. Exp. 262/2024.

SENTENCIA DEFINITIVA NO PUBLICADA DEL 14 DE JULIO DEL 2025

Nava Franco Carlos Eduardo vs. Sánchez Vázquez José Alejandro. Oral Civil Sent. Def. 1 Núm. Exp. 670/2024

LA SECRETARIA DE ACUERDOS
LIC. MARÍA ESTHER GONZÁLEZ ORDÓÑEZ

SECRETARÍA "B"
ACUERDOS DEL 14 DE JULIO DEL 2025

Banca Afirme Sa Institución de Banca Múltiple Afirme Grupo Financiero vs. Solcid Comercializadora S.A. de C.V. y Hernández Ortega Filiberto y Valencia Mesquida César Armando. Providencias Precautorias Mercantil Acuerdo. 1 Acdo. Núm. Exp. 686/2022.

Banco Monex, Sociedad Anónima, Institución de Banca Múltiple, Monex Grupo Financiero. como Fiduciario en el Fideicomiso Empresarial Irrevocable de Administración y Garantía Número F 3443 vs. Agsa Comercial S.A. de C.V. y Salcido Romo Gustavo. Cump. de Contrato Oralidad Mercantil Acuerdo. 1 Acdo. Núm. Exp. 395/2024.

Banco Sabadell S.A. Ibm vs. Peralta Ruíz Eugenio. Otros Oralidad Mercantil Acuerdo. 1 Acdo. Núm. Exp. 145/2022.

Banco Santander México Sociedad Anónima Institución de Banca Múltiple Grupo Financiero Santander México vs. Vivienda Gofeka S.A. de C.V. y Gómez Fernández Helga Elfriede y Gómez Fernández Greta Hildegard. Oral Mercantil Acuerdo. 1 Acdo. Núm. Exp. 325/2023.

Banco Santander México, Sociedad Anónima, Institución de Banca Múltiple, Grupo Financiero Santander México vs. Pamatz de la Rosa Luis Jair. Providencias Precautorias Mercantil Acdo. en el Cuad. de Providencias Precautorias. 1 Acdo. Núm. Exp. 664/2025.

Banco del Bajío Sa Institución de Banca Múltiple vs. Consultoría Capacitaciones Cofisad S.C. y Sánchez Colín César Arturo. Providencias Precautorias Mercantil Acuerdo. 1 Acdo. Núm. Exp. 706/2025.

BBVA México Sa Institución de Banca Múltiple Grupo Financiero BBVA México vs. Ángeles López Rueda. Cump. de Contrato Oralidad Mercantil Acuerdo. 2 Acdos. Núm. Exp. 285/2025.

BBVA México Sa Institución de Banca Múltiple Grupo Financiero BBVA México vs. Ángeles López Rueda. Cump. de Contrato Oralidad Mercantil Acuerdo. 1 Acdo. en Incidente. Núm. Exp. 285/2025 Providencias Precautorias.

Corporación Financiera de Arrendamiento S.A. de C.V. Sofom Enr vs. Roffe Farca Abraham y Roffe Farca Rafael y Roffe Farca Amelia y Roffe Cherem Abraham y Roffe Cherem Edmond y Roffe Anzarut Alfredo. Ejecutivo Mercantil Acuerdo. 3 Acdos. Núm. Exp. 616/2024.

Esquivel Ramírez Verónica Dolores vs. Trinidad de Jesús Yéssica Vianey. Ejecutivo Mercantil Acta de Aud. y Se Cita para Sentencia. 1 Acdo. Núm. Exp. 94/2025.

Fletes Express Rb S.A. de C.V. vs. General de Seguros Sa antes General de Seguros Sab. Oral Mercantil Acdo. en el Cuad. de Amparo. 1 Acdo. en Amparo. Núm. Exp. 945/2024 Amparo Directo Promov. por Fletes Express R. B., S.A. de C.V.

Grupo Debra Ingeniería S.A. de C.V. vs. London Desarrollos S.A. de C.V. Oral Mercantil Acuerdo. 1 Acdo. en Amparo. Núm. Exp. 415/2023 Amparo Directo por London Desarrollos.

Inmobiliaria Rysco vs. Durakon Industries México y Durakon Mexicana. Resc. de Contrato Oralidad Mercantil Acuerdo. 1 Acdo. en Amparo. Núm. Exp. 244/2025 Amparo Directo.

Inmobiliaria Rysco vs. Durakon Mexicana y Durakon Industries México. Resc. de Contrato Oralidad Mercantil Acuerdo. 1 Acdo. en Amparo. Núm. Exp. 245/2025 Amparo Directo.

Instituto Mexicano del Seguro Social vs. Rosalba Mendoza Ramírez. Oral Mercantil Acuerdo. 2 Acdos. Núm. Exp. 135/2018.

Lion Alfa S de R.L. de C.V. vs. Operadora Productora y Exploradora Mexicana S.A. de C.V. Oral Mercantil Acuerdo. 1 Acdo. en Amparo. Núm. Exp. 336/2023 Amparo Directo por Lion Alfa.

Miranda González Jaime Héctor vs. Castellanos S Damaris M. Ejecutivo Mercantil Acuerdo. 1 Acdo. Núm. Exp. 704/2025.

Nacional Financiera Sociedad Nacional de Crédito Institución de Banca de Desarrollo en su Carácter de Fiduciaria del Fideicomiso Denominado como Fideicomiso Arrendamiento Identificado en Los Registros de la Fiduciaria Con el Número 80730 vs. Pérez Morales Ramón. Oral Mercantil Acuerdo. 6 Acdos. Núm. Exp. 755/2024.

Operadora San Ángel Inn S.A. de C.V. vs. Consorcio de Redes de Servicio S.A. de C.V. y Servicios Integrales de Salud Nova S.A. de C.V. y Decanini Garza Paulino Encarnacon. Oral Mercantil Acuerdo. 1 Acdo. Núm. Exp. 895/2024.

Sánchez Ríos Othón su Sucesión vs. Banco Mercantil del Norte Sa Institución de Banca Múltiple Grupo Financiero Banorte y Seguros Banorte S.A. de C.V. Grupo Financiero Banorte. Otros Oralidad Civil Acuerdo. 1 Acdo. Núm. Exp. 604/2023.

Secreto. Ejecutivo Mercantil Acuerdo. 1 Acdo. Núm. Exp. 225/2025.

Secreto. Ejecutivo Mercantil Acuerdo. 1 Acdo. Núm. Exp. 415/2025.

Secreto. Oral Mercantil Acuerdo. 1 Acdo. Núm. Exp. 475/2023.

Secreto. Ejecutivo Mercantil Acuerdo. 1 Acdo. Núm. Exp. 605/2025.

SOLO CONSULTA
SOLO CONSULTA
SOLO CONSULTA

Secreto. Ejecutivo Mercantil Acuerdo. 1 Acdo. Núm. Exp. 695/2025.
Secreto. Ejecutivo Mercantil Acuerdo. 1 Acdo. Núm. Exp. 696/2025.
Secreto. Ejecutivo Mercantil Acuerdo. 1 Acdo. Núm. Exp. 984/2024.
Total System Services de México S.A. de C.V. vs. Si Vale México S.A. de C.V. Cump. de Contrato Oralidad Mercantil Acuerdo. 1 Acdo. Núm. Exp. 436/2025.
Trituradora y Procesadora de Materiales Santa Anita Sociedad Anónima de Capital Variable vs. Soluciones en Ingeniería y Control de Emisiones S.A. de C.V. y Calvo Vega Juan Carlos. Cump. de Contrato Oralidad Mercantil Acuerdo. 1 Acdo. Núm. Exp. 254/2025.
Uvi Tech, S.A. P. I. de C.V. vs. Alatorre Morales Jorge. Oral Mercantil Acuerdo. 2 Acdos. Núm. Exp. 234/2024.
AUDIENCIA
Mejía Cejudo Jesús René vs. BBVA México Sa Institución de Banca Múltiple Grupo Financiero BBVA México. Acta Minima Aud. Prelim. Convn. Oral Mercantil. 1 Audiencia. Núm. Exp. 295/2024.

EL SECRETARIO DE ACUERDOS
LIC. OSCAR MERINO GUZMÁN

SECRETARÍA "C"
ACUERDOS DEL 14 DE JULIO DEL 2025

Alvarado Ocampo Ma. de la Luz vs. Zurich Santander Seguros México, S.A. Otros Oralidad Mercantil No Ampara Ni Protege Acuse. 1 Acdo. en Amparo. Núm. Exp. 717/2024 Amparo Promov. por Zurich Santander Seguros México, S.A.
Banco Mercantil del Norte S.A., Institución de Banca Múltiple, Grupo Financiero Banorte vs. Turismo Gourmet S.A. P. I. de C.V. y de la Vega Jiménez Sergio y Hidalgo Mena Edgar y Gehrke Sánchez Alexander Rafael. Otros Oralidad Mercantil Devuelve Exhorto. 1 Acdo. Núm. Exp. 517/2024.
Banco Santander México, S.A. vs. Ag Enterprises S. de R. L. Otros Oralidad Mercantil No Ampara Ni Protege. 1 Acdo. en Amparo. Núm. Exp. 268/2024 Amparo Directo por Dem. Ag y Otros.
BBVA México, Sociedad Anónima, Institución de Banca Múltiple, Grupo Financiero BBVA México vs. Fraga Díaz Barriga Eva María Fernanda. Otros Oralidad Mercantil Admite Demanda. 2 Acdos. Núm. Exp. 547/2025.
Corporativo Laudex Sapi de C.V. Sofom Enr vs. Torres Bernal Sinai Arafat. Otros Oralidad Mercantil No Ha Lugar Etapa de Audiencias. 1 Acdo. Núm. Exp. 379/2025.
Inter Hosp, S.A. de C.V. vs. Jop Corzo Dea Silveira. Otros Oralidad Mercantil Resp Positiva Cfe. 1 Acdo. Núm. Exp. 849/2024.
Morales Razo Joel vs. Bases y Cimentaciones S.A. de C.V. Otros Oralidad Mercantil Deberá Estarse. 1 Acdo. Núm. Exp. 728/2024.
Olavarrieta Arruti Mariam vs. Caudillo Ortega Juan Francisco y Simg Toribiio Andrés. Otros Oralidad Mercantil Sin Lugar. 1 Acdo. Núm. Exp. 69/2023.
Paz Ávila Sergio Gerardo vs. Flores Jiménez Ricardo. Otros Oralidad Mercantil Expedientillo. Glosar. 1 Acdo. Núm. Exp. 358/2024.
Secreto. Ejecutivo Mercantil Desiste. 2 Acdos. Núm. Exp. 1028/2024.
Secreto. Otros Oralidad Mercantil Minuta de Exhorto. 1 Acdo. Núm. Exp. 497/2025.
Secreto. Otros Oralidad Mercantil Oficio BBVA Vista. 1 Acdo. Núm. Exp. 509/2024.
Secreto. Otros Oralidad Mercantil Autr. Sicor. 1 Acdo. Núm. Exp. 527/2025.
Secreto. Ejecutivo Mercantil Billete. 1 Acdo. Núm. Exp. 538/2025 Principal.
Secreto. Otros Oralidad Mercantil Aclarado. 2 Acdos. Núm. Exp. 589/2025.
Secreto. Otros Oralidad Mercantil Admite. 1 Acdo. Núm. Exp. 607/2025.
Secreto. Otros Oralidad Mercantil Respuesta Positiva Imss. 2 Acdos. Núm. Exp. 608/2024.
Secreto. Otros Oralidad Mercantil Prevención Exhibe Documentos. 1 Acdo. Núm. Exp. 608/2025.
Secreto. Ejecutivo Mercantil Virtual Se Requiere Documentos. 1 Acdo. Núm. Exp. 697/2025.
Secreto. Otros Oralidad Mercantil Una Vez que Devuelva Exhorto. 1 Acdo. Núm. Exp. 908/2024.
Secreto. Otros Oralidad Mercantil Devolución de Exh. Vista. 1 Acdo. Núm. Exp. 929/2024.
Sofom Inbursa Sociedad Anónima de Capital Variable, Sociedad Financiera de Objeto Múltiple Entidad Regulada Grupo Financiero Inbursa vs. Vía Color Imprentas S.A. de C.V. Oral Mercantil Autorización. 1 Acdo. Núm. Exp. 549/2019.
Syrsa Químicos de México S.A. de C.V. vs. Grupo Azucarero México S.A. de C.V. Otros Oralidad Mercantil Admite. 1 Acdo. Núm. Exp. 577/2025.
Ulma Cimbras y Andamios de México S.A. de C.V. vs. Construcciones Aros S.A. de C.V. Otros Oralidad Mercantil Vista Respuesta Imss (Localiza). 1 Acdo. Núm. Exp. 999/2024.
Unifin Financiera, S.A. B. de C.V. antes Unifin Financiera, S.A. B. de C.V., Sofom, E. N. R vs. Miarrenda, S.A. de C.V., Roberto Luis Zapata Llabres, Prohomi, S.A. de C.V. y Consorcio Misión S.A. P. I. de C.V. Oral Mercantil Estese. 2 Acdos. Núm. Exp. 49/2021.

LA SECRETARIA DE ACUERDOS
LIC. CARLA SIMÓN VÁZQUEZ

NOVENO DE LO CIVIL DE PROCESO ORAL

SECRETARÍA "A"
ACUERDOS DEL 14 DE JULIO DEL 2025

BBVA México, S.A., Institución de Banca Múltiple, Grupo Financiero BBVA México vs. Torres Wister Eddy Noel. Resc. de Contrato Oralidad Mercantil Acuerdo. 1 Acdo. Núm. Exp. 640/2025.
Bva México, S.A., Institución de Banca Múltiple, Grupo Financiero BBVA México vs. Torres Wister Eddy Noel. Resc. de Contrato Oralidad Mercantil Acuerdo. 1 Acdo. Núm. Exp. 641/2025.
Cervantes Stahl Alejandro vs. Águila Sánchez Alejandro y Monte Mitla, S.A. de C.V., Sofom Enr. Ejecutivo Mercantil Acuerdo. 1 Acdo. en Amparo. Núm. Exp. 741/2024 Amparo Directo Actor Auto 19 Desecha.
Galindo García Rodrigo, Rebeca García Martínez y Susana Galindo García vs. Metlife México, S.A. Oral Mercantil Expedientillo. 1 Acdo. Núm. Exp. 290/2018.
HSBC México, Sociedad Anónima, Institución de Banca Múltiple, Grupo Financiero HSBC División Fiduciaria, en su Carácter de Fiduciario Dentro del Fideicomiso Irrevocable Número F/234036 vs. Juan Antonio Martínez. Oral Mercantil Acuerdo. 2 Acdos. Núm. Exp. 261/2016.
Maldonado Luna Juana Raquel vs. Banco Nacional de México Sa Integrante del Grupo Financiero Banamex y Tarjetas Banamex S.A. de C.V. Sofom Er Integrante del Grupo Financiero Banamex. Otros Oralidad Mercantil Acuerdo. 1 Acdo. Núm. Exp. 321/2024.
que Pan S.A. de C.V. vs. American Bakery S.A. de C.V. y Torres Cantú Eduardo. Ejecutivo Mercantil Oral Oralidad Mercantil Acuerdo. 1 Acdo. en Amparo. Núm. Exp. 11/2025 Amparo Directo Demandada.
Santana Patiño Luis Miguel vs. Russek de Garay Javier Antonio. Juris. Voluntaria Oral Civil Acuerdo. 1 Acdo. Núm. Exp. 107/2025.
Secreto. Providencias Precautorias Oral Mercantil Acuerdo. 2 Acdos. Núm. Exp. 17/2025.
Secreto. Ejecutivo Mercantil Acuerdo. 1 Acdo. Núm. Exp. 347/2025.
Secreto. Ejecutivo Mercantil Oral Oralidad Mercantil Acuerdo. 1 Acdo. 1 Acdo. en Incidente. Núm. Exp. 427/2025.
Secreto. Ejecutivo Cuantía Menor Mercantil Acuerdo. 1 Acdo. Núm. Exp. 687/2024.
Secreto. Providencias Precautorias Oral Mercantil Acuerdo. 1 Acdo. Núm. Exp. 697/2025.
Secreto. Ejecutivo Mercantil Acuerdo. 1 Acdo. Núm. Exp. 741/2024.
Zubieta Galindo Azael de Jesús. Jurisdiccción Voluntaria Oral Mercantil Acuerdo. 1 Acdo. Núm. Exp. 144/2025.
AUDIENCIA
Red Amigo Dal Sapi de C.V. Sofom Enr vs. Estrategias Empresariales Ogi S.A. de C.V. y Estrategias Empresariales Ogi S.A. de C.V. y Hernández Castañeda José Antonio. Acdo. Ejecutivo Mercantil Oral Oralidad Mercantil. 1 Audiencia. Núm. Exp. 400/2024.
NO PUBLICADO
Casaos Contreras Ofelia vs. HSBC México Sa Institución de Banca Múltiple Grupo Financiero HSBC. Acdo. Otros Oralidad Mercantil. 1 Audiencia. Núm. Exp. 371/2025.

LA SECRETARIA DE ACUERDOS
LIC. JENNIFER ANGELY CARRILLO ROJANO

SECRETARÍA "B"
ACUERDOS DEL 14 DE JULIO DEL 2025

Altos Energeticos Mexicanos, S.A. de C.V. vs. Vfn Combustibles, S.A. P. I. de C.V. y Morpar, S.A. de C.V. y Sorte Gas, S.A. de C.V. y Servicio Diego, S. de R. L. de C.V. y Feralgo S.A. de C.V. y Servicio Ruta del Sur, S.A.

SOLO CONSULTA
SOLO CONSULTA
SOLO CONSULTA

de C.V. y Servicio San Francisco Acatepec, S.A. de C.V. y Camino Real de San Andrés, S.A. de C.V. Providencias Precautorias Oral Mercantil Acuerdo. 1 Acdo. Núm. Exp. 102/2024.

Banco Santander México Sa Institución de Banca Múltiple Grupo Financiero Santander México vs. Grupo Industrial Chezbe S.A. de C.V. y Flores Álvarez José. Ejecutivo Mercantil Oral Mercantil Ampara y Protege. 1 Acdo. en Cuaderno_Amparo_Act. Núm. Exp. 58/2022.

BBVA México Sa Institución de Banca Múltiple Grupo Financiero BBVA México vs. Flores Dosal Guilevaldo Martín. Ejecutivo Mercantil Acuerdo. 1 Acdo. en Expedientillo. Núm. Exp. 170/2022.

BBVA México, S.A., Institución de Banca Múltiple, Grupo Financiero BBVA México vs. Torres Wister Eddy Noel. Resc. de Contrato Oralidad Mercantil Prevención. 1 Acdo. Núm. Exp. 642/2025.

Bien para Bien, Sociedad Anónima, Promotora de Inversión de Capital Variable, Sociedad Financiera de Objeto Múltiple, Entidad No Regulada (En su Carácter de Fiduciaria del Fideicomiso Irrevocable de Garantía Con Derecho de Revisión Número vs. Meunier Maasberg Mariana y Meunier Maasberg Gabriela. Oral Mercantil Acuerdo. 1 Acdo. en Amparo. Núm. Exp. 285/2021 309/2025-Vii.

Caja de Ahorro de Los Telefonistas S.C. de Ap de R.L. de C.V. vs. Junco Mendoza José Carlos y Junco Mendoza María Magdalena. Oral Mercantil No Ampara Ni Protege. 1 Acdo. en Amparo. Núm. Exp. 475/2024 Directo Parte Actora.

Cibanco Sociedad Anónima Institución de Banca Múltiple Actuando en su Carácter de Fiduciario en el Fideicomiso F/00241 vs. Anguiano Alcalá Ma Inés y Flores Anguiano Rocío. Oral Mercantil Inhibición. 1 Acdo. Núm. Exp. 685/2025.

Gómez Dorantes Claudia Irasema vs. Facicasa S.A. de C.V. Sofom Enr y Reyes Duarte Miguel Ángel. Ejecutivo Mercantil No Ampara Ni Protege. 1 Acdo. en Amparo. Núm. Exp. 508/2024 Amparo Directo Actor Sent 28 Ene.

Gómez Dorantes Claudia Irasema vs. Facicasa S.A. de C.V. Sofom Enr y Reyes Duarte Miguel Ángel. Ejecutivo Mercantil No Ampara Ni Protege. 1 Acdo. en Amparo. Núm. Exp. 508/2024 Amparo Directo Demandada.

Grupo Textiles Rimbo S.A. de C.V. vs. Banca Mifel Sa Institución de Banca Múltiple Grupo Financiero Mifel. Oral Mercantil Acuerdo. 4 Acdos. en Amparo. Núm. Exp. 98/2023 Amparo Indirecto 754/2024-Viii.

Instituto Mexicano del Seguro Social vs. Pedroza Miranda Raúl. Oral Civil Acuerdo. 1 Acdo. en Amparo. Núm. Exp. 298/2025 Directo Actor.

Lugo García Laura Elena vs. Intermediación Inmobiliaria Gutza S.A. de C.V. y Gutiérrez Alcántara José Ángel Rodolfo. Oral Mercantil Sobreseimiento. 1 Acdo. en Amparo. Núm. Exp. 388/2024 Indirecto 103/2025-III.

Rdr Espacios S.A. de C.V. vs. Vvj Proyecto Sapi de C.V. Oral Mercantil Acuerdo. 2 Acdos. Núm. Exp. 52/2025.

NO PUBLICADO

Ubaldo Sierra María del Carmen Araceli vs. Ubaldo Sierra Socorro Leticia. Oral Civil Acuerdo. 2 Acdos. Núm. Exp. 198/2024.

AUDIENCIA

Flores Blancas Helida vs. Granados Rioja Ángel Javier y También Conocido como Ángel Granados Rioja. Oral Mercantil. 1 Audiencia. Núm. Exp. 275/2025.

SENTENCIA DEFINITIVA DEL 14 DE JULIO DEL 2025

Flores Blancas Helida vs. Granados Rioja Ángel Javier y También Conocido como Ángel Granados Rioja. Oral Mercantil 1 Núm. Exp. 275/2025

EL SECRETARIO DE ACUERDOS
LIC. JORGE EDUARDO SÁNCHEZ ARCEO

SECRETARÍA "C"
ACUERDOS DEL 14 DE JULIO DEL 2025

Banco Santander México S.A. Institución de Banca Múltiple Grupo Financiero Santander México vs. Torres Fermín Luis. Providencias Precautorias Mercantil Expedientillo. 1 Acdo. Núm. Exp. 733/2023.

Gómez Dieter Karina vs. Tecnología Rappi Sapi de C.V. y Trans Unión de México Sa Sic. Otros Oralidad Mercantil Acuerdo. 1 Acdo. Núm. Exp. 803/2024.

Montesinos Celis Carlos Alberto vs. Banco Nacional de México Sociedad Anónima Institución de Banca Múltiple Grupo Financiero Citibanamex. Otros Oralidad Mercantil Acuerdo. 2 Acdos. Núm. Exp. 209/2024.

Secreto. Ejecutivo Mercantil Oral Oralidad Mercantil Acuerdo. 1 Acdo. Núm. Exp. 766/2022.

Tecnologías Rappi S.A. P. I. de C.V. vs. Goda Alimentos S.A. de C.V. Resc. de Contrato Oralidad Mercantil Acuerdo. 1 Acdo. Núm. Exp. 123/2024.

Tecnologías Rappi S.A. P. I. de C.V. vs. Goda Alimentos S.A. de C.V. Resc. de Contrato Oralidad Mercantil Amparo. 1 Acdo. en Amparo. Núm. Exp. 123/2024 Directo Parte Actora.

EL SECRETARIO DE ACUERDOS
LIC. DAVID HUERTA ATRIANO

DÉCIMO DE LO CIVIL DE PROCESO ORAL

SECRETARÍA "A"
ACUERDOS DEL 14 DE JULIO DEL 2025

Avanfarm S.A. de C.V. vs. Provet Laboratorios S.A. de C.V. Oral Mercantil Oral Mercantil Autorizaciones. 1 Acdo. Núm. Exp. 333/2023.

Barrera Aldama Miguel Francisco y Magana Godínez Gregorio Armando vs. Viloria López Víctor. Oral Civil Oral Civil. Devuelve Minutas y Se Ordena Oficio. 1 Acdo. Núm. Exp. 732/2022.

Barrera Aldama Miguel Francisco y Magana Godínez Gregorio Armando vs. Viloria López Víctor. Oral Civil Amparo Indirecto 836/2025-I. 1 Acdo. en Cuaderno_Amparo_Act. Núm. Exp. 732/2022 10-07/2025 Amp. 836-2025.

BBVA México Sa Institución de Banca Múltiple Grupo Financiero BBVA México vs. Morales Estrella Andrea Areli. Otros Oralidad Mercantil Oral Mercantil Debera Estarse. 1 Acdo. Núm. Exp. 432/2024.

Bolaina Brito Estrella de Los Santos vs. Axa Seguros S.A. de C.V. Oral Mercantil Oral Mercantil. Periro Acepta Cargo. 1 Acdo. Núm. Exp. 431/2023.

Express Forte Internacional S.A. de C.V. vs. Pantrans, S.A. de C.V. Oral Mercantil Oficio Concurso Mercantil. 1 Acdo. Núm. Exp. 573/2023.

Flores Salgado Daniel Rodolfo. Oral Mercantil Amparo. 1 Acdo. en Amparo. Núm. Exp. 1248/2024 Amparo 1248/2024-Loc.

Herycam Arq Actual Sociedad Anónima de Capital Variable vs. Colliers Coordinación de Proyectos Sociedad Anónima de Capital Variable. Oral Mercantil Oral Mercantil Debera Estarse. 1 Acdo. Núm. Exp. 432/2025.

HSBC México, S.A., Institución de Banca Múltiple, Grupo Financiero HSBC División Fiduciaria en su Carácter de Fiduciario en el Fideicomiso No. F/234036 vs. Pablo Guillermo Valdez Zepeda. Oral Mercantil Oral Mercantil Oficio. 1 Acdo. Núm. Exp. 302/2016.

Lease For You S.A. de C.V. vs. Orihuela Flores Daniel y Reyes Pérez José Antonio. Providencias Precautorias Oral Mercantil Providencias Precautorias. Exhiben Convn. de Transacción. 1 Acdo. Núm. Exp. 403/2025.

Secreto. Ejecutivo Mercantil Ejecutivo Mercantil. Ced. Not. Sin Diligenciar. 1 Acdo. Núm. Exp. 332/2025.

Secreto. Ejecutivo Mercantil Ejecutivo Mercantil. Aclare. 1 Acdo. Núm. Exp. 351/2025.

Secreto. Ejecutivo Mercantil Recogen Documentos Destrucción. 1 Acdo. Núm. Exp. 510/2025.

Secreto. Ejecutivo Mercantil Ejecutivo Mercantil Una Vez. 1 Acdo. Núm. Exp. 640/2024.

Secreto. Ejecutivo Mercantil Ejecutivo Mercantil. Prevención. 1 Acdo. Núm. Exp. 691/2025.

Secreto. Ejecutivo Mercantil Requerimiento. 1 Acdo. Núm. Exp. 692/2025.

Secreto. Ejecutivo Mercantil Ejecutivo Mercantil. Prevención. 1 Acdo. Núm. Exp. 693/2025.

Valdez Ortiz Alfredo Adair vs. Nueva Walmart de México S. de R. L. de C.V. Cump. de Contrato Oralidad Mercantil Oral Mercantil. Revoca Domicilio. 1 Acdo. Núm. Exp. 632/2024.

LA SECRETARIA DE ACUERDOS
LIC. KARLA VANESA PONCE MERAZ

SECRETARÍA "B"
ACUERDOS DEL 14 DE JULIO DEL 2025

Robles Rivera Jorge Arath vs. José Mauricio Rivas Argüelles. Oral Mercantil Oral Mercantil Formese Expedeintillo. 1 Acdo. Núm. Exp. 256/2016.

Secreto. Ejecutivo Mercantil Oral Mercantil Ejecutivo Mercantil Oral No Ha Lugar. 1 Acdo. Núm. Exp. 224/2025.

SOLO CONSULTA
SOLO CONSULTA
SOLO CONSULTA

Secreto. Oral Mercantil Oral Mercantil Inc. de Providencias Precautorias Turnar Sentencia. 1 Acdo. en Incidente. Núm. Exp. 544/2025 Inc. de Providencias Precautorias.
Secreto. Ejecutivo Mercantil Oral Mercantil Ejecutivo Mercantil Oral Ratificar Firma. 1 Acdo. Núm. Exp. 596/2025.
Secreto. Ejecutivo Mercantil Ratif. de Firma. 2 Acdos. Núm. Exp. 615/2025.
Secreto. Providencias Precautorias Mercantil Requerimiento. 1 Acdo. Núm. Exp. 706/2025.

LA SECRETARIA DE ACUERDOS
LIC. MARÍA LIZBETH HERNÁNDEZ ESPINOZA

SECRETARÍA "C"
ACUERDOS DEL 14 DE JULIO DEL 2025

Banco Santander México, S.A., Institución de Banca Múltiple, Grupo Financiero Santander México vs. Grupo Peraleza, S.A. de C.V. y Aguilar Aguirre Sofía Guillermina y Flores López Claudia. Ejecutivo Mercantil Oral Mercantil Ejecutivo Mercantil Oral Recepción Oficio Domicilio. 1 Acdo. Núm. Exp. 608/2022.
Barrera Morfín Kristian vs. Alvarado Cabrera Viktor Manuel y Flores Salgado Daniel Rodolfo. Oral Civil Oral Civil Deberá Estarse. 1 Acdo. Núm. Exp. 557/2025.
Caja de Previsión de la Policía Preventiva de la Ciudad de México vs. Santiago Ruíz Fernando Gustavo. Oral Civil Oral Civil Requerimiento. 1 Acdo. Núm. Exp. 698/2025.
Palma Morales Andrés Alejandro y Bermejo López Alejandro vs. Rodolfo López Hernández y Lucero Castillo Zamora. Juris. Voluntaria Familiar Ejecutivo Mercantil Oral Turnar para Sent. Interlocutoria. 1 Acdo. Núm. Exp. 157/2021.
Panificadora Jai S.A. de C.V. vs. HSBC México Sa Institución de Banca Múltiple Grupo Financiero HSBC México. Oral Mercantil Oral Mercantil Entrega Cheque Caja. 1 Acdo. Núm. Exp. 999/2024.
Secreto. Ejecutivo Mercantil Ejecutivo Mercantil Una Vez. 1 Acdo. Núm. Exp. 679/2025.

LA SECRETARIA DE ACUERDOS
LIC. MA. TERESA MORA CRUZ

DÉCIMO PRIMERO DE LO CIVIL DE PROCESO ORAL

SECRETARÍA "A"
ACUERDOS DEL 14 DE JULIO DEL 2025

Aguilar Herrera Esperanza vs. Nieto Gracia Ana Linda Karen y Nieto Gracia Manuel. Otros Oralidad Civil Admisorio. 1 Acdo. Núm. Exp. 604/2025.
Almaraz Romero Xavier Alfredo vs. Inmobiliaria Force Construction Green Pc S.A. de C.V. Otros Oralidad Mercantil Computo 3d Docs. 1 Acdo. Núm. Exp. 691/2025.
Distribuidor Mayorista Nexsys de México S de R.L. de C.V. antes Distribuidor Mayorista Nexsys de México S.A. de C.V. vs. Wynnmex Technologies. Otros Oralidad Mercantil Admisorio. 1 Acdo. Núm. Exp. 597/2025 Expediente.
Hernández Martínez su Sucesión Guadalupe vs. Pacheco Chávez Ricardo. Otros Oralidad Mercantil Prevención. 1 Acdo. Núm. Exp. 617/2025.
Inmobiliaria Price Center S. C vs. Mugrabi Simantob Emy. Otros Oralidad Mercantil Conflicto Competencial. 1 Acdo. Núm. Exp. 421/2025.
Intellignos By Havas S.A. de C.V. vs. Media Deportes México S. de R. L. de C.V. Otros Oralidad Mercantil Computo para Contestar. 2 Acdos. Núm. Exp. 461/2025.
Laboratorios Sifi de México S.A. de C.V. vs. 3d Pharma S de R.L. de C.V. Otros Oralidad Mercantil Oficio Federales Duplicado. 1 Acdo. en Amparo. Núm. Exp. 77/2023 Amparo Indirecto 363/2025-LII.
Lgf Occidente S.A. de C.V. Sofom Enr vs. Sbmg Venture Capital Sapi de C.V. Oral Mercantil Oficio Al Archivo. 1 Acdo. en Expedientillo. Núm. Exp. 401/2023 Expedientillo.
Manríquez Rivas Julio César vs. Hernández Romero César Andrés y Arellano Rivero Fátima Guadalupe. Providencias Precautorias Oral Mercantil Acumulación Providencias. 1 Acdo. Núm. Exp. 401/2025.
Rodríguez Salazar Itze Nalleli vs. Juárez Sánchez Alberto. Medios Preparatorios a Juic. Ejecutivo Mercantil Oral Oralidad Mercantil No Exhibe Traslado. 1 Acdo. Núm. Exp. 267/2025.
Secreto. Ejecutivo Mercantil Computo 90 D. 1 Acdo. Núm. Exp. 264/2025.
Secreto. Ejecutivo Mercantil Actualizar Cedula. 1 Acdo. Núm. Exp. 284/2025.
Secreto. Ejecutivo Mercantil Reserva Incidente. 1 Acdo. Núm. Exp. 444/2025.
Secreto. Providencias Precautorias Oral Mercantil Exhibe Fianza-Girar Siara. 1 Acdo. Núm. Exp. 457/2025.
Secreto. Ejecutivo Mercantil No Exhibe Traslado. 1 Acdo. Núm. Exp. 547/2025.
Secreto. Ejecutivo Mercantil Oral Oralidad Mercantil Una Vez que Exhiba Pago. 1 Acdo. en Incidente. Núm. Exp. 561/2024 Inc. de Providencias Precautorias.
Secreto. Providencias Precautorias Oral Mercantil Computo 90 D. 1 Acdo. Núm. Exp. 571/2025.
Secreto. Providencias Precautorias Oral Mercantil Computo 3d Prev. 1 Acdo. Núm. Exp. 610/2025.
Secreto. Ejecutivo Mercantil Computo 3d. 1 Acdo. Núm. Exp. 611/2025.
Secreto. Ejecutivo Mercantil Desahogo Extemporáneo. 1 Acdo. Núm. Exp. 617/2024.
Secreto. Ejecutivo Mercantil Computo 3d Docs. 1 Acdo. Núm. Exp. 684/2025.
Secreto. Ejecutivo Mercantil Admisorio. 1 Acdo. Núm. Exp. 694/2025.
Secreto. Providencias Precautorias Oral Mercantil Desechamiento No Cumple Requisitos. 1 Acdo. Núm. Exp. 697/2025.
Secreto. Ejecutivo Mercantil Admisorio. 1 Acdo. Núm. Exp. 700/2025.
Secreto. Ejecutivo Mercantil Requerimiento de Docs. 1 Acdo. Núm. Exp. 707/2025.
Secreto. Ejecutivo Mercantil Computo 90 D. 1 Acdo. Núm. Exp. 787/2024.
AUDIENCIA
Carral Dávila Carlos vs. Banco Nacional de México Sociedad Anónima, Integrante del Grupo Financiero Banamex y Trans Unión de México, S.A., Sociedad de Información Crediticia vs. Tarjetas Banamex S.A. de C.V. Sofom E. R. Acta Aud. de Juic. Otros Oralidad Mercantil. 1 Audiencia. Núm. Exp. 954/2024.
SENTENCIA DEFINITIVA DEL 14 DE JULIO DEL 2025
Carral Dávila Carlos vs. Banco Nacional de México Sociedad Anónima, Integrante del Grupo Financiero Banamex y Trans Unión de México, S.A., Sociedad de Información Crediticia vs. Tarjetas Banamex S.A. de C.V. Sofom E. R. Otros Oralidad Mercantil Sent. Def. 1 Núm. Exp. 954/2024

LA SECRETARIA DE ACUERDOS POR MINISTERIO DE LEY
LIC. ABIGAIL ARTEAGA HERNÁNDEZ

SECRETARÍA "B"
ACUERDOS DEL 14 DE JULIO DEL 2025

Arias Sánchez Francisco Alejandro vs. Ferreyra López José Carlos. Otros Oralidad Civil Contestación y Cesa Juic. Oral Civil. 1 Acdo. Núm. Exp. 528/2025 Expediente.
Autofinanciamiento México, S.A. de C.V. vs. Yazmín Olan Delgado, Candelaria Torres Sánchez, Heber Bernardo Torres y Jacob Bernardo Naranjo. Oral Mercantil No Se Acuerda de Conformidad. 2 Acdos. Núm. Exp. 315/2018.
Banco Mercantil del Norte, Sociedad Anónima, Institución de Banca Múltiple, Grupo Financiero Banorte vs. Comercializadora en Alimentos el Che S.A. de C.V. y Rodríguez Servín José Omar. Ejecutivo Mercantil Oral Oralidad Mercantil Razon Diligenciada. 1 Acdo. Núm. Exp. 168/2022.
Bancoppel Sociedad Anónima, Institución de Banca Múltiple vs. Jugueteros Mexicanos, Sociedad Anónima de Capital Variable, y Guízar González Enrique y Guízar González Daniel. Otros Oralidad Mercantil Autorizaciones. 1 Acdo. Núm. Exp. 835/2024.
BBVA México S.A. Institución de Banca Múltiple, Grupo Financiero BBVA México vs. Artiaga Walther Mónica Cecilia. Otros Oralidad Mercantil Prevención. 1 Acdo. Núm. Exp. 648/2025.
Daimler Financial Services México Sociedad de Responsabilidad Limitada de Capital Variable vs. Madrigal Benavides Claudia. Ejecutivo Mercantil Oral Oralidad Mercantil Ampliación de Embargo. 1 Acdo. Núm. Exp. 148/2023.

SOLO CONSULTA
SOLO CONSULTA
SOLO CONSULTA

Daimler Financial Services México, Sociedad de Responsabilidad Limitada de Capital Variable vs. Miranda González Amauri. Ejecutivo Mercantil Oral Oralidad Mercantil Ratifican Firmas para Aprobar Convenio. 1 Acdo. Núm. Exp. 215/2025.

Facio Caballero José Luis vs. Pantrans S.A. de C.V. Otros Oralidad Mercantil Oficio Federales-Girar Oficio. 1 Acdo. Núm. Exp. 385/2024.

Figueroa Rodríguez Carlos vs. BBVA México S.A. Institución de Banca Múltiple, Grupo Financiero BBVA México. Otros Oralidad Mercantil Cómputo 8 Días Documentos. 2 Acdos. Núm. Exp. 500/2025.

Hernández Ramos Carlos Alberto vs. Altamirano Medina Daniel. Ejecutivo Mercantil Oral Oralidad Mercantil Exhibe Avalúo. 2 Acdos. Núm. Exp. 358/2022.

Jemeh Cys S.A. de C.V. vs. Industria de Ingeniería S.A. de C.V. Otros Oralidad Mercantil Cómputo 9 Días. 1 Acdo. Núm. Exp. 420/2025.

Maks Capital S.A. P. I. de C.V. Sofom E. N. R vs. Gd Trailers S.A. de C.V. y Mussali Sacal Carlos y Mussali Casaab Adolfo. Ejecutivo Mercantil No Ha Lugar (Devuelve Traslados y Cédulas). 1 Acdo. Núm. Exp. 422/2025.

Martínez Juárez Rodolfo vs. Herrera Rojas Miguel. Ejecutivo Mercantil Contestación de Demanda. 1 Acdo. Núm. Exp. 372/2025.

Mata Juárez Antonio vs. Net & Services Trantor S.A. de C.V. Otros Oralidad Mercantil Informe Secretaría de Economía. 1 Acdo. Núm. Exp. 692/2024.

Secreto. Ejecutivo Mercantil Se Entabla Demanda contra el Aval. 1 Acdo. Núm. Exp. 232/2025 Expediente.

Secreto. Ejecutivo Mercantil Cómputo Tres Días. 1 Acdo. en Incidente. Núm. Exp. 232/2025 Inc. de Providencias Precautorias.

Secreto. Ejecutivo Mercantil Se Admiten Providencias Precautorias y Pasa a Sent. Interlocutoria. 1 Acdo. en Incidente. Núm. Exp. 315/2025 Inc. de Providencias Precautorias.

Secreto. Ejecutivo Mercantil Se Actualiza Suerte Principal-Girar Exhorto. 1 Acdo. Núm. Exp. 385/2025 Expediente.

Secreto. Ejecutivo Mercantil Desistimiento. 1 Acdo. Núm. Exp. 402/2024.

Secreto. Providencias Precautorias Mercantil Se Autoriza Notif. por Edictos. 1 Acdo. Núm. Exp. 42/2024.

Secreto. Otros Oralidad Mercantil Emplazamiento. 1 Acdo. Núm. Exp. 420/2025.

Secreto. Otros Oralidad Mercantil Contestación, Vista y Se Acuerdan Promociones. 1 Acdo. Núm. Exp. 452/2025.

Secreto. Ejecutivo Mercantil Cómputo Tres Días. 1 Acdo. Núm. Exp. 608/2025.

Secreto. Ejecutivo Mercantil Autr. de Persona. 1 Acdo. Núm. Exp. 635/2025.

Secreto. Ejecutivo Mercantil Admisorio. 1 Acdo. Núm. Exp. 655/2025.

Secreto. Ejecutivo Mercantil Cómputo Tres Días. 1 Acdo. Núm. Exp. 688/2025.

Secreto. Ejecutivo Mercantil Cómputo Tres Días. 1 Acdo. Núm. Exp. 692/2025.

Secreto. Ejecutivo Mercantil Prevención. 1 Acdo. Núm. Exp. 695/2025.

Secreto. Ejecutivo Mercantil Prevención. 1 Acdo. Núm. Exp. 702/2025.

Secreto. Providencias Precautorias Oral Mercantil Admisorio. 1 Acdo. Núm. Exp. 705/2025.

Secreto. Otros Oralidad Mercantil Oficio Radiomovil. 1 Acdo. en Incidente. Núm. Exp. 835/2024 Inc. de Providencias Precautorias.

Secreto. Ejecutivo Mercantil Cómputo 90 Días. 1 Acdo. Núm. Exp. 928/2024.

Unifin Financiera, S.A. B. de C.V., (Anteriormente Unifin Financiera, Sociedad Anónima Bursátil de Capital Variable, Sociedad Financiera de Objeto Múltiple, Entidad No Regulada) vs. Joymar, S. P. R. de R. L. de C.V., y Ibarra Rocha José Martín y Ortega Maíz Rosa Estela y Ibarra Ortega José Martín. Otros Oralidad Mercantil Girar Exhorto. 1 Acdo. Núm. Exp. 252/2024.

Del Castillo Rosas Emilio Gerardo vs. Sosa Parada Gerardo Javier y Sosa Parada Óscar Alejandro y Orta Sosa José Iran. Juris. Voluntaria Mercantil Imposibilidad. 1 Acdo. Núm. Exp. 598/2025 Expediente.

AUDIENCIA

Pase Servicios Electrónicos S.A. de C.V. vs. Proveedora de Beneficios S.A. de C.V. Aud. en el Local del Juzgado Medios Preparatorios Mercantil. 1 Audiencia. Núm. Exp. 715/2024.

SENTENCIA INTERLOCUTORIA

Controladora de Negocios Comerciales S.A. de C.V. vs. Caballero García Karina Elizabeth y Elizalde Fuentes Jean. Providencias Precautorias Oral Mercantil Sent. Interl. (Recurso de Revocación) (Cumplimiento a Ejecutoria) 1 Núm. Exp. 850/2024

LA SECRETARIA DE ACUERDOS
LIC. BRENDA PAREDES ORTIZ

SECRETARÍA "C"
ACUERDOS DEL 14 DE JULIO DEL 2025

Amico Cap S.A. P. I. de C.V. Sofom E. N. R vs. Innovati Consulting Group S.A. de C.V. y Vera Ortiz Xóchitl. Ejecutivo Mercantil Oral Oralidad Mercantil Respuesta de BBVA. 4 Acdos. Núm. Exp. 413/2023.

Autofinanciamiento México S.A. de C.V. vs. Galindo Herrera Rafael y Herrera Silva Patricia Raquel y Galindo Castro Rafael y Galindo Herrera Marlene. Otros Oralidad Mercantil Manifestaciones. 1 Acdo. Núm. Exp. 516/2025.

Campos Marín Josefina vs. Rodríguez Hernández Moisés. Otros Oralidad Mercantil Precisa Dom. Elaborar Cedula. 1 Acdo. Núm. Exp. 189/2024.

Corporativo Laudex S.A. P. I. de C.V. Sofom E. N. R vs. Zepeda Ángeles Luis Humberto y Hernández García Guadalupe. Otros Oralidad Mercantil Computo 90 Días. 1 Acdo. Núm. Exp. 866/2024.

Equinix Querétaro S. de R. L. de C.V. vs. Park Development S. de R. L. de C.V. Otros Oralidad Mercantil Computo para Contestar la Demanda. 3 Acdos. Núm. Exp. 223/2025.

Gutiérrez Solórzano Samuel vs. A. N. A. Compañía de Seguros S.A. de C.V. Otros Oralidad Mercantil Recibe Cheque. 1 Acdo. en Otros. Núm. Exp. 619/2022 Tomo II.

Hauss Santisteban Carlos Bernardo vs. Galicia Villanueva Erik Iván y Martínez Morales Emilio Javier. Otros Oralidad Mercantil Autorización. 1 Acdo. Núm. Exp. 693/2024.

Heinz México S.A. de C.V. vs. Ahuic Global S.A. de C.V. Otros Oralidad Mercantil Manifestaciones. 1 Acdo. Núm. Exp. 656/2024.

Mexicana de Alta Comunicación Empresarial S.A. de C.V. vs. Aloherza S. C. y Somilleda Zamudio Uriel. Otros Oralidad Mercantil Notif. Aud. (Uriel). 2 Acdos. Núm. Exp. 129/2025.

Oropeza Beivide Beatriz Eugenia vs. Banco Azteca S.A. Institución de Banca Múltiple. Otros Oralidad Mercantil Comparecencia Entrega de Cheque. 1 Acdo. Núm. Exp. 686/2023.

Padilla Fernández Antonia Yolanda vs. Metlife México S.A. de C.V. antes Metlife México S.A. Oral Mercantil Pasa a Sent. Interlocutoria. 1 Acdo. en Amparo. Núm. Exp. 539/2023 Amparo Dem. Metlife México.

Padilla Fernández Antonia Yolanda vs. Metlife México S.A. de C.V. antes Metlife México S.A. Oral Mercantil Comparecencia Entrega de Cheque y Se Concluye. 1 Acdo. Núm. Exp. 539/2023 Tomo II.

Recovia S.A. de C.V. vs. Rosales Galván Elizabeth. Otros Oralidad Mercantil Computo para Exhibir Documentos. 1 Acdo. Núm. Exp. 686/2025.

Ruesga Vergara Julio Arturo vs. Sánchez Sánchez Omar Humberto. Ejecutivo Mercantil Oral Oralidad Mercantil Informe Ssc (Oriente). 5 Acdos. Núm. Exp. 299/2024.

Sánchez Iturbe Sergio Arturo vs. BBVA México S.A. Institución de Banca Múltiple, Grupo Financiero BBVA México y Banco Actinver, S.A. Institución de Banca Múltiple, Grupo Financiera. Otros Oralidad Mercantil Elaborar Nueva Cedula. 1 Acdo. Núm. Exp. 390/2025.

Secreto. Ejecutivo Mercantil Debera Estarse. 1 Acdo. Núm. Exp. 1029/2024.

Secreto. Providencias Precautorias Oral Mercantil Desistimiento de la Instancia. 1 Acdo. Núm. Exp. 259/2025.

Secreto. Ejecutivo Mercantil Actualizar Exhorto. 1 Acdo. Núm. Exp. 29/2025.

Secreto. Providencias Precautorias Oral Mercantil Manifestaciones. 1 Acdo. Núm. Exp. 349/2024.

Secreto. Ejecutivo Mercantil Convn. (Ratificar). 1 Acdo. Núm. Exp. 529/2025 Expediente.

Secreto. Ejecutivo Mercantil Oral Mercantil Computo para Ratificar. 1 Acdo. Núm. Exp. 590/2025 Expediente.

Secreto. Ejecutivo Mercantil Oral Oralidad Mercantil Exh. Sin Diligenciar. 1 Acdo. Núm. Exp. 600/2023.

Secreto. Ejecutivo Mercantil Desistimiento de la Instancia. 1 Acdo. Núm. Exp. 676/2024.

Secreto. Ejecutivo Mercantil Desistimiento del Incidente. 1 Acdo. en Incidente. Núm. Exp. 676/2024 Providencias Precautorias.

Secreto. Ejecutivo Mercantil Computo para Exhibir Documentos. 1 Acdo. Núm. Exp. 689/2025.

Secreto. Ejecutivo Mercantil Computo para Desahogar Exhibir Doc. 1 Acdo. Núm. Exp. 693/2025.

Secreto. Providencias Precautorias Oral Mercantil Computo 90 Días. 1 Acdo. Núm. Exp. 766/2024.

Si Vale México S.A. de C.V. vs. Versaglass S.A. de C.V. Otros Oralidad Mercantil Devuelven Exh. Sin Diligenciar Girar Oficios. 1 Acdo. Núm. Exp. 746/2024.

SOLO CONSULTA
SOLO CONSULTA
SOLO CONSULTA

Start Banregio, Sociedad Anónima de Capital Variable, Sociedad Financiera de Objeto Múltiple, Entidad Regulada, Banregio Grupo Financiero vs. Pérez Soto María de Los Ángeles. Otros Oralidad Mercantil Autorización. 1 Acdo. Núm. Exp. 69/2024.
Vargas Beristain También Conocido como Raúl Vargas Beristain Félix Raúl vs. Azafran S.A. Otros Oralidad Civil Notif. de Audiencia. 1 Acdo. Núm. Exp. 823/2024.
Villar Rosales Concepción vs. Ávila Pérez César y Vázquez Ayala Karina Marisol. Otros Oralidad Mercantil Notificaciones de Audiencia. 1 Acdo. Núm. Exp. 699/2024 Expediente.
Xylem Water Solutions México S de R.L. de C.V. vs. Construcciones y Trituraciones S.A. de C.V. Otros Oralidad Mercantil Informe Imss. 1 Acdo. Núm. Exp. 959/2024 Expediente.

EL SECRETARIO DE ACUERDOS
LIC. DAVID ROBERTO MERCADO ROJAS

DÉCIMO SEGUNDO DE LO CIVIL DE PROCESO ORAL

SECRETARÍA "A"
ACUERDOS DEL 14 DE JULIO DEL 2025

Banco Santander México S.A., Institución de Banca Múltiple Grupo Financiero Santander México vs. Fimbres Acuña Óscar Mario y Esquer Gálvez Anneth Zuleika y Tapia Campillo Hugo. Ejecutivo Mercantil Oral Mercantil Ejecutivo Mercantil Oral. 1 Acdo. Núm. Exp. 304/2023.
Barajas Pérez Neftalí Arturo vs. Romero Prado Norma Patricia. Ejecutivo Mercantil Ejecutivo Mercantil -Aud. Juzgado. 5 Acdos. Núm. Exp. 527/2024.
Caja de Previsión de la Policía Preventiva de la Ciudad de México vs. Almazán Gutiérrez Sergio. Oral Civil Oral Civil. 1 Acdo. Núm. Exp. 424/2025.
Cibanco Sa Institución de Banca Múltiple vs. De Jesús de Jesús Verónica. Ejecutivo Mercantil Ejecutivo Mercantil. 1 Acdo. Núm. Exp. 434/2025.
Cpa Desarrollos Energéticos Sustentables Sociedad de Responsabilidad Limitada de Capital Variable vs. Geotérmica para el Desarrollo Sapi de C.V. Oral Mercantil Amparo. 1 Acdo. en Amparo. Núm. Exp. 261/2024 Demandado.
Dagnino Álvarez Julio Andrés vs. Consejo de Asistencia Al Microemprendedor S.A. de C.V. Sfp. Oral Mercantil 1 Acdo. Núm. Exp. 684/2025.
El Palacio de Hierro S.A. de C.V. vs. Hernández Téllez Rafael. Oral Mercantil 1 Acdo. Núm. Exp. 671/2025.
High Process Ecológicos S.A. de C.V. vs. Grupo Constructor y Desarrollador de Puebla S.A. de C.V. Otros Oralidad Mercantil Oral Mercantil. 1 Acdo. Núm. Exp. 341/2022.
King Autobuses de México, Sociedad Anónima de Capital Variable vs. Sociedad Cooperativa de Transporte Urbano 20 de Noviembre Scl, y Ramos Flores Raúl y de la Garza Páez Vidal. Oral Mercantil Ejecutivo Mercantil Oral. 1 Acdo. Núm. Exp. 910/2024.
Líder Camion, Sociedad Anónima de Capital Variable vs. Sociedad Cooperativa de Transporte Urbano 20 de Noviembre Scl, y Castillo Martínez Erasto y de la Garza Páez Vidal. Oral Mercantil Ejecutivo Mercantil Oral. 1 Acdo. Núm. Exp. 911/2024.
Martínez Vega Víctor Hugo. Ord. Civil Expedientillo. 1 Acdo. en Expedientillo. Núm. Exp. 424/2025.
Nr Finance México S.A. de C.V. vs. Jaramillo Mora Víctor. Ejecutivo Mercantil 1 Acdo. Núm. Exp. 1041/2024.
Pastobras Sements Ltda vs. Importaciones y Representaciones Jaume S.A. de C.V. y Sendra Albores Jaime. Ejecutivo Mercantil Oral Mercantil Ejecutivo Mercantil Oral. 1 Acdo. Núm. Exp. 710/2022.
Red Amigo Dal Sapi de C.V. Sofom Enr vs. Mora Bolívar Gustavo Alberto. Ejecutivo Mercantil 1 Acdo. Núm. Exp. 51/2025.
Sanz Silvia Elvira. Oral Civil 1 Acdo. en Amparo. Núm. Exp. 597/2022.
Sarmiento García José Luis y Sarmiento Montesinos María José y Sarmiento Montesinos Jacobo vs. Metlife México S.A. Oral Mercantil Oral Mercantil. 1 Acdo. en Amparo. Núm. Exp. 111/2024 Dem.
Secreto. Ejecutivo Mercantil 1 Acdo. Núm. Exp. 527/2025.
Secreto. Ejecutivo Mercantil 1 Acdo. Núm. Exp. 547/2025.
Secreto. Ejecutivo Mercantil Oral Mercantil 1 Acdo. Núm. Exp. 601/2025.
Secreto. Ejecutivo Mercantil 1 Acdo. Núm. Exp. 607/2025.
Secreto. Ejecutivo Mercantil Oral Mercantil 1 Acdo. Núm. Exp. 674/2025.
Secreto. Ejecutivo Mercantil Oral Mercantil 1 Acdo. Núm. Exp. 677/2025.
Secreto. Ejecutivo Mercantil 1 Acdo. Núm. Exp. 681/2025.
Secreto. Ejecutivo Mercantil 1 Acdo. Núm. Exp. 687/2025.
Secreto. Ejecutivo Mercantil 1 Acdo. Núm. Exp. 691/2025.
Socafi, S.A. de C.V. vs. Navarro Anaya Víctor Federico y Navarro Anaya María Aurora. Ejecutivo Mercantil Ejecutivo Mercantil. 1 Acdo. Núm. Exp. 397/2024.
Unifin Financiera S.A. P. I. de C.V., Sofom, E. N. R., Ahora Unifin Financiera S.A. B. de C.V. vs. Samplex, S.A. de C.V. y Fernando Garza Guerra. Oral Mercantil 1 Acdo. Núm. Exp. 177/2021.

LA SECRETARIA DE ACUERDOS
LIC. LUZ EDITH VELARDE BERNAL

SECRETARÍA "B"
ACUERDOS DEL 14 DE JULIO DEL 2025

Secreto. Resc. de Contrato Oralidad Mercantil 1 Acdo. Núm. Exp. 180/2025.
Secreto. Providencias Precautorias Mercantil 2 Acdos. Núm. Exp. 482/2023.
Secreto. Ejecutivo Mercantil 1 Acdo. Núm. Exp. 520/2025.
Secreto. Oral Mercantil 2 Acdos. Núm. Exp. 535/2025.
Secreto. Ejecutivo Mercantil 1 Acdo. Núm. Exp. 562/2025.
Secreto. Ejecutivo Mercantil 1 Acdo. Núm. Exp. 578/2025.
SENTENCIA DEFINITIVA DEL 14 DE JULIO DEL 2025
Martínez González Karen vs. Gutiérrez García Elizabeth. Ejecutivo Mercantil 1 Núm. Exp. 712/2024

LA SECRETARIA DE ACUERDOS
LIC. VICKY VERÓNICA JUÁREZ CORONADO

SECRETARÍA "C"
ACUERDOS DEL 14 DE JULIO DEL 2025

Alcudia S.A. de C.V. vs. Citcocomex Group S de R.L. de C.V. y Fmi Proyects S de R.L. de C.V. y Energycocomex Sapi de C.V. y Grcocomex S de R.L. de C.V. y Psi Procegas Soluciones Integrales S.A. de C.V. Oral Mercantil 2 Acdos. Núm. Exp. 156/2024.
Desarrolladora y Comercializadora G Plus S.A. de C.V. vs. Proyecto Diseño e Instalaciones S.A. de C.V. y También Conocida como Prodisa y Garcia Jacobo Israel y Cruz Salazar Julio Jorge y Cruz Salazae Marisela Elizabeth y Cruz Salazar Thanya Xóchitl y Cruz Salazar Juan Antonio. Oral Mercantil 1 Acdo. Núm. Exp. 59/2025.
Promociones Bosques, S.A. de C.V. Oral Mercantil 1 Acdo. en Amparo. Núm. Exp. 299/2023 Bis. 4 D. C. 381/2024-13.
Reyna Saldaña María Elena vs. Hernández Baños María Olga. Oral Mercantil 1 Acdo. Núm. Exp. 353/2025.
Rodríguez Huerta María Guadalupe vs. Castro Ramírez Jéssica Elizabeth y Ramírez Montes de Oca Patricia. Ejecutivo Mercantil Oral Oralidad Mercantil 1 Acdo. Núm. Exp. 896/2024.
Secreto. Ejecutivo Mercantil Oral Mercantil 1 Acdo. Núm. Exp. 533/2023.
Audiencia
BBVA México, S.A., Institución de Banca Múltiple, Grupo Financiero BBVA México vs. Pérez Chavira Margarita Eugenia. Oral Mercantil. 1 Audiencia. Núm. Exp. 469/2023.
Cisneros Benítez Sandro Paolo vs. Mendoza Estrada Miguel Ángel. Ejecutivo Mercantil Oral Mercantil. 1 Audiencia. Núm. Exp. 89/2025.
Inmobiliaria y Arrendadora Noseti S.A. de C.V. vs. Banco del Bajío Sa Institución de Banca Múltiple. Oral Mercantil. 1 Audiencia. Núm. Exp. 226/2025.
Ríos Dionicio Hugo vs. Rodea García Martha Minerva. Oral Mercantil. 1 Audiencia. Núm. Exp. 316/2025.

LA SECRETARIA DE ACUERDOS
LIC. LUZ EDITH VELARDE BERNAL

DÉCIMO TERCERO DE LO CIVIL DE PROCESO ORAL

SECRETARÍA "A"
ACUERDOS DEL 14 DE JULIO DEL 2025

Adrián Obeso Alejandro vs. Pegaso Pcs S.A. de C.V. y Trans Unión de México Sa Sic y Circulo de Crédito S.A. de C.V. Sic. Otros Oralidad Mercantil Tramite. 1 Acdo. Núm. Exp. 271/2025.

SOLO CONSULTA
SOLO CONSULTA
SOLO CONSULTA

Anastacio Overseas Inc. vs. Synerplus S.A. de C.V. y Torreblanca Cruz Óscar y Rivas Guerra Carlos Ernesto. Otros Oralidad Mercantil Tramite. 1 Acdo. Núm. Exp. 667/2023.

Auto Amecah S.A. de C.V. vs. Ramírez Montante Ma de la Luz y Ramírez Castro Martín. Ejecutivo Mercantil Tramite. 1 Acdo. Núm. Exp. 1033/2024.

Autofinanciamiento México S.A. de C.V. vs. Enrique y Escalante Sierra Edilberto y Vawuez Cruz Rufina. Oral Mercantil Previene. 1 Acdo. Núm. Exp. 682/2025.

Banco Inbursa Sa Institución de Banca Múltiple Grupo Financiero Inbursa vs. Controladora Frondoso S.A. de C.V. y Steiner Aizenman Isaac y Steiner Aizenman Elías y Steiner Aizenman Rubén y Promociones y Construcciones Lomas Altas S.A. de C.V. y Fgi Residencias Queretenses Sapi de C.V. y Promotora Gf Puebla Sapi de C.V. y Inmobiliaria y Promotora la Enramada S.A. de C.V. Ejecutivo Mercantil Tramite. 1 Acdo. Núm. Exp. 109/2025.

Banco Mercantil del Norte Sa Institución de Banca Múltiple Grupo Financiero Banorte vs. Moron Medellín Eusebio Ricardo y Domínguez Valencia Marisela. Providencias Precautorias Oral Mercantil Tramite. 1 Acdo. Núm. Exp. 262/2024.

Banco Santander México S.A., Institución de Banca Múltiple Grupo Financiero Santander México vs. Correa Dorantes Jenifer Yael. Ejecutivo Mercantil Tramite. 1 Acdo. Núm. Exp. 928/2024.

BBVA México, S.A., Institución de Banca Múltiple, Grupo Financiero BBVA México vs. Szajowicz Ramírez Max Steven. Oral Mercantil Tramite. 1 Acdo. en Incidente. Núm. Exp. 58/2023 Providencia Prec.

Burmester S.A. de C.V. vs. Ecopincel S.A. de C.V. Oral Mercantil Tramite. 1 Acdo. Núm. Exp. 442/2025.

Carrera Truax José Antonio vs. Inmovent México Soluciones Patrimoniales S.A. de C.V. Otros Oralidad Civil Tramite. 1 Acdo. Núm. Exp. 76/2025.

Carto Rey S.A. de C.V. vs. Productos de Plástico. Ejecutivo Mercantil Oral Oralidad Mercantil Tramite. 1 Acdo. Núm. Exp. 856/2024.

Centro Botánico Azteca S.A. de C.V. vs. Dulcepharma S.A. de C.V. Oral Mercantil Tramite. 1 Acdo. Núm. Exp. 583/2025.

Corporativo Laudex Sapi de C.V. Sofom Enr vs. Rubio Vargas Kevin Isaid. Ejecutivo Mercantil Tramite. 1 Acdo. Núm. Exp. 289/2025.

Díaz Barriga Ricardo Salazar vs. García Rodríguez César. Oral Mercantil Tramite. 1 Acdo. Núm. Exp. 301/2021.

Distribuidora Liverpool, S.A. de C.V. Otros Oralidad Mercantil Tramite. 1 Acdo. Núm. Exp. 583/2024.

Freedom To Scale, S.A. de C.V., Sofom, E. N. R vs. Manzanas 11 11, S.A. de C.V. y Punto Fresco, S.A. de C.V. y Hernández Mendoza Alejandro y Hernández Ríos Neón. Ejecutivo Mercantil Tramite. 1 Acdo. Núm. Exp. 142/2025.

Gm Financial de México S.A. de C.V. Sociedad Financiera de Objeto Múltiple Entidad Regulada vs. Flores Eugenio Luis Alberto. Ejecutivo Mercantil Tramite. 1 Acdo. Núm. Exp. 460/2025.

HSBC México, Sociedad Anónima, Institución de Banca Múltiple, Grupo Financiero HSBC, División Fiduciaria Dentro del Fideicomiso F/243264 vs. Zenaida de Jesús Ramírez. Oral Mercantil Tramite. 1 Acdo. Núm. Exp. 322/2016.

Jotun México S.A. de C.V. vs. Marítima del Golfo de México y Subsidiarias para el Petróleo S.A. de C.V. antes Tmm División Marítima S.A. de C.V. Oral Mercantil Tramite. 2 Acdos. Núm. Exp. 298/2025.

Laboratorios Kener, S.A. de C.V. vs. Inteligencia Médica Edjen, S.A. de C.V. Oral Mercantil Tramite. 1 Acdo. Núm. Exp. 430/2025.

Litopos Producciones S de R.L. de C.V. vs. Promociones Antonio Peña S.A. de C.V. Otros Oralidad Mercantil Nva Cta. 1 Acdo. Núm. Exp. 304/2024.

Litopos Producciones S de R.L. de C.V. vs. Promociones Antonio Peña S.A. de C.V. Otros Oralidad Mercantil Tramite. 1 Acdo. en Amparo. Núm. Exp. 304/2024 Amp. Ind 716/2025.

Martino Yáber Alejandor Roberto vs. Banco Nacional de México Sa Integrante del Grupo Financiero Banamex y Tarjetas Banamex S.A. de C.V. Sofom Er Integrante del Grupo Financiero Banamex. Oral Mercantil 1 Acdo. Núm. Exp. 370/2023.

Monto Fácil Sociedad Anónima Promotora de Inversión de Capital Variable Sociedad Financiera de Objeto Múltiple Entidad No Regulada vs. Muñoz Martínez Mario Gabino. Ejecutivo Mercantil Tramite. 1 Acdo. Núm. Exp. 1039/2024.

Nr Finance México, S.A. de C.V. vs. Leyva Orduño Claudia Eloísa. Ejecutivo Mercantil Tramite. 1 Acdo. Núm. Exp. 577/2025.

Secreto. Ejecutivo Mercantil Turno. 1 Acdo. Núm. Exp. 109/2025.

Secreto. Ejecutivo Mercantil Previene. 1 Acdo. Núm. Exp. 685/2025.

Serrato Vaca Paola vs. Banco Nacional de México, Sociedad Anónima, Alexa Sánchez López, Delia Lomas Sánchez, Carmen Trinidad Salazar, Rafael Enríquez Medina y Eduardo Martínez Guadarrama. Oral Mercantil Tramite. 1 Acdo. Núm. Exp. 220/2021.

Silva Flores Juan José vs. Segura Valencia José. Oral Civil Tramite. 1 Acdo. Núm. Exp. 571/2023.

Sistema de Crédito Automotriz S.A. de C, V vs. Gallardo Piña José Alfredo. Ejecutivo Mercantil Tramite. 1 Acdo. Núm. Exp. 646/2025.

Sistema de Crédito Automotriz S.A. de C.V. vs. Moso Ignot Cristóbal y Ponce Bravo Saúl. Ejecutivo Mercantil Tramite. 1 Acdo. Núm. Exp. 880/2024.

Sistema de Crédito Automotriz S.A. de C.V. vs. Sánchez Pineda Jonathan Jesús. Ejecutivo Mercantil Tramite. 1 Acdo. Núm. Exp. 1021/2024.

Sofom Inbursa Sociedad Anónima de Capital Variable, Sofom Entidad Regulada, Grupo Financiero Inbursa vs. Casa del Tequila y Mariachi Sociedad Anónima de Capital Variable. Oral Mercantil Tramite. 1 Acdo. Núm. Exp. 466/2019.

Traffic thor Group S.A. de C.V. vs. Lalur S.A. de C.V. Oral Mercantil Sent Inter. 2 Acdos. Núm. Exp. 118/2025.

EL SECRETARIO DE ACUERDOS
LIC. HERIBRANT PEDRAZA MEZA

SECRETARÍA "B"
ACUERDOS DEL 14 DE JULIO DEL 2025

Adelanto Express S.A. de C.V. Sosfom Enr vs. Ruíz Lezcano Luis Felipe. Ejecutivo Mercantil 1 Acdo. Núm. Exp. 827/2024.

Artecola México S.A. de C.V. vs. Dapsa Pegamentos S.A. de C.V. y Tamayo Pino Miguel y Tamayo Pino Silvia. Otros Oralidad Mercantil 1 Acdo. en Expedientillo. Núm. Exp. 14/2024 Expedientillo.

Automotriz Geisha S.A. de C.V. vs. Enríquez Ugarte Angélica María y García García Daniel. Controversias de Arrendamiento Civil 1 Acdo. Núm. Exp. 698/2025.

Banco Santander México Sa Institución de Banca Múltiple Grupo Financiero Santander México vs. Ruíz Espinoza Rosa Elena. Ejecutivo Mercantil 1 Acdo. en Amparo. Núm. Exp. 905/2024 Amparo 78/2025-Vii.

BBVA México Sa Institución de Banca Múltiple Grupo Financiero BBVA México vs. Vázquez Chombo Andrés. Ord. Mercantil 1 Acdo. Núm. Exp. 140/2025.

BBVA México Sa Institución de Banca Múltiple Grupo Financiero BBVA México vs. Vázquez Chombo Andrés. Ord. Mercantil 1 Acdo. en Otros. Núm. Exp. 140/2025 Providencias Precautorias.

BBVA México Sociedad Anónima Institución de Banca Múltiple Grupo Financiero BBVA México vs. Cervantes García Lorena Raquel. Oral Mercantil 1 Acdo. Núm. Exp. 644/2025.

BBVA México Sociedad Anónima Institución de Banca Múltiple Grupo Financiero BBVA México vs. Chico Spamer Pablo Gómez. Otros Oralidad Mercantil 1 Acdo. Núm. Exp. 662/2025.

Carrillo González Luis Alberto vs. Promotora Atlamaya S.A. de C.V. y Crédito Inmobiliario S.A. de C.V. y Banco Azteca Sa Institucin de Banca Múltiple y Sociedad Hipotecaria Federal S.N.C. Institución de Banca de Desarrollo y Registro Público de la Propiedad y de Comercio de la Ciudad de México. Prescrip. Positiva Oralidad Civil 1 Acdo. Núm. Exp. 671/2022.

Carrillo González Luis Alberto vs. Promotora Atlamaya S.A. de C.V. y Crédito Inmobiliario S.A. de C.V. y Banco Azteca Sa Institucin de Banca Múltiple y Sociedad Hipotecaria Federal S.N.C. Institución de Banca de Desarrollo y Registro Público de la Propiedad y de Comercio de la Ciudad de México. Prescrip. Positiva Oralidad Civil 1 Acdo. en Amparo. Núm. Exp. 671/2022 Amparo 985/2024.

Cetelem S.A. de C.V. Sociedad Financiera de Objeto Múltiple Entidad Regulada vs. Sánchez Juárez Valentín. Ejecutivo Mercantil 1 Acdo. Núm. Exp. 488/2024.

Díaz Salinas María Eugenia vs. Hir Compañía de Seguros Sociedad Anónima de Capital Variable y Tertius Sociedad Anónima Promotora de Inversión, Entidad No Regulada. Oral Mercantil 1 Acdo. Núm. Exp. 674/2018.

Enkarios, S.A. de C.V. vs. Diferromex, S.A. de C.V. Oral Mercantil 1 Acdo. en Amparo. Núm. Exp. 185/2020 Amparo 1011/2024.

Enkarios, S.A. de C.V. vs. Diferromex, S.A. de C.V. Oral Mercantil 1 Acdo. en Amparo. Núm. Exp. 185/2020 Amparo 19/2025.

Enkarios, S.A. de C.V. vs. Diferromex, S.A. de C.V. Oral Mercantil 1 Acdo. en Otros. Núm. Exp. 185/2020 Tomo Ii.

Liverpool Pc, S.A. de C.V. vs. Espinoza Casillas Martina. Oral Mercantil 2 Acdos. Núm. Exp. 131/2025.

SOLO CONSULTA
SOLO CONSULTA
SOLO CONSULTA

Mojica Vázquez Jorge Eugenio vs. Banco Azteca Sa Institución de Banca Múltiple. Oral Mercantil 1 Acdo. Núm. Exp. 509/2023.
Parada Argueta Patricia vs. Ramírez Parada Érika Araceli y Ramírez Herrera Rodolfo. Reiv. Oralidad Civil 1 Acdo. en Amparo. Núm. Exp. 140/2022 Amp. 273/2023.
Parada Argueta Patricia vs. Ramírez Parada Érika Araceli y Ramírez Herrera Rodolfo. Reiv. Oralidad Civil 2 Acdos. en Otros. Núm. Exp. 140/2022 Segunto Tomo.
Roji Porrás Ricardo vs. Seguros Afirme S.A. de C.V. Afirme Grupo Financiero. Oral Mercantil 1 Acdo. Núm. Exp. 248/2025.
Sánchez Alonso Alejandro Fernando su Sucesión vs. Inmovent México Soluciones Patrimoniales S.A. de C.V. Juris. Voluntaria Oral Civil 1 Acdo. Núm. Exp. 959/2024.
Secreto. Ejecutivo Mercantil 1 Acdo. Núm. Exp. 221/2025.
Secreto. Ejecutivo Mercantil 1 Acdo. Núm. Exp. 308/2025.
Secreto. Ejecutivo Mercantil 1 Acdo. en Otros. Núm. Exp. 308/2025 Providencias Precautorias.
Secreto. Providencias Precautorias Oral Mercantil 1 Acdo. Núm. Exp. 557/2024.
Secreto. Providencias Precautorias Oral Mercantil 1 Acdo. Núm. Exp. 602/2024.
Secreto. Ejecutivo Mercantil 1 Acdo. Núm. Exp. 692/2024.
Secreto. Ejecutivo Mercantil 1 Acdo. Núm. Exp. 695/2025.
Si Vale México S.A. de C.V. vs. Soluciones Estratégicas de Capital S.A. de C.V. Otros Oralidad Mercantil 1 Acdo. Núm. Exp. 728/2024.
Sánchez Barranco Virginia vs. Montepio Luz Saviñon, Institución de Asistencia Privada. Oral Mercantil 1 Acdo. en Amparo. Núm. Exp. 491/2018 Amparo 968/2024.
Valle Redondo S.A. de C.V. vs. Prem Bev México Srl de C.V. Cump. de Contrato Oralidad Mercantil 1 Acdo. Núm. Exp. 593/2024.
Zita Alejandra Maza Guillén vs. Banco Inmobiliario Mexicano Sa Fiduciario del Fideicomiso 85100071. Oral Civil 2 Acdos. en Expedientillo. Núm. Exp. 146/2021 Expedientillo.

AUDIENCIA

Sofom Inbursa, Sociedad Anónima de Capital Variable, Sociedad Financiera de Objeto Múltiple, Entidad Regulada, Grupo Financiero Inbursa vs. Marín Paz Claudia. Otros Oralidad Mercantil. 1 Audiencia. Núm. Exp. 941/2024.

SENTENCIA DEFINITIVA DEL 14 DE JULIO DEL 2025

Ambriz Arroyo Jaime Leonel vs. Chávez Pliego Roberto. Oral Civil 1 Núm. Exp. 455/2023

LA SECRETARIA DE ACUERDOS
LIC. ARLEN VILLEGAS GÓMEZ

SECRETARÍA "C"
ACUERDOS DEL 14 DE JULIO DEL 2025

Apjusto, S.A. P. I de C.V. vs. Trendvisión Global, S.A. de C.V. y Valdez Rodríguez Jaime Leopoldo. Ejecutivo Mercantil 1 Acdo. Núm. Exp. 123/2025.
Banco Autofin México S.A., Institución de Banca Múltiple vs. Olvera Ortiz Rubén Emmanuel. Oral Mercantil 1 Acdo. Núm. Exp. 426/2025.
Caja de Previsión de la Policía Preventiva de la Ciudad de México vs. Salazar Valdés Julio César. Oral Civil 1 Acdo. Núm. Exp. 1041/2024.
Murillo Savi Daniel Alejandro. Oral Civil 1 Acdo. Núm. Exp. 742/2025 Amparo Loco.
S.C. Soft Private Limited Company vs. Jm Asesores y Servicios S.A. de C.V. Oral Mercantil 1 Acdo. Núm. Exp. 741/2022.
Secreto. Ejecutivo Mercantil 2 Acdos. en Incidente. Núm. Exp. 123/2025 Providencias Precautorias.
Secreto. Ejecutivo Mercantil 1 Acdo. Núm. Exp. 453/2025.
Secreto. Oral Mercantil 1 Acdo. en Incidente. Núm. Exp. 474/2025 Providencia Precautoria.
Secreto. Ejecutivo Mercantil 1 Acdo. Núm. Exp. 549/2025.
Soluciones Ambientales Sostenibles en Agua y Tecnología S.A. de C.V. vs. Soluciones Medioambientales en Agua Reuso y Tecnología S.A. de C.V. antes Suez Medio Ambiente México S.A. de C.V. Ejecutivo Mercantil 2 Acdos. Núm. Exp. 300/2025.
Trujillo Magaña Juan Carlos vs. Trujillo Figueroa Roberto. Oral Civil 1 Acdo. Núm. Exp. 528/2025.
Del Valle Hernández Horacio vs. Picacho Grupo Automotriz S.A. de C.V. Otros Oralidad Civil 1 Acdo. Núm. Exp. 738/2024.

NO PUBLICADOS

BBVA México Sociedad Anónima Institución de Banca Múltiple Grupo Financiero BBVA México vs. Cervantes García Lorena Raquel. Oral Mercantil 1 Acdo. Núm. Exp. 642/2025.
BBVA México Sociedad Anónima Institución de Banca Múltiple Grupo Financiero BBVA México vs. Chico Spamer Pablo Gómez. Otros Oralidad Mercantil 1 Acdo. Núm. Exp. 663/2025.
BBVA México Sociedad Anónima Institución de Banca Múltiple Grupo Financiero BBVA México vs. Escobedo Marquina Miguel Ángel. Oral Mercantil 1 Acdo. Núm. Exp. 621/2025.
Secreto. Ejecutivo Mercantil 1 Acdo. Núm. Exp. 591/2025.
Secreto. Ejecutivo Mercantil 1 Acdo. Núm. Exp. 597/2025.
Secreto. Ejecutivo Mercantil 1 Acdo. Núm. Exp. 609/2025.
Secreto. Ejecutivo Mercantil 1 Acdo. Núm. Exp. 627/2025.
Secreto. Ejecutivo Mercantil 1 Acdo. Núm. Exp. 633/2025.
Secreto. Ejecutivo Mercantil 1 Acdo. Núm. Exp. 690/2025.
Secreto. Ejecutivo Mercantil 1 Acdo. Núm. Exp. 696/2025.

LA SECRETARIA DE ACUERDOS
LIC. TANIA HAYDEE ORTIZ SALDAÑA

DÉCIMO CUARTO DE LO CIVIL DE PROCESO ORAL Y DE TUTELA DE DERECHOS HUMANOS DE LA CIUDAD DE MÉXICO

SECRETARÍA "A"
ACUERDOS DEL 14 DE JULIO DEL 2025

Arenas Ramírez Arturo vs. Zurich Santander Seguros México S.A. Oral Mercantil A. Cumplimiento. 1 Acdo. Núm. Exp. 181/2024.
Arenas Ramírez Arturo vs. Zurich Santander Seguros México S.A. Oral Mercantil A. Ampara y Protege. 1 Acdo. en Amparo. Núm. Exp. 181/2024 Interpuesto por Zurich Santander Seguros México, S.A. D. C. 97/2025.
Banco Autofin Sa Institución de Banca Múltiple vs. Martínez Espinosa Roberto. Oral Mercantil A. 1. Respuesta Oficio. 1 Acdo. Núm. Exp. 921/2024.
Brito Hernández Dania Elizabeth vs. Benítez García Ruth Rosalía. Oral Civil A. 1. Desecha. 1 Acdo. Núm. Exp. 713/2025.
González Quintero Jorge Alfredo vs. Banco Santander México Sa Institución de Banca Múltiple Grupo Financiero Santander México. Oral Mercantil A. 1. Desechado Om. 1 Acdo. Núm. Exp. 563/2025.
Operadora Omx, S.A. de C.V. vs. Peñafiel Bebidas, S.A. de C.V. Oral Mercantil A. 1. Razón Actuarial-Vista. 1 Acdo. Núm. Exp. 421/2024.
Secreto. Ejecutivo Mercantil Oral Mercantil A. Orden Copias. 1 Acdo. Núm. Exp. 431/2025.
Secreto. Providencias Precautorias Mercantil A. 1. Reconoce Personalidad y Autorización. 1 Acdo. Núm. Exp. 463/2025.
Secreto. Ejecutivo Mercantil A. 1. Desechado Em. 1 Acdo. Núm. Exp. 532/2025.
Secreto. Ejecutivo Mercantil A. 1. Desechado Em. 1 Acdo. Núm. Exp. 571/2025.
Secreto. Ejecutivo Mercantil A. 1. Desechado Em. 1 Acdo. Núm. Exp. 573/2025.
Secreto. Ejecutivo Mercantil A. 1. Desechado Em. 1 Acdo. Núm. Exp. 592/2025.
Secreto. Ejecutivo Mercantil A. 1. Desechado Em. 1 Acdo. Núm. Exp. 613/2025.
Secreto. Ejecutivo Mercantil A. 1. Desechado Em. 1 Acdo. Núm. Exp. 622/2025.
Secreto. Ejecutivo Mercantil A. 1. No Ha Lugar. 1 Acdo. Núm. Exp. 633/2025.
Secreto. Providencias Precautorias Mercantil A. Prov Prec. 1 Acdo. Núm. Exp. 642/2025.
Secreto. Ejecutivo Mercantil A. Prevención. 1 Acdo. Núm. Exp. 652/2025.
Secreto. Ejecutivo Mercantil A. 1. Turno-Cédula. 2 Acdos. Núm. Exp. 71/2024.
Secreto. Ejecutivo Mercantil A. 1. Respuesta Oficio. 1 Acdo. Núm. Exp. 893/2024.
Secreto. Ejecutivo Mercantil A. Nul. Emplaza. 1 Acdo. Núm. Exp. 911/2024.
Sony de México S.A. de C.V. vs. Publicidad y Comercializadora Froa S.A. de C.V. y Flores Rodríguez Óscar Alejandro y Flores Rodríguez José Arnulfo y Flores Rodríguez José Mario y Cotero Rodríguez Claudia. Oral Mercantil A. 1. Deberá Estarse. 2 Acdos. Núm. Exp. 120/2025.
Torres Oropeza Octavio y Zamora Ocon su Sucesión a Bienes de Érika vs. Qualitas Compañía de Seguros S.A. de C.V. Oral Mercantil A. Orden Entrega Cheque. 1 Acdo. Núm. Exp. 220/2022.

SOLO CONSULTA
SOLO CONSULTA
SOLO CONSULTA

Torres Salazar Raúl su Sucesión y Gallegos Navarrete Angelina vs. Citibanamex Seguros S.A. de C.V. Integrante del Grupo Financiero Citibanamex. Oral Mercantil A. 1. Deberá Estarse. 2 Acdos. Núm. Exp. 183/2024.

Unifin Financiera Sociedad Anónima Bursatil de Capital Variable Sociedad Financiera de Objeto Múltiple Entidad No Regulada vs. Roberto Emanuel Benavides Pando y Jeanett Aguirre Monge. Oral Mercantil A. Prev a Edictos. 1 Acdo. Núm. Exp. 741/2018.

SENTENCIA INTERLOCUTORIA

Hernández Ramírez Ernesto vs. Zeferino Alfredo Medina Lozano. Oral Civil A. Sent. Interl. 1 Núm. Exp. 100/2019

SENTENCIA DEFINITIVA DEL 14 DE JULIO DEL 2025

Martínez Hernández Óscar vs. Atrio de Chapala 26 S.A. de C.V. Oral Civil Sent. Def. Cump. 1 Núm. Exp. 12/2025

LA SECRETARIA DE ACUERDOS
LIC. CAROLINA FERNANDA TORRES COÍN

SECRETARÍA "B"
ACUERDOS DEL 14 DE JULIO DEL 2025

Angulo Martínez Elia vs. Chubb Seguros México S.A. Oral Mercantil B. 1. No Ampara Ni Protege. 1 Acdo. en Amparo. Núm. Exp. 246/2024 Interpuesto por Angulo Martínez Elia D. C. 780/2024.

Ap Servicios Financieros S.A. de C.V. vs. Casas Guerra Flor Paloma. Oral Mercantil B-Se Previene a la Actora. 1 Acdo. Núm. Exp. 1004/2024.

Banco Santander México, Sociedad Anónima, Institución de Banca Múltiple, Grupo Financiero Santander México vs. Spine Healt Solution S.A. de C.V. y Sánchez Guerrero Endrik. Ejecutivo Mercantil B-Ratif. de Convenio. 2 Acdos. Núm. Exp. 706/2024.

Banco Inmobiliario Mexicano, Sociedad Anónima, Institución de Banca Múltiple vs. Promotora Inteligente Sustentable Habitacional Pisha, Sociedad Anónima de Capital Variable y Garza Sánchez José Sergio. Oral Mercantil B. 1. Respuesta Oficio. 1 Acdo. Núm. Exp. 275/2024.

Banco Mercantil del Norte Sa Institución de Banca Múltiple Grupo Financiero Banorte vs. Skapparat Group S.A. de C.V. y Rozo Garzon Sandy Yadira. Ejecutivo Mercantil B-Se Agrega Ced. y Razón Actuarial. 2 Acdos. Núm. Exp. 375/2022 Tomo II.

BBVA México, Sociedad Anónima, Institución de Banca Múltiple, Grupo Financiero BBVA México vs. García Salazar Erick Mario. Oral Mercantil B-Se Previene a la Actora. 1 Acdo. Núm. Exp. 235/2025.

Bmw Financial Services de México, S.A. de C.V., Sofom, E. N. R vs. Bisogno Falcón Francisco Javier. Ejecutivo Mercantil Oral Mercantil B. 1. Se Desiste. 1 Acdo. Núm. Exp. 246/2023.

Chemical Additves de México, S.A. de C.V. vs. Home Choices, S.A. de C.V. Oral Mercantil a Lo Ordenado. 2 Acdos. Núm. Exp. 114/2023.

González Hernández Armando Jonathan vs. Cabrera Mendoza Martha Beatriz. Ejecutivo Mercantil B-Deberá Exhibir Certif. de Gravámenes. 1 Acdo. Núm. Exp. 256/2024.

Hispacold México, S.A. de C.V. vs. Frío Confort de Tamaulipas, S.A. de C.V. Oral Mercantil B-Turno. 1 Acdo. Núm. Exp. 46/2024.

HSBC México Sa Institución de Banca Múltiple Grupo Financiero HSBC vs. United Fruit Co S.A. de C.V. y de la Garza Arce Cynthia Lorena. Ejecutivo Mercantil Oral Mercantil B. 1. Sicor. 1 Acdo. Núm. Exp. 266/2025.

Industrias Polypro S.A. de C.V. vs. HSBC México Sa Institución de Banca Múltiple Grupo Financiero HSBC. Oral Mercantil B-Turno. 1 Acdo. Núm. Exp. 586/2024.

Industrias Polypro S.A. de C.V. vs. HSBC México Sa Institución de Banca Múltiple Grupo Financiero HSBC. Oral Mercantil B-Fórmese Cuad. de Amp. Indirecto-Turno. 1 Acdo. en Amparo. Núm. Exp. 586/2024 Interpuesto por Banca Múltiple, Grupo Financiero HSBC 833/2025.

Intercam Arrendadora, Sociedad Anónima de Capital Variable vs. Jorge Luis Candelaria Gamboa. Oral Mercantil B. 1. Turno -Oficio. 1 Acdo. Núm. Exp. 225/2020.

Lgf Occidente S.A. de C.V. Sofom Enr vs. López Escobar Wilfredo. Ejecutivo Mercantil B. 1. Turno Oficio. 1 Acdo. Núm. Exp. 155/2025.

Marena Equipamiento S.A. de C.V. vs. Cabrera Guzmán Francisco Daniel. Oral Mercantil B. 1. Cedula y Razon. 1 Acdo. Núm. Exp. 450/2025.

Maxime Philippe Maurice Marguerie vs. Nicolin Bienes Raíces, S.A. de C.V. y Solís Palacios María Isabel. Oral Mercantil B. 1. Cedula Estrados. 6 Acdos. Núm. Exp. 714/2022.

Miranda Domínguez Yusmaidy vs. Global Travelers Rewards, S.A. de C.V. a Través de su Representante Legal y en su Carácter de Fideicomisaria del Fideicomiso 85100447 y Banco Inmobiliario Mexicano, S.A. Institución de Banca Múltiple, en su Carácter de Fiduciario en el Contrato de Fideicomiso y de Administración 85100447 y Banco Monex, S.A., Institución de Banca Múltiple, Monex, Grupo Financiero, a Través de su Representante Legal y en su Carácter de Fideicomitente del Fideicomiso F/1805 y Leisure Partners, S.A. de C.V., a Través de su Representante Legal y en su Carácter de Fideicomitente del Fideicomiso F/1805. Oral Mercantil B. 1. Oficio Federal. 2 Acdos. en Amparo. Núm. Exp. 464/2022 Interpuesto por Yusmaidy Miranda Domínguez 657/2025-II.

Refrigeración Comercial y Restaurantera Refcor Sas de C.V. vs. Distribuidora de Alimentos Th. Oral Mercantil B-por Exhibida Fianza, Turno. 1 Acdo. en Amparo. Núm. Exp. 955/2024 Interpuesto por Distribuidora de Alimentos Th, S.A. de C.V. D. C. 414/2025.

Ricardez Cabrera Marcelino Mauricio vs. Capital Global Sapi de C.V. Sofom Enr. Juris. Voluntaria Civil B. 1. Respuesta Oficio. 3 Acdos. Núm. Exp. 64/2025.

Rubio Haramboure Gorka y Valdez Pacheco Serena Cynthia vs. Juez Vigésimo del Registro Civil de la Ciudad de México y Dirección General del Registro Civil de la Ciudad de México. Protección Efectiva de Derechos Tutela Efectiva de Derechos Humanos B-Se Precisa Auto. 1 Acdo. Núm. Exp. 516/2025.

Sandoval Vázquez Cira Magdalena vs. Tarjetas Banamex S.A. de C.V. Sofom Er Integrante del Grupo Financiero Banamex y Banco Nacional de México Sa Integrante del Grupo Financiero Banamex. Oral Mercantil B-por Exhibido Billete de Depósito, Vista a la Actora. 1 Acdo. Núm. Exp. 614/2024.

Secreto. Ejecutivo Mercantil B-Se Fija Nueva Garantía. 1 Acdo. Núm. Exp. 54/2025.

Secreto. Ejecutivo Mercantil B-Prevención Ejecutivo Mercantil Escrito. 1 Acdo. Núm. Exp. 646/2025.

Secreto. Ejecutivo Mercantil Oral Mercantil B-Turno. 1 Acdo. Núm. Exp. 894/2024.

Sofom Inbursa, S.A. de C.V., Sociedad Financiera de Objeto Múltiple, Entidad Regulada, Grupo Financiero Inbursa vs. Velarde Guerra Cintia Abril. Oral Mercantil B. 1. de Volución Documentos. 1 Acdo. Núm. Exp. 1045/2024.

Solares Ángelares Pablo Agustín y Chavarría Flores Susana y También Conocida como Susana Chavarría de Solares vs. Solares Chavarría Blanca Estela. Oral Civil B-Turno. 1 Acdo. Núm. Exp. 626/2023.

Solares Ángelares Pablo Agustín y Chavarría Flores Susana y También Conocida como Susana Chavarría de Solares vs. Solares Chavarría Blanca Estela. Oral Civil B-Se Informa Proveído. 4 Acdos. en Amparo. Núm. Exp. 626/2023 Amp. 475/2025-V Promovio por Eric Vargas Solares.

Toyota Financial Services México S.A. de C.V. vs. González Sosa Maricarmen. Ejecutivo Mercantil B. 1. Desecha. 1 Acdo. Núm. Exp. 586/2025.

LA SECRETARIA DE ACUERDOS
LIC. SILVIA SOTO ESCALANTE

SECRETARÍA "C"
ACUERDOS DEL 14 DE JULIO DEL 2025

Álvarez Hoth Graciela de Lourdes vs. Geos Telecom Sapi de C.V. y Morales Ayon Efraín y Rodríguez Hernández Mario Alberto y Cabrera Rincón Guillermina Elizabeth y López Alaniz Norman Hernán. Oral Mercantil C-Prevención. 1 Acdo. Núm. Exp. 689/2025.

BBVA México, Sociedad Anónima, Institución de Banca Múltiple, Grupo Financiero BBVA México vs. Núñez Santander Miguel Homero. Oral Mercantil C-Auto Admisorio. 1 Acdo. Núm. Exp. 648/2025.

BBVA México, Sociedad Anónima, Institución de Banca Múltiple, Grupo Financiero BBVA México vs. Núñez Santander Miguel Homero. Oral Mercantil B-Auto Admisorio. 1 Acdo. Núm. Exp. 649/2025.

BBVA México, Sociedad Anónima, Institución de Banca Múltiple, Grupo Financiero BBVA México vs. Pavony Rico Michael. Oral Mercantil C-Admite Demanda. 1 Acdo. Núm. Exp. 519/2025.

Caja de Previsión de la Policía Preventiva de la Ciudad de México vs. Sánchez Cervantes Elizabeth Lizet. Oral Civil C-Admite Oc. 1 Acdo. Núm. Exp. 588/2025.

Camacho Muñiz Francisco vs. Zurich Compañía de Seguros Sa y Caminos y Puentes Federales Capufe. Oral Mercantil C. 1. Turno -Exhorto. 2 Acdos. Núm. Exp. 327/2025.

Canseco Guillén Laura vs. Thona Seguros S.A. de C.V. Oral Mercantil C-Autr. de Personas. 2 Acdos. Núm. Exp. 67/2025.

Castillo Santes Nancy vs. Loera Ramos Jorge. Oral Civil C-Entrega de Billete de Depósito. 1 Acdo. Núm. Exp. 1049/2018 Tomo Dos.

SOLO CONSULTA
SOLO CONSULTA
SOLO CONSULTA

Cemex S.A. B. de C.V. vs. Grupo Tanat, S. de R. L. de C.V. y Carrizo Uribe Francisco Javier. Ejecutivo Mercantil C-Comparecencia. 1 Acdo. Núm. Exp. 608/2024.
Cibanco S.A. Institución de Banca Múltiple vs. Guerrero Reyes Juan Carlos. Ejecutivo Mercantil B. 1. Desecha. 1 Acdo. Núm. Exp. 615/2025.
Daimler Financial Services México S de R.L. de C.V. vs. Hernández Reyes José Antonio. Oral Mercantil C. 1. Razon -Turno Cédula. 1 Acdo. Núm. Exp. 318/2024.
Farca Charabati Moisés vs. Banca Mifel Sa Institución de Banca Múltiple Grupo Financiero Mifel División Fiduciaria Fideicomiso 630/20005. Oral Mercantil C-Auto Admisorio. 1 Acdo. Núm. Exp. 539/2025.
Fundación Rafael Donde Iap vs. Huerta Jaramillo Aarón. Oral Mercantil C. Desechado Om. 1 Acdo. Núm. Exp. 617/2025.
Galindo Villanueva Filomeno vs. Grupo Nacional Provincial Sab. Oral Mercantil C. Desechado Om. 1 Acdo. Núm. Exp. 549/2025.
Grupo Maya Protección Personal Privada y Empresarial S.A. de C.V. vs. Proyectos Inmobiliarios Cyr S.A. de C.V. Oral Mercantil C. Desechado Om. 1 Acdo. Núm. Exp. 590/2025.
HSBC México Sa Institución de Banca Múltiple Grupo Financiero HSBC vs. Becerra Prieto Miguel Ángel y Becerra Prieto Patricia y Casa Anbec S.A. de C.V. y Anbec Milenio S.A. de C.V. y Anbec Coinversiones S.A. de C y Grupo Anbec S.A. de C.V. Oral Mercantil C. 1. Turno -Exhorto. 3 Acdos. Núm. Exp. 990/2024.
Inésa Cozar Yuria vs. Servicios Profesionales de Enlaces Jurídicos S de R.L. de C.V. Oral Mercantil C. 1. Razon Actuarial -Vista. 1 Acdo. Núm. Exp. 488/2025.
Intercam Banco S.A., Institución de Banca Múltiple, Intercam Grupo Financiero vs. Abbey Meats, Sociedad de Responsabilidad Limitada de Capital Variable. Oral Mercantil B-Desecha. 1 Acdo. Núm. Exp. 637/2025.
Jiménez Ortiz Carlos Esteban vs. Mondragón Tamayo Julio. Oral Civil C. 1. Turno -Cédula. 1 Acdo. Núm. Exp. 190/2022.
León Morelli Agustín Orlando vs. Collado Romero Karla y Collado Romero Claudia y Romero y Frimont Flora Eugenio. Ejecutivo Mercantil Oral Mercantil C-Oficio de Defensoría Pública. 1 Acdo. Núm. Exp. 619/2024.
Moreno Téllez Guillermo Arturo y Juárez Martínez Jaqueline vs. Trujillo González José y Robles Ortiz María del Carmen. Ejecutivo Mercantil B-Admite Demanda. 1 Acdo. Núm. Exp. 558/2025.
Nacional Financiera Sociedad Nacional de Crédito Institución de Banca de Desarrollo como Fiduciaria en el Fideicomiso Denominado Fondo para el Desarrollo Social de la Ciudad de México vs. Olivares Gómez Lázaro y Olivares Gómez Antonio. Oral Mercantil C-Reconoc. de Personalidad. 1 Acdo. Núm. Exp. 227/2024.
Pérez Cortés Jorge vs. Seguros Banorte S.A. de C.V. Grupo Financiero Banorte. Oral Mercantil C. 1. Sicor. 2 Acdos. Núm. Exp. 309/2025.
Reyes Flores Ernesto vs. Axa Seguros S.A. de C.V. Oral Mercantil C-Aprueba Convenio. 1 Acdo. Núm. Exp. 649/2024.
Romero Sánchez Elizabeth vs. Perea Cortés Roberto. Oral Civil C. Fecha Preliminar. 1 Acdo. Núm. Exp. 258/2025.
Secreto. Providencias Precautorias Oral Mercantil C-Requerimiento de Copias. 1 Acdo. en Cuadernillo. Núm. Exp. 387/2025 Providencias Precautorias.
Secreto. Ejecutivo Mercantil C. Caducidad de la Instancia. 1 Acdo. Núm. Exp. 409/2024.
Secreto. Oral Mercantil C-Dada Nueva Cuenta Aclaración. 1 Acdo. en Otros. Núm. Exp. 467/2025 Providencias Precautorias.
Secreto. Providencias Precautorias Mercantil C-Girar Exhorto. 1 Acdo. Núm. Exp. 47/2025.
Secreto. Providencias Precautorias Mercantil C-Girar Oficios a Bancos. 1 Acdo. Núm. Exp. 547/2024.
Secreto. Ejecutivo Mercantil C. Desechado Em. 1 Acdo. Núm. Exp. 548/2025.
Secreto. Ejecutivo Mercantil C. 1. Copias Certificadas. 1 Acdo. Núm. Exp. 559/2025.
Secreto. Ejecutivo Mercantil C. Admis. Em. 1 Acdo. Núm. Exp. 569/2025.
Secreto. Ejecutivo Mercantil Oral Mercantil C-Deberá Estarse a Diverso Proveido. 2 Acdos. Núm. Exp. 577/2025.
Secreto. Ejecutivo Mercantil C. 1. Admis. Em de Proceso Escrito. 1 Acdo. Núm. Exp. 587/2025.
Secreto. Ejecutivo Mercantil C. 1. Desistimiento Em. 1 Acdo. Núm. Exp. 598/2025.
Secreto. Ejecutivo Mercantil C. 1. Desechado Em. 1 Acdo. Núm. Exp. 599/2025.
Secreto. Ejecutivo Mercantil C. 1. Desistimiento Em. 1 Acdo. Núm. Exp. 608/2025.
Secreto. Providencias Precautorias Mercantil C-Desecha. 1 Acdo. Núm. Exp. 619/2025.
Secreto. Ejecutivo Mercantil C-Admite Demanda. 1 Acdo. Núm. Exp. 629/2025.
Secreto. Ejecutivo Mercantil C-Desecha. 1 Acdo. Núm. Exp. 688/2025.
Secreto. Ejecutivo Mercantil C-Prevención. 1 Acdo. Núm. Exp. 700/2025.
Secreto. Ejecutivo Mercantil C-Fecha para Dilig. de Embargo-Local del Juzgado. 1 Acdo. Núm. Exp. 749/2023.
Secreto. Ejecutivo Mercantil C. 1. Turno -Exhorto. 1 Acdo. Núm. Exp. 749/2024.
Thona Seguros S.A. de C.V. vs. Infoasist Información y Asistencia S. de R. L. de C.V. Oral Mercantil C-Informe a Mp. 1 Acdo. Núm. Exp. 177/2022.
Tochijara Morales Víctor Alberto vs. Gestionadora de Carteras del Norte S.A. de C.V. y Trans Unión de México Sa Sic. Oral Mercantil C. 1. Desechado Om. 2 Acdos. Núm. Exp. 538/2025.
Valverde Guzmán Lorenzo vs. Eb Consultores Patrimoniales S.A. de C.V. Juris. Voluntaria Civil C. 1. Respuesta Oficio. 3 Acdos. Núm. Exp. 447/2023.
Whitaker México Business & Consulting S.A. de C.V. vs. Iws Services S de Lr de C.V. y Apeña Mercedes Manuel. Ejecutivo Mercantil C-Elaboración de Cédula. 1 Acdo. Núm. Exp. 427/2025.
Zárate Hernández Felipe vs. Intermediación Inmobiliaria Gutza S.A. de C.V. Oral Civil C. 1. Ratificar. 1 Acdo. Núm. Exp. 597/2025.

NO PUBLICADOS

Secreto. Providencias Precautorias Mercantil C-Acceso Sicor. 4 Acdos. Núm. Exp. 279/2025.
Secreto. Ejecutivo Mercantil Oral Oralidad Mercantil C. 1. Ratificar. 4 Acdos. Núm. Exp. 69/2022.

AUDIENCIAS

Gallegos Cuatecontzi Denisse Magdalena y Gallegos Cuateconzi Edgar Fernando vs. Magdalena Cuateconzi Bautista También Conocida como Magdalena Cuatecontzi Bautista y Gallegos Estrada Salomón Rodrigo. C-Aud. de Juic. Oc (Allanamiento) Oral Civil. 1 Audiencia. Núm. Exp. 437/2025.
Hernández Juárez Eduardo vs. Qualitas Compañía de Seguros S.A. de C.V. C. 1. Acta de Aud. de Juic. -Diferida Oral Mercantil. 1 Audiencia. Núm. Exp. 777/2024.

EL SECRETARIO DE ACUERDOS
LIC. ELOY CANTERA MONTIEL

DÉCIMO QUINTO DE LO CIVIL DE PROCESO ORAL Y DE TUTELA DE DERECHOS HUMANOS DE LA CIUDAD DE MÉXICO

SECRETARÍA "A"
ACUERDOS DEL 14 DE JULIO DEL 2025

Altaltium Real Estate Solutions S.A. de C.V. y Camacho Lazalde Mónica Victoria vs. Fomento Empresarial Lepezo S.A. de C.V. Sofom Enr. Oral Civil Una Vez que Mencione. 1 Acdo. Núm. Exp. 597/2025.
Baron Castillo Raúl vs. Hdi Seguros S.A. de C.V. Pago de Seguro Oralidad Mercantil Agrega Oficio. 1 Acdo. en Amparo. Núm. Exp. 681/2023.
Baron Castillo Raúl vs. Hdi Seguros S.A. de C.V. Pago de Seguro Oralidad Mercantil Debera de Notificarse. 2 Acdos. en Amparo. Núm. Exp. 681/2023 Indirecto.
BBVA México, S.A., Institución de Banca Múltiple, Grupo Financiero BBVA México vs. Torres Sánchez Isidro Arturo. Oral Mercantil Agregar Oficio. 1 Acdo. Núm. Exp. 57/2025.
Bp Estaciones y Servicios Energéticos S.A. de C.V. vs. Servicio Siglo XXI S.A. de C.V. Oral Mercantil Ordena Exhorto. 1 Acdo. Núm. Exp. 467/2024.
Caja de Previsión de la Policía Preventiva de la Ciudad de México vs. Salinas Merino Eva Angélica. Oral Civil Agregar Oficio. 2 Acdos. Núm. Exp. 501/2024.
Cedillo Hernández María Lourdes vs. BBVA Bancomer, Sociedad Anónima, Institución de Banca Múltiple, Grupo Financiero BBVA Bancomer. Oral Mercantil Pasa a Interlocutoria. 1 Acdo. Núm. Exp. 295/2019.
Compañía Mexicana de Traslado de Valores S.A. de C.V. vs. Origas S.A. de C.V. Oral Mercantil Agregar Exhorto. 1 Acdo. Núm. Exp. 924/2024.
Corporativo Laudex Sapi de C.V. Sofom Enr vs. López González Fátima y González Hernández Arisbetd Berenice. Oral Mercantil Autr. y Revocación. 1 Acdo. Núm. Exp. 387/2025.

SOLO CONSULTA
SOLO CONSULTA
SOLO CONSULTA

Corporativo Laudex, S.A. P. I de C.V. Sofom, E. N. R vs. Miguel Ángel Aguirre Vilchis. Oral Mercantil Reconoce Personalidad. 1 Acdo. en Expedientillo. Núm. Exp. 100/2019 Bis. 1.
Distribuidora Kroma, S.A. de C.V. vs. Betsabel Nathalie Rodríguez Domínguez. Oral Mercantil Revocación. 1 Acdo. Núm. Exp. 94/2021.
Epc International Projet Support S.A. de C.V. vs. Constructora Macoin del Centro S.A. de C.V. y Salinas Viveros Elizabeth Aída y López Maquency Camelia y Sánchez Salinas Jazmany y Domínguez Pérez Dora Liz. Oral Mercantil Sicor. 1 Acdo. Núm. Exp. 10/2025.
HSBC México, S.A. Institución de Banca Múltiple, Grupo Financiero HSBC, División Fiduciaria en su Carácter de Fiduciario Dentro del Fideicomiso Irrevocable No. F/234036 vs. Víctor Ordóñez Gregorio. Oral Mercantil No a Proveer. 1 Acdo. Núm. Exp. 748/2016.
Íñigo Jiménez Luis Arturo vs. Mexsemi S.A. de C.V. Ejecutivo Mercantil Agregar Oficio. 1 Acdo. Núm. Exp. 781/2024.
Nr Finance México S.A. de C.V. vs. Torres Evia María Alejandra. Ejecutivo Mercantil Desistimiento de la Instancia. 1 Acdo. Núm. Exp. 327/2025.
Secreto. Ejecutivo Mercantil Autorización. 1 Acdo. Núm. Exp. 1007/2024.
Secreto. Ejecutivo Mercantil Agregar Exhorto. 1 Acdo. Núm. Exp. 1027/2024.
Secreto. Ejecutivo Mercantil Oral Mercantil Agregar Exhorto. 1 Acdo. Núm. Exp. 141/2025.
Secreto. Nul. de Juic. Concluido Civil Diverso Proveido. 1 Acdo. Núm. Exp. 163/2020.
Secreto. Ejecutivo Mercantil Desistimiento de la Instancia. 1 Acdo. Núm. Exp. 264/2025.
Secreto. Ejecutivo Mercantil Desistimiento de la Instancia. 1 Acdo. Núm. Exp. 271/2025.
Secreto. Oral Mercantil Aclaración. 1 Acdo. 1 Acdo. en Incidente. Núm. Exp. 304/2025.
Secreto. Providencias Precautorias Mercantil Exhibe Minutas. 2 Acdos. Núm. Exp. 331/2024.
Secreto. Providencias Precautorias Mercantil Vista Oficio. 2 Acdos. Núm. Exp. 337/2024.
Secreto. Ejecutivo Mercantil Autorización. 1 Acdo. Núm. Exp. 351/2025.
Secreto. Oral Mercantil Ordena Cedula. 1 Acdo. Núm. Exp. 354/2025.
Secreto. Providencias Precautorias Mercantil Autorización. 1 Acdo. Núm. Exp. 371/2025.
Secreto. Ejecutivo Mercantil Autorización. 1 Acdo. Núm. Exp. 401/2024.
Secreto. Ejecutivo Mercantil Oral Oralidad Mercantil Autorización. 1 Acdo. Núm. Exp. 417/2025.
Secreto. Oral Mercantil Mandatarios No. 1 Acdo. Núm. Exp. 494/2024.
Secreto. Ejecutivo Mercantil Turno. 1 Acdo. Núm. Exp. 547/2025.
Secreto. Ejecutivo Mercantil Admisorio. 1 Acdo. Núm. Exp. 564/2025.
Secreto. Ejecutivo Mercantil Autorización. 1 Acdo. Núm. Exp. 641/2024.
Secreto. Oral Mercantil Prevención. 1 Acdo. Núm. Exp. 684/2025.
Secreto. Oral Mercantil Nuevo Electrónico. 1 Acdo. Núm. Exp. 687/2025.
Secreto. Ejecutivo Mercantil Nuevo Electrónico. 1 Acdo. Núm. Exp. 691/2025.
Secreto. Ejecutivo Mercantil Nuevo Electrónico. 1 Acdo. Núm. Exp. 694/2025.
Secreto. Ejecutivo Mercantil Nuevo Electrónico. 1 Acdo. Núm. Exp. 697/2025.
Secreto. Ejecutivo Mercantil Ced Sin Diligenciar. 1 Acdo. Núm. Exp. 704/2025.
Secreto. Ejecutivo Mercantil Nuevo Electrónico. 1 Acdo. Núm. Exp. 707/2025.
Secreto. Ejecutivo Mercantil Agregar Oficio. 3 Acdos. Núm. Exp. 937/2024.
Sofom Inbursa S.A. de C.V. Sociedad de Objeto Múltiple Entiadad Regulada Grupo Financiero Inbursa vs. Allende Valle del Norte S.A. de C.V. y Tamez Delgado Alan Orlando y Falcón Cedano Francisco Javier. Providencias Precautorias Mercantil Recoge Documentos. 1 Acdo. Núm. Exp. 361/2025.
Vargas Guerrero José Alfredo vs. Grupo Nacional Provincial Sab. Oral Mercantil Diverso Proveido. 1 Acdo. Núm. Exp. 494/2025.
Volkswagen Leasing S.A. de C.V. vs. Lma Corporation S.A. de C.V. y de la Paz Abarca Rosario Ivette y García González Joselyn Kathery. Oral Mercantil Diverso Proveido. 1 Acdo. Núm. Exp. 510/2025.
De la Fuente Garza Gustavo vs. Departamento del Distrito Federal. Oral Civil Ordena Cedula. 1 Acdo. Núm. Exp. 551/2024.

AUDIENCIAS

Caymaris Rivera Alexandre vs. Seguros Afirme S.A. de C.V. Señala A. Prelim. Oral Mercantil. 1 Audiencia. Núm. Exp. 284/2025.
Figueroa Pérez Luis Rodrigo vs. Grupo Mersisa S.A. de C.V. Acta Juic. Oral Mercantil. 1 Audiencia. Núm. Exp. 110/2025.
Hernández Cruz María de Lourdes vs. Lee González Mario Antonio y Fernández Soto Sara. Aud. Prelim. Prescrip. Positiva Oralidad Civil. 1 Audiencia. Núm. Exp. 604/2023.
Hernández Valerio Leopoldo vs. Hernández Valerio Alfredo. Aud. Prelim. Oral Mercantil. 1 Audiencia. Núm. Exp. 844/2024.
Montesinos Velázquez Jacob vs. González Hernández Alejandro Rafael. Aud. de Juic. Oral Mercantil. 1 Audiencia. Núm. Exp. 371/2024.

SENTENCIA DEFINITIVA DEL 14 DE JULIO DEL 2025

Figueroa Pérez Luis Rodrigo vs. Grupo Mersisa S.A. de C.V. Oral Mercantil Sent. Def. 1 Núm. Exp. 110/2025

LA SECRETARIA DE ACUERDOS
LIC. ARGELIA ÁLVAREZ ROCHA

SECRETARÍA "B"
ACUERDOS DEL 14 DE JULIO DEL 2025

Ambriz Ruíz Ana María vs. Valenzuela Romero Ana María. Oral Civil Actualizar Cedula. 1 Acdo. Núm. Exp. 425/2025.
Arroyo González María Emilia vs. Gomar Valentina. Resc. de Contrato Oralidad Civil Se Desecha Rec Rev. 1 Acdo. en Amparo. Núm. Exp. 602/2023.
Autofinanciamiento México, Sociedad Anónima de Capital Variable vs. Achach Cima Astrid Faride, Achach Cima Roger Abdel y Tamayo Manzanero Roger Gaspar, También Conocido como Tamayo Manzanero Roger G. Oral Mercantil Oficio Archivo. 1 Acdo. en Expedientillo. Núm. Exp. 830/2017.
Autofinanciamiento México, Sociedad Anónima de Capital Variable vs. Jesús Gaston Pineda Rodríguez y María Cristina Rodríguez Payan. Oral Mercantil Oficio Archivo. 1 Acdo. en Expedientillo_Expediente_No_Conocido. Núm. Exp. 661/2018 Bis.
Autofinanciamiento México, Sociedad Anónima de Capital Variable vs. Castelán Miranda Teófilo, Hidalgo Ronquillo Magaly y Castelán Miranda Jorge Luis. Oral Mercantil Nhl. 2 Acdos. en Expedientillo. Núm. Exp. 680/2016.
Banco Santander México, S.A., Institución de Banca Múltiple, Grupo Financiero Santander México vs. Inmobiliaria Liguria, Sociedad Anónima de Capital Variable. Providencias Precautorias Oral Mercantil 2 Acdos. Núm. Exp. 738/2024.
Coldwell Banker Affiliates de México S.A. de C.V. vs. Inmobiliaria y Constructora de Los Claustros S.A. de C.V. y Romero Sánchez María Claudia. Oral Mercantil Exhibe Minutas. 1 Acdo. Núm. Exp. 355/2022.
Corporación Nomi Fin. S.A. de C.V. Sofom Enr vs. Ferresteel de Juárez S de R.L. de C.V. y Acosta Ortiz Carlos. Providencias Precautorias Mercantil Ampara =(. 1 Acdo. en Amparo. Núm. Exp. 152/2024 Amapro Indirecto.
Esteves Sánchez Óscar vs. Metlife México, S.A. de C.V. antes Metlife México, S.A. Pago de Seguro Oralidad Mercantil Autorización. 1 Acdo. en Seccion_De_Ejecución. Núm. Exp. 285/2023.
Ford Credit de México S.A. de C.V. Sofom Er vs. Vieyra García Ma. Martha y Jáuregui Vieyra Santiago Armando. Ejecutivo Mercantil Nhl. 1 Acdo. en Expedientillo. Núm. Exp. 308/2024.
Fuerza por México vs. Comercializadora Luji S.A. de C.V. y Kaiser Servicios Operativos S.A. de C.V. y Servicios Administrativos y Operativos Ojw S.A. de C.V. y Promaizmar S.A. de C.V. y Grupo Denisol S.A. de C.V. y y Otros. Otros Oralidad Mercantil Agregar Minutas. 2 Acdos. Núm. Exp. 632/2023.
Gallardo Salazar Lilia vs. Publicity Delivering Services S.A. de C.V. y Orias Martínez Varinia Antonia. Oral Civil Dev Exh. 1 Acdo. Núm. Exp. 325/2025.
García Castañeda Brisa Guadalupe vs. Castañeda Pérez Noemí y También Conocida como María Noemí Castañeda Pérez. Cump. de Contrato Oralidad Civil Designa Notario. 1 Acdo. Núm. Exp. 615/2023.
García Joaquín Ybarra vs. Esu Consultoría Integral Sociedad Civil. Ejecutivo Mercantil Nhl. 1 Acdo. Núm. Exp. 65/2020 Tomo II.
Hernández Portillo Félix vs. Policarpo Mendieta González y Marcelina Venegas Ayala de Mendieta. Oral Civil Nhl. 1 Acdo. Núm. Exp. 221/2019.
HSBC México S a Institución de Banca Múltiple Grupo Financiero HSBC vs. Gamba Vargas Luz de Lourdes. Providencias Precautorias Mercantil Rendir Informe. 1 Acdo. en Amparo. Núm. Exp. 275/2025 Indirecto.

SOLO CONSULTA
SOLO CONSULTA
SOLO CONSULTA

Importaciones Marktorne, S.A. de C.V. vs. Quintanilla Hernández Manfred Mauricio vs. Buffalo Energy Infrastructure, S.A. de C.V. y Buffalo Generation Infrastructure, S.A. de C.V. Otros Oralidad Mercantil Copias Certificadas. 1 Acdo. Núm. Exp. 466/2023.

Laboratorios Petrolab vs. Adame Pérez Abiran Erick. Juris. Voluntaria Mercantil Baja Documental. 1 Acdo. Núm. Exp. 412/2025.

Malta Texo de México, S.A. de C.V. vs. Diatomea Negra, S. P. R de R. L. y Aguiar Sifuentes José Darío. Ejecutivo Mercantil Agregar Minutas. 2 Acdos. Núm. Exp. 835/2024.

Milenio Diario S.A. de C.V. vs. Procobranza y Servicios de Contacto Telefónico S. C. y José Luis Gómez Guerrero. Ejecutivo Mercantil Oral Oralidad Mercantil Agregar Minuta. 1 Acdo. Núm. Exp. 248/2020.

Nr Finance México S.A. de C.V. vs. Ávila Canela Óscar. Ejecutivo Mercantil Desistimiento Instancia. 1 Acdo. Núm. Exp. 265/2025.

Nr Finance México S.A. de C.V. vs. González González Israel Orlando. Ejecutivo Mercantil Desistimiento Instancia. 1 Acdo. Núm. Exp. 395/2025.

Nr Finance México S.A. de C.V. vs. Velázquez Mendoza Francisco Pedro. Ejecutivo Mercantil Oral Oralidad Mercantil Desistimiento Instancia. 1 Acdo. Núm. Exp. 380/2025.

Operadora Falcón Sapi de C.V. Sofom Enr vs. Gittsa Telecom S.A. de C.V. y Vinay Hernández José Sergio. Ejecutivo Mercantil Oral Oralidad Mercantil Autorización. 1 Acdo. Núm. Exp. 188/2023.

Reciza Servicios Industriales S de R.L. de C.V. vs. Banco Mercantil del Norte Sa Institución de Banca Múltiple Grupo Financiero Banorte. Oral Mercantil Emplazamiento. 1 Acdo. Núm. Exp. 462/2025.

Refri Acero Inox de México, S.A. de C.V. vs. Gh Dining Hospitality, S.A. de C.V. Oral Mercantil Nhl. 2 Acdos. Núm. Exp. 535/2025.

Rivero Borrell Miranda María Teresa vs. Itaca Capital Sapi de C.V. Sofom Enr. Cump. de Contrato Oralidad Mercantil Elaborar Oficios. 1 Acdo. Núm. Exp. 512/2023.

Santamaría Carlos Anabel y en Representación de Mi Menor Hijo Abad Valente Santamaría y Ojendis Emigdio Noemí vs. Metlife México S.A. de C.V. y antes Metlife México S.A. Oral Mercantil Acumulación. 1 Acdo. en Amparo. Núm. Exp. 298/2024 314/2025-V.

Santos Gallo Maximino Hipólito vs. Flores García Héctor. Ejecutivo Mercantil Diverso Proveído. 2 Acdos. Núm. Exp. 528/2024.

Secreto. Providencias Precautorias Mercantil Autorización. 1 Acdo. Núm. Exp. 275/2025.

Secreto. Ejecutivo Mercantil Autorización. 1 Acdo. Núm. Exp. 441/2025.

Secreto. Ejecutivo Mercantil Dada Cuenta. 1 Acdo. Núm. Exp. 448/2025.

Secreto. Ejecutivo Mercantil Autorización. 1 Acdo. Núm. Exp. 475/2025.

Secreto. Ejecutivo Mercantil Vista Oficio. 1 Acdo. Núm. Exp. 595/2024.

Secreto. Providencias Precautorias Mercantil Mandatarios No. 1 Acdo. Núm. Exp. 714/2024.

Secreto. Ejecutivo Mercantil Oficio Recordatorio Siara. 1 Acdo. en Incidente. Núm. Exp. 850/2024 Providencias Precautorias.

Secreto. Ejecutivo Mercantil Ordena Oficio. 1 Acdo. Núm. Exp. 895/2024.

Sistema de Crédito Automotriz S.A. de C.V. vs. Bernal González Ulises. Ejecutivo Mercantil Autorización. 1 Acdo. Núm. Exp. 1028/2024.

Sofom Inbursa, Sociedad Anónima de Capital Variable, Sociedad Financiera de Objeto Múltiple, Entidad Regulada, Grupo Financiero Inbursa vs. Ramos Ramos Guadalupe. Oral Mercantil Elaborar Cedula. 2 Acdos. Núm. Exp. 282/2025.

Velázquez Escudero Karina Janet vs. Fad & Arquitectos S.A. de C.V. y Fadl Fortuol Nacim Francisco Javier. Cump. de Contrato Oralidad Mercantil 4 Acdos. en Amparo. Núm. Exp. 488/2023 Fad & Arquitectos S.A. de C.V.

De Ita Flores Alan vs. Ortuño Hernández Javier. Oral Civil Ordena Cedula. 1 Acdo. Núm. Exp. 932/2024.

MAL PUBLICADO

Secreto. Oral Mercantil Ordena Oficios. 1 Acdo. Núm. Exp. 388/2024.

LA SECRETARIA DE ACUERDOS
LIC. SANDRA ITZEL ZARATE

SECRETARÍA "C"
ACUERDOS DEL 14 DE JULIO DEL 2025

Autofinanciamiento México Sociedad Anónima de Capital Variable vs. Mario Izquierdo Cerino y José Luis Zapata Martínez. Oral Mercantil Autorización. 1 Acdo. en Expedientillo. Núm. Exp. 1032/2018.

Autofinanciamiento México Sociedad Anónima de Capital Variable vs. Moisés Hernández Martínez, Lavariega León Eufemia y Escalante Lavariega Yareri Rocío. Oral Mercantil Autr. Simple. 1 Acdo. en Expedientillo. Núm. Exp. 564/2017 Bis. 1.

Beyka Sheldon S.A. de C.V. vs. Hospital de la Mujer y Secretaria de Salud del Gobierno de la Ciudad de México. Oral Mercantil Cedula Sin Diligenciar. 1 Acdo. Núm. Exp. 256/2025.

Buendía Martínez José Luis su Sucesión vs. Puentes Martínez Guillermo. Oral Mercantil Remitir Acuse. 1 Acdo. en Amparo. Núm. Exp. 846/2024 Directo de Guillermo.

Busani Zondo Brian y Thomas Fulton Andrew David y Cruz Velasco Abril Gisela vs. Juzgado Décimo del Registro Civil de la Ciudad de México. Protección Efectiva de Derechos Tutela de Derechos Humanos Ced. Diligenciada. 1 Acdo. Núm. Exp. 533/2025.

Corporativo Laudex Sapi de C.V. Sofom Enr vs. Cano Hernández Karen Monserrat y Cano Gil Luis Manuel. Oral Mercantil No Ha Lugar a a Cordar de Conformidad. 1 Acdo. Núm. Exp. 146/2025.

Covoro Mining Solutions Mexicana S de R.L. de C.V. vs. Williams Scotsman México S de R.L. de C.V. Oral Mercantil Entrega de Documentos. 1 Acdo. Núm. Exp. 749/2023.

Desarrollos del Sur, S.A. de C.V. vs. Total Play Telecomunicaciones S.A. P. I. de C.V. Oral Civil Autr. Actora. 1 Acdo. Núm. Exp. 119/2024.

Favela Bustillo Viviana, Favela Bustillo Tania y Favela Bustillo Rodrigo vs. Paula Fernández Sepúlveda. Oral Civil Causo Ejecutoria. 1 Acdo. en Amparo. Núm. Exp. 417/2016 Indirecto Demandado.

Ferrera Romero Alma Rosa vs. Inmobiliaria Mendiola Codina S.A. de C.V. Ejecutivo Mercantil Admisión. 1 Acdo. Núm. Exp. 569/2025.

Galicia Rodríguez Fausto Salustio y Galicia Hernández Adilene Monserrat vs. Toyota Financial Services México S.A. de C.V. y Toyota Motors Sales de México S de R.L. de C.V. Oral Mercantil Sin Lugar. 1 Acdo. Núm. Exp. 46/2025.

Lang Torres Rafael vs. Proyectos del Norte Avviare S.A. de C.V. y Garza de la Garza José. Ejecutivo Mercantil Oral Oralidad Mercantil Emplazar por Edictos Turno. 1 Acdo. Núm. Exp. 33/2023.

Ramírez Guarneros María del Carmen vs. Ramírez Guarneros Luis Bulmaro. Oral Civil Se Admite Recurso de Queja. 1 Acdo. en Incidente. Núm. Exp. 169/2024 Q. Q. C. 193/2025.

Salazar Sulser Osvaldo Federico vs. Chubb Seguros México S.A. Oral Mercantil 2 Acdos. Núm. Exp. 743/2024.

Secreto. Ejecutivo Mercantil Oral Oralidad Mercantil Admisión. 1 Acdo. Núm. Exp. 389/2025.

Secreto. Ejecutivo Mercantil Autorización. 1 Acdo. Núm. Exp. 443/2025.

Secreto. Ejecutivo Mercantil Disposición de Exhorto. 1 Acdo. Núm. Exp. 483/2025.

Secreto. Ejecutivo Mercantil Disposición de Exhorto. 1 Acdo. Núm. Exp. 519/2025.

Secreto. Ejecutivo Mercantil Disposición de Oficios de Localización. 1 Acdo. Núm. Exp. 560/2024.

Secreto. Ejecutivo Mercantil Oral Oralidad Mercantil Ratif. de Firma. 1 Acdo. Núm. Exp. 566/2023.

Secreto. Ejecutivo Mercantil Admisión. 1 Acdo. Núm. Exp. 583/2025.

Secreto. Ejecutivo Mercantil Agrega Oficio. 2 Acdos. Núm. Exp. 589/2024.

Secreto. Ejecutivo Mercantil Girara Of Búsqueda Domicilio. 1 Acdo. Núm. Exp. 630/2024.

Secreto. Oral Mercantil Admisión. 1 Acdo. Núm. Exp. 683/2025.

Secreto. Ejecutivo Mercantil Requerimiento de Documentos. 1 Acdo. Núm. Exp. 693/2025.

Secreto. Ejecutivo Mercantil Oral Oralidad Mercantil Desistimiento de la Instancia. 1 Acdo. Núm. Exp. 766/2022.

Secreto. Ejecutivo Mercantil Regularización de Procedimiento. 1 Acdo. Núm. Exp. 779/2024.

Secreto. Providencias Precautorias Mercantil Una Vez que Acredite. 1 Acdo. Núm. Exp. 836/2024.

Secreto. Ejecutivo Mercantil Cedula Sin Diligenciar. 2 Acdos. Núm. Exp. 956/2024.

Sofom Inbursa, Sociedad Anónima de Capital Variable, Sociedad Financiera de Objeto Múltiple, Entidad Regulada, Grupo Financiero Inbursa vs. Marisol Fernández López. Oral Mercantil Girar Of Archivo Jud. 1 Acdo. en Expedientillo_Expediente_No_Conocido. Núm. Exp. 300/2019.

Soriano Martínez Imelda vs. Scotiabank Inverlat Sa Institución de Banca Múltiple Grupo Financiero Scotiabank Inverlat. Otros Oralidad Mercantil Contesta Fiscalía. 1 Acdo. Núm. Exp. 259/2023.

Yanez Adalith Coromoto vs. BBVA Seguros Salud México S.A. de C.V. Grupo Financiero BBVA México. Oral Mercantil Se Tienen por Hechas Sus Manifestaciones. 1 Acdo. Núm. Exp. 843/2024.

SOLO CONSULTA
SOLO CONSULTA
SOLO CONSULTA

NO PUBLICADO
Galicia Rodríguez Fausto Salustio y Galicia Hernández Adilene Monserrat vs. Toyota Financial Services México S.A. de C.V. y Toyota Motors Sales de México S de R.L. de C.V. Oral Mercantil Se Reserva. 1 Acdo. Núm. Exp. 46/2025.
AUDIENCIAS
Hernández Carballo Luz María vs. Méndez Torres José. Fecha de Aud. de Juic. Reiv. Oralidad Civil. 1 Audiencia. Núm. Exp. 213/2024.
Sánchez Ávila Raúl vs. Qualitas Compañía de Seguros S.A. de C.V. Fecha Aud. Juicio. Oral Mercantil. 1 Audiencia. Núm. Exp. 53/2025.
Unifin Financiera Sab de C.V. vs. Zubieta Torres José Arón y Zubieta Vaca Alberto. Fecha Aud. Juicio. Oral Mercantil. 1 Audiencia. Núm. Exp. 126/2024.
SENTENCIA INTERLOCUTORIA
Alcántara Peña Juan Carlos vs. Qualitas Compañía de Seguros S.A. de C.V. vs. Nr Finance México, Sociedad Anónima de Capital Variable. Pago de Seguro Oralidad Mercantil Sent. Interl. 1 Núm. Exp. 233/2023.

LA SECRETARIA DE ACUERDOS
LIC. CLAUDIA MERA ROSAS

DÉCIMO SEXTO DE LO CIVIL DE PROCESO ORAL Y DE TUTELA DE DERECHOS HUMANOS DE LA CDMX

SECRETARÍA "A"
ACUERDOS DEL 14 DE JULIO DEL 2025

Aguirre Pacheco María Teresa vs. Béjarano Muñoz Ramón y Instituto del Fondo Nacional de la Vivienda para los Trabajadores. Oral Civil 1 Acdo. Núm. Exp. 952/2024.
Alcocer Díaz Miguel Ángel vs. Castillo Hernández Ma. Mónica y Salazar Marín Nora. Ejecutivo Mercantil Oral Mercantil 2 Acdos. Núm. Exp. 80/2025.
Arsa Asesoría Integral Profesional S de R.L. de C.V. vs. Velázquez Valdés César Iván. Ejecutivo Mercantil Oral Mercantil 1 Acdo. Núm. Exp. 480/2025.
BBVA México, S.A., Institución de Banca Múltiple, Grupo Financiero BBVA México vs. Romero Alvarado Saori Jeanette. Oral Mercantil 1 Acdo. Núm. Exp. 640/2025.
Beck Internacional de México S de R.L. de C.V. vs. Inmobiliaria Anah S.A. de C.V. y Montes Suárez Alfonso y Montalvo Farraez Ricardo Ernesto. Oral Mercantil 1 Acdo. Núm. Exp. 716/2022.
Beck Internacional de México S de R.L. de C.V. vs. Inmobiliaria Anah S.A. de C.V. y Montes Suárez Alfonso y Montalvo Farraez Ricardo Ernesto. Oral Mercantil 1 Acdo. en Cuaderno_Amparo_Act. Núm. Exp. 716/2022 Amparo Directo.
Caja de Previsión de la Policía Preventiva de la Ciudad de México vs. Godínez Navarrete Luis Ángel. Oral Civil 3 Acdos. en Amparo. Núm. Exp. 171/2024 Amparo Indirecto 607/2025-II.
Caja de Previsión de la Policía Preventiva de la Ciudad de México vs. Tomás Andrés María del Carmen. Oral Civil 1 Acdo. Núm. Exp. 242/2025.
Cardona Moreno Daniel vs. VI Inmobiliaria S.A. de C.V. Oral Mercantil 1 Acdo. Núm. Exp. 412/2024.
Corporativo Laudex Sapi de C.V. Sofom Enr vs. Reyes Ruíz Edgar. Oral Mercantil 1 Acdo. Núm. Exp. 380/2025.
Feng Zheng Kai Mi vs. Liu Chen Yan Hong. Oral Civil 2 Acdos. Núm. Exp. 490/2025.
García Fuentes Annel vs. González Vargas Gabriela. Ejecutivo Mercantil 2 Acdos. Núm. Exp. 972/2024.
Gutiérrez y Gutiérrez Abogados S C vs. Juan José Edmundo Ortiz Martínez También Conocido como Juan José Ortiz Martínez del Río Juan José Ortiz Martínez Arturo Ortiz Martínez También Conocido como Arturo Ortiz del Río. Oral Civil 1 Acdo. Núm. Exp. 121/2021.
Gutiérrez y Gutiérrez Abogados S C vs. Juan José Edmundo Ortiz Martíneztambien Conocido como Juan José Ortiz Martínez del Riojuan José Ortiz Martínezarturo Ortiz Martíneztambien Conocido como Arturo Ortiz del Río. Oral Civil Acuerdo. 1 Acdo. en Amparo. Núm. Exp. 121/2021 Amparo Indirecto 616/2025-VI.
Gutiérrez y Gutiérrez Abogados S C vs. Juan José Edmundo Ortiz Martíneztambien Conocido como Juan José Ortiz Martínez del Riojuan José Ortiz Martínezarturo Ortiz Martíneztambien Conocido como Arturo Ortiz del Río. Oral Civil Acuerdo. 1 Acdo. en Amparo. Núm. Exp. 121/2021 Amparo Indirecto 861/2022-VI.
HSBC México Sociedad Anónima, Institución de Banca Múltiple, Grupo Financiero HSBC, División Fiduciaria en su Carácter de Fiduciario en el Fideicomiso F247545. Oral Mercantil 1 Acdo. Núm. Exp. 592/2025.
Ibarrola Hernández Antonio César vs. Montepío Luz Saviñon, I.A.P. Oral Civil 1 Acdo. Núm. Exp. 151/2020.
Martínez Sevilla Rosa del Carmen y Legaspi Montes Genaro Guillermo vs. Bs Viaggio Intelligente Srl de C.V. Bajo el Nombre Comercial Worldwide Travel. Oral Civil 1 Acdo. Núm. Exp. 631/2025.
Nr Finance México S.A. de C.V. vs. Vázquez del Mercado Hernández Ramón. Ejecutivo Mercantil Oral Mercantil 1 Acdo. Núm. Exp. 381/2025.
Palma Morales Andrés Alejandro vs. BBVA México Sociedad Anónima Institución de Banca Múltiple Grupo Financiero BBVA México. Oral Mercantil 1 Acdo. Núm. Exp. 470/2025.
Sánchez Hernández Leticia vs. Sánchez Hernández Luis. Oral Civil 1 Acdo. Núm. Exp. 840/2024.
Secreto. Oral Civil 1 Acdo. Núm. Exp. 121/2021.
Secreto. Ejecutivo Mercantil Oral Mercantil 1 Acdo. Núm. Exp. 622/2025.
Secreto. Ejecutivo Mercantil Oral Mercantil 1 Acdo. Núm. Exp. 641/2025.
Secreto. Ejecutivo Mercantil Oral Mercantil 1 Acdo. Núm. Exp. 661/2025.
Secreto. Ejecutivo Mercantil Oral Mercantil 1 Acdo. Núm. Exp. 671/2025.
Sofom Inbursa, S.A. de C.V., Sociedad Financiera de Objeto Múltiple Entidad Regulada, Grupo Financiero Inbursa vs. Inmobiliaria Durazo, S.A. de C.V. Oral Mercantil 1 Acdo. en Expedientillo. Núm. Exp. 302/2019.
The American British Cowdray Medical Center I. A. P vs. Tawiil Misdragi Nancy. Oral Mercantil 1 Acdo. Núm. Exp. 770/2024.
NO PUBLICADO
Secreto. Providencias Precautorias Mercantil Acdo. no Publ. del 14 de Julio del 2025. 1 Acdo. Núm. Exp. 680/2025.
AUDIENCIA
Castro Caballero Valeria y Castro Caballero Oliver vs. Jiménez Bricker Enrique. Oral Civil. 1 Audiencia. Núm. Exp. 471/2025.

LA SECRETARIA DE ACUERDOS
LIC. MABEL RÍOS RICOY

SECRETARÍA "B"
ACUERDOS DEL 14 DE JULIO DEL 2025

Auto Amecah, S.A. de C.V. vs. López Amézquita Samuel y Zainos Fuentes Yazmín Alicia. Ejecutivo Mercantil 1 Acdo. en Expedientillo. Núm. Exp. 736/2024 2.
Banco Santander México Sa Institución de Banca Múltiple Grupo Financiero Santander México vs. Enn Mex Franchising Comercio Importación y Exportación Ltda S.A. de C.V. y Soares de Oliveira Nathali y Salazar Reyes Aurelio. Ejecutivo Mercantil Oral Mercantil 1 Acdo. en Tercería. Núm. Exp. 514/2024.
Callado Marcos Marcelo Gerardo vs. Briz Ruíz de Velasco Renata y Briz Díaz Barriga Mauricio. Oral Mercantil 1 Acdo. Núm. Exp. 713/2024.
Cometra Servicios Integrales S.A. de C.V. vs. Mega Audio S.A. de C.V. Oral Mercantil 1 Acdo. Núm. Exp. 255/2025.
Corporativo Laudex, S.A. P. I. de C.V., Sofom, E. N. R vs. Brenda Vanessa Navarrete Montenegro y Julián Vargas Aguirre. Oral Mercantil 1 Acdo. Núm. Exp. 974/2018.
Cortés Estrada Emmanuel vs. Mapfre México, S.A. de C.V. Oral Mercantil 2 Acdos. Núm. Exp. 103/2021.
Dorama Institución de Garantías Sa vs. Villalobos Antonio Ivonne y Rv Makers Co S.A. de C.V. Ejecutivo Mercantil 1 Acdo. Núm. Exp. 1045/2024.
HSBC México S.A. Institución de Banca Múltiple, Grupo Financiero HSBC División Fiduciaria en su Carácter de Fiduciario en el Fideicomiso N°. F234036 vs. Agustín Venegas Álvarez. Oral Mercantil 1 Acdo. Núm. Exp. 23/2016.
Intercam Banco Sociedad Anónima Institución de Banca Múltiple Intercam Grupo Financiero vs. Compas Importación Exportación y Comercialización Sociedad Anónima de Capital Variable y Arteaga Marcelo Óscar. Providencias Precautorias Mercantil 3 Acdos. Núm. Exp. 75/2025.
Linares Mandujano Leslie Itzel vs. BBVA Seguros México S.A. de C.V. Grupo Financiero BBVA México. Oral Mercantil 1 Acdo. en Amparo. Núm. Exp. 974/2024 Amparo Directo.

SOLO CONSULTA
SOLO CONSULTA
SOLO CONSULTA

Lindoro Gutiérrez Martha Yolanda vs. Banco Nacional de México Sa Integrante del Grupo Financiero Banamex. Oral Mercantil 1 Acdo. en Cuaderno_Amparo_Dem. Núm. Exp. 535/2023 Amparo Directo.
Operadora de Hospitales Ángeles S.A. de C.V. vs. Dahab Salame Ramón. Ejecutivo Mercantil Oral Mercantil 2 Acdos. Núm. Exp. 453/2022.
Sebastián Gijón Irma vs. Martínez Flores Juan Eduardo. Oral Civil 1 Acdo. Núm. Exp. 223/2025.
Secreto. Ejecutivo Mercantil Oral Mercantil 1 Acdo. Núm. Exp. 665/2025.
Secreto. Ejecutivo Mercantil Oral Mercantil 1 Acdo. en Incidente. Núm. Exp. 665/2025 Inc. de Providencias Precaotorias.
Trejo Villa Evelin María Guadalupe vs. Moctezuma Valverde Isabel y Registro Público de la Propiedad y del Comercio de la Ciudad de México. Oral Civil 1 Acdo. Núm. Exp. 784/2022.
Trejo Villa Evelin María Guadalupe vs. Moctezuma Valverde Isabel y Registro Público de la Propiedad y del Comercio de la Ciudad de México. Oral Civil 2 Acdos. en Cuaderno_Amparo_Dem. Núm. Exp. 784/2022 Amparo Indirecto 979/2024-IV.
Zenea Arroyo Eduardo vs. Ruíz Salmerón Carlos Alberto. Oral Civil 1 Acdo. Núm. Exp. 246/2025.

LA SECRETARIA DE ACUERDOS
LIC. MABEL RÍOS RICOY

SECRETARÍA "C"
ACUERDOS DEL 14 DE JULIO DEL 2025

Adelanto Express, S.A. de C.V. Sofom E. N. R vs. Jiménez Miranda Guadalupe. Providencias Precautorias Mercantil 1 Acdo. Núm. Exp. 548/2024.
Autofinanciamiento México S.A. de C.V. Oral Mercantil 2 Acdos. Núm. Exp. 1047/2024.
Banca Mifel Sa Institución de Banca Múltiple Grupo Financiero Mifel vs. Instituto Educativo Ibem S.C. y Esquivel Garza Gil. Providencias Precautorias Mercantil 1 Acdo. Núm. Exp. 519/2024.
Banco Mercantil del Norte Sociedad Anónima Institución de Banca Múltiple Grupo Financiero Banorte vs. Distribución y Comercialización de Pollos Colorado Sociedad Anónima de Capital Variable y Colorado Morales José Marcos Eliezer y Peña Colorado Antonio Roberto. Ejecutivo Mercantil Oral Mercantil 1 Acdo. Núm. Exp. 958/2024.
Banco Monex, S.A., Institución de Banca Múltiple, Monex Grupo Financiero vs. Comercializadora Folgueiras, S.A. de C.V. Oral Civil 1 Acdo. Núm. Exp. 577/2025.
BBVA México Sa Institución de Banca Múltiple Grupo Financiero BBVA México vs. García Covarrubias Elizabeth. Oral Mercantil 1 Acdo. Núm. Exp. 308/2025.
BBVA México, Sociedad Anónima, Institución de Banca Múltiple, Grupo Financiero BBVA México vs. Triana Apolinar Hugo Alberto. Oral Mercantil 1 Acdo. Núm. Exp. 528/2025.
BBVA México, Sociedad Anónima, Institución de Banca Múltiple, Grupo Financiero BBVA México vs. Triana Apolinar Hugo Alberto. Oral Mercantil 1 Acdo. en Incidente. Núm. Exp. 528/2025 Inc. de Providencias Precaotorias.
Bienes Raíces de Acapulco, S.A. de C.V. vs. Grupo Empresarial Espinosa, S.A. de C.V. y Espinosa de Los Monteros Flores Francisco Daniel. Oral Mercantil 1 Acdo. Núm. Exp. 647/2025.
Cbr Diseño Construcción y Mantenimiento S.A. de C.V. vs. Chiliservices Tic S.A. de C.V. Oral Mercantil 1 Acdo. Núm. Exp. 128/2025.
Corporación Coral S de R.L. de C.V. vs. Gmvialdi S.A. de C.V. Oral Mercantil 1 Acdo. en Expedientillo. Núm. Exp. 328/2024.
Desarrollos y Aplicaciones Mjd, S.A. de C.V. vs. Kanan Proyectos, S.A. P. I. de C.V. y Sánchez Chiñas Edwin Omar. Ejecutivo Mercantil 1 Acdo. Núm. Exp. 437/2024.
Finae Sapi de C.V. Sofom Enr vs. Martínez Navarro Alan Yuset y Bertha Navarro Norma. Ejecutivo Mercantil 1 Acdo. Núm. Exp. 118/2025.
Freedom To Scale S.A. de C.V. Sofom Enr vs. Frozen Seasons S.A. de C.V. y Montibeller Calonje Juan Manuel. Providencias Precautorias Mercantil 1 Acdo. Núm. Exp. 466/2025.
García Lujan Fermín vs. Bravo Pacheco Valentina Isabel. Ejecutivo Mercantil Oral Mercantil 1 Acdo. Núm. Exp. 76/2025.
García Sandoval Guadalupe vs. Corona Jiménez Mauro y Corona Jiménez Enrique. Oral Civil 1 Acdo. en Expedientillo. Núm. Exp. 748/2017.
Glider Hidalgo vs. Multi Shop. Oral Mercantil 2 Acdos. Núm. Exp. 209/2025.
León Guzmán Julio César vs. Vega Olvera José de Jesús. Juris. Voluntaria Mercantil 1 Acdo. Núm. Exp. 467/2025.
León Suárez Miguel Ángel vs. León y López María Guadalupe y León López Guadalupe su Sucesión. Oral Civil 1 Acdo. Núm. Exp. 88/2025.
Loto Funkebookin Productions S de R.L. de C.V. vs. Uvi Tech Sapi de C.V. Oral Mercantil 1 Acdo. Núm. Exp. 87/2024.
Ml Comer Serv S.A. de C.V. vs. Medicspace Lomas S.A. de C.V. y Moreno Villegas César Alan. Oral Mercantil 1 Acdo. en Cuaderno_Amparo_Act. Núm. Exp. 966/2024 Amparo Directo.
Monto Fácil Sapi de C.V. Sofom Enr vs. Piña López Roberto. Ejecutivo Mercantil 1 Acdo. Núm. Exp. 219/2025.
Monto Fácil Sociedad Anónima Promotora de Inversión de Capital Variable Sociedad Financiera de Objeto Múltiple Entidad No Regulada y También Conocida como Monto Fácil Sapi de C.V. Sofom Enr vs. De la Cruz Juárez Nidia. Ejecutivo Mercantil 1 Acdo. Núm. Exp. 507/2024.
Morales Hernández Antonio vs. Solución de Activos Residenciales S de R.L. de C.V. y Recuperación de Comercio Interior S de R.L. de C.V. y Pérez Zamudio Blanca Reyna. Oral Civil 1 Acdo. Núm. Exp. 297/2024.
Moreno Rivera María Eva vs. Vázquez Manríquez Francisco Javier. Ejecutivo Mercantil Oral Mercantil 1 Acdo. Núm. Exp. 557/2025.
Ortiz Bautista Martha Elsa vs. Méndez Muciño Blanca Isabel Reyna. Ejecutivo Mercantil Oral Mercantil 1 Acdo. Núm. Exp. 158/2025.
Pimentel Sánchez Yilia vs. Martínez Mejía Martha y Camarillo González José Luis. Oral Mercantil 2 Acdos. en Amparo. Núm. Exp. 686/2022 Amparo Directo D. C. 381/2025.
Rosas Rivera José Armando vs. Jiménez González Martín. Medios Preparatorios Mercantil 1 Acdo. Núm. Exp. 566/2025.
Sicrea Comercial, S.A. de C.V. vs. Jiménez Zavala Martha Catalina. Ejecutivo Mercantil Oral Mercantil 1 Acdo. Núm. Exp. 667/2025.
Sociedad Cooperativa Trabajadores de Pascual Scl vs. Distribuidora de Bebidas en Durango S por As de C.V. Oral Mercantil 1 Acdo. Núm. Exp. 86/2024.
Unifin Financiera, S.A. B. de C.V., antes Unifin Financiera S.A. B. de C.V., Sofom, E. N. R vs. Akhesa, S.A. de C.V. y Simone Stuart Machuca Kent También Conocido como Simone Stuart Machuca. Oral Mercantil 1 Acdo. Núm. Exp. 209/2021.
Unispan México S.A. de C.V. vs. Prefabricados y Transportes Pret S.A. de C.V. Oral Mercantil 2 Acdos. en Cuaderno_Amparo_Dem. Núm. Exp. 659/2022 Amparo Directo 2.
Unispan México S.A. de C.V. vs. Prefabricados y Transportes Pret S.A. de C.V. Oral Mercantil 1 Acdo. en Cuaderno_Amparo_Dem. Núm. Exp. 659/2022 D. C. 772/2024-13.
Valadez Cruz Karen Alexis vs. Soberón de Fernández Ana María y Soberón de Martín Rosa Carmen. Oral Civil 1 Acdo. Núm. Exp. 389/2023.
La Puerta del Sol S.A. de C.V. vs. González García Jorge. Oral Mercantil 1 Acdo. en Cuaderno_Amparo_Dem. Núm. Exp. 607/2023 Amp. Indireco 85/2024.
NO PUBLICADO
Saratini Olmos Julio vs. Manzano Morales Cristina. Ejecutivo Mercantil Oral Mercantil 1 Acdo. Núm. Exp. 419/2025.

LA SECRETARIA DE ACUERDOS
LIC. MABEL RÍOS RICOY

DÉCIMO SÉPTIMO DE LO CIVIL DE PROCESO ORAL

SECRETARÍA "A"
ACUERDOS DEL 14 DE JULIO DEL 2025

Barraza Venado María Lucina y Figueroa Barraza Laura Angélica. Otros Oralidad Mercantil 1 Acdo. Núm. Exp. 647/2023 Amparo Directo Dc. -792/2024.
BBVA Bancomer Sa Institución de Banca Múltiple Grupo Financiero BBVA Bancomer y Ahora BBVA México Sa Institución de Banca Múltiple Grupo Financiero BBVA México vs. Suárez Raya Marco Antonio. Oral Civil 1 Acdo. Núm. Exp. 117/2024.
Distribuidora López y Rojano S.A. de C.V. vs. Bnk Services. Oral Mercantil 1 Acdo. Núm. Exp. 204/2025.
Lorenzo Hernández Antonio vs. López Arellano Carolina y Osorio Bautista Virginia. Ejecutivo Mercantil 1 Acdo. Núm. Exp. 531/2025.
Parque Prendes S.A. de C.V. vs. Asociación de Colonos Zedec Santa Fe A.C. y Banco Mercantil del Norte Sa Institución de Banca Múltiple Grupo Financiero Banorte en Calidad de Fiduciario del Fideicomiso en Administración F 750323. No Definido No Definido 2 Acdos. en Amparo. Núm. Exp. 364/2025 Amparo Indirecto 684/2025.

SOLO CONSULTA
SOLO CONSULTA
SOLO CONSULTA

Parque Prendes S.A. de C.V. vs. Asociación de Colonos Zedec Santa Fe A.C. y Banco Mercantil del Norte Sa Institución de Banca Múltiple Grupo Financiero Banorte en Calidad de Fiduciario del Fideicomiso en Administración F 750323. Otros Oralidad Mercantil 3 Acdos. Núm. Exp. 364/2025 Tomo II.

Rossetti de González Mafalda María vs. Seguros Monterrey New York Life S.A. de C.V. antes Monterrey Compañía de Seguros S.A. Otros Oralidad Mercantil 1 Acdo. en Cuaderno_Amparo_Dem. Núm. Exp. 227/2025 Amparo Directo Promov. por Seguros Monterrey New York Life, S.A. de C.V.

Rossetti de González Mafalda María vs. Seguros Monterrey New York Life S.A. de C.V. antes Monterrey Compañía de Seguros S.A. Otros Oralidad Mercantil 1 Acdo. en Cuaderno_Amparo_Act. Núm. Exp. 227/2025 Amparo Directo Promov. por Rossetti González Mafalda María.

Secreto. No Definido No Definido 1 Acdo. en Expedientillo. Núm. Exp. 101/2024 Expedientillo.

Secreto. Ejecutivo Mercantil Oral Mercantil 1 Acdo. Núm. Exp. 331/2025.

Secreto. Ejecutivo Mercantil 1 Acdo. Núm. Exp. 661/2024.

Secreto. Ejecutivo Mercantil Acuerdo. 1 Acdo. Núm. Exp. 701/2025.

Secreto. Ejecutivo Mercantil Oral Mercantil Acuerdo. 1 Acdo. Núm. Exp. 707/2025.

Secreto. Ejecutivo Mercantil 1 Acdo. Núm. Exp. 851/2024.

LA SECRETARIA DE ACUERDOS
LIC. IVETTE MIRIAM VILLEGAS ÁNGELES

SECRETARÍA "B"
ACUERDOS DEL 14 DE JULIO DEL 2025

Autofinanciamiento México S.A. de C.V. vs. Calderón Rodríguez Marco Antonio y García Rodríguez Juana Patricia. Oral Mercantil Acuerdo. 1 Acdo. Núm. Exp. 80/2025.

Calero Pérez Beatriz Josefina vs. Metlife México Sa y Secretaria de Administración y Finanzas de la Ciudad de México. Otros Oralidad Mercantil 1 Acdo. en Cuaderno_Amparo_Act. Núm. Exp. 565/2025 Amparo Directo Promov. por Calero Pérez Beatriz Josefina.

Coronado Bravo Marco Antonio vs. Distribuidora Plasticmat S.A. de C.V. y Quintanar Sánchez Jorge Armando y Moreno Flores Jéssica. Otros Oralidad Mercantil Acuerdo. 1 Acdo. Núm. Exp. 562/2025.

Eckermann Cruz Stephanie vs. Seguros Banamex S.A. de C.V. Integrante del Grupo Financiero Banamex hoy Citibanamex Seguros S.A. de C.V. Integrante del Grupo Financiero Citibanamex. Otros Oralidad Mercantil 1 Acdo. en Amparo. Núm. Exp. 348/2024 Directo Promov. por Citibanamex Seguros, S.A. de C.V., Integrante del Grupo Financiero Banamex.

Ediciones Larousse S.A. de C.V. vs. Colegio Sundance Sc. Ejecutivo Mercantil Oral Mercantil 1 Acdo. en Expedientillo. Núm. Exp. 478/2022 Expedientillo.

Holding Prefabricados, S.A. de C.V. vs. Compania Nacional de Carrocerias y Remolques, S.A. de C.V. Oral Mercantil 1 Acdo. Núm. Exp. 655/2023.

Incremento de la Vivienda Mexicana S.A. de C.V. vs. Zepeda Romero Esperanza. Otros Oralidad Mercantil 1 Acdo. en Cuaderno_Amparo_Act. Núm. Exp. 442/2023 Amparo Directo Promov. por Incrementos de la Vivienda Mexicana S.A. de C.V.

Romano Niño Miguel Ángel Antonio vs. Grupo Roales S.A. de C.V. y Alfonso Esquivel Rodolfo. Cump. de Contrato Oralidad Mercantil 1 Acdo. Núm. Exp. 672/2024.

Secreto. Ejecutivo Mercantil 1 Acdo. Núm. Exp. 1005/2024.

Secreto. Ejecutivo Mercantil 1 Acdo. Núm. Exp. 1022/2024.

Secreto. Medios Preparatorios Oral Mercantil 1 Acdo. Núm. Exp. 372/2025.

Secreto. Ejecutivo Mercantil Acuerdo. 1 Acdo. Núm. Exp. 592/2025.

Secreto. Ejecutivo Mercantil Acuerdo. 1 Acdo. Núm. Exp. 612/2025.

Secreto. Ejecutivo Mercantil 1 Acdo. Núm. Exp. 65/2025.

Secreto. Ejecutivo Mercantil Acuerdo. 1 Acdo. Núm. Exp. 702/2025.

Toyota Financial Services México S.A. de C.V. vs. Saldierna Macías Moisés. Ejecutivo Mercantil 1 Acdo. Núm. Exp. 192/2025.

Zamora Rosas Amalia Guadalupe vs. Tarjetas Banamex S.A. de C.V. Sofom Er Integrante del Grupo Financiero Banamex. Otros Oralidad Mercantil 3 Acdos. Núm. Exp. 265/2025.

AUDIENCIAS

Kone México S.A. de C.V. vs. Caabsa Infraestructura S.A. de C.V. y Secretaria de Cultura de la Ciudad de México. Otros Oralidad Mercantil. 1 Audiencia. Núm. Exp. 998/2024.

Zamora Rosas Amalia Guadalupe vs. Tarjetas Banamex S.A. de C.V. Sofom Er Integrante del Grupo Financiero Banamex. Otros Oralidad Mercantil. 1 Audiencia. Núm. Exp. 265/2025.

SENTENCIA DEFINITIVA DEL 14 DE JULIO DEL 2025

BBVA México Sa Institución de Banca Múltiple Grupo Financiero BBVA México vs. Tovar Ruíz Alejandro. Oral Mercantil 1 Núm. Exp. 148/2025

LA SECRETARIA DE ACUERDOS
LIC. IVETTE MIRIAM VILLEGAS ÁNGELES

SECRETARÍA "C"
ACUERDOS DEL 14 DE JULIO DEL 2025

Cerezo Martínez Mónica Cristina vs. Administradora Agrofibra S.C. y Agriprofin, S.A. de C.V. y Optimización Inmobiliaria, S.A. de C.V. y Jorge Guajardo Hesles y Alfredo Jesús Villareal Galicia y Claudio Enrique García Salgo. Otros Oralidad Mercantil 2 Acdos. Núm. Exp. 256/2025.

Corporativo Laudex Sapi de C.V. Sofom Enr vs. Carbajal Hernández Angélica Ixchel y Carbajal Ortiz Jorge. Otros Oralidad Mercantil 3 Acdos. Núm. Exp. 866/2024.

Corporativo Laudex, S.A. P. I. de C.V. Sofom E. N. R vs. Alfredo Torres Hernández y María Isabel Sosa Martínez. Oral Mercantil 2 Acdos. Núm. Exp. 896/2019.

Grupo Laboratorio Nacional de la Construcción S.A. de C.V. vs. Banco Ve por más Sa Institución de Banca Multilpe Grupo Financiero Ve por más Fideicomiso 342. Otros Oralidad Mercantil 1 Acdo. Núm. Exp. 456/2025.

Mestre González Blanco María del Consuelo Teresa vs. Tintex y Colorantes S.A. de C.V. y Pro de la Torre Alejandro Roberto. Otros Oralidad Mercantil 1 Acdo. Núm. Exp. 236/2025.

Reza Bañuelos Juan Carlos vs. Marco Antonio García Hernández. Oral Civil 1 Acdo. Núm. Exp. 309/2018.

Secreto. Providencias Precautorias Oral Mercantil 2 Acdos. Núm. Exp. 1016/2024.

Secreto. Ejecutivo Mercantil 1 Acdo. Núm. Exp. 126/2025.

Secreto. Ejecutivo Mercantil Acuerdo. 1 Acdo. Núm. Exp. 380/2025.

Secreto. Ejecutivo Mercantil 3 Acdos. Núm. Exp. 409/2025.

Secreto. Providencias Precautorias Mercantil Acuerdo. 1 Acdo. Núm. Exp. 700/2025.

Secreto. Ejecutivo Mercantil Acuerdo. 1 Acdo. Núm. Exp. 706/2025.

Tello Padilla Laura Bertha y Vargas Tello Ángel Daniel y Vargas Tello Osvaldo Karim y Vargas Tello Johann Christian vs. Metlife México S.A. Otros Oralidad Mercantil Acuerdo. 1 Acdo. en Amparo. Núm. Exp. 763/2022 Amparo Indirecto 664/2025.

Tena Martínez Hugo Alfredo vs. BBVA Seguros México S.A. de C.V. Grupo Financiero BBVA México. Otros Oralidad Mercantil 1 Acdo. Núm. Exp. 479/2025.

Tenorio García Juan Francisco vs. Ramírez García Juventino. Ejecutivo Mercantil 1 Acdo. Núm. Exp. 573/2024.

LA SECRETARIA DE ACUERDOS
LIC. IVETTE MIRIAM VILLEGAS ÁNGELES

DÉCIMO OCTAVO DE LO CIVIL DE PROCESO ORAL

SECRETARÍA "A"
ACUERDOS DEL 14 DE JULIO DEL 2025

Álvarez González David Roberto vs. El Águila Compañía de Seguros S.A. de C.V. Oral Mercantil 1 Acdo. Núm. Exp. 424/2025.

Arrendadora King S.A. de C.V. vs. Ledesma Ruíz Yadria Odeth. Oral Mercantil 1 Acdo. Núm. Exp. 14/2025.

Banco Actinver, Sociedad Anónima, Institución de Banca Múltiple, Grupo Financiero Actinver, como Fiduciario del Fideicomiso Irrevocable F1401 (Fibra Uno) vs. Grupo Slick, S.A. de C.V. y Domínguez Rodríguez Adriana y Medina Ayala Rosa María y Martínez Montes Sebastián. Oral Mercantil 3 Acdos. Núm. Exp. 977/2024.

Banco Multiva S.A. Institución de Banca Múltiple Grupo Financiero Multiva vs. Controladora Deportiva Max S.A. de C.V. Alejandro Quezada Zambranorenata Tirado Lindoro. Oral Mercantil 1 Acdo. en Seccion_De_Ejecución. Núm. Exp. 217/2021.

Banco Santander México Sa Institución de Banca Mulltiple Grupo Financiero Santander México vs. Loredo Arroyo Olga. Providencias Precautorias Mercantil 1 Acdo. en Incidente. Núm. Exp. 1024/2024 Providencias Precautorias.

SOLO CONSULTA
SOLO CONSULTA
SOLO CONSULTA

Banco Santander México Sa Institución de Banca Múltiple Grupo Financiero Santander México vs. Barbato Internacional S.A. de C.V. y Flores Dosal Guilevaldo Martín. Ejecutivo Mercantil Oral Mercantil 1 Acdo. Núm. Exp. 317/2024.
Banco Santander México Sa Institución de Banca Múltiple Grupo Financiero Santander México vs. Mexglobal S.A. de C.V. y Gutiérrez Martínez María Elba. Providencias Precautorias Civil 1 Acdo. Núm. Exp. 891/2024.
BBVA México Sa Institución de Banca Múltiple Grupo Financiero BBVA México vs. Valadez Morales Rodolfo. Oral Mercantil 1 Acdo. en Incidente. Núm. Exp. 454/2025.
BBVA México, S.A., Institución de Banca Múltiple, Grupo Financiero BBVA México vs. Pérez Orozco Juan Carlos. Oral Mercantil 1 Acdo. Núm. Exp. 51/2025.
BBVA México, Sociedad Anónima, Institución de Banca Múltiple, Grupo Financiero BBVA México vs. Corportavito Almaba S.A. de C.V. y Almazán Villaseñor Lizett. Providencias Precautorias Civil 2 Acdos. en Cuaderno_Amparo_Dem. Núm. Exp. 217/2024 816/2024.
Bmw Financial Services de México S.A. de C.V. Sofom Enr vs. Ávalos Guzmán Manuel Ángel. Ejecutivo Mercantil Oral Mercantil 1 Acdo. Núm. Exp. 491/2024.
Centro Hospitalario Patriotismo, S.A. de C.V. vs. Cruz Manzo Víctor Antonio y Cruz Martínez Víctor Adrián. Oral Mercantil 1 Acdo. Núm. Exp. 600/2025.
Conceptos Inmobiliarios Rochi, S.A. P. I. de C.V. vs. Pulido García Ybo. Oral Mercantil 1 Acdo. Núm. Exp. 284/2025.
De Labra Bustos Javier vs. Díaz Valediaz María Nieves y Director del Registro Público de la Propiedad y del Comercio de la Ciudad de México. Oral Civil 1 Acdo. Núm. Exp. 564/2025.
Disruptive Global, S.A. de C.V. vs. Cervecería Modelo de México, S. de R. L. de C.V. Oral Mercantil 1 Acdo. Núm. Exp. 631/2025.
Fideicomiso Denominado Fondo para el Desarrollo Social de la Ciudad de México y Nacional Financiera Sociedad Nacional de Crédito Institución de Banca de Desarrollo como Fiduciaria vs. Gutiérrez Hernández Ignacio y Vázquez Dorantes Marco Antonio. Oral Mercantil 1 Acdo. Núm. Exp. 294/2024.
Hernández Alavez Deborah Citlalli vs. Ramírez Alcántara Joel Isidro. Oral Civil 1 Acdo. Núm. Exp. 690/2025.
Instituto Mexicano del Seguro Social vs. Morales Vázquez Benjamín. Oral Mercantil 1 Acdo. Núm. Exp. 604/2019.
Morales Broc Santiago vs. Camacho Ávila Cristhian. Ejecutivo Mercantil 1 Acdo. Núm. Exp. 987/2024.
Portafolio de Negocios, S.A. de C.V., Sofom, E. R vs. Sucran Comercial, S.A. de C.V. Providencias Precautorias Mercantil 1 Acdo. Núm. Exp. 171/2025.
Razo Rosas Ricardo y Alzua Pérez Patricia vs. Torres Zea Norma Eugenia. Oral Civil 1 Acdo. Núm. Exp. 394/2024.
Red Amigo Dal, S.A. P. I. de C.V. Sofom, E. N. R vs. Sistema de Transferencias y Pagos Stp, S.A. de C.V. Institución de Fondos de Pago Electrónico. Oral Mercantil 1 Acdo. Núm. Exp. 1040/2024.
Red Amigo Dal, S.A. P. I. de C.V. Sofom, E. N. R vs. Sistema de Transferencias y Pagos Stp, S.A. de C.V. Institución de Fondos de Pago Electrónico. Oral Mercantil 1 Acdo. en Cuaderno_Amparo_Dem. Núm. Exp. 1040/2024 Amparo 338/2025 Viii.
Robert Sañudo Juan Pablo vs. Carbajales Nales Begoña. Oral Civil 1 Acdo. en Cuaderno_Amparo_Act. Núm. Exp. 594/2023 D. C. 624/2024.
Robert Sañudo Juan Pablo vs. Carbajales Nales Begoña. Oral Civil 2 Acdos. en Cuaderno_Amparo_Dem. Núm. Exp. 594/2023 D. C. 626/2024.
Sánchez Quiroz Martha María vs. Xazar S.A. de C.V. Oral Civil 1 Acdo. Núm. Exp. 264/2024.
Secreto. Ejecutivo Mercantil 1 Acdo. 1 Acdo. en Incidente. Núm. Exp. 561/2025.
Secreto. Ejecutivo Mercantil 1 Acdo. Núm. Exp. 584/2025.
Secreto. Ejecutivo Mercantil 1 Acdo. Núm. Exp. 594/2025.
Secreto. Ejecutivo Mercantil 1 Acdo. Núm. Exp. 637/2025.
Secreto. Ejecutivo Mercantil 1 Acdo. Núm. Exp. 864/2024.
Secreto. Ejecutivo Mercantil 1 Acdo. Núm. Exp. 887/2024.
Secreto. Ejecutivo Mercantil 1 Acdo. Núm. Exp. 911/2024.
Secreto. Ejecutivo Mercantil Oral Mercantil 1 Acdo. Núm. Exp. 387/2025.
Secreto. Ejecutivo Mercantil Oral Mercantil 1 Acdo. Núm. Exp. 694/2025.
Secreto. Medios Preparatorios Civil 1 Acdo. Núm. Exp. 570/2025.
Secreto. Medios Preparatorios Civil 1 Acdo. Núm. Exp. 581/2025.
Secreto. Oral Civil 1 Acdo. Núm. Exp. 571/2025.
Secreto. Providencias Precautorias Civil 1 Acdo. Núm. Exp. 623/2025.
Secreto. Providencias Precautorias Civil 2 Acdos. Núm. Exp. 667/2025.
Secreto. Providencias Precautorias Oral Mercantil 1 Acdo. en Incidente. Núm. Exp. 401/2025 Inc. de Providencias Precautorias.
Secreto. Providencias Precautorias Oral Mercantil 1 Acdo. en Incidente. Núm. Exp. 451/2025 Inc. de Providencias Precautorias.
Sofimex, Institución de Garantías, S.A. vs. Verdejo Crispín David y Verdejo Medina Cesáreo y Reyes Chontal Carmen y Baxin Fonseca Marcos. Oral Mercantil 1 Acdo. Núm. Exp. 284/2024.
Space Crew Fs, Sociedad Anónima Promotora de Inversión de Capital Variable vs. Bourgoing Rodríguez Marco Antonio. Oral Mercantil 1 Acdo. Núm. Exp. 691/2025.
Vale, Levenberg, Velis y Asociados, S. C vs. Elipsis en Ordenadores Sapi de C.V. y Torres Prado Adriana. Oral Civil 2 Acdos. Núm. Exp. 627/2022.
Velázquez Gibraltar Estefany. Oral Civil 2 Acdos. Núm. Exp. 627/2024.
Wagner Echegaray Ernesto vs. Seguridad Privada e Investigación Mazaco, S.A. de C.V. y Cain Franco Simón y Shor Mochon Benny. Oral Mercantil 3 Acdos. Núm. Exp. 931/2024.
NO PUBLICADO
Secreto. Ejecutivo Mercantil 1 Acdo. Núm. Exp. 647/2025.
AUDIENCIAS
Coto Villa María Josefina vs. Cdn Agente de Seguros y de Fianzas, S.A. Oral Mercantil. 1 Audiencia. Núm. Exp. 271/2025.
Sánchez Quiroz Martha María vs. Xazar S.A. de C.V. Oral Civil. 1 Audiencia. Núm. Exp. 264/2024.

EL SECRETARIO DE ACUERDOS
LIC. ISRAEL JUÁREZ ZARATE

SECRETARÍA "B"
ACUERDOS DEL 14 DE JULIO DEL 2025

Actinver Casa de Bolsa Sociedad Anónima de Capital Variable Grupo Financiero Actinver vs. Técnicas y Proyectos Sociedad Anónima de Capital Variable y Proinar Logistics Sociedad Anónima de Capital Variable y Arteaga Marcelo Óscar. Providencias Precautorias Civil 2 Acdos. Núm. Exp. 810/2024 Tomo Ii.
Banco Multiva, S.A. Institución de Banca Múltiple Grupo Financiero Multiva vs. Controladora Deportiva Max, S.A. de C.V., Quezada Zambrano Alejandro y Tirado Lindoro Renata. Oral Mercantil 4 Acdos. Núm. Exp. 180/2021 Tomo Ii.
Banco Santander México, Sociedad Anónima, Institución de Banca Múltiple, Grupo Financiero Santander México vs. Diana Stefany Meza Linares. Ejecutivo Mercantil Oral Mercantil 1 Acdo. Núm. Exp. 240/2024.
Caja de Previsión de la Policía Preventiva de la Ciudad de México vs. Muñoz Sánchez Gilberto. Oral Civil 1 Acdo. Núm. Exp. 242/2025.
Corporativo Laudex Sapi de C.V. Sofom Enr vs. Pérez Morán Jorge Iván y Pérez Sandoval Rosa Elia. Oral Mercantil 1 Acdo. Núm. Exp. 425/2025.
Flores Arguelles Víctor Manuel vs. Aguilar Flores Gustavo Gamaliel. Oral Civil 1 Acdo. Núm. Exp. 70/2025.
Gutiérrez Araoz Germán Bernardo vs. Capital Fund Vii Sapi de C.V. y Nemesis Capital S.A. de C.V. Oral Mercantil 1 Acdo. Núm. Exp. 775/2022.
Nr Finance México S.A. de C.V. vs. Rodríguez Daza Tomás Noé. Ejecutivo Mercantil 1 Acdo. Núm. Exp. 532/2024.
Pratt Rangel Karina vs. Chubb Seguros México Sa y Gm Financial de México S.A. de C.V. Sociedad Financiera de Objeto Múltiple Entidad Regulada. Oral Mercantil 1 Acdo. Núm. Exp. 90/2024 Tomo Ii.
Secreto. Providencias Precautorias Civil 1 Acdo. Núm. Exp. 15/2025.
Secreto. Ejecutivo Mercantil Oral Mercantil 1 Acdo. Núm. Exp. 368/2025.
Secreto. Ejecutivo Mercantil 1 Acdo. en Incidente. Núm. Exp. 368/2025 Prov. Prec.
Secreto. Ejecutivo Mercantil Oral Mercantil 1 Acdo. Núm. Exp. 372/2024.
Secreto. Oral Mercantil 1 Acdo. en Incidente. Núm. Exp. 425/2025 Prov. Prec.
Secreto. Providencias Precautorias Civil 1 Acdo. Núm. Exp. 492/2025.
Secreto. Ejecutivo Mercantil Oral Mercantil 1 Acdo. Núm. Exp. 592/2024.
Secreto. Providencias Precautorias Civil 1 Acdo. Núm. Exp. 688/2025.
Secreto. Ejecutivo Mercantil Oral Mercantil 1 Acdo. Núm. Exp. 692/2025.
Secreto. Ejecutivo Mercantil Oral Mercantil 1 Acdo. Núm. Exp. 918/2024.

SOLO CONSULTA
SOLO CONSULTA
SOLO CONSULTA

Zirate Zapien Miguel vs. Axa Seguros S.A. de C.V. Oral Mercantil 1 Acdo. en Cuaderno_Amparo_Act. Núm. Exp. 485/2024 Promov. por Miguel Zirate Zapien 1228/2024.
NO PUBLICADOS
Actinver Casa de Bolsa Sociedad Anónima de Capital Variable Grupo Financiero Actinver vs. Técnicas y Proyectos Sociedad Anónima de Capital Variable y Proinar Logistics Sociedad Anónima de Capital Variable y Arteaga Marcelo Óscar. Providencias Precautorias Civil 1 Acdo. Núm. Exp. 810/2024 Tomo II.
Flores Arguelles Víctor Manuel vs. Aguilar Flores Gustavo Gamaliel. Oral Civil 2 Acdos. Núm. Exp. 70/2025.
Hermond del Bajío S.A. de C.V. vs. Promotora y Desarrolladora Mexicana de Infraestructura S.A. de C.V. Oral Mercantil 1 Acdo. Núm. Exp. 960/2024.
Policía Bancaria e Industrial de la Secretaria de Seguridad Pública del Gobierno del Distrito Federal vs. Geo Veracruz, S.A. de C.V. Oral Civil 1 Acdo. Núm. Exp. 292/2015 Tomo II.
Secreto. Ejecutivo Mercantil Oral Mercantil 1 Acdo. Núm. Exp. 188/2025.
Secreto. Ejecutivo Mercantil Oral Oralidad Mercantil 1 Acdo. Núm. Exp. 362/2024.
Secreto. Ejecutivo Mercantil Oral Mercantil 1 Acdo. Núm. Exp. 542/2025.
Secreto. Ejecutivo Mercantil 1 Acdo. Núm. Exp. 670/2025.
Secreto. Ejecutivo Mercantil Oral Mercantil 1 Acdo. Núm. Exp. 682/2025.
Secreto. Ejecutivo Mercantil 1 Acdo. Núm. Exp. 690/2024.
Servicios de Ingeniería Construcciones y Avaluos Rojas S.A. de C.V. vs. Banco del Bajío Sa Institución de Banca Múltiple. Oral Mercantil 1 Acdo. Núm. Exp. 955/2024.
AUDIENCIA
Ibáñez Cortés Norma Elizabeth vs. Salcedo Rodríguez Giovanni Alfonso. Oral Civil. 1 Audiencia. Núm. Exp. 68/2025.
NO PUBLICADOS
Luna Espinosa Edgar Mario vs. Nieves Fuentes Vilchis. Oral Civil. 1 Audiencia. Núm. Exp. 362/2025.

LA SECRETARIA DE ACUERDOS
LIC. JOSEFINA BECERRIL HERRERA

SECRETARÍA "C"
ACUERDOS DEL 14 DE JULIO DEL 2025

Caja de Previsión de la Policía Preventiva de la Ciudad de México vs. Marmolejo Baltazar Jesús Alejandro. Oral Civil 3 Acdos. Núm. Exp. 993/2024.
Corporativo Laudex Sapi de C.V. Sofom Enr vs. Mendoza del Villar Diana Cynthia. Oral Mercantil 1 Acdo. Núm. Exp. 739/2024.
Gil Matías Irma vs. Gestiona Capital Soluciones Sapi de C.V. Sofom Enr. Ejecutivo Mercantil Oral Mercantil 1 Acdo. Núm. Exp. 593/2023.
Gim Compañía Editoral S.A. de C.V. vs. Media Design Latinoamerica S.A. de C.V. Oral Mercantil 3 Acdos. Núm. Exp. 453/2023.
Hernández Peña Brian su Sucesión vs. Chubb Seguros México S.A. Oral Mercantil 1 Acdo. Núm. Exp. 179/2024.
Magal Soluciones Integrales S.A. de C.V. vs. Comtelsat S.A. de C.V. Oral Mercantil 1 Acdo. Núm. Exp. 466/2024.
Marco Capital Inc. vs. Fresh Seasons S.A. P. I. de C.V. y Teele Martín Alejandro Hanz. Oral Mercantil 2 Acdos. Núm. Exp. 733/2024.
Nr Finance México, S.A. de C.V. vs. Teneyuque Cárdenas Gabriel Adrián. Oral Mercantil 1 Acdo. Núm. Exp. 590/2025.
Promotora Mexicana de Fomento Agropecuario S de R.L. de C.V. vs. Ortiz Matamoros Enrique su Sucesión. Oral Mercantil 1 Acdo. Núm. Exp. 306/2023.
Savino del Bene México, S.A. de C.V. vs. Air Temp de México, S.A. de C.V. Oral Mercantil 1 Acdo. Núm. Exp. 693/2025.
Secreto. Ejecutivo Mercantil 1 Acdo. Núm. Exp. 1039/2024.
Secreto. Ejecutivo Mercantil 1 Acdo. Núm. Exp. 306/2025.
Secreto. Ejecutivo Mercantil 1 Acdo. Núm. Exp. 339/2024.
Secreto. Ejecutivo Mercantil 1 Acdo. en Incidente. Núm. Exp. 339/2024 Providencias Precautorias.
Secreto. Providencias Precautorias Mercantil 1 Acdo. Núm. Exp. 459/2025.
Secreto. Ejecutivo Mercantil 1 Acdo. Núm. Exp. 546/2025.
Secreto. Ejecutivo Mercantil 1 Acdo. Núm. Exp. 566/2025.
Secreto. Ejecutivo Mercantil 1 Acdo. Núm. Exp. 596/2025.
Secreto. Ejecutivo Mercantil 1 Acdo. Núm. Exp. 599/2025.
Secreto. Ejecutivo Mercantil 1 Acdo. Núm. Exp. 689/2025.
Secreto. Ejecutivo Mercantil Oral Mercantil 21 Acdos. Núm. Exp. 753/2024.
Secreto. Ejecutivo Mercantil 2 Acdos. Núm. Exp. 819/2024.
Secreto. Ejecutivo Mercantil 1 Acdo. Núm. Exp. 873/2024.
Sotelo Rojas Fernando vs. Cabah Arquitectura Mexicana S.A. de C.V. Ejecutivo Mercantil 1 Acdo. Núm. Exp. 246/2025.
NO PUBLICADOS
Autofinanciamiento México S.A. de C.V. vs. Rodríguez Baruch Edith y Bastar Rodríguez Christian Alberto. Oral Mercantil 1 Acdo. Núm. Exp. 683/2025.
BBVA México Sociedad Anónima Institución de Banca Múltiple Grupo Financiero BBVA México vs. Márquez Esquivel Mónica. Oral Mercantil 1 Acdo. Núm. Exp. 649/2025.
BBVA México Sociedad Anónima Institución de Banca Múltiple Grupo Financiero BBVA México vs. Martínez Jiménez Sergio Joshua. Oral Mercantil 1 Acdo. Núm. Exp. 609/2025.
Goba Capital Inc. vs. Financiera Sakxim, S. P. R. de R. L. y Lavín Salinas Florentino y Rodríguez Martínez Alejandro y Fernández Cotero Ana Lilia y Ortiz Pérez Selene y Santibañez León Víctor Andre. Oral Mercantil 1 Acdo. Núm. Exp. 1006/2024.
Guerra Méndez Roberto. Oral Civil 1 Acdo. en Amparo. Núm. Exp. 554/2024 Amparo Indirecto Sin Antecedentes 554/2024-II.
Islas Orozco María del Carmen vs. Medina Villafaña Néstora. Oral Civil 1 Acdo. Núm. Exp. 409/2019 Tomo II.
Secreto. Ejecutivo Mercantil 1 Acdo. Núm. Exp. 356/2025.

LA SECRETARIA DE ACUERDOS
LIC. NELLY EDITH MATADAMAS CASTILLO

DÉCIMO NOVENO DE LO CIVIL DE PROCESO ORAL

SECRETARÍA "A"
ACUERDOS DEL 14 DE JULIO DEL 2025

Anastacio Overseas Inc. vs. Diquipsa S.A. de C.V. y Serrato Reyes Héctor y Ramírez Varela Brenda Liliana. Oral Mercantil Acuerdo. 1 Acdo. Núm. Exp. 437/2025.
Banco Invex Sociedad Anónima Institución de Banca Múltiple, Invex Grupo Financiero en su Carácter de Fiduciario del Fideicomiso Irrevocable de Centro de Capital 874 vs. Álvarez Fernández Angelines Lorena y González Flores Julio. Oral Mercantil Acuerdo. 1 Acdo. Núm. Exp. 667/2015.
Cedillo Hernández Adriana vs. Cedillo Hernández María Esperanza y Huitzil Juan Antonio. Oral Civil 1 Acdo. Núm. Exp. 681/2025.
Cibanco Sa Institución de Banca Múltiple vs. Martínez García María Guadalupe. Ejecutivo Mercantil Acuerdo. 1 Acdo. Núm. Exp. 631/2025.
Data Iq S.A. de C.V. vs. It Consultant Sc. Juris. Voluntaria Civil Acuerdo. 1 Acdo. Núm. Exp. 584/2024.
Espinosa de Los Monteros Martínez Arturo vs. Green Cover S.A. de C.V. Ejecutivo Mercantil Oral Mercantil Acuerdo. 1 Acdo. en Expedientillo. Núm. Exp. 684/2022.
Grifaldo Cerón Virginia vs. Banco Azteca Sa Institución de Banca Múltiple. Oral Mercantil Acuerdo. 1 Acdo. Núm. Exp. 664/2023.
Inmobiliaria Plaza Lindavista S.A. de C.V. vs. Galina Orta José Ricardo y Fentanes Rodríguez Alicia. Oral Mercantil Acuerdo. 1 Acdo. Núm. Exp. 131/2025.
López Enríquez José Felipe vs. González González César y Otra. Oral Civil Acuerdo. 1 Acdo. Núm. Exp. 364/2015.
Morán Morán Rosa Isabel vs. Olaiz Cortina Luz Elena. Oral Civil 1 Acdo. en Cuaderno_Amparo_Dem. Núm. Exp. 694/2018 Inc. de Susp. 1105/2022.
Muebles Plegables Zeus S.A. de C.V. y Flores Alfaro José Karol vs. Seguros Atlas S.A. Oral Mercantil 1 Acdo. en Cuaderno_Amparo_Dem. Núm. Exp. 450/2024 contra Sent Def. 19-11-2024.
Olivares Ramírez Francisco vs. Scotiabank Inverlat, S.A. Institución de Banca Múltiple, Grupo Financiero Scotiabank Inverlat. Oral Mercantil 1 Acdo. Núm. Exp. 921/2019.
Secreto. Ejecutivo Mercantil Acuerdo. 1 Acdo. Núm. Exp. 191/2025.
Secreto. Ejecutivo Mercantil Acuerdo. 1 Acdo. Núm. Exp. 261/2025.
Secreto. Ejecutivo Mercantil Oral Mercantil Acuerdo. 1 Acdo. Núm. Exp. 291/2023.
Secreto. Ejecutivo Mercantil Oral Mercantil Acuerdo. 1 Acdo. Núm. Exp. 294/2025.
Secreto. Ejecutivo Mercantil Oral Mercantil Acuerdo. 1 Acdo. Núm. Exp. 427/2024.

SOLO CONSULTA
SOLO CONSULTA
SOLO CONSULTA

Secreto. Providencias Precautorias Mercantil Acuerdo. 1 Acdo. Núm. Exp. 44/2025.
Secreto. Ejecutivo Mercantil 1 Acdo. Núm. Exp. 474/2025.
Secreto. Oral Mercantil Acuerdo. 1 Acdo. en Otros. Núm. Exp. 491/2023 Prov Prec.
Secreto. Providencias Precautorias Mercantil 1 Acdo. Núm. Exp. 574/2025.
Secreto. Providencias Precautorias Mercantil Acuerdo. 1 Acdo. Núm. Exp. 607/2025.
Secreto. Ejecutivo Mercantil Acuerdo. 1 Acdo. Núm. Exp. 614/2025.
Secreto. Ejecutivo Mercantil 1 Acdo. Núm. Exp. 694/2025.
Secreto. Providencias Precautorias Mercantil 1 Acdo. Núm. Exp. 697/2025.
Secreto. Ejecutivo Mercantil 1 Acdo. Núm. Exp. 701/2025.
Secreto. Ejecutivo Mercantil 1 Acdo. Núm. Exp. 707/2025.
Secreto. Ejecutivo Mercantil Acuerdo. 1 Acdo. Núm. Exp. 887/2024.
Soadem S.A. de C.V. vs. Ingeniería y Construcciones Dyven S.A. de C.V. Oral Mercantil Acuerdo. 1 Acdo. en Cuaderno_Amparo_Act. 1 Acdo. en Cuaderno_Amparo_Dem. Núm. Exp. 71/2025 contra Sent Def.
Solís Rangel José Luis vs. Mangino y Esnaurrizar Octavio su Sucesión. Oral Civil Acuerdo. 1 Acdo. Núm. Exp. 597/2025.
Thesus de México, S.A. de C.V. vs. Pantoja Martínez Héctor Javier. Medios Preparatorios Mercantil Acuerdo. 1 Acdo. Núm. Exp. 517/2024.
Torres Jiménez Alma Rosa vs. Aguilar Hoyos Edgar y del Llano Granados Gustavo Felipe y Méndez Salazar María de Lourdes. Oral Civil Acuerdo. 2 Acdos. Núm. Exp. 371/2025.
Unifin Financiera, S.A. B. de C.V. vs. Transporte y Logística Reim, S.A. de C.V. y Mier y Terán Gutiérrez Bernardo Manuel. Oral Mercantil Acuerdo. 1 Acdo. en Cuaderno_Amparo_Act. Núm. Exp. 360/2021 contra Sent Def.
NO PUBLICADO
Secreto. Providencias Precautorias Mercantil 1 Acdo. Núm. Exp. 634/2025.

EL SECRETARIO DE ACUERDOS
LIC. MARCO ANTONIO SOSA MUNIVE

SECRETARÍA "B"
ACUERDOS DEL 14 DE JULIO DEL 2025

Alubau Sociedad Anónima de Capital Variable vs. Hazlo Posible Mkt S.A. de C.V. y de Lizaola León Jaime Luis. Oral Mercantil Acuerdo. 1 Acdo. Núm. Exp. 512/2025.
Banco Autofin México Sa Institución de Banca Múltiple vs. Sandoval Rivas Aída María del Pilar. Oral Mercantil Acuerdo. 1 Acdo. Núm. Exp. 5/2025.
Banco Mercantil del Norte Sa Inst Banca Mult Gpo. Financiero Banorte División Fiduciaria (Causahabiente por Fusión de Ixe Banco Sa Inst Banca Múltiple Gpo. Financiero Banorte Div. Fiduciaria en su Calidad de Fiduciario del Fideicomiso F794 vs. Rodríguez Hernández Mario Alberto. Oral Mercantil Acuerdo. 1 Acdo. Núm. Exp. 782/2024.
Canchola Valdovinos Sandra y Guerrero Rojas Arturo y Guerrero Rojas Carlos y Guerrero Rojas Patricia vs. BBVA Bancomer Sociedad Anónima Institución de Banca Múltiple Grupo Financiero BBVA Bancomer. Oral Mercantil Acuerdo. 1 Acdo. Núm. Exp. 295/2024.
Carrasco Hernández Delia vs. Grupo Nacional Provincial Sociedad Anónima Bursatil. Oral Mercantil Acuerdo. 1 Acdo. Núm. Exp. 425/2021 Tomo II.
Cuarzo Cosmetic´S S.A. de C.V. vs. Farmacias París S.A. de C.V. Oral Mercantil Acuerdo. 1 Acdo. Núm. Exp. 258/2022.
Finagam S.C. de Ap de R.L. de C.V. vs. Flores Sandoval Juan Manuel. Ejecutivo Mercantil Acuerdo. 1 Acdo. en Cuaderno_Amparo_Act. Núm. Exp. 330/2025 contra Sent Interl. 23-04-2025.
Folch González Juan Francisco vs. Banco Santander México Sa Institución de Banca Múltiple Grupo Financiero Santander México. Oral Mercantil Acuerdo. 1 Acdo. Núm. Exp. 100/2022.
González López Héctor Daniel vs. González Palacios Rosalba y de la Cruz Velázquez Bernardino. Oral Civil Acuerdo. 1 Acdo. en Cuaderno_Amparo_Dem. Núm. Exp. 492/2024 contra Sent 15-05-2025.
Herbert Hernández Reyna Migdalia vs. Irkon Holdings S.A. de C.V. Oral Mercantil Acuerdo. 1 Acdo. Núm. Exp. 480/2025.
Hernández Aguirre Silvia Michelle vs. Bobadilla Mendoza Jennifer Victoria. Oral Mercantil Acuerdo. 1 Acdo. Núm. Exp. 442/2024.
HSBC México S.A. Institución de Banca Múltiple Grupo Financiero HSBC vs. Beproducts S de R.L. de C.V. y Otro. Providencias Precautorias Mercantil Acuerdo. 1 Acdo. en Expedientillo. Núm. Exp. 5/2023.
Nr Finance México S.A. de C.V. vs. Vázquez Monroy Karla Guadalupe. Oral Mercantil Datos Envio de Exhorto. 1 Acdo. Núm. Exp. 542/2025.
Pineda Barrera Abogados, S. C vs. Ruíz Rojo Gabriela. Oral Civil Acuerdo. 2 Acdos. Núm. Exp. 442/2022 Tomo II.
Piña Valdés Graciela vs. Inmoniliaria Bugambilias Aragón, S.A. de C.V. Oral Civil Acuerdo. 1 Acdo. Núm. Exp. 222/2020.
Promotora de Hoteles S.A. de C.V. y Banco Nacional de México Sa Integrante del Grupo Financiero Banamex vs. Rojas Martínez Francisco y Martínez Martínez María del Carmen. Oral Mercantil 1 Acdo. Núm. Exp. 698/2025.
Secreto. Ejecutivo Mercantil Acuerdo. 1 Acdo. Núm. Exp. 452/2024.
Secreto. Ejecutivo Mercantil Acuerdo. 1 Acdo. Núm. Exp. 462/2025.
Secreto. Ejecutivo Mercantil Oral Mercantil Acuerdo. 1 Acdo. en Otros. Núm. Exp. 538/2025 Prov Prec.
Secreto. Medios Preparatorios Mercantil Datos Envio de Exhorto. 1 Acdo. Núm. Exp. 562/2025.
Secreto. Ejecutivo Mercantil 1 Acdo. Núm. Exp. 615/2025.
Secreto. Ejecutivo Mercantil 1 Acdo. Núm. Exp. 695/2025.
Secreto. Ejecutivo Mercantil 1 Acdo. Núm. Exp. 702/2025.
Secreto. Ejecutivo Mercantil 1 Acdo. Núm. Exp. 705/2025.
Secreto. Ejecutivo Mercantil Acuerdo. 1 Acdo. Núm. Exp. 815/2024.
Secreto. Ejecutivo Mercantil Acuerdo. 1 Acdo. Núm. Exp. 842/2024.
Secreto. Providencias Precautorias Mercantil Acuerdo. 1 Acdo. Núm. Exp. 88/2025.
Toyota Financial Services México S.A. de C.V. vs. Proveedora y Servicios Integrales del Valle S.A. de C.V. y Velasco Alejo Carlos Alberto. Oral Mercantil 1 Acdo. Núm. Exp. 700/2025.
Windirsch y Chaim Sociedad Civil vs. Ciime Consultoría Integral en Informática de México, Sociedad Anónima de Capital Variable y Inmobiliaria D. A. A. M. E. X., Sociedad Anónima de Caital Variable y Rodríguez Olvera Martín Daniel. Oral Mercantil Acuerdo. 2 Acdos. Núm. Exp. 348/2025.
NO PUBLICADO
Secreto. Ejecutivo Mercantil No Publicado. 1 Acdo. Núm. Exp. 605/2025.
NO PUBLICADO
Unifin Financiera S.A. Bursatil de C.V. vs. Agroavícola del Norte, S.A. de C.V. Oral Mercantil Sent. Interl. 1 Núm. Exp. 102/2020 Tomo Ii
SENTENCIA INTERLOCUTORIA
Banco Actinver Sociedad Anónima Institución de Banca Múltiple Grupo Financiero Actinver vs. Proinar Logistics Sociedad Anónima de Capital Variable y Técnicas Proyectos Sociedad Anónima de Capital Variable y Arteaga Marcelo Óscar. Ejecutivo Mercantil Sent. Interl. 1 Núm. Exp. 40/2025

LA SECRETARIA DE ACUERDOS
LIC. JANETTE JUÁREZ VARGAS

SECRETARÍA "C"
ACUERDOS DEL 14 DE JULIO DEL 2025

Acevedo Escamilla Conrado Adolfo vs. Ojeda González Eduardo Agustín y Beltrán Suárez Patricia. Juris. Voluntaria Civil 1 Acdo. Núm. Exp. 546/2025.
Banco Autofin México Sociedad Anónima Institución de Banca Múltiple vs. Noria Ramírez Adelaida. Providencias Precautorias Mercantil 1 Acdo. Núm. Exp. 573/2025.
BBVA México Sa Institución de Banca Múltiple Grupo Financiero BBVA México vs. Lequimeth S.A. de C.V. y Sánchez Ramírez María Teresa y Smeke Quijada David. Oral Mercantil 1 Acdo. Núm. Exp. 266/2023.
Canseco Canseco Marvin Ariel vs. Osornio Hinojosa Rocío. Oral Civil 1 Acdo. Núm. Exp. 676/2024.
Cometra Servicios Integrales, S.A. de C.V. Ejecutivo Mercantil 1 Acdo. Núm. Exp. 706/2025.
Daimler Financial Services México, Sociedad de Responsabilidad Limitada de Capital Variable vs. Pardo Soto Mayor Bernardo. Ejecutivo Mercantil Oral Mercantil 1 Acdo. en Cuaderno_Amparo_Dem. Núm. Exp. 306/2024 1274/2024.
Equipos Industriales de Fluidos S.A. de C.V. vs. Sistemas e Ingeniería contra Incendio S.A. de C.V. y y Arriata de Sierra Margarita. Ejecutivo Mercantil Oral Mercantil 1 Acdo. Núm. Exp. 39/2023.
Espinosa de Los Monteros Martínez Arturo vs. Vergara Álvarez Ilse Giselle. Ejecutivo Mercantil 1 Acdo. Núm. Exp. 109/2025.
Fideicomiso 4022 2020 Gfm vs. Expertos Comensales de México S.A. de C.V. y Muñoz León Giselle Teresa. Oral Mercantil 1 Acdo. Núm. Exp. 613/2025.

SOLO CONSULTA
SOLO CONSULTA
SOLO CONSULTA

Generadores Mondragón de México S.A. de C.V. vs. Anuncios Premium Espectaculares S.A. de C.V. Oral Mercantil 1 Acdo. Núm. Exp. 379/2024.
Guillén Lara Refugio vs. Metlife México Sa y Grupo Acso, Agente de Seguros, S.A. de C.V. Oral Mercantil 1 Acdo. Núm. Exp. 639/2024.
HSBC México Sa Institución de Banca Múltiple Grupo Financiero HSBC vs. Barrón Cordero Néstor Javier. Providencias Precautorias Mercantil 1 Acdo. Núm. Exp. 359/2025.
HSBC México, S.A., Institución de Banca Múltiple, Grupo Financiero HSBC, División Fiduciaria, en su Carácter de Fiduciario en el Fideicomiso Irrevocable Número F/238864 vs. Juan Carlos Olan Arias. Oral Mercantil 1 Acdo. Núm. Exp. 256/2016.
Médica Sur Sab de C.V. vs. Giordano Lafuente Emily Christel. Oral Mercantil 1 Acdo. en Expedientillo. Núm. Exp. 750/2023.
Nacional Financiera Sociedad Nacional de Crédito Institución de Banca de Desarrollo como Fiduciaria del Fideicomiso Denominado Fondo para el Desarrollo Social de la Ciudad de México Fondeso y Fondo para el Desarrollo Social de la Ciudad de México vs. Herrera Reyes Roberto Ángel y Guadarrama Cisneros José Manuel. Oral Mercantil 1 Acdo. Núm. Exp. 609/2025.
Puerto García Raúl Eduardo vs. Residencial Granjas Azcapotzalco S.A. de C.V. Oral Mercantil 1 Acdo. Núm. Exp. 669/2023.
Ramírez Ascencio Jesús vs. Arizmendi Alfaro Albino Javier y Campos Téllez Dulce María Nora. Ejecutivo Mercantil 2 Acdos. Núm. Exp. 443/2024.
Secreto. Ejecutivo Mercantil Oral Mercantil 1 Acdo. Núm. Exp. 153/2025.
Secreto. Ejecutivo Mercantil 1 Acdo. Núm. Exp. 566/2025.
Secreto. Providencias Precautorias Mercantil 1 Acdo. Núm. Exp. 573/2025.
Secreto. Ejecutivo Mercantil 1 Acdo. Núm. Exp. 596/2025.
Secreto. Ejecutivo Mercantil Oral Mercantil 1 Acdo. Núm. Exp. 606/2025.
Secreto. Ejecutivo Mercantil 1 Acdo. Núm. Exp. 646/2025.
Secreto. Ejecutivo Mercantil 1 Acdo. Núm. Exp. 693/2025.
Secreto. Ejecutivo Mercantil 1 Acdo. Núm. Exp. 696/2025.
Secreto. Providencias Precautorias Mercantil 1 Acdo. Núm. Exp. 699/2025.
Secreto. Ejecutivo Mercantil 1 Acdo. Núm. Exp. 703/2025.
Seguros Banorte Sa vs. Qualitas Compañía de Seguros S.A. de C.V. Oral Mercantil 1 Acdo. en Cuaderno_Amparo_Dem. Núm. Exp. 889/2024 contra Sent Def.
Sistema de Crédito Automotriz S.A. de C.V. vs. Frías Robles Uriel Abisai. Ejecutivo Mercantil 1 Acdo. Núm. Exp. 1029/2024.
Svym Consultores S de R.L. de C.V. vs. Sistemas Especializados Brain S.A. de C.V. Oral Mercantil 3 Acdos. Núm. Exp. 516/2024.
Toyota Financial Services México S.A. de C.V. vs. Inmobiliaria y Constructora Harbor S.A. de C.V. y Hirispuru Bórquez Adolfo Jorge. Ejecutivo Mercantil 1 Acdo. Núm. Exp. 509/2025.
NO PUBLICADO
Secreto. Ejecutivo Mercantil Oral Mercantil No Publicado. 1 Acdo. Núm. Exp. 599/2025.

LA SECRETARIA DE ACUERDOS
LIC. TABATA GUADALUPE GÓMEZ LÓPEZ

VIGÉSIMO DE LO CIVIL DE PROCESO ORAL

SECRETARÍA "A"
ACUERDOS DEL 14 DE JULIO DEL 2025

Ambriz Calleja Fernando vs. Banco Nacional de México Sa Integrante del Grupo Financiero Banamex. Otros Oralidad Mercantil Minuta. 1 Acdo. Núm. Exp. 110/2024 TOMO II.
Aseguradora Aserta S.a. de C.v., Grupo Financiero Aserta Antes Afianzadora Aserta S.a. de C.V., Grupo Financiero Aserta vs. Herrera Villagran Josefina Rocío. Oral Mercantil Sin Lugar. 1 Acdo. Núm. Exp. 211/2020.
Banco Nacional de Comercio Exterior S.n.c., Institución de Banca de Desarrollo, División Fiduciaria vs. Grupo Escato, S.a. de C.v.. Jurisdicción Voluntaria Oral Mercantil Se Reserva. 1 Acdo. Núm. Exp. 1033/2024.
Banco Nacional de México Sa Integrante del Grupo Financiero Banamex vs. Diseño Particular en Limpieza Sa de Cv y Diaz Sandoval Francisco. Providencias Precautorias Oral Mercantil Prevencion. 1 Acdo. Núm. Exp. 691/2025.
Banco Santander Mexico, S.a., Institucion de Banca Multiple, Grupo Financiero Santander México. vs. Control y Gestion de Servicios Comerciales, S.a. de C.v. y Leon Fernandez Maria de la Luz. Ejecutivo Mercantil Sin Lugar. 1 Acdo. Núm. Exp. 713/2024.
Bbva Mexico Sociedad Anonima Institucion de Banca Multiple Grupo Financiero Bbva Mexico vs. Ramirez Padron Fernando. Cumplimiento de Contrato Oralidad Mercantil Prevencion. 1 Acdo. Núm. Exp. 621/2025.
Caja de Prevision de la Policia Preventiva de la Ciudad de Mexico vs. Morales Garcia Jose Alfredo. Otros Oralidad Civil Sre. 2 Acdos. Núm. Exp. 33/2025.
Caja de Prevision de la Policia Preventiva de la Ciudad de Mexico vs. Poblano Dañino Victor Jesus. Otros Oralidad Civil Admisorio. 1 Acdo. Núm. Exp. 602/2025.
Campos Rodriguez Jose Eduardo vs. Perez Coronado Gustavo Dario y Perez Coronado Octavio Augusto. Rescisión de Contrato Oralidad Mercantil Admisorio. 1 Acdo. Núm. Exp. 542/2025.
Campos Rodriguez Jose Eduardo vs. Perez Coronado Gustavo Dario y Perez Coronado Octavio Augusto. Rescisión de Contrato Oralidad Mercantil Admisorio. 1 Acdo. Núm. Exp. 543/2025.
Consorcio Inmobiliario del Centro Sociedad Anonima vs. Desarrolladora Santa Fe Sociedad Anónima de Capital Variable. Cumplimiento de Contrato Oralidad Mercantil Enviar Cc. 1 Acuerdo en Seccion_De_Ejecucion. Núm. Exp. 701/2023.
Cooper Lee Swanson vs. Correa Martinez Fabio y Banca Mifel Sa Institución de Banca Múltiple Grupo Financiero Mifel Fideicomiso 1915 2014 y Micha Mizrahi Eduardo. Rescisión de Contrato Oralidad Mercantil Autorizaciones. 1 Acdo. Núm. Exp. 621/2023.
Corporativo Laudex, Sociedad Anónima Promotora de Inversión de Capital Variable, Sociedad Financiera de Objeto Múltiple, Entidad No Regulada vs. Castellanos Cidel Karla Danari y Cidel Meneses Sandra Araceli. Oral Mercantil Debera Estarse. 2 Acdos. Núm. Exp. 443/2019.
Gomez Mendez Gerardo vs. Metlife Mexico Sa. Otros Oralidad Mercantil Autoriza. 1 Acuerdo en Seccion_De_Ejecucion. Núm. Exp. 122/2024.
Grupo Premier de Occidente, S.a. de C.v. vs. Fruitcorp, S.a. de C.v.. Oral Mercantil Cedula. 1 Acdo. Núm. Exp. 473/2019.
Hochstrasser Garcia Ana Maria vs. Vergara Valdes Jose de Jesus Su Sucesion. Otros Oralidad Mercantil 1 Acuerdo en Cuaderno_Amparo_Act. Núm. Exp. 310/2025.
Leon Andrade Santiago vs. Axa Seguros Sa de Cv. Pago de Seguro Oralidad Mercantil Termina Por Pago. 1 Acdo. Núm. Exp. 291/2023.
Melo Gaspar Alma Delia vs. Melo Gaspar Blanca Estela. Otros Oralidad Civil Requerimiento. 1 Acuerdo en Amparo. Núm. Exp. 141/2024 107/2025.
Molina Cruz Luis vs. Desarrolladora Acultzingo Sa de Cv. Rescisión de Contrato Oralidad Mercantil Nueva Cuenta. 1 Acdo. Núm. Exp. 710/2022 TOMO II.
Nifin Financiera Sab de Cv vs. Distribuidora J&I Sa de Cv. Otros Oralidad Mercantil Emplazar Por Edictos. 1 Acdo. Núm. Exp. 162/2024.
Rebollo Ortiz Ericka Ivette vs. Bernal Huitron Alan David. Ejecutivo Mercantil Sin Diligenciar. 1 Acdo. Núm. Exp. 91/2025.
Secreto. Providencias Precautorias Oral Mercantil Exhibe Minuta. 1 Acdo. Núm. Exp. 173/2025.
Secreto. Ejecutivo Mercantil Oficio Siara. 1 Acuerdo en Incidente. Núm. Exp. 713/2024 PROVIDENCIAS PRECAUTORIAS.
Secreto. Ejecutivo Mercantil Oral Mercantil Elaborar Cedulas. 1 Acdo. Núm. Exp. 783/2024.
Sofom Inbursa Sociedad Anonima de Capital Variable Sociedad Financiera de Objeto Multiple Entidad Regulada Grupo Financiero Inbursa vs. Gabriel Luna Galindo y Compañia Sc y Su Representante Legal Gabriel Luna Galindo. Medios Preparatorios Oral Mercantil Acredita Personalidad. 1 Acdo. Núm. Exp. 412/2025.
Tolentino Somera Francisco Manuel vs. Axa Seguros Sa de Cv. Pago de Seguro Oralidad Mercantil Se Reserva. 1 Acuerdo en Seccion_De_Ejecucion. Núm. Exp. 233/2024.
Téllez Benitez Ramon. Otros Oralidad Mercantil 1 Acuerdo en Expedientillo_Del_Cuaderno. Núm. Exp. 731/2023 280/2025-V.
Vargas Esquivel Antonio vs. Haka Studio Sa de Cv. Oral Mercantil Autoriza y Revoca. 1 Acdo. Núm. Exp. 282/2021.
Villafaña Soudreaux Georgina Noemi vs. Granados Juarez Rafael Efrain. Ejecutivo Mercantil Oral Oralidad Mercantil Sin Lugar. 2 Acdos. Núm. Exp. 62/2023 TOMO II.

SOLO CONSULTA
SOLO CONSULTA
SOLO CONSULTA

del Moral García Mariana vs. Baltazar Gómez Manuel Florentino y Romero Gutiérrez Beatriz. Ejecutivo Mercantil Oral Oralidad Mercantil Llegada del Archivo. 1 Acdo. Núm. Exp. 182/2020.

LA SECRETARIA DE ACUERDOS
LIC. CAROLINA FERNANDA TORRES COLÍN

SECRETARIA "B"
ACUERDOS DEL 14 DE JULIO DEL 2025

Aguilar Castillo Roberto vs. Garnica Diaz David Alejandro. Ejecutivo Mercantil 1 Acdo. Núm. Exp. 535/2025.
Amextra Sofinco S.a de C.v S.f.c vs. Rangel Espinal Cristobal y Bravo Cruz Oscar. Ejecutivo Mercantil 1 Acdo. Núm. Exp. 604/2025.
Aviwens S de Rl de Cv vs. Comercial Chaussures Sa de Cv. Otros Oralidad Mercantil 1 Acdo. Núm. Exp. 406/2025.
Banco Autofin Mexico Sa Institucion de Banca Multiple vs. Trujillo Ayala Maria Guadalupe. Rescisión de Contrato Oralidad Mercantil 1 Acdo. Núm. Exp. 4/2024.
Banco Autofin Mexico.s,A,.Institucion de Banca Multiple vs. Trujillo Ayala Maria Guadalupe. Providencias Precautorias Oral Mercantil 1 Acdo. Núm. Exp. 662/2023.
Banco Mercantil del Norte Sa Institucion de Banca Multiple Grupo Financiero Banorte vs. Vanderbilt 10 Desarrollo Sa de Cv y Samayoa Madrigal Jose Antonio. Ejecutivo Mercantil Oral Oralidad Mercantil Interpuso Recurso de Revisión. 1 Acuerdo en Amparo. Núm. Exp. 334/2022 566/2025.
Banco Santander Mexico, S.a., Institucion de Banca Multiple, Grupo Financiero Santander Mexico vs. Audio Chak, S.a. de C.v. y Masso Rosales Alicia. Ejecutivo Mercantil 1 Acdo. Núm. Exp. 625/2025.
Bbva Mexico Sa Institucion de Banca Multiple Grupo Financiero Bbva Mexico y Toledo Azuela Maria Esther. Cumplimiento de Contrato Oralidad Mercantil 1 Acdo. Núm. Exp. 564/2025.
Caja Inmaculada, S.c. de A.p. de R.l. de C.v. vs. Zamora Ponce Araceli y Juárez Zamora Abraham. Otros Oralidad Mercantil No Ampara Ni Protege. 1 Acuerdo en Cuaderno_Amparo_Act. Núm. Exp. 1006/2024.
Comercializadora Par Sa de Cv vs. Kolor Graphs Sa de Cv. Providencias Precautorias Oral Mercantil Interpuso Recurso de Revisión. 1 Acuerdo en Amparo. Núm. Exp. 326/2022 1015/2023.
Communitas Aurum Sapi de Cv Institucion de Financiamiento Colectivo vs. Zaragoza Villalobos Maria Guadalupe. Cumplimiento de Contrato Oralidad Mercantil 1 Acdo. Núm. Exp. 596/2025.
Corvitec Sa de Cv vs. Irkon Holdings Sa de Cv. Cumplimiento de Contrato Oralidad Mercantil 1 Acuerdo en Expedientillo. Núm. Exp. 214/2023.
Cruz Ortiz Feliciano vs. Barona Barron Juan Eduardo. Otros Oralidad Civil 1 Acdo. Núm. Exp. 564/2023.
Distribuidora Liverpool S.a. de C.v. vs. Aida Araceli Toledo Amezquita. Cumplimiento de Contrato Oralidad Mercantil 1 Acdo. Núm. Exp. 886/2024.
Grupo Inmobiliario Covarrubias y Asociados, S.a. de C.v. vs. Jacqueline Pérez Rentería. Cumplimiento de Contrato Oralidad Civil No Exhibió Garantía. 2 Acuerdos en Amparo. Núm. Exp. 350/2018 705/2025.
Hernández Hernández José vs. Narcizo Ramos Edgar Alberto. Oral Civil 1 Acdo. Núm. Exp. 276/2016.
Hsbc México, S.a., Institución de Banca Múltiple, Grupo Financiero Hsbc División Fiduciaria en Su Carácter de Fiduciario en el Fideicomiso Irrevocable Numero. F/238864 vs. Crisanto Garcia Javier. Oral Mercantil 1 Acuerdo en Incidente. Núm. Exp. 306/2016 TOMO II.
Nacional Financiera Sociedad Nacional de Credito vs. Abril Gonzalez Albert. Providencias Precautorias Oral Mercantil 1 Acdo. Núm. Exp. 706/2025.
Nr Finance Mexico Sa de Cv vs. Ortiz Luna Fatima Patricia. Ejecutivo Mercantil 1 Acdo. Núm. Exp. 605/2025.
Nr Finance Mexico Sa de Cv vs. Valenzuela Gonzalez Susana. Ejecutivo Mercantil 1 Acdo. Núm. Exp. 24/2025.
Peres Aguirre Alejandra vs. Inmobiliaria Jardines Bellavista Sa. Cumplimiento de Contrato Oralidad Civil Nuevo Computo. 2 Acdos. Núm. Exp. 364/2024.
Portafolio de Negocios, S.a. de C.v. Sofom E.r. vs. Alvarado Martin Sergio Marcial. Ejecutivo Mercantil Oral Oralidad Mercantil 1 Acuerdo en Expedientillo. Núm. Exp. 605/2022.
Portela Mendez Sheila Siled vs. Banco Santander Mexico Sa Institucion de Banca Multiple Grupo Financiero Santander Mexico. Otros Oralidad Mercantil Se Comunica Amparo Directo. 1 Acdo. 1 Acuerdo en Cuaderno_Amparo_Dem. Núm. Exp. 335/2025.
Ramirez Becerril Ramiro David vs. Pereznegron B Manuel. Ejecutivo Mercantil 1 Acdo. Núm. Exp. 695/2025.
Reais Sapi de Cv vs. Zaga Sacal Elias. Otros Oralidad Mercantil 1 Acdo. Núm. Exp. 205/2024.
Red Amigo Dal Sapi de Cv Sofom Enr vs. Castellanos Jimenez Elda. Ejecutivo Mercantil 1 Acdo. Núm. Exp. 514/2024.
Sicrea Comercial, S.a. de C.v. vs. Anguiano Lopez Rosalina. Ejecutivo Mercantil 1 Acdo. Núm. Exp. 705/2025.
Sofimex, Institucion de Garantias, S.a vs. Mueve Tierra de Celaya, S.a de C.v y Balderas Carrillo Beatriz y Balderas Carrillo Lorena y Balderas Carrillo Toribio y Balderas Carrillo Gilberto y Servicios, Autotransporte, Maquinaria y Construccion, S.a de C.v. y Alquileres de Maquinaria de Celaya, S.a De.c.v.. Providencias Precautorias Oral Mercantil 1 Acdo. Núm. Exp. 625/2024.
Suastes Martínez Isabel vs. Martínez Gonzaga María Dolores y Severiano Estrada Pacheco. Oral Civil 1 Acdo. Núm. Exp. 454/2019.
Totalenergies Marketing Mexico Sa de Cv y Antes Total Mexico Sa de Cv vs. Servi Universidad Sa de Cv. Otros Oralidad Mercantil Se Comunica Amparo Directo. 1 Acdo. Núm. Exp. 56/2023.
Totalenergies Marketing Mexico Sa de Cv y Antes Total Mexico Sa de Cv vs. Servi Universidad Sa de Cv. Otros Oralidad Mercantil Se Da Trámite A Amparo Directo. 1 Acuerdo en Amparo. Núm. Exp. 56/2023 SENT. 15-MAYO-2025.
Toyota Financial Services Mexico Sa de Cv vs. Garibaldi Cedillo Pedro. Ejecutivo Mercantil 1 Acdo. Núm. Exp. 694/2025.

AUDIENCIAS

Acosta Perez Ariel vs. Hernández Ortiz Mónica Lourdes. No Publicado de Su Fecha Cumplimiento de Contrato Oralidad Civil. 1 Audiencia. Núm. Exp. 46/2025.
Administradora Fome 2 S de Rl de Cv vs. Mejia Ramos Juan Manuel. Fecha Para Audiencia Preliminar Otros Oralidad Mercantil. 1 Audiencia. Núm. Exp. 254/2022.

LA SECRETARIA DE ACUERDOS
LIC. ABRIL CITLALI SALAZAR PÉREZ

SECRETARIA "C"
ACUERDOS DEL 14 DE JULIO DEL 2025

Aguilera Molina Jorge Armando vs. Aguilera Arenas Andres y Molina del Valle Elidia. Cumplimiento de Contrato Oralidad Civil Elabore Cedula y Autoriza. 1 Acdo. Núm. Exp. 309/2022.
Autofinanciamiento México, S.a. de C.v. vs. Pinedo Barrera Rodolfo. Oral Mercantil Informe Cfe. 1 Acdo. Núm. Exp. 268/2017.
Banco Sabadell Sa Institucion de Banca Multiple vs. Reyes Garcia Jesus. Otros Oralidad Mercantil Informe Cfe. 5 Acdos. Núm. Exp. 467/2024.
Bbva Mexico Sociedad Anonima Institucion de Banca Multiple Grupo Financiero Bbva Mexico vs. Gil Mendoza Benjamin. Cumplimiento de Contrato Oralidad Mercantil Prevencion. 1 Acdo. Núm. Exp. 639/2025.
Bbva Mexico, S.a., Institucion de Banca Multiple, Grupo Financiero BBVA México vs. Santiago Falfan Eumir Addiel. Cumplimiento de Contrato Oralidad Mercantil Archivo Judicial Devuelva Autos Principales. 1 Acdo. Núm. Exp. 258/2023.
Caja de Prevision de la Policia Preventiva de la Ciudad de Mexico vs. Bautista Hernandez Juan Jesus. Otros Oralidad Civil Informe Ine. 3 Acdos. Núm. Exp. 409/2024.
Caja de Prevision de la Policia Preventiva de la Ciudad de Mexico vs. Vidal Guzman Abraham. Otros Oralidad Civil Cedula de Notificacion- No Diligenciada. 1 Acdo. Núm. Exp. 419/2025.
Catalán Dávila Raúl vs. Catalán Sánchez Alejandro y Catalán Sánchez Erika. Oral Civil Comparecencia Entrega de Billete. 1 Acdo. Núm. Exp. 537/2015 TOMO II.
Estrada Palacios Maria Concepcion vs. Arias Alvarez Manuel y Registro Publico de la Propiedad y del Comercio de la Ciudad de Mexico. Prescripción Positiva Oralidad Civil Se Desecha. 1 Acdo. Núm. Exp. 698/2025.
Ingenieria en Encofrados Cp Sa de Cv vs. Terramundo Constructora Sa de Cv. Ejecutivo Mercantil Oral Mercantil Diligencia Practicada. 1 Acuerdo en Cuaderno_Amparo_Dem. Núm. Exp. 659/2024.
Lessa Coelho Rafael vs. Metlife Mexico Sa de Cv y Operadora de Hospitales Angeles Sa de Cv. Cumplimiento de Contrato Oralidad Mercantil Se Da Trámite A Amparo Directo. 1 Acdo. 1 Acuerdo en Cuaderno_Amparo_Dem. Núm. Exp. 747/2024.
Metaxchange Capital, S.a. de C.v. vs. Espinosa Lopez Martha Fabiola. Cumplimiento de Contrato Oralidad Mercantil Requerimiento de Documentos. 1 Acdo. Núm. Exp. 697/2025.

SOLO CONSULTA
SOLO CONSULTA
SOLO CONSULTA

Proyectos E Instalaciones Electricas Mgr S A de C V vs. Construcciones Aldesem S A de Cv. Otros Oralidad Mercantil No Se Aprueba Convenio. 1 Acdo. Núm. Exp. 728/2022.
Secreto. Ejecutivo Mercantil Desechamiento. 1 Acdo. Núm. Exp. 587/2025.
Secreto. Ejecutivo Mercantil Desistimiento de la Instancia- Devolucion de Docs.. 1 Acdo. Núm. Exp. 270/2025.
Secreto. Ejecutivo Mercantil Devuelve Minutas. 1 Acdo. Núm. Exp. 188/2025.
Secreto. Ejecutivo Mercantil Elabore de Nueva Cuenta Cedula. 2 Acdos. Núm. Exp. 359/2025.
Secreto. Ejecutivo Mercantil Oral Oralidad Mercantil Autorizaciones. 3 Acdos. Núm. Exp. 590/2023.
Secreto. Ejecutivo Mercantil Oral Oralidad Mercantil Prevencion. 1 Acdo. Núm. Exp. 690/2025.
Secreto. Ejecutivo Mercantil Prevencion. 1 Acdo. Núm. Exp. 687/2025.
Secreto. Providencias Precautorias Oral Mercantil Admisión. 1 Acdo. Núm. Exp. 559/2025.
Secreto. Providencias Precautorias Oral Mercantil Requerimiento de Documentos. 1 Acdo. Núm. Exp. 699/2025.
Secreto. Providencias Precautorias Oral Mercantil Se Giren Exhortos y Oficios. 3 Acdos. Núm. Exp. 427/2024.
NO PUBLICADOS
Perusquia Ortega Eduardo vs. Matc Digital S. de R.l. de C.v.. Cumplimiento de Contrato Oralidad Mercantil Prevencion Auto No Publicado de Su Fecha. 1 Acdo. Núm. Exp. 607/2025.
Secreto. Providencias Precautorias Oral Mercantil Admisorio No Publicado de Su Fecha. 1 Acdo. Núm. Exp. 578/2025.
Secreto. Providencias Precautorias Oral Mercantil Admisorio No Publicado de Su Fecha. 1 Acdo. Núm. Exp. 588/2025.
AUDIENCIA
Hernández Hernández Oscar vs. Estructuracion y Edificacion Mexiquense Sociedad Anónima de Capital Variable. Audiencia de Juicio Reagenda Otros Oralidad Civil. 1 Audiencia. Núm. Exp. 99/2024.

LA SECRETARIA DE ACUERDOS
LIC. CAROLINA FERNANDA TORRES COLÍN

VIGÉSIMO PRIMERO DE LO CIVIL DE PROCESO ORAL

SECRETARÍA "A"
ACUERDOS DEL 14 DE JULIO DEL 2025

Aseguradora Aserta, S.A. de C.V., Grupo Financiero Aserta, antes Afianzadora Aserta, S.A. de C.V., Grupo Financiero Aserta vs. Sistemas Eléctricos de Potencia Computarizada, S.A. de C.V. y Cisneros Sedano Enrique. Ejecutivo Mercantil Oral Oralidad Mercantil 1 Acdo. Núm. Exp. 813/2022.
Banco Santander México Sa Institución de Banca Múltiple Grupo Financiero Santander México vs. Seyer Technology S.A. de C.V. y Rivas García María Angélica y Hernández Arriola Tonantzin. Providencias Precautorias Oral Mercantil 1 Acdo. Núm. Exp. 162/2022.
Corporativo Laudex Sapi de C.V. Sofom Enr vs. Miranda Cid Mauricio y López Álvarez Santiago. Ejecutivo Mercantil 1 Acdo. 1 Acdo. en Cuaderno_Amparo_Dem. Núm. Exp. 541/2024.
Ferreaceros y Herramientas S.A. de C.V. y todo en Ferretería y Metales Sociedad Anónima de Capital Variable vs. Padilla Torres María Dolores. Otros Oralidad Mercantil 1 Acdo. Núm. Exp. 492/2024.
Finagam Sociedad Cooperativa de Ahorro y Préstamo de Responsabilidad Limitada de Capital Variable vs. Andrade Ortiz Francisco Javier. Ejecutivo Mercantil 1 Acdo. Núm. Exp. 571/2025.
Gpi Auto Comercial S.A. de C.V. vs. Panamericana de Blindajes S.A. de C.V. Ejecutivo Mercantil Oral Oralidad Mercantil Aud. No Publicada. 1 Acdo. Núm. Exp. 112/2024.
Hewlett Packard Operations México S de R.L. de C.V. vs. Bme Subtec S.A. de C.V. y Blue Marine Energía S.A. de C.V. Ejecutivo Mercantil Oral Oralidad Mercantil 1 Acdo. Núm. Exp. 212/2025.
HSBC México Sa Institución de Banca Múltiple Grupo Financiero HSBC vs. Elías Asociados Publicidad S.A. de C.V. y Solís Martínez Leobardo. Providencias Precautorias Oral Mercantil 1 Acdo. Núm. Exp. 713/2024.
HSBC México Sa, Institución de Banca Múltiple, Grupo Financiero HSBC vs. Elías & Asociados Publicidad S.A. de C.V. y Solís Martínez Leobardo. Ejecutivo Mercantil Oral Oralidad Mercantil 1 Acdo. Núm. Exp. 113/2024.
Maciel López Adán Vicente vs. Delgadillo Hernández Amador. Nul. de Juic. Concluido Civil 1 Acdo. Núm. Exp. 81/2020.
Mejía Vargas Roberto vs. María de la Asunción Soto Zepeda que También Usa el Nombre de María Asunción Soto y Zepeda Asi como María Asunción Soto de Zepeda su Sucesión y Soto Hinojosa Alfonso su Sucesión. Otros Oralidad Civil 1 Acdo. Núm. Exp. 703/2025.
Netafim México S.A. de C.V. vs. Valle Sereno Spr de R.L. de C.V. y Marcos González Manuel Juan. Ejecutivo Mercantil 1 Acdo. Núm. Exp. 351/2025.
Páez Villaseñor Liliana vs. Alcántara Rodríguez Abigail Jocabet. Otros Oralidad Civil 2 Acdos. Núm. Exp. 901/2024.
Peregrina Marroquín Edgar vs. Scotiabank Inverlat Sociedad Anónima Institución de Banca Múltiple Grupo Financiero Scotiabank Inverlat. Otros Oralidad Mercantil 1 Acdo. en Cuaderno_Amparo_Dem. Núm. Exp. 712/2023.
Rodríguez Abrajan Flor Alejandra vs. Grupo Nacional Provincial Sab. Otros Oralidad Mercantil 1 Acdo. Núm. Exp. 20/2024.
Sánchez Coronel Vianney y Coronel Guzmán Seila vs. Insignia Life S.A. de C.V. Otros Oralidad Mercantil 1 Acdo. Núm. Exp. 273/2024.
Secreto. Ejecutivo Mercantil Oral Oralidad Mercantil 1 Acdo. Núm. Exp. 313/2024.
Secreto. Ejecutivo Mercantil 1 Acdo. Núm. Exp. 51/2025.
Secreto. Ejecutivo Mercantil 1 Acdo. Núm. Exp. 701/2025.
Secreto. Ejecutivo Mercantil 1 Acdo. Núm. Exp. 702/2025.
Secreto. Ejecutivo Mercantil 1 Acdo. Núm. Exp. 931/2024.
Shalem S.A. de C.V. vs. Santana Martínez Guillermo. Otros Oralidad Mercantil 1 Acdo. Núm. Exp. 542/2023.
SENTENCIA INTERLOCUTORIA
Toyota Financial Services México S.A. de C.V. vs. Aguirre Aguirre Yezmi Lizbeth y Carrillo Pina Rosa Amelia y También Conocida como Piña Rosa Amelia. Ejecutivo Mercantil Sent. Interl. no Publ. de su Fecha 1 Núm. Exp. 561/2025

LA SECRETARIA DE ACUERDOS POR MINISTERIO DE LEY
LIC. LETICIA IRENE DÍAZ VÁZQUEZ

SECRETARÍA "B"
ACUERDOS DEL 14 DE JULIO DEL 2025

BBVA México, S.A., Institución de Banca Múltiple, Grupo Financiero BBVA México vs. Dmt Capital Humano, S.A. de C.V. Otros Oralidad Mercantil Acuerdo. 1 Acdo. Núm. Exp. 96/2022 Segundo Tomo.
Desarrollo Integral de Inmuebles S.A. de C.V. vs. Hbk Inmobiliaria S.A. de C.V. Otros Oralidad Mercantil Acuerdo. 1 Acdo. Núm. Exp. 884/2024.
González Peña Ximena vs. Banco Santander México Sa Institución de Banca Múltiple Grupo Financiero Santander México. Otros Oralidad Mercantil Acuerdo. 1 Acdo. Núm. Exp. 660/2024.
González Sojo Luis Gerardo vs. Mig Investment. Otros Oralidad Mercantil Acuerdo. 1 Acdo. en Cuaderno_Amparo_Dem. Núm. Exp. 15/2024 Segundo.
Haycash Sapi de C.V. vs. Altamirano Luna Juan Anotonio y Campbell García Talia Edith. Ejecutivo Mercantil Oral Oralidad Mercantil Acuerdo. 1 Acdo. Núm. Exp. 616/2024.
Intercam Banco S.A., Institución de Banca Múltiple, Intercam Grupo Financiero vs. Samplex, S.A. de C.V. Otros Oralidad Mercantil Acuerdo. 1 Acdo. Núm. Exp. 636/2023.
Kunkel Rodríguez María Susana y Otros vs. Agora Recursos, Sapi de C.V. Sofom Enr. Nul. de Juic. Concluido Civil Acuerdo. 1 Acdo. Núm. Exp. 405/2020.
Policía Bancaria e Industrial de la Secretaría de Seguridad Ciudadana del Gobierno de la Ciudad de México vs. Desarrolladora Mexicana de Clubes, Sociedad Anónima de Capital Variable. Oral Civil Acuerdo. 1 Acdo. Núm. Exp. 275/2021.
Qualitas Compañía de Seguros S.A. de C.V. vs. Seguros Afirme, S.A. de C.V., Afirme Grupo Financiero y Cía. Internacional de Fletamentos, S.A. de C.V. y Barrientos Robles Marcelo Iván. Otros Oralidad Civil Acuerdo. 1 Acdo. Núm. Exp. 464/2024.
Sandoval Villicaña Miriam y Sandoval Villicaña Graciela vs. Banco Mercantil del Norte Sa Institución de Banca Múltiple Grupo Financiero Banorte. Otros Oralidad Mercantil Acuerdo. 1 Acdo. Núm. Exp. 295/2025.
Secreto. Ejecutivo Mercantil Acuerdo. 1 Acdo. Núm. Exp. 396/2025.
Secreto. Ejecutivo Mercantil Acuerdo. 1 Acdo. Núm. Exp. 505/2024.
Secreto. Ejecutivo Mercantil 1 Acdo. Núm. Exp. 684/2025.
Secreto. Ejecutivo Mercantil 1 Acdo. Núm. Exp. 686/2025.

SOLO CONSULTA
SOLO CONSULTA
SOLO CONSULTA

Tiendas Super Precio S.A. de C.V. vs. Fernández García Daniela Itzel. Ejecutivo Mercantil Acuerdo. 1 Acdo. Núm. Exp. 250/2025.
Traffic thor Group S.A. de C.V. vs. Kimberly Clark de México Sab de C.V. Otros Oralidad Mercantil Acuerdo. 1 Acdo. Núm. Exp. 340/2025.
AUDIENCIA
González Montesinos y Mijares Carlos Alberto vs. La Latinoamericana Seguros S.A. Otros Oralidad Mercantil. 1 Audiencia. Núm. Exp. 76/2025.

LA SECRETARIA DE ACUERDOS
LIC. LILIA AGUILAR RAMÍREZ

SECRETARÍA "C"
ACUERDOS DEL 14 DE JULIO DEL 2025

Alphacredit Capital, S.A. de C.V., Sofom, E. N. R vs. Cárdenas Tello Margarita de Jesús. Ejecutivo Mercantil 1 Acdo. Núm. Exp. 717/2024.
Autofinanciamiento México S.A. de C.V. vs. Blanqueto Gamboa Gonzalo y Chale Soberanis José Guadalupe y Brito Pech Guadalupe del Socorro. Otros Oralidad Mercantil 1 Acdo. Núm. Exp. 688/2025.
Banco Covalto, S.A., Institución de Banca Múltiple vs. Maldonado Trujillo David Abraham y Sánchez Ruíz Rosalinda. Ejecutivo Mercantil 2 Acdos. Núm. Exp. 880/2024.
Banco Santander México S. A, Institución de Banca Múltiple Grupo Financiero Santander México vs. Confer Compañía de Operaciones Publicitarias y Mobiliarias, S.A. de C.V. y Pantoja Romero Fernando. Ejecutivo Mercantil 2 Acdos. Núm. Exp. 387/2021 Tomo II.
BBVA México, S.A., Institución de Banca Múltiple, Grupo Financiero BBVA México vs. Ortega Pérez Anaret. Otros Oralidad Mercantil 1 Acdo. Núm. Exp. 318/2025.
Cetelem S.A. de C.V. Sofom Er Grupo Financiero Inbursa vs. Morga Hernández Grethel Daniela. Ejecutivo Mercantil 1 Acdo. Núm. Exp. 957/2024.
Construcciones Ajaka Supervisión y Acabados S.A. de C.V. vs. Biossmann Group. Otros Oralidad Mercantil 1 Acdo. Núm. Exp. 259/2025.
Contreras Álvarez Norma vs. Representaciones Alvin S.A. de C.V. y González Vargas Alma Violeta. Otros Oralidad Mercantil 1 Acdo. Núm. Exp. 909/2024.
Corporativo Laudex Sapi de C.V. Sofom Enr vs. González Gallegos Rebeca y X Echeverría Blanca Estela. Otros Oralidad Mercantil 2 Acdos. Núm. Exp. 867/2024.
Esparza Espino Barros Andrés vs. Multiviajes Internacionales S.A. de C.V. Otros Oralidad Mercantil 3 Acdos. Núm. Exp. 177/2023.
Ford Credit de México S.A. de C.V. Sofom E. R vs. González Cabrera Javier. Ejecutivo Mercantil 2 Acdos. Núm. Exp. 537/2024.
HSBC México Sa Institución de Banca Múltiple Grupo Financiero HSBC vs. Hernández Jiménez Alfredo. Providencias Precautorias Oral Mercantil 1 Acdo. Núm. Exp. 208/2025.
Martínez Astorga Guillermo. Juris. Voluntaria Oral Civil 2 Acdos. Núm. Exp. 1048/2024.
Scotiabank Inverlat Sa Institución de Banca Múltiple Grupo Financiero Scotiabank Inverlat vs. Dávalos Cerrilla Karina. Ejecutivo Mercantil 1 Acdo. Núm. Exp. 209/2025.
Secreto. Ejecutivo Mercantil 1 Acdo. Núm. Exp. 687/2025.
Secreto. Ejecutivo Mercantil 1 Acdo. Núm. Exp. 699/2025.
Secreto. Ejecutivo Mercantil 1 Acdo. Núm. Exp. 700/2025.
Socafi S.A. de C.V. vs. Castillo Yáñez Sandra Maciel y Yáñez Castillo Francisca. Ejecutivo Mercantil 1 Acdo. Núm. Exp. 387/2024.
Torres Zapata Juan vs. Torres Zapata Martha Laura y Rojas Hernández Daniel Marino. Otros Oralidad Civil 1 Acdo. Núm. Exp. 637/2022.
Toyota Financial Services México S.A. de C.V. vs. Francisco Alamilla José. Ejecutivo Mercantil 1 Acdo. Núm. Exp. 1029/2024.
Vandem Broeck Guaritot Dominique Xavier vs. Sotelo Félix Jonathan Joel. Ejecutivo Mercantil 1 Acdo. Núm. Exp. 418/2021.
AUDIENCIAS
BBVA Sa Institución de Banca Múltiple Grupo Financiero BBVA México. Otros Oralidad Mercantil. 1 Audiencia. Núm. Exp. 658/2023.
Euroelectrica S.A. de C.V. vs. Castillo Castrejón Juan Pablo Alfredo. Otros Oralidad Mercantil. 1 Audiencia. Núm. Exp. 298/2025.

LA SECRETARIA DE ACUERDOS
LIC. LETICIA IRENE DÍAZ VÁZQUEZ

VIGÉSIMO SEGUNDO DE LO CIVIL DE PROCESO ORAL

SECRETARÍA "A"
ACUERDOS DEL 14 DE JULIO DEL 2025

Banco Covalto, Sociedad Anónima, Institución de Banca Múltiple vs. Calzado Afler, Sociedad Anónima de Capital Variable y Industrias Majar, Sociedad Anónima de Capital Variable y Flores Alcocer Arturo. Providencias Precautorias Oral Mercantil 1 Acdo. Núm. Exp. 677/2024.
Corporativo Laudex Sapi de C.V. Sofom Enr vs. Marín Martínez Jesús Alejandro y Martínez Piña Ángel. Otros Oralidad Mercantil 1 Acdo. Núm. Exp. 224/2024.
Guzmán García Fernando Luis vs. Aguirre Baza Olga. Actos Prejudiciales Oral Civil 1 Acdo. Núm. Exp. 884/2024.
Hernández Núñez José Adolfo vs. Ruíz Martínez Ramiro Mark. Otros Oralidad Mercantil 1 Acdo. en Expedientillo. Núm. Exp. 270/2022 Expdllo. de Terc. Excl. de Dominio.
Ibarra Baz Jorge vs. Cadiz Venture, S.A. de C.V. vs. Ripoll Castro Graciela Araceli. Otros Oralidad Mercantil 1 Acdo. Núm. Exp. 340/2023.
Posada de Lorencillo S.A. de C.V. vs. Nacional Financiera, S.N.C. Institución de Banca de Desarrollo, como Fiduciaria del Fideicomiso para el Ahorro de Energía Eléctrica (Fide.) y Integración de Acciones Ecológicas, S.A. de C.V. Otros Oralidad Mercantil 1 Acdo. en Amparo. Núm. Exp. 274/2023 Cuad. de Amp. de la Codemandada.
Secreto. Ejecutivo Mercantil 1 Acdo. Núm. Exp. 277/2025.
Secreto. Providencias Precautorias Mercantil 1 Acdo. Núm. Exp. 377/2020.
Secreto. Ejecutivo Mercantil 1 Acdo. Núm. Exp. 381/2025.
Secreto. Providencias Precautorias Mercantil 1 Acdo. Núm. Exp. 481/2024.
Secreto. Ejecutivo Mercantil 1 Acdo. Núm. Exp. 497/2025.
Secreto. Ejecutivo Mercantil Oral Mercantil 1 Acdo. Núm. Exp. 684/2025.
Secreto. Providencias Precautorias Mercantil 1 Acdo. Núm. Exp. 691/2025.
Secreto. Providencias Precautorias Mercantil 1 Acdo. Núm. Exp. 697/2025.
Secreto. Ejecutivo Mercantil 1 Acdo. Núm. Exp. 704/2025.
Secreto. Ejecutivo Mercantil 1 Acdo. Núm. Exp. 794/2024.

LA SECRETARIA DE ACUERDOS
LIC. CYNTHIA CATALINA MÉNDEZ ANDRADE

SECRETARÍA "B"
ACUERDOS DEL 14 DE JULIO DEL 2025

Banco Nacional de México S.A. Institución de Banca Múltiple Grupo Financiero Banamex vs. Loma Lasetex, S.A. de C.V. y Martínez Barone José Alberto y Inmobiliaria Seisma, S.A. P. I de C.V. y Sporelli, S.A. de C.V. y Manufacturera Sport de Los Altos, S.A. de C.V. y Loma Textil de Los Altos, S.A. de C.V. Oral Mercantil Aclaración. 1 Acdo. Núm. Exp. 475/2025.
Banco Santander México S.A., Institución de Banca Múltiple, Grupo Financiero Santander México vs. Grafinex, S.A. de C.V. y Carrillo García José Luis. Ejecutivo Mercantil Oral Oralidad Mercantil Causa Ejec. por M. L. 1 Acdo. Núm. Exp. 288/2021.
Banco Santander México, Sociedad Anónima, Institución de Banca Múltiple, Grupo Financiero Santander México vs. Lr Consulting, S. C. y González Duarte Briseño Luis René. Medios Preparatorios Oral Mercantil Se Forma Expedientillo. 1 Acdo. en Expedientillo. Núm. Exp. 138/2023 Bis. 1 Expedientillo.
Banco Santander México, Sociedad Anónima, Institución de Banca Múltiple, Grupo Financiero Santander México vs. Grafinex, S.A. de C.V. y Carrillo García José Luis. Providencias Precautorias Mercantil Autorizaciones. 2 Acdos. Núm. Exp. 137/2021 Relacionado Con el 288/2021.
Becerra Chávez Alejandra Monserrat vs. Rojas Domínguez Jorge Gabriel. Ejecutivo Mercantil Oral Oralidad Mercantil No Ha Lugar. 1 Acdo. Núm. Exp. 305/2024.
C. E. Ch., S.A. de C.V. vs. Almacenadora Sur, S.A. de C.V., Organización Auxiliar del Crédito. Oral Mercantil Exhibe Billete. Se Da Vista. 1 Acdo. Núm. Exp. 672/2022.
Caja de Previsión de la Policía Preventiva de la Ciudad de México vs. De Mata Martínez Diego Jesús. Oral Civil Se Previene, Demanda Oral Civil. 1 Acdo. Núm. Exp. 682/2025.

SOLO CONSULTA
SOLO CONSULTA
SOLO CONSULTA

Cervantes Aguilar Giovanna Ashadett vs. Maldonado Escobedo Valeria. Resc. de Contrato Oralidad Civil Se Ordena Remitir Al Federal. Ced. Not. 1 Acdo. en Cuaderno_Amparo_Act. Núm. Exp. 1032/2024.
Consultoría Jurídica y Desarrollo Inmobiliario S.A. de C.V. vs. García Gómez César Alejandro y Gómez González Gloria. Ejecutivo Mercantil Oral Oralidad Mercantil Se Da a Conecer Fecha de Aud. de Juicio. 1 Acdo. Núm. Exp. 435/2023.
Corporativo Laudex Sapi de C.V. Sofom Enr vs. Carrillo Servín Romina Andrea. Resc. de Contrato Oralidad Mercantil Informe Sre. 5 Acdos. Núm. Exp. 1020/2024.
Estrada Torres Patricia vs. Metlife S.A. de C.V. Pago de Seguro Oralidad Mercantil Autorizaciones. 1 Acdo. en Seccion_De_Ejecución. Núm. Exp. 415/2024.
García Ramos Mustieles Gloria y Sánchez Santiago Eugenio vs. Seguros Atlas S.A. Pago de Seguro Oralidad Mercantil Autorizaciones. 2 Acdos. Núm. Exp. 720/2023.
Jaimes Brown Alejina Marigisela vs. BBVA México, S.A., Institución de Banca Múltiple, Grupo Financiero BBVA México. Oral Mercantil Informe Opc. 1 Acdo. Núm. Exp. 422/2025.
Laurel Vázquez Miguel vs. Laurel Vázquez Porfirio. Proforma Oralidad Civil Se Despacha Ejecución. 1 Acdo. Núm. Exp. 345/2024.
Rodarte Barabata Arely vs. Grupo Nacional Provincial S.A. B. Pago de Seguro Oralidad Mercantil 2 Acdos. Núm. Exp. 20/2025.
Sánchez Lezama Francisco vs. Mapfre México Sociedad Anónima. Oral Mercantil Debe Estar a Diverso Proveído. 2 Acdos. Núm. Exp. 688/2025.
Secreto. Ejecutivo Mercantil Se Desecha Demanda Ejec. Merc. Escrito. Cuant. Men. 1 Acdo. Núm. Exp. 2/2025.
Secreto. Nul. de Juic. Concluido Civil Autorizaciones. 1 Acdo. Núm. Exp. 275/2021.
Secreto. Providencias Precautorias Mercantil Correo Siara. 1 Acdo. Núm. Exp. 450/2025.
Secreto. Ejecutivo Mercantil Se Admite Demanda Ejec. Merc. Escrito. Cuant. Men. 2 Acdos. Núm. Exp. 582/2025.
Secreto. Ejecutivo Mercantil Se Admite Demanda Ejec. Merc. Escrito. Cuant. Men. 2 Acdos. Núm. Exp. 585/2025.
Secreto. Ejecutivo Mercantil Se Previene, Demanda Ejec. Merc. Escrito. Cuant. Men. 2 Acdos. Núm. Exp. 595/2025.
Secreto. Ejecutivo Mercantil Oral Oralidad Mercantil No Ha Lugar Emb. Se Ordena Exhorto. 1 Acdo. Núm. Exp. 650/2022 Tomo Dos.
Secreto. Ejecutivo Mercantil Oral Oralidad Mercantil Exhibe Renov. de Poliza. 1 Acdo. en Incidente. Núm. Exp. 668/2022 Bis. 1.
Secreto. Providencias Precautorias Mercantil Remiten Exh. Sin Diligenciar. Sin Lugar Of. 3 Acdos. Núm. Exp. 678/2024.
Secreto. Oral Mercantil Se Req. Exhib. Doc. 1 Acdo. Núm. Exp. 685/2025.
Torrado García Mateo vs. Velero Verde Sapi de C.V. y Smirnov México S.A. de C.V. Resc. de Contrato Oralidad Mercantil Exhibe Minutas. 1 Acdo. Núm. Exp. 785/2024.

NO PUBLICADO

Secreto. Oral Civil Acdo. No Pub. del 11-07-2025. 1 Acdo. Núm. Exp. 625/2025.

AUDIENCIAS

Adame Barajas María Guadalupe y Martell Adame Leonardo vs. Centro Médico San Piago S.A. de C.V. y También Conocido como Hospital San Piago Toluca. Acta Mínima de Aud. de Juicio. Dicta Sent. Def. Cump. de Contrato Oralidad Mercantil. 1 Audiencia. Núm. Exp. 112/2025.
Consultoría Jurídica y Desarrollo Inmobiliario S.A. de C.V. vs. García Gómez César Alejandro y Gómez González Gloria. Se Señala Nueva Aud. de Juic. Ejecutivo Mercantil Oral Oralidad Mercantil. 1 Audiencia. Núm. Exp. 435/2023.

SENTENCIA DEFINITIVA DEL 14 DE JULIO DEL 2025

Adame Barajas María Guadalupe y Martell Adame Leonardo vs. Centro Médico San Piago S.A. de C.V. y También Conocido como Hospital San Piago Toluca. Cump. de Contrato Oralidad Mercantil Sent. Definitiva. 1 Núm. Exp. 112/2025

EL SECRETARIO DE ACUERDOS
LIC. FRANCISCO JAVIER GARDUÑO BÉJAR

SECRETARÍA "C"
ACUERDOS DEL 14 DE JULIO DEL 2025

Bp Estaciones y Servicios Energeticos S.A. de C.V. vs. Super Servicio Dlt S.A. de C.V. y Dorama Institución de Garantías S.A. Resc. de Contrato Oralidad Mercantil Girar Exhorto. 1 Acdo. Núm. Exp. 183/2023.
Compañía Mexicana de Traslado y de Valores, S.A. de C.V. vs. Inmobiliaria y Promotora la Enramada S.A. de C.V. Otros Oralidad Mercantil Exh. Sd. 2 Acdos. Núm. Exp. 633/2024.
Compromiso Suma Valor Sapi de C.V. Sofom Enr vs. Banco Nacional de México Sa Integrante del Grupo Financiero Banamex. Otros Oralidad Mercantil Notificada Personalmente. 1 Acdo. Núm. Exp. 160/2023.
Díaz Enríquez Estela vs. BBVA Seguros México S.A. de C.V. Grupo Financiero BBVA. Otros Oralidad Mercantil 1 Acdo. Núm. Exp. 713/2024.
Emprendimientos Maussan y González Sapi de C.V. vs. Constructora Huyacan S.A. de C.V. y Ordaz Giorgana Eve Paulina y Platas Carrera Miriam. Ejecutivo Mercantil Oral Oralidad Mercantil. 1 Acdo. Núm. Exp. 773/2022.
Gerónimo Barroso Alberta vs. BBVA México Sa Institución de Banca Múltiple Grupo Financiero BBVA México. Oral Mercantil Autoriza. 1 Acdo. Núm. Exp. 413/2025.
Inmobiliaria Plaza Lindavista S.A. de C.V. vs. BBVA México Sa Institución de Banca Múltiple Grupo Financiero BBVA México. Otros Oralidad Mercantil Sin Lugar. 1 Acdo. Núm. Exp. 233/2024.
Mendoza Toribio Víctor Alfonso vs. Corporativo Patrimonial Hipotecario S.A. de C.V. y García Kobashi Mario Horacio y Rivera Morán Enrique Octavio y Almaraz Callejas David Rubén. Cump. de Contrato Oralidad Mercantil 1 Acdo. Núm. Exp. 206/2024.
Montelongo Flores Nelly Guadalupe vs. Grupo Nacional Provincial Sab. Oral Mercantil 3 Acdos. Núm. Exp. 529/2025.
Operadora Cicsa S.A. de C.V. vs. Hch Didsa Sapi de C.V. Resc. de Contrato Oralidad Mercantil Cert. 2 Acdos. Núm. Exp. 349/2024.
Reyes Barragán Francisco vs. Allen Sisniega Carlos Arturo. Ejecutivo Mercantil Oral Oralidad Mercantil Ced Amparo. 2 Acdos. en Cuaderno_Amparo_Dem. Núm. Exp. 139/2024.
Secreto. Providencias Precautorias Oral Mercantil Exhibe Minuta. 1 Acdo. Núm. Exp. 369/2022.
Secreto. Providencias Precautorias Mercantil Sin Lugar. 1 Acdo. Núm. Exp. 389/2025.
Secreto. Ejecutivo Mercantil Girar Exhorto. 1 Acdo. Núm. Exp. 453/2024.
Secreto. Otros Oralidad Mercantil Of. 2 Tribunal Laboral. 1 Acdo. Núm. Exp. 553/2023.
Secreto. Cump. de Contrato Oralidad Mercantil Amparo Actora. 1 Acdo. en Cuaderno_Amparo_Act. Núm. Exp. 566/2023 Amparo Directo Actora.
Secreto. Cump. de Contrato Oralidad Mercantil Of. Federal Demanda Amparo. 1 Acdo. en Cuaderno_Amparo_Dem. Núm. Exp. 566/2023 Amparo Directo Hdi Seguros.
Secreto. Providencias Precautorias Mercantil Elaborar Cédula. 1 Acdo. Núm. Exp. 589/2024.
Secreto. Ejecutivo Mercantil Prevención. 1 Acdo. Núm. Exp. 683/2025.
Secreto. Ejecutivo Mercantil Oral Mercantil Prevención. 1 Acdo. Núm. Exp. 689/2025.
Secreto. Ejecutivo Mercantil Elaborar Cédula. 1 Acdo. Núm. Exp. 856/2024.
Valdéspino Furlong Rodolfo Horacio vs. Scotiabank Inverlat Sa Institución de Banca Múltiple Grupo Financiero Scotiabank Inverlat. Otros Oralidad Mercantil Ced. 2 Acdos. en Cuaderno_Amparo_Dem. Núm. Exp. 766/2024.

NO PUBLICADOS

Cibanco Sociedad Anónima Institución de Banca Múltiple vs. Márquez Saldaña Jéssica Beatriz y Saldaña Muñoz Amalia. Ejecutivo Mercantil Oral Oralidad Mercantil 1 Acdo. Núm. Exp. 589/2023.
Nassar Sánchez Sigfrido vs. Telema Sociedad Civil. Oral Civil Admisión. 1 Acdo. Núm. Exp. 626/2025.

LA SECRETARIA DE ACUERDOS POR MINISTERIO DE LEY
LIC. CYNTHIA CATALINA MÉNDEZ ANDRADE

VIGÉSIMO TERCERO DE LO CIVIL DE PROCESO ORAL

SECRETARÍA "A"
ACUERDOS DEL 14 DE JULIO DEL 2025

Banco Santander México Sociedad Anónima Institución de Banca Múltiple Grupo Financiero Santander México vs. Imagen Luminica, S.A. de C.V. y Pedroza López Rosa María. Ejecutivo Mercantil Oral Oralidad Mercantil Deberá Estarse. 2 Acdos. Núm. Exp. 748/2022 Tomo II.

SOLO CONSULTA
SOLO CONSULTA
SOLO CONSULTA

Banco Santander México, S.A. Institución de Banca Múltiple, Grupo Financiero Santander México vs. Aminox, S.A. de C.V. y Javier Morales Delgado. Ejecutivo Mercantil Autorización. 1 Acdo. Núm. Exp. 28/2019 Tomo III.

BBVA México, S.A., Institución de Banca Múltiple, Grupo Financiero BBVA México vs. Insunza García Benjamín y Servi Frío, S.A. de C.V. Otros Oralidad Mercantil Notif. de Seguimiento. 1 Acdo. Núm. Exp. 638/2025.

BBVA México, Sociedad Anónima, Institución de Banca Múltiple, Grupo Financiero BBVA México vs. Gazzo García Jorge Alfonzo. Otros Oralidad Mercantil Prevención. 1 Acdo. Núm. Exp. 644/2025.

BBVA México, Sociedad Anónima, Institución de Banca Múltiple, Grupo Financiero BBVA México vs. Mejía Ordaz María Teresa. Otros Oralidad Mercantil Prevención. 1 Acdo. Núm. Exp. 650/2025.

Bienes Inmuebles Morelos, S.A. de C.V. vs. Telas Acabados y Novedades Planeta, S.A. de C.V. Otros Oralidad Mercantil Oficio Issste. 1 Acdo. Núm. Exp. 377/2025.

Bmw Financial Services de México S.A. de C.V. Soform Enr vs. Chávez Anguiano Juan Carlos y Chávez Jiménez Juan Carlos. Ejecutivo Mercantil Sin Lugar. 2 Acdos. Núm. Exp. 302/2025.

Comercializadora Rafrod S.A. de C.V. vs. Valentina del Mar S.A. de C.V. y Oropeza Rugama Rodrigo Alfonso. Otros Oralidad Mercantil Desechamiento. 1 Acdo. Núm. Exp. 578/2025.

Malanco Ramírez Mariano vs. León López Gabriel. Otros Oralidad Mercantil Prevención. 1 Acdo. Núm. Exp. 704/2025.

Materiales Básicos para la Construcción del Barrio S.A. de C.V. vs. Scotiabank Inverlat Sa Institución de Banca Múltiple Grupo Financiero Scotiabank Inverlat. Otros Oralidad Mercantil Comparecencia Entrega de Billete. 1 Acdo. Núm. Exp. 158/2025.

Ortega Morales Jorge vs. Grupo Nacional Provincial Sab. Otros Oralidad Mercantil Rebeldía, Girar Oficio. 1 Acdo. Núm. Exp. 529/2024.

Sanders Esparza Bárbara vs. Rodríguez Arizpe Juan. Otros Oralidad Civil Exhibe Traslados. Girar Oficios. 1 Acdo. Núm. Exp. 254/2025.

Secreto. Ejecutivo Mercantil Oral Oralidad Mercantil Girar Oficio. 1 Acdo. Núm. Exp. 1015/2024.

Secreto. Ejecutivo Mercantil Deberá Estarse. Autorización. 1 Acdo. Núm. Exp. 1021/2024.

Secreto. Ejecutivo Mercantil Deberá Estarse. Autorización. 1 Acdo. Núm. Exp. 385/2024.

Secreto. Providencias Precautorias Mercantil Realiza Manifestaciones. 1 Acdo. Núm. Exp. 386/2025.

Secreto. Providencias Precautorias Oral Mercantil Exhibe Recibo Copias. 1 Acdo. Núm. Exp. 515/2025.

Secreto. Oral Mercantil Elaborar Ced. y Turnar Actuaria (O). 1 Acdo. Núm. Exp. 530/2025.

Secreto. Ejecutivo Mercantil Deberá Estarse. 4 Acdos. Núm. Exp. 538/2024.

Secreto. Ejecutivo Mercantil Desechamiento. 1 Acdo. Núm. Exp. 548/2025.

Secreto. Ejecutivo Mercantil Oral Oralidad Mercantil Exhibe Minutas. 1 Acdo. Núm. Exp. 598/2024.

Secreto. Ejecutivo Mercantil Oral Oralidad Mercantil Desechamiento. 1 Acdo. Núm. Exp. 611/2025.

Secreto. Ejecutivo Mercantil Desechamiento. 1 Acdo. Núm. Exp. 614/2025.

Secreto. Ejecutivo Mercantil Oral Oralidad Mercantil Señala Domicilio, Turnar Actuaria (O) Previa Cita. 1 Acdo. Núm. Exp. 649/2024.

Secreto. Providencias Precautorias Oral Mercantil Prevención. 1 Acdo. Núm. Exp. 692/2025.

Secreto. Ejecutivo Mercantil Prevención. 1 Acdo. Núm. Exp. 701/2025.

Secreto. Providencias Precautorias Oral Mercantil Admis. Turno. 1 Acdo. Núm. Exp. 707/2025.

Secreto. Ejecutivo Mercantil Oficio Imss. 2 Acdos. Núm. Exp. 817/2024.

Sociedad Inmobiliaria y Comercial S.A. de C.V. vs. Escala Internacional S.A. de C.V. Otros Oralidad Mercantil Oficio Issste. 3 Acdos. Núm. Exp. 17/2025.

Sparx International Freight, S.A. de C.V. vs. Merulogistics, S.A. de C.V. Otros Oralidad Mercantil Auto de Ejecución. 1 Acdo. Núm. Exp. 250/2023.

NO PUBLICADOS

Altaltium Real Estate Solutions S.A. de C.V. y Martínez Camacho Celina vs. Ayala Morales María Eugenia y BBVA México Sa Institución de Banca Múltiple Grupo Financiero BBVA México. Juris. Voluntaria Oral Civil Prevención. 1 Acdo. Núm. Exp. 689/2025.

BBVA México, S.A., Institución de Banca Múltiple, Grupo Financiero BBVA México vs. Insunza García Benjamín y Servi Frío, S.A. de C.V. Otros Oralidad Mercantil Admisorio. 1 Acdo. Núm. Exp. 638/2025.

Budebo Zalta Rebeca vs. Banca Mifel Sa Institución de Banca Múltiple Grupo Financiero Mifel y Banca Mifel Fideicomiso 1876 2014 y Halfon Levy Isaac. Medios Preparatorios Oral Mercantil Prevención. 1 Acdo. Núm. Exp. 698/2025.

Caja de Previsión de la Policía Preventiva de la Ciudad de México vs. García Ortiz César. Otros Oralidad Civil Correo Sría. de Admón. y Finanzas. 1 Acdo. Núm. Exp. 772/2024.

Sánchez Núñez Francisco Javier vs. Banco Nacional de México Sa Integrante del Grupo Financiero Banamex. Providencias Precautorias Mercantil Prevención. 1 Acdo. Núm. Exp. 695/2025.

Secreto. Ejecutivo Mercantil Admisorio. No Decreta Prov. 1 Acdo. Núm. Exp. 617/2025.

Secreto. Ejecutivo Mercantil Oral Oralidad Mercantil Señala Domicilio, Turnar Actuaria (O) Previa Cita. 1 Acdo. Núm. Exp. 649/2024.

Secreto. Ejecutivo Mercantil Oral Oralidad Mercantil Exhiba Minuta. 1 Acdo. en Incidente. Núm. Exp. 649/2024 2° Inc. de Providencias Precautorias.

Secreto. Providencias Precautorias Oral Mercantil Requerimiento. 1 Acdo. Núm. Exp. 692/2025.

Secreto. Ejecutivo Mercantil Expdllo. para Destrucción. 1 Acdo. en Expedientillo. Núm. Exp. 727/2024.

Sánchez Sánchez Juan y González Vanegas Diana Isabel y González Venegas María del Carmen y Lo Mejor en Pinturas, S.A. de C.V. vs. Grupo Corporativo Comex México, S.A. de C.V. y Socios y Consorcio Comex, S.A. de C, V. y Socios y Ppg Industries de México, S.A. de C.V. y Socios y Distribuidora Kroma, S.A. de C.V. y Socios. Otros Oralidad Mercantil Exhibe Copias Certificadas. 5 Acdos. Núm. Exp. 643/2024 Tomo II.

Texas Forklift Services S.A. de C.V. vs. Almexa Aluminio S.A. de C.V. Ejecutivo Mercantil Exh. Sin Diligenciar. Cómputo para Contestar. 1 Acdo. Núm. Exp. 379/2025.

AUDIENCIAS

Martínez Martínez Alejandro vs. BBVA México Sa Institución de Banca Múltiple Grupo Financiero BBVA México. Desahoga Vista Con Excepciones, Se Señala Fecha de Aud. Prel. Otros Oralidad Mercantil. 1 Audiencia. Núm. Exp. 437/2025.

Vitroleo Vidrio y Aluminio de Los Cabos, S.A. de C.V. vs. Epccor, S.A. de C.V. Señala Fecha de Aud. de Juic. Otros Oralidad Mercantil. 1 Audiencia. Núm. Exp. 949/2024.

LA SECRETARIA DE ACUERDOS
LIC. VIRGINIA LÓPEZ RAMOS

SECRETARÍA "B"
ACUERDOS DEL 14 DE JULIO DEL 2025

BBVA México Sa Institución de Banca Múltiple Grupo Financiero BBVA México vs. Doga Representaciones S.A. de C.V. y Cárdenas Garduño Guillermo y Hernández Hernández Edith Delfina y Cárdenas Garduño Francisco Javier y Cárdenas Garduño Fernando y Vera Mendoza Sandra. Providencias Precautorias Oral Mercantil Exh. Diligenciado. 1 Acdo. Núm. Exp. 206/2024.

Carbajal Cervantes Karla Alexandra vs. Jaime Calderón Alfredo y Jaime Gándara Mariana y Celestino de la Cruz Martín. Otros Oralidad Civil Revoca Dom. Actor. 1 Acdo. Núm. Exp. 239/2024.

Daimler Financial Services México, S. de R. L. de C.V. vs. Magaña Mendoza Jorge. Ejecutivo Mercantil Oral Oralidad Mercantil Sobresee Amparo. 1 Acdo. en Cuaderno_Amparo_Dem. Núm. Exp. 689/2022.

De Lage Landen, S.A. de C.V., Sociedad Financiera de Objeto Múltiple, Entidad No Regulada vs. David Neufeld Martenz y Sara Thiessen Neufeld. Nul. de Juic. Concluido Civil Exh. Sin Diligenciar. 1 Acdo. Núm. Exp. 262/2020.

Flores Segundo Edgar Geovanni vs. Jiménez Ocampo Marco Antonio. Juris. Voluntaria Oral Civil Remitir Exh. Electrónico. 1 Acdo. Núm. Exp. 617/2024.

García Brenis Roberto vs. Administradora de Carteras Barak S de R.L. de C.V. y García Monreal Alejandro Jalil. Resc. de Contrato Oralidad Civil Exhibir Copias de Traslado. 1 Acdo. Núm. Exp. 833/2024.

Lozada López Óscar Fidencio vs. López Alvear Gaudencia y Flores Guevara María Eufemia y Director del Registro Público y de la Propiedad y del Comercio de la Ciudad de México. Prescrip. Positiva Oralidad Civil Contesta Telmex. 4 Acdos. Núm. Exp. 309/2025.

Mercado Vargas Laura Olivia vs. BBVA México Sa Institución de Banca Múltiple Grupo Financiero BBVA México. Otros Oralidad Mercantil Reconoce Personería Demandada. 1 Acdo. Núm. Exp. 14/2023.

SOLO CONSULTA
SOLO CONSULTA
SOLO CONSULTA

Okon Gersson Elías y Aharonov Cattan Nancy vs. Bravo de Los Santos Hugo Fernando. Otros Oralidad Mercantil Copias Certificadas Mp. 1 Acdo. Núm. Exp. 591/2021 Tomo II.
Ricardo Bautista Lourdes vs. Superación Amistad Arista A.C. y Lucrecio Ortiz Simplicio. Juris. Voluntaria Civil Ced. de Nueva Cuenta. 1 Acdo. Núm. Exp. 225/2025.
Roldán Cruz Genoveva vs. Formación Personalizada en Vigilancia S.A. de C.V. Otros Oralidad Mercantil Ced. de Nueva Cuenta. 2 Acdos. Núm. Exp. 363/2025.
Rosas Castro María Teresa vs. Banco Obrero S.A. Otros Oralidad Civil Autr. Actora. 1 Acdo. Núm. Exp. 317/2024.
Santiago Sánchez José Ramón vs. Silvestre Blumenkron Jordi. Nul. de Juic. Concluido Civil Autoriza Actora. 1 Acdo. Núm. Exp. 68/2019 Tomo II.
Secreto. Ejecutivo Mercantil Ced. de Nueva Cuenta. 1 Acdo. Núm. Exp. 1028/2024.
Secreto. Ejecutivo Mercantil Habilitación de Días y Horas. 1 Acdo. Núm. Exp. 1031/2024.
Secreto. Providencias Precautorias Oral Mercantil Oficio Recordatorio. 1 Acdo. Núm. Exp. 146/2023 Tomo II.
Secreto. Ejecutivo Mercantil Oficios de Localización. 1 Acdo. Núm. Exp. 204/2021 Tomo II.
Secreto. Ejecutivo Mercantil Remitir Exh. Digital. 1 Acdo. Núm. Exp. 264/2025.
Secreto. Ejecutivo Mercantil Autorizado Sexto Párrafo. 1 Acdo. Núm. Exp. 351/2025.
Secreto. Ejecutivo Mercantil Exhibir Copia de Traslado. 1 Acdo. Núm. Exp. 357/2025.
Secreto. Ejecutivo Mercantil Reserva Solicitud. 1 Acdo. Núm. Exp. 369/2025.
Secreto. Providencias Precautorias Mercantil Deberá Estarse Levantamiento Providencias. 2 Acdos. Núm. Exp. 420/2025.
Secreto. Ejecutivo Mercantil Desistimiento de la Instancia. 1 Acdo. Núm. Exp. 446/2024.
Secreto. Ejecutivo Mercantil Autoriza Actora. 1 Acdo. Núm. Exp. 452/2024.
Secreto. Ejecutivo Mercantil Autos Disposición Presunta Demandada. 1 Acdo. Núm. Exp. 507/2025.
Secreto. Ejecutivo Mercantil Requerimiento. 1 Acdo. Núm. Exp. 633/2025.
Secreto. Ejecutivo Mercantil Desistimiento de la Instancia. 1 Acdo. Núm. Exp. 644/2024.
Secreto. Ejecutivo Mercantil Exhibe Minuta. 1 Acdo. Núm. Exp. 656/2024.
Secreto. Ejecutivo Mercantil Oral Oralidad Mercantil Requerimiento. 1 Acdo. Núm. Exp. 681/2025.
Secreto. Ejecutivo Mercantil Requerimiento. 1 Acdo. Núm. Exp. 693/2025.
Secreto. Ejecutivo Mercantil Prevención. 1 Acdo. Núm. Exp. 699/2025.
Secreto. Ejecutivo Mercantil Admisorio. 1 Acdo. Núm. Exp. 702/2025.
Secreto. Otros Oralidad Mercantil Prevención. 1 Acdo. Núm. Exp. 705/2025.
Secreto. Ejecutivo Mercantil Oral Oralidad Mercantil Admite Incidente. 1 Acdo. Núm. Exp. 707/2023.
Secreto. Ejecutivo Mercantil Oral Oralidad Mercantil Contestación Economía. 5 Acdos. Núm. Exp. 770/2024.
Secreto. Ejecutivo Mercantil Contestación Sre. 11 Acdos. Núm. Exp. 848/2024.
Secreto. Ejecutivo Mercantil Ced. de Nueva Cuenta. 1 Acdo. Núm. Exp. 887/2024.
Secreto. Ejecutivo Mercantil Ced. Sin Diligenciar. 1 Acdo. Núm. Exp. 920/2024.
Socafi S.A. de C.V. vs. Valdés García Eduardo Antonio. Ejecutivo Mercantil Desistimiento de la Instancia. 1 Acdo. Núm. Exp. 102/2025.
Working Capital For Community Needs, Inc. vs. Itaca Capital. S.A. P. I. de C.V., Sofom, E. N. R. y Shelley Medina Daniel Manning y Martínez Díaz Ricardo. Otros Oralidad Mercantil Contestación Sat Físico. 3 Acdos. Núm. Exp. 716/2024.

NO PUBLICADOS

Secreto. Providencias Precautorias Mercantil Contestación Cnvb. 1 Acdo. Núm. Exp. 420/2025.
Secreto. Ejecutivo Mercantil Contestación Finanzas Correo. 1 Acdo. Núm. Exp. 848/2024.

EL SECRETARIO DE ACUERDOS
LIC. JAVIER SÁNCHEZ ROSENDO

SECRETARÍA "C"
ACUERDOS DEL 14 DE JULIO DEL 2025

397 Cap S.A. de C.V. Sofom Enr vs. Polímeros Mexicanos S.A. de C.V. y Gómez Chacón José Antonio. Ejecutivo Mercantil Deberá Estarse. 5 Acdos. Núm. Exp. 370/2025.
Arechiga Vargas Alejandra vs. BBVA México Sa Institución de Banca Múltiple Grupo Financiero BBVA México y Banco Inbursa Sa Institución de Banca Múltiple Grupo Financiero Inbursa y Buró de Crédito Trans Unión de México Sa Sic y Dun Bradstreet Sa Si. Otros Oralidad Mercantil Certifica Cierre Tomo I. 2 Acdos. Núm. Exp. 855/2024.
Arechiga Vargas Alejandra vs. BBVA México Sa Institución de Banca Múltiple Grupo Financiero BBVA México y Banco Inbursa Sa Institución de Banca Múltiple Grupo Financiero Inbursa y Buró de Crédito Trans Unión de México Sa Sic y Dun Bradstreet Sa Si. Otros Oralidad Mercantil Informe Radiomovil. 4 Acdos. Núm. Exp. 855/2024 Tomo II.
Auto Amecah S.A. de C.V. vs. Morales Sánchez Justo Arturo y Jaimes Huicochea Raymundo y García Hernández Dulce Elizabeth. Providencias Precautorias Mercantil Reconoce Personería Endosatarios. 1 Acdo. Núm. Exp. 720/2024.
Autopartes Salav Roshfrans S.A. de C.V. vs. Tovar Infante José Luis. Otros Oralidad Mercantil Oficio Siara. 1 Acdo. Núm. Exp. 73/2025.
Autos de Calidad Cortés S.A. de C.V. vs. Alicia Niño Pérez. Ejecutivo Mercantil Oral Oralidad Mercantil Envio Archivo. 1 Acdo. en Expedientillo. Núm. Exp. 145/2021 Bis.
Banco Covalto, S.A., Institución de Banca Múltiple vs. Valdez Jaramillo Juan Andrés y Inmobiliaria Valdego, S.A. de C.V. Ejecutivo Mercantil Gírese Exhorto. 1 Acdo. Núm. Exp. 241/2025.
Banco Regional Sa Ibm Banregio Grupo Financiero Hey Banco vs. Muñoz Vargas Luis Adrián. Ejecutivo Mercantil Autorización. 1 Acdo. en Expedientillo. Núm. Exp. 474/2024.
Banco Santander México Sa Institución de Banca Múltiple Grupo Financiero Santander México vs. Corporativo Piari S.A. de C.V. y Arias Pineda Sergio Iván y de Jesús Campuzano Marco Antonio. Ejecutivo Mercantil Cnbv. 1 Acdo. en Incidente. Núm. Exp. 37/2025 Inc. de Providencias Precautorias.
Banco Santander México, Sociedad Anónima, Institución de Banca Múltiple, Grupo Financiero Santander México antes Banco Santander (México) S.A. Institución de Banca Múltiple Grupo Financiero Santander México vs. Elías Solórzano Gabriel. Ejecutivo Mercantil Oral Mercantil Autorización. 1 Acdo. Núm. Exp. 340/2021 Tomo II.
Bárcena Romero Netzahualcóyotl Rafael vs. Domínguez Romero Mario. Otros Oralidad Civil No Ampara Ni Protege. 1 Acdo. Núm. Exp. 696/2023 Tomo II.
BBVA México Sa Institución de Banca Múltiple Grupo Financiero BBVA México vs. Redac Distribución S.A. de C.V. y Wollenstein Kovarsky Samuel y Wollenstein Seligson Diana y Wollenstein Neiman Ann Elizabeth. Oral Mercantil Informe Sre-Turnar Cédula. 1 Acdo. en Incidente. Núm. Exp. 55/2025 Inc. de Providencias Precautorias.
BBVA México, S.A., Institución de Banca Múltiple, Grupo Financiero BBVA México vs. Acosta Ildefonso Cinthya. Otros Oralidad Mercantil Devuelve Exp. Archivo. 1 Acdo. Núm. Exp. 267/2023.
Bugaaqua S.A. de C.V. vs. Contratistas Industriales del Sureste S.A. de C.V. Cump. de Contrato Oralidad Mercantil Razón Actuarial. 1 Acdo. Núm. Exp. 487/2025.
Caja de Previsión de la Policía Preventiva de la Ciudad de México vs. Juárez López Rafael. Cump. de Contrato Oralidad Civil Oficios de Localización. 1 Acdo. Núm. Exp. 349/2025.
Caja de Previsión de la Policía Preventiva de la Ciudad de México vs. Zúñiga Cortés Juan Marco. Oral Civil Prevención. 1 Acdo. Núm. Exp. 613/2025.
Cibanco Sa Institución de Banca Múltiple vs. Living Design S.A. de C.V. Otros Oralidad Mercantil Razón Actuarial. 3 Acdos. Núm. Exp. 876/2024.
Esquivias Rodríguez Jéssica Elizabeth vs. Solarever Ev S.A. de C.V. Cump. de Contrato Oralidad Mercantil Remítanse Copias Certificadas Federal. 1 Acdo. Núm. Exp. 623/2024.
García Oliveros Alicia vs. Corporativo Patrimonial Hipotecario S.A. de C.V. Otros Oralidad Civil Autorización. 1 Acdo. Núm. Exp. 25/2025.
García Vargas Minerva Cristina vs. HSBC México Sa Institución de Banca Múltiple Grupo Financiero HSBC. Medios Preparatorios Oral Mercantil Girese Oficio. 1 Acdo. Núm. Exp. 352/2025.
Grupo Editorial Patria S.A. de C.V. vs. González Garnica Rafael Benito y González Garnica Ignacio. Ejecutivo Mercantil Proced. Suspendido. 1 Acdo. Núm. Exp. 795/2024.

SOLO CONSULTA
SOLO CONSULTA
SOLO CONSULTA

Guerrero Belmonte y Asociados Sociedad Civil vs. Centro Cambiario Divisas San Javier S.A. de C.V. Otros Oralidad Civil Informe Imss. 9 Acdos. Núm. Exp. 556/2024.
Líder Camion S.A. de C.V. vs. Mi Bus Transport S.A. de C.V. Ejecutivo Mercantil Oral Oralidad Mercantil Girese Oficio Aj. 1 Acdo. en Expedientillo. Núm. Exp. 433/2022.
María Araceli vs. Barradas García Cain y Villicaña Magaña Amelia su Sucesión. Proforma Oralidad Civil Envio Exh. por Sigj. 1 Acdo. Núm. Exp. 612/2024.
Médica Sur Sab de C.V. vs. Silva Pérez Víctor Carlos. Otros Oralidad Mercantil Oficio Aj. 1 Acdo. en Expedientillo. Núm. Exp. 750/2023.
Millán Peza Carlos Guillermo su Sucesión vs. Sommer Lukaver Jaime y Ruíz Zurita Guillermo y Barrientos Zumpano Eduardo. Otros Oralidad Civil Elaborar Exh. y Cedula. 1 Acdo. Núm. Exp. 364/2025.
Miranda y Linares José Luis su Sucesión vs. Reyes Miranda Marco Antonio. Otros Oralidad Mercantil Desahoga Vista Con Excepciones y Defensas. 1 Acdo. Núm. Exp. 397/2025.
Nadro Sapi de C.V. vs. Farmacias Angy Mk Sas y Delgado Rodríguez Angélica. Ejecutivo Mercantil Informe Imss-Exhorto. 1 Acdo. Núm. Exp. 13/2025.
Pantoja Sancen David vs. Nungaray Ornelas Jorge Antonio. Ejecutivo Mercantil Oral Oralidad Mercantil Autorización. 2 Acdos. Núm. Exp. 885/2024.
Red Amigo Dal Sapi de C.V. Sofom Enr vs. Fhety Laboratorios S.A. de C.V. y Rodríguez Barrera Miguel Ángel. Ejecutivo Mercantil Oral Oralidad Mercantil Informe Saf. 1 Acdo. Núm. Exp. 169/2025.
Rodríguez García Rubén vs. Lezama Hernández Luis Edgar. Oral Mercantil Desechamiento. 1 Acdo. Núm. Exp. 601/2025.
Rosales Serrano Leonor Lariza vs. Inmovent México Soluciones Patrimoniales S.A. de C.V. Resc. de Contrato Oralidad Mercantil Girese Oficio. 1 Acdo. Núm. Exp. 714/2024.
Rubio Zúñiga Jorge Augusto vs. Igual Blanco Francisco Javier. Ejecutivo Mercantil Autorización. 2 Acdos. Núm. Exp. 493/2025.
Secreto. Ejecutivo Mercantil Enviar Exh. Edomex. 1 Acdo. Núm. Exp. 1026/2024.
Secreto. Ejecutivo Mercantil Informe Cfe-Exhorto. 12 Acdos. Núm. Exp. 13/2025.
Secreto. Ejecutivo Mercantil Oral Oralidad Mercantil Informe Cfe. 16 Acdos. Núm. Exp. 163/2025.
Secreto. Ejecutivo Mercantil Oral Oralidad Mercantil Informe Saf. 10 Acdos. Núm. Exp. 169/2025.
Secreto. Ejecutivo Mercantil Devuelve Oficio Sin Diligenciar. 1 Acdo. Núm. Exp. 241/2025.
Secreto. Ejecutivo Mercantil Autorización. 1 Acdo. Núm. Exp. 316/2025.
Secreto. Ejecutivo Mercantil Oral Mercantil Informe Issste. 1 Acdo. Núm. Exp. 519/2024.
Secreto. Ejecutivo Mercantil Admisorio-Elaborar Exhorto. 1 Acdo. Núm. Exp. 568/2025.
Secreto. Ejecutivo Mercantil Admisorio-Turnar Cédula. 1 Acdo. Núm. Exp. 580/2025.
Secreto. Ejecutivo Mercantil Desechamiento. 1 Acdo. Núm. Exp. 583/2025.
Secreto. Ejecutivo Civil Desechamiento. 1 Acdo. Núm. Exp. 607/2025.
Secreto. Ejecutivo Mercantil Autorización. 2 Acdos. Núm. Exp. 610/2025.
Secreto. Ejecutivo Mercantil Desechamiento. 1 Acdo. Núm. Exp. 616/2025.
Secreto. Ejecutivo Mercantil Desechamiento. 1 Acdo. Núm. Exp. 622/2025.
Secreto. Oral Mercantil Minutas. 14 Acdos. Núm. Exp. 64/2025.
Secreto. Ejecutivo Mercantil Autorización. 2 Acdos. Núm. Exp. 663/2024.
Secreto. Ejecutivo Mercantil Girese Exhorto. 2 Acdos. Núm. Exp. 774/2024.
Secreto. Ejecutivo Mercantil Informe Ssc. 6 Acdos. Núm. Exp. 786/2024.
Secreto. Ejecutivo Mercantil Autorización. 1 Acdo. Núm. Exp. 849/2024.
Tiendas Soriana, S.A. de C.V. vs. González Bobadilla Salvador y Bobadilla Mendoza Olivia Santa. Oral Mercantil Exh. Sin Diligenciar. 2 Acdos. Núm. Exp. 247/2025.
Toyota Financial Services México S.A. de C.V. vs. Torres Berber Manuel Enrique. Ejecutivo Mercantil Desistimiento de la Instancia. 2 Acdos. Núm. Exp. 1038/2024.
Unagra, S.A. de C.V. Sociedad Financiera Popular vs. Ochoa de la Mora José. Ejecutivo Mercantil Oral Oralidad Mercantil Autorización. 1 Acdo. Núm. Exp. 38/2020.

AUDIENCIA

Méndez Capon Demian vs. Banco Mercantil del Norte Sa Institución de Banca Múltiple Grupo Financiero Banorte y Trans Unión de México Sa Sic. Acta Mínima de Aud. Preliminar-Convn. Otros Oralidad Mercantil. 1 Audiencia. Núm. Exp. 259/2025.

NO PUBLICADOS

Luis Rustrian Maricela del Rosario vs. Banco Azteca Sa Institución de Banca Múltiple. Fecha de Aud. Prelim. Otros Oralidad Mercantil. 1 Audiencia. Núm. Exp. 22/2025.

LA SECRETARIA DE ACUERDOS
LIC. SILVIA KARINA FERNÁNDEZ LÓPEZ

VIGÉSIMO CUARTO DE LO CIVIL DE PROCESO ORAL

SECRETARÍA "A"
ACUERDOS DEL 14 DE JULIO DEL 2025

Autofinanciamiento México S.A. de C.V. vs. Herrera Ricardez Alejandro y Ricardez del Valle Mireya y Herrera Villalón Alejandro. Oral Mercantil Desechamiento. 1 Acdo. Núm. Exp. 701/2025.
Banca Mifel Sa Institución de Banca Múltiple Grupo Financiero Mifel División Fiduciaria Fideicomiso 1124 2010 vs. Clínica Dental Interlomas Center S.C. y Flores Díaz Barriga Paulina Gabriela. Oral Mercantil No Ha Lugar. 1 Acdo. Núm. Exp. 434/2024.
BBVA México S.A., Institución de Banca Múltiple, Grupo Financiero BBVA México vs. Yeso, Pintura y Acabados S.A. de C.V. y Pérez Salazar Rodríguez Miramón Felipe Ignacio. Ejecutivo Mercantil Oral Oralidad Mercantil Ratificar Esc. 1 Acdo. Núm. Exp. 157/2022 Bis. 1 Tomo II.
BBVA México Sociedad Anónima Institución de Banca Múltiple Grupo Financiero BBVA México vs. Muñoz Silva Jéssica. Oral Mercantil Ced Sin Dilig. 1 Acdo. Núm. Exp. 505/2025.
BBVA México, S.A., Institución de Banca Múltiple, Grupo Financiero BBVA México vs. Macona Moda, S.A. de C.V. Oral Mercantil Ced Sin Dilig. 1 Acdo. Núm. Exp. 991/2024.
Caja de Previsión de la Policía Preventiva de la Ciudad de México vs. Montero López Olga Yazaret. Oral Civil Ced Sin Dilig. 1 Acdo. Núm. Exp. 601/2025.
Carteleras y Neón Espectaculares S.A. de C.V. vs. Consorcio Comex S.A. de C.V. Oral Mercantil Vista a la Contraria. 1 Acdo. Núm. Exp. 307/2020 Bis. 1 Tomo II.
Daimler Financial Services México, S. de R. L. de C.V. vs. Ramírez Dueñas José Luis. Oral Mercantil Elaborar Ced. y Autoriz. 1 Acdo. Núm. Exp. 354/2025.
García Guarneros Adrián Lázaro vs. Clínicas Dentales Populares Sapi de Cv, Conocida como D más a O. Dentis más A. Oral Civil No Ha Lugar. 1 Acdo. Núm. Exp. 614/2025.
Guilllen Manuel María Clara vs. De la Vega Navarr Roxana. Oral Civil Elaborar Ced. 1 Acdo. Núm. Exp. 971/2024.
Rivera Cruz Evelyn y Wndirsch y Chim S. C vs. Ledesma García Francisco y Cllme Consultoría Integral en Informática Sociedad Anónima de Capital Variable. Oral Mercantil Copias M. P. 1 Acdo. Núm. Exp. 987/2024 Bis. 2 Tomo II.
Rojas Blanco Alberto vs. Burgos Gutiérrez Mario Erick y Aguilar Hernández Aarón Misael. Oral Civil a Diverso Acdo. y Busqueda. 1 Acdo. Núm. Exp. 231/2022.
San Juan Trejo Longino vs. Huerdo Cuéllar Alberto su Sucesión. Oral Civil No Ha Lugar y Exhibe Copia Cert. 1 Acdo. Núm. Exp. 564/2024.
Secreto. Ejecutivo Mercantil Oral Oralidad Mercantil Ejecutivo Escrito Autorización. 1 Acdo. Núm. Exp. 147/2025.
Secreto. Providencias Precautorias Oral Mercantil Autorización. 1 Acdo. Núm. Exp. 361/2022.
Secreto. Oral Mercantil Desechamiento. 1 Acdo. Núm. Exp. 594/2025.
Southern Rainieri Logística S.A. de C.V. vs. Banca Mifel Sa Institución de Banca Múltiple Grupo Financiero Mifel. Oral Mercantil Dem. Amp. 1 Acdo. en Amparo. Núm. Exp. 904/2024 Bis. 1 Amparo Southern Rainieri.

AUDIENCIA

Montes Rodríguez Miguel vs. Soto Salazar Eloísa Margarita y Soto Salazar Patricia Concepción y Soto Salazar Alma Alicia y Soto Salazar Ruth y Soto Salazar Hazel y Soto Salazar Martha. Rebeldia y Aud. Prelim. Ejecutivo Mercantil Oral Oralidad Mercantil. 1 Audiencia. Núm. Exp. 91/2025.

LA SECRETARIA DE ACUERDOS
LIC. ROSARIO ADRIANA CARPIO CARPIO

SOLO CONSULTA
SOLO CONSULTA
SOLO CONSULTA

SECRETARÍA "B"
ACUERDOS DEL 14 DE JULIO DEL 2025

Banco Santander México Sa Institución de Banca Múltiple Grupo Financiero Santander México vs. Gante Vázquez Eduardo. Ejecutivo Mercantil Oficio Cnbv Ordena Cedula. 1 Acdo. en Incidente. Núm. Exp. 225/2025 Inc. de Providencias Precautorias.

Cibanco Sociedad Anónima Institución de Banca Múltiple en su Carácter de Fiduciario en el Fideicomiso Número F00430 vs. Saldierna Díaz Martha Catalina y Escamilla Mateos Andrés. Oral Mercantil Orden de Cédulas. 1 Acdo. Núm. Exp. 638/2024.

HSBC México S.A. Institución de Banca Múltiple Grupo Financiero HSBC vs. Rosales González Óscar Jorge. Providencias Precautorias Mercantil Fórmese Expedientillo. 1 Acdo. en Expedientillo. Núm. Exp. 385/2024 Expedientillo.

Inman Flores Ana Laura vs. Zurich Santander Seguros México S.A. Oral Mercantil Orden de Oficio. 1 Acdo. en Amparo. Núm. Exp. 135/2023 Cuad. de Amp. Indirecto 643/2025-III.

Inman Flores Ana Laura vs. Zurich Santander Seguros México S.A. Oral Mercantil Orden de Cedula. 1 Acdo. Núm. Exp. 135/2023 Tomo II.

Interlomas Mundo Automotriz, S.A. de C.V. vs. Ordóñez Bladinieres María Cecilia. Oral Mercantil 1 Acdo. en Expedientillo. Núm. Exp. 418/2021 Expedientillo.

Maxcapital Intercontinental, Sociedad Anónima Promotora de Inversión de Capital Variable, Sociedad Financiera de Objeto Múltiple. Entidad No Regulada vs. Conceptos Promocionales en Plástico, Sociedad Anónima de Capital Variable. Vía de Apremio Civil 2 Acdos. en Amparo. Núm. Exp. 662/2023 Cuad. de Amp. Dem. 1406/2024.

Moreno Miramóntes Rosalinda vs. Portillo Ramírez Jacqueline y Enríquez Espinoza Marco Antonio y Portillo Ramírez Estefania. Oral Civil Deberá Estarse. 1 Acdo. Núm. Exp. 168/2025.

Promotora Profesional Industrial Basilea S.A. de C.V. vs. Productos el Roble S.A. de C.V. Ejecutivo Mercantil Fórmese Expedientillo. 1 Acdo. en Expedientillo. Núm. Exp. 722/2022 Expedientillo.

Secreto. Ejecutivo Mercantil Oficio Federales Concede Suspensión. 4 Acdos. en Amparo. Núm. Exp. 102/2025 Amparo Indirecto 1029-2025-II Promov. por Sergio Tena Junyent-B.

Secreto. Ejecutivo Mercantil Ejecutivo Escrito Turnese. 1 Acdo. Núm. Exp. 315/2025.

Secreto. Ejecutivo Mercantil Ejecutivo Escrito. 1 Acdo. Núm. Exp. 358/2025.

Secreto. Ejecutivo Mercantil Ejecutivo Escrito Resp Cfe. 1 Acdo. Núm. Exp. 38/2025.

Secreto. Ejecutivo Mercantil Ejecutivo Escrito Turnese. 1 Acdo. en Incidente. Núm. Exp. 420/2025 Inc. de Providencias Precautorias.

Secreto. Providencias Precautorias Oral Mercantil Deberá Estarse. 2 Acdos. en Incidente. Núm. Exp. 432/2025 Inc. de Providencias Precautorias.

Secreto. Ejecutivo Mercantil Ejecutivo Escrito Turnese. 1 Acdo. Núm. Exp. 438/2024.

Secreto. Ejecutivo Mercantil Ejecutivo Escrito. 1 Acdo. Núm. Exp. 955/2024.

Siemens Healthcare Diagnostics S de R.L. de C.V. vs. Xray Dispositivos Digitales S.A. de C.V. Oral Mercantil Orden de Oficio. 3 Acdos. Núm. Exp. 265/2025.

Soto Ovalle Laura vs. Ayala Morales Luisa Yetlaneci. Oral Civil Vista y Requerimiento. 1 Acdo. Núm. Exp. 208/2024.

Star Banregio S.A. de C.V. Sofom E. R. Banregio Grupo Financiero vs. Gng Solutions Corporativo S.A. de C.V. Oral Mercantil Fórmese Expedientillo. 1 Acdo. en Expedientillo. Núm. Exp. 158/2020 Expedientillo.

Velázquez Aguilar Griselda vs. Capilla Zahuantitla L Guadalupe. Oral Civil Desechamiento. 1 Acdo. Núm. Exp. 685/2025.

NO PUBLICADOS

Nacional Monte de Piedad I. A. P vs. Hernández Pardo Víctor Manuel. Juris. Voluntaria Civil Fórmese Expedientillo. 1 Acdo. en Expedientillo. Núm. Exp. 812/2024 Expedientillo.

AUDIENCIA

Moreno Miramóntes Rosalinda vs. Portillo Ramírez Jacqueline y Enríquez Espinoza Marco Antonio y Portillo Ramírez Estefania. Fecha de Aud. Preliminar. Oral Civil. 1 Audiencia. Núm. Exp. 168/2025.

EL SECRETARIO DE ACUERDOS
LIC. FRANCISCO NERI SÁNCHEZ

SECRETARÍA "C"
ACUERDOS DEL 14 DE JULIO DEL 2025

Abasto Básico S.A. de C.V. vs. Ficot S.A. de C.V. Oral Mercantil Of a Disp. 1 Acdo. Núm. Exp. 749/2024.

Acevedo Fajardo José Antonio vs. Modulo Arquitectura y Construcción S.A. de C.V. y Álvarez del Castillo Guss Gabriel Jacobo. Oral Civil Admisión Ced. 1 Acdo. Núm. Exp. 690/2025.

Alfigar S.A. de C.V. vs. Carreón de la Peña Gerardo. Ejecutivo Mercantil Oral Oralidad Mercantil Of a Disp. 1 Acdo. Núm. Exp. 240/2024.

Álvarez Hoth Graciela de Lourdes vs. Geos Telecom Sapi de C.V. y Landing Futures S.C. y Morales Ayon Efraín y Rodríguez Hernández Mario Alberto y Cabrera Rincón Guillermina Elizabeth y López Alaniz Norman Hernán. Oral Mercantil 1 Acdo. Núm. Exp. 689/2025.

Arias Balderas David Armando vs. Metlife México S.A. de C.V. Oral Mercantil Of a Disp. 1 Acdo. Núm. Exp. 350/2025.

Autofinanciamiento México S.A. de C.V. vs. Hernández Cruz Jorge Ricardo, Cruz Lorenzo Rosa, Velasco López Rocío. Oral Mercantil 1 Acdo. Núm. Exp. 519/2019.

Banco Mercantil del Norte Sociedad Anónima Institución de Banca Múltiple Grupo Financiero Banorte vs. Rama Supervisión y Construcción S.A. de C.V. y García Vázquez Ma Cruz y López Rubio Ramiro. Ejecutivo Mercantil Oral Oralidad Mercantil 1 Acdo. Núm. Exp. 573/2024.

Banco Mercantil del Norte, S.A. Institución de Banca Múltiple, Grupo Financiero Banorte vs. Vive Duty Free, Sociedad Anónima de Captial Variable y Bank Of América, N. A. Oral Mercantil 1 Acdo. Núm. Exp. 833/2024 Bis. 2 Tomo 2.

Banco Santander México S.A., Institución de Banca Múltiple, Grupo Financiero Santander México y Baratz Soluciones Tecnológicas S.A. de C.V. Providencias Precautorias Mercantil 1 Acdo. en Expedientillo. Núm. Exp. 193/2023 Bis. 1 Expedientillo.

Factor Expres S.A. P. I. de C.V. Sofom E. N. R vs. Ingenia Growth S.A. de C.V. y Pablo de Jesús Hernández O´Hagan. Ejecutivo Mercantil Oral Oralidad Mercantil Amparo. 2 Acdos. en Amparo. Núm. Exp. 360/2025 Bis. 2 Amparo Indirecto 875/2025-V.

Fernández Tijerina Irma vs. Scotiabank Inverlat Sa Institución de Banca Múltiple Grupo Financiero Scotiabank Inverlat. Oral Mercantil 1 Acdo. Núm. Exp. 579/2025.

Ford Credit de México S.A. de C.V. Sociedad Financiera de Objeto Múltiple Entidad Regulada vs. Álvarez Vizcarra Norma Caritina. Ejecutivo Mercantil Oral Oralidad Mercantil 1 Acdo. Núm. Exp. 729/2024.

López Corona Mayra Angélica vs. HSBC México Sa Institución de Banca Múltiple Grupo Financiero HSBC y Ibkan Capital Sapi de C.V. Oral Mercantil 1 Acdo. Núm. Exp. 180/2024.

Nadro Sapi de C.V. vs. Grupo Intersalud S.A. de C.V. y Cárdenas Baca Rafael. Oral Mercantil Exh. a Disposición. 1 Acdo. Núm. Exp. 706/2024.

Secreto. Providencias Precautorias Oral Mercantil Ejecutivo Escrito Turnese. 1 Acdo. Núm. Exp. 146/2025.

Secreto. Ejecutivo Mercantil Ejecutivo Escrito Desechado. 1 Acdo. Núm. Exp. 389/2025.

Secreto. Providencias Precautorias Mercantil Ejecutivo Escrito Autorización. 1 Acdo. Núm. Exp. 443/2025.

Secreto. Providencias Precautorias Mercantil Ejecutivo Escrito. 1 Acdo. Núm. Exp. 459/2025.

Secreto. Ejecutivo Mercantil Ejecutivo Escrito No Ha Lugar. 1 Acdo. Núm. Exp. 733/2024.

Secreto. Ejecutivo Mercantil Ejecutivo Escrito Resp Cfe. 1 Acdo. Núm. Exp. 803/2024.

Secreto. Ejecutivo Mercantil Ejecutivo Escrito Resp Saf. 1 Acdo. Núm. Exp. 836/2024.

Secreto. Ejecutivo Mercantil Ejecutivo Escrito Desistimiento. 1 Acdo. Núm. Exp. 903/2024.

NO PUBLICADOS

Actinver Casa de Bolsa Sociedad Anónima de Capital Variable Grupo Financiero Actinver y Banco Actinver Sociedad Anónima Institución de Banca Múltiple Grupo Financiero Actinver vs. Fernández Alzaga Gonzalo Luis. Oral Mercantil 1 Acdo. Núm. Exp. 609/2025.

Bello Vincentelli María Elena vs. Electrónica Audiocode S.A. de C.V., Db Electronics S.A. de C.V. y Auto Fitters S.A. de C.V. Ejecutivo Mercantil Oral Oralidad Mercantil 2 Acdos. Núm. Exp. 13/2023 Bis. 1 Tomo II.

Sampablo Valle Juanita vs. BBVA México S.A., Institución de Banca Múltiple, Grupo Financiero BBVA México. Oral Mercantil 1 Acdo. Núm. Exp. 623/2021 Tomo III.

AUDIENCIAS

Bravo Martínez Eva Bibiana vs. Scotiabank Inverlat, Sociedad Anónima, Institución de Banca Múltiple, Grupo Financiero Scotiabank Inverlat. Aud. de Juic. Oral Mercantil. 1 Audiencia. Núm. Exp. 236/2025.

Mg Medicamentos S.A. de C.V. vs. Reyes Ortega Humberto. Aud. Prelim. Ejecutivo Mercantil Oral Oralidad Mercantil. 1 Audiencia. Núm. Exp. 249/2025.

SOLO CONSULTA
SOLO CONSULTA
SOLO CONSULTA

NO PUBLICADO
Córdova Álvarez Agustín vs. Rabadán Rojas Óscar. Oral Mercantil. 1 Audiencia. Núm. Exp. 370/2025.

SENTENCIA DEFINITIVA DEL 14 DE JULIO DEL 2025
Bravo Martínez Eva Bibiana vs. Scotiabank Inverlat, Sociedad Anónima, Institución de Banca Múltiple, Grupo Financiero Scotiabank Inverlat. Oral Mercantil Sent. Def. 1 Núm. Exp. 236/2025

EL SECRETARIO DE ACUERDOS
LIC. JOSÉ LUIS ÁNGELES ORTIZ

VIGÉSIMO QUINTO DE LO CIVIL DE PROCESO ORAL

SECRETARÍA "A"
ACUERDOS DEL 14 DE JULIO DEL 2025

SOLO CONSULTA

Banco Mercantil del Norte, S.A., Institución de Banca Múltiple, Grupo Financiero Banorte vs. Administración de Inmuebles Real, S.A. de C.V. y Ávila Balcázar Ricardo. Providencias Precautorias Oral Mercantil 1 Acdo. en Expedientillo. Núm. Exp. 4/2022 Expdllo. Formado el 09-07-25.

Banco Santander México S.A. I. B. M Grupo Financiero Santander México vs. Turner Sen David Francisco. Providencias Precautorias Oral Mercantil Expedientillo. 1 Acdo. en Expedientillo. Núm. Exp. 207/2024 Expdllo. Formado el 10-07-25.

Banco Santander México Sa Institución de Banca Múltiple Grupo Financiero Santander México vs. Peñaloza Coronel Simón. Ejecutivo Mercantil Oral Oralidad Mercantil 1 Acdo. en Expedientillo. Núm. Exp. 64/2025 Expdllo. Formado el 09-07-25.

Banco Santander México, S.A., Institución de Banca Múltiple, Grupo Financiero Santander México vs. Ricardo Benito Cortes Alcocer Juicio: Ejecutivo Mercantil Oral, Admisión Núm. Exp. 547/2025.

BBVA México, S.A., Institución de Banca Múltiple, Grupo Financiero BBVA México vs. Ozuna Rodríguez Pamela Montserrat y Ozuna Rodríguez David. Otros Oralidad Mercantil 1 Acdo. Núm. Exp. 504/2025.

Caja de Previsión de la Policía Preventiva de la Ciudad de México vs. Hernández Hernández Claudio. Otros Oralidad Civil 3 Acdos. Núm. Exp. 440/2024.

SOLO CONSULTA

Caja de Previsión de la Policía Preventiva de la Ciudad de México vs. Palma Franco Luis Alberto. Otros Oralidad Mercantil 3 Acdos. Núm. Exp. 837/2024.

Cementos Moctezuma S.A. de C.V. vs. Romero Cruz Ubaldo y Trujillo García Reynalda. Ejecutivo Mercantil Oral Oralidad Mercantil 1 Acdo. Núm. Exp. 754/2022.

Cid Linares María del Carmen vs. 7 Urban S.A. de C V y Servicios Inmobiliarios Dulma S.A. de C.V. y Banco Inmobiliario Mexicano Sa Institución de Banca Múltiple como Institucuion Fiduciaria en el Fideicomiso Número 85100356 y González Romano Diego y Saavedra Cuevas Rodrigo y García Ponce Carlos. Otros Oralidad Mercantil 1 Acdo. Núm. Exp. 71/2024.

Díaz Barriga Muñoz María Cristina. Jurisdiccción Voluntaria Oral Mercantil 1 Acdo. Núm. Exp. 441/2025.

Diego Hernández Tania y Luna Cervantes Adriana Alejandra vs. Sosa Viderique Inmobiliaria S.A. de C.V. Juris. Voluntaria Oral Civil 1 Acdo. Núm. Exp. 621/2022.

Hernández Guzmán Luis Alberto vs. Axa Seguros S.A. de C.V. Otros Oralidad Mercantil 1 Acdo. en Expedientillo. Núm. Exp. 610/2023 Expdllo. Formado el 09-07-25.

SOLO CONSULTA

Pimentel Palma Dagoberto Hermilo vs. Palma Méndez Juvenal y Reyes Guzmán Sonia Mayra. Ejecutivo Mercantil 1 Acdo. Núm. Exp. 834/2024.

Secreto. Ejecutivo Mercantil Oral Oralidad Mercantil 1 Acdo. en Otros. Núm. Exp. 64/2025 Providencias Precautorias Promovidas el 07-03-25 1er Cuaderno.

Secreto. Ejecutivo Mercantil Oral Oralidad Mercantil 1 Acdo. Núm. Exp. 1047/2024.

Secreto. Ejecutivo Mercantil Oral Oralidad Mercantil 1 Acdo. Núm. Exp. 557/2025.

Secreto. Ejecutivo Mercantil Oral Oralidad Mercantil 1 Acdo. Núm. Exp. 601/2025.

Secreto. Ejecutivo Mercantil Oral Oralidad Mercantil 1 Acdo. Núm. Exp. 941/2024.

Secreto. Ejecutivo Mercantil Oral Oralidad Mercantil Cuad. de Providencias Precautorias. 1 Acdo. en Incidente. Núm. Exp. 444/2025 Primer Cuad. de Providencias Precautorias.

Secreto. Ejecutivo Mercantil Oral Oralidad Mercantil Cuad. de Providencias Precautorias. 1 Acdo. en Incidente. Núm. Exp. 941/2024 Inc. de Providencias Precautorias.

Secreto. Ejecutivo Mercantil Oral Oralidad Mercantil Segundo Acuerdo. 2 Acdos. Núm. Exp. 444/2025.

Secreto. Otros Oralidad Mercantil 1 Acdo. Núm. Exp. 357/2025.

Secreto. Providencias Precautorias Oral Mercantil 1 Acdo. Núm. Exp. 301/2025.

Vargas Molina Diego vs. Metlife México S.A. Otros Oralidad Mercantil 3 Acdos. en Cuaderno_Amparo_Act. Núm. Exp. 44/2024 Amparo Indirecto Número 510/2025-V Promov. por Parte Actora.

Zamora Sánchez Rogelio vs. García Sánchez de Santibañez Alicia y Santibañez Orihuela Marco Antonio. Jurisdiccción Voluntaria Oral Mercantil 1 Acdo. Núm. Exp. 467/2025.

AUDIENCIA
Cementos Moctezuma S.A. de C.V. vs. Romero Cruz Ubaldo y Trujillo García Reynalda. Ejecutivo Mercantil Oral Oralidad Mercantil. 1 Audiencia. Núm. Exp. 754/2022.

LA SECRETARIA DE ACUERDOS
LIC. NORMA ANGÉLICA ARZALUZ RUÍZ

SECRETARÍA "B"
ACUERDOS DEL 14 DE JULIO DEL 2025

Aldama Vega Daniela Montserrat vs. Scotiabank Inverlat Sa Institución de Banca Múltiple Grupo Financiero Scotiabank Inverlat. Otros Oralidad Mercantil 1 Acdo. Núm. Exp. 538/2025.

Altaltium Real Estate Solutions Sociedad Anónima de Capital Variable y Sánchez Sánchez Maura vs. González Ramírez Irma y Conde Durán Luis. Jurisdiccción Voluntaria Oral Mercantil 1 Acdo. Núm. Exp. 392/2024.

Autofinanciamiento México S.A. de C.V. vs. Angulo Angulo María Mirleila y Piñera Angulo Mariela y Piñera Angulo Cindy Iris y Piñera Fernández Manuel. Otros Oralidad Mercantil 1 Acdo. Núm. Exp. 688/2025.

Banco Santander México Sa Institución de Banca Múltiple Grupo Financiero Santander México vs. Motor Service High Tech Sociedad Anónima de Capital Variable y Campos Martínez Verónica. Ejecutivo Mercantil Oral Oralidad Mercantil Auto 2. 2 Acdos. en Cuaderno_Amparo_Dem. Núm. Exp. 382/2025 Amparo Indirecto 884/2025-I Promov. por Verónica Campos Martínez.

Banco Santander México, S.A., Institución de Banca Múltiple, Grupo Financiero Santander México vs. Ramírez García José Ignacio. Otros Oralidad Mercantil 1 Acdo. Núm. Exp. 445/2024.

Banco Ve por más Sa Institución de Banca Múltiple Grupo Financiero Ve por más vs. Horticola Cimarron S.A. de C.V. y Payan Espinosa Jacobo y Toledo Minondo Manuel. Providencias Precautorias Oral Mercantil 1 Acdo. Núm. Exp. 422/2025.

Banco de México, en su Carácter de Fiduciario en el Fideicomiso Denominado Fondo para el Desarrollo de Recursos Humanos (Fiderh) vs. Pablo Francisco Pérez García, Patricia García Rello También Conocida como Patricia García Rello de Pérez y José Antonio Pérez Abarca. Oral Mercantil 1 Acdo. Núm. Exp. 812/2019 Tomo 3.

Caja de Previsión de la Policía Preventiva de la Ciudad de México vs. López Alvarado Alejandro Elier. Otros Oralidad Civil Auto 4. 4 Acdos. Núm. Exp. 1035/2024.

Caja de Previsión de la Policía Preventiva de la Ciudad de México vs. Rodríguez Cruz Paula. Otros Oralidad Civil 1 Acdo. Núm. Exp. 588/2025.

Compañía Manufacturera Asturias S.A. de C.V. vs. Alimentos Princess S de R.L. de C.V. y Succar Vázquez Jorge. Ejecutivo Mercantil Oral Oralidad Mercantil 2 Acdos. Núm. Exp. 685/2023.

Corporativo Laudex Sapi de C.V. Sofom Enr vs. Flores Fraga Diana Rebeca y Vergara Torres Jesús. Otros Oralidad Mercantil 1 Acdo. Núm. Exp. 788/2024.

Dex One Capital Sociedad Anónima Promotora de Inversión de Capital Variable Sociedad Financiera de Objeto Múltiple Entidad No Regulada vs. Chrismo S.A. de C.V. y Gutiérrez Contreras Jesús y Medina Barrera Alejandra Gabriela. Providencias Precautorias Oral Mercantil 1 Acdo. en Otros. Núm. Exp. 508/2024 Cuad. de Concurso Mercantil 50/2024-V Promov. por Chrismo, Sociedad Anónima de Capital Variable.

Flores Cervantes Hugo Eric vs. Nassi Misrahi León. Ejecutivo Mercantil Oral Oralidad Mercantil 1 Acdo. en Cuaderno_Amparo_Dem. Núm. Exp. 1015/2024 Primer Amparo Directo Promov. por Parte Dem. en contra de Sent Def.

López Zepeda Guadalupe Marcela vs. Inmovent México Soluciones Patrimoniales S.A. de C.V. Cump. de Contrato Oralidad Mercantil 1 Acdo. Núm. Exp. 202/2024.
Navistar Financial S.A. de C.V. Sofom Er vs. Autobuses Tlacolula, S.A. de C.V. y Rojas Rojas Tobías Marciano. Providencias Precautorias Oral Mercantil 1 Acdo. en Cuaderno_Amparo_Dem. Núm. Exp. 720/2024 1199/2024.
Navistar Financial S.A. de C.V. Sofom Er vs. Autobuses Tlacolula, S.A. de C.V. y Rojas Rojas Tobías Marciano. Providencias Precautorias Oral Mercantil 1 Acdo. en Cuaderno_Amparo_Act. Núm. Exp. 720/2024 Amparo Directo Promov. por Navistar Financial, S.A. de C.V. Sofom E. R.
Secreto. Ejecutivo Mercantil Oral Oralidad Mercantil 1 Acdo. Núm. Exp. 102/2025.
Secreto. Ejecutivo Mercantil Oral Oralidad Mercantil 1 Acdo. Núm. Exp. 292/2025.
Secreto. Providencias Precautorias Mercantil Auto 2. 2 Acdos. Núm. Exp. 308/2021 Tomo 2.
Secreto. Ejecutivo Mercantil Oral Oralidad Mercantil 1 Acdo. Núm. Exp. 348/2025.
Secreto. Ejecutivo Mercantil Oral Mercantil Auto 2. 2 Acdos. Núm. Exp. 365/2025.
Secreto. Ejecutivo Mercantil Oral Mercantil 1 Acdo. en Otros. Núm. Exp. 365/2025 Providencias Precautorias.
Secreto. Otros Oralidad Mercantil 1 Acdo. en Otros. Núm. Exp. 385/2025 Providencias Precautorias.
Secreto. Ejecutivo Mercantil Oral Oralidad Mercantil 1 Acdo. Núm. Exp. 50/2025.
Secreto. Ejecutivo Mercantil Oral Oralidad Mercantil 1 Acdo. Núm. Exp. 525/2023.
Secreto. Otros Oralidad Mercantil 1 Acdo. Núm. Exp. 598/2025.
Secreto. Providencias Precautorias Mercantil 1 Acdo. Núm. Exp. 692/2025.
Talavera Antunez Deyanira vs. Pérez Sánchez Alonso Misael. Resc. de Contrato Oralidad Mercantil 1 Acdo. Núm. Exp. 482/2023.
Valderrabano Herrera Javier Alberto vs. Banco Nacional de México Sa Integrante del Grupo Financiero Banamex. Otros Oralidad Mercantil 1 Acdo. en Cuaderno_Amparo_Dem. Núm. Exp. 932/2024 Amparo Directo Promov. por Parte Dem. en contra de Sent.
Vélez Sandoval Luis Salvador vs. García Hernández Mónica. Ejecutivo Mercantil Oral Oralidad Mercantil 1 Acdo. Núm. Exp. 308/2024.
Yegavi S de R.L. de C.V. vs. BBVA Bancomer Sa Institución de Banca Múltiple Grupo Financiero BBVA Bancomer. Otros Oralidad Mercantil 1 Acdo. en Cuaderno_Amparo_Dem. Núm. Exp. 162/2024 Amparo Directo Promov. por la Parte Demandada.
AUDIENCIA
Barrios Gallegos María Leticia vs. Serdán Carrasco Efrén. Aud. de Juic. Otros Oralidad Civil. 1 Audiencia. Núm. Exp. 688/2024.

LA SECRETARIA DE ACUERDOS
LIC. BRENDA ARACELI OSORIO GRANJENO

SECRETARÍA "C"
ACUERDOS DEL 14 DE JULIO DEL 2025

Abata Grupo Comercial S.A. de C.V. vs. Tribunal Superior de Justicia de la Ciudad de México. Ejecutivo Mercantil Oral Oralidad Mercantil 1 Acdo. Núm. Exp. 623/2022.
Abata Grupo Comercial S.A. de C.V. vs. Tribunal Superior de Justicia de la Ciudad de México. Ejecutivo Mercantil Oral Oralidad Mercantil 1 Acdo. en Amparo. Núm. Exp. 623/2022 Amparo Indirecto 1020/2024.
Aceros del Toro S.A. de C.V. vs. Perfiles y Herrería S.A. de C.V. y Fonseca López Everardo. Oral Mercantil 5 Acdos. Núm. Exp. 76/2024.
Acosta Romero Cira vs. BBVA Bancomer Sa Institución de Banca Múltiple Grupo Financiero BBVA Bancomer y antes Bancomer Sociedad Nacional de Crédito. Otros Oralidad Mercantil 1 Acdo. Núm. Exp. 293/2024.
Banca Mifel, S.A. Institución de Banca Múltiple, Grupo Financiero Mifel vs. Operadora Pimo, S.A. de C.V., Mauricio Pizarro Suárez Moreno y Daniel Pizarro Suárez Moreno. Ejecutivo Mercantil 1 Acdo. Núm. Exp. 199/2021.
Banco Santander México, Sa, Ibm, Grupo Financiero Santander México vs. Olaya Ortiz Alejandro. Ejecutivo Mercantil Oral Oralidad Mercantil 1 Acdo. Núm. Exp. 699/2025.
Banco Santander México. Ejecutivo Mercantil Oral Oralidad Mercantil 1 Acdo. Núm. Exp. 546/2025.
BBVA México Sa Institución de Banca Múltiple Grupo Financiero BBVA México vs. Bpo Consultores S.A. de C.V. y Flores Corona Adolfo. Ejecutivo Mercantil Oral Oralidad Mercantil 1 Acdo. Núm. Exp. 1013/2024.
BBVA México, S.A. Institución de Banca Múltiple, Grupo Financiero BBVA México vs. Asesores en Construcción y Extensión Agrícola, S.A. de C.V. y Morales Espinosa José Antonio. Otros Oralidad Mercantil 1 Acdo. Núm. Exp. 289/2024 Incompetencia.
Camisas Originales Ramzy Casab S.A. de C.V. vs. Bertolini S.A. de C.V. Ejecutivo Mercantil Oral Oralidad Mercantil 1 Acdo. Núm. Exp. 686/2025.
Cojab Pérez Jacobo vs. Banco Multiva Sa Institución de Banca Múltiple Grupo Financiero Multiva. Medios Preparatorios a Juic. Oral Mercantil Oralidad Mercantil 1 Acdo. Núm. Exp. 473/2025.
Envases y Algo más S.A. de C.V. vs. Alimentos y Condimentos Mauri S.A. de C.V. Otros Oralidad Mercantil 1 Acdo. Núm. Exp. 89/2025.
Esqueda Contreras Rosa de Lourdes vs. Nuram Sa y/o Nuran Sa y Lomelín a S.A. de C.V. y/o Lomelín Hnos Sc. Otros Oralidad Civil 1 Acdo. Núm. Exp. 563/2025.
Grupo Arquitectoma, S.A. de C.V. vs. Armella Sánchez Carlos Alberto. Otros Oralidad Mercantil 2 Acdos. Núm. Exp. 673/2023 Tomo II.
HSBC México S.A. Institución de Banca Múltiple Grupo Financiero HSBC vs. Peralta Lara Ángel. Providencias Precautorias Oral Mercantil 1 Acdo. Núm. Exp. 706/2025.
HSBC México Sa Institución de Banca Múltiple Grupo Financiero HSBC vs. Integración de Soluciones Mac&C, S. de R. L. de C.V. Providencias Precautorias Oral Mercantil 1 Acdo. Núm. Exp. 663/2025.
Nr Finance México, S.A. de C.V. vs. Vázquez Flores Teresa de Jesús. Ejecutivo Mercantil Oral Oralidad Mercantil 1 Acdo. Núm. Exp. 899/2024.
Presa Gómez Carlos Ernesto vs. Becerra Austria Javier. Otros Oralidad Civil 1 Acdo. Núm. Exp. 489/2025.
Rental Of Properties S.A. de C.V. vs. Piña Valeriano Bárbara Viridiana. Otros Oralidad Mercantil 1 Acdo. Núm. Exp. 619/2025.
Rodríguez García Sandra Ivonne vs. Mt Mapfre México Sa y Anteriormente Mapfre Tepeyac S.A. Ejecutivo Mercantil Oral Oralidad Mercantil 1 Acdo. Núm. Exp. 833/2024.
Secreto. Otros Oralidad Civil 1 Acdo. Núm. Exp. 753/2024.
Si Crea Comercial S.A. de C.V. vs. Ramos Perusquia José Javier. Ejecutivo Mercantil Oral Oralidad Mercantil 1 Acdo. Núm. Exp. 219/2025.
Sicrea Comercial, S.A. de C.V. vs. González Medina Rubén. Ejecutivo Mercantil 1 Acdo. Núm. Exp. 846/2024.
Unión de Crédito el Águila S.A. de C.V. vs. Legas Asaz Farmacéutica S.A. de C.V. y Devlyn Porrás Patrick Edward. Ejecutivo Mercantil Oral Oralidad Mercantil 2 Acdos. Núm. Exp. 433/2024.
Unión de Crédito el Águila S.A. de C.V. vs. Legas Asaz Farmacéutica S.A. de C.V. y Devlyn Porrás Patrick Edward. Ejecutivo Mercantil Oral Oralidad Mercantil 1 Acdo. en Otros. Núm. Exp. 433/2024 Cuad. de Providencias Precautorias Promovidas 09-08-24.
Vázquez Jiménez David vs. Villalobos Alcalá Patricia. Ejecutivo Mercantil Oral Oralidad Mercantil 1 Acdo. Núm. Exp. 390/2024.
AUDIENCIA
Grupo Arquitectoma, S.A. de C.V. vs. Armella Sánchez Carlos Alberto. Otros Oralidad Mercantil. 1 Audiencia. Núm. Exp. 673/2023 Tomo II.
SENTENCIA INTERLOCUTORIA
Abata Grupo Comercial S.A. de C.V. vs. Tribunal Superior de Justicia de la Ciudad de México. Ejecutivo Mercantil Oral Oralidad Mercantil Sent. Interl. en Cump. a la Ejecutoria de Amparo 1 Núm. Exp. 623/2022

EL SECRETARIO DE ACUERDOS
LIC. SAÚL LÓPEZ ARREDONDO

VIGÉSIMO SEXTO DE LO CIVIL DE PROCESO ORAL Y DE TUTELA DE DERECHOS HUMANOS DE LA CDMX

SECRETARÍA "A"
ACUERDOS DEL 14 DE JULIO DEL 2025

Avendaño Ronquillo Luis Arturo vs. Mapfre México Sociedad Anónima. Oral Mercantil Comparecencia-Entrega Cheque. 1 Acdo. Núm. Exp. 594/2023 Segundo Tomo.
Centro Escolar Greenland S.C. vs. Affinitas Medios de Pago Sapi de C.V. y Grupo Peifer Sapi de C.V. Oral Mercantil Emplazar por Edictos-Grupo. 1 Acdo. Núm. Exp. 714/2023.

SOLO CONSULTA
SOLO CONSULTA
SOLO CONSULTA

Corporativo Laudex Sapi de C.V. Sofom Enr vs. Calderón Cruz Luis Ángel. Oral Mercantil Exhibe Exhorto-Autorizaciones. 1 Acdo. Núm. Exp. 677/2024.
Hewlett Packard Operations México S. de R. L. de C.V. vs. Shark Packing S.A. de C.V. y Rivera García Paulo César. Oral Mercantil Cómputo 30 Días Recibir Traslado. 2 Acdos. Núm. Exp. 610/2022 Tomo II.
Inmobiliaria el Águila de Tijuana Sociedad Anónima de Capital Variable y Ve Shira Sociedad Anónima Promotora de Inversión de Capital Variable vs. Total Play Telecomunicaciones Sociedad Anónima Promotora de Inversión de Capital Variable. Oral Mercantil Acta Aud. de Juic. (Sentencia). 1 Acdo. Núm. Exp. 91/2025.
Maldonado Navarro Juan Salvador vs. 5m2 S.A. de C.V. Oral Mercantil Expdllo. 1 Acdo. en Expedientillo. Núm. Exp. 170/2025.
Martínez García Víctor Manuel vs. HSBC México Sa Institución de Banca Múltiple Grupo Financiero HSBC. Oral Mercantil Cump. Ejecutoria. 1 Acdo. 1 Acdo. en Cuaderno_Amparo_Dem. Núm. Exp. 194/2024.
Santos Solorio Alberto vs. Vázquez Molina Noé Ricardo. Ejecutivo Mercantil Of Cnbv. 2 Acdos. Núm. Exp. 831/2024.
Secreto. Providencias Precautorias Mercantil Estese Auto Diverso. 2 Acdos. Núm. Exp. 301/2023.
Secreto. Ejecutivo Mercantil Elaborar Exhorto. 1 Acdo. Núm. Exp. 427/2025.
Secreto. Ejecutivo Mercantil Admite. 1 Acdo. Núm. Exp. 621/2025.
Secreto. Providencias Precautorias Mercantil Prevención. 1 Acdo. Núm. Exp. 657/2025.
Secreto. Ejecutivo Mercantil Prevención. 1 Acdo. Núm. Exp. 684/2025.
Secreto. Ejecutivo Mercantil Admite. 1 Acdo. Núm. Exp. 687/2025.
Secreto. Ejecutivo Mercantil Cump. Amparo. 1 Acdo. en Incidente. Núm. Exp. 904/2024 Prov Prec.
Vanguardia Libertad y Ocd Sociedad Cooperativa de Ahorro y Préstamo S.C. de Ap de R.L. de C.V. vs. Barrera Hernández Carlos. Oral Mercantil Minuta. 1 Acdo. en Expedientillo. Núm. Exp. 714/2021.

SENTENCIA DEFINITIVA DEL 14 DE JULIO DEL 2025

Inmobiliaria el Águila de Tijuana Sociedad Anónima de Capital Variable y Ve Shira Sociedad Anónima Promotora de Inversión de Capital Variable vs. Total Play Telecomunicaciones Sociedad Anónima Promotora de Inversión de Capital Variable. Oral Mercantil 1 Núm. Exp. 91/2025

LA SECRETARIA DE ACUERDOS
LIC. GRACIELA CAMACHO CATALÁN

SECRETARÍA "B"
ACUERDOS DEL 14 DE JULIO DEL 2025

Álvarez Hernández Odilón vs. Martínez de la Rosa Elia y Valtierra Martínez Ernesto y Valtierra Martínez Anayansi. Oral Civil Oficio Electróncio Ine. 1 Acdo. Núm. Exp. 738/2023.
Autofinanciamiento México S.A. de C.V. vs. Salazar Guerrero Roberto y Salazar Guerrero Guillermo y Rivera Ordóñez Alejandra. Oral Mercantil 1 Acdo. Núm. Exp. 555/2025.
Gutiérrez Calzada Oliver y Marín Ojados Alberto José y Tagle Chavira Lezly Sarai vs. Juzgado 38 del Registro Civil de la Ciudad de México. Protección Efectiva de Derechos Tutela Efectiva de Derechos Humanos Requerimiento Autoridad Federal. 1 Acdo. Núm. Exp. 498/2025.
Médica Sur Sab de C.V. vs. Romero Gutiérrez Juan. Oral Mercantil Se Forma Expdllo. y Se Ordena Girar Oficio Arch Jud. 1 Acdo. en Expedientillo. Núm. Exp. 750/2023.
Mejía Larrabaquio Erik vs. Llanos Vda. de Rosas María de Jesús su Sucesión. Oral Civil para los Efectos. 1 Acdo. Núm. Exp. 395/2025.
Sánchez Suárez Gregorio vs. Sánchez Suárez Esperanza y González Sánchez Karina Mabel y González Sánchez María del Carmen Marlene. Oral Civil Sicor Autorización. 1 Acdo. Núm. Exp. 375/2025.
Sánchez Villegas María del Carmen y Sánchez Villegas Luis José vs. Metlife México S.A. Oral Mercantil Autoriza Recoger Cheques. 1 Acdo. Núm. Exp. 115/2024.
Secreto. Providencias Precautorias Mercantil Apoderado Revoca. 1 Acdo. Núm. Exp. 442/2023.
Secreto. Ejecutivo Mercantil Desahoga y Admite. 1 Acdo. Núm. Exp. 580/2025.
Secreto. Ejecutivo Mercantil Oral Mercantil Admite. 1 Acdo. Núm. Exp. 582/2025.
Secreto. Ejecutivo Mercantil Admite. 1 Acdo. Núm. Exp. 612/2025.
Secreto. Ejecutivo Mercantil Oral Mercantil Prevención. 1 Acdo. Núm. Exp. 675/2025.
Secreto. Providencias Precautorias Mercantil Sicor. 1 Acdo. Núm. Exp. 682/2025.
Secreto. Ejecutivo Mercantil Admite. 1 Acdo. Núm. Exp. 688/2025.
Secreto. Ejecutivo Mercantil Oficio Correo Electrónico Ine. 1 Acdo. Núm. Exp. 80/2025.
Secreto. Ejecutivo Mercantil Elaborar Exh. Nuevamente. 1 Acdo. Núm. Exp. 872/2024.
Vázquez López José vs. Vázquez Talavera Daniel. Oral Civil Autr. Notario. 1 Acdo. Núm. Exp. 242/2024.

AUDIENCIAS

Banco Santander México Sa Institución de Banca Múltiple Grupo Financiero Santander México vs. Ce Consulting S.A. de C.V. y García Orozco Norma Laura. Acta de Aud. de Juicio. Ejecutivo Mercantil Oral Mercantil. 1 Audiencia. Núm. Exp. 418/2022 Tomo II.
Sánchez Suárez Gregorio vs. Sánchez Suárez Esperanza y González Sánchez Karina Mabel y González Sánchez María del Carmen Marlene. Desahoga Vista y Fecha de Aud. Prelim. Oral Civil. 1 Audiencia. Núm. Exp. 375/2025.

SENTENCIA DEFINITIVA DEL 14 DE JULIO DEL 2025

Banco Santander México Sa Institución de Banca Múltiple Grupo Financiero Santander México vs. Ce Consulting S.A. de C.V. y García Orozco Norma Laura. Ejecutivo Mercantil Oral Mercantil Sent. Def. 1 Núm. Exp. 418/2022 Tomo Ii

LA SECRETARIA DE ACUERDOS
LIC. ADRIANA SÁNCHEZ DEL CARMEN

SECRETARÍA "C"
ACUERDOS DEL 14 DE JULIO DEL 2025

Ingeniería Alternativa y Proyectos S.A. de C.V. vs. La Península Compañía Constructora S.A. de C.V. Medios Preparatorios Mercantil No Tramite. 1 Acdo. Núm. Exp. 690/2025.
Logística Márquez Aguilar S.A. de C.V. vs. Ecowater Technology Twg S.A. de C.V. Oral Mercantil Elab Exh. 1 Acdo. Núm. Exp. 906/2024.
Mercado Sánchez Rosa vs. HSBC México Sa Institución de Banca Múltiple Grupo Financiero HSBC. Oral Mercantil Exhibe Cheque. 1 Acdo. Núm. Exp. 146/2025.
Meza Rodríguez Erick Jovan y Anguiano Espinosa Leticia vs. Ramírez Garrido Regina. Oral Civil Elab Exh. 2 Acdos. Núm. Exp. 3/2025.
Operadora Falcón Sapi de C.V. Sofom Enr vs. Go Multimedia Comercio Electrónico S.A. de C.V. y Guajardo Oceguera Luis Arturo. Ejecutivo Mercantil Exhibe Copias y Ordenar Cnbv. 1 Acdo. en Incidente. Núm. Exp. 560/2025 Prov Prec.
Residencial Coral Diamante Acapulco S.A. de C.V. vs. López de Nava Fernández Alejandro. Oral Mercantil 1 Acdo. Núm. Exp. 163/2023 Tomo II.
Rubín de Celis Arellano Rafael vs. Constructora Antar S.A. de C.V. Oral Mercantil Elab Ced. 1 Acdo. Núm. Exp. 259/2025.
Secreto. Ejecutivo Mercantil Oral Mercantil Of Ine. 1 Acdo. Núm. Exp. 193/2024.
Secreto. Medios Preparatorios Mercantil Ratificar. 1 Acdo. Núm. Exp. 590/2025.
Secreto. Ejecutivo Mercantil Aut 6. 1 Acdo. Núm. Exp. 629/2024.
Secreto. Ejecutivo Mercantil Reserva Contestación (Jocar Ingeniería). 3 Acdos. Núm. Exp. 676/2024.
Secreto. Ejecutivo Mercantil Admite. 1 Acdo. Núm. Exp. 683/2025.
Secreto. Ejecutivo Mercantil Admite. 1 Acdo. en Incidente. Núm. Exp. 683/2025 Prov Prec.
Secreto. Ejecutivo Mercantil Dem Elec Req. 1 Acdo. Núm. Exp. 693/2025.
Secreto. Ejecutivo Mercantil Oral Mercantil Elab Exh. 1 Acdo. Núm. Exp. 716/2021 Tomo II.
Secreto. Ejecutivo Mercantil Of Ine. 1 Acdo. en Incidente. Núm. Exp. 956/2024 Prov Prec.
Uc Restauración S.A. de C.V. vs. Provinsumex S.A. de C.V. y Holguera Aguilar José Ramón. Oral Mercantil Exp. Disco. 2 Acdos. Núm. Exp. 706/2024.

AUDIENCIAS

García Mendoza Fabiana Guadalupe vs. Kohlmann Estrada Clauida y Arcos Martínez Alfredo. Acta Aud. de Juic. (Pruebas Actora) Oral Civil. 1 Audiencia. Núm. Exp. 989/2024.
Sociedad de Beneficencia Española Iap vs. Ramos Millán Pineda Gerardo y Graham Flores Sara Angélica. Acta Aud. de Juic. Oral Civil. 1 Audiencia. Núm. Exp. 606/2024.

LA SECRETARIA DE ACUERDOS
LIC. ÉRIKA PÉREZ MALDONADO

SOLO CONSULTA
SOLO CONSULTA
SOLO CONSULTA

VIGÉSIMO SÉPTIMO DE LO CIVIL DE PROCESO ORAL Y DE EXTINCIÓN DE DOMINIO

SECRETARÍA "A"
ACUERDOS DEL 14 DE JULIO DEL 2025

Alpizar Juárez Alejandro vs. Kebrak Procesamiento y Comercializadora S.A. de C.V. Oral Mercantil Oficio Federal Sobresee Juic. de Amparo. 1 Acdo. en Amparo. Núm. Exp. 492/2023 Amparo Directo Promov. por Kebrak Procesamiento y Comercialización S.A. de C.V.

Ayala Gómez Carlos vs. Qualitas Compañía de Seguros S.A. de C.V. Oral Mercantil Oficio Federal No Ampara Ni Protege. 1 Acdo. en Amparo. Núm. Exp. 300/2023 Amparo Directo D. C. 291/2025 Promov. por Carlos Ayala Gómez de Fecha 12 Marzo 2025.

Ayala Gómez Carlos vs. Qualitas Compañía de Seguros S.A. de C.V. Oral Mercantil Oficio Federal Acusar de Recibo. 1 Acdo. en Amparo. Núm. Exp. 300/2023 Amparo Directo Promov. por Qualitas Compañía de Seguros S.A. de C.V. D. C. 660/2024.

Ekscelenko, S.A. P. I. de C.V., Sociedad Financiera de Objeto Múltiple, Entidad No Regulada vs. Punto Fresco, S.A. de C.V., y Smart Frut, S.A. de C.V. Oral Mercantil Autr. de Personas y Cambio de Dom. Procesal. 1 Acdo. Núm. Exp. 561/2024.

Galicia Luna Ma Esther Ana vs. Galicia Luna Nazario y Luna Durán Gloria. Oral Civil Cedula Diligenciada. 2 Acdos. Núm. Exp. 451/2025.

Gobierno de la Ciudad de México vs. Ramírez Gutiérrez Lidia y y-o. Lydia Ramírez Gutiérrez. Extinción de Domi. Civil Se Formo Expedientillo. 1 Acdo. en Expedientillo. Núm. Exp. 231/2024.

Hernández Muñoz José Concepción vs. Cazares Chávez Cenobio. Oral Civil 1 Acdo. Núm. Exp. 213/2024.

Nr Finance México S.A. de C.V. vs. Ramírez Bolaños Roberto Floriberto y También Conocido como Ramírez Bolanos Roberto Floriberto. Ejecutivo Mercantil Comparecencia de Devolución de Documentos. 1 Acdo. Núm. Exp. 593/2025.

Portafolio de Negocios S.A. de C.V. Sofom Er vs. Zurich y Rojas Arquitectos S.A. de C.V. y Marín Cruz María Alicia y Ramírez Ramírez Antonio y También Conocido como Antonio Ramírez y Flores Ángeles Erick. Ejecutivo Mercantil Oral Mercantil Comparecencia de Entrega de Pagaré. 1 Acdo. Núm. Exp. 23/2024.

Ramírez Buendía Manuel Jacobo vs. Ramírez Buendía Vianet Angélica. Ejecutivo Mercantil Oral Mercantil Oficio Federal No Ampara Ni Protege. 1 Acdo. en Amparo. Núm. Exp. 110/2024 Amparo 1179/2024.

Secreto. Ejecutivo Mercantil Oral Mercantil Comparecencia de Ratif. -Parte Actora Se Desiste de la Demanda. 1 Acdo. Núm. Exp. 10/2025.

Secreto. Oral Mercantil 0601-2025 Prevención Ejecutivo Mercantil Proceso Escrito Nr. 1 Acdo. Núm. Exp. 601/2025.

Secreto. Ejecutivo Mercantil Comparecencia de Devolución de Documentos. 1 Acdo. Núm. Exp. 623/2025.

AUDIENCIA

Cancino Sergio vs. Vadarioba S.A. de C.V. Auto Reagenda Aud. por Paro de Labores Oral Civil. 1 Audiencia. Núm. Exp. 42/2023.

LA SECRETARIA DE ACUERDOS
LIC. GUADALUPE PÉREZ FERREIRA

SECRETARÍA "B"
ACUERDOS DEL 14 DE JULIO DEL 2025

Alonso López Miriam vs. Carlos Alberto López Santiago. Oral Mercantil 1 Acdo. Núm. Exp. 254/2020.

Colín Lizalde Guillermo Antonio vs. Zurich Vida Compañía de Seguros S.A. Oral Mercantil Auto. 1 Acdo. Núm. Exp. 466 /2023.

Daimler Financial Services México S de R.L. de C.V. vs. Kn Asociados Arquitectum S.A. de C.V. y Soforo Nava René Alexandre. Ejecutivo Mercantil Oral Mercantil BBVA Rinde Informe. 1 Acdo. Núm. Exp. 366/2023 Tomo II.

Exitus Capital Sapi de C.V. Sociedad Financiera de Objeto Múltiple Entidad No Regulada vs. Sk Original, Sociedad Anónima de Capital Variable. Oral Mercantil Auto Admisorio. 1 Acdo. Núm. Exp. 565/2025.

Flores Sánchez Raúl vs. Axa Seguros S.A. de C.V. Oral Mercantil Auto. 1 Acdo. Núm. Exp. 545/2022.

García Mendoza Diana Elisabeth vs. Norma Orea Romero. Oral Mercantil 1 Acdo. Núm. Exp. 445/2020.

Sarabia Villegas Luis Carlos vs. Banco Mercantil de Norte Sa Institución de Banca Múltiple Grupo Financiero Banorte. Oral Mercantil 1 Acdo. Núm. Exp. 464/2025.

Secreto. Ejecutivo Mercantil Oral Mercantil Autorización. 1 Acdo. Núm. Exp. 114/2021.

Secreto. Extinción de Domi. Civil 1 Acdo. Núm. Exp. 224/2024.

Secreto. Ejecutivo Mercantil Sre Rinde Informe. 1 Acdo. Núm. Exp. 4/2025.

Secreto. Extinción de Domi. Civil Imss Rinde Informe. 1 Acdo. Núm. Exp. 514/2023.

Secreto. Extinción de Domi. Civil 1 Acdo. Núm. Exp. 584/2024.

Secreto. Extinción de Domi. Civil 1 Acdo. Núm. Exp. 584/2024 Medidas Cautelares.

Secreto. Extinción de Domi. Civil 1 Acdo. Núm. Exp. 714/2023.

Secreto. Providencias Precautorias Mercantil 1 Acdo. en Expedientillo. Núm. Exp. 945/2021.

Si Vale México S.A. de C.V. vs. Pro Medichal S.A. de C.V. Oral Mercantil 1 Acdo. Núm. Exp. 596/2024.

NO PUBLICADOS

Adame Reyes Francisco vs. Banco Nacional de México Sa Integrante del Grupo Financiero Banamex. Oral Mercantil un Auto Np 11 Julio. 1 Acdo. Núm. Exp. 696/2023.

Alcocer Villanueva Zoila Minerva. Oral Mercantil un Auto Np 11 Julio. 1 Acdo. Núm. Exp. 406/2025.

Banco Santander México, Sociedad Anónima, Institución de Banca Múltiple, Grupo Financiero Santander México vs. Inbec de México, S.A. de C.V. y Llano Obregón Manuel Arturo. Ejecutivo Mercantil Oral Mercantil un Auto Np del 11 Julio. 1 Acdo. Núm. Exp. 274/2022.

Finkargo México Sapi de C.V. Sofom Enr vs. Bio Bolsa Ambitex S.A. de C.V. Ejecutivo Mercantil Rppc Da Respuesta a Oficio. 1 Acdo. Núm. Exp. 714/2024.

Fn2 Soluciones Financieras Sapi de C.V. vs. Campos Martínez Manuel y Green Lightech Company S de R.L. de C.V. Ejecutivo Mercantil Oral Mercantil Np 11 Julio. 1 Acdo. Núm. Exp. 374/2025.

González Miranda María de Lourdes vs. Zurich Compañía de Seguros S.A. Cump. de Contrato Oralidad Mercantil un Auto Np del 11 Julio. 1 Acdo. Núm. Exp. 385/2020 Tomo II.

Grupo Inmobiliario Aidére S.A. de C.V. vs. Gómez Leyva Ricardo Michaell. Oral Mercantil Exhiben Convn. no Publ. del 11 de Julio. 1 Acdo. Núm. Exp. 465/2024.

Mendoza Braulio Rosalba vs. Lfm Capital Sociedad Anónima de Capital Variable (Identificada Comercialmente como Logística Financiera Mexicana). Ejecutivo Mercantil Oral Mercantil un Auto Np 11 Julio. 1 Acdo. Núm. Exp. 684/2022.

Policía Bancaria e Industrial de la Secretaria de Seguridad Ciudadana del Gobierno de la Ciudad de México vs. Kadmond Bussines Maker S a P de C.V. Oral Civil Np 12 Julio. 1 Acdo. Núm. Exp. 264/2021.

Radiomovil Dipsa S.A. de C.V. vs. Supportcomm Medios Digitales S de R.L. de C.V. Oral Mercantil Np 10 Julio. 1 Acdo. Núm. Exp. 285/2024 Principal.

Secreto. Ejecutivo Mercantil Np 10 Julio. 1 Acdo. Núm. Exp. 156/2025.

Secreto. Ejecutivo Mercantil Oral Mercantil Np 10 Julio. 1 Acdo. Núm. Exp. 166/2024.

Secreto. Ejecutivo Mercantil Oral Mercantil Np 10 Julio. 1 Acdo. Núm. Exp. 364/2022.

Secreto. Extinción de Domi. Civil Np 11 Julio. 1 Acdo. Núm. Exp. 584/2024.

Secreto. Ejecutivo Mercantil Desechamiento Np 11 Julio. 1 Acdo. Núm. Exp. 586/2025.

Secreto. Ord. Civil Np 11 Julio. 1 Acdo. en Expedientillo. Núm. Exp. 594/2025 Bis. 1 Expdllo. No Corresponde.

Secreto. Ejecutivo Mercantil Auto Admis. Np 11 Julio. 1 Acdo. Núm. Exp. 600/2025.

Secreto. Ejecutivo Mercantil Auto Admis. Np 11 Julio. 1 Acdo. Núm. Exp. 614/2025.

Secreto. Ejecutivo Mercantil Oral Mercantil Np 11 Julio. 1 Acdo. en Expedientillo_Expediente_No_Conocido. Núm. Exp. 646/2023.

Secreto. Extinción de Domi. Civil 1 Acdo. Núm. Exp. 714/2023.

Unifin Financiera, Sociedad Anónima Bursátil de Capital Variable, (Anteriormente Denominada como Unifin Financiera, Sociedad Anónima Bursátil de Capital Variable, Sociedad Financiera de Objeto Múltiple, Entidad Regulada) vs. Corporativo Integral Aguayo y Asociados de México, S.A. de C.V. y Aleksandr Pérez López. Oral Mercantil Np 10 Julio. 1 Acdo. Núm. Exp. 44/2020.

Valdéspino Cruz Marcos Iván vs. Seguros Banorte S.A. de C.V. Grupo Financiero Banorte. Oral Mercantil Np 11 Julio. 2 Acdos. Núm. Exp. 475/2022.

De Alba de la Rosa Francisco Javier vs. Covarrubias Soto Alberto. Ejecutivo Mercantil Oral Mercantil un Auto Np del 11 Julio. 1 Acdo. Núm. Exp. 296/2025.

SOLO CONSULTA
SOLO CONSULTA
SOLO CONSULTA

AUDIENCIA
Mascorro Morales Israel vs. Piña Torres Esperanza. Acta Mínima Aud. de Juic. Oral Civil. 1 Audiencia. Núm. Exp. 625/2024.
NO PUBLICADO
Almanza Zepeda Elda Hayde vs. Scotiabank S.A. Señala Aud. Prelim. Np 11 Julio Oral Mercantil. 1 Audiencia. Núm. Exp. 676/2024.
SENTENCIAS DEFINITIVAS DEL 14 DE JULIO DEL 2025
Mascorro Morales Israel vs. Piña Torres Esperanza. Oral Civil Sent. Def. 1 Núm. Exp. 625/2024
Vestas Wtg México S.A. de C.V. vs. Seguros Banorte S.A. de C.V. Grupo Financiero Banorte. Oral Mercantil Sent. Def. en Cump. Ejecutoria D. C. 539/20024 1 Núm. Exp. 616/2023

LA SECRETARIA DE ACUERDOS
LIC. ANA BERTHA RODRÍGUEZ GONZÁLEZ

SECRETARÍA "C"
ACUERDOS DEL 14 DE JULIO DEL 2025

Altaltium Real Estate Solutions S.A. de C.V. y Medelez Borbonio Lezette vs. Gutiérrez Pérez Jorge. Juris. Voluntaria Civil Autr. de Personas. 1 Acdo. Núm. Exp. 969/2024.
Banco Mercantil del Norte Sa Institución de Banca Múltiple Grupo Financiero Banorte antes Banco del Centro Sa Institución de Banca Múltiple Multiva Grupo Financiero vs. Pacheco Sánchez Carlos Roberto y Grupo Meyde S.A. de C.V. y Multiva Factoring S.A. de C.V. y Organización Auxiliar del Crédito Multiva Grupo Financiero. Juris. Voluntaria Civil Oficio Cfe. 1 Acdo. Núm. Exp. 977/2024.
Bastos Valdivia Aníbal vs. Alarcón Hernández Vania Isset. Oral Civil Autoriza Sicor Defensor de Oficio. 3 Acdos. Núm. Exp. 558/2025.
BBVA México Sa Institución de Banca Múltiple Grupo Financier BBVA México vs. Zamudio León Ángeles Abigail. Oral Mercantil Cedula Sin Diligenciar. 1 Acdo. Núm. Exp. 459/2025.
Bp Estaciones y Servicios Energeticos S.A. de C.V. vs. Gasolinera Rrl S.A. de C.V. Oral Mercantil Oficio Federal No Ampara Ni Protege. 1 Acdo. en Amparo. Núm. Exp. 658/2022 Amparo Directo Promov. por Bp Estaciones y Servicios Energeticos S.A. de C.V.
Durán Miranda Jesús Mauricio vs. Automotriz San Cosme S.A. de C.V. y Nr Finance México S.A. de C.V. Oral Mercantil Dada Nueva Cuenta Ampara y Protege Se Deja Sin Efectos el Acto Reclamado. 1 Acdo. Núm. Exp. 777/2022.
Durán Miranda Jesús Mauricio vs. Automotriz San Cosme S.A. de C.V. y Nr Finance México S.A. de C.V. Oral Mercantil Oficio Federal Ampara y Protege. 1 Acdo. en Amparo. Núm. Exp. 777/2022 Amparo Directo Promov. por la Parte Actora.
González Cantú Javier vs. Evolution Telchac Sapi de C.V. Oral Mercantil Se Ordena Elaborar Oficios de Localización. 2 Acdos. Núm. Exp. 537/2025.
Jaimes Jaimes Xihutlatcin vs. Lagunas Private Fund Sociedad Anónima Promotora de Inversión de Capital Variable. Oral Mercantil Oficio Cfe. 1 Acdo. Núm. Exp. 177/2024.
López Padilla Magdalena Catalina y y-o. Magdalena López de Moreno vs. Lagra Sa y Registro Público de la Propiedad y del Comercio de la Ciudad de México. Oral Civil Auto Admis. de Amparo (Viene del Colegiado). 1 Acdo. en Amparo. Núm. Exp. 180/2024 Amparo Directo.
Mendoza Escobar Claudia María vs. Qualitas Compañía de Seguros S.A. de C.V. Oral Mercantil Requerimiento a la Dem. el Pago de la Senten. Interloc. 1 Acdo. Núm. Exp. 439/2022.
Morales Carmona Miguel Ángel vs. Ruiz González Javier Armando. Ejecutivo Mercantil Oficio Cfe. 1 Acdo. Núm. Exp. 717/2024.
Operadora San Ángel Inn, S.A. de C.V. vs. Ortiz Palma y Junco Mercedes y Junco Cabrera Mercedes. Oral Mercantil Contestación Con Reconvención. 1 Acdo. Núm. Exp. 348/2025.
Pili Sánchez Luigi vs. Méndez Trujillo Javier. Ejecutivo Mercantil Oral Mercantil No Se Provee Favorable su Petición. 1 Acdo. Núm. Exp. 759/2021.
Portuguez Olvera Elsa Judith vs. Imperio Automotriz de Oriente S.A. de C.V. y Nr Finance México, S.A. de C.V. Oral Mercantil Admitida la Demanda Nose Puede Modificar Ni Alterar. 1 Acdo. Núm. Exp. 487/2025.
Secreto. Ejecutivo Mercantil Comparecencia de Devolución de Documentos. 1 Acdo. Núm. Exp. 139/2025.
Secreto. Ejecutivo Mercantil Comparecencia de Devolución de Documentos. 1 Acdo. Núm. Exp. 147/2025.
Secreto. Ejecutivo Mercantil Comparecencia de Devolución de Documentos. 1 Acdo. Núm. Exp. 367/2025.
Secreto. Ejecutivo Mercantil Comparecencia de Devolución de Documentos. 1 Acdo. Núm. Exp. 418/2025.
Secreto. Ejecutivo Mercantil Cedula Sin Diligenciar. 1 Acdo. Núm. Exp. 468/2025.
Secreto. Providencias Precautorias Mercantil Autr. Sicor. 1 Acdo. Núm. Exp. 548/2025.
Secreto. Ejecutivo Mercantil Comparecencia de Devolución de Documentos. 1 Acdo. Núm. Exp. 607/2025.
Secreto. Ejecutivo Mercantil Comparecencia de Devolución de Documentos. 1 Acdo. Núm. Exp. 608/2025.
Unifin Financiera, Sociedad Anónima Bursátil de Capital Variable (Anteriormente Denominada como Unifin Financiera, Sociedad Anónima Bursátil de Capital Variable, Sociedad Financiera de Objeto Múltiple, Entidad No Regulada) vs. Caninos del Mayab, S.A. de C.V., María Oyuki González Cámara y Ramón Corona Macías. Oral Mercantil Precise su Petición. 1 Acdo. Núm. Exp. 308/2020.
Velázquez Sandoval Alejandro vs. HSBC México Sa Institución de Banca Múltiple Grupo Financiero HSBC. Oral Mercantil Comparecencia de Recepción de Chegue. 1 Acdo. Núm. Exp. 737/2023.
AUDIENCIA
Haas Machine Tools S.A. de C.V. vs. Xnv Manufacturing S.A. de C.V. y Noyola Quintero Jesús. 0191-2024 Reb. de la Codemandada Moral y Cita para Aud. Prelim. Oral Mercantil. 1 Audiencia. Núm. Exp. 677/2024.
SENTENCIA DEFINITIVA DEL 14 DE JULIO DEL 2025
Vargas Zamora Eduardo vs. BBVA Bancomer Sa Institución de Banca Múltiple Grupo Financiero BBVA Bancomer y Actualmente BBVA México Sa Institución de Banca Múltiple Grupo Financiero BBVA México. Oral Mercantil Sent. Def. en Cump. a Ejecutoria de Amparo 1 Núm. Exp. 179/2024

LA SECRETARIA DE ACUERDOS POR MINISTERIO DE LEY
LIC. GUADALUPE PÉREZ FERREIRA

VIGÉSIMO OCTAVO DE LO CIVIL DE PROCESO ORAL Y DE EXTINCIÓN DE DOMINIO

SECRETARÍA "A"
ACUERDOS DEL 14 DE JULIO DEL 2025

Aguayo Reyes Miguel Ángel vs. Alejandro Luna Castañeda. Ejecutivo Mercantil Autorización. 1 Acdo. Núm. Exp. 401/2021.
Autofinanciamiento México, S.A. de C.V. vs. Mora Navarro Jorge. Oral Mercantil Expedientillo. 1 Acdo. en Expedientillo_Expediente_No_ Conocido. Núm. Exp. 471/2025.
Banco Covalto, S.A., Institución de Banca Múltiple vs. Frutas y Vegetales de Zamora, S.A. de C.V. y Gutiérrez Galván Pablo. Ejecutivo Mercantil Oral Oralidad Mercantil Oficio. 1 Acdo. Núm. Exp. 510/2024.
Banco Santander México, S.A., Institución de Banca Múltiple, Grupo Financiero Santander México vs. Grupo Yamiyu, S.A. de C.V. y Eduardo Barajas Younes. Providencias Precautorias Mercantil Formar Expedientillo. 1 Acdo. en Expedientillo. Núm. Exp. 467/2021 Expedientillo.
BBVA México Sociedad Anónima Institución de Banca Múltiple Grupo Financiero BBVA México vs. Muga Carrasco Alfredo. Resc. de Contrato Oralidad Mercantil 1 Acdo. Núm. Exp. 687/2025.
BBVA México, S.A., Institución de Banca Múltiple, Grupo Financiero BBVA México vs. Redac Distribución, S.A. de C.V., Resc. de Contrato Oralidad Mercantil Estarse. 1 Acdo. Núm. Exp. 991/2024.
Caja de Previsión de la Policía Preventiva de la Ciudad de México vs. Aguilera Naranjo Aarón Saúl. Oral Civil Vista Oficios. 1 Acdo. Núm. Exp. 597/2024.
Cordero Altamirano Aimee Daniela vs. BBVA México Sa Institución de Banca Múltiple Grupo Financiero BBVA México. Oral Mercantil 1 Acdo. Núm. Exp. 697/2025.
Cuéllar Monroy Jorge. Ejecutivo Mercantil Oral Oralidad Mercantil 1 Acdo. en Amparo. Núm. Exp. 164/2021 Amparo Indirecto 423/2024.
Donlucas Torres Yolanda vs. Citibanamex Seguros S.A. de C.V. Oral Mercantil Cump. Voluntario. 1 Acdo. Núm. Exp. 597/2023.
Fideicomiso Denominado Fondo para el Desarrollo Social de la Ciudad de México y Nacional Financiera Sociedad Nacional de Crédito Institución de Banca de Desarrollo como Fiduciaria del Fideicomiso Denominado Fondo para el Desarrollo Social de la Ciudad de México vs. González García José Enrique y Mendoza Huerta Óscar Eduardo. Cump. de Contrato Oralidad Mercantil Nueva Cedula. 1 Acdo. Núm. Exp. 410/2024.

SOLO CONSULTA
SOLO CONSULTA
SOLO CONSULTA

Garrido Camelo Israel Emilio vs. Seguros Afirme S.A. de C.V. Afirme Grupo Financiero. Oral Mercantil Estarse. 2 Acdos. Núm. Exp. 517/2025.
Gobierno de la Ciudad de México vs. Vargas Reyes Lorenzo y Cruz de la Rosa María del Socorro y y/o Socorro Cruz de la Rosa. Extinción de Domi. Civil Autorización. 1 Acdo. Núm. Exp. 201/2023.
Méndez García Lucio Ricardo vs. Scotiabank Inverlat Sa Institución de Banca Múltiple Grupo Financiero Scotiabank Inverlat. Otros Oralidad Mercantil 1 Acdo. Núm. Exp. 251/2025.
Mercado Mejía Alberto vs. Aguilar Laura y Mercado Aguilar Enrique. Ejecutivo Mercantil Oral Oralidad Mercantil Acta Continuación. 1 Acdo. Núm. Exp. 267/2024.
Muzquiz Correa Martha Nancy vs. Proyectos Inmobiliarios de Culiacan, Sociedad Anónima de Capital Variable, También Denominado Grupo Homex ; Instituto de Seguridad y de Servicios Sociales de Los Trabajadores del Estado a Través de su Fondo de la Vivienda Denominado Fovissste. Oral Civil Notificar Demandada. 1 Acdo. Núm. Exp. 91/2020.
Peonia de San Luis S.A. de C.V. vs. Estafeta Mexicana S.A. de C.V. Otros Oralidad Mercantil Autorización. 2 Acdos. Núm. Exp. 647/2022.
Portafolio de Negocios, S.A. de C.V. Sofom E. R vs. Namaste Products, S.A. de C.V. Providencias Precautorias Mercantil Autorización. 1 Acdo. Núm. Exp. 607/2023.
Red Amigo Dal Sapi de C.V. Sofom Enr vs. Verdin de León Óscar. Ejecutivo Mercantil Oral Oralidad Mercantil 1 Acdo. en Amparo. Núm. Exp. 674/2024 Amp. 226/2025 Promov. por la Parte Demandada.
Secreto. Ejecutivo Mercantil 1 Acdo. Núm. Exp. 694/2025.
Secreto. Ejecutivo Mercantil Estarse. 1 Acdo. Núm. Exp. 957/2024.
Servicios Múltiples Corporativos S.A. de C.V. vs. Facicasa S.A. de C.V. Sofom Enr. Ord. Mercantil Acta de Continuación de Aud. de Juicio. 1 Acdo. Núm. Exp. 361/2023.
Sistema Único de Autofinanciamiento S.A. de C.V. vs. Gómez Durán Luis Alberto y Hernández Negrete Martha Patricia. Ejecutivo Mercantil 1 Acdo. en Amparo. Núm. Exp. 341/2024 Amp. Directo Promov. Parte Actora.
Sofom Inbursa S.A. de C.V. Sofom Er Grupo Financiero Inbursa vs. Infante Higareda Margarita. Cump. de Contrato Oralidad Mercantil Estarse. 1 Acdo. Núm. Exp. 891/2024.
Tecnología Especializada Asociada de México S.A. de C.V. vs. Sipnology S.A. de C.V. Cump. de Contrato Oralidad Mercantil 1 Acdo. en Amparo. Núm. Exp. 164/2024 Amp. Directo Promov. Parte Demandada.
Torres Romero José Alberto vs. Qualitas Compañía de Seguros S.A. de C.V. Pago de Seguro Oralidad Mercantil 1 Acdo. Núm. Exp. 1040/2024.
Toyota Financial Services México S.A. de C.V. vs. Valles Preciado Deyssy Alejandra y Cruz Núñez Gabriel Ricardo. Ejecutivo Mercantil 1 Acdo. en Amparo. Núm. Exp. 361/2025 Amp. Indirecto 577/2025-I.

SENTENCIAS DEFINITIVAS DEL 14 DE JULIO DEL 2025

Mercado Mejía Alberto vs. Aguilar Laura y Mercado Aguilar Enrique. Ejecutivo Mercantil Oral Oralidad Mercantil Sent. Def. 1 Núm. Exp. 267/2024
Servicios Múltiples Corporativos S.A. de C.V. vs. Facicasa S.A. de C.V. Sofom Enr. Ord. Mercantil 1 Núm. Exp. 361/2023

EL SECRETARIO DE ACUERDOS
LIC. JOSÉ ALBERTO MARTÍNEZ FRAGOSO

SECRETARÍA "B"
ACUERDOS DEL 14 DE JULIO DEL 2025

Administradora y Controladora Fyd S de R.L. de C.V. vs. Promotora Xananda S.A. de C.V. y Muller Martínez Jaime. Otros Oralidad Mercantil 1 Acdo. Núm. Exp. 342/2022.
Ayala Ruíz Salvador vs. Mendiola Sánchez Edith y Molina Mendiola Carolina. Ejecutivo Mercantil 1 Acdo. Núm. Exp. 945/2024.
Ayala Ruíz Salvador vs. Mendiola Sánchez Edith y Molina Mendiola Carolina. Ejecutivo Mercantil 1 Acdo. en Amparo. Núm. Exp. 945/2024 Amp. Indirecto Prom Parte Demandada.
Banco Covalto, S.A. Institución de Banca Múltiple vs. Productos Selectos Empacados Cru Ba, S.A. de C.V. y Cruz Barajas José Luciano y Cruz Barajas María del Carmen. Ejecutivo Mercantil Oral Oralidad Mercantil 1 Acdo. Núm. Exp. 678/2025.
Banco Santander México Sociedad Anónima Institución de Banca Múltiple Grupo Financiero Santander México vs. Cartela Torres Jesús Ariel. Ejecutivo Mercantil 1 Acdo. en Amparo. Núm. Exp. 12/2025 Amp. Ind 640/2025-V Prom Demandado.
BBVA México Sociedad Anónima Institución de Banca Múltiple Grupo Financiero BBVA México vs. Muga Carrasco Alfredo. Cump. de Contrato Oralidad Mercantil 1 Acdo. Núm. Exp. 682/2025.
BBVA México Sociedad Anónima Institución de Banca Múltiple Grupo Financiero BBVA México vs. Muga Carrasco Alfredo. Cump. de Contrato Oralidad Mercantil 1 Acdo. Núm. Exp. 685/2025.
Caja de Previsión de la Policía Preventiva de la Ciudad de México vs. García Pichardo Adrián. Cump. de Contrato Oralidad Civil 1 Acdo. Núm. Exp. 675/2025.
Imotec Sociedad Anónima de Capital Variable vs. Ingeniería Construcciones y Edificaciones Famsu Sociedad Anónima de Capital Variable. Cump. de Contrato Oralidad Mercantil 1 Acdo. en Amparo. Núm. Exp. 148/2024.
Nueva Elektra del Milenio S.A. de C.V. vs. Za Ingeniería S.A. de C.V. Medios Preparatorios Mercantil 1 Acdo. Núm. Exp. 25/2025.
Secreto. Ejecutivo Mercantil 1 Acdo. Núm. Exp. 465/2025.
Secreto. Providencias Precautorias Mercantil 1 Acdo. Núm. Exp. 625/2025.
Secreto. Providencias Precautorias Oral Mercantil 1 Acdo. Núm. Exp. 628/2025.
Secreto. Ejecutivo Mercantil Oral Oralidad Mercantil 1 Acdo. Núm. Exp. 635/2025.
Secreto. Ejecutivo Mercantil 1 Acdo. Núm. Exp. 642/2025.
Secreto. Ejecutivo Mercantil Oral Oralidad Mercantil 1 Acdo. Núm. Exp. 645/2025.
Secreto. Ejecutivo Mercantil 1 Acdo. Núm. Exp. 648/2025.
Secreto. Ejecutivo Mercantil 1 Acdo. Núm. Exp. 650/2025.
Secreto. Ejecutivo Mercantil 1 Acdo. Núm. Exp. 652/2025.
Secreto. Ejecutivo Mercantil 1 Acdo. Núm. Exp. 655/2025.
Secreto. Ejecutivo Mercantil 1 Acdo. Núm. Exp. 658/2025.
Secreto. Ejecutivo Mercantil 1 Acdo. Núm. Exp. 662/2025.
Secreto. Ejecutivo Mercantil 1 Acdo. Núm. Exp. 665/2025.
Secreto. Ejecutivo Mercantil 1 Acdo. Núm. Exp. 668/2025.
Secreto. Ejecutivo Mercantil 1 Acdo. Núm. Exp. 672/2025.
Secreto. Providencias Precautorias Oral Mercantil 1 Acdo. Núm. Exp. 680/2025.

NO PUBLICADOS

Alcántara Zavala Mayra del Carmen vs. Metlife México S.A. Pago de Seguro Oralidad Mercantil 1 Acdo. Núm. Exp. 268/2024.
Ayala Ruíz Salvador vs. Mendiola Sánchez Edith y Molina Mendiola Carolina. Ejecutivo Mercantil 2 Acdos. Núm. Exp. 945/2024.
Banco Santander México Sa Institución de Banca Múltiple Grupo Financiero Santander México vs. Hernández Uribe Elvia. Ejecutivo Mercantil Oral Oralidad Mercantil 1 Acdo. Núm. Exp. 738/2024.
Banco Santander México Sa Institución de Banca Múltiple Grupo Financiero Santander México vs. Montenegro Aznar Rodrigo. Ejecutivo Mercantil 1 Acdo. Núm. Exp. 688/2024.
Banco Santander México, S.A., Institución de Banca Múltiple, Grupo Financiero Santander México vs. Victoria Decor, S.A. de C.V. y Olivera Briones Blanca Estela. Ejecutivo Mercantil Oral Oralidad Mercantil 2 Acdos. Núm. Exp. 805/2021.
BBVA México Sociedad Anónima Institución de Banca Múltiple Grupo Financiero BBVA México vs. Rivera Huitrón Marisela. Oral Mercantil 1 Acdo. Núm. Exp. 448/2025.
Caja de Previsión de la Policía Preventiva de la Ciudad de México vs. Reyes Reyes Edwin Omar. Cump. de Contrato Oralidad Civil 2 Acdos. Núm. Exp. 320/2024.
García Juárez Paulino Agripino y García Trueba Carmen Paulina y García Trueba Anabell vs. Bienes y Servicios Un1fica S.A. de C.V. y Gutiérrez Miranda Victo Manuel. Resc. de Contrato Oralidad Mercantil 1 Acdo. Núm. Exp. 680/2024.
Gobierno de la Ciudad de México vs. Arias Ulibarri Sandra Gisela. Extinción de Domi. Civil 1 Acdo. Núm. Exp. 362/2025.
Gobierno de la Ciudad de México vs. Cervantes Sidar Araceli y Garci Uribe Josrge su Sucesión y por Conducto de su Albacea Israel Galicia Cervantes. No Definido No Definido 2 Acdos. Núm. Exp. 1038/2024.
Gobierno de la Ciudad de México vs. Flores Ortiz Juan y Osorio Zambrano Eusebia y Montoya García Karina y López Castro Jonathan Joan. No Definido No Definido 2 Acdos. Núm. Exp. 448/2024.
Gobierno de la Ciudad de México vs. González Galindo Jacqueline. Extinción de Domi. Civil 1 Acdo. Núm. Exp. 612/2025.
Gobierno de la Ciudad de México vs. González Peón Karla Viviana. No Definido No Definido 2 Acdos. Núm. Exp. 838/2024.

SOLO CONSULTA
SOLO CONSULTA
SOLO CONSULTA

Gobierno de la Ciudad de México vs. Mendoza López Carlos Alberto. Extinción de Domi. Civil 1 Acdo. Núm. Exp. 248/2025.
Gobierno de la Ciudad de México vs. Morales Yáñez Rito su Sucesión y Montiel Ramírez Antonia su Sucesión y Morales Montiel Guillermo. No Definido No Definido 2 Acdos. Núm. Exp. 292/2024.
Gobierno de la Ciudad de México vs. Sámano Marín Mayolo y Guillén Flores Mayolo y Caja de Previsión para Trabajadores a Lista de Raya del Gobierno de la Ciudad de México. No Definido No Definido 1 Acdo. Núm. Exp. 598/2024.
Gobierno de la Ciudad de México vs. Vargas Ramírez María Augenia y También Conocida como María Augenia Vargas Ramírez de Huerta y Huerta Carrillo Víctor y Hernández Medina Liliana y Carmona Aceves Elena de la Luz. No Definido No Definido 2 Acdos. Núm. Exp. 518/2023.
Gobierno de la Ciudad de México vs. Villa Castellanos Guadalupe y López Pérez Erasmo. Extinción de Domi. Civil 2 Acdos. Núm. Exp. 378/2023.
Manohay México S.A. de C.V. vs. Soto Mauricio Francisco. Otros Oralidad Mercantil 1 Acdo. Núm. Exp. 82/2023.
Naumann Flores José Ricardo vs. Moy Eransus Luis Carlos. Otros Oralidad Civil 1 Acdo. Núm. Exp. 798/2021.
Romero Páez María del Carmen Guadalupe vs. Banco Mercantil del Norte Sa Institución de Banca Múltiple Grupo Financiero Banorte. Nul. de Contrato Oralidad Mercantil 1 Acdo. Núm. Exp. 742/2024.
Secreto. Ejecutivo Mercantil 1 Acdo. Núm. Exp. 95/2025.
Si Crea Comercial S.A. de C.V. vs. Palacios Ayala Juan Carlos. Ejecutivo Mercantil 1 Acdo. Núm. Exp. 220/2025.

AUDIENCIAS

Arellano Leyva Juan vs. Axa Seguros S.A. de C.V. Cump. de Contrato Oralidad Mercantil. 1 Audiencia. Núm. Exp. 962/2024.
Cía. Cafetera San Roque S.A. de C.V. vs. Casa Olocco de Lima S.A. de C.V. y Mendoza Rocha José Francisco. Cump. de Contrato Oralidad Mercantil. 1 Audiencia. Núm. Exp. 535/2022.
Díaz Díaz Argelio Roque vs. Seguros Banorte S.A. de C.V. Grupo Financiero Banorte. Cump. de Contrato Oralidad Mercantil. 1 Audiencia. Núm. Exp. 450/2024.
Hill Rom Comercializadora de México S de R.L. de C.V. vs. Casa Plarre S.A. de C.V. y Aplicaciones Médicas Integrales S.A. de C.V. Cump. de Contrato Oralidad Mercantil. 1 Audiencia. Núm. Exp. 980/2024.
Mobility Global S.A. de C.V. vs. Apiro Ingeniería S.A. de C.V. y Espinosa Caballero María de Jesús. Cump. de Contrato Oralidad Mercantil. 1 Audiencia. Núm. Exp. 472/2024.
Montepio Luz Saviñon Iap vs. Chávez Ramírez María Dolores Guadalupe. Cump. de Contrato Oralidad Mercantil. 1 Audiencia. Núm. Exp. 275/2024.

LA SECRETARIA DE ACUERDOS
LIC. YAZMÍN VÁZQUEZ LONGINO

SECRETARÍA "C"
ACUERDOS DEL 14 DE JULIO DEL 2025

Banco Santander México Sa Ibm Grupo Financiero Santander México vs. Cortés Espinoza Angélica Paola. Oral Mercantil 1 Acdo. Núm. Exp. 706/2025.
Barona Mejía Manuel vs. Calderón García Julia. Actos Prejudiciales Oral Civil Audiencia. 1 Acdo. Núm. Exp. 160/2025.
BBVA México Sociedad Anónima Institución de Banca Múltiple Grupo Financiero BBVA México vs. Cristiani Ricci Gisela. Oral Mercantil 1 Acdo. Núm. Exp. 699/2025.
Fermostro S.A. de C.V., Cump. de Contrato Oralidad Mercantil Acdo. Cumplimiento. 1 Acdo. en Amparo. Núm. Exp. 253/2024 Amparo Directo.
Promoción Inmobiliaria y Turística Champoton, Sociedad Anónima Promotora de Inversión de Capital Variable. Cump. de Contrato Oralidad Mercantil 1 Acdo. en Amparo. Núm. Exp. 223/2020 Amparo Indirecto.
Rodríguez Pérez Víctor Hugo vs. Sears Operadora México S.A. de C.V. Otros Oralidad Mercantil 1 Acdo. en Amparo. Núm. Exp. 39/2024 Cuad. de Amparo.
Ruíz García Bertha vs. Edc Vel Motors S.A. de C.V. Nul. de Contrato Oralidad Mercantil Acta Mínima de Juicio. 1 Acdo. Núm. Exp. 983/2024.

NO PUBLICADOS

BBVA México Sociedad Anónima Institución de Banca Múltiple Grupo Financiero BBVA México vs. Acuña Dávalos Juan Carlos. Oral Mercantil Acuerdo. 1 Acdo. Núm. Exp. 633/2025.
BBVA México Sociedad Anónima Institución de Banca Múltiple Grupo Financiero BBVA México vs. Muga Carrasco Alfredo. Oral Mercantil Acuerdo. 1 Acdo. Núm. Exp. 683/2025.
BBVA México Sociedad Anónima Institución de Banca Múltiple Grupo Financiero BBVA México vs. Muga Carrasco Alfredo. Oral Mercantil Acuerdo. 1 Acdo. Núm. Exp. 686/2025.
BBVA México Sociedad Anónima Institución de Banca Múltiple Grupo Financiero BBVA México vs. Muga Carrasco Alfredo. Oral Mercantil Acuerdo. 1 Acdo. Núm. Exp. 689/2025.
BBVA México, Sociedad Anónima, Institución de Banca Múltiple, Grupo Financiero BBVA México vs. Camacho Molina Norberto Alejandro. Oral Mercantil Acuerdo. 1 Acdo. Núm. Exp. 676/2025.
Bp Estaciones y Servicios Energeticos, S.A. de C.V. vs. Gasolineria el Texano, S.A. de C.V. Resc. de Contrato Oralidad Mercantil Acuerdo. 1 Acdo. en Amparo. Núm. Exp. 743/2023 Amparo Directo Actora.
Bravo Orta Adriana vs. Bancoppel Sociedad Anónima Institución Bancaria y Otro. Oral Mercantil 2 Acdos. Núm. Exp. 566/2025.
Careaga Chávez Mónica Alicia vs. Sánchez Jaimes María de la Luz. Oral Civil 1 Acdo. Núm. Exp. 329/2025.
Claro Zamorano Julio César vs. Servicios Profesionales de Enlaces Jurídicos S. de R. L. de C.V. y Zubiate Nava José Luis. Oral Civil 2 Acdos. Núm. Exp. 276/2025.
Construcomer Aco S.A. de C.V. vs. Instituto Politécnico Nacional. Otros Oralidad Mercantil 1 Acdo. Núm. Exp. 6/2024.
Distribuidora Liverpool S.A. de C.V. vs. Pérez Villalobos Eduardo. Oral Mercantil Acuerdo. 1 Acdo. Núm. Exp. 649/2025.
Gm Financial de México S.A. de C.V. Sociedad Financiera de Objeto Múltiple Entidad Regulada vs. Navarro Aranda Daniel. Oral Mercantil Acuerdo. 1 Acdo. Núm. Exp. 669/2025.
Gobierno de la Ciudad de México vs. Escamilla Arroyo Carmen Elizabeth. Extinción de Domi. Civil 1 Acdo. Núm. Exp. 249/2025.
Hernández Casillas Mariana Jannely vs. Ayala Verduzco Sujey Itzel. Juris. Voluntaria Oral Civil 1 Acdo. Núm. Exp. 579/2024.
L O. Consulting Group S.C. vs. Saucedo López Oswaldo. Resc. de Contrato Oralidad Civil 1 Acdo. Núm. Exp. 99/2024.
María del Carmen Montañez Antonio vs. José Francisco Solorio Ramírez. Ejecutivo Mercantil 1 Acdo. Núm. Exp. 266/2020.
Nr Finance México S.A. de C.V. vs. Baltazar Baños Óscar Ángel. Ejecutivo Mercantil 1 Acdo. Núm. Exp. 56/2025.
Pinto Pérez Edgar Adrián vs. Petroland S.A. de. C.V. Medios Preparatorios Mercantil Acuerdo. 1 Acdo. Núm. Exp. 636/2025.
Sanatorio Yukon S.A. de C.V. vs. BBVA México Sa Institución de Banca Múltiple Grupo Financiero BBVA México. Otros Oralidad Mercantil 1 Acdo. Núm. Exp. 16/2024.
Secreto. Ejecutivo Mercantil Oral Mercantil Acuerdo. 1 Acdo. en Incidente. Núm. Exp. 259/2025 Providencias Precautorias.
Secreto. Oral Mercantil Acuerdo. 1 Acdo. Núm. Exp. 569/2025.
Secreto. Oral Mercantil Acuerdo. 1 Acdo. Núm. Exp. 599/2025.
Secreto. Oral Mercantil Acuerdo. 1 Acdo. Núm. Exp. 643/2025.
Secreto. Oral Mercantil Acuerdo. 1 Acdo. Núm. Exp. 646/2025.
Secreto. Ejecutivo Mercantil Acuerdo. 1 Acdo. Núm. Exp. 653/2025.
Secreto. Oral Mercantil Acuerdo. 1 Acdo. Núm. Exp. 656/2025.
Secreto. Oral Mercantil Acuerdo. 1 Acdo. Núm. Exp. 659/2025.
Secreto. Ejecutivo Mercantil Acuerdo. 1 Acdo. Núm. Exp. 663/2025.
Secreto. Ejecutivo Mercantil Acuerdo. 1 Acdo. Núm. Exp. 666/2025.
Secreto. Ejecutivo Mercantil Oral Mercantil Acuerdo. 1 Acdo. Núm. Exp. 679/2025.
Secreto. Extinción de Domi. Civil Acuerdo. 1 Acdo. Núm. Exp. 690/2025.
Sociedad Cooperativa de Consumo Pemex Scl vs. López Gaona Alma Guadalupe. Ejecutivo Mercantil Acuerdo. 1 Acdo. Núm. Exp. 639/2025.
Sociedad Cooperativa de Consumo Pemex, Scl vs. Fuentes Solano Marín y Sánchez Valdiviezo Roberto y Martínez Silva Leonardo. Ejecutivo Mercantil Acuerdo. 1 Acdo. Núm. Exp. 660/2025.
El Palacio de Hierro S.A. de C.V. vs. Martínez Zermeño Irma. Oral Mercantil Acuerdo. 1 Acdo. Núm. Exp. 673/2025.

SENTENCIA DEFINITIVA DEL 14 DE JULIO DEL 2025

Ruíz García Bertha vs. Edc Vel Motors S.A. de C.V. Nul. de Contrato Oralidad Mercantil Sent. Def. 1 Núm. Exp. 983/2024

EL SECRETARIO DE ACUERDOS
LIC. JOSÉ ALBERTO MARTÍNEZ FRAGOSO

SOLO CONSULTA
SOLO CONSULTA
SOLO CONSULTA

VIGÉSIMO NOVENO DE LO CIVIL DE PROCESO ORAL Y DE TUTELA DE DERECHOS HUMANOS DE LA CIUDAD DE MÉXICO

SECRETARÍA "A"
ACUERDOS DEL 14 DE JULIO DEL 2025

Banco Sabadell S a de C V vs. Pro Mdf, S.A. P. I. de C.V. y Pro Ecualipto Holding, S.A. P. I. de C.V. y Proteak Uno, S.A. B. de C.V. y Forestaciones Operativas de México, S.A. de C.V. Providencias Precautorias Oral Mercantil Providencia Precautoria. 2 Acdos. Núm. Exp. 930/2024.

Banco Sabadell S a de C V vs. Pro Mdf, S.A. P. I. de C.V. y Pro Ecualipto Holding, S.A. P. I. de C.V. y Proteak Uno, S.A. B. de C.V. y Forestaciones Operativas de México, S.A. de C.V. Providencias Precautorias Oral Mercantil Providencia Precautoria. 1 Acdo. en Amparo. Núm. Exp. 930/2024 Concurso Mercantil.

Banco Sabadell, S.A., Institución de Banca Múltiple vs. Pro Mdf, S.A. P. I. de C.V. y Proteak Uno, S.A. B. de C.V. y Pro Ecualipto Holding, S.A. P. I. de C.V. y Forestaciones Operativas de México, S.A. de C.V. Providencias Precautorias Oral Mercantil Providencia Precautoria. 2 Acdos. Núm. Exp. 943/2024.

Banco Sabadell, S.A., Institución de Banca Múltiple vs. Pro Mdf, S.A. P. I. de C.V. y Proteak Uno, S.A. B. de C.V. y Pro Ecualipto Holding, S.A. P. I. de C.V. y Forestaciones Operativas de México, S.A. de C.V. Providencias Precautorias Oral Mercantil Providencia Precautoria. 1 Acdo. en Amparo. Núm. Exp. 943/2024 Concurso Mercantil.

Fundary Sociedad Anónima Promotora de Inversión de Capital Variable Institución de Financiamiento Colectivo vs. Im It Services S.A. de C.V. y Jiménez Sandoval Israel Erasmo. Oral Mercantil Oral Mercantil. 1 Acdo. 1 Acdo. en Amparo. Núm. Exp. 172/2023.

Martínez Martín Pedro vs. Multicomercial de Negocios, S.A. de C.V. y José Enrique Manero Monte. Nul. de Juic. Concluido Civil Autorización. 1 Acdo. Núm. Exp. 72/2020.

Wertman Zaslav Nancy vs. Banco Inmobiliario Mexicano, Sociedad Anónima, Institución de Banca Múltiple (Y/O. Banco Inmobiliario Mexicano, Sociedad Anónima, Institución de Banca Múltiple, División Fiduciaria), Ricardo Antonio Rovira Villalobos, Salvador Gómez Linares Crombe y Marcos Luis Meléndez Estrada. Oral Mercantil Oral Mercantil. 4 Acdos. en Amparo. Núm. Exp. 33/2020 Amparo Indirecto 1111/2024.

AUDIENCIA NO PUBLICADA

Alanís de Madariaga Carlos Fernando vs. Crece y Produce Sustentablemente S.A. de C.V. Reagenda Aud. Oral Mercantil. 1 Audiencia. Núm. Exp. 162/2023.

EL SECRETARIO DE ACUERDOS
LIC. JOSÉ OSCAR DÍAZ CASTAÑEDA

SECRETARÍA "B"
ACUERDOS DEL 14 DE JULIO DEL 2025

379 Cap S.A. de C.V. Sofom Enr vs. López Rodríguez Afael y Giaccar Nutree, S.A. de C.V. ; y Giaccaglia Arguello Patricia Alejandra. Oral Mercantil Enviar Oficios Búsqueda. Requerimiento. 1 Acdo. Núm. Exp. 914/2024.

Amigo Efectivo S.A. de C.V. vs. García Tavares Cristian Jahir. Ejecutivo Mercantil Desiste de la Demanda. 1 Acdo. Núm. Exp. 50/2025.

Ansen Private Security Corporation S.A. de C.V. vs. Grupo Solufi Sociedad Anónima Promotora de Inversión de Capital Variable. Oral Mercantil Remitir a Tribunal Colegiado. 1 Acdo. en Amparo. Núm. Exp. 835/2024.

Banco Mercantil del Norte Sa Institución de Banca Múltiple Grupo Financiero Banorte vs. Clean Verde S.A. de C.V. y Cortazar Huerta Catalina y Huerrta Mendoza Paula Eulalia. Ejecutivo Mercantil Oral Oralidad Mercantil Admite Providencia. 1 Acdo. en Incidente. Núm. Exp. 604/2025 Providencias Precautorias.

BBVA México, S.A., Institución de Banca Múltiple, Grupo Financiero BBVA México vs. Sukses Servicios S. de R. L. de C.V. y Serrato Chávez Raúl y Alvarado Pérez Abraham. Providencias Precautorias Oral Mercantil Devolver Documentos. 1 Acdo. Núm. Exp. 394/2025.

Caja de Previsión de la Policía Preventiva de la Ciudad de México vs. González Reyes Víctor Uriel. Oral Civil Requerimiento. 1 Acdo. Núm. Exp. 45/2025.

Catma Safe México S.A. de C.V. vs. Productos Metálicos Cruz S.A. de C.V. Ejecutivo Mercantil Oral Oralidad Mercantil Ratificar Escrito. 1 Acdo. Núm. Exp. 55/2025.

Fernández Nadine Wiechers. Otros Tutela de Derechos Humanos Medidas Cautelares. 1 Acdo. Núm. Exp. 3008/2025.

Ford Credit de México S.A. de C.V. Sociedad Financiera de Objeto Múltiple Entidad Regulada vs. Flores Tapia Christian. Ejecutivo Mercantil Desiste de la Demanda. 1 Acdo. Núm. Exp. 75/2025.

González Peña Dalía vs. Almazán Valencia Edgar. Ejecutivo Mercantil Requerimiento. 1 Acdo. Núm. Exp. 316/2025.

Hernández Andrade Yeimi vs. Unicars S.A. de C.V. Oral Civil Admite Incidente. 1 Acdo. Núm. Exp. 94/2024.

Navarro Barriga Gerardo vs. Silva Mora Alfonso Jorge. Ejecutivo Mercantil Elaborar Cédula. 1 Acdo. Núm. Exp. 976/2024.

Nr Finance México S.A. de C.V. vs. Cruz Zavala Irma Angélica. Ejecutivo Mercantil Autorización. 1 Acdo. Núm. Exp. 1040/2024.

Nr Finance México, S.A. de C.V. vs. Flores Opengo Marlen Denisse y Flores Apengo Juana Claudia. Ejecutivo Mercantil Autorización. 1 Acdo. Núm. Exp. 786/2024.

Palma Carro Adriana Yolanda vs. Fernando Javier Rocha Maguey. Ejecutivo Mercantil Contesta Comisión. 1 Acdo. Núm. Exp. 434/2020 Tomo II.

Red Amigo Dal Sapi de Cv, Sofom Enr vs. Puritita Cresta S.A. de C.V. y Olmedo Martínez Araceli. Ejecutivo Mercantil Oral Oralidad Mercantil Enviar Oficio Al Archivo. 1 Acdo. Núm. Exp. 696/2023.

Salas Morales Israel vs. Romo Torres Zita Cecilia. Oral Mercantil No Ha Lugar. Elaborar Cédula. 1 Acdo. Núm. Exp. 614/2023.

Secreto. Ejecutivo Mercantil Oral Oralidad Mercantil Admite Demanda. 1 Acdo. Núm. Exp. 604/2025.

Secreto. Ejecutivo Mercantil Admite Demanda. 1 Acdo. Núm. Exp. 694/2025.

Secreto. Providencias Precautorias Oral Mercantil Requerimiento de Documentos. 1 Acdo. Núm. Exp. 696/2025.

Sicrea Comercial, S.A. de C.V. vs. Urias Varela Francisco Omar. Ejecutivo Mercantil Oral Oralidad Mercantil Autorización. 1 Acdo. Núm. Exp. 850/2024.

Toyota Financial Services México S.A. de C.V. vs. García Chaires Eduardo. Ejecutivo Mercantil Levantar Providencia. 1 Acdo. Núm. Exp. 924/2024.

Zamora Muñiz Gilberto vs. Rosales Alcaraz Jorge Hugo. Jurisdiccción Voluntaria Oral Mercantil Desecha. 1 Acdo. Núm. Exp. 695/2025.

AUDIENCIA

Diafimex S.A. de C.V. vs. Listo para hoy S.A. de C.V. Reagenda Fecha Aud. Oral Mercantil. 1 Audiencia. Núm. Exp. 196/2025.

EL SECRETARIO DE ACUERDOS
LIC. ALEJANDRO MONGE PÉREZ

SECRETARÍA "C"
ACUERDOS DEL 14 DE JULIO DEL 2025

Altaltium Real Estate Solutions S.A. de C.V. y Chora Hernández Saúl vs. BBVA México Sa Institución de Banca Múltiple Grupo Financiero BBVA México y Martínez Hernández Sergio Rodolfo y Rodríguez Pineda de Martínez Raquel Esther. Jurisdiccción Voluntaria Oral Mercantil Respuesta Cfe. 1 Acdo. Núm. Exp. 969/2024.

Banco Finterra Sa Institución de Banca Múltiple vs. Prandini Hernández Caros Julián y Huguez Rodríguez María del Carmen y García Huguez María Magdalena. Ejecutivo Mercantil Oral Mercantil Girar Exhorto. 3 Acdos. Núm. Exp. 1039/2021 Tomo II.

BBVA México Sociedad Anónima Institución de Banca Múltiple Grupo Financiero BBVA México vs. Salazar Hernández Rubén. Oral Mercantil Admisión. 1 Acdo. Núm. Exp. 659/2025.

BBVA México, S.A., Institución de Banca Múltiple, Grupo Financiero BBVA México vs. Santa María Neri Rogelio Hermino. Oral Mercantil Acuse Amparo. 1 Acdo. en Amparo. Núm. Exp. 167/2025.

BBVA México, Sociedad Anónima, Institución de Banca Múltiple, Grupo Financiero BBVA México vs. Cortés Carrillo Israel David. Oral Mercantil Admisión. 1 Acdo. Núm. Exp. 649/2025.

González Martínez Oliver vs. Rodríguez Barrera Jesús. Oral Civil Amparo. 1 Acdo. en Amparo. Núm. Exp. 968/2024.

Parrilla Berber Darine Leticia vs. Banco Santander México Sa Institución de Banca Múltiple Grupo Financiero Santander México y y-o. Santander Consumo S.A. de C.V. Sofom Er Grupo Financiero Santander México. Oral Mercantil Multa. 1 Acdo. Núm. Exp. 67/2024.

Pérez Estrada Patricia Guadalupe vs. Provedora Litho S.A. de C.V. y-o. su Representante Legal y Admministrador Único Tonatiuh Herrera Luna y Herrera Luna Tonatiuh. Jurisdiccción Voluntaria Oral Mercantil Deberá Estarse. 1 Acdo. Núm. Exp. 268/2025.

SOLO CONSULTA
SOLO CONSULTA
SOLO CONSULTA

Quintanar Guzmán Adriana vs. Jiménez Alanís Lucero y Jiménez Galván Fernando Domingo. Ejecutivo Mercantil Ordena Cédula. 1 Acdo. Núm. Exp. 488/2025.
Secreto. Ejecutivo Mercantil Exh. Sin Diligenciar. 1 Acdo. Núm. Exp. 380/2024.
Secreto. Ejecutivo Mercantil Admisión. 1 Acdo. Núm. Exp. 619/2025.
Secreto. Ejecutivo Mercantil Prevención. 1 Acdo. Núm. Exp. 699/2025.
Secreto. Ejecutivo Mercantil Prevención. 1 Acdo. Núm. Exp. 700/2025.
NO PUBLICADOS
Altaltium Real Estate Solutions S.A. de C.V. y Chora Hernández Saúl vs. BBVA México Sa Institución de Banca Múltiple Grupo Financiero BBVA México y Martínez Hernández Sergio Rodolfo y Rodríguez Pineda de Martínez Raquel Esther. Jurisdiccción Voluntaria Oral Mercantil Nuevos Autorizados. 2 Acdos. Núm. Exp. 969/2024.
Banca Afirme, S.A., Institución de Banca Múltiple, Afirme Grupo Financiero vs. Muñoz Barranco Guadalupe Albina. Providencias Precautorias Oral Mercantil por Ejecutadas Providencia Precautorias. 1 Acdo. Núm. Exp. 359/2025.
Secreto. Ejecutivo Mercantil Deberá Estarse. 2 Acdos. Núm. Exp. 558/2025.
Secreto. Ejecutivo Mercantil Admisión. 1 Acdo. Núm. Exp. 570/2025.
Secreto. Ejecutivo Mercantil Admisión. 1 Acdo. en Incidente. Núm. Exp. 570/2025 Providencia Precautoria.
AUDIENCIA
Moreno Quiroz Víctor Ángel vs. Gestión y Consultoría Csm Asesor Independiente Sapi de C.V. Acta de Aud. Ejecutivo Mercantil Oral Oralidad Mercantil. 1 Audiencia. Núm. Exp. 999/2024.

EL SECRETARIO DE ACUERDOS
LIC. ALEJANDRO MONGE PÉREZ

TRIGÉSIMO DE LO CIVIL DE PROCESO ORAL

SECRETARÍA "A"
ACUERDOS DEL 14 DE JULIO DEL 2025

Altaltium Real Estate Solutions Sociedad Anónima de Capital Variable y Solís Ortiz Enrique Naim vs. Barrera García Alan Sacramento y Banco Monex Sociedad Anónima Institución de Banca Múltiple Monex Grupo Financiero. Jurisdicción Voluntaria Oral Mercantil 1 Acdo. Núm. Exp. 153/2024.
Andrade Pastor Laura Isabel vs. Banco Azteca Sa Institución de Banca Múltiple y Trans Unión de México Sa Sic y Circulo de Crédito S.A. de C.V. Sic. Oral Mercantil 1 Acdo. Núm. Exp. 402/2025 Expediente.
Arbokel, S.A. de C.V. vs. Operadora Minorista Londres, S. de R. L. de C.V. y Agnesi Borrego Jaime y Agnesi Borrego Natalia y Borrego Hinojosa Hernández Bertha Elena. Otros Oralidad Mercantil 1 Acdo. Núm. Exp. 132/2025.
BBVA México, S.A., Institución de Banca Múltiple, Grupo Financiero BBVA México y Coronado Sandoval Adrián. Oral Mercantil Certificación de Envío de Exhorto. 1 Acdo. Núm. Exp. 231/2025 Expediente.
Caja de Previsión de la Policía Preventiva de la Ciudad de México vs. Pedro García Guadalupe. Otros Oralidad Civil 1 Acdo. Núm. Exp. 41/2025.
Caja de Previsión de la Policía Preventiva de la Ciudad de México vs. Pérez García Eleazar Javier. Otros Oralidad Civil 1 Acdo. Núm. Exp. 33/2025.
Cetelem, S.A. de C.V. Sociedad Financiera de Objsto Múltiple, Entidad Regulada vs. Gastélum Reyes Navarro. Otros Oralidad Mercantil 1 Acdo. en Expedientillo. Núm. Exp. 661/2024 Expedientillo, Las Partes No Coinciden.
Corporativo Laudex Sapi de C.V. Sofom Enr vs. Sánchez Villegas Christian y Sánchez Villegas Alejandro. Otros Oralidad Mercantil 3 Acdos. Núm. Exp. 851/2024.
Cota Herrera Ignacio Antonio vs. Torres Ochoa Erandi Argelia. Oral Civil 2 Acdos. en Amparo. Núm. Exp. 462/2023 Cuad. Incidental de Amparo 374/2025-IV.
Dwk Life Sciences Sociedad de Responsabilidad Limitada de Capital Variable antes Kontes México S de R.L. de C.V. vs. Flash Chemicals de Mexcico S.A. Otros Oralidad Mercantil 1 Acdo. Núm. Exp. 613/2024.
Estafeta Mexicana S.A. de C.V. vs. Diseños de Moda Dmc S.A. de C.V. Otros Oralidad Mercantil 1 Acdo. Núm. Exp. 413/2024.
Huicochea Emilio vs. Alvarado Doyer María Chantal. Ejecutivo Mercantil Oral Oralidad Mercantil 1 Acdo. Núm. Exp. 490/2024.
Impulsora Ganadera de México S.A. de C.V. y Consorcio Internacional de Carnes S.A. de C.V. vs. Intercam Banco Sa Institución de Banca Múltiple, Intercam Grupo Financiero y Centro Logístico Inmobiliario S.A. de C.V. y González Cavazos Raymundo. Providencias Precautorias Oral Mercantil 1 Acdo. en Amparo. Núm. Exp. 671/2024 Amp. 1028/2024-III.
Lobera Camarena Miriam vs. Lobera Monroy Pedro Pablo. Otros Oralidad Civil 1 Acdo. Núm. Exp. 1022/2024.
Martínez Dávalos Antonio vs. Tecnologías Rappi Sapi de C.V. Oral Mercantil 1 Acdo. en Amparo. Núm. Exp. 61/2023 70/2025.
Ortela Sarmiento Santiago vs. Metlife México S.A. de C.V. antes Metlife México S.A. Otros Oralidad Mercantil 1 Acdo. Núm. Exp. 953/2024.
Pérez Fortis Susana vs. Banco Nacional de México Sa Integrante del Grupo Financiero Banamex. Otros Oralidad Mercantil 1 Acdo. Núm. Exp. 231/2023.
Ríos Torres Juan Pablo vs. American Express Company México S.A. de C.V. Otros Oralidad Mercantil 1 Acdo. Núm. Exp. 482/2024.
Secreto. Oral Mercantil Certificación de Envío de Exhorto. 1 Acdo. en Incidente. Núm. Exp. 231/2025 Inc. Providencias Precautorias.
Secreto. Ejecutivo Mercantil 1 Acdo. Núm. Exp. 271/2025 Expediente.
Secreto. Oral Mercantil 1 Acdo. Núm. Exp. 280/2025 Inc. de Medidas Cautelares.
Secreto. Ejecutivo Mercantil 1 Acdo. Núm. Exp. 283/2025 Expediente.
Secreto. Ejecutivo Mercantil Oral Oralidad Mercantil 1 Acdo. Núm. Exp. 332/2025 Expediente.
Secreto. Ejecutivo Mercantil Oral Oralidad Mercantil Puesta a Disposición. 1 Acdo. Núm. Exp. 351/2024.
Secreto. Ejecutivo Mercantil 1 Acdo. Núm. Exp. 441/2024.
Secreto. Ejecutivo Mercantil 1 Acdo. Núm. Exp. 543/2025 Expediente.
Secreto. Providencias Precautorias Oral Mercantil 1 Acdo. Núm. Exp. 701/2024.
Secreto. Ejecutivo Mercantil Oral Mercantil 1 Acdo. Núm. Exp. 773/2024.
Secreto. Ejecutivo Mercantil 1 Acdo. Núm. Exp. 873/2024.
Secreto. Ejecutivo Mercantil 1 Acdo. Núm. Exp. 970/2024.
Seres In Cleaning C y e Sas de C.V. vs. Asociación de Condominios Acacias I y II. Oral Mercantil 1 Acdo. Núm. Exp. 441/2025 Expediente.
Sofom Inbursa S.A. de C.V. Sofom Er Grupo Financiero Inbursa vs. Zárate Herrera Teodoro. Cump. de Contrato Oralidad Civil 2 Acdos. Núm. Exp. 361/2025 Expediente.
Unifin vs. Castro Quintana José Gerardo. Otros Oralidad Mercantil Puesta a Disposición. 1 Acdo. Núm. Exp. 262/2024.
Varela Maldonado Sofía y Varela Maldonado Francisco Ismael vs. Trioxa Sociedad Anónima de Capital Variable. Otros Oralidad Mercantil 2 Acdos. Núm. Exp. 370/2024.
NO PUBLICADOS
Cota Herrera Ignacio Antonio vs. Torres Ochoa Erandi Argelia. Oral Civil 2 Acdos. en Amparo. Núm. Exp. 462/2023 Cuad. Incidental de Amparo 374/2025-IV.
Secreto. Ejecutivo Mercantil 1 Acdo. Núm. Exp. 631/2025 Expediente.
Secreto. Ejecutivo Mercantil 1 Acdo. Núm. Exp. 633/2025 Expediente.
AUDIENCIAS
Integradora Agrícola de Productores del Valle de Apatzingan, S.A. P. I. de C.V. vs. Equihua Equihua Víctor Manuel. Acta Mínima Aud. Prelim. Ejecutivo Mercantil Oral Mercantil. 1 Audiencia. Núm. Exp. 303/2024.
Rojas Blanco Alberto vs. Seguros Atlas Sa y Agente de Seguros Pay As You Drive Technologies Agente de Seguros Sapi de C.V. Acta Mínima Aud. Prelim. Oral Mercantil. 1 Audiencia. Núm. Exp. 213/2025 Expediente.

SENTENCIA DEFINITIVA DEL 14 DE JULIO DEL 2025

Integradora Agrícola de Productores del Valle de Apatzingan, S.A. P. I. de C.V. vs. Equihua Equihua Víctor Manuel. Ejecutivo Mercantil Oral Mercantil Sent. Def. 1 Núm. Exp. 303/2024

EL SECRETARIO DE ACUERDOS
LIC. MANUEL MEZA GIL

SECRETARÍA "B"
ACUERDOS DEL 14 DE JULIO DEL 2025

Autos de Calidad Cortés S.A. de C.V. vs. Díaz de León Alejandro y Quien También Acostumbra a Usar el Nombre de Alejandro Antonio Díaz de León y Riquelme Zarza Santiago. Ejecutivo Mercantil 3 Acdos. Núm. Exp. 920/2024.
Banca Mifel, S.A. Institución de Banca Múltiple Grupo Financiero Mifel vs. Vari Internacional S.A. de C.V. y Patiño Valdez Hugo Adalberto y Patiño Heredia Gladys María. Ejecutivo Mercantil 1 Acdo. en Expedientillo. Núm. Exp. 680/2025 Expedientillo, Las Partes No Coinciden.

SOLO CONSULTA
SOLO CONSULTA
SOLO CONSULTA

Car Mart Comunicaciones S.A. de C.V. vs. Alquiladora de Vehículos Automotores S.A. de C.V. Otros Oralidad Mercantil 1 Acdo. en Incidente. Núm. Exp. 695/2023.
Grupo Eunam, S.A. de C.V. vs. Iebel Instituto Educativo Bilingue, Asociación Civil y Arreola Gutiérrez Claudia Eugenia. Ejecutivo Mercantil Oral Oralidad Mercantil 1 Acdo. Núm. Exp. 196/2025.
Hernández Rivero Astrid vs. Arce Lozano Martín Fernando su Sucesión. Juris. Voluntaria Oral Civil 1 Acdo. Núm. Exp. 456/2025 Expediente.
Importadora y Exportadora Home Gallery Sociedad Anónima de Capital Variable vs. Grupo Comercial Dsw Sociedad Anónima de Capital Variable. Ord. Mercantil 3 Acdos. en Amparo. Núm. Exp. 76/2021 80/2025-I.
Olivo Aguilar María del Carmen vs. Corporativo Patrimonial Hipotecario S.A. de C.V. y García Kobashi Mario Horacio. Otros Oralidad Civil 1 Acdo. Núm. Exp. 476/2024.
Operadora Falcón Sapi de C.V. Sofom Enr vs. M&Cav Servicios y Proyectos Aplicados a la Construcción S.A. de C.V. y Vargas Martínez María Eugenia. Ejecutivo Mercantil 1 Acdo. en Amparo. Núm. Exp. 296/2025 Amparo 824-2025.
Red Amigo Dal Sapi de C.V. Sofom Enr vs. Grupo Lagoda S.A. de C.V. y Ramírez Matus Verónica Elizabeth. Otros Oralidad Mercantil 1 Acdo. en Expedientillo. Núm. Exp. 176/2023 Expedientillo.
Rosas Manzano Stephany vs. Desarrolladora Vista Norte S.A. de C.V. Otros Oralidad Mercantil 1 Acdo. Núm. Exp. 305/2023.
Secreto. Ejecutivo Mercantil 1 Acdo. en Incidente. Núm. Exp. 296/2025 Providencias Precautorias.
Secreto. Ejecutivo Mercantil 1 Acdo. Núm. Exp. 445/2025 Expediente.
Secreto. Providencias Precautorias Mercantil 1 Acdo. Núm. Exp. 485/2025 Expediente.
Secreto. Ejecutivo Mercantil 1 Acdo. Núm. Exp. 506/2024.
Secreto. Ejecutivo Mercantil 2 Acdos. Núm. Exp. 594/2024.
Secreto. Ejecutivo Mercantil Oral Oralidad Mercantil 1 Acdo. Núm. Exp. 914/2024.
Stoopen Menéndez Jorge vs. Facicasa S.A. de C.V. Sofom Enr y Reyes Durante Miguel Ángel. Ejecutivo Mercantil 1 Acdo. en Expedientillo. Núm. Exp. 350/2024 Expedientillo, Exp. en Resguardo en el Archivo Judicial.
Titanio Home Entertainment S.A. de C.V. vs. Sajji Discos S.A. de C.V. y Yunico Records S.A. de C.V. Juris. Voluntaria Mercantil 1 Acdo. Núm. Exp. 494/2025.
Unifin Financiera, Sociedad Anónima Bursatil de Capital Variable vs. Manufacturas Especializadas en Terminados de Aluminio, S.A. de C.V. y Beltrán José Alain Christian y Beltrán Lijour José Henri Pedro. Oral Mercantil 1 Acdo. Núm. Exp. 500/2021.

NO PUBLICADOS

Razy Dragon Llc vs. Quintanilla Hernández Manfred Mauricio. Otros Oralidad Mercantil Cuad. de Inc. de Providencias Precautorias. 3 Acdos. en Incidente. Núm. Exp. 595/2023 Tomo 2 Providencia Prec.
Zúñiga Flores Luis Severiano vs. De la Fuente Hernández Jorge y Uribe Ortiz Luz María y También Conocida como Luz María Uribe de de la Fuente. Otros Oralidad Mercantil Acdo. no Publ. de su Fecha. 1 Acdo. Núm. Exp. 335/2024.

AUDIENCIA NO PUBLICADA

Razy Dragon Llc vs. Zamora Hernández Arturo. Otros Oralidad Mercantil. 1 Audiencia. Núm. Exp. 595/2023.

EL SECRETARIO DE ACUERDOS
LIC. MARCOS MENDOZA MARTÍNEZ

SECRETARÍA "C"
ACUERDOS DEL 14 DE JULIO DEL 2025

Banco Covalto, Sociedad Anónima, Institución de Banca Múltiple vs. Traspecialities, S.A. de C.V. y Traskem, S.A. P. I. de C.V. y Fuentes Cepeda Jorge Luis. Ejecutivo Mercantil Amparo. 1 Acdo. en Amparo. Núm. Exp. 240/2025 Amparo Actora.
Banco Covalto, Sociedad Anónima, Institución de Banca Múltiple vs. Traspecialities, S.A. de C.V. y Traskem, S.A. P. I. de C.V. y Fuentes Cepeda Jorge Luis. Ejecutivo Mercantil 1 Acdo. Núm. Exp. 240/2025 Expediente.
Constructora Ihmex S.A. de C.V. vs. Servicios Metropolitanos S.A. de C.V. y Banco del Bajío Sa Institución de Banca Múltiple en su Carácter de Fiduciaria. Otros Oralidad Mercantil 1 Acdo. en Amparo. Núm. Exp. 338/2023 Amparo Dem. contra Segundo Cumplimiento.
Gómez González Carlos Alberto vs. Zurich Aseguradora Mexicana S.A. de C.V. Oral Mercantil Amparo. 1 Acdo. en Amparo. Núm. Exp. 339/2024 Amparo Directo Interpuesto por la Parte Dem. D. C. 22/2025.
Instrumentación Médica S.A. de C.V. vs. Hdi Seguros S.A. de C.V. Otros Oralidad Mercantil 1 Acdo. en Cuaderno_Amparo_Act. Núm. Exp. 199/2022.
Mercadeo Pragmatico S.A. de C.V. vs. Jugos y Bebidas del Valle de México S.A. de C.V. Oral Mercantil 2 Acdos. en Amparo. Núm. Exp. 412/2020 Segundo Amparo Demandada.
Secreto. Ejecutivo Mercantil 1 Acdo. Núm. Exp. 679/2025.
Secreto. Ejecutivo Mercantil 1 Acdo. Núm. Exp. 697/2025 Expediente.
Secreto. Ejecutivo Mercantil 1 Acdo. Núm. Exp. 698/2025 Expediente.
Servicio Gasolinero Aglo Sociedad Anónima de Capital Variable vs. Guilbot Serros María del Carmen. Otros Oralidad Mercantil 1 Acdo. Núm. Exp. 529/2022.
Servicio Gasolinero Aglo Sociedad Anónima de Capital Variable vs. Guilbot Serros María del Carmen. Otros Oralidad Mercantil Amparo. 1 Acdo. en Amparo. Núm. Exp. 529/2022 Segundo Amparo Indirecto Demandada.
Zendejas Vázquez Francisco Javier vs. Ruíz Barrientos Patricia. Otros Oralidad Civil Amparo. 1 Acdo. en Amparo. Núm. Exp. 229/2024 Amparo Directo Demandada.

MAL PUBLICADOS

Banco Mercantil del Norte, S.A. vs. Grupo Ideakreatto S.A. de C.V. y Pérez Cano Rodrigo y Sandoval Cabrera Jorge Saúl y Pérez Ricardez Armando Serafín. Oral Mercantil 1 Acdo. Núm. Exp. 668/2025 Expediente.
BBVA México Sociedad Anónima Institución de Banca Múltiple Grupo Financiero BBVA México vs. Varas Alamilla Ximena. Oral Mercantil 1 Acdo. Núm. Exp. 657/2025 Expediente.
Caja de Previsión de la Policía Preventiva de la Ciudad de México vs. Rocha Monterosas Manuel. Oral Civil 1 Acdo. Núm. Exp. 658/2025 Expediente.
Distribuidora Liverpool S.A. de C.V. vs. Montoya Martínez Blenda Eugenia. Oral Mercantil 1 Acdo. Núm. Exp. 648/2025 Expediente.
Secreto. Ejecutivo Mercantil 1 Acdo. Núm. Exp. 639/2025 Expediente.
Secreto. Especial Mercantil Mercantil 1 Acdo. Núm. Exp. 647/2025 Expediente.
Secreto. Ejecutivo Mercantil 1 Acdo. Núm. Exp. 649/2025 Expediente.
Secreto. Ejecutivo Mercantil Oral Mercantil 1 Acdo. Núm. Exp. 659/2025 Expediente.
Secreto. Providencias Precautorias Mercantil 1 Acdo. Núm. Exp. 660/2025 Expediente.

NO PUBLICADOS

Banco Mercantil del Norte, S.A. vs. Grupo Ideakreatto S.A. de C.V. y Pérez Cano Rodrigo y Sandoval Cabrera Jorge Saúl y Pérez Ricardez Armando Serafín. Oral Mercantil 1 Acdo. Núm. Exp. 668/2025 Expediente.
BBVA México Sociedad Anónima Institución de Banca Múltiple Grupo Financiero BBVA México vs. Varas Alamilla Ximena. Oral Mercantil 1 Acdo. Núm. Exp. 657/2025 Expediente.
Caja de Previsión de la Policía Preventiva de la Ciudad de México vs. Rocha Monterosas Manuel. Oral Civil 1 Acdo. Núm. Exp. 658/2025 Expediente.
Calzada Romo Luis Fernando vs. Cuanalo Ruíz Gabriel. Ejecutivo Mercantil Oral Oralidad Mercantil Amparo. 1 Acdo. en Amparo. Núm. Exp. 48/2025 Amparo.
Distribuidora Liverpool S.A. de C.V. vs. Montoya Martínez Blenda Eugenia. Oral Mercantil 1 Acdo. Núm. Exp. 648/2025 Expediente.
Gm Financial México S.A. de C.V. Sociedad Financiera de Objeto Múltiple, Entidad Regulada vs. Spine Healt Solution S.A. de C.V. y Sánchez Guerrero Endrik. Oral Mercantil 1 Acdo. Núm. Exp. 669/2025 Expediente.
Sánchez González María Anabel vs. Rodríguez Arellanos Graciela. Oral Mercantil 1 Acdo. Núm. Exp. 487/2025 Expediente.
Secreto. Ejecutivo Mercantil 1 Acdo. Núm. Exp. 639/2025 Expediente.
Secreto. Especial Mercantil Mercantil 1 Acdo. Núm. Exp. 647/2025 Expediente.
Secreto. Ejecutivo Mercantil 1 Acdo. Núm. Exp. 649/2025 Expediente.
Secreto. Ejecutivo Mercantil Oral Mercantil 1 Acdo. Núm. Exp. 659/2025 Expediente.
Secreto. Providencias Precautorias Mercantil 1 Acdo. Núm. Exp. 660/2025 Expediente.
Secreto. Ejecutivo Mercantil 1 Acdo. Núm. Exp. 677/2025 Expediente.
Secreto. Ejecutivo Mercantil 1 Acdo. Núm. Exp. 678/2025 Expediente.

AUDIENCIAS

SOLO CONSULTA
SOLO CONSULTA
SOLO CONSULTA

García de Aguinaga Luis Enrique vs. Rojas Rivera María Elena. Otros Oralidad Civil. 1 Audiencia. Núm. Exp. 927/2024.
Villegas Barroso Verónica vs. Romero Hernández Adolfo. Acta Minima Aud. de Juic. Ejecutivo Mercantil. 1 Audiencia. Núm. Exp. 257/2025 Expediente.

SENTENCIA INTERLOCUTORIA

Servicio Gasolinero Aglo Sociedad Anónima de Capital Variable vs. Guilbot Serros María del Carmen. Otros Oralidad Mercantil Sent. Interl. Cump. de Ejeuctoria 1 Núm. Exp. 529/2022 Segundo Amparo Indirecto Demandada

SENTENCIA DEFINITIVA DEL 14 DE JULIO DEL 2025

Villegas Barroso Verónica vs. Romero Hernández Adolfo. Ejecutivo Mercantil Sent. Def. 1 Núm. Exp. 257/2025 Expediente

LA SECRETARIA DE ACUERDOS
LIC. NITZA RODRÍGUEZ HIGUERA

SOLO CONSULTA

TRIGÉSIMO PRIMERO DE LO CIVIL DE PROCESO ORAL

SECRETARÍA "A"
ACUERDOS DEL 14 DE JULIO DEL 2025

Aguilar Ibáñez Gabriela vs. Urtuzuastegui Ruíz María de Los Ángeles. Oral Civil 1 Acdo. Núm. Exp. 193/2021.
Comercializadora y Urbanizadora de Bienes del Sureste Sociedad Anónima de Capital Varible vs. Automotriz Hermer S.A. de C.V. Otros Oralidad Mercantil 1 Acdo. en Amparo. Núm. Exp. 176/2024 Amparo Directo Promov. por Demandado.
Corporativo Laudex Sapi de C.V. Sofom Enr vs. Segura Flores Mauricio Sebastián y Fernández González Angulo Ernesto. Resc. de Contrato Oralidad Mercantil 1 Acdo. Núm. Exp. 522/2023.
Distribuidor Medi Tecnología S.A. de C.V. vs. Operadora Falcón Sapi de C.V. Sociedad Financiera de Objeto Múltiple Entidad No Regulada Sofom Enr. Otros Oralidad Mercantil 1 Acdo. Núm. Exp. 691/2025.
Gutiérrez Paes María Dolores vs. García Gutiérrez Silvia. Oral Civil 1 Acdo. en Expedientillo. Núm. Exp. 452/2021.
Lázaro Hernández Mario Edgar vs. Servicios Metropolitanos S.A. de C.V. Otros Oralidad Civil 1 Acdo. en Amparo. Núm. Exp. 477/2024 Amparo Directo Promov. por Dem.
Palma Hidalgo César vs. HSBC México Sa Institución de Banca Múltiple Grupo Financiero HSBC. Otros Oralidad Mercantil 1 Acdo. Núm. Exp. 519/2025.
Rubio Martínez Erendira vs. Jaime Castro Juana Guadalupe. Ejecutivo Mercantil Oral Oralidad Mercantil 1 Acdo. Núm. Exp. 764/2022.
Secreto. Ejecutivo Mercantil 2 Acdos. Núm. Exp. 188/2025.
Secreto. Ejecutivo Mercantil 1 Acdo. Núm. Exp. 35/2025.
Secreto. Ejecutivo Mercantil 1 Acdo. Núm. Exp. 429/2025.
Secreto. Ejecutivo Mercantil 3 Acdos. Núm. Exp. 489/2024.
Secreto. Ejecutivo Mercantil 1 Acdo. Núm. Exp. 567/2025.
Secreto. Ejecutivo Mercantil 1 Acdo. Núm. Exp. 62/2025.
Secreto. Ejecutivo Mercantil 1 Acdo. Núm. Exp. 804/2024.

EL SECRETARIO DE ACUERDOS
LIC. GERARDO MANCERA JUÁREZ

SECRETARÍA "B"
ACUERDOS DEL 14 DE JULIO DEL 2025

SOLO CONSULTA

Alcalá Briseño Jesús Alexis vs. Caballero Cabrera Fernando. Otros Oralidad Civil 1 Acdo. Núm. Exp. 527/2024.
Aseguradora Aserta, S.A. de C.V. vs. Global Drilling de México, S.A. de C.V. y Mogel Fluidos, S.A. de C.V. Otros Oralidad Mercantil 1 Acdo. Núm. Exp. 793/2024.
Autotransportes Jamar, S.A. de C.V. vs. Pfs de México, S.A. P. I. de C.V. Providencias Precautorias Oral Mercantil 2 Acdos. Núm. Exp. 626/2025.
Banco Covalto Sa Institución de Banca Múltiple vs. Los Cues Inmobiliaria Sociedad Anónima de Capital Variable y Garfias Sitges Pedro Mauricio y Navarro Gallardo Elia Yunue. Ejecutivo Mercantil Oral Oralidad Mercantil 1 Acdo. Núm. Exp. 499/2024.
BBVA México, Sociedad Anónima, Institución de Banca Múltiple, Grupo Financiero BBVA México vs. Tetra Integrame México S.A. de C.V. y Torres Roldán Alejandro y Gutiérrez Mireles José Luis y Alanís González María Cristina. Providencias Precautorias Oral Mercantil 1 Acdo. en Expedientillo. Núm. Exp. 216/2024.
Ckd Activos 10, S.A. P. I. de C.V. vs. Star Haus, S.A. de C.V. y Mena Abascal Alejandro y Hendrix Villaseñor William. Otros Oralidad Mercantil 3 Acdos. Núm. Exp. 596/2024.
Escalona Gómez Jorge vs. Hernández Merodio Raymundo. Ejecutivo Mercantil Oral Oralidad Mercantil 1 Acdo. en Expedientillo. Núm. Exp. 168/2024.
Figueroa Castañeda José de Jesús vs. Bienes Raíces y Fraccionamientos Redan S.A. Otros Oralidad Civil 1 Acdo. en Amparo. Núm. Exp. 147/2025 Amparo Directo Promov. por Actor.
Hernández Velasco Virginia vs. Angar Azcapotzalco S.A. de C.V. Otros Oralidad Mercantil Ratificación. 1 Acdo. Núm. Exp. 580/2025.
Inmobiliaria Cafet S.A. de C.V. vs. Arce Sánchez Juan Bautista. Resc. de Contrato Oralidad Mercantil 1 Acdo. Núm. Exp. 553/2023.
Instituto Mexicano del Seguro Social vs. Ortega Correa Claudia. Otros Oralidad Civil 1 Acdo. Núm. Exp. 649/2023.
Juárez Vargas Rosa vs. Silva Juárez Guadalupe Noé. Otros Oralidad Civil 1 Acdo. en Expedientillo. Núm. Exp. 98/2021.
Laboratorios Sanfer, S.A. de C.V. antes More Pharma Corporation S. de R. L. de C.V. vs. Farmacia París S.A. de C.V. Oral Mercantil 1 Acdo. Núm. Exp. 230/2021.
Ogando Herranz Amalia vs. Cantero Ramírez Gabriel. Otros Oralidad Mercantil 1 Acdo. Núm. Exp. 553/2025.
Robles Uribe Alberto vs. Colectivo Mass S.A. de C.V. y Banca Mifel Sa Institución de Banca Múltiple Grupo Financiero Mifel en su Carácter de Fiduciaria en el Fideicomiso de Inversión y Administración Número 3656 2020. Resc. de Contrato Oralidad Mercantil 1 Acdo. Núm. Exp. 516/2022.
Secreto. Ejecutivo Mercantil Oral Oralidad Mercantil 2 Acdos. Núm. Exp. 161/2023.
Secreto. Providencias Precautorias Oral Mercantil 3 Acdos. Núm. Exp. 165/2024.
Secreto. Ejecutivo Mercantil 1 Acdo. Núm. Exp. 562/2025.
Secreto. Medios Preparatorios Mercantil 1 Acdo. Núm. Exp. 644/2025.
Secreto. Ejecutivo Mercantil 1 Acdo. Núm. Exp. 673/2024.
Toyota Financial Services México, S.A. de C.V. vs. Cass Inn Inmobiliaria S.A. de C.V. y Guerrero Gómez David Uriel. Resc. de Contrato Oralidad Mercantil 1 Acdo. Núm. Exp. 68/2023.

AUDIENCIA

Alcalá Briseño Jesús Alexis vs. Caballero Cabrera Fernando. Otros Oralidad Civil. 1 Audiencia. Núm. Exp. 527/2024.

LA SECRETARIA DE ACUERDOS
LIC. ANGÉLICA RUBY RODRÍGUEZ LOZANO

SECRETARÍA "C"
ACUERDOS DEL 14 DE JULIO DEL 2025

Alimentos Baab Sociedad Anónima de Capital Variable vs. Restaurantes Elegancia Find S.A. de C.V. Otros Oralidad Mercantil 1 Acdo. Núm. Exp. 690/2025.
Alimentos Benefits S.A. de C.V. vs. Basal Monterrey S.A. de C.V. Cump. de Contrato Oralidad Mercantil 1 Acdo. Núm. Exp. 533/2023.
Banco Mercantil del Norte, S.A., Institución de Banca Múltiple, Grupo Financiero Banorte vs. Ingeniería y Mantenimiento Hidraulico, S.A. de C.V. y García García Hugo y García Valenzuela Elia. Ejecutivo Mercantil Oral Oralidad Mercantil 2 Acdos. en Amparo. Núm. Exp. 259/2025 Amparo Indirecto 874/25.
Banco Mercantil del Norte, S.A., Institución de Banca Múltiple, Grupo Financiero Banorte vs. Ingeniería y Mantenimiento Hidraulico, S.A. de C.V. y García García Hugo y García Valenzuela Elia. Ejecutivo Mercantil Oral Oralidad Mercantil 2 Acdos. en Amparo. Núm. Exp. 259/2025 Amparo Indirecto Prom 815/25.
Banco Santander México, S.A., I. B. M., Grupo Financiero Santander México vs. Aalesund, S.A. de C.V. y Gutiérrez Portilla Rafael. Ejecutivo Mercantil Oral Mercantil 3 Acdos. Núm. Exp. 859/2021.
BBVA México, Sociedad Anónima, Institución de Banca Múltiple, Grupo Financiero BBVA México vs. Malacara Barajas Julia. Otros Oralidad Mercantil 1 Acdo. Núm. Exp. 545/2025.
Caja de Previsión de la Policía Preventiva de la Ciudad de México vs. Clara González Santiago Roberto. Otros Oralidad Civil 5 Acdos. Núm. Exp. 425/2025.
Ehubs S de R.L. de C.V. vs. Cloc Logística S.A. de C.V. Medios Preparatorios Oral Mercantil 1 Acdo. Núm. Exp. 437/2025.
García Sánchez Luis Manuel vs. Tapia Gopar Brenda. Otros Oralidad Civil 1 Acdo. Núm. Exp. 659/2023.
Gil Cid Marta Ligia vs. Villagarcia Segura Juan Ignacio. Cump. de Contrato Oralidad Civil 2 Acdos. Núm. Exp. 148/2025.

González Cánovas María Victoria Isabel vs. Tarjetas Banamex S.A. de C.V. Sofom Er Integrante del Grupo Financiero Banamex. Otros Oralidad Mercantil 1 Acdo. Núm. Exp. 46/2025.
Lendera Crowdfunding Sociedad Anónima Promotora de Inversión de Capital Variable Institución de Financiamiento Colectivo y antes Lendera Crowdfunding Sapi de C.V. vs. Arkafin Sapi de C.V. Sofom Enr y Araujo Garrido Juan Antonio. Otros Oralidad Mercantil 2 Acdos. Núm. Exp. 479/2023.
Luna Gutiérrez Alfonso Ricardo vs. Seniors Residence Club Sociedad Anónima Promotora de Inverion de Capital Variable. Otros Oralidad Mercantil 1 Acdo. Núm. Exp. 90/2023.
Luna Martínez Silvia Amparo vs. Banco Nacional de México Sa Integrante del Grupo Financiero Banamex. Ejecutivo Mercantil 1 Acdo. Núm. Exp. 569/2025.
Nacional Financiera Sociedad Nacional de Crédito Institución de Banca de Desarrollo como Fiduciaria del Fideicomiso Denominado Fondo para el Desarrollo Social de la Ciudad de México vs. Madrigal Orihuela Dolores Margarita y Pérez Pérez Rosario. Otros Oralidad Mercantil 2 Acdos. Núm. Exp. 675/2025.
Paredes Rosa María Rosas vs. El Águila Compañía de Seguros S.A. de C.V. Oral Mercantil 1 Acdo. Núm. Exp. 622/2021.
Pérez González Gustavo vs. Banco Azteca Sa Institución de Banca Múltiple. Otros Oralidad Mercantil 1 Acdo. Núm. Exp. 449/2024.
Rangel Romero Agustín vs. García López Adriana. Ejecutivo Mercantil 1 Acdo. Núm. Exp. 346/2025.
Scotiabank Inverlat S.A., Institución de Banca Múltiple, Grupo Financiero Scotiabank Inverlat vs. Marines Varela Daniel. Jurisdiccción Voluntaria Oral Mercantil 2 Acdos. Núm. Exp. 596/2025.
Secreto. Providencias Precautorias Mercantil 3 Acdos. Núm. Exp. 124/2025.
Secreto. Ejecutivo Mercantil 1 Acdo. en Incidente. Núm. Exp. 162/2025 Providencias Precautorias.
Secreto. Ejecutivo Mercantil 1 Acdo. Núm. Exp. 202/2025.
Secreto. Ejecutivo Mercantil Oral Oralidad Mercantil 1 Acdo. Núm. Exp. 259/2025.
Secreto. Ejecutivo Mercantil Oral Oralidad Mercantil 2 Acdos. en Incidente. Núm. Exp. 259/2025 Providencias Precautorias.
Secreto. Providencias Precautorias Oral Mercantil 1 Acdo. Núm. Exp. 37/2025.
Secreto. Providencias Precautorias Mercantil 2 Acdos. Núm. Exp. 549/2024.
Secreto. Otros Oralidad Mercantil 1 Acdo. Núm. Exp. 599/2025.
Secreto. Ejecutivo Mercantil 1 Acdo. Núm. Exp. 687/2025.
Secreto. Ejecutivo Mercantil Oral Oralidad Mercantil 1 Acdo. Núm. Exp. 693/2025.
Secreto. Ejecutivo Mercantil 1 Acdo. Núm. Exp. 803/2024.
Secreto. Ejecutivo Mercantil 1 Acdo. Núm. Exp. 891/2024.
Secreto. Ejecutivo Mercantil 2 Acdos. Núm. Exp. 918/2024.
La Península Compañia Constructora S.A. de C.V. vs. Gev Proyecto y Costrucción S.A. de C.V. y Álamo Hernández Raúl y Álamo Salgado Ricado y Minguia Gallego Sandra Beatrz y Juan Álamo Neidhart Ubaldo Juan. Otros Oralidad Mercantil 1 Acdo. Núm. Exp. 684/2025.

LA SECRETARIA DE ACUERDOS
LIC. GABRIELA ALEJANDRA DOMÍNGUEZ GARCÍA

TRIGÉSIMO SEGUNDO DE LO CIVIL DE PROCESO ORAL

SECRETARÍA "A"
ACUERDOS DEL 14 DE JULIO DEL 2025

Amico Cap Sapi de C.V. Sofom Enr vs. De Lio Reciniello Miguel Ángel y Guerrero Paz María Antonieta y Grupo Internacional de Maquinaria para Proceso y Empaque S.A. de C.V. Ejecutivo Mercantil Oral Mercantil 1 Acdo. Núm. Exp. 79/2024.
Arrendamiento de Autobuses Abus, S.A. P. I. de C.V. vs. Favela Juárez Verónica. Oral Mercantil 1 Acdo. Núm. Exp. 175/2024.
Banco Santander México Sa Institución de Banca Múltiple Grupo Financiero Santander México vs. Madrigal Vilchis Alejandra Karina y Vilchis Valdés Cruz. Ejecutivo Mercantil Oral Mercantil 1 Acdo. Núm. Exp. 507/2021.
Banco Santander México S.A. Institución de Banca Múltiple Grupo Financiero Santander México vs. Crecimiento Programado S.A. de C.V. y Díaz Lozano Campos Eduardo. Providencias Precautorias Oral Mercantil 1 Acdo. Núm. Exp. 645/2021.
Cawood Marca Karen Lee vs. Scotiabank Inverlat Sa Institución de Banca Múltiple Grupo Financiero Scotiabank Inverlat. Oral Mercantil 1 Acdo. Núm. Exp. 495/2024.
Fideicomiso Denominado Fondo para el Desarrollo Social de la Ciudad de México Fondeso vs. Juárez Guevara Enrique y Gutiérrez Barrera María Hortensia. Oral Mercantil 1 Acdo. Núm. Exp. 249/2024.
Flores Rodríguez Alfredo vs. Banco Nacional de México Sa Integrante del Grupo Financiero Banamex y Cruz Merlin Fabiola y Ruíz Ponce Juan Manuel y Silvestre Arana Josué Daniel. Oral Civil Rebeldia Tercero. 1 Acdo. Núm. Exp. 133/2023.
Galicia Santibañez Yeny vs. HSBC México Sa Institución de Banca Múltiple Grupo Financiero HSBC. Oral Mercantil 1 Acdo. Núm. Exp. 103/2025.
Juárez Mones Claudia vs. Gutiérrez Vda de Tapia Amalia. Ejecutivo Mercantil Oral Mercantil 1 Acdo. Núm. Exp. 411/2024.
López Becker Adrián vs. Altabrisa F569 2005. Oral Mercantil 1 Acdo. Núm. Exp. 331/2025.
Martínez & Gutiérrez Abogados, S. C vs. Quiroz Aguilar Claudia Lorena. Oral Civil Cump. de Amparo. 1 Acdo. Núm. Exp. 45/2025.
Montelongo Castro Angello Alberto vs. Echale Mejoramiento S.A. de C.V. Sfc y Comisión Nacional de Vivienda. Oral Civil 1 Acdo. Núm. Exp. 37/2023 Tomo II.
Ramírez Trejo Manuel. Juris. Voluntaria Civil 1 Acdo. Núm. Exp. 583/2025.
Secreto. Ejecutivo Mercantil 1 Acdo. Núm. Exp. 1029/2024.
Secreto. Providencias Precautorias Mercantil 1 Acdo. Núm. Exp. 189/2024.
Secreto. Ejecutivo Mercantil 1 Acdo. Núm. Exp. 209/2025.
Secreto. Ejecutivo Mercantil 1 Acdo. Núm. Exp. 369/2025.
Secreto. Ejecutivo Mercantil 1 Acdo. Núm. Exp. 391/2025.
Secreto. Ejecutivo Mercantil 1 Acdo. Núm. Exp. 395/2025.
Secreto. Ejecutivo Mercantil 1 Acdo. Núm. Exp. 497/2024.
Secreto. Ejecutivo Mercantil Oral Mercantil 1 Acdo. Núm. Exp. 507/2020.
Secreto. Ejecutivo Mercantil 1 Acdo. Núm. Exp. 629/2024.
Secreto. Ejecutivo Mercantil Oral Mercantil Acuerdo. 1 Acdo. en Expedientillo. Núm. Exp. 691/2023.
Segura Rosas Lidia vs. Osuna Jesús. Oral Civil Expedientillo. 1 Acdo. en Expedientillo. Núm. Exp. 793/2022.
Servicios Integrales y Mantenimiento Cruz Sociedad de Acciones Simplificada de Capital Variable vs. Banco Santander México Sociedad Anónima Institución de Banca Múltiple Grupo Financiero Santander México. Oral Mercantil 1 Acdo. Núm. Exp. 675/2024.
Socafi S.A. de C.V. vs. Bryan Alfredo y López Zamudio Jéssica Fernanda. Ejecutivo Mercantil 1 Acdo. Núm. Exp. 87/2025.
Tinedas Soriana Sociedad Anónima de Capital Variable vs. Ruíz González Fabricio y González Hernández María Elena. Oral Civil Expedientillo. 1 Acdo. en Expedientillo. Núm. Exp. 773/2024.
Wertt Salas Rosa Carmina vs. Metlife México S.A. de C.V. Pago de Seguro Oralidad Mercantil Acuerdo. 1 Acdo. Núm. Exp. 479/2023.
AUDIENCIA
Galicia Santibañez Yeny vs. HSBC México Sa Institución de Banca Múltiple Grupo Financiero HSBC. Reagendar Aud. Oral Mercantil. 1 Audiencia. Núm. Exp. 103/2025.
SENTENCIA DEFINITIVA DEL 14 DE JULIO DEL 2025
Flores Correo Carolina vs. Metlife México S.A. de C.V. Oral Mercantil 1 Núm. Exp. 609/2024

LA SECRETARIA DE ACUERDOS
LIC. MIRIAM JACQUELINE DOMÍNGUEZ MONTAÑO

SECRETARÍA "B"
ACUERDOS DEL 14 DE JULIO DEL 2025

Abasto Básico S.A. D Ec. V vs. Xicoténcatl Almazán Héctor. Oral Mercantil 1 Acdo. Núm. Exp. 768/2024.
Autofinanciamiento México S.A. de C.V. vs. Martínez Santana Emmanuel Armando y Sandres Hernández Manuel y Lorenzo Cerón Guadalupe. Oral Mercantil 1 Acdo. Núm. Exp. 516/2025.
Autofinanciamiento México S.A. de C.V. vs. Osorio Uriza Yesua Emmanuel y Maldonado de Los Santos José Luis y Cano Moncibais de Maldonado María de Jesús. Oral Mercantil 1 Acdo. Núm. Exp. 682/2025.
Banco Multiva S.A. Institución de Banca Múltiple Grupo Financiero Multiva vs. Great Victory Clothes, S.A. de C.V. y Galindez Vences José Luis Lorenzo Augusto y Galindez Vences José Eduardo. Ord. Mercantil 1 Acdo. Núm. Exp. 110/2022.

SOLO CONSULTA

Banco Santander México, Sociedad Anónima, Institución de Banca Múltiple, Grupo Financiero Santander México vs. Piel Activa, S.A. de C.V. y López Dutari Matías. Ejecutivo Mercantil 1 Acdo. Núm. Exp. 248/2023.

BBVA México Sa Institución de Banca Múltiple Grupo Financiero BBVA México vs. Rodríguez Olguín Sabino. Oral Mercantil 1 Acdo. Núm. Exp. 540/2024.

Ceseña Márquez Hugo Daniel vs. Orea Elías Miguel Ángel. Cump. de Contrato Oralidad Mercantil 1 Acdo. Núm. Exp. 456/2023.

F3 Intermediarios S.A. P. I de C.V. vs. Muñoz Morgado Álvaro. Resc. de Contrato Oralidad Mercantil 1 Acdo. Núm. Exp. 932/2021 Tomo II.

Fondo para el Desarrollo Social de la Ciudad de México y Nacional Financiera Sociedad Nacional de Crédito Institución de Banca de Desarrollo como Fiduciaria del Fideicomiso Denominado Fondo para el Desarrollo Social de la Ciudad de México vs. Hernández Pedraza Rosa. Oral Mercantil Expedientillo. 1 Acdo. en Expedientillo. Núm. Exp. 422/2024.

Hernández Rodríguez Liliana su Sucesión vs. Seguros Monterrey, New York Life, S.A. de C.V. Oral Mercantil Acuerdo. 1 Acdo. Núm. Exp. 278/2020 Tomo III.

Industria Metálica Integrada S.A. de C.V. vs. Tadco Constructora. Oral Mercantil 1 Acdo. Núm. Exp. 456/2025.

Ku Bo Financiero S.A. de C.V. Sfp vs. Ramírez Pérez Jorge Giovani. Oral Mercantil 1 Acdo. Núm. Exp. 56/2025.

Madrid Santiago José Manuel vs. Rodríguez Salgado David Alberto. Ejecutivo Mercantil 1 Acdo. Núm. Exp. 970/2024.

Olivares Grandados Juana vs. Bermúdez Herrera Tania Karina. Ejecutivo Mercantil 1 Acdo. Núm. Exp. 322/2025.

Portafolio de Negocios S.A. de C.V. Sofom Er vs. Demsaimp S.A. de C.V. y Afam Aboh Emmanuel y Juárez Huguenin Marytere. Providencias Precautorias Mercantil 1 Acdo. Núm. Exp. 250/2025.

Romo Lazcano Cynthia Marisela vs. HSBC México Sa Institución de Banca Múltiple Grupo Financiero HSBC. Oral Mercantil Emplaz. Realizado. 1 Acdo. Núm. Exp. 634/2025.

Secreto. Ejecutivo Mercantil Autorización. 2 Acdos. Núm. Exp. 308/2025.

Secreto. Providencias Precautorias Mercantil 1 Acdo. Núm. Exp. 496/2025.

Secreto. Providencias Precautorias Mercantil Acuerdo. 1 Acdo. Núm. Exp. 528/2025.

Secreto. Ejecutivo Mercantil 1 Acdo. Núm. Exp. 594/2025.

Secreto. Oral Mercantil 1 Acdo. Núm. Exp. 596/2025.

Secreto. Ejecutivo Mercantil Oral Mercantil 1 Acdo. Núm. Exp. 6/2025.

Secreto. Providencias Precautorias Mercantil 1 Acdo. Núm. Exp. 684/2025.

Secreto. Ejecutivo Mercantil 1 Acdo. Núm. Exp. 688/2024.

Uribe Zamudio Helga Lizbet vs. Flores Cervantes Óscar Julián. Otros Oralidad Civil 1 Acdo. Núm. Exp. 514/2023.

Uvi Tech, S.A. P. I. de C.V. vs. Oregel Zamora Ernesto Alfonso. Ejecutivo Mercantil Oral Mercantil Cump. de Amparo. 1 Acdo. Núm. Exp. 894/2024.

AUDIENCIAS

Industria Metálica Integrada S.A. de C.V. vs. Tadco Constructora. Oral Mercantil. 1 Audiencia. Núm. Exp. 456/2025.

Nacional Financiera, Sociedad Nacional de Crédito, Institución de Banca de Desarrollo, en su Carácter de Fiduciaria del Fideicomiso Denominado como Fideicomiso Arrendamiento, Identificado en Los Registros de la Fiduciaria Con el Número 80730 vs. Suárez Rodiles Héctor Francisco. Reagendar Aud. Resc. de Contrato Oralidad Mercantil. 1 Audiencia. Núm. Exp. 372/2023.

SENTENCIA INTERLOCUTORIA

Martínez Roa María Elena vs. Zambrano Campos Lorena y Martínez Ordóñez Conrado. Ejecutivo Mercantil Oral Mercantil Sent. Interl. Cump. de Amparo 1 Núm. Exp. 326/2023

EL SECRETARIO DE ACUERDOS
LIC. BERNARDO SAÚL CORTES ROSAS

SECRETARÍA "C"
SIN PUBLICACIÓN

TRIGÉSIMO TERCERO DE LO CIVIL DE PROCESO ORAL

SECRETARÍA "A"
ACUERDOS DEL 14 DE JULIO DEL 2025

Abc Capital Sa Institución de Banca Múltiple vs. Difer Construcciones S.A. de C.V. y Diez Mendoza Miguel Ángel. Providencias Precautorias Mercantil Cambia Denominación. 1 Acdo. Núm. Exp. 332/2023.

Abc Capital, S.A. Institución de Banca Múltiple vs. González Esquivel Leroy y Morales Estrada Ana Lizbeth. Ejecutivo Mercantil Oral Mercantil Deberá Estarse. 1 Acdo. en Expedientillo. Núm. Exp. 551/2021.

Aguilar Castro Indira vs. Zurich Santander Seguros México, S.A. Oral Mercantil Autorización. 1 Acdo. Núm. Exp. 737/2021.

Autofinanciamiento México S.A. de C.V. vs. Vargas Enríquez Jorge y Aguilar Contador Jesús y Andrade Rodríguez Lidia. Oral Mercantil Turnar Al Actuario. 1 Acdo. Núm. Exp. 252/2025.

Banco Nacional de México Sa Integrante del Grupo Financiero Banamex vs. Grupo Óptico Italiano S.A. de C.V. y Holtz Shturman Uri y Holtz Bogomolny Jonathan. Providencias Precautorias Mercantil Vista 3 Días. 1 Acdo. Núm. Exp. 243/2025.

Banco Regional Sa Ibm Banregio Grupo Financiero vs. Cavalchini Caraluce Terrazo S.A. de C.V. y Álvarez Arriaga José Luis. Ejecutivo Mercantil Oral Mercantil Deberá Estarse. 1 Acdo. Núm. Exp. 613/2025.

Banco Santander México S.A., Institución de Banca Múltiple Grupo Financiero Santander México. Ejecutivo Mercantil Oral Mercantil Razón Actuarial. 1 Acdo. Núm. Exp. 282/2024.

Banco Santander México Sa Institución de Banca Múltiple Grupo Financiero Santander México vs. Cedomsa S.A. de C.V. y Monsalvo Paco Ricardo y Márquez Canales Clelia Amabilia. Ejecutivo Mercantil Proporciona Correo Electrónico. 1 Acdo. Núm. Exp. 705/2024.

Banco Ve por más S.A., I. B. M., Grupo Financiero Ve por más vs. Yecal S. C. de R. L. de C.V. Oral Mercantil Una Vez. 1 Acdo. Núm. Exp. 651/2022.

BBVA México Sa Institución de Banca Múltiple Grupo Financiero BBVA México vs. Capelini Blasquez Francisco Javier. Oral Mercantil Respuesta Oficio. 1 Acdo. Núm. Exp. 363/2025.

BBVA México Sa Institución de Banca Múltiple Grupo Financiero BBVA México vs. Capelini Blasquez Francisco Javier. Oral Mercantil Respuesta Oficio. 1 Acdo. Núm. Exp. 377/2025.

BBVA México Sa Institución de Banca Múltiple Grupo Financiero BBVA México vs. Ramírez de la Mora Claudia Elena. Oral Mercantil Autorización. 1 Acdo. Núm. Exp. 77/2025.

BBVA México Sociedad Anónima, Institución de Banca Múltiple, Grupo Financiero BBVA vs. Ramiro Montes José Antonio. Oral Mercantil No Ha Lugar. 1 Acdo. en Expedientillo. Núm. Exp. 642/2025.

BBVA México, Sociedad Anónima, Institución de Banca Múltiple, Grupo Financiero BBVA México vs. Bado Rocha Fausto. Oral Mercantil Respuesta Oficio. 1 Acdo. Núm. Exp. 341/2025.

Cetelem, S.A. vs. Jimenes Córdova Jesús Humberto. Oral Civil No Ha Lugar. 1 Acdo. en Expedientillo. Núm. Exp. 285/2024 Expedientillo.

Comunidad Caliza, S.A. P. I. de C.V. vs. Formación, Educación y Cultura, S.A. de C.V. Oral Mercantil Turnar Al Actuario. 1 Acdo. Núm. Exp. 491/2023.

Corporativo Laudex Sapi de C.V. Sofom Enr vs. Chaparro Padilla Julián y Chaparro Mejía Julio. Oral Mercantil Oficio Recordatorio. 1 Acdo. Núm. Exp. 205/2023.

Corporativo Laudex Sapi de C.V. Sofom Enr vs. Vera Garduño Osmara Jacqueline y Vera Garduño Nallely. Ejecutivo Civil Oficio Recordatorio. 1 Acdo. en Expedientillo. Núm. Exp. 757/2022.

Crc Capital Release Fund III Ltd. vs. Préstamos Felices en 15 Minutos Sapi de C.V. Sofom Enr y Vales de Felicidad Sapi de C.V. Sofom Enr. Ejecutivo Mercantil Respuesta Oficio. 1 Acdo. Núm. Exp. 494/2025.

Crc Capital Release Fund III Ltd. vs. Préstamos Felices en 15 Minutos Sapi de C.V. Sofom Enr y Vales de Felicidad Sapi de C.V. Sofom Enr. Ejecutivo Mercantil Informe Previo. 1 Acdo. en Amparo. Núm. Exp. 494/2025 Amparo Indirecto 781/2025-II.

Crc Capital Release Fund III Ltd. vs. Préstamos Felices en 15 Minutos Sapi de C.V. Sofom Enr y Vales de Felicidad Sapi de C.V. Sofom Enr. Ejecutivo Mercantil por Enterado. 2 Acdos. en Amparo. Núm. Exp. 494/2025 Amparo Indirecto 783/2025-II.

Espinosa Hernández Raúl vs. Banco Nacional de México Sa Integrante del Grupo Financiero Banamex. Oral Mercantil Exhibe Billete de Depósito. 1 Acdo. en Incidente. Núm. Exp. 523/2023 Inc. de Liquidación Int.

Galicia de Jesús Miriam vs. Hdi Seguros S.A. de C.V. Oral Mercantil Autorización. 1 Acdo. Núm. Exp. 551/2024.

García García Liliana vs. Banco Azteca Sa Institución de Banca Múltiple y Trans Unión de México Sa Sic y Cuirculo de Crédito S.A. de C.V. Sic. Oral Mercantil Ratificar. 1 Acdo. Núm. Exp. 615/2025.

García Ortiz Raymundo Antonio vs. Global Transformation S.A. de C.V. Oral Mercantil Prevención. 1 Acdo. Núm. Exp. 685/2025.

HSBC México S.A. Institución de Banca Múltiple Grupo Financiero HSBC vs. Abdul Polansky Lenny. Providencias Precautorias Mercantil Autorización. 1 Acdo. Núm. Exp. 443/2025.

SOLO CONSULTA
SOLO CONSULTA
SOLO CONSULTA

HSBC México Sociedad Anónima Institución de Banca Múltiple Grupo Financiero HSBC vs. Gutiérrez Cruz José Luis. Providencias Precautorias Mercantil Oficio Recordatorio. 1 Acdo. Núm. Exp. 475/2025.
Islas García Ernesto vs. Servicios Profesionales de Enlaces Jurídicos S.A. de C.V. y Zubiate Nava José Luis. Oral Civil Vista. 3 Acdos. Núm. Exp. 727/2024.
Ketermex S.A. de C.V. vs. Play And Run Natural S.A. de C.V. Oral Mercantil Devuelve Minutas. 2 Acdos. Núm. Exp. 122/2025.
Ku Bo Financiero S.A. de C.V. Sfp vs. Pena Prieto Erick Eduardo. Oral Mercantil Sicor. 1 Acdo. Núm. Exp. 367/2025.
Lecona Arce Gilberto vs. Arriaga García Nayeli. Oral Mercantil Informe Cnbv. 1 Acdo. Núm. Exp. 118/2023.
Liberty Fianzas, S.A. de C.V. vs. Gycr Soluciones Integrales para la Construcción, S.A. de C.V. y Carranza Navarro José Luis. Oral Mercantil Respuesta Oficio. 1 Acdo. Núm. Exp. 735/2023.
López Morales Malinalli vs. Banco Azteca Sa Institución de Banca Múltiple. Oral Mercantil Desahoga Vista. 1 Acdo. Núm. Exp. 327/2024.
López Morales Malinalli vs. Banco Azteca Sa Institución de Banca Múltiple. Oral Mercantil Inc. Admite a Trámite. 1 Acdo. en Incidente. Núm. Exp. 327/2024 Inc. de Liquidación de Intereses.
Maldonado Romero Silvia Gabriela vs. Zurich Santander Seguros México S.A. Otros Oralidad Mercantil Turnar Al Actuario. 1 Acdo. en Incidente. Núm. Exp. 103/2021 Bis. 1 Inc. de Reclamación de Daños y Perjuicios.
Nacional Financiera, Sociedad Nacional de Crédito, Institución de Banca de Desarrollo, como Fiduciaria del Fideicomiso Denominado Fondo para el Desarrollo Social de la Ciudad de México vs. Ugalde Ugalde María Cristina y Otros. Oral Mercantil Girar Oficio Al Archivo. 1 Acdo. Núm. Exp. 297/2021.
Navarrete Licea Gerardo vs. García González Genaro y Asociación Cañadas del Sur A.C. Oral Civil Devuelve Exhorto. 1 Acdo. Núm. Exp. 731/2023.
Ocampo Gómez Judith vs. Ingenieros Civiles Asociados S.A. de C.V. Oral Mercantil Aclara Auto. 1 Acdo. Núm. Exp. 125/2021.
Olivares Conrrado Hugo vs. García González Genaro y Asociación Cañadas del Sur A.C. Oral Civil Devuelve Exhorto. 1 Acdo. Núm. Exp. 257/2024.
Operadora Huehuetoca S.A. de C.V. vs. Construcción y Servicio S.A. de C.V. Oral Mercantil Autorización. 1 Acdo. Núm. Exp. 763/2022.
Pariente Serrano Rosario vs. Banco Nacional de México Sa Integrante del Grupo Financiero Citibanamex. Otros Oralidad Mercantil Expedientillo. 1 Acdo. Núm. Exp. 701/2022.
Pascual Jiménez Javier vs. Banco Azteca, S.A., Institución de Banca Múltiple, Dirección Fiduciaria, en su Carácter de Fiduciario del Fideicomiso F/1126 y Huixquinmobiliaria, S.A. P. I. de C.V. Oral Mercantil Respuesta Oficio. 2 Acdos. Núm. Exp. 873/2024.
Ramírez Rangel Alfredo vs. HSBC México Sa Institución de Banca Múltiple Grupo Financiero HSBC. Oral Mercantil Reconoce Personalidad. 1 Acdo. Núm. Exp. 325/2024.
Secreto. Ejecutivo Mercantil Oral Mercantil Girar Exhorto. 1 Acdo. Núm. Exp. 1011/2024.
Secreto. Ejecutivo Mercantil Admisorio. 1 Acdo. Núm. Exp. 547/2025.
Secreto. Ejecutivo Mercantil Oral Mercantil Admisorio. 1 Acdo. Núm. Exp. 577/2025.
Secreto. Providencias Precautorias Mercantil Prevención. 1 Acdo. Núm. Exp. 601/2025.
Secreto. Ejecutivo Mercantil Oral Mercantil Autorización. 1 Acdo. Núm. Exp. 952/2024.
Toyota Financial Services México S.A. de C.V. vs. Hernández Jiménez Enrique. Oral Mercantil Autorización. 1 Acdo. Núm. Exp. 465/2025.
Toyota Financial Services México S.A. de C.V. vs. José Humberto. Ejecutivo Mercantil Oral Mercantil por Hechas Manifestaciones. 1 Acdo. Núm. Exp. 1021/2024.
Unión de Crédito para la Contaduría Pública, S.A. de C.V. vs. Transuniversal Logística México, S.A. de C.V. y Ortegón Martínez Fernando. Ejecutivo Mercantil Oral Mercantil Exhibe Minuta. 2 Acdos. Núm. Exp. 567/2023.

AUDIENCIAS

Flores Cadena José Manuel vs. García Zepeda Olivia Guillermina y de la Cruz García Diego. Acta de Aud. Prelim. Ejecutivo Mercantil Oral Mercantil. 1 Audiencia. Núm. Exp. 97/2025.
González López Rosa María vs. Qualitas Compañía de Seguros S.A. de C.V. Acta de Aud. de Juic. Oral Mercantil. 1 Audiencia. Núm. Exp. 193/2025.

EL SECRETARIO DE ACUERDOS
LIC. JONATHAN RAYA PALACIOS

SECRETARÍA "B"
ACUERDOS DEL 14 DE JULIO DEL 2025

Bautista Muñiz Daniela vs. Promotora Aura Capital S.C. y Aguayo Barrera Enrique y Aguayo de Alba Enrique. Ejecutivo Mercantil Oral Mercantil por Enterado. 1 Acdo. en Amparo. Núm. Exp. 79/2024 Amparo Directo D. C. 188/2025-Ivvido por Enrique Aguayo de Alba.
Bautista Muñiz Daniela vs. Promotora Aura Capital S.C. y Aguayo Barrera Enrique y Aguayo de Alba Enrique. Ejecutivo Mercantil Oral Mercantil por Cumplida la Ejecutoria de Amparo. 1 Acdo. en Amparo. Núm. Exp. 79/2024 Amparo Directo D. C. 189/2025-I Promov. por Promotora Aura Capital Sc.
BBVA México Sa Institución de Banca Múltiple Grupo Financiero BBVA México vs. Capelini Blasquez Francisco Javier. Oral Mercantil Informe Cnbv. 1 Acdo. Núm. Exp. 379/2025.
BBVA México, S.A., Institución de Banca Múltiple vs. Vences Jiménez Carlos. Oral Mercantil por Enterado. 4 Acdos. en Amparo. Núm. Exp. 534/2023 Amparo Indirecto 674/2024.
BBVA México, Sociedad Anónima, Institución de Banca Múltiple, Grupo Financiero BBVA México vs. García González Yunet. Oral Mercantil Ratificado que Sea. 1 Acdo. Núm. Exp. 550/2025.
Importadora Putumayo vs. Carvajal Arabian Jorge. Providencias Precautorias Mercantil 1 Acdo. Núm. Exp. 1006/2024.

AUDIENCIAS

Calderón Félix María de la Luz vs. Eslava Altamirano Betsabe Citlalli. Fecha Aud. Prelim. Oral Mercantil. 1 Audiencia. Núm. Exp. 429/2025.
Montepio Luz Saviñon Institución de Asistencia Privada vs. Martínez Gálvez Carlos Roberto. Aud. Prelim. Oral Civil. 1 Audiencia. Núm. Exp. 709/2023.
Morales Alcántara Candelaria vs. su Sociedad Anónima y Director del Registro Público de la Propiedad y Comercio de la Ciudad de México. Aud. Prelim. Oral Civil. 1 Audiencia. Núm. Exp. 374/2024.

SENTENCIA INTERLOCUTORIA

Carniceria la Victoria S.A. de C.V. vs. Grupo Gastronómico Gálvez S.A. de C.V. y Gálvez Mayol Ramón. Ejecutivo Mercantil Oral Mercantil Sent. Interl. 1 Sent. Inter. en Incidente. Núm. Exp. 89/2024 Inc. de Liquidación de Intereses

LA SECRETARIA DE ACUERDOS
LIC. BRENDA MARTÍNEZ RIOS

SECRETARÍA "C"
ACUERDOS DEL 14 DE JULIO DEL 2025

Banco Santander México Sa Institución de Banca Múltiple Grupo Financiero Santander México vs. Fabricante y Comercializadora Beta S.A. de C.V. y Grupo Petroquímico Beta S.A. de C.V. Ejecutivo Mercantil Dada Nueva Cuenta. 2 Acdos. Núm. Exp. 268/2025.
HSBC México Sa Institución de Banca Múltiple Grupo Financiero HSBC vs. Guantes Vargas S.A. de C.V. y Gvargas Comercializadora S.A. de C.V. y Vargas Legaspi Juan y Vargas Pérez Carreño Abraham y Vargas Pérez Carreño Christopher y Pérez Carreño Delgadillo Martha. Providencias Precautorias Mercantil Da Vista. 1 Acdo. Núm. Exp. 824/2024.
HSBC México Sa Institución de Banca Múltiple Grupo Financiero HSBC vs. Guantes Vargas S.A. de C.V. y Gvargas Comercializadora S.A. de C.V. y Vargas Legaspi Juan y Vargas Pérez Carreño Abraham y Vargas Pérez Carreño Christopher y Pérez Carreño Delgadillo Martha. Providencias Precautorias Mercantil por Enterado. 1 Acdo. en Amparo. Núm. Exp. 824/2024 Amparo Indirecto 626/2025-I.
HSBC México Sa Institución de Banca Múltiple Grupo Financiero HSBC vs. Waste Services S.A. de C.V. y Ramírez Sánchez Antonio. Providencias Precautorias Mercantil Desahoga Vista. 1 Acdo. Núm. Exp. 703/2024.
Secreto. Ejecutivo Mercantil Cedula Sin Diligenciar. 1 Acdo. Núm. Exp. 205/2025.
Secreto. Ejecutivo Mercantil Reserva Contestación. 1 Acdo. Núm. Exp. 268/2025.
Secreto. Providencias Precautorias Mercantil Exhibe Minuta. 2 Acdos. Núm. Exp. 278/2025.
Secreto. Ejecutivo Mercantil Autorización. 1 Acdo. Núm. Exp. 409/2025.
Secreto. Ejecutivo Mercantil Devolución de Exhorto. 1 Acdo. Núm. Exp. 504/2025.
Secreto. Providencias Precautorias Mercantil Desecha. 1 Acdo. Núm. Exp. 597/2025.
Secreto. Ejecutivo Mercantil Gira Oficio. 1 Acdo. Núm. Exp. 599/2024.
Secreto. Ejecutivo Mercantil 1 Acdo. Núm. Exp. 60/2025.

SOLO CONSULTA
SOLO CONSULTA
SOLO CONSULTA

Secreto. Ejecutivo Mercantil Estese. 1 Acdo. Núm. Exp. 609/2024.
Secreto. Ejecutivo Mercantil Autorización. 1 Acdo. Núm. Exp. 636/2024.
Secreto. Providencias Precautorias Mercantil Prevención. 1 Acdo. Núm. Exp. 682/2025.
Secreto. Ejecutivo Mercantil Requerimiento. 1 Acdo. Núm. Exp. 704/2025.
Secreto. Ejecutivo Mercantil Requerimiento. 1 Acdo. Núm. Exp. 705/2025.
Secreto. Medios Preparatorios Mercantil Requerimiento. 1 Acdo. Núm. Exp. 710/2025.
Secreto. Ejecutivo Mercantil Informe Imss. 1 Acdo. Núm. Exp. 808/2024.
Secreto. Ejecutivo Mercantil Informe Imss. 1 Acdo. Núm. Exp. 887/2024.

LA SECRETARIA DE ACUERDOS
LIC. VIOLETA RIVERA SANTILLÁN

TRIGÉSIMO CUARTO DE LO CIVIL DE PROCESO ORAL

SECRETARÍA "A"
ACUERDOS DEL 14 DE JULIO DEL 2025

Banco Mercantil del Norte Sa Institución de Banca Múltiple Grupo Financiero Banorte vs. Prosurtido S.A. de C.V. Oral Mercantil 1 Acdo. Núm. Exp. 365/2024.
Banco Mercantil del Norte Sa Institución de Banca Múltiple Grupo Financiero Banorte vs. Prosurtido S.A. de C.V. Oral Mercantil 1 Acdo. en Amparo. Núm. Exp. 365/2024 Amparo Indirecto 793/2025 Quejoso: Banco Mercantil del Norte S.A.
BBVA México, S.A., Institución de Banca Múltiple, Grupo Financiero BBVA México vs. Barrera Guadarrama Oswaldo. Oral Mercantil 2 Acdos. Núm. Exp. 725/2024.
Celeritech México Sapi de C.V. vs. Asesoría Integral Corporativa Intercorp Sc. Oral Civil 1 Acdo. Núm. Exp. 813/2024.
Corporativo Laudex Sapi de C.V. Sofom Enr vs. Ramírez Castro Karen Sheila. Oral Mercantil 1 Acdo. Núm. Exp. 677/2024.
Ford Credit de México Sociedad Anónima de Capital Variable Sociedad Financiera de Objeto Múltiple Entidad Regulada vs. Procesos de Aislamiento, S.A. Hortensia Hernández Magos. Ejecutivo Mercantil Oral Mercantil 3 Acdos. Núm. Exp. 319/2021 Tomo II.
Identidad Integral S.A. de C.V. vs. Cinemex Desarrollos S.A. de C.V. y Cinemex Wtc S.A. de C.V. Oral Mercantil 2 Acdos. Núm. Exp. 829/2024.
Laboratorios Silanes S.A. de C.V. vs. Proveedora Especializada de Medicamentos S.A. de C.V. Oral Mercantil 2 Acdos. en Amparo. Núm. Exp. 315/2021 Quejoso: Laboratorios Silanes S.A. de C.V.
López Morales Victoriano vs. Instituto de Seguridad y Servicios Sociales de Los Trabajadores del Estado y Atraves del Fondo de la Vivienda del Instituto de Seguridad y Servicios Sociales de Los Trabajadores del Estado. Oral Civil 2 Acdos. Núm. Exp. 313/2024.
Martínez Villela Juan José vs. Seguros BBVA Bancomer S.A. de C.V. Grupo Financiero BBVA Bancomer. Oral Mercantil 1 Acdo. Núm. Exp. 775/2024.
Minera Mexicana el Rosario S.A. de C.V. Oral Civil 2 Acdos. en Amparo_Buscador. Núm. Exp. 461/2025 Amparo Indirecto 461/2025 Mesa Xiii-1.
Moreno García Concepción vs. Chávez Botello Herlinda. Oral Civil 1 Acdo. Núm. Exp. 259/2023.
Naranjo Cuéllar Juvenal vs. Cuevas Celis Jonathan. Oral Mercantil 1 Acdo. Núm. Exp. 453/2020.
Operadora Falcón Sapi de C.V. Sofom Enr vs. Trabajos en Alturas S.A. de C.V. y Tello Zivec Eduardo. Ejecutivo Mercantil 1 Acdo. Núm. Exp. 817/2024.
Parfumerie Versailles S de R.L. de C.V. vs. Antera S.A. de C.V. Oral Mercantil 2 Acdos. Núm. Exp. 255/2024.
Secreto. Ejecutivo Mercantil Oral Oralidad Mercantil 1 Acdo. Núm. Exp. 115/2024.
Secreto. Ejecutivo Mercantil Oral Mercantil 1 Acdo. Núm. Exp. 413/2025.
Secreto. Ejecutivo Mercantil 1 Acdo. Núm. Exp. 453/2024.
Secreto. Ejecutivo Mercantil Oral Mercantil 1 Acdo. Núm. Exp. 641/2025.
Sistema Único de Autofinanciamiento S.A. de C.V. vs. Soria García Alfredo Gerardo. Oral Mercantil 1 Acdo. en Amparo. Núm. Exp. 59/2025 Amparo Directo Quejoso: Sistema Único de Autofinanciamiento S.A. de C.V.
Unifin Financiera S.A. B. de C.V. Providencias Precautorias Oral Mercantil 1 Acdo. Núm. Exp. 107/2021 Tomo 2.

LA SECRETARIA DE ACUERDOS
LIC. LILIA MARGARITA GONZÁLEZ PACHECO

SECRETARÍA "B"
ACUERDOS DEL 14 DE JULIO DEL 2025

Administradora Fome 1 S de R. L. de C.V. vs. Hernández Arredondo Óscar Omar y Luis Cruz Maribel. Juris. Voluntaria Civil 1 Acdo. Núm. Exp. 640/2025.
Amador Ortega Judith Graciela y Amador Ortega José Antonio y Amador Ortega José Javier vs. Metlife México S.A. de C.V. Otros Oralidad Mercantil 1 Acdo. en Cuaderno_Amparo_Dem. Núm. Exp. 164/2024 Quejoso: Metlife México, S.A. de C.V.
Arqlex S de R.L. de C.V. vs. Gutiérrez Núñez Zeferino. Oral Civil 1 Acdo. en Amparo. Núm. Exp. 104/2024 Quejoso Demandado: Zeferino Gutiérrez Núñez.
Banco Covalto Sa Institución de Banca Múltiple vs. Medel Valencia Alfonso y Medel Montejano Alfonso y Vázquez Soto Verónica. Providencias Precautorias Mercantil 1 Acdo. Núm. Exp. 42/2025.
Banco Mercantil del Norte Sa Institución de Banca Múltiple Grupo Financiero Banorte Casualmente por Fusión de Ixe Banco Sa Institución de Banca Múltiple Ixe Grupo Financiero en su Carácter de Fiduciario en el Fideicomiso Identificado Administrativamente Con el Número F571 vs. Escobedo Solórzano Paulina. Otros Oralidad Mercantil 2 Acdos. Núm. Exp. 476/2024.
Banco Regional, S.A., Institución de Banca Múltiple, Banregio Grupo Financiero vs. Assic Maquiladora, S.A. de C.V. y Viveros Mateos Enrique Arturo. Providencias Precautorias Mercantil 1 Acdo. Núm. Exp. 70/2022.
BBVA México Sociedad Anónima Institución de Banca Múltiple Grupo Financiero BBVA México vs. Hill Torres Joaquín Mauricio. Oral Mercantil 1 Acdo. Núm. Exp. 564/2025.
BBVA México Sociedad Anónima Institución de Banca Múltiple Grupo Financiero BBVA México vs. Hill Torres Joaquín Mauricio. Oral Mercantil 1 Acdo. Núm. Exp. 566/2025.
BBVA México, S.A., Institución de Banca Múltiple, Grupo Financiero BBVA México vs. Llanos Patiño José Raymundo. Oral Mercantil 1 Acdo. Núm. Exp. 494/2025.
Casas Peñaloza Ana Lilia vs. El Águila Compañía de Seguros S.A. de C.V. Oral Mercantil 1 Acdo. en Amparo. Núm. Exp. 648/2023 Amparo Indirecto 503/2025-V Quejosa Ana Lilia Casas Peñaloza.
Cibanco Sa Institución de Banca Múltiple vs. Zepeda Cruz Alejandro. Oral Mercantil 1 Acdo. Núm. Exp. 630/2025.
Comercializadora Intcomex S.A. de C.V. vs. Buy Store S.A. de Cv, Juan Alfonso Estrada Gutiérrez y Ana Laura Estrada Gutiérrez. Ejecutivo Mercantil Oral Mercantil 1 Acdo. Núm. Exp. 496/2020 Segundo Tomo.
Crédito Único S.A. de C.V. vs. Rueda Hernández Antonio Alejandro. Ejecutivo Mercantil Oral Mercantil 1 Acdo. Núm. Exp. 400/2025.
Figueroa Martínez Carlos Hernán vs. Jc Cuenca Sociedad Anónima de Capital Variable y Cuenca Villaseñor Julio César. Oral Mercantil 1 Acdo. en Cuaderno_Amparo_Dem. Núm. Exp. 328/2024 Quejoso: J. C. Cuenca S.A. de C.V.
Figueroa Martínez Carlos Hernán vs. Jc Cuenca Sociedad Anónima de Capital Variable y Cuenca Villaseñor Julio César. Oral Mercantil 1 Acdo. en Cuaderno_Amparo_Dem. Núm. Exp. 328/2024 Quejoso: Julio César Cuenca Villaseñor.
Finastrategy Mx Sapi de C.V. vs. Manzur Ruíz Mónica Yadhira. Oral Mercantil 1 Acdo. Núm. Exp. 540/2025.
Grupo Alcione S.A. de C.V. vs. Torres Cobos Pablo. Ejecutivo Mercantil Oral Mercantil 1 Acdo. Núm. Exp. 532/2024.
Guardado Sandoval Víctor Manuel. Oral Mercantil 1 Acdo. en Amparo. Núm. Exp. 836/2024 Amparodirecto Quejoso: Guardado Sandoval Víctor Manuel.
Hernández Lobera Martín vs. Travel Viajes Line S.A. de C.V. Oral Mercantil 1 Acdo. en Amparo. Núm. Exp. 122/2025 Amparo Directo.
HSBC México Sa Institución de Banca Múltiple Grupo Financiero HSBC vs. Iriarte Woodside Claudio Fernando. Providencias Precautorias Mercantil 1 Acdo. en Cuaderno_Amparo_Act. Núm. Exp. 996/2024 Amparo Indirecto Quejoso HSBC México, S.A.

SOLO CONSULTA
SOLO CONSULTA
SOLO CONSULTA

Laboratorio Médico Polanco, S.A. de C.V. vs. Investigación Farmacologica y Biofarmaceutica, Sapi de C.V. Oral Mercantil 1 Acdo. Núm. Exp. 670/2022.
Maldonado León David Roberto vs. Ldr Solutions S.A. de C.V. Medios Preparatorios Mercantil 2 Acdos. Núm. Exp. 394/2025.
Margolis Jiménez Jonas vs. Town Torre Cyd S.A. de C.V. y Lapiedra García José Manuel y Suárez Arellano Javier. Ejecutivo Mercantil Oral Oralidad Mercantil 1 Acdo. Núm. Exp. 452/2024.
Rojas Gómez María Guadalupe vs. Rojas Gómez Mónica. Oral Civil 2 Acdos. en Amparo. Núm. Exp. 444/2024 Amparo Indirecto 1032/2024.
Secreto. Ejecutivo Mercantil Oral Mercantil 1 Acdo. Núm. Exp. 436/2025.
Secreto. Ejecutivo Mercantil 1 Acdo. Núm. Exp. 482/2024.
Secreto. Ejecutivo Mercantil Oral Oralidad Mercantil 1 Acdo. Núm. Exp. 590/2024.
Secreto. Ejecutivo Mercantil Desechamiento. 1 Acdo. Núm. Exp. 690/2025.
Secreto. Ejecutivo Mercantil 1 Acdo. Núm. Exp. 692/2025.
Secreto. Ejecutivo Mercantil 1 Acdo. Núm. Exp. 860/2024.
Sistema Único de Autofinanciamiento, S.A. de C.V. vs. Montiel Hernández Miguel Ángel. Ejecutivo Mercantil Oral Oralidad Mercantil 1 Acdo. en Amparo. Núm. Exp. 234/2025 Amparo Directo Quejoso: Sistema Único de Autofinanciamiento S.A. de C.V.
Socafi S.A. de C.V. vs. Izinami y Ramírez Reyes Francisco y Ramírez Pérez Irene y También Acostumbra a Usar el Nombre de Irene Ramírez Pérez de Ramírez. Ejecutivo Mercantil 1 Acdo. Núm. Exp. 912/2024.
Valdez Padilla Josefina del Carmen vs. Castañón González José Alejandro. Ejecutivo Mercantil Oral Mercantil 1 Acdo. Núm. Exp. 266/2025.
Vega Rojas Roberto Enrique vs. Servicios Integrales de Salud Nova S.A. de C.V. Oral Mercantil 1 Acdo. Núm. Exp. 606/2023.
Volkswagen Leasing S.A. de C.V. vs. Torres Sandoval Araceli y Autos de Tulancingo S.A. Oral Mercantil 2 Acdos. Núm. Exp. 96/2025.
De la Barrera Erosa Sergio Arturo vs. Scotiabank Inverlat Sa Institución de Banca Múltiple Grupo Financiero Scotiabank Inverlat. Oral Mercantil 1 Acdo. en Amparo. Núm. Exp. 780/2024 Amparo Directo Quejoso Scotiabank Inverlat S.A. Inst. de Banca. Múltiple Gpo. Fin. Scotiabank Inver.
Y Cesin Zahoul Pablo Jesús vs. Barquet Auais Amira del Socorro. Ejecutivo Mercantil 1 Acdo. en Cuaderno_Amparo_Dem. Núm. Exp. 600/2024 Amparo Directo Quejosa: Amira del Socorro Barquet Auais.
Y Cesin Zahoul Pablo Jesús vs. Barquet Auais Amira del Socorro. Ejecutivo Mercantil 1 Acdo. en Expedientillo. Núm. Exp. 600/2024 Expedientillo.

AUDIENCIAS

Jiménez Márquez Dina Paola vs. Administración y Proyectos Mdt Sapi de C.V. Oral Civil. 1 Audiencia. Núm. Exp. 80/2024.
Medisupply S.A. de C.V. vs. Perfect Skin Dermatological Treatment S.A. S. Oral Mercantil. 1 Audiencia. Núm. Exp. 214/2023.

LA SECRETARIA DE ACUERDOS
LIC. CLAUDIA CORTÉS ROSAS

SECRETARÍA "C"
SIN PUBLICACIÓN

TRIGÉSIMO QUINTO DE LO CIVIL DE PROCESO ORAL

SECRETARÍA "A"
ACUERDOS DEL 14 DE JULIO DEL 2025

4ward It S.A. de C.V. vs. Rodrigo Márquez Castillo. Ejecutivo Mercantil Oral Mercantil Ced Notificada. 1 Acdo. Núm. Exp. 485/2020.
Banca Afirme Sa Institución de Banca Múltiple Afirme Grupo Financiero vs. Grupo Ram Val S.A. de C.V. y Ramos Valencia José Vicente. Oral Mercantil Se Ordena Exhorto. 1 Acdo. Núm. Exp. 625/2024.
Banco Autofin México S.A. Institución de Banca Múltiple vs. Castellanos Pérez Sara. Oral Mercantil No Ha Lugar. 1 Acdo. Núm. Exp. 367/2025.
Banco Regional Sa Ibm Banregio Grupo Financiero vs. Zúñiga Ortiz Brian Alexander. Ejecutivo Mercantil Expedientillo. 1 Acdo. Núm. Exp. 401/2024.
Banco Santander México Sa Institución de Banca Múltiple Grupo Financiero Santander México vs. Sánchez Martínez Samuel Sajid. Ejecutivo Mercantil Autorizados. 1 Acdo. Núm. Exp. 209/2025.
Banco Santander México vs. Soto Hernández Fermín y Soto Hernández María Andrea. Ejecutivo Mercantil Oral Mercantil por Hechas Sus Manifestaciones. 4 Acdos. Núm. Exp. 633/2023.
Banco Santander México, S.A. Institución de Banca Múltiple Grupo Financiero Santander México vs. Grupo para Comercio de Ariculos Promosionales y Otros, S.A. de C.V. y García Escarpita Alcázar Eduardo. Providencias Precautorias Mercantil Expedientillo. 1 Acdo. Núm. Exp. 23/2022.
Banco Santander México, S.A. Institución de Banca Múltiplegrupo Financiero Santander México vs. Hotel Olinala Diamante, S.A. de C.V. y Luz María Cruz Martín del Campo. Providencias Precautorias Mercantil Expedientillo. 1 Acdo. Núm. Exp. 327/2021.
BBVA México Sa Insitución de Banca Múltiple Grupo Financiero BBVA México vs. Isidro Santiago Simón. Oral Mercantil Estarse. 1 Acdo. Núm. Exp. 83/2025.
BBVA México Sa Institución de Banca Múltiple Grupo Financiero BBVA México vs. Ramírez Flores Alejandro. Oral Mercantil Cedula. 1 Acdo. Núm. Exp. 489/2025.
BBVA México, S.A. Institución de Banca Múltiple, Grupo Financiero BBVA México vs. Yeso Pintura y Acabos, S.A. de C.V. y Pérez Salazar Rodríguez Miramón Felipe Ignacio. Providencias Precautorias Mercantil Se Admite Apel. en Ambos Efectos. 1 Acdo. Núm. Exp. 105/2022.
BBVA México, Sociedad Anónima, Institución de Banca Múltiple, Grupo Financiero BBVA México vs. Donis Castro Alejandro. Oral Mercantil Cedula Sin Notificar. 1 Acdo. Núm. Exp. 545/2025.
Ckd Activos S.A. P. I. de C.V. vs. Mercado García Ana Alejandra. Especial Mercantil Mercantil Expedientillo. 1 Acdo. en Expedientillo. Núm. Exp. 205/2025.
Cortés Badillo Omar Adán vs. Olvera Sánchez Rocío Zenaida. Oral Civil Autorizaciones. 1 Acdo. Núm. Exp. 213/2024.
Cortés Badillo Omar Adán vs. Olvera Sánchez Rocío Zenaida. Oral Civil Se Admite Inc. de Liquidación de Sentencia. 1 Acdo. en Otros. Núm. Exp. 213/2024 Inc. de Liquidación de Honorarios 08/Jul/25.
Daimler Financial Services México Sociedad de Responsabilidad Limitada de Capital Variable vs. Olivas Rostro Lizeete Berenice. Ejecutivo Mercantil Oral Mercantil Oficio Siara. 1 Acdo. en Incidente. Núm. Exp. 53/2025 Providencia Precautoria.
Dicupa S.A. de C.V. vs. Equipo y Distribución de Maquinaria Mika S.A. de C.V. Oral Mercantil No Ha Lugar. 1 Acdo. Núm. Exp. 303/2025.
Durr de México S.A. de C.V. vs. Suministros y Mantenimiento Selet S.A. de C.V. Oral Mercantil Cedula Sin Notificar. 1 Acdo. Núm. Exp. 659/2024.
Echevarría Hayem Susana Emilia vs. Banco Nacional de México, S.A. Integrante del Grupo Financiero Banamex. Oral Mercantil Se Tiene por Cumplida Ejecutoria. 1 Acdo. en Cuaderno_Amparo_Act. Núm. Exp. 91/2023 Amparo Indirecto Susana Emilia.
Fabricaciones Industriales Tumex S.A. de C.V. vs. Sagar Construcciones S.A. de C.V. Oral Mercantil Se Ordena Exhorto. 1 Acdo. Núm. Exp. 341/2024.
García Enciso Jennifer Paola vs. Pérez Romero Juan. Ejecutivo Mercantil Contesta Demanda y Se Da Vista. 2 Acdos. Núm. Exp. 397/2025.
González González Adán vs. BBVA México Sa Institución de Banca Múltiple Grupo Financiero BBVA México. Oral Mercantil Se Admite Amparo Directo. 1 Acdo. en Amparo. Núm. Exp. 969/2024 Amparo Directo Promov. por BBVA México, S.A. Institución de Banca Múltiple, 11 Julio 2025.
González González Adán vs. BBVA México Sa Institución de Banca Múltiple Grupo Financiero BBVA México. Oral Mercantil Susp. de Amparo. 1 Acdo. en Amparo. Núm. Exp. 969/2024 Cuad. de Suspensión.
Grupo Collado, S.A. de C.V. vs. Perfiles y Aceros de México, S.A. de C.V. y José Arturo Prado Murillo. Ejecutivo Mercantil Oral Mercantil Exhibe Publicación de Edictos. 1 Acdo. Núm. Exp. 361/2021.
Liverpool Pc S.A. de C.V. vs. Arroyo González Alberto. Oral Mercantil Vista Oficio. 1 Acdo. Núm. Exp. 155/2025.
Lorenzo Hernández Antonio vs. Brito García Eliezer Claudia y Brito García Francisco Leonel. Ejecutivo Mercantil Autorizados 6p. 1 Acdo. Núm. Exp. 499/2025.
Marín Cortés Balbino Regulo vs. Wolkswagen Leasing S.A. de C.V. Oral Mercantil Nueva Cuenta Le Surten por Boletín. 1 Acdo. Núm. Exp. 583/2024.
Operadora de Hozpitales Ángeles, S.A. de C.V. vs. Ortega Roma Sergio Alfonso. Ejecutivo Mercantil Expedientillo. 1 Acdo. en Expedientillo. Núm. Exp. 539/2023 Bis. 3.

SOLO CONSULTA
SOLO CONSULTA
SOLO CONSULTA

Rojas Rodríguez José Rodolfo vs. Seguros Banorte S.A. de C.V. Oral Mercantil el Dem. Acuse de Recibo de Exhorto. 1 Acdo. Núm. Exp. 565/2023.

Santos Padilla Leonardo y Trejo Cuevas Jonathan Manuel vs. Angar Azcapotzalco S.A. de C.V. Oral Mercantil Contesta Demanda y Se Da Vista Con Excepciones y Objeción. 1 Acdo. Núm. Exp. 225/2025.

Secreto. Ejecutivo Mercantil Admisión Demanda. 1 Acdo. Núm. Exp. 693/2025.

Secreto. Ejecutivo Mercantil Admisión Demanda. 1 Acdo. Núm. Exp. 695/2025.

Secreto. Ejecutivo Mercantil Prevención. 1 Acdo. Núm. Exp. 697/2025.

Secreto. Ejecutivo Mercantil Prevención (Demanda Virtual). 1 Acdo. Núm. Exp. 699/2025.

Silvera Tawil Hilel Eduardo vs. Irma Rafaela Allen Vázquez También Conocida como Irma Rafaela Allen Vázquez de Zenteno su Sucesión. Oral Civil Vista Oficio. 2 Acdos. Núm. Exp. 109/2025.

Tiendas Super Precio Sociedad Anónima Promotora de Inversión de Capital Variable vs. Eugenio Alcántara Liliana. Ejecutivo Mercantil Nueva Cuenta Se Reprograma Aud. de Proceso Escrito. 1 Acdo. Núm. Exp. 851/2024.

Ulma Cimbras y Andamios de México S.A. de C.V. vs. Uriarte Calculistas Estructurales S.A. de C.V. y Uriarte Parra José Domingo. Providencias Precautorias Mercantil Oficio Federales-Se Tien por Ucmplida Ejecutoria. 1 Acdo. en Cuaderno_Amparo_Dem. Núm. Exp. 211/2023 Amparo 534/2024-IV Uriarte Calculista.

Ulma Cimbras y Andamios de México S.A. de C.V. vs. Uriarte Calculistas Estructurales S.A. de C.V. y Uriarte Parra José Domingo. Ejecutivo Mercantil Oral Mercantil Autorizaciones. 1 Acdo. Núm. Exp. 211/2023 Segundo Tomo.

Unifin Financiera Sociedad Anónima Bursatil de Capital Variable y antes Unifin Financiera Sociedad Anónima Bursatil de Capital Variable Sociedad Financiera de Objeto Múltiple Entidad No Regulada y antes Unifin Financiera Sociedad Anónima Promotora de Inversión de Capital Variable Sociedad Financiera de Objeto Múltiple Entidad No Regulada vs. Grupo Constructor Dicosa S.A. de C.V. y Juárezparra Guerrero Vicente Franz y Rodríguez León Ives Antonio. Oral Mercantil Vista Oficio. 3 Acdos. Núm. Exp. 353/2023.

Unifin Financiera, S.A. B. de C.V. vs. Transportes Unidos Castañeda, S.A. P. I. de C.V. y Castañeda Bañuelos José de Jesús y Castañeda Guerra Sergio. Oral Mercantil Ced Notificada. 1 Acdo. en Amparo. Núm. Exp. 849/2021 Cuad. de Susp. del Amparo Promov. por Transportes Unidos Castañeda por Orden del Colegiado.

Urdapilleta Ramírez María de Lourdes vs. Jaramillo Becerra Fernando Arturo. Oral Civil Sin Lugar a Girar Oficio Al Administrador. 1 Acdo. Núm. Exp. 567/2023.

Villegas Monjaraz Santiago vs. Grupo Financiero Banorte. Oral Mercantil Ced Notificada. 1 Acdo. en Cuaderno_Amparo_Dem. Núm. Exp. 801/2024 Amparo Directo Banco Mercantil 8/Jul/25.

De León Jiménez Miguel y Mercedes Ramírez Karla. Ejecutivo Mercantil Expedientillo. 1 Acdo. en Expedientillo. Núm. Exp. 625/2025.

NO PUBLICADO

Castellanos Aguilar Fidel vs. De la Rosa Torres Elisa. Oral Civil Autr. Sicor. 1 Acdo. Núm. Exp. 549/2025.

AUDIENCIA

Banca Afirme, S.A., Institución de Banca Múltiple, Afirme Grupo Financiero vs. Gerónimo Cárdenas Gabriel. Se Señala Fecha de Aud. Prelim. Ejecutivo Mercantil Oral Mercantil. 1 Audiencia. Núm. Exp. 321/2025.

EL SECRETARIO DE ACUERDOS
LIC. GUSTAVO GUZMÁN SÁNCHEZ

SECRETARÍA "B"
ACUERDOS DEL 14 DE JULIO DEL 2025

Inmobiliaria Alco la Raza S.A. de C.V. vs. Gralsa S.A. de C.V. Oral Mercantil Contesta Reconvención. 1 Acdo. Núm. Exp. 62/2025.

Aaliaga Gardollo Alejandr vs. González González Alejandra. Juris. Voluntaria Civil Expdllo. Oficio Archivo. 1 Acdo. en Expedientillo. Núm. Exp. 292/2023.

Alonso Aparicio María Mercedes vs. Salazar Camacho Itzel Damayanti. Ejecutivo Mercantil Oral Mercantil No Ha Lugar. 1 Acdo. Núm. Exp. 312/2025.

Arroyo Gerala Alejandro vs. Filmlinks S de R.L. de C.V. Oral Civil Vista Imcine. 1 Acdo. Núm. Exp. 64/2025.

Azul Concretos y Premezaclados, S.A. de C.V. vs. Muñoz González Juan Antonio. Ejecutivo Mercantil Expedientillo. 1 Acdo. en Expedientillo. Núm. Exp. 1360/2019 Expedienitllo.

Banca Afirme, Sociedad Anónima, Institución de Banca Múltiple, Afirme Grupo Financiero vs. Flores Sánchez Genaro. Oral Mercantil Oficio Imss Sin Resultado. 1 Acdo. Núm. Exp. 606/2023.

Banco Autofin México S.A. Institución de Banca Múltiple vs. Villeda Escamilla Gerardo y Reyes García Aurelio Alfredo. Oral Mercantil Se Preveiene para que Proporcione Datos. 1 Acdo. Núm. Exp. 212/2025.

Banco Mercantil del Norte Sa Institución de Banca Múltiple Grupo Financiero Banorte vs. Vinkocapital S.A. de C.V. y Hubert Mery Guillaume Charles Sansonn. Providencias Precautorias Mercantil Turnar Actuaria. 1 Acdo. Núm. Exp. 360/2025.

Banco Santander México, S.A. Institución de Banca Múltiple Grupo Financiero Santander vs. Mexher Mexicana de Herramientas, S.A. de C.V. y Otro. Ejecutivo Mercantil Oral Mercantil Solicita Dom. de Tercero Interesado. 3 Acdos. en Amparo. Núm. Exp. 804/2021 Amparo Indirecto Pablo Ricardo 28/Myo/25.

Banco Santander México, S.A. Institución de Banca Múltiple, Grupo Financiero Santander vs. Comercializadora de Productos y Servicios el Sol S.A. de C.V. Ejecutivo Mercantil Oral Mercantil Semovi. 1 Acdo. Núm. Exp. 4/2023.

Banco Santander México S.A. I. B. M vs. Grupo Editorial Raf, S.A. de C.V. y Otro. Providencias Precautorias Mercantil Expedientillo. 1 Acdo. en Expedientillo. Núm. Exp. 652/2022 Expedientillo.

Banco del Bajío, S.A., Institución de Banca Múltiple vs. Bestboard Impulsora, S.A. de C.V. y Zichlin Kasovich Enrique y Majzner Zichlin Alan y Zichlin Kasovich Judith. Providencias Precautorias Mercantil Minuta. 1 Acdo. Núm. Exp. 662/2024.

BBVA México Sa Institución de Banca Múltiple Grupo Financiero BBVA México vs. Ramírez Flores Alejandro. Oral Mercantil Estese. 1 Acdo. en Incidente. Núm. Exp. 362/2025 Providencia Precautoria.

BBVA México Sa Institución de Banca Múltiple Grupo Financiero BBVA México vs. Ramírez Flores Alejandro. Oral Mercantil Vista. 1 Acdo. en Incidente. Núm. Exp. 364/2025 Providencia Precautoria.

Bluestarlam México S.A. de C.V. vs. Digilogics S.A. de C.V. Oral Mercantil Desiste Acción. 1 Acdo. Núm. Exp. 568/2025.

Caja de Previsión de la Policía Preventiva de la Ciudad de México vs. Del Valle Flores Emma. Oral Mercantil Expedientillo. 1 Acdo. Núm. Exp. 314/2024.

Campos Villalobos Irma vs. Tejeda Ramos Antonio. Oral Civil Razón Actuaria. 1 Acdo. Núm. Exp. 244/2025.

Carsir S de R.L. de C.V. vs. López Ramírez Fanny Lorena. Juris. Voluntaria Civil Oficio Sre. 1 Acdo. Núm. Exp. 364/2023.

Centro Escolar Eca, S. C vs. Affinitas Medios de Pago Sapi de C.V. y Grupo Peifer Sapi de C.V. Oral Mercantil No Ha Lugar. 2 Acdos. Núm. Exp. 612/2023.

Cimbra Mex S.A. de C.V. vs. Grupo Constructor Urbano e Infraestructura S.A. de C.V. y Pérez Barroso Christian. Ejecutivo Mercantil Oral Mercantil Girar Exhortos. 1 Acdo. Núm. Exp. 428/2024.

Colocaciones Futuro S.A. de C.V. vs. Xefi Segurity S.A. de C.V. Oral Mercantil Devolución Poder. 1 Acdo. Núm. Exp. 588/2025.

Corporativo Laudex Sapi de C.V. Sofom Enr vs. Nieto Macías Héctor Francisco y Nieto Martínez Héctor. Oral Mercantil Acuerdo. 1 Acdo. Núm. Exp. 238/2024.

Desarrolladora University Tower S.A. de C.V. y Desarrolladora del Parque S.A. de C.V. vs. Pasini Bertran Teresa. Oral Mercantil Razon Actuaria. 1 Acdo. Núm. Exp. 148/2025.

Distribuidora Galiaz Sociedad Anónima de Capital Variable vs. Martínez Mejía Nohemi Liliana. Oral Mercantil Expidasele Copias. 1 Acdo. Núm. Exp. 492/2023.

Du Papier Distribuidora Papelera, S.A. de C.V. vs. Farmacos Nacionales, S.A. de C.V. También Conocida Comercialmente como Fanasa. Medios Preparatorios Mercantil Razon Actuaria. 1 Acdo. Núm. Exp. 534/2025.

Emprendimientos Maussan y González Sapi de C.V. vs. Billboard México Sociedad Anónima de Capital Variable y Alderete Gaytán César Alejandro. Ejecutivo Mercantil Oral Mercantil Desiste. 1 Acdo. Núm. Exp. 234/2023.

Estrada Moncada Gerardo vs. Reyes Bear Iliana y Márquez García José Luis. Ejecutivo Mercantil Oral Mercantil Informe Justificado Actuaria. 4 Acdos. en Cuaderno_Amparo_Act. Núm. Exp. 118/2024 Amparo Indirecto 11/Jul/25.

SOLO CONSULTA
SOLO CONSULTA
SOLO CONSULTA

Fideicomiso Bienestar Educativo de la Ciudad de México vs. BBVA México Sa Institución de Banca Múltiple Grupo Financiero BBVA México. Oral Mercantil el M. P Solicita Copias Certificadas de todo Lo Actuado. 1 Acdo. Núm. Exp. 270/2023 Tomo III.

Figueroa Rodríguez Carlos vs. Banco Mercantil del Norte Sa Institución de Banca Múltiple Grupo Financiero Banorte. Oral Mercantil Concluido Sentencia. 1 Acdo. 1 Acdo. en Cuaderno_Amparo_Act. Núm. Exp. 668/2023.

Geldzweig Cimet Yuri vs. Litografica Delta S.A. de C.V. Providencias Precautorias Mercantil Turnar Actuaria. 1 Acdo. Núm. Exp. 308/2024.

Hernández Márquez Alicia y Pineda Ruíz Modesto Emmanuel vs. López Hernández María Cristina Aurora. Ejecutivo Mercantil Turnar Actuaria. 1 Acdo. Núm. Exp. 304/2025.

Logística Armada y Multiservicios Sociedad Anónima de Capital Variable vs. Comercializadora Milenio. Oral Mercantil Exhibe Doctos. 1 Acdo. Núm. Exp. 18/2025.

López Figueroa María Elena vs. Mena Palacios Braulio Francisco. Ejecutivo Mercantil Minuta. 2 Acdos. Núm. Exp. 840/2024.

Match Personnel S.A. de C.V. Oral Mercantil Notif. Incidente. 1 Acdo. en Otros. Núm. Exp. 400/2024 Inc. de Cuantif. de Gastos y Costas.

Márquez Hernández Edgar Simón vs. Tarjetas Banamex, S.A. de C.V. Sofom E. R. Oral Mercantil Ratifique Firma. 1 Acdo. Núm. Exp. 24/2020.

Nr Finance México S.A. de C.V., Sociedad Financiera de Objeto Múltiple Entidad Regulada vs. Rodríguez García Manuel Misael. Oral Mercantil Expedientillo. 1 Acdo. Núm. Exp. 20/2024.

Nr Finance México S.A. de C.V. vs. Carcaño Montiel José Luis. Ejecutivo Mercantil Minutas. 1 Acdo. Núm. Exp. 460/2025.

Nr Finance México S.A. de C.V. vs. Santos Bibiano Pedro Ignacio. Ejecutivo Mercantil Acuerdo. 1 Acdo. Núm. Exp. 888/2024.

Ordóñez Sánchez Alfredo vs. Elizabeht Alamilla Mata y Transportes Alamilla S.A. de C.V. Oral Mercantil Girar Exhorto. 1 Acdo. Núm. Exp. 360/2021.

Padilla Guzmán José Hugo vs. Zúñiga Bolaños John Wilson. Oral Civil Autr. y Revocación. 1 Acdo. Núm. Exp. 334/2025.

Pilgram Santos María del Pilar vs. Credix Gs S.A. de C.V. Sofom Enr. Oral Mercantil Aclara Nombre Codemandada y Turnar Actuaria. 1 Acdo. Núm. Exp. 204/2025.

Rosales Cruz Jorge vs. Grupo Nacional Provincial Sab. Oral Mercantil Autorizaciones. 1 Acdo. Núm. Exp. 130/2024.

Sánchez Téllez Miguel vs. Tecnología Ambiental y Planeación Ecológica S.A. de C.V. y Garduño Landazuri Luis Enrique. Oral Civil Turno Oficios. 1 Acdo. Núm. Exp. 312/2024.

Santillán Figueroa Yeni Verenice vs. Reyes Estrada Ranulfo y Caracosa Cervantes Tayde. Oral Civil Dev. de Exh. Sin Diligenciar. 1 Acdo. Núm. Exp. 356/2025.

Secreto. Ejecutivo Mercantil Oral Mercantil Oficio Imss. 1 Acdo. Núm. Exp. 256/2024.

Secreto. Oral Mercantil No Ha Lugar. 1 Acdo. en Incidente. Núm. Exp. 364/2025 Providencia Precautoria.

Secreto. Ejecutivo Mercantil Oral Mercantil Oficios Domicilios. 1 Acdo. Núm. Exp. 374/2024.

Secreto. Ejecutivo Mercantil Admisión de Providencias Precautorias. 1 Acdo. en Incidente. Núm. Exp. 388/2025 Inc. de Providencias Precautorias.

Secreto. Oral Mercantil Prevención Incidente. 1 Acdo. en Incidente. Núm. Exp. 54/2025 Inc. de Providencias Precautorias.

Secreto. Oral Mercantil Cfe. 3 Acdos. Núm. Exp. 572/2025.

Secreto. Providencias Precautorias Mercantil Proporciona Rfc. 1 Acdo. en Incidente. Núm. Exp. 572/2025 Providencia Precautoria.

Secreto. Ejecutivo Mercantil Prevención. 1 Acdo. Núm. Exp. 694/2025.

Secreto. Ejecutivo Mercantil Se Desecha Demanda. 1 Acdo. Núm. Exp. 696/2025.

Secreto. Ejecutivo Mercantil Nose Acuerda de Conformidad Petición. 1 Acdo. en Incidente. Núm. Exp. 772/2024 Providencia Precautoria.

Silva Sedano Ana Érika vs. Tarjetas Banamex S.A. de C.V. Sofom Er Integrante de Grupo Financiero Banamex y Banco Nacional de México Sa Integrante del Grupo Financiero Banamex. Oral Mercantil Estese. 1 Acdo. Núm. Exp. 108/2023.

Sociedad Cooperativa de Consumo Pemex Scl vs. García Quevedo Juan José. Ejecutivo Mercantil Oficio Cnbv Vista. 1 Acdo. Núm. Exp. 458/2024.

Sofimex, Institución de Garantías, S.A. vs. Mueve Tierra de Celaya, S.A. de C.V. y Balderas Carrillo Beatriz y Balderas Carrillo Lorena y Balderas Carrillo Toribio y Balderas Carrillo Gilberto y Servicios, Autotransportes, Maquinaria y Construcción, S.A. de C.V. y Alquileres de Maquinaria de Celaya, S.A. de C.V. Oral Mercantil Prevención (Demanda Virtual). 1 Acdo. Núm. Exp. 698/2025.

Soni Automotriz S.A. de C.V. vs. Canales Arroyo Edgar Majin. Ejecutivo Mercantil Girar Exhorto. 1 Acdo. Núm. Exp. 298/2025.

Totalenergies Marketing México S.A. de C.V. vs. Hidrocarburos Santa Catarina S.A. de C.V. Oral Mercantil Honorarios. 1 Acdo. Núm. Exp. 714/2024.

Toyota Financial Services México S.A. de C.V. vs. Ministerio de Experiencias Sapi de C.V. y Revilla Rehwoldt Luis Pedro. Ejecutivo Mercantil Concluido Siara. 1 Acdo. Núm. Exp. 34/2025.

Vargas Terrez Blanca Estela vs. Strategic Capital Agency Sapi de C.V. y Pérez Zamorano Luis Alberto. Oral Mercantil Razon Actuaria. 1 Acdo. Núm. Exp. 792/2024.

AUDIENCIAS

Becerril Hurtado Fernando y Alonso Gómez Ma. Marcela y Flores Oliveros (Por su Propio Derecho y en Representación de la Menor Emily Ivanna Becerril Flores) Ingrid vs. Gnp Seguros Sab. Reprogramación Aud. Oral Mercantil. 1 Audiencia. Núm. Exp. 982/2024.

Combe Ayala Arturo Raymundo vs. Cotal S.A. Reprogramación Aud. Oral Civil. 1 Audiencia. Núm. Exp. 576/2024.

SENTENCIA DEFINITIVA DEL 14 DE JULIO DEL 2025

Balderas Saynes Yahra Yolanda vs. Metlife México S.A. de C.V. Oral Mercantil Cump. Ejecutoria 1 Núm. Exp. 66/2023

LA SECRETARIA DE ACUERDOS
LIC. LETICIA ARIADNA ROMERO DÁVILA

SECRETARÍA "C"
SIN PUBLICACIÓN

TRIGÉSIMO SEXTO DE LO CIVIL DE PROCESO ORAL

SECRETARÍA "A"
ACUERDOS DEL 14 DE JULIO DEL 2025

Alonso Monroy Yolanda y Ceja Ochoa José su Sucesión vs. Becerril Torres Sandra y González Cortés Víctor Manuel. Oral Civil 1 Acdo. Núm. Exp. 291/2025.

Álvarez Machado Virginia vs. Metlife México S.A. Oral Mercantil No Ampara Ni Protege. 1 Acdo. en Amparo. Núm. Exp. 713/2024 Amparo Directo Promov. por Metlife México, S.A. de C.V. 6-02-2025.

Antenabay S.A. de C.V. vs. Islim Telco Sapi de C.V. Oral Mercantil 1 Acdo. Núm. Exp. 75/2024.

Banco Actinver Sa Ibm Grupo Financiero Actinver Actuando Unicamente en su Carácter de Fiduciario del Fideicomiso F3632 vs. Davison Corkidi Devora y Cuarzo Azul S.A. de C.V. Oral Mercantil Admite Amparo Directo. 1 Acdo. en Amparo. Núm. Exp. 59/2025 Amparo Directo Promov. por Cuarzo Azul, S.A. de C.V. y Otra. 8-07-2025.

Banco Nacional de México, S.A. Integrante del Grupo Financiero Banamex vs. Distribuidora Prometext, S.A. de C.V. y Toledo Maya David. Providencias Precautorias Mercantil Se Declara Firme. 1 Acdo. en Amparo. Núm. Exp. 115/2024 Amparo Indirecto Promov. por David Toledo Maya. 29-05-2024.

Banco Regional Sa Ibm Grupo Financiero Banregio vs. Alsam Acabados S de R.L. de C.V. y Yrys Caire José Alejandro. Providencias Precautorias Mercantil Expedientillo. 1 Acdo. en Expedientillo. Núm. Exp. 147/2024.

Banco Santander México Sa Institución de Banca Múltiple Grupo Financiero Santander México vs. Alternativas en Medios Promocionales y Eventos Especializados S.A. de C.V. y Solano Vargas Eduardo. Providencias Precautorias Mercantil 1 Acdo. Núm. Exp. 639/2023.

Banco Santander México, S.A. Institución de Banca Múltiple, Grupo Financiero Santander México vs. Consultoría en Rh Sofcom S.A. de C.V. Bonifacio Alberto Martínez José. Providencias Precautorias Mercantil por Cumplida Sentencia. 1 Acdo. en Amparo. Núm. Exp. 69/2021 1175/2024.

Banco Santander México, S.A. Institución de Banca Múltiple, Grupo Financiero Santander México vs. Flexpick México, S.A. de C.V. Providencias Precautorias Mercantil 1 Acdo. en Expedientillo_Expediente_No_Conocido. Núm. Exp. 609/2024.

Banco Ve por más S.A. Institución de Banca Múltiple Grupo Financiero Ve por más vs. Solorio Urrutia Joaquín y Solorio Gil Cristal y Grupama S.A. de C.V. Providencias Precautorias Mercantil 1 Acdo. en Expedientillo. Núm. Exp. 1017/2024.

SOLO CONSULTA
SOLO CONSULTA
SOLO CONSULTA

Banco Ve por más Sa Institución de Banca Múltiple Grupo Financiero Ve por más vs. Productora Bananera del Sureste Spr de R.L. y Comercializadora Anamor S.A. de C.V. y Moreno Martínez Francisco Javier y Cruz Cobos María Teresa. Oral Mercantil Se Sobresee. 1 Acdo. en Amparo. Núm. Exp. 243/2022 Amparo Promov. por Fco. Javier Moreno Martínez 374/2024.

BBVA México Sociedad Anónima Institución de Banca Múltiple Grupo Financiero BBVA México vs. Rodríguez Reyes Jacobo Dionisio. Oral Mercantil 1 Acdo. Núm. Exp. 541/2025.

BBVA México, S.A., Institución de Banca Múltiple, Grupo Financiero BBVA México vs. Espinoza Herrera Lourdes. Otros Oralidad Mercantil 1 Acdo. Núm. Exp. 631/2024.

Bp Estaciones y Servicios Energeticos, S.A. de C.V. vs. López Flores David. Oral Mercantil Concluido. 1 Acdo. Núm. Exp. 15/2024.

Caja de Previsión de la Policía Preventiva de la Ciudad de México vs. Álvarez Robles Roberto. Oral Civil 1 Acdo. Núm. Exp. 373/2023.

Corporativo Laudex Sapi de C.V. Sofom Enr vs. Aguilar Monjaras Lorena Guadalupe. Oral Mercantil 2 Acdos. Núm. Exp. 739/2024.

Cravioto Hernández Oswaldo vs. Efficency And Control Of Water S de R.L. de C.V. Oral Civil 3 Acdos. Núm. Exp. 379/2025.

Daimler Financial Services México S de R.L. de C.V. vs. Andrea Chacón Mendoza Juan Manuel Zárate Huesca. Ejecutivo Mercantil Oral Mercantil 1 Acdo. Núm. Exp. 439/2020.

Diericx Trouyet Hadelin Carlos vs. Banco Nacional de México Sa Integrante del Grupo Financiero Banamex División Fiduciaria antes Banco Nacional de México Sa y Negofidupraga Autofin México Sa Institución de Banca Múltiple y Banco Autofin México Sa Institución de Banca Múltiple. Oral Mercantil 2 Acdos. Núm. Exp. 861/2024.

Distribuidora Galiaz S.A. de C.V. vs. Flores Olvera Daniela. Oral Mercantil Se Declaro Cumplida Sentencia. 1 Acdo. en Cuaderno_Amparo_Dem. Núm. Exp. 693/2023 Amparo Promov. por Daniela Alejandra Flores Olvera, 4 de Sept. 2024.

Edesamex S.A. de C.V. vs. José Luis Pérez Fajardo Ygabriela Angélica Audelo Peralta. Oral Mercantil 3 Acdos. Núm. Exp. 343/2021 Tomo II.

Fianzas y Cauciones Atlas Sa vs. Importaciones Zilli S.A. de C.V. y Bh Importaciones S.A. de C.V. Oral Mercantil Caducidad. 1 Acdo. Núm. Exp. 675/2023.

García Rodríguez Fernando vs. Dianglish. Oral Civil 1 Acdo. Núm. Exp. 47/2025.

Gorostiaga Paula Cecilia vs. Con B de Bikers Sapi de C.V. y Clemente Mateos Novani Maritza y Ferreira Quiroz Érika Jazmín. Ejecutivo Mercantil Oral Oralidad Mercantil 1 Acdo. Núm. Exp. 477/2024.

Guauxochitl Cruz Erendira vs. González Santos Luis Ángel y González Felipe. Oral Civil 1 Acdo. Núm. Exp. 53/2023 Tomo II.

Gutiérrez Sandoval Thalia Lizbeth vs. Avdeeva Semenovna de Vargas Igna y Vargas Trujillo Rivelino. Oral Civil 1 Acdo. Núm. Exp. 581/2024.

Huerta Béjar Eleuterio vs. Element Fitness S.A. de C.V. y Medina Bernal Juan Carlos y Medina Magallón Juan José y Bernal Lugo Patricia. Ejecutivo Mercantil Oral Mercantil 1 Acdo. Núm. Exp. 105/2022.

Ingeniería Civil Especializada Cantera S.A. de C.V. vs. Alquimia Digital Mx Sapi de C.V. Medios Preparatorios Mercantil 1 Acdo. Núm. Exp. 77/2025.

Islas Ponce María Magdalena vs. Seguros Azteca S.A. de C.V. Oral Mercantil No Ampara Ni Protege. 1 Acdo. en Cuaderno_Amparo_Act. Núm. Exp. 259/2024.

Just Enjoy México S.A. de C.V. vs. Maya Rocha Valeria. Ejecutivo Mercantil Oral Mercantil No Ampara Ni Protege. 2 Acdos. en Cuaderno_Amparo_Dem. Núm. Exp. 339/2024 378/2025.

López Mendoza Sonia Beatriz vs. Bp Estaciones y Servicios Energeticos S.A. de C.V. Oral Mercantil 1 Acdo. 1 Acdo. en Cuaderno_Amparo_Act. Núm. Exp. 751/2023.

López Mendoza Sonia Beatriz vs. Bp Estaciones y Servicios Energeticos S.A. de C.V. Oral Mercantil Amparo Directo Dc 675/2024. 1 Acdo. en Amparo. Núm. Exp. 751/2023 Amparo Directo Promov. por Bp Estaciones y Servicios Energeticos, S.A. de C.V.

Manufacturas Kaltex Sociedad Anónima de Capital Variable vs. Adn Jeans Group Llc y Olvera Caballero Justo. Ejecutivo Mercantil 1 Acdo. Núm. Exp. 515/2024.

Maquilas Ryn S.A. de C.V. vs. Lumar R&R S.A. de C.V. Ejecutivo Mercantil Oral Mercantil 1 Acdo. Núm. Exp. 185/2020.

Montiel España Nancy y Sánchez Moreno María Elena vs. Grupo Affinitas de Ayuda Mutua Sc. Oral Mercantil 2 Acdos. Núm. Exp. 43/2025.

Nacional Financiera Sociedad Nacional de Crédito Institución de Banca de Desarrollo como Fiduciaria del Fideicomiso Denominado Fondo para el Desarrollo Social de la Ciudad de México Fondeso y Fondo para el Desarrolo Social de la Ciudad de México vs. Ramírez Díaz Sandra y Hernández González María del Rosario. Oral Mercantil 1 Acdo. Núm. Exp. 609/2025.

Nacional Financiera Sociedad Nacional de Crédito Institución de Banca de Desarrollo como Fiduciaria del Fideicomiso Denominado Fondo para el Desarrollo Social de la Ciudad de México vs. Ávila Juárez María Lucía y Gutiérrez Ramírez Sandra. Oral Mercantil 1 Acdo. Núm. Exp. 675/2025.

Nava Díaz Guillermo Rodolfo vs. Axa Seguros S.A. de C.V. Otros Oralidad Mercantil 1 Acdo. Núm. Exp. 369/2024.

Nava Díaz Guillermo Rodolfo vs. Axa Seguros S.A. de C.V. Otros Oralidad Mercantil Cuad. de Amp. Dc 122/2025. 1 Acdo. en Amparo. Núm. Exp. 369/2024 Amparo Directo Promov. por Nava Díaz Guillermo Rodolfo.

Nr Finance México S.A. de C.V. vs. Pacheco García José David. Oral Mercantil Cedula a Disposición. 1 Acdo. Núm. Exp. 599/2025.

Orozco Alatorre Carlos Gabriel vs. Silver Garden S.A. de C.V. y Fleischmann Jiménez Eduardo Manuel. Otros Oralidad Mercantil Admite Amparo Directo. 1 Acdo. en Amparo. Núm. Exp. 365/2024 Amparo Directo Promov. por Eduardo Manuel Fleischmann Jiménez.

Osorio Palma Guadalupe vs. Osorio Palma Eva y Soto Cabrera Javier. Oral Civil 1 Acdo. Núm. Exp. 427/2025.

Pantoja García Jorge vs. Ortega Parra Agustín su Sucesión y Hidalgo y Flores María Alfonsina su Sucesión. Oral Civil 1 Acdo. Núm. Exp. 979/2024.

Perla Segovia Karla Idalia y Segovia Rodríguez Irma Araceli y Perla Segovia Irma Liliana vs. Unidades de Personal y Alumnos Sociedad Anónima Promotora de Inversión de Capital Variable. Oral Mercantil No Ampara Ni Protege. 1 Acdo. en Amparo. Núm. Exp. 747/2023 Amparo Directo.

Pinsa Congelados S.A. de C.V. vs. Dos Mares Unidos en Sus Productos Al Natural S.A. de C.V. Ejecutivo Mercantil Oral Mercantil Acta de Aud. de Juic. y Dictado de Sentencia. 1 Acdo. Núm. Exp. 133/2024.

Presta Dinero S.A. de C.V. vs. Sandoval Leyva Elsa Denisse. Ejecutivo Mercantil Razon Exh. 1 Acdo. Núm. Exp. 155/2025.

Ramos Pérez Alfa Elena Adriana Tirsa vs. Pérez Ambriz María Guadalupe. Oral Mercantil 1 Acdo. Núm. Exp. 225/2023.

Ramos Velasco Francisco Javier vs. Hernández Murguía Jaime Esteban. Ejecutivo Mercantil 1 Acdo. Núm. Exp. 71/2025.

Rodríguez Ramírez María Teresa vs. Metlife México Sab. Oral Mercantil 1 Acdo. Núm. Exp. 473/2025.

Rotoplas, S.A. de C.V. vs. Rock Talent México, S.A. S. de C.V. Ejecutivo Mercantil Oral Mercantil 1 Acdo. Núm. Exp. 221/2025.

Sánchez y Béjar Ignacio vs. Gda Inmobiliaria, S.A. de C.V. Oral Mercantil 2 Acdos. Núm. Exp. 509/2025.

Sandoval Bautista Margarita y Sarabia Sandoval Leonardo Daniel vs. Citibanamex Seguros S.A. de C.V. Oral Mercantil 1 Acdo. Núm. Exp. 75/2025.

Secreto. Ejecutivo Mercantil Puesta a Disposición. 1 Acdo. Núm. Exp. 161/2025.

Secreto. Oral Mercantil 1 Acdo. en Incidente. Núm. Exp. 199/2025 Providencia Precautoria.

Secreto. Ejecutivo Mercantil 5 Acdos. Núm. Exp. 219/2025.

Secreto. Ejecutivo Mercantil Oral Mercantil 2 Acdos. Núm. Exp. 221/2025.

Secreto. Oral Mercantil 1 Acdo. Núm. Exp. 237/2025.

Secreto. Providencias Precautorias Mercantil 1 Acdo. Núm. Exp. 25/2025.

Secreto. Ejecutivo Mercantil 1 Acdo. Núm. Exp. 273/2025.

Secreto. Ejecutivo Mercantil 1 Acdo. Núm. Exp. 327/2025.

Secreto. Ejecutivo Mercantil 1 Acdo. Núm. Exp. 333/2025.

Secreto. Ejecutivo Mercantil Se Revoca Providencia Precautoria. 1 Acdo. en Incidente. Núm. Exp. 333/2025 Providencia Precautoria.

Secreto. Ejecutivo Mercantil 1 Acdo. Núm. Exp. 337/2025.

Secreto. Oral Mercantil 1 Acdo. en Incidente. Núm. Exp. 423/2025 Providencia Precautoria.

Secreto. Providencias Precautorias Oral Mercantil 2 Acdos. Núm. Exp. 425/2025.

Secreto. Ejecutivo Mercantil Oral Mercantil 1 Acdo. Núm. Exp. 431/2025.

Secreto. Ejecutivo Mercantil Oral Mercantil 1 Acdo. Núm. Exp. 435/2025.

Secreto. Oral Mercantil 1 Acdo. en Incidente. Núm. Exp. 441/2025 Providencia Precautoria.

Secreto. Providencias Precautorias Oral Mercantil 1 Acdo. Núm. Exp. 443/2025.

Secreto. Ejecutivo Mercantil 1 Acdo. Núm. Exp. 497/2024.

SOLO CONSULTA
SOLO CONSULTA
SOLO CONSULTA

Secreto. Providencias Precautorias Mercantil 1 Acdo. Núm. Exp. 529/2025.
Secreto. Ejecutivo Mercantil 1 Acdo. Núm. Exp. 541/2024.
Secreto. Providencias Precautorias Mercantil 3 Acdos. Núm. Exp. 565/2025.
Secreto. Ejecutivo Mercantil 3 Acdos. Núm. Exp. 577/2024.
Secreto. Ejecutivo Mercantil 1 Acdo. Núm. Exp. 581/2025.
Secreto. Oral Mercantil 1 Acdo. Núm. Exp. 601/2025.
Secreto. Ejecutivo Mercantil 1 Acdo. Núm. Exp. 629/2025.
Secreto. Ejecutivo Mercantil Puesta a Disposición. 1 Acdo. Núm. Exp. 63/2025.
Secreto. Ejecutivo Mercantil Puesta a Disposición. 1 Acdo. Núm. Exp. 631/2025.
Secreto. Providencias Precautorias Mercantil 2 Acdos. Núm. Exp. 639/2023.
Secreto. Ejecutivo Mercantil 1 Acdo. Núm. Exp. 641/2025.
Secreto. Oral Mercantil 1 Acdo. Núm. Exp. 643/2025.
Secreto. Providencias Precautorias Mercantil 1 Acdo. Núm. Exp. 661/2025.
Secreto. Providencias Precautorias Mercantil 1 Acdo. Núm. Exp. 677/2025.
Secreto. Ejecutivo Mercantil Puesta a Disposición. 1 Acdo. Núm. Exp. 683/2025.
Secreto. Ejecutivo Mercantil Requerimiento Exhiba Documentos. 1 Acdo. Núm. Exp. 713/2025.
Secreto. Ejecutivo Mercantil 1 Acdo. en Incidente. Núm. Exp. 737/2024 Providencia Precautoria.
Secreto. Ejecutivo Mercantil 2 Acdos. Núm. Exp. 771/2024.
Secreto. Oral Mercantil 1 Acdo. Núm. Exp. 851/2024.
Secreto. Ejecutivo Mercantil 1 Acdo. Núm. Exp. 909/2024.
Secreto. Ejecutivo Mercantil 1 Acdo. Núm. Exp. 95/2025.
Secreto. Ejecutivo Mercantil 1 Acdo. en Incidente. Núm. Exp. 95/2025 Providencia Precautoria.
Secreto. Ejecutivo Mercantil Oral Mercantil 1 Acdo. Núm. Exp. 975/2024.
Secreto. Ejecutivo Mercantil Oral Mercantil 1 Acdo. Núm. Exp. 99/2024.
Sociedad Cooperativa de Consumo Pemex Scl vs. Caracosa Tzintzun María de Los Ángeles y Azua Reyes Antonio y Caracosa Tzintzun Graciela. Ejecutivo Mercantil 1 Acdo. Núm. Exp. 487/2024.
Start Banregio, Sociedad Anónima de Capital Variable, Sociedad Financiera de Objeto Múltiple, Entidad Regulada, Banregio Grupo Financiero vs. Villalba Barrera Luis Abdón y Vázquez Sánchez Ma. Elsa. Oral Mercantil Comparecencia Convn. en Ejecc. de Sentencia. 1 Acdo. Núm. Exp. 333/2022.
Suministros Robla S.A. de C.V. vs. Sictteco Telecom S.A. de C.V. Oral Mercantil 3 Acdos. Núm. Exp. 353/2025.
Tochijara Corona Benjamín vs. Radiomovil Dipsa S.A. de C.V. Oral Mercantil 1 Acdo. Núm. Exp. 287/2024.
Tochijara Corona Benjamín vs. Radiomovil Dipsa S.A. de C.V. Oral Mercantil Amparo Directo Dc 176-2025. 1 Acdo. en Cuaderno_ Amparo_Act. Núm. Exp. 287/2024 Amparo Directo Promov. por Benjamín Tochijara Corona. 176/2025-13.
Traslados Adassa Sociedad Anónima de Capital Variable vs. Ll Mex, Sociedad Anónima de Capiral Variable. Oral Mercantil No Ampara Ni Protege. 1 Acdo. en Cuaderno_Amparo_Dem. Núm. Exp. 233/2024.
Volkswagen Leasing S.A. de C.V. vs. Torres Sandoval Araceli y Autos de Tulancingo S.A. Oral Mercantil 1 Acdo. Núm. Exp. 561/2025.
Zavala Ortiz Jaime vs. Rra Asesores de Negocios e Inversión, S.A. P. I. de C.V. Ejecutivo Mercantil Oral Mercantil Se Ordena Rendir Informe. 1 Acdo. en Expedientillo_Expediente_No_Conocido. Núm. Exp. 57/2021.
Del Valle Cardeña Fernando Alberto vs. Martínez Martínez Verónica. Oral Civil 1 Acdo. Núm. Exp. 249/2025.

AUDIENCIAS

D Q Microbiologia Laboratorios S.A. de C.V. vs. Laboratorios San Ángel S.A. de C.V. Acta Prelim. Ejecutivo Mercantil Oral Mercantil. 1 Audiencia. Núm. Exp. 399/2025.
Hernández Espinosa José Luis y Designado como Persona de Apoyo de José Artemio Espinosa Sánchez vs. BBVA México Sa Institución de Banca Múltiple Grupo Financiero BBVA México antes BBVA Bancomer Sa Institución de Banca Múltiple Grupo Financiero BBVA Bancomer Ahora BBVA México Sa Institución de Banca Múltiple Grupo Financiero BBVA México y BBVA Seguros S.A. de C.V. Grupo Financiero BBVA México. Se Señala Fecha de Aud. de Juic. Oral Mercantil. 1 Audiencia. Núm. Exp. 1043/2024.
Nexoil Sociedad Anónima de Capital Variable vs. HSBC México Sa Institución de Banca Múltiple Grupo Financiero HSBC. Se Señala Fecha de Aud. de Juic. Oral Mercantil. 1 Audiencia. Núm. Exp. 223/2025.

SENTENCIAS DEFINITIVAS DEL 14 DE JULIO DEL 2025

López Mendoza Sonia Beatriz vs. Bp Estaciones y Servicios Energeticos S.A. de C.V. Oral Mercantil Sent. Def. Cump. 1 Núm. Exp. 751/2023
Pinsa Congelados S.A. de C.V. vs. Dos Mares Unidos en Sus Productos Al Natural S.A. de C.V. Ejecutivo Mercantil Oral Mercantil Sent. Def. 1 Núm. Exp. 133/2024

LA SECRETARIA DE ACUERDOS
LIC. GABRIELA PADILLA RAMÍREZ

SECRETARÍA "B"
ACUERDOS DEL 14 DE JULIO DEL 2025

Banco Santander y Segundo Martínez Ricardo vs. Tag Eco Solutions S.A. de C.V. y García Islas Hugo Eduardo. Ejecutivo Mercantil Oral Mercantil Estése. 1 Acdo. Núm. Exp. 530/2023.
BBVA México Sociedad Anónima Institución de Banca Múltiple Grupo Financiero BBVA México vs. Mendoza Nieto Jorge Arturo. Oral Mercantil Admisorio. 1 Acdo. Núm. Exp. 610/2025.
BBVA México Sociedad Anónima Institución de Banca Múltiple Grupo Financiero BBVA México vs. Mendoza Nieto Jorge Arturo. Oral Mercantil Admisorio. 1 Acdo. Núm. Exp. 612/2025.
BBVA Seguros México S.A. de C.V. Grupo Financiero BBVA México vs. Alemán Mariana. Oral Mercantil Vista. 3 Acdos. Núm. Exp. 444/2025.
Cartro Sapi de C.V. vs. Cyadh S.A. de C.V. y Pichardo Delgado Jazmín Verónica. Ejecutivo Mercantil Oral Mercantil Turno. 1 Acdo. Núm. Exp. 876/2024.
Cía. Sherwin Williams S.A. de C.V. vs. Promotora de Infraestructura Imm S.A. de C.V. Oral Mercantil Autoriz. 2 Acdos. Núm. Exp. 310/2025.
Clean Chemical Products Sociedad Anónima de Capital Variable. Oral Mercantil Autoriz. 1 Acdo. Núm. Exp. 462/2025.
Entecresins México S de R.L. de C.V. vs. Cormaplast S.A. de C.V. Ejecutivo Mercantil Oral Mercantil 1 Acdo. Núm. Exp. 52/2025.
García Valdés Emilio vs. Banco Santander México Sa Institución de Banca Múltiple Grupo Financiero Santander México. Otros Oralidad Mercantil 1 Acdo. Núm. Exp. 608/2022.
Gesadi S.A. de C.V. vs. Imagen Comunicación en Radio S.A. de C.V. y Fernández Prieto Francisco Javier y Fernández Prieto Alejandro Francisco. Oral Mercantil Cuad. de Amparo. 1 Acdo. en Amparo. Núm. Exp. 202/2023 694/2025.
Hevia Coto Rodrigo Iran vs. Pocket de Latinoamerica Sapi de C.V. y Kushki S de R.L. de C.V. Oral Civil Autoriz. 2 Acdos. Núm. Exp. 226/2024.
Holcim México Operaciones S.A. de C.V. antes Mexretail S.A. de C.V. vs. Gómez Serrano Cristina. Oral Mercantil Vista. 3 Acdos. Núm. Exp. 148/2025.
Lemon Basil Sociedad Anónima de Capital Variable vs. Ibushak Sociedad Anónima de Capital Variable y Bouzali Dayan David Salomón y Bouzali Dayan Elías Mauricio. Otros Oralidad Mercantil Secc. de Ejecución. 1 Acdo. en Seccion_De_Ejecución. Núm. Exp. 366/2024.
Lemon Basil Sociedad Anónima de Capital Variable vs. Ibushak Sociedad Anónima de Capital Variable y Bouzali Dayan David Salomón y Bouzali Dayan Elías Mauricio. Otros Oralidad Mercantil Acuse Amparo. 1 Acdo. en Amparo. Núm. Exp. 366/2024 Amparo Indirecto Promov. por Ibushak S.A. de C.V.
Lumbreras Rivera Ignacio. Ejecutivo Mercantil Oral Mercantil Acuse Amparo. 1 Acdo. en Amparo. Núm. Exp. 96/2021 494/2025.
Nr Finance México, S.A. de C.V. vs. Gómez García Israel Emmanuel. Ejecutivo Mercantil Autoriz. 1 Acdo. Núm. Exp. 900/2024.
Orozco Kuri Nahyme Victoria vs. Ramírez Ortiz María Fernanda. Oral Civil Turno. 1 Acdo. Núm. Exp. 376/2025.
Ortiz Pardo Francisco José vs. Vélez Hernández Jhovanni Yair. Oral Civil Acuse Amparo. 2 Acdos. en Cuaderno_Amparo_Act. Núm. Exp. 154/2024 04-07-2024.
Pérez del Valle Elvia Martha vs. Seguros Atlas S.A. Oral Mercantil Autoriz. 1 Acdo. Núm. Exp. 358/2024.
Promotora Feltanin, S.A. de C.V. y Tawil Laniado Raquel y Klein Stern Bernardo vs. Martínez Gordillo Juan Luis y Martínez Calderón Laura Bertha. Oral Civil 1 Acdo. Núm. Exp. 398/2025.
Restaurante Fishers Toluca S de R.L. de C.V. vs. Impulsora Laboral S.A. de C.V. Ejecutivo Mercantil Oral Mercantil Turno. 1 Acdo. Núm. Exp. 64/2025.

SOLO CONSULTA
SOLO CONSULTA
SOLO CONSULTA

Rivera Ayala Ronaldo vs. Qualitas Compañía de Seguros S.A. de C.V. Oral Mercantil Acuse Amparo. 1 Acdo. en Cuaderno_Amparo_Dem. Núm. Exp. 748/2023.
Rivera Sosa Ricardo vs. El Águila Compañía de Seguros S.A. de C.V. Oral Mercantil Aud. Juicio. 1 Acdo. Núm. Exp. 372/2025.
Robles Martínez Rolando Demian Guillermo vs. Frías López Jorge Alberto y López Morín Leticia Antelma. Ejecutivo Mercantil Oral Oralidad Mercantil 1 Acdo. Núm. Exp. 626/2024.
Sánchez y Béjar Ignacio vs. Gda Inmobiliaria y Real González Carlos. Providencias Precautorias Mercantil Razon de Oficio. 1 Acdo. Núm. Exp. 364/2025.
Secreto. Ejecutivo Mercantil Dispocisión Exhorto. 1 Acdo. Núm. Exp. 146/2025.
Secreto. Ejecutivo Mercantil Disposición Oficio. 1 Acdo. Núm. Exp. 424/2025.
Secreto. Ejecutivo Mercantil Prevención. 1 Acdo. Núm. Exp. 614/2025.
Secreto. Ejecutivo Mercantil Disp. Ced. 1 Acdo. Núm. Exp. 686/2025.
Secreto. Ejecutivo Mercantil Admisorio. 1 Acdo. Núm. Exp. 700/2025.
Secreto. Providencias Precautorias Oral Mercantil Requerimiento Exhiba Documentos. 1 Acdo. Núm. Exp. 714/2025.
Secreto. Ejecutivo Mercantil Oral Mercantil Autoriz. 1 Acdo. Núm. Exp. 870/2024.
Secreto. Ejecutivo Mercantil Autoriz. 1 Acdo. Núm. Exp. 902/2024.
Toyota Financial Services México S.A. de C.V. vs. García Díaz Roberto Alfonso. Oral Mercantil Computo. 4 Acdos. Núm. Exp. 302/2025.
Toyota Financial Services México S.A. de C.V. vs. Romero Moreno María Dolores Gloria. Ejecutivo Mercantil Oral Mercantil Vista. 2 Acdos. Núm. Exp. 108/2025.
Toyota Financial Services S.A. de C.V. vs. Proyectos Múltiples del Norte Gti S.A. de C.V. y Gómez Tagle Aguilar Alejandro. Ejecutivo Mercantil Autoriz. 1 Acdo. Núm. Exp. 922/2024.
Unifin Credit, S.A. de C.V., Sofom. E. N. R vs. Larod, Sociedad Anónima de Capital Variablepaola Lacorte Rodríguezernesto Julio Lacorte Garcíarosa Elena Rodríguez Silva. Ejecutivo Mercantil Oral Mercantil Cuad. de Amparo. 1 Acdo. en Amparo. Núm. Exp. 478/2020 930/2024.
Valfrachem S.A. de C.V. vs. Grupo Industrial Miro S.A. de C.V. Oral Mercantil Acta Minima de Aud. de Juic. Dictado. 1 Acdo. Núm. Exp. 594/2024.
Vidargas Herrera Miguel Gerardo vs. Service Trends S.A. de C.V. Oral Mercantil Comparecencia Entrega de Valores. 2 Acdos. Núm. Exp. 760/2024.
Zavala Jiménez Alma Rosa vs. Chimal Clemente Jair y Chimal y Asociados Constructora e Inmobiliaria S.A. de C.V. Oral Mercantil Acta Min. de Aud. Preliminar. 1 Acdo. Núm. Exp. 214/2025.
De la Rosa Martínez Ernestina vs. Banco Nacional de México Sa Integrante del Grupo Financiero Banamex y Tarjetas Banamex S.A. de C.V. Sofom Er Integrante del Grupo Financiero Banamex. Oral Mercantil Exhibe Bill. Depos. 1 Acdo. Núm. Exp. 556/2023.

AUDIENCIA

Banco Santander y Segundo Martínez Ricardo vs. Tag Eco Solutions S.A. de C.V. y García Islas Hugo Eduardo. Señala Fecha Aud. Ejecutivo Mercantil Oral Mercantil. 1 Audiencia. Núm. Exp. 530/2023.

SENTENCIAS DEFINITIVAS DEL 14 DE JULIO DEL 2025

Rivera Sosa Ricardo vs. El Águila Compañía de Seguros S.A. de C.V. Oral Mercantil Sent. Def. 1 Núm. Exp. 372/2025
Valfrachem S.A. de C.V. vs. Grupo Industrial Miro S.A. de C.V. Oral Mercantil Sent. Def. 1 Núm. Exp. 594/2024

LA SECRETARIA DE ACUERDOS
LIC. GABRIELA PADILLA RAMÍREZ

SECRETARÍA "C"
SIN PUBLICACIÓN

TRIGÉSIMO SÉPTIMO DE LO CIVIL DE PROCESO ORAL

SECRETARÍA "A"
ACUERDOS DEL 14 DE JULIO DEL 2025

Autofinanciamiento México S.A. de C.V. vs. Cendejas Carmona Juan Martín y Hernández Alcocer Amado y Carrillo Alamilla Virginia. Oral Mercantil un Auto. 1 Acdo. Núm. Exp. 131/2025.
Banco Santander México Sa Institución de Banca Múltiple Grupo Financiero Santander México vs. Cruz Reyes Ángeles Guadalupe. Ejecutivo Mercantil un Auto. 1 Acdo. Núm. Exp. 537/2024.
Banco Ve por Más, Sociedad Anónima, Institución de Banca Múltiple, Grupo Financiero Ve por Más, en su Carácter de Fiduciario del Fideicomiso Irrevocable de Administración Identificado Con el Número 432 vs. Ji Estacionamientos, S.A. de C.V. Oral Civil Auto. 1 Acdo. en Expedientillo. Núm. Exp. 340/2021.
BBVA Bancomer, S.A., Institución de Banca Múltiple, Grupo Financiero BBVA Bancomer vs. Atd Global Trading, S. de R. L. de C.V. Oral Mercantil Vista Con Of. Cfe. 2 Acdos. Núm. Exp. 261/2022.
BBVA México, S.A., Institución de Banca Múltiple, Grupo Financiero BBVA México vs. Dzib Echevarría Russel Amir. Cump. de Contrato Oralidad Mercantil 1 Acdo. Núm. Exp. 231/2025.
BBVA México, Sociedad Anónima, Institución de Banca Múltiple, Grupo Financiero BBVA México vs. Vela Galicia Adriana. Oral Mercantil Prevención. 1 Acdo. Núm. Exp. 657/2025.
Carrera Galindo Samuel vs. Consorcio Jurídico e Inmobiliario Heritage S.A. de C.V. Resc. de Contrato Oralidad Mercantil Auto. 1 Acdo. Núm. Exp. 354/2023.
Eduardo Díaz García. Oral Mercantil Acuerdo. 2 Acdos. en Amparo. Núm. Exp. 137/2022 Amparo Directo (Eduardo Díaz G.).
Escobar González David vs. Arredondo Paulin Miguel Ángel. Ejecutivo Mercantil Señala Nuevo Dom. y Autorización. 1 Acdo. Núm. Exp. 867/2021.
Fernández Chiu Samira vs. Mca Investment Advisors Llc y Fernández de Lara Claudio. Oral Mercantil Acuerdo. 1 Acdo. Núm. Exp. 254/2025.
Fernández Chiu Samira vs. Mca Investment Advisors Llc y Fernández de Lara Claudio. Oral Mercantil Acuerdo. 1 Acdo. en Cuaderno_Amparo_ Act. Núm. Exp. 254/2025 Amapro Directo.
Grupo Eduardo Díaz S. C. Oral Mercantil Acuerdo. 1 Acdo. en Amparo. Núm. Exp. 137/2022 Amparo Directo (Gpo. Eduardo).
Grupoed Transportes S.A. de C.V. Oral Mercantil Acuerdo. 1 Acdo. en Amparo. Núm. Exp. 137/2022 Amparo Directo (Grupoed).
Lgf Occidente S.A. de C.V. Sofom Enr vs. Merino Ramírez Cynthia Gabriela. Ejecutivo Mercantil Oral Mercantil un Auto. 2 Acdos. Núm. Exp. 410/2025.
Paccar Financial México S.A. de C.V. vs. Grupoed Transportes S.A. de C.V. y Grupo Eduardo Díaz S.C. y Díaz García Eduardo. Oral Mercantil un Auto. 1 Acdo. Núm. Exp. 137/2022 Tomo II.
Robledo Fernández Rosalba Yadira vs. Metlife México S.A. de C.V. Oral Mercantil Programación de Audiencia. 3 Acdos. Núm. Exp. 110/2025.
Secreto. Ejecutivo Mercantil Devuelven Exh. Sin Diligenciar. 1 Acdo. Núm. Exp. 161/2025.
Secreto. Providencias Precautorias Mercantil Devolución de Exh. Sin Diligenciar. 1 Acdo. Núm. Exp. 214/2021.
Secreto. Ejecutivo Mercantil Oral Mercantil Devolución de Exhorto. 1 Acdo. Núm. Exp. 24/2025.
Secreto. Ejecutivo Mercantil Ratificar Escrito. 1 Acdo. Núm. Exp. 244/2025.
Secreto. Ejecutivo Mercantil Oral Oralidad Mercantil Vista Con Of. Cfe. 3 Acdos. Núm. Exp. 341/2024.
Secreto. Ejecutivo Mercantil Oral Mercantil Autr. Sicor. 1 Acdo. Núm. Exp. 354/2025.
Secreto. Providencias Precautorias Mercantil Autr. Sicor. 1 Acdo. Núm. Exp. 37/2021.
Secreto. Ejecutivo Mercantil Vista Con Of. Cfe. 1 Acdo. Núm. Exp. 401/2024.
Secreto. Ejecutivo Mercantil un Auto. 1 Acdo. Núm. Exp. 467/2024.
Secreto. Oral Mercantil Elaborar Exh. Electrónico. 1 Acdo. Núm. Exp. 504/2025.
Secreto. Ejecutivo Mercantil Baja Documental. 1 Acdo. Núm. Exp. 540/2025.
Secreto. Ejecutivo Mercantil Ratificar Escrito. 1 Acdo. Núm. Exp. 551/2024.
Secreto. Ejecutivo Mercantil Autr. Sicor. 1 Acdo. Núm. Exp. 571/2025.
Secreto. Providencias Precautorias Mercantil Prevención. 1 Acdo. Núm. Exp. 644/2025.
Secreto. Ejecutivo Mercantil Prevención. 1 Acdo. Núm. Exp. 677/2025.
Secreto. Ejecutivo Mercantil Prevención. 1 Acdo. Núm. Exp. 684/2025.
Secreto. Ejecutivo Mercantil Turno. 1 Acdo. Núm. Exp. 931/2024.
Si Crea Comercial S.A. de C.V. vs. Piedra García Víctor. Ejecutivo Mercantil un Auto. 1 Acdo. Núm. Exp. 687/2024.
Unifin Financiera, Sociedad Anónima Bursatil de Capital Variable antes Unifin Financiera Sociedad Anónima Bursatil de Capital Variable, Sociedad Financiera de Objeto Múltiple, Entidad No Regulada vs. Nohemí Rafael Santiago, Gruas Industriales Golfo Pacifico, S.A. de C.V. y Alonso Ramírez Enrique. Oral Mercantil un Auto. 1 Acdo. Núm. Exp. 314/2021.

SOLO CONSULTA

Volkswagen Leasing S.A. de C.V. vs. Real Autos de Hidalgo S.A. de C.V. y Torres Sandoval Araceli. Oral Mercantil Ratificar Escrito. 1 Acdo. Núm. Exp. 361/2025.

AUDIENCIAS

González Ruíz Alejandra vs. Ramos González Alejandro. Dilig. de Desahogo de Pruebs. y Alegatos Se Cita para Sent. Ejecutivo Mercantil. 1 Audiencia. Núm. Exp. 894/2024.

Saucedo Fuentes Alfredo vs. Banco Santander México Sa Institución de Banca Múltiple Grupo Financiamiento Santander. un Auto Oral Mercantil. 1 Audiencia. Núm. Exp. 744/2024.

LA SECRETARIA DE ACUERDOS
LIC. ARELI AVILÉS CORNEJO

SECRETARÍA "B"
ACUERDOS DEL 14 DE JULIO DEL 2025

Arrovi S.A. de C.V. vs. Aras Bazar S.A. Ejecutivo Mercantil un Acuerdo. 1 Acdo. Núm. Exp. 750/2024.

Banco Mercantil del Norte, S.A., Institución de Banca Múltiple Grupo Financiero Banorte vs. Profesionales de Arquitectura Diseño y Construcción S.A. de C.V. y García Leaños Jesús Leonel y Ramírez Lucas Leticia. Ejecutivo Mercantil Oral Mercantil 1 Acdo. Núm. Exp. 805/2024.

Banco del Bajío Sa Institución de Banca Múltiple vs. Comercializadora Nueve Sociedad Anónima de Capital Variable y Fernández Guerrero Jesús Fernando. Ejecutivo Mercantil Computo. 2 Acdos. Núm. Exp. 32/2025.

BBVA México, Sociedad Anónima, Institución de Banca Múltiple, Grupo Financiero BBVA México vs. Hurtazo Hernández Ian Rodrigo Emilio. Oral Mercantil un Acuerdo. 1 Acdo. Núm. Exp. 332/2025.

BBVA México, Sociedad Anónima, Institución de Banca Múltiple, Grupo Financiero BBVA México vs. López Rueda Ángeles. Oral Mercantil un Acuerdo. 1 Acdo. Núm. Exp. 292/2025.

Corporación Jav S.A. de C.V. vs. Banco Santander México Sa Institución de Banca Múltiple Grupo Financiero Santander México. Oral Mercantil 1 Acdo. Núm. Exp. 335/2025.

Jáuregui Michel Briza Alejandra vs. Corporativo Patrimonial Hipotecario S.A. de C.V. Jurisdicción Voluntaria Oral Mercantil 1 Acdo. Núm. Exp. 578/2023.

Lid Editorial Mexicana S.A. de C.V. vs. Omn Distribuidora S.A. de C.V. Oral Mercantil un Acuerdo. 1 Acdo. Núm. Exp. 388/2024.

Make Pro S.A. de C.V. vs. Club de Negocios Gsfa S.A. de C.V. Oral Mercantil 1 Acdo. Núm. Exp. 438/2025.

Rebolledo Hernández Mauricio vs. Axa Seguros S.A. de C.V. Oral Mercantil 1 Acdo. Núm. Exp. 635/2022.

Rodríguez Vega Humberto Arturo vs. Xilonem Developments Sapi de C.V. Otros Oralidad Mercantil 1 Acdo. Núm. Exp. 132/2023.

Sánchez Sánchez Alejandra vs. Morales Vda. de Gómez Vicenta y y-o. Vicenta Morales Márquez. Oral Civil 1 Acdo. en Expedientillo. Núm. Exp. 65/2022.

Secreto. Ejecutivo Mercantil un Acuerdo. 3 Acdos. Núm. Exp. 150/2025.

Secreto. Providencias Precautorias Mercantil 1 Acdo. Núm. Exp. 198/2021.

Secreto. Ejecutivo Mercantil 1 Acdo. Núm. Exp. 402/2024.

Secreto. Ejecutivo Mercantil 1 Acdo. Núm. Exp. 425/2025.

Secreto. Ejecutivo Mercantil Oral Mercantil 1 Acdo. Núm. Exp. 482/2025.

Secreto. Ejecutivo Mercantil un Acuerdo. 3 Acdos. Núm. Exp. 500/2024.

Secreto. Ejecutivo Mercantil un Acuerdo. Baja Documental. 1 Acdo. Núm. Exp. 520/2024.

Secreto. Ejecutivo Mercantil un Acuerdo. 3 Acdos. Núm. Exp. 62/2025.

Secreto. Ejecutivo Mercantil Oral Mercantil 1 Acdo. Núm. Exp. 648/2024.

Secreto. Ejecutivo Mercantil Oral Mercantil 2 Acdos. Núm. Exp. 762/2021.

Secreto. Ejecutivo Mercantil 1 Acdo. Núm. Exp. 800/2024.

Secreto. Ejecutivo Mercantil 1 Acdo. Núm. Exp. 912/2024.

Studio 208, S.A. de C.V. vs. Nueva Walmart de México, Sociedad de Responsabilidad Limitada de Capital Variable. Oral Mercantil Acuerdo. 2 Acdos. en Cuaderno_Amparo_Dem. Núm. Exp. 738/2021 Amparo Directo (Demandado II).

Toyota Financial Services México S.A. de C.V. vs. Ortega Romero Beatriz. Ejecutivo Mercantil 1 Acdo. Núm. Exp. 302/2025.

Transportes y Sevicios Adicionales Sanson S.A. de C.V. vs. Vantage Servicios Integrales de Salud S.A. de C.V. Otros Oralidad Mercantil 1 Acdo. Núm. Exp. 338/2023 Tomo II.

Unifin Sab de C.V. vs. Delgado Bueno Daniel. Otros Oralidad Mercantil un Acuerdo. 1 Acdo. Núm. Exp. 328/2024.

De la Cruz Palacios José Luis vs. Zurich Santander Seguros México S.A. Oral Mercantil un Acuerdo. 2 Acdos. Núm. Exp. 742/2024.

NO PUBLICADOS

BBVA México, S.A., Institución de Banca Múltiple, Grupo Financiero BBVA México vs. Espinoza Marín Félix Humberto Macario. Oral Mercantil un Acuerdo. Debera Estarse. 4 Acdos. Núm. Exp. 62/2024.

BBVA México, S.A., Institución de Banca Múltiple, Grupo Financiero BBVA México vs. Espinoza Marín Félix Humberto Macario. Providencias Precautorias Mercantil un Acuerdo. Desbloqueo de Cuentas. 1 Acdo. en Incidente. Núm. Exp. 62/2024 Inc. de Providencias Precautorias III.

Grupo Laboratorio Nacional de la Construcción S.A. de C.V. vs. Abcd Arquitectura S.A. de C.V. Oral Mercantil Aud. de Juicio. 1 Acdo. Núm. Exp. 152/2025.

AUDIENCIA

De la Cruz Palacios José Luis vs. Zurich Santander Seguros México S.A. un Acuerdo. Oral Mercantil. 1 Audiencia. Núm. Exp. 742/2024.

LA SECRETARIA DE ACUERDOS
LIC. CYNTHIA JACQUELINE VALDEZ SANTOS

SECRETARÍA "C"
ACUERDOS DEL 14 DE JULIO DEL 2025

Banco Mercantil del Norte Sa Institución de Banca Múltiple Grupo Financiero Banorte vs. Arbomex S.A. de C.V. y Granite Chief S.A. de C.V. Ejecutivo Mercantil Ratif. de Razón y Oficios. 1 Acdo. Núm. Exp. 389/2024 Tomo III.

Banco Santander México S.A. Institución de Banca Múltiple. Grupo Financiero Santander México vs. Prosana Distribuciones S.A. de C.V. y Fernando Vidal Millán. Ejecutivo Mercantil Oral Mercantil Aclaración. 1 Acdo. Núm. Exp. 90/2021 Tomo II.

Banco Ve por más S.A., Institución de Banca Múltiple Grupo Financiero Ve por más vs. Rex Irrigación Zacatecas S.A. de C.V., Minerva Adriana Manrique Tovar, Fernando Manrique Tovar. Ejecutivo Mercantil Oral Mercantil Devuelve Exh. Sin Diligenciar, Se Ordena Girar Exhorto. 1 Acdo. Núm. Exp. 33/2021.

BBVA México, Sociedad Anónima, Institución de Banca Múltiple, Grupo Financiero BBVA México vs. Hurtazo Hernández Ian Rodrigo Emilio. Oral Mercantil Oficio Siara. 2 Acdos. Núm. Exp. 333/2025.

Canut Simón José Manuel vs. Aldana García Jorge Guillermo y Delgado Jorda Ixchel. Oral Mercantil Acuerdo. 1 Acdo. en Amparo. Núm. Exp. 263/2022 Amparo Indirecto 812/2022.

Castañeda Vieyra Álvaro Abad vs. Gutiérrez Echeverría María de Los Ángeles. Ejecutivo Mercantil Razón Actuarial Diligenciada. 1 Acdo. Núm. Exp. 493/2024.

Clemente Espinoza Antonio vs. Vera Sánchez Juan Celestino. Oral Mercantil Se Ordena Remitir Expedientillo. 1 Acdo. en Expedientillo. Núm. Exp. 549/2024.

Comercialización, Mantenimiento y Servicios Brogui, S.A. de C.V. vs. Residencial Punto Reforma 2742 A.C. Oral Mercantil Autorización. 1 Acdo. Núm. Exp. 519/2020 Segundo Tomo.

González Silva Sergio vs. Guzmán Huerta Miguel Ángel y Guzmán Lagunez Víctor Manuel. Oral Mercantil Autorización. 1 Acdo. Núm. Exp. 806/2021.

Laboratorio Nacional de la Construcción S.A. vs. Residencial Atizapán S.A. de C.V. Oral Mercantil Razon. 2 Acdos. Núm. Exp. 39/2020 Tomo II.

Nr Finance México S.A. de C.V. vs. Columna Franco Iris Eloína. Ejecutivo Mercantil Expdllo. Se Manda a Destrucción. 1 Acdo. en Expedientillo. Núm. Exp. 629/2024.

Polar World S.A. de C.V. vs. Construcciones Aldesem S.A. de C.V. Oral Mercantil Cump. de Convenio. 1 Acdo. Núm. Exp. 719/2021.

Promotora y Distribuidora Liomont S de R.L. de C.V. vs. Framacia París S.A. de C.V. Oral Mercantil Se Ordenan Copias y Se Autorizan Personas. 1 Acdo. Núm. Exp. 113/2023.

Rodríguez Medina Nayeli vs. Hdi Seguros S.A. de C.V. Oral Mercantil Se Exhibe Billete de Depósito. 1 Acdo. Núm. Exp. 696/2021 Tomo II.

Scotiabank Inverlat Sa Institución de Banca Múltiple Grupo Financiero Scotiabank Inverlat vs. Ceja Valdovinos Rogelio. Ejecutivo Cuantía Menor Mercantil Autorización. 1 Acdo. Núm. Exp. 533/2025.

Secreto. Ejecutivo Mercantil Oficio Siara. 2 Acdos. en Incidente. Núm. Exp. 43/2025.

Secreto. Ejecutivo Cuantía Menor Mercantil Baja Documental. 1 Acdo. Núm. Exp. 536/2025.

SOLO CONSULTA
SOLO CONSULTA
SOLO CONSULTA

Tovar Sáenz Edson Iván vs. Tovar Manzanares Fernando. Ejecutivo Cuantía Menor Mercantil Acceso a Sicor. 1 Acdo. Núm. Exp. 600/2025.

Toyota Financial Services México S.A. de C.V. vs. Velasco Damián José Antonio. Oral Mercantil Ratificado que Sea. 4 Acdos. Núm. Exp. 519/2024.

Unifin Financiera Sociedad Anónima Bursatil de Capital Variable vs. Garage City, S.A. de C.V. Oral Mercantil Devuelve Exh. Sin Diligenciar, Se Ordenan Edictos. 1 Acdo. Núm. Exp. 683/2021.

EL SECRETARIO DE ACUERDOS
LIC. NORBERTO DÍAZ ORTIZ

TRIGÉSIMO OCTAVO DE LO CIVIL DE PROCESO ORAL Y DE TUTELA DE DERECHOS HUMANOS DE LA CDMX

SECRETARÍA "A"
ACUERDOS DEL 14 DE JULIO DEL 2025

All You Need For Your Bussiness S.A. de C.V. vs. Banca Mifel Sa Institución de Banca Múltiple Grupo Financiero Mifel. Oral Mercantil Se Revoca. 1 Acdo. en Amparo. Núm. Exp. 403/2022 Bis. 3.

All You Need For Your Bussiness S.A. de C.V. vs. Banca Mifel Sa Institución de Banca Múltiple Grupo Financiero Mifel. Oral Mercantil Se Interpone Recurso de Revisión. 2 Acdos. en Amparo. Núm. Exp. 403/2022 Bis. 6 Amp. Ind.

Ap Justo Sociedad Anónima Promotora de Inversión de Capital Variable vs. Men Oro Sociedad de Responsabilidad Limitada de Capital Variable y Méndez Orozco Juan Paulo y Cruz Ruíz Carmen Alicia. Providencias Precautorias Mercantil Exhibe Minuta Sellada. 1 Acdo. Núm. Exp. 53/2024.

Autofinanciamiento México S.A. de C.V. vs. Ovando de la Cruz José Manuel y Ovando Selvan Pedro y Marín Moreno María Antonia. Ejecutivo Mercantil Dada Cuenta. 1 Acdo. Núm. Exp. 453/2025.

Banco Mercantil del Norte Sociedad Anónima Institución de Banca Múltiple Grupo Financiero Banorte vs. Termoformas y Extruidos Ramírez Sociedad Anónima de Capital Variable y Ramírez Maldonado Maribel y González Ordóñez Olivia del Mar. Ejecutivo Mercantil Oral Mercantil Requerimiento Usb. 1 Acdo. Núm. Exp. 633/2024.

Banco Santander México, S.A., Institución de Banca Múltiple, Grupo Financiero Santander México vs. Fammen Proveedores, S.A. de C.V. y Ruíz Mendoza Leonardo Francisco. Ejecutivo Mercantil Oral Mercantil Se Interpone Recurso de Revisión. 4 Acdos. en Amparo. Núm. Exp. 139/2022 Bis. 1.

BBVA Bancomer, S.A. Institución de Banca Múltiple, Grupo Financiero BBVA Bancomer vs. Grupo Agroindustrial Gaam, S.A. de C.V., Ugo Wiechers Pérez de Ovando, Mariano Estrada Yustis y María Andrea Rodríguez Estrada. Ejecutivo Mercantil Oral Mercantil Realice Las Gestiones. 1 Acdo. Núm. Exp. 195/2021 Bis. 2.

BBVA México Sociedad Anónima Institución de Banca Múltiple Grupo Financiero BBVA México vs. Vilchis Cerón Ana Gabriela. Oral Mercantil Computo. 1 Acdo. Núm. Exp. 651/2025.

Cifuentes Cardozo Kriss vs. Casta Diva Pictures S.A. y New Icon Models y Duchoony Matías y Legovich Carolina y Procter & Gamble México, S. de R. L. de C.V. Oral Mercantil Computo. 1 Acdo. Núm. Exp. 525/2025.

Comercializadora Biomep S.A. de C.V. vs. Exfarma S.A. de C.V. Oral Mercantil Se Agrega Oficio Imss. 3 Acdos. Núm. Exp. 57/2025.

Comercializadora Sdmhc S.A. de C.V. vs. Desarrolladora y Constructora Metropolitana S.A. de C.V. y Flores Cuevas Arnulfo. Ejecutivo Mercantil Oral Mercantil Agregar Exh. Diligenciado. 1 Acdo. Núm. Exp. 407/2023.

Corporación Nomi Fin. S.A. de C.V. Sofom Enr vs. Ecologia Mexicana Emerald Recycling S de R.L. de C.V. y Solís Morales Hugo. Providencias Precautorias Mercantil Exhiben Minuta Diligenciada. 1 Acdo. Núm. Exp. 563/2023.

Corporativo Laudex, S.A. P. I. de C.V., Sofom, E. N. R vs. Ramírez Castro Karen Sheila. Oral Mercantil Expedientillo. 1 Acdo. en Expedientillo. Núm. Exp. 677/2024 Bis. 1.

Cruz García Jhanne Elizabeth vs. Vázquez Acosta Gerardo Lorenzo y Moreno Méndez María Leticia. Juris. Voluntaria Civil Exhibe Usb-Envio Exhorto. 1 Acdo. Núm. Exp. 467/2025.

Díaz Robles Juan Antonio vs. Banco Santander México Sa Institución de Banca Múltiple Grupo Financiero Santander México y Grupo Sanborns Sab de C.V. Oral Mercantil Prevención. 1 Acdo. Núm. Exp. 689/2025.

F2 Services, S. C. Actuando en Representación de Banco Actinver, S.A., Institución de Banca Múltiple, Grupo Financiero Actinver, como Fiduciario del Fideicomiso 1401 (Fideicomiso Fibra Uno) vs. Suárez Cervantes Vanessa. Oral Mercantil Cump. Ejecutoria-Se Exhorta. 1 Acdo. 1 Acdo. en Amparo. Núm. Exp. 221/2025.

Gómez Ponce Jorge vs. Plata Gómez Miguel Ángel y Mejía Robledo Beatriz y También Conocida como Beatriz Mejía de Plata. Oral Civil Agregar Exh. Sin Diligenciar. 1 Acdo. Núm. Exp. 679/2023.

Guerrero Medina Armando Gabriel vs. Ia Recicla Guanajuato S.A. de C.V. y Cerda Benítez Martín. Ejecutivo Mercantil Oral Mercantil Requerimiento Usb. 1 Acdo. Núm. Exp. 307/2022.

Hernández Medina Jonathan vs. Mayoristapp Sapi de C.V. y Hernández Acevedo Luis Andrés. Oral Mercantil Contes Ofi Primera Secretaria. 2 Acdos. Núm. Exp. 989/2024.

Hernández Moreno José vs. García Barrera Enrique. Ejecutivo Mercantil Contestación de Oficio Primera Secretaria del Pleno del Pjcdmx. 2 Acdos. Núm. Exp. 197/2025.

Mohamed García Carlos Abraham vs. Tamés Operadora de Viajes S.A. de C.V. y Seguros Atlas S.A. Oral Mercantil Elaborar Cedula. 1 Acdo. Núm. Exp. 25/2025.

Obregón Villegas María Eugenia vs. Negrete Fagalde Jorge Carlos su Sucesión. Oral Mercantil Agregar Exh. Sin Diligenciar. 1 Acdo. Núm. Exp. 229/2024.

Ortiz Torres Nazario vs. Landin Olivares Dorika Belén. Oral Mercantil Desecha. 1 Acdo. Núm. Exp. 697/2025.

Paes Cleto Ileana vs. Banco Nacional de México Sa Integrante del Grupo Financiero Banamex. Oral Mercantil a Disposición Billete. 1 Acdo. Núm. Exp. 705/2023.

Pérez Córdoba Elsa vs. Rojas Juárez Norma. Oral Civil Se Interpone Recurso de Revisión Actuario. 2 Acdos. en Amparo. Núm. Exp. 747/2023 Bis. 1.

Rivera Granados Karla vs. Samurai Motors Ciudad de México S de R.L. de C.V. y León Pérez Yermain y Pelussi Ernesto. Oral Civil Aclare. 1 Acdo. Núm. Exp. 275/2025.

Secreto. Ejecutivo Mercantil Agregar Razon Sin Diligenciar. 1 Acdo. Núm. Exp. 399/2025.

Secreto. Ejecutivo Mercantil Agregar Oficio Cfe. 1 Acdo. Núm. Exp. 469/2024.

Secreto. Ejecutivo Mercantil Agregar Oficio Semovi. 2 Acdos. Núm. Exp. 503/2024.

Secreto. Ejecutivo Mercantil Dada Nueva Cuenta-Envio Exhorto. 1 Acdo. Núm. Exp. 543/2025.

Secreto. Ejecutivo Mercantil Oral Mercantil Desecha. 1 Acdo. Núm. Exp. 591/2025.

Secreto. Ejecutivo Mercantil Se Exhorta. 1 Acdo. Núm. Exp. 693/2025.

Secreto. Ejecutivo Mercantil Se Exhorta. 1 Acdo. Núm. Exp. 695/2025.

Secreto. Ejecutivo Mercantil Autorización. 1 Acdo. Núm. Exp. 863/2024.

Toyota Financial Services México S.A. de C.V. vs. Cárdenas Loaiza Alejandro. Ejecutivo Mercantil Desisitimiento Unicamente de la Prividencia. 2 Acdos. Núm. Exp. 905/2024.

Unifin Financiera, S.A. B. de C.V. vs. Mexicana de Presfuerzo, S.A. de C.V. y Quintana Ruíz José Luis. Oral Mercantil Concluido. 1 Acdo. en Amparo. Núm. Exp. 33/2022 Bis. 2.

Vignal Atherton Marc Gilles vs. Vaca Gutiérrez José Luis. Juris. Voluntaria Mercantil Agregar Exh. Diligenciado. 1 Acdo. Núm. Exp. 33/2024.

NO PUBLICADOS

BBVA México Sociedad Anónima Institución de Banca Múltiple Grupo Financiero BBVA México vs. Manga Valenzuela Raúl Armando. Oral Mercantil Desecha. 1 Acdo. Núm. Exp. 611/2025.

Corporación Nomi Fin. S.A. de C.V. Sofom Enr vs. Ecologia Mexicana Emerald Recycling S de R.L. de C.V. y Solís Morales Hugo. Providencias Precautorias Mercantil Contestación de Oficio Banco. 1 Acdo. Núm. Exp. 563/2023.

Secreto. Ejecutivo Mercantil Exhibe Minutas Selladas. 3 Acdos. Núm. Exp. 503/2024.

Secreto. Providencias Precautorias Mercantil Prevención. 1 Acdo. Núm. Exp. 685/2025.

Unifin Financiera, S.A. B. de C.V. Sofom E. N. R vs. Grupo Lechero Bilbao S. P. R. de R. L. de C.V. y Díaz Guevara David. Oral Mercantil Computo. 1 Acdo. Núm. Exp. 641/2025.

LA SECRETARIA DE ACUERDOS
LIC. FÉLIX HERNÁNDEZ RAMÍREZ

SOLO CONSULTA
SOLO CONSULTA
SOLO CONSULTA

SECRETARÍA "B"
ACUERDOS DEL 14 DE JULIO DEL 2025

Alimentos Coban S.A. de C.V. vs. Abarrotes Sam S.A. de C.V. y Rivera Ávila Samuel y González Gutiérrez Joseline Esther. Ejecutivo Mercantil Acusa Reb. Señala Fecha de Audiencia. 1 Acdo. Núm. Exp. 182/2025.

Banco Ve por más Sociedad Anónima Institución de Banca Múltiple Grupo Financiero Ve por más en su Carácter de Fiduciaria del Fideicomiso de Administración Número 39 vs. Guerra Campuzano Gibran. Oral Mercantil Admite Demanda en Cump. de Ejecutoria. 1 Acdo. Núm. Exp. 148/2025.

BBVA México Sa Institución de Banca Múltiple Grupo Financiero BBVA México vs. Flores Lima Rodrigo. Oral Mercantil Ordena Ced. de Notificación. 1 Acdo. Núm. Exp. 156/2025.

BBVA México Sociedad Anónima Institución de Banca Múltiple Grupo Financiero BBVA México vs. Vilchis Cerón Ana Gabriela. Oral Mercantil Prevención. 1 Acdo. Núm. Exp. 650/2025.

BBVA México, Sociedad Anónima, Institución de Banca Múltiple, Grupo Financiero BBVA México vs. Ayala López Evelyn Janneth. Oral Mercantil Se Desecha. 1 Acdo. Núm. Exp. 528/2025.

BBVA México, Sociedad Anónima, Institución de Banca Múltiple, Grupo Financiero BBVA México vs. Ayala López Evelyn Janneth. Oral Mercantil Desechado por No Desahogar en Tiempo. 1 Acdo. Núm. Exp. 534/2025.

Cienfuegos Nájera Alan Raziel vs. BBVA México Sa Institución de Banca Múltiple Grupo Financiero BBVA México. Oral Mercantil Autoriza Personas. 1 Acdo. Núm. Exp. 1016/2024.

Ford Credit de México, S.A. de C.V., Sociedad Financiera de Objeto Múltiple, Entidad Regulada vs. Hernández Ramírez Mónica Isabel. Ejecutivo Mercantil Ordena Certificación. 1 Acdo. Núm. Exp. 338/2025.

HSBC México Sa Institución de Banca Múltiple Grupo Financiero HSBC vs. Prado Arias Rodrigo Antonio y Industria Comercial Rompra S.A. de C.V. Providencias Precautorias Mercantil Contesta Oficio Cnbv. 1 Acdo. Núm. Exp. 236/2025.

López Olivares Alejandro y Velazco Caballero Claudia vs. Grupo Urbanizador Zinha S.A. de C.V. y Pérez Lerma Jorge Luis. Oral Mercantil Prevención. 1 Acdo. Núm. Exp. 494/2025.

Luxottica México S.A. de C.V. vs. Qbo Iluminación México S de R.L. de C.V. Oral Mercantil Una Vez que Aclare. 1 Acdo. Núm. Exp. 16/2024.

Red Amigo Dal Sapi de C.V. Sofom Enr vs. Bal Administration Solutions Services S.A. de C.V. y Martínez Báeza Juan Gabriel. Ejecutivo Mercantil Oral Mercantil Desechado por Endoso No Se Puede Vincular Con el Pagaré. 1 Acdo. Núm. Exp. 598/2025.

Red Amigo Dal Sapi de Cv, Sofom vs. International Tex Trading S.A. de C.V. y Hernández Zamora Rosa Victoria. Ejecutivo Mercantil Oral Mercantil Informese. 1 Acdo. en Amparo. Núm. Exp. 200/2022 Bis. 2.

Red Amigo Dal Sapi de Cv, Sofom vs. International Tex Trading S.A. de C.V. y Hernández Zamora Rosa. Ejecutivo Mercantil Oral Mercantil 1 Acdo. Núm. Exp. 200/2022.

Reyes Bravo José Luis vs. Alonso Zepeda Tomás. Oral Mercantil Prevención. 1 Acdo. Núm. Exp. 600/2025.

Secreto. Ejecutivo Mercantil Oral Mercantil Se Desecha. 1 Acdo. Núm. Exp. 592/2025.

Secreto. Ejecutivo Mercantil Se Exhorta. 1 Acdo. Núm. Exp. 696/2025.

Secreto. Ejecutivo Mercantil Se Exhorta. 1 Acdo. Núm. Exp. 698/2025.

Sofom Inbursa S.A. de C.V. Sofom Er Grupo Financiero Inbursa vs. María del Carmen. Oral Mercantil Razon Sin Diligenciar. 1 Acdo. Núm. Exp. 538/2025.

Temycsa Consultoría y Construcción Integral S.A. de C.V. vs. Iso Desarrollos e Ingeniería S.A. de C.V. Ejecutivo Mercantil Oral Mercantil Oficio Recordatorio. 1 Acdo. Núm. Exp. 202/2024.

NO PUBLICADOS

Arthea Real Estate Group S de R.L. de C.V. vs. Vázquez Santamaría Carlos y Ruíz Carcamo Alejandro. Juris. Voluntaria Civil Proceda la Secretaria de Acdo. a Realizar el Computo. 1 Acdo. Núm. Exp. 564/2025.

Carrasco Ramírez Rolando vs. Morales García René. Oral Mercantil Proceda la Secretaria de Acdo. a Realizar el Computo. 1 Acdo. Núm. Exp. 578/2025.

Escamilla Cervantes Santiago vs. Abastecedora Rafman S.A. de C.V. y Roa Olvera Samuel. Providencias Precautorias Mercantil Proceda la Secretaria de Acdo. a Realizar el Computo. 1 Acdo. Núm. Exp. 512/2025.

Secreto. Ejecutivo Mercantil Desechado por No Desahogar la Prevención. 1 Acdo. Núm. Exp. 570/2025.

AUDIENCIA

García Pérez María Cristina vs. Miranda González Jaime Héctor. Se Reagenda Aud. Oral Civil. 1 Audiencia. Núm. Exp. 1010/2024.

EL SECRETARIO DE ACUERDOS
LIC. JESÚS RAMOS PÉREZ

SECRETARÍA "C"
SIN PUBLICACIÓN

TRIGÉSIMO NOVENO DE LO CIVIL DE PROCESO ORAL

SECRETARÍA "A"
ACUERDOS DEL 14 DE JULIO DEL 2025

Hernández Villalón Eric vs. Garcés Peredo Fabián. Oral Mercantil Prevención Oral Civil. 1 Acdo. Núm. Exp. 607/2025.

Nacional Financiera Sociedad Nacional de Crédito Institución de Banca de Desarrollo como Fiduciaria del Fideicomiso Denominado Fondo para el Desarrollo Social de la Ciudad de México vs. Islas Hernández Zenaida Eva y Huerta Islas César. Oral Mercantil Prevención Oral Mercantil. 1 Acdo. Núm. Exp. 677/2025.

Secreto. Ejecutivo Mercantil Prevención Ejecutivo Mercantil (Proceso Escrito). 1 Acdo. Núm. Exp. 694/2025.

Secreto. Ejecutivo Mercantil Se Desecha Demanda Ejecutivo Mercantil. 1 Acdo. Núm. Exp. 697/2025.

Secreto. Ejecutivo Mercantil Se Desecha Demanda por Territorio (Ejecutivo Mercantil de Proceso Escrito). 1 Acdo. Núm. Exp. 700/2025.

Unifin Financiera Sociedad Anónima Bursatil de Capital Variable vs. Autobuses de Turismo Pino S.A. de C.V. y Pino Ocampo Esteban y Arreola Peña Mariana. Oral Mercantil Prevención Oral Mercantil. 1 Acdo. Núm. Exp. 691/2025.

EL SECRETARIO DE ACUERDOS
LIC. ARTURO VELASCO CANO

SECRETARÍA "B"
ACUERDOS DEL 14 DE JULIO DEL 2025

Aradillas Alanís Federico y Aradillas Alanís Stefania vs. Mig Investment Sapi de C.V. Oral Mercantil Emplaza por Edictos. 1 Acdo. Núm. Exp. 705/2024.

Arellano Nava Ana Alejandra vs. Corporativo Patrimonial Hipotecario S.A. de C.V. Oral Mercantil Sin Diligenciar Actuario. 1 Acdo. Núm. Exp. 638/2025.

Autofinanciamiento México S.A. de C.V. vs. Hernández Martínez Dolores del Carmen y Hernández Cárdenas Sergio Arturo y Chan Martínez Rosaura. Oral Civil Se Desecha Demanda. 1 Acdo. Núm. Exp. 703/2025.

Banco Mercantil del Norte Sa Institución de Banca Múltiple Grupo Financiero Banorte vs. Gestión Integral de Procesos de Administración y Control S.C. y Fernández de Lara Flores Carlos Eduardo y Inmobiliaria Gipac 2 S.A. de C.V. Ejecutivo Mercantil de Nueva Cuenta Cédulas. 1 Acdo. Núm. Exp. 688/2024.

Banco Santander México S.A. Institución de Banca Múltiple, Grupo Financiero Santander México vs. Escape Audio Sociedad Anónima de Capital Variable y Hinojosa Pérez Eduardo. Oral Mercantil Señala Nuevo Domicilio. 1 Acdo. Núm. Exp. 122/2022.

BBVA México Sa Insitución de Banca Múltiple Grupo Financiero BBVA México vs. Morales Solis Moisés. Oral Mercantil Sicor Autorizado. 1 Acdo. Núm. Exp. 142/2025.

BBVA México Sa Institución de Banca Múltiple Grupo Financiero BBVA México vs. Cortés Castañeda Jaime Alberto. Oral Mercantil Autr. Sicor (Actora). 1 Acdo. Núm. Exp. 982/2024.

BBVA México Sa Institución de Banca Múltiple Grupo Financiero BBVA México vs. Ferrer Pérez Amaury Yered. Oral Mercantil Autr. Sicor (Actora). 1 Acdo. Núm. Exp. 362/2025.

BBVA México Sa Institución de Banca Múltiple Grupo Financiero BBVA México vs. Ferrer Pérez Amaury Yered. Oral Mercantil Autr. Sicor (Actora). 1 Acdo. Núm. Exp. 365/2025.

BBVA México, Sociedad Anónima, Institución de Banca Múltiple, Grupo Financiero BBVA México vs. Ceballos Muñoz Gudelia Evangelina. Ejecutivo Mercantil Prevención (Oral Mercantil). 1 Acdo. Núm. Exp. 658/2025.

SOLO CONSULTA
SOLO CONSULTA
SOLO CONSULTA

BBVA México, Sociedad Anónima, Institución de Banca Múltiple, Grupo Financiero BBVA México vs. Garcés López Gregorio Arturo. Oral Mercantil Prevención (Oral Mercantil). 1 Acdo. Núm. Exp. 650/2025.
Bourdon Santoyo Marlene vs. Corporativo Patrimonial Hipotecario S.A. de C.V. Oral Mercantil Dada Cuenta. 1 Acdo. Núm. Exp. 422/2025.
Contreras Sandoval Laura Karina vs. Metlife México S.A. Oral Mercantil Reserva. 1 Acdo. en Expedientillo. Núm. Exp. 580/2024.
Del Ángel Arroyo Yuriria vs. Zárate Orozco Luis Ángel. Ejecutivo Mercantil Sin Lugar a Proveer. 1 Acdo. Núm. Exp. 258/2025.
El Palacio de Hierro S.A. de C.V. vs. Figueroa Uribe Alejandro Francisco. Oral Mercantil Expdllo. Reserva. 1 Acdo. en Expedientillo. Núm. Exp. 268/2023.
Equipos y Servicios Municipales e Industriales S.A. de C.V. vs. López González Salvador y López Maldonado Said. Oral Mercantil Dada Cuenta. 1 Acdo. Núm. Exp. 605/2025.
López Raya Roberto vs. Flores Pérez Yéssica. Ejecutivo Mercantil Manifestaciones. 2 Acdos. Núm. Exp. 925/2024.
Monter Sánchez Claudia Valeria vs. Sánchez y Chávez Teodora Irma y Zárate Bernal Alfredo. Oral Mercantil Sin Diligenciar. 1 Acdo. Núm. Exp. 852/2024.
Nacional Financiera Sociedad Nacional de Crédito Institución de Banca de Desarrollo Fiduciaria en el Fideicomiso Denominado Fondo para el Desarrollo Social de la Ciudad de México y Fondo para el Desarrollo Social de la Ciudad de México vs. Gómez Ugalde Ángel y Cotero Ponce Juan. Oral Mercantil de Nueva Cuenta Cédulas. 1 Acdo. Núm. Exp. 248/2025.
Noriega Gutiérrez Amelia vs. Cervantes Martínez José Alfredo. Oral Mercantil Suspensión. 1 Acdo. en Amparo. Núm. Exp. 422/2023 Amparo Directo-Actor-Sentencia.
Nr Finance México S.A. de C.V. vs. Parra Senties Vanessa Ibeth. Ejecutivo Mercantil Minutas y Actualiza Oficio Issste. 2 Acdos. Núm. Exp. 322/2025.
Organización Desarrolladora en Areas Administrativas y de Personal Styvali S.A. de C.V. vs. Chapela Díaz Agentes Aduanales Sc. Oral Mercantil Acaba por Pago. 2 Acdos. Núm. Exp. 18/2025.
Prado Espinosa María de Los Ángeles vs. Cabrera Marina. Providencias Precautorias Mercantil Ratificar. 1 Acdo. Núm. Exp. 215/2025.
Quintanilla Martínez Heladio vs. Villanueva Chávez Miguel Ángel. Oral Mercantil Acuse de Promoción. 3 Acdos. Núm. Exp. 165/2025.
Quiñones Trujillo Martha Eustolia vs. Nacional Financiera Sociedad Nacional de Crédito Institución de Banca de Desarrollo. Oral Mercantil Causo Ejecutoria. 1 Acdo. Núm. Exp. 498/2023.
Sears Operadora México S.A. de C.V. vs. Ávila Blanco Juana Isabel. Ejecutivo Mercantil Desahoga Vista Entreguese el Billete. 1 Acdo. Núm. Exp. 1038/2024.
Secreto. Ejecutivo Mercantil Admisión (Ejecutivo Mercantil). 1 Acdo. Núm. Exp. 702/2025.
Secreto. Ejecutivo Mercantil Prevención (Ejecutivo Mercantil). 1 Acdo. Núm. Exp. 705/2025.
Secreto. Oral Mercantil Requerimiento de Documentos (Oral Mercantil). 1 Acdo. Núm. Exp. 712/2025.
Smart Project Advisors S de R.L. de C.V. vs. Camacho López Gustavo. Ejecutivo Mercantil Ine Vista. 1 Acdo. Núm. Exp. 995/2024.
Téllez Maza Miguel Alberto vs. Maya Roa María Margarita y Maya Roa José David. Oral Mercantil Actualiza Computo. 1 Acdo. Núm. Exp. 335/2025.
Toyota Financial Services México S.A. de C.V. vs. Ortega Loaiza Óscar. Ejecutivo Mercantil Debera Estarse. 1 Acdo. Núm. Exp. 385/2025.
Vázquez Morán Paulino su Sucesión vs. Mapfre Tepeyac S.A. Oral Mercantil Dada Cuenat Ejecutoria de Amparo. 1 Acdo. Núm. Exp. 265/2024.
Vázquez Morán Paulino su Sucesión vs. Mapfre Tepeyac S.A. Oral Mercantil Envian Constancias. 2 Acdos. en Amparo. Núm. Exp. 265/2024 Amparo Directo-Actor.
Velázquez Reyes Julieta y Reyes García José su Sucesión vs. Metlife México S.A. Oral Mercantil Autorización. 1 Acdo. Núm. Exp. 292/2023.

AUDIENCIAS

Flores Villa Virginio vs. Sánchez Camacho Baldomero. Acta de Aud. de Juic. Oral Mercantil. 1 Audiencia. Núm. Exp. 128/2025.
Sánchez Mauro y También Conocido como Mauro Sánchez Canales vs. Asali de la Mora Gerardo. Señala Aud. Oral Mercantil. 1 Audiencia. Núm. Exp. 555/2024.

SENTENCIA DEFINITIVA DEL 14 DE JULIO DEL 2025

Flores Villa Virginio vs. Sánchez Camacho Baldomero. Oral Mercantil Sent. Def. 1 Núm. Exp. 128/2025

EL SECRETARIO DE ACUERDOS
LIC. ÁNGEL ARTURO MONDRAGÓN CORTÉS

SECRETARÍA "C"
ACUERDOS DEL 14 DE JULIO DEL 2025

American Express Company México S.A. de C.V. vs. López Cuevas Juan Pablo. Oral Mercantil Se Desecha Demanda. 1 Acdo. Núm. Exp. 633/2025.
Amextra Sofinco S.A. de C.V. S. F. C vs. Vera López Jennifer y López Aguilar María Elofia. Ejecutivo Mercantil Desechamiento. 1 Acdo. Núm. Exp. 613/2025.
Ap Servicios Financieros S.A. de C.V. vs. Hernández Castillo José Ricardo. Oral Mercantil Ordena Oficio. 1 Acdo. Núm. Exp. 663/2024.
Aparicio Mejía María Isabel vs. Montes Torruco Nayara. Oral Mercantil Comparecencia. Recogen Documentos. 1 Acdo. Núm. Exp. 806/2024.
Ats Meridian de México S.A. de C.V. vs. Banco Santander México Sa Institución de Banca Múltiple Grupo Financiero Santander México en su Carácter de Fiduciario del Fideicomiso 16401. Oral Mercantil No Ampara. 1 Acdo. en Amparo. Núm. Exp. 636/2023 Amparo Directo-Demandado.
Banco Mercantil del Norte, S.A. Institución de Banca Múltiple Grupo Financiero Banorte vs. Gsi Especialistas en Riesgos S.A. de C.V. y Mora Morales Adriana y Mora Gaytán José Luis. Ejecutivo Mercantil Oral Oralidad Mercantil Autoriza Copias. 1 Acdo. Núm. Exp. 123/2025.
Banco Santander México, S.A., Institución de Banca Múltiple, Grupo Financiero Santander México vs. Il Mio Mondo Montessori, S. C. y Pichardo Luna Matzayani. Ejecutivo Mercantil Devuelve Minuta. 1 Acdo. Núm. Exp. 43/2022.
Caja de Previsión de la Policía Preventiva de la Ciudad de México vs. Moya Martínez Humberto. Oral Mercantil por Cumplida Ejecutoria. 1 Acdo. en Amparo. Núm. Exp. 33/2025 Amparo Directo-Actor.
Desing Shop Construcción S.C. vs. Constructora Risskov S.A. de C.V. Oral Mercantil Se Admite Demanda. 1 Acdo. Núm. Exp. 696/2025.
Distribuidora de Productos Asiaticos Sociedad Anónima de Capital Variable vs. Yongle México y Gu Jack. Oral Mercantil Dada Cuenta. 1 Acdo. Núm. Exp. 423/2025.
Edenred México S.A. de C.V. vs. Api Truking S.A. de C.V. Oral Mercantil Se Previene a la Parte Actora. 1 Acdo. Núm. Exp. 693/2025.
Espinosa García Carlos Alberto vs. Banco Nacional de México Sa Integrante del Grupo Financiero Banamex. Oral Mercantil Comparecencia Recoge Billetes. 1 Acdo. Núm. Exp. 136/2023.
González Tahuilan Sara Ivette vs. Morales Guillermo Mayte. Medios Preparatorios Mercantil Ordena Cedula/Señala Fecha de Audiencia. 2 Acdos. Núm. Exp. 246/2025.
Marín Gómez Bertha Alejandra vs. Remates Glb S.A. de C.V. Oral Mercantil Autorización. 2 Acdos. Núm. Exp. 346/2025.
Montaño Cano Linda vs. Banco Azteca Sa Institución de Banca Múltiple. Oral Mercantil Sent. Causa Estado. 1 Acdo. en Amparo. Núm. Exp. 696/2023 Amparo Indirecto-Demandado-1104/2024.
Monto Fácil Sapi de C.V. Sofom Enr vs. Arias Mendoza Ma Rosa. Ejecutivo Mercantil Desechamiento. 1 Acdo. Núm. Exp. 586/2025.
Monto Fácil Sociedad Anónima Promotora de Inversión de Capital Variable Sociedad Financiera de Objeto Múltiple Entidad No Regulada También Conocida como Monto Fácil Sapi de C.V. Sofom Enr vs. Alvarado Veloz Ma Sonia. Ejecutivo Mercantil Oficios de Localización. 1 Acdo. Núm. Exp. 819/2024.
Nila Flores Pastor Miguel de Jesús y Supermercado de Básicos S.A. de C.V. vs. Arrendadora Monex S.A. de C.V. Oral Mercantil Se Previene a la Parte Actora. 1 Acdo. Núm. Exp. 689/2025.
Nr Finance México, S.A. de C.V. vs. Alvarado Colmenero Aranzazu. Ejecutivo Mercantil Desechamiento. 1 Acdo. Núm. Exp. 589/2025.
Pedro Arturo Aguirre Ascención vs. Fernando Estrada Zapata. Ejecutivo Mercantil Ordena Oficio. 2 Acdos. Núm. Exp. 760/2022.
Pinzón Vidals Luis Enrique vs. BBVA Seguros México S.A. de C.V. Grupo Financiero BBVA México. Oral Mercantil Desechamiento. 1 Acdo. Núm. Exp. 600/2025.
Rentamigo S.A. de C.V. Sofom Enr vs. Rodríguez Bautista Rosario y Justo Barrios Ma Guadalupe y Rodríguez Santiago Velsahi y Monroy Peña Teresa y Campos Monroy Karla Edith y Alcántara Rodríguez Ismael Arturo y Castellanos González Francisca. Ejecutivo Mercantil Audiencia. 1 Acdo. Núm. Exp. 746/2024.
Rivera Vargas Jéssica Monserrat vs. Axa Seguros S.A. de C.V. Oral Mercantil Reserva a Proveer. 1 Acdo. Núm. Exp. 996/2024.
Secreto. Oral Mercantil Se Previene a la Parte Actora. 1 Acdo. Núm. Exp. 660/2025.
Secreto. Oral Mercantil No Se Admiten Providencias Precutorias. 1 Acdo. Núm. Exp. 660/2025 Inc. de Providencias Precautorias.

SOLO CONSULTA
SOLO CONSULTA
SOLO CONSULTA

Secreto. Ejecutivo Mercantil Se Desecha Demanda. 1 Acdo. Núm. Exp. 699/2025.
Socafi S.A. de C.V. vs. Díaz Enríquez Marcelino y Díaz Enríquez Nayeli Deyanira. Ejecutivo Mercantil Autorización. 1 Acdo. Núm. Exp. 713/2024.
Socafi S.A. de C.V. vs. García Rodríguez Arturo y Viruega Gutiérrez Georgette. Ejecutivo Mercantil Autorización. 1 Acdo. Núm. Exp. 230/2025.
Societe Generale vs. Maquinaria Intercontinental S.A. de C.V. Providencias Precautorias Mercantil Ordena Exhorto. 1 Acdo. Núm. Exp. 729/2022.
Soluciones en Préstamos Imadie Sapi de C.V. vs. Flores Martínez Israel. Ejecutivo Mercantil Reserva a Proveer. 1 Acdo. Núm. Exp. 733/2024.
Toyota Financial Services México S.A. de C.V. vs. Cuevas Vega Angélica. Ejecutivo Mercantil Contesta Cfe. 3 Acdos. Núm. Exp. 519/2024.
Toyota Financial Services México S.A. de C.V. vs. García Florencio María del Rocío. Ejecutivo Mercantil Acusa Rebeldía/ Señala Fecha de Audiencia. 1 Acdo. Núm. Exp. 66/2025.
Toyota Financial Services México, S.A. de C.V. vs. Pérez Martínez José Alberto. Ejecutivo Mercantil Autorización. 1 Acdo. Núm. Exp. 633/2024.
Zimma Consulting S.C. vs. Xal Digital S.A. de C.V. y Bocel Pe Sc. Oral Mercantil Autorización. 1 Acdo. Núm. Exp. 1033/2024.
Zitro International Sarl vs. Yáñez Aguilar Luis Amilcar y Full Time Winners S.A. de C.V. y Riande Varela Fidel y Lobato García Luis Alejandro y López Moradas Elvira y Blanco Sobral Avelino y Riande Varela Luis y Promotora Mercantil del Golfo S.A. de C.V. y Operadora de Entretenimiento Peumayen S.A. de C.V. Oral Mercantil Contesta Economía. 1 Acdo. Núm. Exp. 993/2021.

NO PUBLICADO

Alonso Chávez Juan Pablo vs. Notaria Pública Número 3 de Tehuacan Puebla. Juris. Voluntaria Mercantil Acdo. No Pub. de su Fecha. 1 Acdo. Núm. Exp. 623/2025.

EL SECRETARIO DE ACUERDOS
LIC. HÉCTOR EDUARDO VÉLEZ YÁÑEZ

CUADRAGÉSIMO DE LO CIVIL DE PROCESO ORAL

SECRETARÍA "A"
ACUERDOS DEL 14 DE JULIO DEL 2025

4e Global Sapi de C.V. vs. Farmacias París S.A. de C.V. Oral Mercantil 1 Acdo. Núm. Exp. 364/2025.
Banco Regional Sa Ibm Banregio Grupo Financiero vs. León León Jorge Víctor. Ejecutivo Mercantil 1 Acdo. Núm. Exp. 394/2024.
Banco Santander México Sociedad Anónima Institución de Banca Múltiple Grupo Financiero Santander México vs. De Kernion Canal María del Pilar. Ejecutivo Mercantil Reprogramación de Aud. Proceso Escrito. 1 Acdo. Núm. Exp. 504/2024.
Gudiño Mendoza Graciela vs. Ugalde Cruz Alfredo. Oral Mercantil 2 Acdos. Núm. Exp. 541/2025.
Secreto. Ejecutivo Mercantil Oral Mercantil 3 Acdos. Núm. Exp. 141/2025.
Secreto. Ejecutivo Mercantil 1 Acdo. Núm. Exp. 394/2024.
Secreto. Ejecutivo Mercantil 2 Acdos. Núm. Exp. 410/2025.
Secreto. Ejecutivo Mercantil 1 Acdo. Núm. Exp. 470/2025.
Secreto. Ejecutivo Mercantil Oral Mercantil 4 Acdos. Núm. Exp. 494/2024.
Secreto. Ejecutivo Mercantil Oral Mercantil 1 Acdo. Núm. Exp. 514/2021.
Secreto. Ejecutivo Mercantil Oral Mercantil 1 Acdo. Núm. Exp. 644/2023.
Secreto. Ejecutivo Mercantil 1 Acdo. Núm. Exp. 654/2024.
Secreto. Ejecutivo Mercantil 2 Acdos. en Incidente. Núm. Exp. 794/2024 Providencias Precautorias.
Soluciones en Préstamos Imadie Sapi de C.V. vs. Romero Guzmán Maricruz. Ejecutivo Mercantil Reagenda Aud. de Desahogo de Pruebs. Local de Juzgado. 1 Acdo. Núm. Exp. 740/2024.
Vega Garrido Jorge Alberto vs. Servicios Profesionales de Enlaces Jurídicos S de R.L. de C.V. Oral Civil 1 Acdo. Núm. Exp. 464/2024.

AUDIENCIA

Letayf Yapur Raquel vs. Plata Aníbal Juan Ernesto y Aníbal Jiménez María Leticia. Oral Mercantil. 1 Audiencia. Núm. Exp. 181/2025.

NO PUBLICADO

Vergara García Luis Miguel vs. Zurich Aseguradora Mexicana S.A. de C.V. Acta Minima de Aud. de Juic. no Publ. de su Fecha Oral Mercantil. 1 Audiencia. Núm. Exp. 797/2024.

LA SECRETARIA DE ACUERDOS
LIC. GLORIA CAROLINA MURILLO LARRAÑAGA

SECRETARÍA "B"
ACUERDOS DEL 14 DE JULIO DEL 2025

Amextra Sofinco S.A. de C.V. S. F C vs. Luna Flores Emmanuel Sinuhe y Flores Rojo Mario Pablo. Oral Mercantil 1 Acdo. Núm. Exp. 645/2025.
BBVA México Sa Institución de Banca Múltiple Grupo Financiero BBVA México vs. Comercializadora Cytssa S.A. de C.V. y Herrasti Bolaños Hugo Víctor y Hernández Ramírez Claudia. Oral Mercantil 1 Acdo. Núm. Exp. 658/2025.
BBVA México, Sociedad Anónima, Institución de Banca Múltiple, Grupo Financiero BBVA México vs. Hirata Rangel Alfonso Fukuichi. Ejecutivo Mercantil 1 Acdo. Núm. Exp. 648/2025.
BBVA México, Sociedad Anónima, Institución de Banca Múltiple, Grupo Financiero BBVA México vs. Hirata Rangel Alfonso Fukuichi. Oral Mercantil 1 Acdo. Núm. Exp. 650/2025.
BBVA México, Sociedad Anónima, Institución de Banca Múltiple, Grupo Financiero BBVA México vs. López Olvera Eduardo. Oral Mercantil 1 Acdo. Núm. Exp. 655/2025.
Laboratorios Kener, S.A. de C.V. vs. Medlab, S.A. de C.V. Oral Mercantil Folio Sicor 2. 3 Acdos. Núm. Exp. 325/2025.
Nagaoka Aoki Filiberto Nobuyuki vs. Nagaoka Aoki Carlos Kotaro. Ejecutivo Mercantil Reprogramación de Aud. Proc. Escrito. 1 Acdo. Núm. Exp. 305/2025.
Península Maquinaria y Equipo Pesado, S.A. de C.V. Oral Mercantil 1 Acdo. Núm. Exp. 662/2025.
Secreto. Providencias Precautorias Mercantil Sicor 1. 2 Acdos. Núm. Exp. 135/2021.
Secreto. Oral Mercantil 1 Acdo. en Incidente. Núm. Exp. 475/2024 Providencias Precautorias.
Secreto. Oral Mercantil 1 Acdo. Núm. Exp. 488/2025.
Secreto. Ejecutivo Mercantil 1 Acdo. Núm. Exp. 598/2025.
Secreto. Ejecutivo Mercantil 1 Acdo. Núm. Exp. 605/2025.
Secreto. Ejecutivo Mercantil 1 Acdo. Núm. Exp. 622/2025.
Secreto. Ejecutivo Mercantil Oral Mercantil 1 Acdo. Núm. Exp. 632/2025.
Secreto. Ejecutivo Mercantil Oral Mercantil 1 Acdo. Núm. Exp. 635/2025.
Secreto. Providencias Precautorias Mercantil 1 Acdo. Núm. Exp. 638/2025.
Secreto. Providencias Precautorias Mercantil 1 Acdo. Núm. Exp. 642/2025.
Secreto. Ejecutivo Mercantil Oral Mercantil 1 Acdo. Núm. Exp. 652/2025.
Secreto. Providencias Precautorias Mercantil 1 Acdo. Núm. Exp. 675/2025.
Secreto. Ejecutivo Mercantil Oral Mercantil 1 Acdo. Núm. Exp. 678/2025.
Secreto. Ejecutivo Mercantil Oral Mercantil 1 Acdo. Núm. Exp. 680/2025.
Secreto. Ejecutivo Mercantil Sicor. 1 Acdo. Núm. Exp. 902/2024.
Ulma Cimbras y Andamios de México S.A. de C.V. vs. Ibecomex S.A. de C.V. Oral Mercantil 1 Acdo. Núm. Exp. 452/2024.
Unifin Financiera, S.A. B. de C.V. vs. Urban Rodríguez Victorino y Comercializadora Líder Mademex y Asociados, S.A. de C.V. Providencias Precautorias Mercantil Sicor 2. 1 Acdo. Núm. Exp. 135/2021.

AUDIENCIA

Reyes Ortega Cristóbal vs. BBVA México Sa Institución de Banca Múltiple Grupo Financiero BBVA México. Acta Minima de Aud. de Juic. no Publ. de su Fecha Oral Mercantil. 1 Audiencia. Núm. Exp. 178/2025.

NO PUBLICADO

Kern Grosse Mz, S. C vs. Haifeng Mao. Acta Minima de Aud. de Juic. no Publ. de su Fecha Oral Mercantil. 1 Audiencia. Núm. Exp. 72/2025.

LA SECRETARIA DE ACUERDOS
LIC. GLORIA CAROLINA MURILLO LARRAÑAGA

SOLO CONSULTA
SOLO CONSULTA
SOLO CONSULTA

SECRETARÍA "C"
ACUERDOS DEL 14 DE JULIO DEL 2025

Abasto Básico, S.A. de C.V. vs. Abasto Institucional Yasaikca, S.A. de C.V. Oral Mercantil 1 Acdo. Núm. Exp. 263/2023.
Banco Santander México Sa Institución de Banca Múltiple Grupo Financiero Santander México vs. Comercializadora Great Again S.A. de C.V. y Briones Aguilar Elizabeth Belén y Galán Razo José Fernando. Ejecutivo Mercantil Oral Mercantil 2 Acdos. Núm. Exp. 693/2023.
Caja de Previsión de la Policía Preventiva de la Ciudad de México vs. Castro Mociños Edith. Oral Civil 1 Acdo. Núm. Exp. 790/2024.
Dominio Legal, S. C vs. Colín Hernández José Manuel, Guerrero Bañuelos Miguel, Escudero Rodríguez Rosa Virginia y Herrera Mancilla Mercedes. Ejecutivo Mercantil Oral Mercantil 1 Acdo. Núm. Exp. 330/2021.
Galván Ramírez Alejandro. Ejecutivo Mercantil 1 Acdo. Núm. Exp. 923/2024.
Galván Ramírez Alejandro. Ejecutivo Mercantil 1 Acdo. en Incidente. Núm. Exp. 930/2024 Providencias Precautorias.
Galván Ramírez Alejandro. Ejecutivo Mercantil 1 Acdo. en Incidente. Núm. Exp. 933/2024 Providencias Precautorias.
García Dávila José Fernando vs. Velázquez Saldaña Ismael. Ejecutivo Mercantil Oral Oralidad Mercantil 1 Acdo. Núm. Exp. 699/2025.
Hernández Becerril Grecia Alexandra vs. Pérez Lemus Tania Monserrat. Oral Civil 1 Acdo. Núm. Exp. 493/2025.
Salas Morales Israel vs. Romo Torres Zita Cecilia. Oral Mercantil 1 Acdo. en Cuaderno_Amparo_Act. Núm. Exp. 669/2023 D. C. 741/2024.
Santos Toledano Miguel. Juris. Voluntaria Civil 1 Acdo. Núm. Exp. 319/2025.
Secreto. Ejecutivo Mercantil 1 Acdo. Núm. Exp. 196/2025.
Secreto. Ejecutivo Mercantil 1 Acdo. Núm. Exp. 369/2025.
Secreto. Ejecutivo Mercantil Oral Mercantil 1 Acdo. Núm. Exp. 583/2025.
Secreto. Ejecutivo Mercantil 2 Acdos. Núm. Exp. 590/2024.
Secreto. Ejecutivo Mercantil Oral Mercantil 1 Acdo. Núm. Exp. 629/2025.
Secreto. Ejecutivo Mercantil Oral Mercantil 2 Acdos. Núm. Exp. 693/2023.
Secreto. Ejecutivo Mercantil 1 Acdo. Núm. Exp. 923/2024.
Secreto. Ejecutivo Mercantil 2 Acdos. en Incidente. Núm. Exp. 923/2024 Providencias Precautorias.
Secreto. Ejecutivo Mercantil 2 Acdos. Núm. Exp. 930/2024.
Secreto. Ejecutivo Mercantil 1 Acdo. en Incidente. Núm. Exp. 930/2024 Providencias Precautorias.
Secreto. Ejecutivo Mercantil 2 Acdos. Núm. Exp. 933/2024.
Secreto. Ejecutivo Mercantil 2 Acdos. en Incidente. Núm. Exp. 933/2024 Providencias Precautorias.
Socafi S.A. de C.V. vs. García Pérez Sergio y Pérez Aguilar Bárbara. Ejecutivo Mercantil 2 Acdos. Núm. Exp. 349/2025.
Soluciones Cocrea Sapi de C.V. Sofom Enr vs. Márquez Palacios Óscar. Ejecutivo Mercantil 1 Acdo. Núm. Exp. 196/2025.
NO PUBLICADOS
BBVA México, Sociedad Anónima, Institución de Banca Múltiple, Grupo Financiero BBVA México vs. Sandoval Ramírez Rosa. Oral Mercantil no Publ. de su Fecha. 1 Acdo. Núm. Exp. 689/2025.
BBVA México, Sociedad Anónima, Institución de Banca Múltiple, Grupo Financiero BBVA México vs. López Espinosa Roberto. Oral Mercantil no Publ. de su Fecha. 1 Acdo. Núm. Exp. 693/2025.
BBVA México, Sociedad Anónima, Institución de Banca Múltiple, Grupo Financiero BBVA México vs. Sandoval Ramírez Rosa. Oral Mercantil no Publ. de su Fecha. 1 Acdo. Núm. Exp. 690/2025.
Secreto. Ejecutivo Mercantil no Publ. de su Fecha. 2 Acdos. Núm. Exp. 609/2025.
AUDIENCIA NO PUBLICADA
Trans Dicom Logistics S de R.L. de C.V. vs. Timco S.A. de C.V. Acta Minima de Aud. de Juic. no Publ. de su Fecha Oral Mercantil. 2 Audiencias. Núm. Exp. 153/2025.

LA SECRETARIA DE ACUERDOS
LIC. GLORIA CAROLINA MURILLO LARRAÑAGA

CUADRAGÉSIMO PRIMERO DE LO CIVIL DE PROCESO ORAL

SECRETARÍA "A"
ACUERDOS DEL 14 DE JULIO DEL 2025

Aguillon Cross Belinda Isabel vs. Santander Consumo, S.A. de C.V., Sofom, E. R., Grupo Financiero Santander México y Banco Santander México, S.A. de C.V., Institución de Bvanca Múltiple, Grupo Financiero Santander México. Oral Mercantil Agregar Oficio. 1 Acdo. en Amparo. Núm. Exp. 289/2022 Amparo Directo. Quejoso: Demandado. Sent. Def. 2/Jun/2023.
Aguirre Tavares Ernesto vs. Burgos Vélez María Elena y García Durán Jaime y Director General del Registro Público de la Propiedad y del Comercio de la Ciudad de México. Oral Civil Auto. 2 Acdos. Núm. Exp. 335/2025.
Banco Santander México Sa Institución de Banca Múltiple Grupo Financiero Santander México vs. Ololi Systems S.A. de C.V. y Mondragón Díaz Rosalinda. Ejecutivo Mercantil Oral Mercantil Autr. de Personas. 1 Acdo. Núm. Exp. 13/2024.
Bataz Casarrubias Edgar vs. Mejía Garibay Verónica. Oral Civil Auto Amparo Causa Estado. 1 Acdo. en Amparo. Núm. Exp. 369/2023 Amparo Directo Quejoso: Dem. Sent. Def.
Bataz Casarrubias Edgar vs. Mejía Garibay Verónica. Oral Civil Auto Ampáro Admite. 1 Acdo. en Amparo. Núm. Exp. 369/2023 Amparo Directo Quejoso: Litisconsorte.
Castro Torrijos Israel vs. Solano Ramírez Juan Carlos Jesús y Solano Gómez Alejandro Arturo y Ramírez Ocha Graciela. Ejecutivo Mercantil Oral Mercantil Cedula Sin Diligenciar. 3 Acdos. Núm. Exp. 681/2022.
Corporativo Laudex Sapi de C.V. Sofom Enr vs. Martínez Pontones Sebastián y Pinal García Maricela. Oral Mercantil Auto. 1 Acdo. Núm. Exp. 1029/2024.
Espinosa Muñoz Fabiola y Espinosa Muñoz Rafael y Velaco Muñoz Silvia vs. Abad Concha Gregorio. Medios Preparatorios Oral Mercantil Prevención. 1 Acdo. Núm. Exp. 695/2025.
Eulen México de Servicios, S.A. de C.V. vs. Grupo de Tecnología Cibernetica, S.A. de C.V. Oral Mercantil Auto. 1 Acdo. Núm. Exp. 761/2022 Tomo II.
Financiamiento Progresemos, S.A. de C.V., Sofom, E. N. R vs. Nomina Apoyo. S.A. P. I. de C.V., Sofom, E. N. R. Oral Mercantil Auto. 1 Acdo. Núm. Exp. 385/2022 Tomo III.
García Gómez José Luis vs. Axa Seguros S.A. de C.V. Oral Mercantil Exhiben Convenio. 1 Acdo. Núm. Exp. 675/2024.
Geldzweig Cimet Yuri vs. Gd Trailers S.A. de C.V. y Mussali Sacal Carlos. Ejecutivo Mercantil Auto. 1 Acdo. Núm. Exp. 15/2025.
Hernández Meléndez Reveriano vs. Refacciones Eléctricas Cazadora S.A. P. I., de C.V. Oral Mercantil Desechado. 1 Acdo. Núm. Exp. 703/2025.
Labcolectivo Rs Development, S.A. P. I. de C.V. vs. Casa Tradición, S.A. de C.V. Oral Mercantil Auto Amparo. 1 Acdo. en Amparo. Núm. Exp. 607/2024 Amparo Directo Quejoso: Actor Sent. Def.
M. L. M. Z vs. Tarjetas Banamex, S.A. de C.V., Sofom, E. R., Integrante del Grupo Financiero Banamex y Banco Nacional de México, S.A., Integrante del Grupo Financiero Citibanamex. Oral Mercantil Giraro Ofico Cnb. 1 Acdo. Núm. Exp. 367/2023 Tomo II.
Morales Coreno Brenda Miriam vs. Distribuidora Liverpool S.A. de C.V. y Chubb Seguros México S.A. Oral Mercantil Auto Admisorio. 1 Acdo. Núm. Exp. 527/2025.
Nr Finance México S.A. de C.V. vs. Lasso Aguilera Paola. Ejecutivo Mercantil Auto. 1 Acdo. Núm. Exp. 227/2025.
Paz Navarro Martha del Rocío vs. Payro Escobar Susana y de la Cruz Alvarado Silvia del Carmen. Oral Civil Cedula Sin Diligenciar 2. 2 Acdos. Núm. Exp. 487/2025.
Pérez Noriega José María vs. Grupo Bulmar, S.A. de C.V. Oral Mercantil Destrucción. 1 Acdo. Núm. Exp. 19/2020.
Rodríguez Espinosa Alejandra vs. Olivier Bourin Pierre Herve. Ejecutivo Mercantil Oral Mercantil Issste. 2 Acdos. Núm. Exp. 405/2021 Tomo II.
Rosenthal Zonana Jacobo vs. Ortega Vidal Óscar Uriel. Ejecutivo Mercantil Ratificado que Sea. 1 Acdo. Núm. Exp. 609/2025.
Secreto. Ejecutivo Mercantil Cédula. 1 Acdo. Núm. Exp. 1035/2024.
Secreto. Ejecutivo Mercantil Devuelven Exh. Sin Diligenciar, Vista. 1 Acdo. Núm. Exp. 155/2025.
Secreto. Ejecutivo Mercantil Respuesta Finanzas Con Anexo Sin Info. 2 Acdos. Núm. Exp. 163/2025.
Secreto. Providencias Precautorias Oral Mercantil Diverso Proveído. 3 Acdos. Núm. Exp. 27/2025.

SOLO CONSULTA
SOLO CONSULTA
SOLO CONSULTA

Secreto. Ejecutivo Mercantil Desecha. 1 Acdo. Núm. Exp. 349/2025.
Secreto. Ejecutivo Mercantil Autorización. 1 Acdo. Núm. Exp. 427/2024.
Secreto. Ejecutivo Mercantil Ajustar Autorización. 2 Acdos. Núm. Exp. 529/2024.
Secreto. Ejecutivo Mercantil Oficio Semovi. 1 Acdo. Núm. Exp. 577/2024.
Secreto. Ejecutivo Mercantil Respuesta Cnbv. 2 Acdos. Núm. Exp. 63/2025.
Secreto. Ejecutivo Mercantil Exhibe Billete de Depósito, Girar Oficio a la Cnbv. 1 Acdo. en Incidente. Núm. Exp. 679/2024 Inc. Providencias Precautorias.
Secreto. Ejecutivo Mercantil Oral Mercantil Admisión. 1 Acdo. Núm. Exp. 687/2025.
Secreto. Providencias Precautorias Oral Mercantil Prevención. 1 Acdo. Núm. Exp. 689/2025.
Secreto. Oral Mercantil Autr. Documentos. 1 Acdo. Núm. Exp. 83/2025.
Servicio Tres Encinas, S.A. de C.V. vs. Servicios Comerciales Forolin, S.A. de C.V. Oral Mercantil Exhiba Traslado. 1 Acdo. Núm. Exp. 77/2025.
NO PUBLICADOS
Meza Vidal Ana Luisa vs. Coco Jewel S.A. de C.V. Oral Mercantil Acdo. del 11 de Julio no Publ. 1 Acdo. Núm. Exp. 65/2021 Tomo II.
Secreto. Ejecutivo Mercantil Oral Mercantil no Publ. 11-07-2025 Desecha. 1 Acdo. Núm. Exp. 593/2025.

EL SECRETARIO DE ACUERDOS
LIC. RICARDO OROPEZA BUENO

SECRETARÍA "B"
ACUERDOS DEL 14 DE JULIO DEL 2025

Artecola México S.A. de C.V. vs. Redstone Footwear S.A. de C.V. y Espinosa Miranda José Alfredo y García Guzmán Francisco Javier. Oral Mercantil Copias. 2 Acdos. Núm. Exp. 44/2024.
Bera Abogados S.A. de C.V. vs. Barrera Galindo Alma. Oral Civil Deberá Estarse. 1 Acdo. Núm. Exp. 362/2025.
Emprendimientos Maussan y González Sapi de C.V. vs. Trans Univers Dg S.A. de C.V. y Granados Villanueva Conrado Ignacio. Ejecutivo Mercantil Oral Mercantil Cedula Diligenciada. 1 Acdo. Núm. Exp. 424/2023.
Hernández Servín Clementina vs. Carrillo Zaragoza Aldair. Oral Civil Desistimiento de la Instancia. 1 Acdo. Núm. Exp. 366/2023.
Jasqui Roffe Abdo y Jasqui Roffe David vs. China Post S.A. de C.V. Oral Mercantil Girar Oficios. 2 Acdos. Núm. Exp. 900/2024.
Ostolga Mercado José Luis vs. Banco Azteca Sa Institución de Banca Múltiple. Oral Mercantil Copia Cd. 1 Acdo. Núm. Exp. 206/2024.
Ostolga Mercado José Luis vs. Banco Azteca, S.A., Institución de Banca Múltiple. Oral Mercantil Agregar. 1 Acdo. en Amparo. Núm. Exp. 206/2024 Amparo Directo Quejoso: Dem. Sent. Def.
Pérez Musi Francisco vs. Assurant Vida México, S.A., Scotiabank Inverlat, S.A., Institución de Banca Múltiple Grupo Financiero Scotiabank Inverlat y Instituto del Fondo Nacional de la Vivienda para los Trabajadores. Oral Mercantil Actor Interpone Recurso de Revisión. 2 Acdos. en Amparo. Núm. Exp. 434/2021 Amparo Indirecto Quejoso: Pérez Musi Fco. Sent. Inter. 26/Sep/2024.
Quintero Hernández Gerudiel vs. Miceli Construcciones, S.A. de C.V. Oral Civil Certificación. 2 Acdos. Núm. Exp. 230/2023.
Ríos Solís Fernando vs. Divol Lindavista S.A. P. I. de C.V. Oral Mercantil Ratificar Firma. 1 Acdo. Núm. Exp. 560/2025.
Rojas Celis Luis vs. Constructora Susana Sa y Santillán Vda de Wido María del Carmen y Registro Público de la Propiedad y del Comercio de la Ciudad de México. Oral Civil Se Ordena Emplaz. por Edictos. 1 Acdo. Núm. Exp. 14/2025.
Ruíz García María Magdalena vs. Arredondo Reyes Guillermina. Ejecutivo Mercantil Glosar Actuaciones. 2 Acdos. 1 Acdo. en Seccion_De_Ejecución. Núm. Exp. 820/2024.
Ruíz García María Magdalena vs. Arredondo Reyes Guillermina. Ejecutivo Mercantil Causa Firmeza. 1 Acdo. en Amparo. Núm. Exp. 820/2024 Amparo Directo Quejoso: Dem. Sent. Def.
Ruíz Reyna Mónica Janeth vs. Seguros Banorte S.A. de C.V. Grupo Financiero Banorte. Oral Civil Prevención. 1 Acdo. Núm. Exp. 686/2025.
Secreto. Ejecutivo Mercantil Agregar Comparecencia. 1 Acdo. Núm. Exp. 212/2025.
Secreto. Ejecutivo Mercantil Oral Mercantil Autoriza. 1 Acdo. Núm. Exp. 258/2024.
Secreto. Providencias Precautorias Oral Mercantil Desahoga Vista. 1 Acdo. Núm. Exp. 28/2025.
Secreto. Ejecutivo Mercantil Agregar Comparecencia. 1 Acdo. Núm. Exp. 472/2025.
Secreto. Providencias Precautorias Oral Mercantil Desechar. 1 Acdo. Núm. Exp. 528/2025.
Secreto. Ejecutivo Mercantil Ratificar. 1 Acdo. Núm. Exp. 580/2025.
Secreto. Ejecutivo Mercantil Prevención. 1 Acdo. Núm. Exp. 618/2025.
Secreto. Providencias Precautorias Oral Mercantil Prevención. 1 Acdo. Núm. Exp. 620/2025.
Secreto. Ejecutivo Mercantil Se Ordena Girar Exhorto. 1 Acdo. Núm. Exp. 630/2025.
Secreto. Oral Mercantil Admite Demanda. 1 Acdo. Núm. Exp. 688/2025.
Secreto. Providencias Precautorias Oral Mercantil Prevención. 1 Acdo. Núm. Exp. 690/2025.
Secreto. Ejecutivo Mercantil Tres Días. 1 Acdo. Núm. Exp. 692/2025.
Secreto. Ejecutivo Mercantil Oral Mercantil Minuta. 1 Acdo. Núm. Exp. 712/2023.
Secreto. Ejecutivo Mercantil Formese Expedientillo. 1 Acdo. en Expedientillo_Expediente_No_Conocido. Núm. Exp. 716/2024 Expdllo. Archivo Destrucción.
Secreto. Ejecutivo Mercantil Se Desiste de la Acción. 1 Acdo. Núm. Exp. 942/2024.
Sociedad Cooperativa de Consumo Pemex, S. C. L vs. Abad Betanzos María del Rosario. Ejecutivo Mercantil Desistimiento. 2 Acdos. Núm. Exp. 322/2025.
NO PUBLICADOS
Bera Abogados S.A. de C.V. vs. Barrera Galindo Alma. Oral Civil Auto de Fecha 11 de Julio del 2025 No Publicado. 2 Acdos. Núm. Exp. 362/2025.
Rojas Celis Luis vs. Constructora Susana Sa y Santillán Vda de Wido María del Carmen y Registro Público de la Propiedad y del Comercio de la Ciudad de México. Oral Civil Acdo. de 11 de Julio de 2024 No Publicado. 2 Acdos. Núm. Exp. 14/2025.
Secreto. Ejecutivo Civil Prevención, Acdo. de 11 de Julio del 2025 No Publicado. 1 Acdo. Núm. Exp. 590/2025.
Soluciones Cocrea Sapi de C.V. Sofom Enr vs. Lozoya Ramos Blanca Margarita. Ejecutivo Mercantil Acdo. de 11 de Julio del 2025 No Publicado. 1 Acdo. Núm. Exp. 548/2024.
AUDIENCIA NO PUBLICADA
Olazagasti Acosta Alejandro vs. Grupo Nacional Provincial Sab. Acta Minima de 11 de Julio del 2025 no Publ. Oral Mercantil. 1 Audiencia. Núm. Exp. 966/2024.

EL SECRETARIO DE ACUERDOS
LIC. RUBÉN RESÉNDIZ SIERRA

SECRETARÍA "C"
SIN PUBLICACIÓN

CUADRAGÉSIMO SEGUNDO DE LO CIVIL DE PROCESO ORAL

SECRETARÍA "A"
ACUERDOS DEL 14 DE JULIO DEL 2025

Aguado Sánchez Héctor vs. Palma Barrera Erik Octavio y Román Gasca Juan de Dios. Ejecutivo Mercantil Autr. 1069. 1 Acdo. Núm. Exp. 369/2025.
Alcaraz Silva Héctor Alberto Tonathíu vs. Facicasa, S.A. de C.V. Sofom E. N. R. Ejecutivo Mercantil Oral Mercantil Auto de Tramite. 1 Acdo. Núm. Exp. 675/2023.
Autofinanciamiento México S.A. de C.V. vs. Cruz Domínguez Juan Óscar y Domínguez Valle María Guadalupe. Oral Mercantil Destrucción. 1 Acdo. Núm. Exp. 367/2025.
Autofinanciamiento México S.A. de C.V. vs. Proyectos Ijg y Desarrollos en Construcción del Caribe S.A. de C.V. y García Castillo Érika y Carballo Navarrete Deysi María. Oral Mercantil Computo y Exhorto. 1 Acdo. Núm. Exp. 1/2025.
Barrera Verde Luis Alberto vs. BBVA México Sa Institución de Banca Múltiple Grupo Financiero BBVA México. Oral Mercantil Recibe Documentos Actor. 1 Acdo. Núm. Exp. 29/2025.
BBVA México, S.A., Institución de Banca Múltiple, Grupo Financiero BBVA México vs. Aguirre Mateos Erick. Oral Mercantil Vista Con Oficio. 1 Acdo. Núm. Exp. 63/2025.
BBVA México, S.A., Institución de Banca Múltiple, Grupo Financiero BBVA México vs. Aldana Barreto Ana Karen. Oral Mercantil Concluido por Pago. 1 Acdo. Núm. Exp. 757/2024.

SOLO CONSULTA
SOLO CONSULTA
SOLO CONSULTA

Campos Castorena Rubén Erick vs. Camerata Opus Once S.A. de C.V. Medios Preparatorios Mercantil Vista Con Oficio. 2 Acdos. Núm. Exp. 705/2023.
Cartocajas y Especialidades S.A. de C.V. vs. High End Spirits. Oral Mercantil Destrucción. 1 Acdo. Núm. Exp. 959/2024.
Castro Carrasco Rodolfo vs. Basilisk Inmobiliaria Diez S de R.L. de C.V. Oral Civil Desechamiento. 1 Acdo. Núm. Exp. 693/2025.
Conde Soriano Javier vs. BBVA México Sa Institución de Banca Múltiple Grupo Financiero BBVA México. Oral Mercantil Ordena Ratificar. 1 Acdo. Núm. Exp. 401/2025.
Cornejo Sandoval Martha vs. Luna García Sofía. Oral Civil Vista Con Oficio. 1 Acdo. Núm. Exp. 769/2024.
Correa Rotter José Ricardo vs. Velins S.A. de C.V. y Rentaplaza S.C. y Orozco Mora Pedro Antonio. Oral Mercantil Admisión. 1 Acdo. Núm. Exp. 691/2025.
Cs Circuitos S.A. de C.V. vs. García Miguel César Abrahan. Oral Mercantil Copias Certificadas. 1 Acdo. Núm. Exp. 705/2024.
Doulton Christie Paul Michael su Sucesión vs. Valle Querencia Sociedad Anónima de Capital Variable y Díaz Esnaurrizar Alicia y Centro de Estrategias Inversa S.A. de C.V. Oral Mercantil Desahoga Vista. 1 Acdo. Núm. Exp. 191/2023 Tomo II Formado 4-06-2024.
Ekscelenko Sapi de C.V. Sofom Enr vs. Requena Mejía Seyco Eliut y Ravasa Design S.A. de C.V. Ejecutivo Mercantil Oral Mercantil Auto de Tramite. 1 Acdo. Núm. Exp. 197/2024.
Inmobiliaria Corporativa 653 Sociedad Anónima de Capital Variable vs. Grupo Control Seguridad Privada Integral. Oral Mercantil No Ampara Ni Protege. 1 Acdo. en Amparo. Núm. Exp. 309/2024 Amparo Directo Parte Actora Fecha 30-01-2025.
Jaimes Cuevas Ma Teresa vs. Razo Castro José Hugo. Oral Mercantil Vista Con Oficio. 1 Acdo. Núm. Exp. 585/2023 Principal.
Jetbrain Technologies S.A. P. I. de C.V. vs. Andre Ledezma García. Oral Mercantil Minuta Oficio Diligenciada. 1 Acdo. en Amparo. Núm. Exp. 461/2021 Amparo Directo Parte Dem. 16-05-2024.
Llamas García Gilberto vs. Rosalía Toral Peña. Ejecutivo Mercantil Oral Mercantil Minuta Oficio Diligenciada. 1 Acdo. Núm. Exp. 185/2020.
Mariscal Bella Sergio Humberto vs. Gómez Fernández Eugenio y Aceites Industriales el Zapote, S.A. de C.V. Oral Mercantil Vista Con Oficio. 1 Acdo. Núm. Exp. 891/2024 Principal.
Martínez Parada Laura Marcela vs. Banco Invex Institución de Banca Múltiple Invex Grupo Financiero. Oral Mercantil 1 Acdo. Núm. Exp. 983/2024.
Mendoza Valdez Dulce Yolanda vs. Seguridad Privada y Prevención del Del. Seppdsa Sociedad Anónima de Capital Variable y Vallejo Alvizua Sergio Abraham. Oral Mercantil Auto de Tramite. 1 Acdo. en Amparo. Núm. Exp. 51/2024 Amparo Directo.
Multimovil S.A. de C.V. vs. Constructora y Edificadora Palomba Lanz S.A. de C.V. y Golf de Mayakoba S.A. de C.V. Oral Mercantil Auto de Tramite. 1 Acdo. Núm. Exp. 607/2025.
Navistar Financial S.A. de Cv, Sofom, Er vs. United Carriers International S.A. de C.V. y Aguilar Zamarrón José Luis. Oral Mercantil Convenio. 1 Acdo. Núm. Exp. 573/2024.
Pch Servicios Financieros Sapi de C.V. Sofom Enr vs. Metalurgia Lazcano S.A. de C.V. y Díaz Lazcano Rodrigo. Ejecutivo Mercantil Autr. Sicor. 1 Acdo. Núm. Exp. 389/2025.
Pérez Cantú Sacal Alberto vs. Archundia Sánchez Juan. Ejecutivo Mercantil Autorización. 1 Acdo. Núm. Exp. 291/2022.
Savino del Bene México, S.A. de C.V. vs. Mare Design, S.A. de C.V. y Mónica Aldrete Coronado. Oral Mercantil Exh. Diligenciado. 1 Acdo. Núm. Exp. 291/2020 Tomo II.
Secretaria del Trabajo y Previson Social vs. Luna Montiel José Luis. Oral Civil Auto de Tramite. 1 Acdo. en Expedientillo. Núm. Exp. 445/2023 Expedientillo.
Secreto. Ejecutivo Mercantil Exh. Sin Diligenciar. 1 Acdo. Núm. Exp. 11/2025.
Secreto. Ejecutivo Mercantil Autr. 1069. 1 Acdo. Núm. Exp. 197/2025.
Secreto. Ejecutivo Mercantil Comparece Apoderado Actor. 1 Acdo. Núm. Exp. 209/2025.
Secreto. Ejecutivo Mercantil Oral Mercantil Auto de Tramite. 1 Acdo. Núm. Exp. 21/2023 Principal.
Secreto. Ejecutivo Mercantil Ordena Exhorto. 1 Acdo. Núm. Exp. 247/2025.
Secreto. Providencias Precautorias Civil Autr. Sicor. 1 Acdo. Núm. Exp. 257/2025.
Secreto. Ejecutivo Mercantil Oficios Busqueda. 1 Acdo. Núm. Exp. 387/2025.
Secreto. Ejecutivo Mercantil Oral Mercantil Inc. de Liquidación. 1 Acdo. Núm. Exp. 441/2023 Tomo II.
Secreto. Ejecutivo Mercantil Oral Oralidad Mercantil Desistimiento Instancia. 1 Acdo. Núm. Exp. 459/2025.
Secreto. Ejecutivo Mercantil Oral Mercantil Expedientillo. 1 Acdo. Núm. Exp. 467/2024 Principal.
Secreto. Providencias Precautorias Mercantil Autorización. 1 Acdo. Núm. Exp. 479/2024.
Secreto. Ejecutivo Mercantil Vista Con Oficio. 1 Acdo. Núm. Exp. 579/2024.
Secreto. Ejecutivo Mercantil Desechamiento. 1 Acdo. Núm. Exp. 615/2025.
Secreto. Ejecutivo Mercantil Desechamiento. 1 Acdo. Núm. Exp. 619/2025.
Secreto. Ejecutivo Mercantil 1 Acdo. Núm. Exp. 635/2025.
Secreto. Providencias Precautorias Mercantil Admisión. 1 Acdo. Núm. Exp. 671/2025.
Secreto. Ejecutivo Mercantil Oral Oralidad Mercantil Desechamiento. 1 Acdo. Núm. Exp. 689/2025.
Secreto. Ejecutivo Mercantil Autorización. 1 Acdo. Núm. Exp. 75/2025.
Secreto. Cump. de Contrato Oralidad Mercantil Vista Con Oficio. 3 Acdos. Núm. Exp. 771/2024.
Secreto. Ejecutivo Mercantil Oral Oralidad Mercantil Se Ordena Oficio. 1 Acdo. Núm. Exp. 91/2025.
Toyota Financial Services México S.A. de C.V. vs. Tarimas y Embalajes del Sol S.A. de C.V. y Montaño Fimbres Edgar. Providencias Precautorias Mercantil Destrucción. 1 Acdo. Núm. Exp. 601/2025.
Toyota Financial Services S.A. de C.V. vs. Heraldez Seri Luis Gael. Oral Mercantil Desistimiento Instancia. 2 Acdos. Núm. Exp. 957/2024.
Volkswagen Leasing S.A. de C.V. vs. Cabo Sea Food Baja Sur S de R.L. de C.V. Oral Mercantil Computo y Exhorto. 1 Acdo. Núm. Exp. 433/2025.
Weg México S.A. de C.V. vs. Aluminalia S.A. de C.V. Oral Mercantil Se Ordena Oficio. 1 Acdo. en Expedientillo. Núm. Exp. 143/2023 Expedientillo.
Zamora Tagle Federico y Ávila Martínez Verónica vs. Gosselin Maurel Luis Alberto. Oral Civil Auto de Tramite. 1 Acdo. Núm. Exp. 279/2022.

AUDIENCIAS

Martínez Parada Laura Marcela vs. Banco Invex Institución de Banca Múltiple Invex Grupo Financiero. Señalamiento de Aud. de Juic. Oral Mercantil. 1 Audiencia. Núm. Exp. 983/2024.
Ruíz Rodríguez Juan Carlos vs. Rodríguez Guzmán José Ángel Elías. Señalamiento de Aud. de Juic. Ejecutivo Mercantil. 1 Audiencia. Núm. Exp. 839/2024.

EL SECRETARIO DE ACUERDOS
LIC. VÍCTOR MANUEL SILVEYRA GÓMEZ

SECRETARÍA "B"
ACUERDOS DEL 14 DE JULIO DEL 2025

Alemán Arceo Magdalena vs. Delgado Serrano Adrián Armando. Oral Mercantil 1 Acdo. Núm. Exp. 178/2025.
Auto Amecah S.A. de C.V. vs. Ottexs S.A. de C.V. y Hyun Kim Do y Bae Kim Chang y Mi Kim Gyoun. Ejecutivo Mercantil 1 Acdo. Núm. Exp. 962/2024 Principal.
BBVA México, Sociedad Anónima, Institución de Banca Múltiple, Grupo Financiero BBVA México vs. Valadez Nava Sergio Armando. Oral Mercantil Elaborar Oficio. 1 Acdo. Núm. Exp. 300/2025.
BBVA México, Sociedad Anónima, Institución de Banca Múltiple, Grupo Financiero BBVA México vs. Almaraz Faugier Miguel Sebastián. Oral Mercantil Admisión. 1 Acdo. Núm. Exp. 662/2025.
Camacho Miranda Jordán Elpidio vs. López Vega Edilberto. Oral Mercantil 1 Acdo. Núm. Exp. 804/2022 Principal.
Carbajal Segura Sandra vs. Rangel Navarro María Luisa. Ejecutivo Mercantil 1 Acdo. Núm. Exp. 804/2024.
Corporativo Laudex Sapi de C.V. Sofom Enr vs. Trochez Guzmán Paola Montserrat y Trochez Campos Celso Humberto. Oral Mercantil 1 Acdo. Núm. Exp. 522/2023 Tomo II.
Elorza Aguilar Israel vs. Alico México Compañía de Seguros de Vida Sociedad Anónima de Capital Variable. Oral Mercantil Aud. Preliminar. 1 Acdo. Núm. Exp. 102/2021.
Fideicomiso de Fomento Minero Cuya Fiduciaria Es Nacional Financiera Sociedad Nacional de Crédito Institución de Banca de Desarrollo vs. Corporación Financiera de Occidente S.A. de C.V. Sofom Enr. Oral Mercantil 1 Acdo. Núm. Exp. 982/2021.
Fideicomiso de Fomento Minero Cuya Fiduciaria Es Nacional Financiera Sociedad Nacional de Crédito Institución de Banca de Desarrollo vs. Corporación Financiera de Occidente S.A. de C.V. Sofom Enr. Oral Mercantil 2 Acdos. Núm. Exp. 982/2021 Tomo II.

SOLO CONSULTA
SOLO CONSULTA
SOLO CONSULTA

Figher Environment S.A. de C.V. vs. Postensa Lgs S.A. de C.V. Oral Mercantil Desechamiento. 1 Acdo. Núm. Exp. 588/2025.
García Ramírez Patricia vs. Scotiabank Inverlat Sa Institución de Banca Múltiple Grupo Financiero Scotiabank Inverlat. Oral Mercantil 1 Acdo. Núm. Exp. 714/2022 Tomo II.
Gases Industriales Raref S.A. de C.V. vs. BBVA Bancomer Sa Institución de Banca Múltiple Grupo Financiero BBVA Bancomer. Oral Mercantil 1 Acdo. Núm. Exp. 860/2024.
Go Mart Centro S de R.L. de C.V. vs. Moving On Logistic Solutions S.A. de C.V. Oral Mercantil 1 Acdo. Núm. Exp. 14/2025.
HSBC México vs. Rodiguez Lacheño Ricardo. Providencias Precautorias Mercantil 1 Acdo. en Amparo. Núm. Exp. 742/2023 Amparo Indirecto 693/24, Jdo 11 Dtto. Mat Civl, Quejoso Ricardo Rgz Lancheño.
Impulsora Tlaxcalteca de Industriales S.A. de C.V. vs. Mava Estructuras Metálicas S de R.L. de C.V. Oral Mercantil 5 Acdos. Núm. Exp. 160/2025.
Martínez Cárdenas Gricelda Dolores vs. Mark Al Chemical de México S.A. de C.V. Oral Mercantil Computo. 2 Acdos. Núm. Exp. 264/2024.
Mexarrend Sapi de C.V. vs. La Pista San Jerónimo S.A. de C.V. y la Pista Gran Sur S.A. de C.V. y Gómez Haro Desdier Alfonso Eduardo. Ejecutivo Mercantil Oral Oralidad Mercantil 2 Acdos. en Amparo. Núm. Exp. 254/2023 Amparo Directo Dem. 7-11-24 Codemandado Eduardo Alfonso Gómez Haro Desdier.
Mexarrend Sapi de C.V. vs. La Pista San Jerónimo S.A. de C.V. y la Pista Gran Sur S.A. de C.V. y Gómez Haro Desdier Alfonso Eduardo. Ejecutivo Mercantil Oral Oralidad Mercantil 1 Acdo. en Amparo. Núm. Exp. 254/2023 Amparo Indirecto Dem-07/11/24 Codemandado la Pista San Jerónimo S.A. de C.V.
Nec de México S.A. de C.V. vs. Balesia Technologies S.A. de C.V. y Balesia Towers México S.A. de C.V. Oral Mercantil 1 Acdo. Núm. Exp. 742/2022.
Nec de México, S.A. de C.V. Otros Oralidad Mercantil 2 Acdos. Núm. Exp. 742/2022 Tomo II.
Nissan Mexicana S.A. de C.V. vs. Martín Ruíz Guillermo. Oral Civil Exh. Sin Diligenciar. 1 Acdo. Núm. Exp. 608/2023 Principal.
Safilo de México S.A. de C.V. vs. Christian Marcelino Bermúdez Cervates. Oral Mercantil 1 Acdo. Núm. Exp. 668/2023 Principal.
Secreto. Providencias Precautorias Civil Informe Cnbv. 1 Acdo. Núm. Exp. 118/2025.
Secreto. Ejecutivo Mercantil Oral Oralidad Mercantil Of Sec Eco. 3 Acdos. Núm. Exp. 12/2024.
Secreto. Ejecutivo Mercantil Oral Mercantil 1 Acdo. Núm. Exp. 300/2023.
Secreto. Ejecutivo Mercantil Admisión Providencias. 1 Acdo. Núm. Exp. 370/2025.
Secreto. Ejecutivo Mercantil Oral Mercantil 1 Acdo. Núm. Exp. 466/2024 Principal.
Secreto. Ejecutivo Mercantil Exh. Sin Diligenciar. 1 Acdo. Núm. Exp. 506/2024.
Secreto. Ejecutivo Mercantil Desechamiento. 1 Acdo. Núm. Exp. 574/2025.
Secreto. Ejecutivo Mercantil Oral Mercantil 1 Acdo. Núm. Exp. 590/2023 Principal.
Secreto. Providencias Precautorias Mercantil Prevención. 1 Acdo. Núm. Exp. 672/2025.
Secreto. Ejecutivo Mercantil Admisión. 1 Acdo. Núm. Exp. 690/2025.
Secreto. Providencias Precautorias Mercantil Elaborar Exhorto. 1 Acdo. en Incidente. Núm. Exp. 876/2024.
Secreto. Ejecutivo Mercantil Exh. Sin Diligenciar. 1 Acdo. Núm. Exp. 934/2024.
Secreto. Ejecutivo Mercantil 1 Acdo. Núm. Exp. 938/2024.
Secreto. Ejecutivo Mercantil Oral Mercantil Of Sec Fin. 1 Acdo. Núm. Exp. 958/2024 Principal.
Secreto. Ejecutivo Mercantil Elaborar Cédula. 1 Acdo. en Incidente. Núm. Exp. 964/2024 Inc. de Providencioas Precautorias 3-Vii-24.
Secreto. Ejecutivo Mercantil Expedientillo. 1 Acdo. Núm. Exp. 990/2024 Principal.
Sofipa Corporation Sapi de C.V. Sofom Enr vs. Rosas Díaz Luisa. Ejecutivo Mercantil 1 Acdo. Núm. Exp. 444/2025.
Unifin Financiera Sociedad Anónima Bursatil de Capital Variable, Sociedad Financiera de Objeto Múltiple, Entidad No Regulada vs. Construcciones Jugarca, S.A. de C.V. y Otro. Providencias Precautorias Mercantil 1 Acdo. en Amparo. Núm. Exp. 172/2020 Amparo Inc. de Susp. 569/2025-V.

EL SECRETARIO DE ACUERDOS
LIC. SERAFÍN SALAZAR TORRES

SECRETARÍA "C"
SIN PUBLICACIÓN

CUADRAGÉSIMO TERCERO DE LO CIVIL DE PROCESO ORAL

SECRETARÍA "A"
ACUERDOS DEL 14 DE JULIO DEL 2025

Autofinanciamiento Dhm S.A. de C.V. vs. Jiménez García Cristian Alexis y Martínez Martínez Gabriel y Paz Jiménez Lorenzo Guillermo. Ejecutivo Mercantil Reiterada que Sea su Petición. 1 Acdo. Núm. Exp. 239/2025.
Autofinanciamiento México S.A. de C.V. vs. González Lara José Luis y Aguilar Arredondo Magda Ofelia. Oral Mercantil Admisión. 1 Acdo. Núm. Exp. 683/2025.
Autofinanciamiento México S.A. de C.V. vs. Hernández Murrieta Rosario y Murrieta Lobato Candelaria Isabel. Oral Mercantil Devolución de Exhorto. 2 Acdos. Núm. Exp. 1001/2024.
BBVA México Sa Institución de Banca Múltiple Grupo Financiero BBVA México vs. Just Enjoy México S.A. de C.V. Providencias Precautorias Mercantil Se Concede de la Susp. Definitiva. 1 Acdo. en Amparo. Núm. Exp. 1019/2024 Amparo Indirecto 610/2025-I.
BBVA México Sociedad Anónima Institución de Banca Múltiple Grupo Financiero BBVA México vs. Azpeitia Moreno Reynaldo. Oral Mercantil Prevención. 1 Acdo. Núm. Exp. 591/2025.
BBVA México Sociedad Anónima Institución de Banca Múltiple Grupo Financiero BBVA México vs. Milano Silva Alexander Josué. Oral Mercantil Admisión. 1 Acdo. Núm. Exp. 540/2025.
BBVA México Sociedad Anónima Institución de Banca Múltiple Grupo Financiero BBVA México vs. Milano Silva Alexander Josué. Oral Mercantil Admisión. 1 Acdo. Núm. Exp. 541/2025.
BBVA México, S.A., Institución de Banca Múltiple, Grupo Financiero BBVA México vs. R Cuadrada S. C. y Tapia Piñon Rubén Gerardo y Flores Muñoz Norma. Oral Mercantil Devolución de Exhorto. 1 Acdo. Núm. Exp. 40/2025.
BBVA México, S.A., Institución de Banca Múltiple, Grupo Financiero BBVA México vs. Roca Olivares Josefina Adriana. Oral Mercantil Girar Oficio. 1 Acdo. Núm. Exp. 757/2024.
Calvo Ríos Haydee Ibeth vs. Del Prado Arteaga Yolanda Lucía y Flores Gutiérrez Alejandro y Registro Público de la Propiedad y del Comercio de la Ciudad de México. Oral Civil No Ha Lugar. 1 Acdo. Núm. Exp. 704/2024.
Cervantes Galicia Hilda Yolanda vs. Condominio Icon San Ángel A.C. Oral Civil Razon Actuarial. 1 Acdo. Núm. Exp. 1010/2024.
Chávez Narváez Abraham vs. Volkswagen Leasing S.A. de C.V. Oral Mercantil Vista a la Contraria. 1 Acdo. Núm. Exp. 313/2023 Bis. 1 Segundo Tomo.
Domínguez González Margarita Lilia vs. Banco Nacional de México Sa Integrante del Grupo Financiero Banamex. Ejecutivo Mercantil Reprogramación Fecha Audiencia. 2 Acdos. Núm. Exp. 309/2025.
Jáuregui Estrada Gina Karin vs. Estrada Gallegos de Jáuregui María Guadalupe. Oral Civil Turnar a la Actuaria. 1 Acdo. Núm. Exp. 617/2023.
Lease For You, S.A. de C.V. vs. Noé Olivera Hernández y Alejandra Cuevas Quevedo. Ejecutivo Mercantil Oral Mercantil Exhibe Billete. 1 Acdo. Núm. Exp. 483/2020.
Operadora Falcón Sapi de C.V. Sofom Enr vs. Mdl de México S.A. de C.V. y Franchi Renata. Ejecutivo Mercantil Devolución de Exhorto. 1 Acdo. Núm. Exp. 817/2024.
Secreto. Ejecutivo Mercantil Oral Mercantil Auto. 1 Acdo. Núm. Exp. 151/2021.
Secreto. Ejecutivo Mercantil Oral Mercantil Deberá Estarse. 1 Acdo. en Incidente. Núm. Exp. 173/2025 Inc. de Providencias Precautorias.
Secreto. Ejecutivo Mercantil Devolución de Documentos. 1 Acdo. Núm. Exp. 351/2025.
Secreto. Providencias Precautorias Mercantil Girar Exhorto. 1 Acdo. Núm. Exp. 374/2022.
Secreto. Ejecutivo Mercantil Oral Mercantil Autorización. 1 Acdo. Núm. Exp. 501/2024.
Secreto. Ejecutivo Mercantil Oral Mercantil Autorización. 1 Acdo. en Incidente. Núm. Exp. 501/2024 Inc. de Providencias IV.
Secreto. Oral Mercantil Providencias Precautorias. 1 Acdo. en Incidente. Núm. Exp. 541/2025 Providencias Precautorias.
Secreto. Ejecutivo Mercantil Devolución de Documentos. 1 Acdo. Núm. Exp. 593/2025.

SOLO CONSULTA
SOLO CONSULTA
SOLO CONSULTA

Secreto. Ejecutivo Mercantil Desechamiento. 1 Acdo. Núm. Exp. 594/2025.
Secreto. Ejecutivo Mercantil Girar Exhorto. 2 Acdos. Núm. Exp. 603/2024.
Secreto. Ejecutivo Mercantil Devolución de Exhorto. 1 Acdo. Núm. Exp. 621/2024.
Secreto. Ejecutivo Mercantil Prevención. 1 Acdo. Núm. Exp. 687/2025.
Secreto. Ejecutivo Mercantil Oral Mercantil Prevención. 1 Acdo. Núm. Exp. 690/2025.
Secreto. Ejecutivo Mercantil Prevención. 1 Acdo. Núm. Exp. 691/2025.
Secreto. Ejecutivo Mercantil Oral Mercantil Requerimiento. 1 Acdo. Núm. Exp. 693/2025.
Secreto. Ejecutivo Mercantil Oral Mercantil Agregar Exhortosin Diligenciar. 1 Acdo. Núm. Exp. 849/2024.
Secreto. Ejecutivo Mercantil Oral Mercantil Acuerdo. 1 Acdo. en Incidente. Núm. Exp. 85/2025 Inc. Providencias Precautorias II.
Secreto. Ejecutivo Mercantil Ratificar Firma. 1 Acdo. Núm. Exp. 963/2024.
Toyota Financial Services México S.A. de C.V. vs. Carranco Mandujano Blanca Alicia. Ejecutivo Mercantil Oral Mercantil Devolución de Exhorto. 1 Acdo. Núm. Exp. 54/2025.
Vilchis Urbano Raúl vs. Tarjetas Banamex S.A. de C.V. Sofom Er Integrante del Grupo Financiero Banamex. Oral Mercantil Exhibe Billete. 1 Acdo. Núm. Exp. 893/2024.

MAL PUBLICADO

Thb Retail Brokers, Agente de Seguros y de Fianzas, S.A. de C.V. vs. Master Fleet, S.A. P. I. de C.V. y Rodríguez Rivas Roberto Gerardo y Baudouin Kennedy Robert Alexander. Ord. Mercantil Ampara y Protege A. D. 1 Acdo. en Amparo. Núm. Exp. 199/2024 Amparo Directo Parte Actora 3 Sep 2024.

AUDIENCIA NO PUBLICADA

Inmobiliaria Matamoros 17 S.A. de C.V. vs. Martínez Aguilar Trinidad Daniel. Fecha de Aud. Oral Mercantil. 1 Audiencia. Núm. Exp. 777/2022.

SENTENCIA INTERLOCUTORIA

Secreto. Ejecutivo Mercantil Sent. Interl. 1 Sent. Inter. en Incidente. Núm. Exp. 919/2024 Inc. de Providencias Precautorias

LA SECRETARIA DE ACUERDOS
LIC. GRETA ILIANA GARCÍA ORTIZ

SECRETARÍA "B"
ACUERDOS DEL 14 DE JULIO DEL 2025

Aceves Franco Nora Sandra vs. Llanos Vda. de Rosas María de Jesús su Sucesión. Oral Civil Vista. 2 Acdos. Núm. Exp. 395/2025.
Alles Auto S.A. de C.V. vs. BBVA México Sa Institución de Banca Múltiple Grupo Financiero BBVA México. Oral Mercantil Admisión. 1 Acdo. Núm. Exp. 596/2025.
Álvarez Romero Montserrat Yazmín vs. Álvarez Flores Demetrio y Romero Sánchez María Socorro Sylvia. Oral Civil Devolución de Documentos. 1 Acdo. Núm. Exp. 426/2025.
Arroyo González Isabel vs. Navarro y Romero Blanca. Oral Civil Concluido. 1 Acdo. Núm. Exp. 35/2025.
Autofinanciamiento México S.A. de C.V. vs. Champo Toala Alberto Isain y Champo Cortés Isain y Toala Albores María Nelly. Oral Mercantil Desechamiento. 1 Acdo. Núm. Exp. 688/2025.
Bambino Ipm Sapi de C.V. vs. Luquin Vázquez Alejandro y Flores Moreno Danae Ayelet. Oral Mercantil Prevención. 1 Acdo. Núm. Exp. 686/2025.
Banco Santander México, Sa, Institución de Banca Múltiple, Grupo Financiero Santander México vs. Hernández Fernández Carlos. Ejecutivo Mercantil Acuerdo. 1 Acdo. en Amparo. Núm. Exp. 985/2024 Amparo Indirecto 513/2025.
BBVA México, S.A., Institución de Banca Múltiple, Grupo Financiero BBVA México vs. Vega y Villegas María Enriqueta. Oral Mercantil Girar Exh. Electrónico. 1 Acdo. Núm. Exp. 65/2025.
Camacho Cano Rodrigo vs. Banco Santander México Sa Institución de Banca Múltiple Grupo Financiero Santander México. Oral Mercantil Informe Justificado. 1 Acdo. en Amparo. Núm. Exp. 990/2024 Amparo Directo Parte Dem. 8 Julio 2025.
Campuzano Lizardi Rosa Isela vs. Campuzano Lizardi Ismael. Oral Civil Sobresee Amparo. 1 Acdo. en Amparo. Núm. Exp. 458/2023 Amparo Indirecto Número 183/2024-Vii.
Campuzano Lizardi Rosa Isela vs. Campuzano Lizardi Ismael. Oral Civil Sobresee Amparo. 1 Acdo. en Amparo. Núm. Exp. 458/2023 Amparo Indirecto Número 283/2025-I.
Fontes Ortega Jorge vs. Pavón y Hampshire Silvia Carolina. Oral Civil Acuerdo. 1 Acdo. Núm. Exp. 298/2025.
Fuentes Montiel Miguel Ángel vs. Controladora de Negocios Comerciales S.A. de C.V. Juris. Voluntaria Civil Admisión. 1 Acdo. Núm. Exp. 600/2025.
Grupo Conektame S.A. de C.V. vs. Write As a Lawyer S.A. de C.V. Oral Mercantil Desistimiento. 1 Acdo. Núm. Exp. 176/2025.
Imagen Plstica Pharma S.A. de C.V. vs. Comercializadora Biomep S.A. de C.V. Ejecutivo Mercantil Vista. 1 Acdo. Núm. Exp. 592/2024.
Linares Romero Armando vs. Saavedra Aguilar Edgar. Oral Civil Formar Expedientillo. 1 Acdo. en Expedientillo. Núm. Exp. 6/2024 Expedientillo.
Manzanares Acosta Andrea y Díaz Vázquez Julio César vs. Palma López Verónica. Oral Civil Acuerdo. 1 Acdo. en Amparo. Núm. Exp. 120/2024 Amparo Directo Parte Actora 7 Nov 2024.
Martínez Vázquez Yolanda Rufina vs. Fuentes Flores José Luis. Oral Civil Túrnese. 1 Acdo. Núm. Exp. 385/2025.
Navarro Trujillo Blanca vs. Lazcano Mendoza María de Jesús y Director del Registro Público de la Propiedad y del Comercio de la Ciudad de México. Oral Civil No Ha Lugar. 1 Acdo. Núm. Exp. 316/2024.
Nefromedica S.A. de C.V. vs. Banco Mercantil del Norte S.A. Institución de Banca Múltiple Grupo Financiero Banorte. Oral Mercantil Vista Actora. 1 Acdo. Núm. Exp. 465/2021.
New Era Cap México S de R.L. de C.V. vs. Pável S.A. de C.V. Oral Mercantil Acuerdo. 1 Acdo. Núm. Exp. 768/2022.
Operadora de Hospitales Ángeles S.A. de C.V. vs. Gustavo Adolfo Rivero Hinojosa Ygustavo Adolfo Guillermo Rivero Gómez Daza. Ejecutivo Mercantil Oral Mercantil Acuerdo. 1 Acdo. Núm. Exp. 145/2020 Tomo II.
Sánchez Plascencia Sergio David vs. Bustillos Hacegaba Emma Raquel y Director del Registro Público de la Propiedad y del Comercio del Estado de Morelos. Oral Civil Aclaración. 1 Acdo. Núm. Exp. 222/2025.
Secreto. Oral Mercantil Recurso de Apelación. 1 Acdo. en Incidente. Núm. Exp. 102/2024 Inc. Providencias Precautorias II.
Secreto. Ejecutivo Mercantil Desistimiento. 1 Acdo. Núm. Exp. 308/2025.
Secreto. Ejecutivo Mercantil Girar Oficios. 2 Acdos. Núm. Exp. 315/2025.
Secreto. Oral Mercantil Providencias Precautorias. 1 Acdo. en Incidente. Núm. Exp. 540/2025 Providencias Precautorias.
Secreto. Ejecutivo Mercantil Envío de Exhorto. 1 Acdo. Núm. Exp. 585/2025.
Secreto. Ejecutivo Mercantil Oral Mercantil Acuerdo. 1 Acdo. Núm. Exp. 592/2025.
Secreto. Ejecutivo Mercantil Devolución de Documentos. 1 Acdo. Núm. Exp. 602/2025.
Secreto. Ejecutivo Mercantil Oral Mercantil Autr. Sigj Actora. 1 Acdo. Núm. Exp. 628/2025.
Secreto. Providencias Precautorias Mercantil Prevención. 1 Acdo. Núm. Exp. 682/2025.
Secreto. Ejecutivo Mercantil Acuerdo. 1 Acdo. Núm. Exp. 688/2024.
Secreto. Ejecutivo Mercantil Oral Mercantil Requerimiento. 1 Acdo. Núm. Exp. 692/2025.
Secreto. Providencias Precautorias Mercantil Girar Oficios. 2 Acdos. Núm. Exp. 812/2024.
Secreto. Providencias Precautorias Mercantil Reiterada que Sea su Petición. 2 Acdos. Núm. Exp. 816/2024.
Secreto. Ejecutivo Mercantil Oral Mercantil Cfe. 4 Acdos. Núm. Exp. 85/2025.

MAL PUBLICADOS

Banco Santander México, Sa, Institución de Banca Múltiple, Grupo Financiero Santander México vs. Hernández Fernández Carlos. Ejecutivo Mercantil A. 4 Acdos. en Amparo. Núm. Exp. 985/2024 Amparo Indirecto 513/2025.
Inmobiliaria Kamet Group Sociedad Anónima de Capital Variable vs. Bello Espinoza Alfredo. Ejecutivo Mercantil Oral Mercantil Informe Justificado. 1 Acdo. en Amparo. Núm. Exp. 26/2024 Amparo Indirecto Número 763/2025-III.

NO PUBLICADOS

Banca Mifel Sa Institución de Banca Múltiple Grupo Financiero Mifel en su Carácter de Fiduciario en el Fideicomiso Número 1388 2011 vs. Learning And Transforation S.A. de C.V. y Shore Hassan Susan. Oral Mercantil Acuerdo. 1 Acdo. Núm. Exp. 305/2025.
Banco Santander México, Sa, Institución de Banca Múltiple, Grupo Financiero Santander México vs. Hernández Fernández Carlos. Ejecutivo Mercantil Acuerdo. 1 Acdo. en Amparo. Núm. Exp. 985/2024 Amparo Indirecto 513/2025.

SOLO CONSULTA
SOLO CONSULTA
SOLO CONSULTA

Fontes Ortega Jorge vs. Pavón y Hampshire Silvia Carolina. Oral Civil 1 Acdo. Núm. Exp. 298/2025.
Secreto. Ejecutivo Mercantil Oral Mercantil Sat. 1 Acdo. Núm. Exp. 85/2025.
AUDIENCIA
Sofom Inbursa S.A. de C.V. Sofom Er Grupo Financiero Inbursa vs. López García Silvia Adriana. Reprogramación Fecha Aud. de Juic. Oral Mercantil. 1 Audiencia. Núm. Exp. 2/2025.
NO PUBLICADOS
Corporativo Laudex Sapi de C.V. Sofom Enr vs. Osorio Matadamas Luis y Matadamas Reyes Diana. Reprogramación Fecha Aud. de Juic. Oral Mercantil. 1 Audiencia. Núm. Exp. 238/2024.
Sepsa Producción S.A. de C.V. vs. Constructora Interurbana de Queretaro. Fecha de Aud. Prelim. Oral Mercantil. 1 Audiencia. Núm. Exp. 792/2024.
SECRETARÍA CONCILIADORA EN FUNCIONES DE SECRETARIA DE ACUERDOS DE CONFORMIDAD CON EL ARTÍCULO 84 DE LA LEY ORGÁNICA DEL PODER JUDICIAL DE LA CIUDAD DE MÉXICO
LIC. LILIA ANGÉLICA GONZÁLEZ MORALES

SECRETARÍA "C"
SIN PUBLICACIÓN

CUADRAGÉSIMO CUARTO DE LO CIVIL DE PROCESO ORAL

SECRETARÍA "A"
ACUERDOS DEL 14 DE JULIO DEL 2025

Alphacredit Capital S.A. de C.V. Sofom E. N. R vs. Carreón Hinojosa Yamili Guadalupe. Oral Mercantil 1 Acdo. Núm. Exp. 637/2025.
Arrendadora Host Sl, S.A. de C.V. vs. Selina México Subholding Two, S.A. de C.V. y Selina Holding Company, S.A. Providencias Precautorias Mercantil Ordena Cedula. 1 Acdo. Núm. Exp. 859/2024 Principal.
Banco Mercantil del Norte, S.A., Institución Banca Múltiple, Grupo Financiero Banorte vs. Termoformas Extruidos Ramírez, S.A. de C.V. y González Ordóñez Olivia del Mar. Providencias Precautorias Mercantil Recurso de Revisión. 1 Acdo. en Amparo. Núm. Exp. 609/2021 Amparo Indirecto por Olivia del Mar Glz. Ordóñez 1129/2024.
Banco Regional Sa Ibm Banregio Grupo Financiero Hey Banco vs. Aguilar Maldonado Jandri Nelly. Ejecutivo Mercantil Autorización. 1 Acdo. Núm. Exp. 475/2024 Principal.
BBVA Leasing México S.A. de C.V. vs. Men Oro S de R.L. de C.V. y Tree Hass de México S.A. de C.V. y Méndez Orozco Juan Paulo y Cruz Ruíz Carmen Alicia. Ord. Mercantil Devuelve Exhorto. 1 Acdo. Núm. Exp. 259/2024.
BBVA México, S.A., Institución de Banca Múltiple, Grupo Financiero BBVA México vs. Vega Ruíz Roberto. Oral Mercantil Informe Justificado. 1 Acdo. en Amparo. Núm. Exp. 195/2024 Amparo Indirecto por Roberto Vega Ruíz 863/2025.
BBVA México, S.A., Institución de Banca Múltiple, Grupo Financiero BBVA México vs. Vega Ruíz Roberto. Oral Mercantil Informe Previo. 1 Acdo. en Incidente. Núm. Exp. 195/2024 Inc. de Susp. por Roberto Vega Ruíz 863/2025.
Benítez Gasca Paula Alejandra vs. Arellano Campos Katya Yolanda. Otros Oralidad Civil Surte por Boletín. 1 Acdo. Núm. Exp. 707/2023.
Cap Technologies, S.A. de C.V. vs. Rivas Díaz Abraham Enrique y Altamira Amador Nayeli Jaquelíne. Ejecutivo Mercantil No Ampara Ni Protege. 1 Acdo. en Amparo. Núm. Exp. 489/2024 Amparo Directo por Abraham Enrique Rivas Díaz y Otra D. C. 299/2025.
Casa Plarre S.A. de C.V. vs. Cb Bioingenieria de Salud S.A. de C.V. Otros Oralidad Mercantil Ordena Cedula. 1 Acdo. Núm. Exp. 615/2023.
Distribuidora Crisben S.A. de C.V. vs. Kino Metallurgical Group Sapi de C.V. y García Martínez Flavio. Ejecutivo Mercantil Nueva Cuenta. 1 Acdo. Núm. Exp. 939/2024 Principal.
Gudiño Rosas Ivette Ariadna vs. Mapfre México, S.A. y Mapfre Tepeyac, S.A. y Algol Technology, S.A. de C.V. Otros Oralidad Civil No Ampara Ni Protege. 1 Acdo. en Amparo. Núm. Exp. 335/2024 Amparo Directo por Mapfre México, S.A. D. C. 231/2025.
Hifin Solution S.A. de C.V. vs. Olvera López Naira y Palacios Mora Juan Manuel. Resc. de Contrato Oralidad Mercantil Computo Emplazamiento. 1 Acdo. Núm. Exp. 215/2025 Principal.
Institucionales y Servicios Integrales S.A. de C.V. vs. Banco Nacional de México Sa Integrante del Grupo Financiero Banamex. Otros Oralidad Mercantil No Ampara Ni Protege. 1 Acdo. en Amparo. Núm. Exp. 741/2023 Amparo Directo por Banamex D. C. 164/2025.
Legital Compliance S.C. vs. Banco Sabadell Sa Institución de Banca Múltiple. Otros Oralidad Mercantil No Ampara Ni Protege. 2 Acdos. en Amparo. Núm. Exp. 395/2022 Amparo Directo Promov. por Banco Sabadell 15-05-2024 D. C. 390/2024.
Llarena Ortiz Juan Manuel vs. Grupo Nacional Provincial, Sab. Resc. de Contrato Oralidad Mercantil por Cumplida Ejecutoria. 2 Acdos. en Amparo. Núm. Exp. 353/2023 Amparo Directo 144/2023 Promov. por el Demandado.
Méndez Mejía Juan vs. Losada Sánchez Emma Liliana y También Conocida como Emma Lilián Losada S También Conocida como e Liliana Losada Sánchez y Lozada Sánchez Ma Alejandra y También Conocida como Ma Alejandra Lozada S También Conocida como María Alejandra Lozada Sánchez. Oral Mercantil Caducidad de la Instancia. 1 Acdo. Núm. Exp. 223/2023.
Presta Simple Sociedad Anónima Promotora de Inversión de Capital Variable Sociedad Financiera de Objeto Múltiple Entidad No Regulada vs. Barranco Ramírez Carlos Francisco y Barranco Rivero Javier. Ejecutivo Mercantil Oral Mercantil Exhorto. 2 Acdos. Núm. Exp. 495/2022.
Reséndiz Sánchez Andrés Iván vs. Caldela Herrera Luis Adrián y Montoya Jiménez Gerardo Yair y Flores Sánchez Elida. Ejecutivo Mercantil Nueva Cuenta. 1 Acdo. Núm. Exp. 231/2025 Principal.
Sánchez Morales Jorge Humberto vs. Proyectos de Vivienda y Hogar A.C. y Manrique Pérez Virginia. Otros Oralidad Civil Remitir Copia. 1 Acdo. en Amparo. Núm. Exp. 49/2024 Amparo Directo por Proyectos de Vivienda y Hogar, A.C. D. C. 589/2024-13.
Secreto. Ejecutivo Mercantil Desistimiento de la Instancia. 1 Acdo. Núm. Exp. 475/2024 Principal.
Secreto. Providencias Precautorias Mercantil Desistimiento de la Instancia. 1 Acdo. Núm. Exp. 521/2025 Principal.
Secreto. Ejecutivo Mercantil 1 Acdo. Núm. Exp. 713/2025.
Sofimex Institución de Garantías, Sociedad Anónima vs. Infraestructura Potencia Manufactura y Desarrollos de México, S.A. de C.V. y Leyva Rojo Lorenzo y Jiménez Cruz María Elena. Providencias Precautorias Mercantil Ordena Oficio. 1 Acdo. Núm. Exp. 89/2023.
Toyota Financial Services México S.A. de C.V. vs. Ruíz Márquez Rafael y Ruiz Álvarez Rafael. Providencias Precautorias Mercantil Ordena Oficio. 1 Acdo. Núm. Exp. 303/2025 Principal.
AUDIENCIAS
Drebbel Sapi de C.V. vs. Demar Instaladora y Constructora S.A. de C.V. Señala Fecha de Aud. Ejecutivo Mercantil Oral Oralidad Mercantil. 1 Audiencia. Núm. Exp. 715/2024 Principal.
Hernández González Ana Cecilia vs. 5m2 Holding, Sociedad Anónima Promotora de Inversión de Capital Variable y Farah Rubiera Edgar José. Señala Fecha de Aud. de Juic. Otros Oralidad Mercantil. 1 Audiencia. Núm. Exp. 103/2024.
Sánchez Morales Jorge Humberto vs. Proyectos de Vivienda y Hogar A.C. y Manrique Pérez Virginia. Señala Aud. Otros Oralidad Civil. 1 Audiencia. Núm. Exp. 49/2024 Amparo Directo por Proyectos de Vivienda y Hogar, A.C. D. C. 589/2024-13.
SENTENCIA INTERLOCUTORIA
Duarte Acevedo Katya Yoselin vs. Hdi Seguros S.A. de C.V. Otros Oralidad Mercantil Sent. Interl. 1 Núm. Exp. 59/2024
SENTENCIA DEFINITIVA DEL 14 DE JULIO DEL 2025
Vázquez Paniagua Gerardo vs. Solís Figueroa Jorge Octavio y Figueroa Bernal María de Jesús. Ejecutivo Mercantil Sent. Def. 1 Núm. Exp. 875/2024 Principal

LA SECRETARIA DE ACUERDOS
LIC. GRISELDA CORTÉS BENHUMEA

SECRETARÍA "B"
ACUERDOS DEL 14 DE JULIO DEL 2025

Banca Mifel, S.A., Institución de Banca Múltiple, Grupo Financiero Mifel vs. Romero Fuentes Ricardo y Romero García José Antonio. Ejecutivo Mercantil 1 Acdo. Núm. Exp. 270/2025 Principal.
Banca Mifel, S.A., Institución de Banca Múltiple, Grupo Financiero Mifel vs. Romero Fuentes Ricardo y Romero García José Antonio. Providencias Precautorias Mercantil 1 Acdo. Núm. Exp. 994/2024 Principal.
Banco Santander México S.A. I. B. M Grupo Financiero Santander México vs. Fabila Ibarra Adrián. Ejecutivo Mercantil Oral Mercantil Ha Causado Ejecutoria. 4 Acdos. en Amparo. Núm. Exp. 112/2024 Amparo Indirecto por Adrián Fabila Ibarra 327/2025.

SOLO CONSULTA
SOLO CONSULTA
SOLO CONSULTA

Banco Santander México Sa Institución de Banca Múltiple Grupo Financiero Santander México vs. Restaurantes del Aire S.A. de Cv, Juan Carlos Perezcano Díaz y Inmuebles Hemicor S.A. de C.V. Ejecutivo Mercantil Oral Mercantil Difirió Aud. Constitucional. 2 Acdos. en Amparo. Núm. Exp. 508/2021 Amparo Indirecto por Banco Santander México, S.A. 751/2025-I.

Banco Santander México Sa Institución de Banca Múltiple Grupo Financiero Santander México vs. Rodríguez Soto Ángel. Ejecutivo Mercantil Oral Oralidad Mercantil 1 Acdo. Núm. Exp. 964/2024 Principal.

Banco Santander México Sa Institución de Banca Múltiple Grupo Financiero Santander México vs. Semiconductores Profesionales S.A. de C.V. y Saúl Solís René. Ejecutivo Mercantil 1 Acdo. Núm. Exp. 864/2024 Principal.

Banco Santander México, Sociedad Anónima, Institución de Banca Múltiple, Grupo Financiero Santander México vs. Nava Meraz Evelyn Áurea. Ejecutivo Mercantil 2 Acdos. Núm. Exp. 714/2024 Principal.

BBVA México, S.A., Institución de Banca Múltiple, Grupo Financiero BBVA México vs. Tecing, S.A. de C.V. y Villarruel Ambriz Arturo. Ejecutivo Mercantil 1 Acdo. Núm. Exp. 1024/2024 Principal.

Castellanos Santinelli Iker vs. Gómez Contreras Jesús Humberto. Ejecutivo Mercantil 2 Acdos. en Amparo. Núm. Exp. 668/2024 Amparo Indirecto por Jesús Humberto Gómez Contreras 607/2025.

Castellanos Santinelli Iker vs. Gómez Contreras Jesús Humberto. Ejecutivo Mercantil Informe Previo. 2 Acdos. en Incidente. Núm. Exp. 668/2024 Inc. de Susp. por Jesús Humberto Gómez Contreras 607/2025.

Castillo Marín Andrea Yael vs. Angulo Cuéllar Roberto Amsoni. Ejecutivo Mercantil Oral Oralidad Mercantil 1 Acdo. Núm. Exp. 598/2025 Principal.

Crédito Único, S.A. de C.V., S. O. F. O. M., E. N. R vs. Vázquez Escalona Isis Lani. Providencias Precautorias Mercantil Interpone Recurso de Revisión. 2 Acdos. en Amparo. Núm. Exp. 1026/2024 Amparo Indirecto por Isis Lani Vázquez Escalona 272/2025-II.

Díaz Mendoza Viridiana Alexandra vs. Banco Nacional de México Sa Integrante del Grupo Financiero Banamex. Ejecutivo Mercantil Oral Oralidad Mercantil Acuerdo. 3 Acdos. Núm. Exp. 650/2024 Principal.

Facundo Hernández Cirilo vs. BBVA México Sa Institución de Banca Múltiple Grupo Financiero BBVA México antes BBVA Bancomer Sa Institución de Banca Múltiple Grupo Financiero BBVA Bancomer. Otros Oralidad Mercantil Prevención. 1 Acdo. Núm. Exp. 492/2025 Principal.

Fideicomiso de Administración F/750323 por Conducto de su Fiduciario Banco Mercantil del Norte, S.A., Institución de Banca Múltiple Grupo Financiero Banorte vs. Parque Prendes, S.A. P. I. de C.V. Resc. de Contrato Oralidad Civil Informe Justificado. 1 Acdo. en Amparo. Núm. Exp. 466/2025 Amparo Indirecto por Fideicomiso de Administración D. C. 487/2025.

Ford Credit de México S.A. de C.V. Sociedad Financiera de Objeto Múltiple Entidad Regulada vs. Gómez Jiménez Gabriela Lourdes. Ejecutivo Mercantil Acuerdo. 1 Acdo. Núm. Exp. 852/2024 Principal.

Franco Cervantes Antonio vs. Martínez Herrera Virginia. Oral Civil Acuerdo. 1 Acdo. Núm. Exp. 348/2023.

Ihx S de R.L. de C.V. vs. Planta Regeneradora Peu Sapi de C.V. Cump. de Contrato Oralidad Mercantil No Ampara Ni Protege. 1 Acdo. en Amparo. Núm. Exp. 420/2024 Amparo Directo por Ihx, S de R.L. de C.V. D. C. 76/2025-13.

Lorenzo Hernández Antonio vs. Arcos Botello Abril y Martínez Torres Jazmín. Ejecutivo Mercantil 1 Acdo. Núm. Exp. 434/2025 Principal.

Martínez Padilla Eleuterio Damián vs. Celis Ortega José Luis. Resc. de Contrato Oralidad Mercantil Oficio. 2 Acdos. Núm. Exp. 444/2024 Principal.

Monto Fácil Sociedad Anónima Promotora de Inversión de Capital Variable Sociedad Financiera de Objeto Múltiple Entidad No Regulada También Conocida como Monto Fácil Sapi de C.V. Sofom Enr vs. Arellano Solorio María Eugenia. Ejecutivo Mercantil 1 Acdo. Núm. Exp. 350/2025 Principal.

Navepol Sociedad Anónima de Capital Variable Sociedad Financiera de Objeto Múltiple Entidad No Regulada vs. Smx Financial Sapi de C.V. Sofom Enr. Ejecutivo Mercantil 1 Acdo. Núm. Exp. 766/2024 Principal.

Sarusi Yossi Sivan vs. Roffe Farca Rafael y Roffe Farca Abraham. Ejecutivo Mercantil Oral Oralidad Mercantil Informe Justificado. 1 Acdo. en Amparo. Núm. Exp. 424/2024 Amparo Indirecto por Marcelo Felipe Trias Gil 720/2025-V.

Secreto. Cump. de Contrato Oralidad Mercantil Admisorio. 1 Acdo. Núm. Exp. 474/2025 Principal.

Secreto. Providencias Precautorias Mercantil Desistimiento. 1 Acdo. Núm. Exp. 520/2025 Principal.

Secreto. Ejecutivo Mercantil Oral Oralidad Mercantil Prevención. 1 Acdo. Núm. Exp. 602/2025 Principal.

Secreto. Ejecutivo Mercantil Turnar Al Actuario. 2 Acdos. Núm. Exp. 860/2024 Principal.

Segreste Pulido Francisco Humberto vs. Banco Nacional de México Sa Integrante de Grupo Financiero Banamex. Ejecutivo Mercantil Oral Oralidad Mercantil No Ampara Ni Protege. 1 Acdo. en Amparo. Núm. Exp. 310/2024 Amparo Directo por Banamex, S.A. D. C. 253/2025.

Sofom Inbursa S.A. de C.V. Sofom Er Grupo Financiero Inbursa vs. Escajeda Pineda Juan. Ejecutivo Mercantil Oral Oralidad Mercantil 1 Acdo. Núm. Exp. 918/2024 Principal.

Syrus Distribution S.A. de C.V. vs. Bio Bolsa Ambitex S.A. de C.V. y González Moreno Ricardo Hernán. Ejecutivo Mercantil Oral Oralidad Mercantil 1 Acdo. Núm. Exp. 920/2024 Principal.

Toyota Financial Services México S.A. de C.V. vs. Alba Miranda Miguel Ángel y Alba Miranda José Manuel. Ejecutivo Mercantil 1 Acdo. Núm. Exp. 360/2024 Principal.

NO PUBLICADOS

Fideicomiso de Administración F/750323 por Conducto de su Fiduciario Banco Mercantil del Norte, S.A., Institución de Banca Múltiple Grupo Financiero Banorte vs. Parque Prendes, S.A. P. I. de C.V. Resc. de Contrato Oralidad Civil Informe Previo. 1 Acdo. en Incidente. Núm. Exp. 466/2025 Inc. de Susp. por Fideicom, Iso de Administración D. C. 487/2025.

Ramón Suárez Yadira del Socorro vs. Seguros Argos S.A. de C.V. Ejecutivo Mercantil Oral Oralidad Mercantil Acta Minima No Publicada. 1 Acdo. Núm. Exp. 984/2024 Principal.

LA SECRETARIA DE ACUERDOS
LIC. GRISELDA CORTÉS BENHUMEA

SECRETARÍA "C"
SIN PUBLICACIÓN

SOLO CONSULTA
SOLO CONSULTA
SOLO CONSULTA

JUZGADOS DE PROCESO ORAL EN MATERIA FAMILIAR

PRIMERO DE PROCESO ORAL EN MATERIA FAMILIAR

SECRETARÍA "A"
ACUERDOS DEL 14 DE JULIO DEL 2025

Alvarado González Alejandro vs. Calderón Tovar Amairani. Ord. Civil Oral Oral Familiar 1 Acdo. Núm. Exp. 401/2025.
Alvarado Pitalua Jorge David vs. Enríquez Ortiz Diana Gabriela. Juic. Oral de Filia. Oral Familiar 1 Acdo. en Amparo. Núm. Exp. 587/2022 90/2025.
Aparicio Anaya Leticia y Gutiérrez Gutiérrez José Íñigo. Ord. Civil Oral Oral Familiar Acta Minima. 1 Acdo. Núm. Exp. 1044/2024.
Avilés Luna Claudia vs. Guzmán Vargas Erwin. Ord. Civil Oral Oral Familiar 1 Acdo. Núm. Exp. 1954/2024.
Azuceno Romero Nadia vs. Vázquez Salas Miguel Ángel. Juic. Oral Especial de Pérd. de la Patria Potest. Oral Familiar 2 Acdos. Núm. Exp. 107/2025.
Barrera Juárez Isaac vs. Chávez Nava Elvira. Ord. Civil Oral Oral Familiar 2 Acdos. Núm. Exp. 374/2024.
Barrueco Castelán Arturo vs. Caudillo López Musmet Iztaccihuatl. Juic. Oral de Filia. Oral Familiar 1 Acdo. Núm. Exp. 874/2023.
Beltrán Mandujano Adriana Fabiola vs. Ambriz Jasso Jesús. Juic. Oral Especial de Pérd. de la Patria Potest. Oral Familiar 1 Acdo. Núm. Exp. 584/2022.
Bolaños Martínez Lilia vs. Vázquez Ortiz Eleazar. Ord. Civil Oral Oral Familiar 1 Acdo. Núm. Exp. 411/2025.
Camacho Barradas Edgar Christian vs. Badillo Flores Martha. Ord. Civil Oral Oral Familiar 1 Acdo. Núm. Exp. 1264/2024.
Camacho Sánchez María del Rocío vs. Juan David Pérez Urbina. Juic. Oral de Filia. Oral Familiar 1 Acdo. Núm. Exp. 557/2019.
Castellanos Murguía Samira vs. Mayorga Arteaga Jorge Iván. Ord. Civil Oral Oral Familiar 1 Acdo. Núm. Exp. 100/2025.
Colín Rosales Érika vs. Ramírez Salas Andrés. Ord. Civil Oral Oral Familiar Actora Inegi. 1 Acdo. Núm. Exp. 931/2025.
De la Borbolla López José Ismael vs. Massey Mitre Elsa Fabiola. Ord. Civil Oral Oral Familiar 1 Acdo. Núm. Exp. 1111/2025.
Falcón Rivera Adriana. Juris. Voluntaria Familiar 1 Acdo. Núm. Exp. 917/2025.
Flores Escalante María del Carmen y Flores Escalante María del Carmen. Ord. Civil Oral Oral Familiar 1 Acdo. Núm. Exp. 717/2025.
Flores Niño Omar Hiawatha. Ord. Civil Oral Oral Familiar 1 Acdo. Núm. Exp. 474/2024.
Galicia López Ariana vs. Romero Rodríguez Luis Antonio. Juic. Oral de Filia. Oral Familiar 1 Acdo. Núm. Exp. 201/2024.
García Castañeda Silvia Marylou vs. Pérez Hernández Víctor Omar. Ord. Civil Oral Oral Familiar Certificaciones Uga. 1 Acdo. Núm. Exp. 477/2025.
González Galindo Jéssica Marlen vs. Granados Chávez Jorge Arturo. Ord. Civil Oral Oral Familiar 1 Acdo. Núm. Exp. 1867/2024.
González Zepeda Marco Fabián y Dania Victoria Luna Meza. Oral Familiar 2 Acdos. Núm. Exp. 577/2018.
Guzmán Méndez Abel vs. Pérez Gómez Justina. Ord. Civil Oral Oral Familiar 1 Acdo. en Amparo. Núm. Exp. 1077/2024 Amparo.
Hernández Guerrero Sandra Yadira vs. Vizcaíno Castillo Miguel Ángel. Ord. Civil Oral Oral Familiar 1 Acdo. Núm. Exp. 61/2025.
Herrera Báez Ricardo vs. Chávez Delgado María Luisa. Ord. Civil Oral Oral Familiar 1 Acdo. Núm. Exp. 287/2024.
Iglesias López Brigitte Grisselle vs. Director General del Registro Civil de la Ciudad de México. Ord. Civil Oral Oral Familiar 1 Acdo. Núm. Exp. 1337/2024.
Juárez García Allan vs. Gómez González Berenice. Ord. Civil Oral Oral Familiar 1 Acdo. Núm. Exp. 1070/2025.
López de la Cuesta Sergio vs. Casanova Torres Verónica. Juic. Oral Especial de Pérd. de la Patria Potest. Oral Familiar 1 Acdo. Núm. Exp. 367/2023.
López de Labastida Óscar Armando vs. Marisol Belén Soria Maldonado. Juic. Oral de Filia. Oral Familiar 1 Acdo. en Seccion_De_Ejecución. Núm. Exp. 314/2015 Vía de Apremio.
Montoya Maldonado Daniela vs. Sotelo López Emmanuel Benjamín. Juic. Oral Especial de Pérd. de la Patria Potest. Oral Familiar Destrucción. 1 Acdo. Núm. Exp. 844/2025.
Mota Pérez Vivian vs. Mario Esteban González González. Oral Familiar 1 Acdo. Núm. Exp. 244/2021.
Murillo Bandera Gicel y Jiménez Toledo Juan Carlos. Ord. Civil Oral Oral Familiar 1 Acdo. Núm. Exp. 871/2025.
Navarrete Barrón Juan Carlos vs. Hernández Laymon Marlen. Ord. Civil Oral Oral Familiar 1 Acdo. Núm. Exp. 1071/2024.
Ortiz Chichitz Karla Montserrat vs. Ortiz Oliver Gustavo. Ord. Civil Oral Oral Familiar 1 Acdo. Núm. Exp. 1084/2025.
Polanco Arce Gerardo vs. Méndez Bolaños Denisse. Ord. Civil Oral Oral Familiar 2 Acdos. Núm. Exp. 797/2024.
Polo Lugo Gabriela Alejandra vs. Trejo Lara Osvaldo. Ord. Civil Oral Oral Familiar 2 Acdos. Núm. Exp. 910/2024.
Quiroz García Ramón y Martínez Román Martha. Ord. Civil Oral Oral Familiar 1 Acdo. Núm. Exp. 240/2025.
Rangel de Alba Plascencia María Aurora y Lambre Della Groce Santiago. Especial Familiar 2 Acdos. Núm. Exp. 114/2022.
Reyes Esquivel María Luisa vs. Guillén Martínez Roberto. Ord. Civil Oral Oral Familiar Certificaciones Uga. 1 Acdo. Núm. Exp. 684/2024.
Rojas González José Luis vs. Castro Aguilar Agustina Enriqueta Alejandra. Ord. Civil Oral Oral Familiar Certificaciones Uga. 1 Acdo. Núm. Exp. 1084/2024.
Sánchez Castillo Estivaliz Guadalupe vs. Ruíz Hernández José Alfredo. Ord. Civil Oral Oral Familiar Certificaciones Uga. 1 Acdo. Núm. Exp. 1041/2024.
Santos Chavarría Evelyn Griselda vs. Amador Trejo Jacob. Juic. Oral de Filia. Oral Familiar 1 Acdo. Núm. Exp. 37/2022.
Torres Marín Lidia. Juris. Voluntaria Familiar Acta Minima. 1 Acdo. Núm. Exp. 1681/2024.
Tristan Almendarez Sarahi vs. Rivera Salazar Eduardo. Ord. Civil Oral Oral Familiar 1 Acdo. Núm. Exp. 400/2025.
Vargas Sánchez José Gregorio vs. Arreola R Candelaria Agustina. Ord. Civil Oral Oral Familiar Certificaciones Uga. 1 Acdo. Núm. Exp. 887/2024.
Venegas Solís Jorge Alberto y Martínez Estrada Jenifer. Ord. Civil Oral Oral Familiar Certificaciones Uga. 1 Acdo. Núm. Exp. 1207/2024.
Villaseñor Rodríguez Abril Pamela. Ord. Civil Oral Oral Familiar 1 Acdo. Núm. Exp. 371/2023.

SENTENCIA DEFINITIVA DEL 14 DE JULIO DEL 2025

Torres Marín Lidia. Juris. Voluntaria Familiar Sent. Def. 1 Núm. Exp. 1681/2024

LA SECRETARIA JUDICIAL POR MINISTERIO DE LEY
LIC. TULA LUISA FERNANDA BÁRCENA HERNÁNDEZ

SECRETARÍA "B"
ACUERDOS DEL 14 DE JULIO DEL 2025

Alonso García Enrique vs. Martínez Romero Víctor Hugo y Jiménez Aguilar Ariadna Paola. Juic. Oral de Filia. Oral Familiar 1 Acdo. Núm. Exp. 248/2024.
Amor Castañón Estela Carolina vs. Aranda Vasco Andrés María. Ord. Civil Oral Oral Familiar 1 Acdo. Núm. Exp. 605/2024.
Barrera Barrera Elizabeth vs. González Olvera Jorge. Ord. Civil Oral Oral Familiar 1 Acdo. Núm. Exp. 1768/2024.
Bautista Figueroa Mauricio vs. Krivonos Valeria. Ord. Civil Oral Oral Familiar 1 Acdo. Núm. Exp. 180/2025.
Callejas Sánchez Alejandra vs. Jiménez Tovar Francisco Clemente. Oral Familiar Órdenes de Protección Oral Familiar 2 Acdos. en Otros. Núm. Exp. 1/2025 Bis. 2 Medidas.
Cortés Salas Karla Carelia. Juris. Voluntaria Familiar 1 Acdo. Núm. Exp. 708/2025.
Cortez Serrato Francisco vs. García Gutiérrez Marisela. Ord. Civil Oral Oral Familiar 1 Acdo. Núm. Exp. 850/2025.
Covarrubias Alarcón Noel vs. Cisneros Rodríguez Sandra Obdulia. Ord. Civil Oral Oral Familiar 1 Acdo. Núm. Exp. 1702/2024.
Cruz Medina Luis Rey vs. C Director General del Registro Civil de la Ciudad de Oaxaca de Juárez Oaxaca y Cruz Medina Alberto Isaac. Ord. Civil Oral Oral Familiar 1 Acdo. Núm. Exp. 992/2025.
Espinoza Echeverría Mariana vs. Vázquez Mendoza Edgar. Ord. Civil Oral Oral Familiar 1 Acdo. Núm. Exp. 475/2025.
Galicia Canseco Amalia Elizabeth. Juris. Voluntaria Familiar 1 Acdo. Núm. Exp. 1792/2024.
Gallegos Ramírez Georgina. Juris. Voluntaria Familiar 2 Acdos. Núm. Exp. 1378/2024.
García Saldaña Jéssica María del Pilar vs. Cárdenas Villanueva Fernando Paul. Ord. Civil Oral Oral Familiar 1 Acdo. Núm. Exp. 105/2025.

SOLO CONSULTA
SOLO CONSULTA
SOLO CONSULTA

García Zepeda Elliut vs. Munguía Guillén Rosa María. Ord. Civil Oral Oral Familiar 1 Acdo. Núm. Exp. 918/2024.
Gil Saavedra Viridiana vs. Rodríguez Ochoa Ricardo. Juic. Oral Especial de Pérd. de la Patria Potest. Oral Familiar 2 Acdos. Núm. Exp. 148/2024.
González Alarcón Roberto Carlos vs. Ochoa Lozano Mayra. Ord. Civil Oral Oral Familiar 1 Acdo. Núm. Exp. 980/2025.
Guadarrama González Jéssica del Carmen vs. Godínez Silva Roberto. Juic. Oral Especial de Pérd. de la Patria Potest. Oral Familiar 1 Acdo. Núm. Exp. 1132/2023.
Guerrero Soto Sandra y Martín Calderón García. Oral Familiar 1 Acdo. Núm. Exp. 515/2018.
Gutiérrez Ávila Estefania vs. Díaz Marín Fernando Raúl. Juic. Oral Especial de Pérd. de la Patria Potest. Oral Familiar 1 Acdo. Núm. Exp. 452/2024.
Heredia de la Cruz Iván vs. Hernández Moreno Liliana. Ord. Civil Oral Oral Familiar 1 Acdo. Núm. Exp. 725/2025.
Hernández Guillén Ana Lilia. Juris. Voluntaria Familiar 1 Acdo. Núm. Exp. 498/2025.
Hogares Providencia Institución de Asistencia Privada vs. García López María del Rocío. Juic. Oral Especial de Pérd. de la Patria Potest. Oral Familiar 1 Acdo. Núm. Exp. 850/2023.
Jiménez González Betzabel Griselda vs. Olalde Parra Adán. Juic. Oral de Filia. Oral Familiar 1 Acdo. Núm. Exp. 1418/2024.
Licerio Quezadas Víctor vs. Durán Silis María Eugenia. Ord. Civil Oral Oral Familiar 1 Acdo. Núm. Exp. 20/2025.
Martínez Gustavo Ramón y Sara Xóchitl Aldama Rubí. Oral Familiar 1 Acdo. Núm. Exp. 938/2018.
Martínez Morales Leticia vs. Marroquín Licea John Brandon y Velázquez Martínez Angélica Alondra. Juic. Oral Especial de Pérd. de la Patria Potest. Oral Familiar Entrega Billete. 1 Acdo. Núm. Exp. 912/2023.
Medina Monreal Donajy Guadalupe vs. Larios Guzmán Carlos Enrique. Ord. Civil Oral Oral Familiar 1 Acdo. Núm. Exp. 52/2025.
Méndez Juárez Víctor vs. Gasca Hernández María del Rosario. Juic. Oral de Filia. Oral Familiar 2 Acdos. en Amparo. Núm. Exp. 228/2024 Amparo 507/2025.
Murrieta Pardo Karla Magdalena y Rodríguez Magaña Francisca. Ord. Civil Oral Oral Familiar Destrucción. 1 Acdo. Núm. Exp. 942/2025.
Núñez Juárez Ana Fernanda Graciela vs. Copado Ávila Daniel Rodrigo. Ord. Civil Oral Oral Familiar 1 Acdo. Núm. Exp. 712/2025.
Olivera Morales Julissa Esmeralda y Borras Pineda Carlos Alberto. Ord. Civil Oral Oral Familiar 1 Acdo. Núm. Exp. 1355/2024.
Ortega Labra Yuridia Marisela vs. Hernández Flores Alejandro de Jesús. Ord. Civil Oral Oral Familiar 1 Acdo. Núm. Exp. 1782/2024.
Ortega Salas María del Carmen y Sánchez Hernández Josué Simón. Ord. Civil Oral Oral Familiar 1 Acdo. Núm. Exp. 1052/2025.
Ortiz Lechuga Margarita vs. Luciano González José Luis. Ord. Civil Oral Oral Familiar 1 Acdo. Núm. Exp. 172/2025.
Ramírez Arzate María Alejandra vs. Andrade Ramírez Federico Alejandro. Ord. Civil Oral Oral Familiar 4 Acdos. Núm. Exp. 152/2025.
Ramírez Rodríguez Adriana vs. Santiago Vargas José Guillermo. Juic. Oral Especial de Pérd. de la Patria Potest. Oral Familiar 1 Acdo. Núm. Exp. 885/2021.
Rathbun de González Hermosillo Virginia. Juris. Voluntaria Familiar 1 Acdo. Núm. Exp. 82/2024.
Reséndiz Ortiz Brenda Abigail vs. Oviedo Campos Rodrigo. Juic. Oral Especial de Pérd. de la Patria Potest. Oral Familiar 2 Acdos. Núm. Exp. 852/2025.
Reyes Abundis Sajid Manuel vs. Díaz Escobedo Alejandra. Ord. Civil Oral Oral Familiar 1 Acdo. Núm. Exp. 1228/2024.
Rico Cortés Irma vs. Ulises Ortiz Evaristo. Juic. Oral de Filia. Oral Familiar 1 Acdo. Núm. Exp. 188/2015.
Ríos Morales Ibeth Karina vs. González Rocha Luis Antonio. Ord. Civil Oral Oral Familiar 1 Acdo. Núm. Exp. 1025/2025.
Rodríguez Miranda Áurea Gabriela vs. Heras Villa Javier. Juic. Oral de Filia. Oral Familiar 1 Acdo. Núm. Exp. 1142/2023.
Rodríguez Reyes Martha Aurora vs. Director General del Registro Civil de la Ciudad de México. Ord. Civil Oral Oral Familiar 1 Acdo. Núm. Exp. 462/2024.
Saucedo Salgado María Guadalupe vs. Oropeza Fraga Martín. Juic. Oral de Filia. Oral Familiar 1 Acdo. Núm. Exp. 715/2023.
Sistema para el Desarrollo Integral de la Familia de la Ciudad de México vs. Ramos Mauricio José Adán y Pérez Gómez Maura y Mauricio Hernández Rebeca y Pérez Alfaro Maurilio y Gómez Morales Serafina y Ramos Hernández Maurilio. Juic. Oral Especial de Pérd. de la Patria Potest. Oral Familiar 3 Acdos. Núm. Exp. 662/2022.
Téllez Rodríguez María del Socorro vs. Aguirre Gutiérrez Juan Fernando. Ord. Civil Oral Oral Familiar 1 Acdo. Núm. Exp. 665/2024.
Vera Mosco Ruth vs. Anguiano Salazar José de Jesús. Ord. Civil Oral Oral Familiar 2 Acdos. Núm. Exp. 1165/2024.
Verástegui Aguilar Gricelda vs. Valencia Márquez Elio. Ord. Civil Oral Oral Familiar 1 Acdo. Núm. Exp. 1252/2024.
Zabaleta Albarrán Cristian vs. Valderrama Toledo Selene. Ord. Civil Oral Oral Familiar 1 Acdo. Núm. Exp. 925/2024.
Zúñiga Mendoza Gregorio vs. Márquez Salazar Guadalupe. Ord. Civil Oral Oral Familiar 1 Acdo. Núm. Exp. 438/2025.
AUDIENCIA
Terán Valdez Manlio Alberto vs. Ramos Vargas María. Ord. Civil Oral Oral Familiar. 1 Audiencia. Núm. Exp. 788/2024.

SENTENCIA DEFINITIVA DEL 14 DE JULIO DEL 2025

Terán Valdez Manlio Alberto vs. Ramos Vargas María. Ord. Civil Oral Oral Familiar 1 Núm. Exp. 788/2024

LA SECRETARIA JUDICIAL
LIC. ODETTE MARCELA RANGEL ARANDA

SECRETARÍA "C"
ACUERDOS DEL 14 DE JULIO DEL 2025

Aguilar Vallejo Amalia vs. Maza Hazas Edgar. Ord. Civil Oral Oral Familiar 1 Acdo. Núm. Exp. 1006/2024.
Alcázar Sánchez Mary Carmen vs. Sanabria Hernández Luis Ricardo. Ord. Civil Oral Oral Familiar 2 Acdos. Núm. Exp. 1156/2024.
Alvarado Tapia Leonardo vs. Bermejo Reyes Basilia. Ord. Civil Oral Oral Familiar 1 Acdo. Núm. Exp. 719/2025.
Amaya Eslava Juan Luis vs. Flores Romero Zoila. Ord. Civil Oral Oral Familiar 1 Acdo. Núm. Exp. 596/2025.
Becerra López Ángeles vs. Castellanos Velázquez Josué Ismael. Ord. Civil Oral Oral Familiar 1 Acdo. Núm. Exp. 1189/2025.
Cabrera Cortés Víctor vs. Mejía Vallejo Elizabeth. Ord. Civil Oral Oral Familiar 1 Acdo. Núm. Exp. 663/2025.
Campos Cruz Mariana Mitzi vs. Sandoval Sánchez Roberto. Juic. Oral Especial de Pérd. de la Patria Potest. Oral Familiar 1 Acdo. Núm. Exp. 309/2024.
Carreón Moreno Roger vs. Sergio Román Herrera Cuevas. Juic. Oral de Filia. Oral Familiar 1 Acdo. Núm. Exp. 326/2020.
Díaz de León Guzmán María de Lourdes. Juris. Voluntaria Familiar Certificación. 1 Acdo. Núm. Exp. 830/2024.
Esquivel Gurrola Giovanna Isabel vs. Haces Gutiérrez Carlos Enrique. Juic. Oral Especial de Pérd. de la Patria Potest. Oral Familiar 1 Acdo. Núm. Exp. 890/2022.
García Soto Claudia Siluen vs. Solvas Claudio Daniel. Ord. Civil Oral Oral Familiar 1 Acdo. Núm. Exp. 723/2024.
González Pérez Elvira Olivia. Juris. Voluntaria Familiar 1 Acdo. Núm. Exp. 696/2025.
González Vargas Belén Yohen vs. Venegas Acevedo Eduardo Alex. Juic. Oral Especial de Pérd. de la Patria Potest. Oral Familiar 1 Acdo. Núm. Exp. 960/2021.
Leal González Xóchitl Adriana. Juris. Voluntaria Familiar 1 Acdo. Núm. Exp. 1186/2025.
Lemus Ramos Jéssica Jazmín vs. Rodríguez Páez Martín. Juic. Oral de Filia. Oral Familiar 1 Acdo. Núm. Exp. 869/2023.
López Rivas Guillermo Pedro vs. Martínez Bernal Jacqueline y Caballero Sánchez Jesús Rodolfo. Juic. Oral de Filia. Oral Familiar 1 Acdo. Núm. Exp. 933/2022.
López Ruíz Fhara Renatha y Ruíz Sánchez Claudia Verónica y Ibarra Moreno Manuel Antonio. Juris. Voluntaria Oral Oral Familiar 1 Acdo. Núm. Exp. 1260/2024.
López Vázquez Samaniego María Isabel vs. Acevedo Tabio José Margenys. Ord. Civil Oral Oral Familiar 1 Acdo. Núm. Exp. 1039/2025.
Lujan Irastorza Jesús Estuardo vs. Volin Bolok Lovett Alexandra. Juic. Oral Especial de Pérd. de la Patria Potest. Oral Familiar 1 Acdo. Núm. Exp. 1069/2021.
Luna Bautista Donnet vs. Luis Eduardo Jurado Nieves. Juic. Oral de Filia. Oral Familiar 1 Acdo. Núm. Exp. 956/2019.
Medina Martínez María Guadalupe vs. Mata Flores Eduardo. Ord. Civil Oral Oral Familiar Certificación. 1 Acdo. Núm. Exp. 353/2025.

SOLO CONSULTA
SOLO CONSULTA
SOLO CONSULTA

Mena Gutiérrez Juan Antonio vs. Mendoza del Monte Alondra Itzayana. Juic. Oral de Filia. Oral Familiar 1 Acdo. Núm. Exp. 793/2023.
Mendo Sánchez Rubén Polux vs. Alcaraz Gaytán Liliana. Ord. Civil Oral Oral Familiar 1 Acdo. Núm. Exp. 1509/2024.
Mendoza García Sergio Enrique vs. Magaña Contreras Emma. Ord. Civil Oral Oral Familiar 1 Acdo. Núm. Exp. 733/2024.
Molinar Zubieta Cecilia vs. Savage Sarah Katherine. Ord. Civil Oral Oral Familiar 1 Acdo. Núm. Exp. 256/2025.
Mora García Griselda Araceli vs. Carpio Zavala Israel. Ord. Civil Oral Oral Familiar 1 Acdo. Núm. Exp. 676/2025.
Pérez Pejay Miguel Ángel vs. Michauz Urbina María Esther. Ord. Civil Oral Oral Familiar 1 Acdo. Núm. Exp. 1549/2024.
Ponce Torres Leticia. Juris. Voluntaria Familiar 1 Acdo. Núm. Exp. 1173/2024.
Rodríguez Calderón Eduardo vs. Montiel Mendoza Yolanda. Ord. Civil Oral Oral Familiar 2 Acdos. Núm. Exp. 1253/2024.
Salazar Ilarregui Galetto Viviana vs. Durán Espinosa Antonio. Juic. Oral Especial de Pérd. de la Patria Potest. Oral Familiar 1 Acdo. Núm. Exp. 1468/2024.
Salcedo Yudico Wendy Carolina y Ana Reynoso Landerreche. Oral Familiar 1 Acdo. Núm. Exp. 930/2018.
Valderrama Pérez Carla Paola vs. Santos Islas Gerardo. Ord. Civil Oral Oral Familiar 1 Acdo. Núm. Exp. 739/2025.
Venegas González Reyna. Juris. Voluntaria Familiar 1 Acdo. Núm. Exp. 756/2025.
Verdin Martínez Claudia vs. Pérez Cáceres Alfredo. Juic. Oral Especial de Pérd. de la Patria Potest. Oral Familiar 1 Acdo. Núm. Exp. 326/2023.
AUDIENCIAS
Langarica Chaydez José Ramiro y Peraza Velázquez Yareli Estefania. Acta Mínima Ord. Civil Oral Oral Familiar. 1 Audiencia. Núm. Exp. 783/2025.
Morales Vega María del Socorro. Acta Mínima Juris. Voluntaria Familiar. 1 Audiencia. Núm. Exp. 1869/2024.

SENTENCIAS DEFINITIVAS DEL 14 DE JULIO DEL 2025

Langarica Chaydez José Ramiro y Peraza Velázquez Yareli Estefania. Ord. Civil Oral Oral Familiar Sent. Def. 1 Núm. Exp. 783/2025
Morales Vega María del Socorro. Juris. Voluntaria Familiar 1 Núm. Exp. 1869/2024

EL SECRETARIO JUDICIAL
LIC. JOSÉ LUIS GARCÍA CAMARILLO

SEGUNDO DE PROCESO ORAL EN MATERIA FAMILIAR DE LA CDMX

SECRETARÍA "A"
ACUERDOS DEL 14 DE JULIO DEL 2025

Alcántara Monroy Saúl Adrián vs. Campos Moreno Marlen Yessenia. Oral Familiar 2 Acdos. Núm. Exp. 184/2024.
Alfaro Andrade Anel vs. Acevedo Ramos César Augusto. Oral Familiar 2 Acdos. Núm. Exp. 199/2025.
Burgoa Rendón Jennifer Lorena vs. Marroquín García Juan Octavio. Oral Familiar Vista. 3 Acdos. Núm. Exp. 238/2020 Tomo V.
Díaz Morales Virginia Elizabeth vs. Ramírez Chávez Edgar Germán. Ord. Civil Oral Oral Familiar Admite. 1 Acdo. Núm. Exp. 1129/2025.
Frausto Navarro Salvador vs. Barajas Cobel Soraya. Oral Familiar 1 Acdo. Núm. Exp. 95/2024.
González Colín Raúl. Ord. Civil Oral Oral Familiar Desecha. 1 Acdo. Núm. Exp. 1156/2025.
González Villanueva Armando vs. Rosales Sánchez Alicia Juana. Oral Familiar Nueva Fecha. 1 Acdo. Núm. Exp. 982/2024.
Hernández Hernández Elizabeth vs. Álvarez Hernández Eduardo. Oral Familiar Señala Fecha de Audiencia. 1 Acdo. Núm. Exp. 265/2025.
Jiménez Zapiain Samantha Josselin y de Jesús Null Null vs. Monroy Martínez Emilio Noé. Oral Familiar 1 Acdo. Núm. Exp. 1886/2024.
Laurent Hernández Elizabeth vs. Ramírez Rodríguez Ángel. Oral Familiar 1 Acdo. Núm. Exp. 1877/2024.
Martínez Arellano Ani Paola vs. González Ortega Christian Alejandro. Ord. Civil Oral Oral Familiar Contestación de Agravios. 3 Acdos. Núm. Exp. 1571/2024.
Martínez Bolaños Soledad vs. Maldonado Juárez José su Sucesión. Juic. Oral de Filia. Oral Familiar 2 Acdos. Núm. Exp. 1568/2024.
Orozco Pérez Elvira y Gutiérrez Cortés Óscar Daniel. Ord. Civil Oral Oral Familiar Admite. 1 Acdo. Núm. Exp. 1054/2025.
Rangel López Roberto vs. Orozco Buendía Guadalupe Marisol. Ord. Civil Oral Oral Familiar Se Admite. 1 Acdo. Núm. Exp. 1066/2025.
Rodríguez Cristerna Marco Antonio vs. Noveron Castro Reyna Isabel. Juic. Oral de Filia. Oral Familiar Emplazamiento. 1 Acdo. Núm. Exp. 508/2024.
NO PUBLICADO
Sánchez Villar Stephany vs. Cortez Díaz Raúl. Juic. Oral de Filia. Oral Familiar Admisión. 1 Acdo. Núm. Exp. 1186/2025.

SENTENCIAS DEFINITIVAS DEL 14 DE JULIO DEL 2025

Jiménez Oropeza Ambrosio vs. Rosales Rojas Verónica. Oral Familiar Sent. Def. 1 Núm. Exp. 1438/2024
Zacarías López Víctor vs. Pascual Luis Mariana. Ord. Civil Oral Oral Familiar Sent. Def. 1 Núm. Exp. 880/2025

LA SECRETARIA JUDICIAL
LIC. CLAUDIA MARGARITA BARROSO GARCÍA

SECRETARÍA "B"
ACUERDOS DEL 14 DE JULIO DEL 2025

Aguilar Soriano Rodolfo y Rivera Orozco María Leticia. Juris. Voluntaria Familiar K. 1 Acdo. Núm. Exp. 842/2025.
Aguirre Sánchez Jesús Yaotzin vs. Pachuca García Metztli Pamela y Morales Silva Erick Rodolfo y C Director del Registro Civil de la Ciudad de México y C Juez del Registro Civil Número 32. Juic. Oral de Filia. Oral Familiar K. 1 Acdo. Núm. Exp. 608/2024.
Aniceto Vera Luis Alberto vs. Esquivel Gómez Nallely. Ord. Civil Oral Oral Familiar Previene. 1 Acdo. Núm. Exp. 1133/2025.
Argumedo González María Antonieta. Juris. Voluntaria Familiar K. 1 Acdo. Núm. Exp. 1064/2022.
Balderas Aguirre Elsa Adriana vs. González Gutiérrez Alfredo. Oral Familiar K. 1 Acdo. Núm. Exp. 206/2025.
Calvillo Rivero Martha Patricia vs. Camacho Galindo Javier. Oral Familiar K. 1 Acdo. Núm. Exp. 218/2025.
Camacho Jordán Julio Paul y Vázquez Guzmán Danae Miroslava. Oral Familiar K. 1 Acdo. Núm. Exp. 875/2024.
Cárdenas Salazar Sobeyda Jannethe vs. Águila Otero Salvador. Oral Familiar K. 1 Acdo. Núm. Exp. 1626/2024.
Castillo Fuentes Rosa Eleuteria vs. Trujillo Sánchez Aníbal. Ord. Civil Oral Oral Familiar Admite. 1 Acdo. Núm. Exp. 1037/2025.
Coutiño Mata Jerónimo José vs. Rodas Otazu Sandra Mariel. Juic. Oral de Filia. Oral Familiar K. 1 Acdo. Núm. Exp. 232/2023.
García Maldonado Deyanira Trinidad vs. Garcés Aguilar Eusebio. Juic. Oral de Filia. Oral Familiar K. 3 Acdos. Núm. Exp. 1025/2018 Tomo II.
García Reyes Ana Lilia vs. Armando Martínez Hernández Andrés. Oral Familiar K. 2 Acdos. Núm. Exp. 1061/2024.
Ingola Sasa y Serrano Amer Mario Isaac. Oral Familiar K. 1 Acdo. Núm. Exp. 266/2025.
Jaramillo Jiménez María Mayela. Juris. Voluntaria Familiar Desecha. 1 Acdo. Núm. Exp. 1058/2025.
López Cruz Ana Cecilia vs. Almazán Hernández Edgar Raymundo. Ord. Civil Oral Oral Familiar K. 1 Acdo. Núm. Exp. 572/2023.
Martínez Hernández Celia vs. Martínez Martínez Sergio. Oral Familiar K. 1 Acdo. Núm. Exp. 1863/2024.
Medrano Domínguez David Alberto vs. Jiménez Flores Iris Yaneth. Oral Familiar K. 1 Acdo. Núm. Exp. 653/2025.
Muro de Nadal Piñero Dolores vs. Maciko Chao Federico Germán. Oral Familiar K. 1 Acdo. Núm. Exp. 344/2025.
Ochoa Lara Armando vs. Hernández Ortiz Silvia. Oral Familiar K. 1 Acdo. Núm. Exp. 650/2025.
Pérez Sánchez Graciela Liliana vs. Crisanto Garcia Pedro. Oral Familiar K. 1 Acdo. Núm. Exp. 917/2024.
Piña Ulloa Sarai Lincey vs. Everaerts Ludovic. Oral Familiar K. 3 Acdos. Núm. Exp. 1193/2023.
Reyes Vega María Alejandra vs. Estrada Bajonero Octavio Alfonso. Oral Familiar K. 2 Acdos. Núm. Exp. 731/2025.
Rosas Pastrana Stephanie vs. Lecumberri Torres Ricardo. Juic. Oral de Filia. Oral Familiar Admite. 1 Acdo. Núm. Exp. 1082/2025.
Ruíz Medina Ilse Pamela vs. Anaya Barrera Ricardo. Ord. Civil Oral Oral Familiar K. 1 Acdo. Núm. Exp. 998/2025.
Saldaña Hernández Jaime vs. Juárez Romero Elia Martha. Oral Familiar K. 1 Acdo. Núm. Exp. 737/2025.
Vázquez Reyes Miguel Alberto vs. Rodríguez Jaramillo Diana Marcela. Ord. Civil Oral Oral Familiar K. 2 Acdos. Núm. Exp. 1118/2025.

SOLO CONSULTA
SOLO CONSULTA
SOLO CONSULTA

SENTENCIA DEFINITIVA NO PUBLICADA DEL 14 DE JULIO DEL 2025

Pérez Quiroz José Adrián vs. Quintanar Martínez Claudia. Oral Familiar Sent. Def. 1 Núm. Exp. 1475/2024

LA SECRETARIA JUDICIAL
LIC. MONSERRAT NEGRETE VEGA

SECRETARÍA "C"
ACUERDOS DEL 14 DE JULIO DEL 2025

Amoros Florence Martine y Reinoso Ochoa Jorge. Oral Familiar Elab Exh. 1 Acdo. Núm. Exp. 1314/2024.
Castañeda Espinosa Yaneli vs. Martínez Higuera Alejandro Iván. Oral Familiar Nva Fecha Aud. 2 Acdos. Núm. Exp. 312/2025.
Castillo Suaste Ericka y Canseco Texis José Luis. Oral Familiar Elab Exh. 1 Acdo. Núm. Exp. 1104/2024.
Centro Nacional Modelo de Atención Investigación y Capacitación Casa Cuna Coyoacan del Sistema Nacional para el Desarrollo Integral de la Familia vs. Miranda Vázquez Evelin. Juic. Especial de Pérd. de la Patria Potest. Familiar Aclare. 1 Acdo. Núm. Exp. 726/2023.
Diego Ramírez Adolfo vs. Arteaga Figueroa Ixhel. Ord. Civil Oral Oral Familiar Fecha Audiencia. 1 Acdo. Núm. Exp. 789/2024.
Enríquez Guerra Gabriela vs. González López Carlos Alberto. Oral Familiar Prueb. Sup. 1 Acdo. Núm. Exp. 1116/2023.
González Garduño Silvia vs. González Sánchez Adán. Oral Familiar Contesta y Fecha Aud. 2 Acdos. Núm. Exp. 264/2025.
Lavara Miranda Diana Jacqueline vs. Alcalá Fuentes Aldo Jesús. Oral Familiar Copias. 1 Acdo. Núm. Exp. 975/2024.
López Torres Andrés vs. Jiménez López Karina Guadalupe. Oral Familiar Elab Exh. 1 Acdo. Núm. Exp. 750/2025.
Mendoza Cabrera Daniela vs. Pérez Alvarado Fabián Ismael. Oral Familiar Nueva Fecha. 1 Acdo. Núm. Exp. 1750/2024.
Peña Aguilar Alberto Teodoro vs. Bravo Alanís Julio Antonio. Oral Familiar Ced Sin Dilg. 4 Acdos. Núm. Exp. 243/2024.
Reyes Martínez Jesús Cuauhtémoc vs. Reyes Zaragoza Karla Josefina y Valentín Autento Marco Antonio. Oral Familiar Estarse. 2 Acdos. Núm. Exp. 762/2025.
Rodríguez Cano Carlos Bulmaro vs. Director General del Registro Civil de la Ciudad de México. Oral Familiar Pasa a Sent. 1 Acdo. Núm. Exp. 612/2025.
Román Hernández Iván vs. Cedillo Flores Iliana Noemí. Ord. Civil Oral Oral Familiar Sin Personalidad. 1 Acdo. Núm. Exp. 837/2025.
Salinas Álvarez Karina Gisselle vs. Iván Sánchez Patlan. Juic. Oral de Filia. Oral Familiar Estarse. 1 Acdo. Núm. Exp. 307/2015.
Sánchez Ramírez Arleth vs. Gómez Bonfil Mario Israel. Oral Familiar Fecha Audiencia. 1 Acdo. Núm. Exp. 972/2023.
Tovar Sánchez Susana vs. Dorantes Romero Antonio. Oral Familiar 3 Acdos. Núm. Exp. 30/2021 Tomo IV.
Villa Bermúdez Maricela Selene vs. Hernández Villa Thalia Ariadna. Oral Familiar 1 Acdo. Núm. Exp. 954/2023.
Zaldívar Estrada Pailina y López Galicia Sergio Mario. Ord. Civil Oral Oral Familiar Previene. 1 Acdo. Núm. Exp. 1011/2025.

EL SECRETARIO JUDICIAL
LIC. LUCIO CAÍN GARCÍA ROBLES

TERCERO DE PROCESO ORAL EN MATERIA FAMILIAR

SECRETARÍA "A"
ACUERDOS DEL 14 DE JULIO DEL 2025

Aguilar Barbosa Sara vs. Hernández Fernández Alberto. Especial Familiar 5 Acdos. Núm. Exp. 1527/2024.
Amador Morales Elba Isabel y Morales Morales María Margarita. Juris. Voluntaria Familiar 1 Acdo. Núm. Exp. 1201/2025.
Barrera Pérez Lluvia Itzel y Gómez Bautista Luis Enrique. Especial Familiar 1 Acdo. Núm. Exp. 1744/2024.
Castillo Rivera Cambas Ivette y Gómez Castellanos José Adrián. Oral Familiar 1 Acdo. Núm. Exp. 1794/2024.
Cervantes Albor Manuel y Arroyo de Cervantes María Yolanda. Juris. Voluntaria Familiar 2 Acdos. Núm. Exp. 1757/2024.
Chias Villa Eduardo Alberto vs. Aguilera Cazares Laura. Especial Familiar 7 Acdos. Núm. Exp. 1641/2024.
Dergal Arellano Zuleica vs. Arellano Rodríguez María Soledad. Ord. Civil Familiar 3 Acdos. Núm. Exp. 631/2025.
Florez Morales Hamilton Stivens vs. Sánchez Ramírez María de la Paz. Especial Familiar 1 Acdo. Núm. Exp. 534/2025.
Fuentes Sánchez Emma vs. Navarro de Alba Humberto Carlo. Juic. Oral de Filia. Oral Familiar 1 Acdo. Núm. Exp. 161/2022 Tomo II.
Garita Edelen Patricia Alexandra vs. Bordeau Ledvina Catherine Lynaya. Oral Familiar 1 Acdo. Núm. Exp. 1037/2023.
González Azamar Miguel vs. Palacios Téllez Raúl y González Barrera Rosa Isela. Oral Familiar 2 Acdos. Núm. Exp. 597/2021 Tomo II.
Gutiérrez Caparroso Paola del Carmen y Griera Hernando Juan Carlos. Especial Familiar 1 Acdo. Núm. Exp. 1184/2025.
Guzmán Contreras Miguel Ángel vs. C Director General del Registro Civil de la Ciudad de México. Oral Familiar 2 Acdos. Núm. Exp. 211/2025.
Hernández Gómez Kevin Roberto vs. Mendoza Mendoza Yéssica Viridiana. Controversias del Orden Familiar Familiar 1 Acdo. Núm. Exp. 1221/2025.
Martínez Contreras Magdalena. Juris. Voluntaria Familiar 1 Acdo. Núm. Exp. 1241/2025.
Méndez Alonso Alejandro vs. Cuevas Guzmán Yanette Olivia. Especial Familiar 1 Acdo. Núm. Exp. 1504/2024.
Miranda Castillo María Guadalupe. Juris. Voluntaria Familiar 1 Acdo. Núm. Exp. 1061/2025.
Ortega Hernández Georgina vs. Zenteno Ugalde Amado Eliezer. Especial Familiar 1 Acdo. Núm. Exp. 911/2024.
Peralta González Mayra Yolanda. Juris. Voluntaria Familiar 1 Acdo. Núm. Exp. 1894/2024.
Pérez Mercado Caleb Ismael y Reyes Ortiz Dulce María. Juris. Voluntaria Familiar 2 Acdos. Núm. Exp. 407/2024.
Pérez Valadez Ana Claudia vs. Toral Rizo Víctor Hugo. Juic. Oral de Filia. Oral Familiar 7 Acdos. Núm. Exp. 1017/2023.
Ponce Gómez Sandra Iveth vs. Fernández Fonseca Iván Daniel. Especial Familiar 2 Acdos. Núm. Exp. 77/2025.
Ramírez Baltazar Antonia. Juris. Voluntaria Familiar 1 Acdo. Núm. Exp. 401/2025.
Ramírez Pérez Ingrid Ariatne y Gutiérrez Alcalde Fernando Francisco. Especial Familiar 1 Acdo. Núm. Exp. 1237/2025.
Ruiz Quintero Marioly Josefina y Albarrán Bello Domingo Julián. Especial Familiar 1 Acdo. Núm. Exp. 1174/2025.
Saldívar Guzmán Víctor Omar y Saldívar Guzmán Víctor Omar vs. Jiménez Salazar Rosa Emma. Especial Familiar 1 Acdo. Núm. Exp. 1240/2025.
Sánchez Ramírez José Guadalupe vs. Romero Montiel Maritza Yoloxochitl. Especial Familiar 3 Acdos. Núm. Exp. 1131/2024.
Santiago Juárez Itzel vs. Leguizamo Ochoa Víctor. Especial Familiar 1 Acdo. Núm. Exp. 977/2024.
Tinoco Ramírez Mariana. Juris. Voluntaria Familiar 3 Acdos. Núm. Exp. 511/2025.
Welbanks III Amaya Nelson Monroe vs. Horta Bustillo Lucía. Especial Familiar 1 Acdo. Núm. Exp. 1000/2024.
Zúñiga Valladolid Antonio vs. Suárez Galán María Fernanda. Especial Familiar 1 Acdo. Núm. Exp. 1177/2025.

LA SECRETARIA JUDICIAL
LIC. CINDY AMAIRANI ESCOBAR ZEPEDA

SECRETARÍA "B"
ACUERDOS DEL 14 DE JULIO DEL 2025

Aguilar Núñez Moisés Roberto y Rojas Mendoza Alma Monserrat. Especial Familiar 1 Acdo. Núm. Exp. 650/2023.
Aguilar Pérez Carlos vs. Cortés Villegas Rosalía. Especial Familiar 1 Acdo. Núm. Exp. 292/2025.
Alcántara Rodríguez Juana Pamela vs. Cervantes Zamudio Luis Antonio. Oral Familiar 5 Acdos. Núm. Exp. 782/2023.
Ayala Muñiz María Estela. Juris. Voluntaria Familiar 1 Acdo. Núm. Exp. 1035/2025.
Ayala Rodríguez Ángel. Juris. Voluntaria Familiar 1 Acdo. Núm. Exp. 662/2025.
Bañuelos Chalico Delia. Oral Familiar 1 Acdo. en Expedientillo. Núm. Exp. 198/2018.
Beltrán Popoca Alma Elizabeth vs. Armendáriz Ramírez Enrique. Especial Familiar 1 Acdo. Núm. Exp. 462/2025.

SOLO CONSULTA

Blanquel Cañaveral Anahi Pamela vs. C Jefe de la Oficina Regional Número IX del Registro Civil Con Sede en Ixtlahuaca de Rayón Estado de México y C Oficial del Registro Civil 01 Con Sede en San Bartolo Morelos Estado de México. Juris. Voluntaria Familiar 2 Acdos. en Amparo. Núm. Exp. 1665/2024 Amparo 504/2025-I.
Bravo Bravo Emilia Agapita vs. Fiscal García Eutiquio. Especial Familiar 1 Acdo. Núm. Exp. 78/2025.
Briones González Celia. Juris. Voluntaria Familiar 1 Acdo. Núm. Exp. 980/2025.
Camarillo Sánchez Ana Sandra vs. Alatriste Santillán Emiliano Nathanael. Especial Familiar 7 Acdos. Núm. Exp. 1118/2024.
Campa Chávez Roberto vs. Olmedo García Rosa. Especial Familiar 1 Acdo. Núm. Exp. 818/2025.
Delgado Maldonado Noemí vs. Sandoval Aguilar Emmanuel. Juris. Voluntaria Familiar 5 Acdos. Núm. Exp. 1178/2023.
Estrada Guerrero Liliana Chantal. Juris. Voluntaria Familiar 3 Acdos. Núm. Exp. 1568/2024.
Flores Montellano María Fernanda vs. González Rodríguez Eduardo Daniel. Especial Familiar 1 Acdo. Núm. Exp. 1188/2025.
Franco Campos Verónica vs. Ramírez García de León Juan David. Especial Familiar 3 Acdos. Núm. Exp. 1280/2024.
Franco Campos Verónica vs. Ramírez García de León Juan David. Especial Familiar 1 Acdo. en Incidente. Núm. Exp. 1280/2024 Inc. de Nul. por Defecto en el Emplazamiento.
Gama Munguía Alfonso vs. Lorena Flores Claudia. Especial Familiar 2 Acdos. Núm. Exp. 820/2024.
González Zamora Silvia Beatriz vs. Sánchez Careaga Jorge Enrique. Especial Familiar 1 Acdo. Núm. Exp. 1385/2024.
Guarneros Nabor Gretel Edna vs. Manríquez Reséndiz José Valentín. Oral Familiar 2 Acdos. Núm. Exp. 298/2024.
López Gutiérrez Jorge vs. Avilés Gutiérrez Luisa Alejandra. Especial Familiar 1 Acdo. Núm. Exp. 1198/2025.
Maldonado Gómez Janeth Paola. Juris. Voluntaria Familiar 1 Acdo. Núm. Exp. 652/2024.
Martínez Hernández Humberto Jorge vs. Salgado Mendicuti Diana Ofelia. Especial Familiar 1 Acdo. Núm. Exp. 1718/2024.
Martínez Virginia y Hernández Mario. Juris. Voluntaria Familiar 4 Acdos. Núm. Exp. 155/2025.
Mercado Nieto José Guadalupe vs. Moreno Caballero Xóchitl Gabriela. Especial Familiar 2 Acdos. Núm. Exp. 1150/2024.
Monroy Chazaro Belén vs. Zepeda Salazar Sergio Amado. Especial Familiar 1 Acdo. Núm. Exp. 598/2024.
Morales González José Martín. Juris. Voluntaria Familiar 1 Acdo. en Expedientillo. Núm. Exp. 488/2022.
Moreno Hernández Teresita de Jesús y Stephens Silvestre Luis Iván. Especial Familiar 1 Acdo. Núm. Exp. 1185/2025.
Ortiz Fuentes Sergio vs. Guzmán Hernández Rocío Leticia. Especial Familiar 1 Acdo. Núm. Exp. 798/2025.
Osuna Arriola Ana Lilia vs. Ortiz Rocha César. Especial Familiar 1 Acdo. Núm. Exp. 708/2025.
Pacheco García Julio Efraín vs. Rojas Rodríguez Claudia. Especial Familiar 1 Acdo. Núm. Exp. 668/2025.
Palacios Zavala Ethel Concepción y Palacios Zavala Ethel Concepción vs. Culiolis Cerrud Giovanni Bolívar. Especial Familiar 1 Acdo. Núm. Exp. 1200/2025.
Pérez Sánchez Elizabeth vs. Bojalil Cunningman Felipe Alejandro. Especial Familiar 1 Acdo. Núm. Exp. 658/2025.
Quiroz Estévez Mayra Yadira vs. Ávalos Hernández Luis Alberto. Juic. Oral de Filia. Oral Familiar Comparecencia Billetes de Depósito. 1 Acdo. Núm. Exp. 285/2016.
Rangel García Mónica Itzel vs. Espino Cortés Rodrigo y Guizar García Luis Alberto. Juic. Oral de Filia. Oral Familiar 1 Acdo. Núm. Exp. 825/2017.
Rojas Salazar Inés. Juris. Voluntaria Familiar 1 Acdo. Núm. Exp. 368/2024.
Schacter Michele Rosa vs. Rabner Wildman Mario. Oral Familiar 17 Acdos. Núm. Exp. 632/2024.
Sinta Cortés Gibran y Galván Ramírez Clarissa. Especial Familiar 1 Acdo. Núm. Exp. 1192/2025.
Tenorio Becerril Ma del Consuelo vs. C Director General del Registro Civil de la Ciudad de México. Oral Familiar 1 Acdo. Núm. Exp. 272/2025.
Terreros Vázquez Jeanny Mayte vs. Islas Maldonado Fabián. Especial Familiar 1 Acdo. Núm. Exp. 1038/2025.
Tirado Villela Carmen Eugenia. Ord. Civil Oral Oral Familiar 1 Acdo. Núm. Exp. 1195/2025.
Trinidad Ignacio Socorro su Sucesión. Juris. Voluntaria Familiar 1 Acdo. Núm. Exp. 1180/2025.
Vázquez Flores Salomón vs. Rojo Ortega Magda Ivonne. Especial Familiar 1 Acdo. en Expedientillo_Expediente_No_Conocido. Núm. Exp. 3075/2025.
Velázquez de la Peña Rossana vs. Campos García Víctor Manuel. Especial Familiar 2 Acdos. Núm. Exp. 248/2025.
Villanueva Garduño Javier vs. Nieto Meneses Juana. Especial Familiar 1 Acdo. Núm. Exp. 1182/2025.

LA SECRETARIA JUDICIAL
LIC. MARÍA FÉLIX SÁNCHEZ PORRAS

SECRETARÍA "C"
ACUERDOS DEL 14 DE JULIO DEL 2025

Aguilar Pérez María de Jesús vs. Sánchez Corona José Marcos. Especial Familiar 2 Acdos. Núm. Exp. 1333/2024.
Castillo Rodríguez Carolina María Concepción vs. Espinosa Hernández Gilberto. Especial Familiar 1 Acdo. Núm. Exp. 533/2025.
Fernández Celis Benjamín de Los Ángeles vs. Garibay Bellono Laura Delia. Especial Familiar 1 Acdo. Núm. Exp. 659/2025.
Garza Valdez Teresa de Jesús y Cuesta González Benito. Especial Familiar 1 Acdo. en Expedientillo. Núm. Exp. 623/2023 Expedientillo.
Lazo Dorantes Jesús Martín vs. Claudia Irasema y Vanegas Silva Ernesto. Ord. Civil Familiar 2 Acdos. en Expedientillo. Núm. Exp. 1049/2023 Expedientillo.
Marmolejo Piña Raúl vs. Palma Guevara Blanca Margarita. Especial Familiar 3 Acdos. Núm. Exp. 1376/2024.
Martínez Rincón Belem Aurora y García Clorio Carlos Felipe. Oral Familiar 2 Acdos. en Expedientillo. Núm. Exp. 169/2021 Expedientillo.
Moreno Escobar Juan y Rodríguez y Espinoza María Gloria. Juris. Voluntaria Familiar 4 Acdos. Núm. Exp. 243/2025.
Pérez Cortés Eduardo vs. García Hernández Gloria. Especial Familiar 1 Acdo. Núm. Exp. 363/2025.
Rojas Báez Ana Karen vs. Priego Muñoz José Antonio. Especial Familiar 1 Acdo. Núm. Exp. 613/2025.
Villegas Romo María del Consuelo vs. Guemez García César. Especial Familiar 1 Acdo. Núm. Exp. 393/2025.
Vázquez Bautista Angélica vs. Rodríguez Salgado Mario Esteban. Juic. Oral de Filia. Oral Familiar 3 Acdos. en Amparo. Núm. Exp. 509/2018 Amparo 1241/2023-III (V).
Zavala Brindiz Dora María y Saavedra Durán Guillermo. Especial Familiar 1 Acdo. Núm. Exp. 973/2022.
AUDIENCIA
Cabello Olvera Karen Estefania vs. Leyva Ortiz Ricardo Antonio. Acta Minima Especial Familiar. 1 Audiencia. Núm. Exp. 1790/2024.
SENTENCIAS DEFINITIVAS DEL 14 DE JULIO DEL 2025
Cabello Olvera Karen Estefania vs. Leyva Ortiz Ricardo Antonio. Especial Familiar Sent. Def. 1 Núm. Exp. 1790/2024
Olguín Reyes Rodrigo vs. Azua Hernández Flor Beatriz. Especial Familiar 1 Núm. Exp. 1660/2024

LA SECRETARIA JUDICIAL
LIC. MARÍA DOLORES ÁLVAREZ QUINTERO

CUARTO DE PROCESO ORAL EN MATERIA FAMILIAR

SECRETARÍA "A"
ACUERDOS DEL 14 DE JULIO DEL 2025

Álvarez López Jonathan vs. Jiménez Camacho Miriam. Especial Familiar P. 1 Acdo. Núm. Exp. 1217/2025.
Claudio Almaraz María del Carmen. Juris. Voluntaria Familiar A. 1 Acdo. Núm. Exp. 1207/2025.
Corona López María Guadalupe vs. Jiménez Silvestre Itzain. Oral Familiar Of Sala Inf Exh. G. 2 Acdos. Núm. Exp. 611/2023.
García Descalzo Mariana vs. Tajonar Flores Jorge. Oral Familiar 1 Acdo. Núm. Exp. 871/2024.
Gómez Silva Cecilia vs. Hernández Ojeda Diego. Especial Familiar Archivo Judicial. 1 Acdo. Núm. Exp. 867/2024.
González Aguilar Jorge y Santillán Saldaña Guadalupe. Especial Familiar Uga Imposib. 1 Acdo. Núm. Exp. 551/2023.
González González Mara Dennis vs. Méndez Domínguez Edgar Omar. Especial Familiar P. 1 Acdo. Núm. Exp. 1201/2025.
Gutiérrez Toledo Guadalupe Heidi vs. Basurto Contreras Jesús Eduardo. Especial Familiar P. 1 Acdo. Núm. Exp. 1037/2025.
Guzmán Rodela Gabriela vs. Copca Ortega Jorge Alberto. Especial Familiar P. 1 Acdo. Núm. Exp. 1214/2025.

SOLO CONSULTA
SOLO CONSULTA
SOLO CONSULTA

Hernández García Pamela vs. Rivera Jiménez Pablo Eduardo. Especial Familiar 1 Acdo. Núm. Exp. 207/2025.
Hernández González Pedro vs. Pérez González Cristina. Especial Familiar P. 1 Acdo. Núm. Exp. 1211/2025.
López Burgos Ismael vs. Yáñez Michelena Olga Graciela. Especial Familiar A. 1 Acdo. Núm. Exp. 1204/2025.
Luna Sánchez Ma del Pueblito vs. C Director General del Registro Civil de la Ciudad de México. Ord. Civil Familiar 1 Acdo. Núm. Exp. 1791/2024.
Marín Martínez Rita Rocío vs. López Espinosa Isac Eric. Juic. Especial de Pérd. de la Patria Potest. Familiar P. 1 Acdo. Núm. Exp. 1191/2025.
Montiel Ramírez Héctor Raúl vs. Elizabeth Gullen Zara. Especial Familiar Acl Nomb. 1 Acdo. Núm. Exp. 791/2025.
Ramírez Olvera Carlos y Barrios Flores Jéssica Paulette vs. Morales Ortiz Héctor Jesús. Juic. Oral de Filia. Oral Familiar Fecha Preliminar. 1 Acdo. Núm. Exp. 991/2023.
Rendón Montaño Jaime Iván vs. Cedillo Alba Susan Areli. Especial Familiar 1 Acdo. Núm. Exp. 301/2025.
Reyes Mejía Alma Azucena vs. De la Rosa Limón José Fernando. Especial Familiar 1 Acdo. Núm. Exp. 1471/2024.
Rocha Alva Carlos Augusto vs. Morelos Aguilar Alma Dalila. Especial Familiar Dada Cuenta. 1 Acdo. Núm. Exp. 104/2025.
Rodríguez Torres Juan Carlos vs. Altamirano Ortega Sandra Sofía. Especial Familiar 1 Acdo. en Expedientillo. Núm. Exp. 1384/2024 Expedientillo.
Romero Sánchez Máxima vs. Pérez Cano Carlos. Especial Familiar 1 Acdo. Núm. Exp. 644/2025.
Salazar Salazar Monserrath vs. Ramírez Díaz Brandon Román. Juic. Oral de Filia. Oral Familiar 1 Acdo. en Expedientillo. Núm. Exp. 367/2024.
Saldívar Baldomar Gloria Valeria vs. Chávez García Sergio Hernando. Juic. Oral de Filia. Oral Familiar Deb. 1 Acdo. Núm. Exp. 807/2024.
Sánchez López Nemesia Guadalupe. Juris. Voluntaria Familiar Ad y Fecha Aj. 1 Acdo. Núm. Exp. 870/2025.
Sánchez Robledo Vanessa Yvette vs. Sánchez Salazar José Guillermo. Ord. Civil Familiar Archivo Judicial. 1 Acdo. Núm. Exp. 511/2025.
Santoyo Mora María Violeta. Juris. Voluntaria Familiar Fecha Aud. J. 1 Acdo. Núm. Exp. 687/2025.
Serur Cababie Salha vs. Azar Hassoune Roy. Especial Familiar 1 Acdo. Núm. Exp. 667/2025.
Silva Robles María del Rosario y Garduño Alvarado Overlin. Especial Familiar Archivo Judicial. 1 Acdo. Núm. Exp. 1484/2024.
Trejo Omaña Carlos Sergio vs. Ramírez Paz Laura Lorena. Especial Familiar No Imp C Tel. 1 Acdo. Núm. Exp. 927/2025.
Trujillo Villanueva Nancy vs. Ortiz López Gerardo. Especial Familiar Reb Pasa Sent. 2 Acdos. Núm. Exp. 131/2025.
MAL PUBLICADO
Quintos Miranda Maribel vs. Del Valle Herrejón Óscar Radames. Especial Familiar Ad. 1 Acdo. En incidente. Núm. Exp. 214/2025 INC. DE COMPENSACIÓN.
AUDIENCIA
Contreras Cruz Victoria Cristina Berenice vs. Quiroz Rodríguez Pablo. Aud. Prelim. Juic. Oral de Filia. Oral Familiar. 1 Audiencia. Núm. Exp. 161/2025.

SENTENCIAS DEFINITIVAS DEL 14 DE JULIO DEL 2025

Chávez Villalobos Nallely vs. Ramírez Rufino Eduardo. Especial Familiar Sent. Def. no Publ. de su Fecha 1 Núm. Exp. 437/2025
Larios Espinoza Horeb Emmanuel vs. Rentería Galván Verónica. Ord. Civil Oral Oral Familiar Sent. Def. 1 Núm. Exp. 1397/2024

LA SECRETARIA JUDICIAL
LIC. REYNA EMILIA CRESPO AGUILAR

SECRETARÍA "B"
ACUERDOS DEL 14 DE JULIO DEL 2025

Alonso Hernández Gerardo Alberto vs. Aguilar Díaz Candy Mizuky. Especial Familiar 2 Acdos. Núm. Exp. 580/2024.
Berthely Valenzuela Rossana vs. Delgado Reynoso Luis Santiago. Oral Familiar 2 Acdos. Núm. Exp. 488/2024.
Chávez Chávez Pilar del Consuelo Janeth vs. Chin González Xiao Ying. Especial Familiar Fecha de Aud. de Juicio. 1 Acdo. Núm. Exp. 1212/2025.
Covarrubias González Alejandra Deyanira vs. Solís Rodríguez David Isai. Especial Familiar Ced. Sin Dilig. 1 Acdo. Núm. Exp. 285/2025.
Díaz Calatayud Silvia Ivette y Ricardo Reyes Presa. Oral Familiar D. 1 Acdo. Núm. Exp. 1220/2025.
López Aguiñaga Humberto vs. Lira Tapia Teresa. Especial Familiar P. 1 Acdo. Núm. Exp. 1218/2025.
López Legorreta Esther vs. Valenciano Salinas Julio. Especial Familiar Cont. 1 Acdo. Núm. Exp. 402/2025.
López Moreno Cristopher vs. García Calles Ariadna Monserrat. Especial Familiar Ced. Sin Dilig. 1 Acdo. Núm. Exp. 215/2025.
Meillon Gómez de León Miguel Ángel vs. Daphne Olivia Ortega Baldino. Oral Familiar E. 1 Acdo. Núm. Exp. 695/2019 Tomo III.
Melo Valverde Cristian Pier vs. Cortés Ortiz María. Ord. Civil Oral Oral Familiar Dem. Señala Dom. y Aut. 1 Acdo. Núm. Exp. 1428/2024.
Méndez López Adalberto vs. Cobo Armijo María Fernanda. Especial Familiar Certif Uga. 1 Acdo. Núm. Exp. 358/2025.
Mendoza Cadena Lydia Mirabel vs. Pérez Jiménez Mario. Especial Familiar Alta Sicor. 1 Acdo. Núm. Exp. 948/2025.
Morales Linares Belén vs. Guarneros Cruz Jesús. Especial Familiar P. 1 Acdo. Núm. Exp. 1208/2025.
Murguía Gutiérrez Ignacio Javier vs. Constantino González Claudia. Especial Familiar N A. 2 Acdos. Núm. Exp. 1295/2024.
Murillo Ávalos Virginia vs. García Torres Jorge Luis. Especial Familiar Computo. 2 Acdos. Núm. Exp. 1955/2024.
Nabor Sarmiento Laura vs. López Vargas Jenaro. Especial Familiar P. 1 Acdo. Núm. Exp. 1205/2025.
Nolasco Eduardo vs. Director General del Registro Civil de la Ciudad de México. Ord. Civil Oral Oral Familiar Acta Minima Aj. 1 Acdo. Núm. Exp. 428/2025.
Pineda García Marco Antonio vs. Delgado Rangel Dafne Cristina. Oral Familiar F Ap. 2 Acdos. Núm. Exp. 1522/2024.
Rueda Ramírez Iván Salvador vs. Bautista Paniagua María de la Luz. Especial Familiar P. 1 Acdo. Núm. Exp. 1202/2025.
Sánchez Sánchez Felipe Jesús vs. Pérez Lecona Karla Gabriela. Juic. Oral de Filia. Oral Familiar C. 1 Acdo. Núm. Exp. 915/2024.
Soriano Smith Gerardo vs. Domínguez Zúñiga Rocío Carolina. Oral Familiar Inf Deip. 1 Acdo. Núm. Exp. 65/2024.
Suárez Salazar Carlos Alberto vs. Flores Ortega Grecia Belén. Ord. Civil Familiar Inf. 4 Acdos. Núm. Exp. 38/2024.
Trujillo García Eva. Juris. Voluntaria Familiar Estese. 4 Acdos. Núm. Exp. 745/2025.
Ugalde Hernández María del Carmen vs. Guerrero Salazar Fernando. Oral Familiar Exhib. 2 Acdos. Núm. Exp. 155/2024.
Villegas Gallardo Angélica Gabriela vs. Wemes Duque Javier. Especial Familiar P. 1 Acdo. Núm. Exp. 1215/2025.
MAL PUBLICADOS
Chávez Dávalos Laura Berenice vs. Pliego Rodríguez Felipe de Jesús Armando. Especial Familiar Ad. 1 Acdo. Núm. Exp. 1022/2025.
Flores Espíndola Alfredo vs. Ábrego Blanquet Verónica Graciela. Especial Familiar Reb Pasa Sent. 3 Acdos. Núm. Exp. 720/2024.
Narváez Montes de Oca Paula. Juris. Voluntaria Familiar Ad y F Aj. 1 Acdo. Núm. Exp. 795/2025.
NO PUBLICADO
Cortez de la Paz María Teresa de Jesús y Reyes Gómez José Omar. Especial Familiar 1 Acdo. en Expedientillo. Núm. Exp. 845/2025 845 Bis.

SENTENCIAS DEFINITIVAS DEL 14 DE JULIO DEL 2025

Avilez Ramírez Francisco vs. Hernández Estévez Julieta. Especial Familiar Sent. Def. 1 Núm. Exp. 468/2025
Romero González Gabriela vs. Martel Pérez Juan Luis. Especial Familiar Sent. Def. 1 Núm. Exp. 1572/2024

LA SECRETARIA JUDICIAL POR MINISTERIO DE LEY
LIC. ANDREA MAGDALENA PARADA QUEZADA

SECRETARÍA "C"
ACUERDOS DEL 14 DE JULIO DEL 2025

Agripin Ezequiel. Juris. Voluntaria Familiar D. 1 Acdo. Núm. Exp. 1189/2025.
Aguilar Rello María de Los Ángeles vs. María Teresa Aguilar Rello. Oral Familiar Ced Sin Prac. 1 Acdo. Núm. Exp. 499/2018 Tomo II.
Albear Huaracha Tavata Citlalli vs. Arreola Gómez Juan Pablo. Especial Familiar P. 1 Acdo. Núm. Exp. 1199/2025.
Barrenechea Gutiérrez Francisco Manuel vs. Sevillano Cordera Gloria. Especial Familiar P. 1 Acdo. Núm. Exp. 1190/2025.
Bonilla Alcántara Pedro vs. Vázquez Herrera Elizabeth. Especial Familiar 1 Acdo. Núm. Exp. 179/2025.
Carrillo Cruz María del Socorro vs. Carbajal García Jorge Eduardo. Especial Familiar T Uga Elab Exh. 1 Acdo. Núm. Exp. 1639/2024.

SOLO CONSULTA
SOLO CONSULTA
SOLO CONSULTA

Cid Calix Gabriela vs. Guadrrama Don Juan Luis Javier. Especial Familiar 1 Acdo. Núm. Exp. 1390/2024.
Cid del Prado Torres Araceli vs. Juan Sebastián Vargas Anaya. Oral Familiar 1 Acdo. Núm. Exp. 433/2015.
Cortés Navarro María Elena vs. José Arturo Verduzco Vera. Oral Familiar Llegada de Autos. 1 Acdo. en Expedientillo. Núm. Exp. 839/2016.
Fabián Díaz Carlos Adrián vs. Hernández Arévalo Bryanda Itzel. Ord. Civil Familiar Deb. 1 Acdo. Núm. Exp. 1926/2024.
Fernández Andrade Elia vs. Diego Aguilar Francisco. Juic. Oral de Filia. Oral Familiar a Dis Billete. 1 Acdo. Núm. Exp. 26/2024.
Galicia Bermejo Pedro Antonio vs. Rangel Navarro Yuritzi Yamely. Especial Familiar 1 Acdo. Núm. Exp. 806/2025.
Galván Morales María del Carmen vs. Moreno Franco René Tonhatiu. Ord. Civil Familiar Ced Sin Prac. 1 Acdo. Núm. Exp. 573/2024.
Garrido Espinoza Gabriela vs. González Chávez Daniel. Ord. Civil Familiar Aud. de Juicio. 1 Acdo. Núm. Exp. 889/2024.
González Álvarez Leticia. Juris. Voluntaria Familiar Imss. 1 Acdo. Núm. Exp. 833/2025.
González Medina Adriana vs. Lazcano Bravo Eduardo. Ord. Civil Oral Oral Familiar Computo. 2 Acdos. Núm. Exp. 1323/2024.
González Cano Adrián vs. Monroy Estrada Susana. Oral Familiar Expdllo. G Of Sala. 1 Acdo. Núm. Exp. 616/2023 Tomo III.
Hernández Allende Emma. Juris. Voluntaria Familiar Imss. 1 Acdo. Núm. Exp. 676/2025.
Hernández Valencia Miriam vs. Hernández Manuel Miguel Ángel. Especial Familiar G Of. 1 Acdo. Núm. Exp. 1583/2024.
Ireta Osorio Daniel y Soria Hernández Martha Cecilia. Especial Familiar Copias. 1 Acdo. Núm. Exp. 526/2024.
Lomelí Saldaña Antonio vs. Matus Cancino Sofía. Especial Familiar R D P. 1 Acdo. Núm. Exp. 1086/2025.
López Martínez Juan Daniel vs. García Zúñiga Nayeli Natalia. Especial Familiar G Of. 1 Acdo. Núm. Exp. 749/2024.
López Rodríguez Juan Carlos vs. López Medina Diana Carolina. Especial Familiar 1 Acdo. Núm. Exp. 836/2025.
Maciel Reyes María Guadalupe vs. Navarro Eliosa Juan José. Ord. Civil Familiar 1 Acdo. Núm. Exp. 916/2024.
Marín Facio Aidée Jazmín vs. Varela Ramírez Isaac. Especial Familiar 1022. 1 Acdo. Núm. Exp. 569/2025.
Miranda Márquez María Teresa vs. Aguillon Lozada Erick. Especial Familiar Fecha 272-B. 1 Acdo. Núm. Exp. 29/2025.
Núñez Medina Daniel Moisés vs. Martínez Cerda Angélica María. Ord. Civil Familiar Dada Cta P Cond. 1 Acdo. Núm. Exp. 349/2025.
Olivares Rincón Carlos Gerardo vs. Gutiérrez Trujillo Teresa. Especial Familiar Ced Sin Prac. 1 Acdo. Núm. Exp. 633/2025.
Pabello Mendoza Érika vs. Rojas Torres Rolando. Especial Familiar Exh. Cop Cert. 1 Acdo. Núm. Exp. 406/2025.
Pedroza Ramírez Samantha Trinidad. Juris. Voluntaria Familiar Deb. 1 Acdo. Núm. Exp. 546/2025.
Pérez Anduaga Rocío Concepción vs. Oropeza Hernández Hugo Alejandro. Especial Familiar Dev de Do C. 1 Acdo. Núm. Exp. 863/2025.
Pérez Oliver Itzel vs. Hernández Lara Alberto Isae. Especial Familiar Ced Sin Prac. 1 Acdo. Núm. Exp. 1366/2024.
Quijano Esquivel Martha Yunuee vs. Zamudio Vallejo Osmar. Especial Familiar Admite. 1 Acdo. Núm. Exp. 873/2025.
Ramos Peralta Manuel vs. Juárez Martínez Monserrat. Especial Familiar Ced Nueva Cuenta. 1 Acdo. Núm. Exp. 1933/2024.
Reyes Espinal Daffne Adriana vs. Zamora Zúñiga Álvaro. Especial Familiar V A.C. 1 Acdo. Núm. Exp. 1643/2024.
Rivas Ortiz Óscar Armando y Maciel Salazar Yolanda. Juris. Voluntaria Familiar P. 1 Acdo. Núm. Exp. 1196/2025.
Rivera Viruega Brigitte Karen vs. Miguel Ángel Santana López y Héctor Soberón Lorenzo. Juic. Oral de Filia. Oral Familiar 1022. 4 Acdos. en Otros. Núm. Exp. 130/2016 Tomo IV.
Rodríguez Miguel Nayeli vs. Coronel Chávez Rodolfo René. Especial Familiar G Exh. 1 Acdo. Núm. Exp. 316/2025.
Rodríguez Salas Armando Román vs. Saavedra Román María Elena. Especial Familiar Elab Exhorto. 1 Acdo. Núm. Exp. 346/2025.
Sánchez Hernández Stephannye vs. Ferreira Guemes Óscar Eduardo. Ord. Civil Familiar N a 112 IV. 1 Acdo. Núm. Exp. 143/2025.
Sangines González Iris Viridiana. Oral Familiar Elab Of. 1 Acdo. Núm. Exp. 1839/2024.
Sin Registro Encontrado en la Base y Peralta Félix Elena Mariana. Oral Familiar Expedientillo. 1 Acdo. Núm. Exp. 6300/2025.
Soriano Torres Fernanda vs. Jiménez Flores José Mauricio. Especial Familiar No a Lugar Autorización. 1 Acdo. Núm. Exp. 439/2025.
Valdez Suárez Mariana Isabel Vanessa vs. López Morales Eduardo. Especial Familiar P. 1 Acdo. Núm. Exp. 1193/2025.
Vega García Jorge Arturo vs. Gómez Valderrama Rosa Isela. Especial Familiar Elab Ced. 1 Acdo. Núm. Exp. 159/2025.
Zarco Cortés Alejandro vs. López Villeda Fernando y Becerril León Norma Isela. Juic. Oral de Filia. Oral Familiar P. 1 Acdo. Núm. Exp. 1186/2025.
Zavala Ríos Karla Andrea vs. Durand Rodríguez Leopoldo. Juic. Oral de Filia. Oral Familiar 1 Acdo. Núm. Exp. 876/2021.
Zúñiga Colín Fátima Margarita vs. González Aupart Juan Luis. Especial Familiar Deb. 5 Acdos. Núm. Exp. 1493/2024.
De Regules García Guadalupe Efigenia. Juris. Voluntaria Familiar Deb. 2 Acdos. Núm. Exp. 926/2025.
NO PUBLICADO
Montiel Villalobos Juan Carlos vs. López Soto María Elizabeth. Especial Familiar Elab Of. 1 Acdo. Núm. Exp. 1016/2024.
AUDIENCIAS
Mejía Aguirre Ángela vs. Hernández Chávez María del Carmen su Sucesión y Chávez Vázquez María Eugenia y Hernández Gonzalrz Ignacio. Aud. Prelim. Ord. Civil Familiar. 1 Audiencia. Núm. Exp. 1956/2024.
Torres Sánchez Gabriela vs. Director General del Registro Civil de la Ciudad de México. Aud. de Juic. Ord. Civil Familiar. 1 Audiencia. Núm. Exp. 503/2025.

SENTENCIAS DEFINITIVAS DEL 14 DE JULIO DEL 2025

Galeana Ocampo Maricela vs. Garrido Ramírez Vidal Gonzalo. Especial Familiar Sent. Def. no Publ. de su Fecha 1 Núm. Exp. 1090/2025
Martínez Fonseca Augusto César vs. Ávalos Carbajal María Brenda. Especial Familiar Sent. Def. 1 Núm. Exp. 1343/2024

LA SECRETARIA JUDICIAL
LIC. ANDREA MAGDALENA PARADA QUEZADA

QUINTO DE PROCESO ORAL EN MATERIA FAMILIAR

SECRETARÍA "A"
ACUERDOS DEL 14 DE JULIO DEL 2025

Acuña Bonilla María Gabriela vs. Parra Garza José Humberto. Ord. Civil Oral Oral Familiar Auto. 1 Acdo. Núm. Exp. 951/2024.
Barrios Ramírez Antonio vs. Gómez Flores María del Rosario. Ord. Civil Oral Oral Familiar Cedula. 1 Acdo. Núm. Exp. 297/2025.
Benet Vélez María Cristina y Moreno Paniagua Eduardo. Ord. Civil Oral Oral Familiar Desechamiento. 1 Acdo. Núm. Exp. 834/2025.
Crespo Sánchez Francisca Petra de Atocha. Juris. Voluntaria Familiar Auto. 1 Acdo. Núm. Exp. 237/2025.
Escobar Ríos Carla Marcela vs. Nava Macías Germán. Ord. Civil Oral Oral Familiar Reserva. 1 Acdo. Núm. Exp. 240/2025.
García Vázquez Evelin Fabiola y Castro Rodrigo. Especial Familiar Requerimiento a la Uga. 1 Acdo. en Expedientillo. Núm. Exp. 721/2023 Expedientillo.
González Calderón Kenny Natasha vs. Mendiola Pérez Luis Ángel. Ord. Civil Oral Oral Familiar Auto. 1 Acdo. Núm. Exp. 370/2025.
González Nieto Guadalupe vs. Serralde Páez Alejandro. Ord. Civil Oral Oral Familiar Auto. 1 Acdo. Núm. Exp. 914/2024.
Gutiérrez Suárez Andrea vs. Venegas Aguilera Cuauhtémoc. Ord. Civil Oral Oral Familiar Cedula. 1 Acdo. Núm. Exp. 1264/2024.
Juárez Méndez Graciela vs. Martín Rodolfo Morales Cortés. Juic. Oral de Filia. Oral Familiar Expedientillo. 1 Acdo. Núm. Exp. 97/2015.
López González Julia vs. Román Pérez Federico. Oral Familiar Auto. 1 Acdo. Núm. Exp. 864/2024.
Maldonado García Jiovana Azucena vs. López Meléndez Edgar. Ord. Civil Oral Oral Familiar Expedientillo. 1 Acdo. Núm. Exp. 857/2025.
Martínez Segovia Juan Luis vs. Villaroel Tito Socorro. Oral Familiar Cedula. 1 Acdo. Núm. Exp. 1087/2024.
Mendoza González Silvestre Constantino vs. Pérez Ferreira Guadalupe. Ord. Civil Oral Oral Familiar Auto. 1 Acdo. Núm. Exp. 610/2025.
Miranda López Rosa Isabel y Luis Felipe Mendoza Garnica. Oral Familiar Glose de Expedientillo. 1 Acdo. Núm. Exp. 357/2018.
Muñoz Ríos Dulce Macaria vs. Pérez Díaz José Guadalupe. Ord. Civil Oral Oral Familiar Desahogo de Requerimiento. 2 Acdos. Núm. Exp. 797/2025.
Pantaleon Navarro Jovita vs. Aja Álvarez Alejandro. Ord. Civil Oral Oral Familiar Auto. 1 Acdo. Núm. Exp. 557/2025.
Pérez García Yazmín vs. Monroy Campos Alejandro. Ord. Civil Oral Oral Familiar Auto. 1 Acdo. Núm. Exp. 1661/2024.

SOLO CONSULTA
SOLO CONSULTA
SOLO CONSULTA

Quiroz Andrade Juan Carlos vs. Hernández Ramírez Ana Cristina. Oral Familiar Computo. 2 Acdos. Núm. Exp. 1477/2024.
Ramos Rolón María del Carmen vs. Anaya Ortiz Marco Antonio. Ord. Civil Oral Oral Familiar Expedientillo. 1 Acdo. Núm. Exp. 607/2025.
Segura Romero Araceli vs. González Martínez Abraham. Ord. Civil Oral Oral Familiar Computo. 2 Acdos. Núm. Exp. 1764/2024.
Sistema para el Desarrollo Integral de la Familia de la Ciudad de México vs. Montes de Oca Hernández Jovana Araceli. Ord. Civil Oral Oral Familiar Auto. 1 Acdo. Núm. Exp. 461/2023.
Velázquez Gallegos Idiana y Velázquez Gallegos Emmanuel vs. Tannos Chacón Pedro Farid. Juic. Oral de Filia. Oral Familiar Glose de Expedientillo. 1 Acdo. Núm. Exp. 864/2021.
Vives Rendón René vs. García Estrada Karla Viridiana. Oral Familiar Sent. de Amparo Causa Ejecutoria. 1 Acdo. en Amparo. Núm. Exp. 411/2019 Amparo 1318/2024-I.
Vives Rendón René vs. García Estrada Karla Viridiana. Oral Familiar Oficio Colegiado Requiere. 1 Acdo. en Amparo. Núm. Exp. 411/2019 Amparo 860/2024-VI.
Vives Rendón René vs. García Estrada Karla Viridiana. Oral Familiar Nueva Cuenta Cump. de Ejecutoria de Amparo. 3 Acdos. Núm. Exp. 411/2019 Tomo III.
De Paz Rivera María Elena vs. Escamilla Guzmán Héctor. Oral Familiar Auto. 1 Acdo. Núm. Exp. 437/2025.
NO PUBLICADO
Ramírez Chávez Salvador vs. Vargas Nava Blanca Nieves. Ord. Civil Oral Oral Familiar Sent. Def. 1 Núm. Exp. 364/2025

SENTENCIAS DEFINITIVAS DEL 14 DE JULIO DEL 2025

Canuto Pedraza Juan Manuel vs. González Flores María Elena Yuyin. Ord. Civil Oral Oral Familiar Sent. Def. 1 Núm. Exp. 1254/2024
García Carranza Mariel vs. Granados Herrera Víctor Hugo. Ord. Civil Oral Oral Familiar Sent. Def. 1 Núm. Exp. 1410/2024
Matamoros Zhenea Israel vs. Ramírez Sánchez Nayeli. Ord. Civil Oral Oral Familiar Sent. Def. 1 Núm. Exp. 231/2025
Rangel Orihuela Orlando Obatala vs. Álvarez Macías Bianca Vanessa. Oral Familiar Sent. Def. 1 Núm. Exp. 681/2024
Suárez Molina Elba vs. León García Domingo. Oral Familiar Sent. Def. 1 Núm. Exp. 1277/2024

EL SECRETARIO JUDICIAL
LIC. ALEJANDRO SEVILLA TALAVERA

SECRETARÍA "B"
ACUERDOS DEL 14 DE JULIO DEL 2025

Administrativo. Ord. Civil Oral Oral Familiar Auto. 2 Acdos. Núm. Exp. 6000/2025 Administrativo.
Allard Oropeza Daniel Eduardo vs. Ayala Chávez María Luisa. Oral Familiar Oficio Urgente Noveno Tribunal Colegiado Civil Primer Circuito. 1 Acdo. Núm. Exp. 245/2025.
Amodio Giombini Luis Fernando vs. Coudurier Gómez Lucila. Especial Familiar Exhibe Póliza. 1 Acdo. Núm. Exp. 305/2025 Principal.
Arreortua Ramírez Raúl vs. Galván Morán Andrea. Ord. Civil Oral Oral Familiar Rebeldía. 1 Acdo. Núm. Exp. 2/2025.
Ballesteros Gijón Blanca Rosa vs. López Rodríguez Josafat. Ord. Civil Oral Oral Familiar Nueva Cédula. 1 Acdo. Núm. Exp. 1788/2024.
Berlanga Flores Cecilia vs. Valencia Suárez Javier. Ord. Civil Oral Oral Familiar Expedientillo. 1 Acdo. Núm. Exp. 338/2025.
Buenrostro Cano Irma vs. Carlos Alberto Pérez Florez. Oral Familiar Auto. 1 Acdo. en Otros. Núm. Exp. 558/2016 Rendición de Ctas. 2024.
Castro Uribe Altagracia Alejandra. Juris. Voluntaria Familiar Auto. 1 Acdo. Núm. Exp. 235/2023.
Cortés Serrano Aldo Efraín vs. Reyes Valladares Leslie Sofía. Ord. Civil Oral Oral Familiar Ratif. de Divorcio. 1 Acdo. Núm. Exp. 258/2025.
Cruz Vaca Belén. Juris. Voluntaria Familiar Auto. 1 Acdo. en Expedientillo. Núm. Exp. 458/2024 Expedientillo.
Delgado Burgueño Karla Arely vs. Rodríguez Jiménez Alejandro Jared. Ord. Civil Oral Oral Familiar Admisión. 1 Acdo. Núm. Exp. 1138/2025.
Delgado Cabrera Ángel Ahmet vs. Camacho Victoria Carolina. Ord. Civil Oral Oral Familiar Cedula. 1 Acdo. Núm. Exp. 1655/2024.
Elizalde Flores Shendel Grisset vs. Martínez Mosqueda Iván Efraín. Ord. Civil Oral Oral Familiar Remitir Uga Digitalizar. 1 Acdo. Núm. Exp. 135/2025.
Galván García Antonieta Nelly. Juris. Voluntaria Familiar Oficio Imss Con Copias Certificadas. 1 Acdo. Núm. Exp. 455/2024.
García Alonso Salazar María del Carmen vs. Ciudadana Directora General del Registro Civil de la Ciudad de México. Ord. Civil Oral Oral Familiar Auto. 1 Acdo. en Expedientillo. Núm. Exp. 112/2024 Expedientillo.
González Benítez Nancy Ivonne vs. Paredes Lazarini Jorge Abraham. Ord. Civil Oral Oral Familiar Computo 15 Días. 2 Acdos. Núm. Exp. 688/2025.
González Garibay Elena vs. Salgado Reyes Juan Carlos. Ord. Civil Oral Oral Familiar Expedientillo. 1 Acdo. Núm. Exp. 1325/2024.
González Ortiz Irma y Heriberto Huaracha Torres. Oral Familiar Admisión Apelación. 1 Acdo. Núm. Exp. 558/2015.
Guerrero Moya Alicia vs. Oviedo Álvarez Esteban. Juic. Oral de Filia. Oral Familiar Contestación Reservada. 1 Acdo. Núm. Exp. 558/2025.
Gutiérrez Navarrete Linette vs. Rendón Shoup Arturo. Ord. Civil Oral Oral Familiar Auto. 1 Acdo. Núm. Exp. 1902/2024.
Hernández López Rosendo Antonio y Guzmán García Araceli. Especial Familiar Expedientillo. 1 Acdo. Núm. Exp. 1358/2024.
Hernández Nava Carlos vs. Ávila Martínez Ma de la Luz. Ord. Civil Oral Oral Familiar Ratif. de Divorcio. 1 Acdo. Núm. Exp. 508/2025.
Lara Gutiérrez Luis Eduardo vs. Morales Dünning Natalia Beatriz. Ord. Civil Oral Oral Familiar Auto. 1 Acdo. Núm. Exp. 325/2025.
Mancillas Cruz Sandra Iveth vs. Ordóñez Tena Víctor Genaro. Ord. Civil Oral Oral Familiar Cedula. 1 Acdo. Núm. Exp. 1905/2024.
Márquez Cansino Dulce Mayela vs. Calvo Álvarez Leonardo Abraham. Ord. Civil Oral Oral Familiar Computo 15 Días. 2 Acdos. Núm. Exp. 1608/2024.
Montiel Santos Celia. Juris. Voluntaria Familiar Prevención. 1 Acdo. Núm. Exp. 1158/2025.
Pereda Campos Iris Jannette y Alonso Rodríguez Sánchez. Ord. Civil Oral Oral Familiar Copias Certificadas Sr. 1 Acdo. Núm. Exp. 445/2015.
Ramírez Díaz Alondra vs. Pérez Cervantes Alberto Javier. Ord. Civil Oral Oral Familiar Cedula. 1 Acdo. Núm. Exp. 1612/2024.
Ríos Rodríguez Marisol vs. Hernández Martínez Diego. Ord. Civil Oral Oral Familiar Admisión. 1 Acdo. Núm. Exp. 1155/2025.
Rivas Teniente Rodolfo vs. Orozco Velázquez María Victoria. Especial Familiar Copias Cert. 1 Acdo. Núm. Exp. 715/2024.
Robles Arias Arturo vs. López Fuentes Gloria. Especial Familiar Nuevo Exhorto. 2 Acdos. Núm. Exp. 1338/2024.
Sánchez Orta María del Carmen. Juris. Voluntaria Familiar Auto. 1 Acdo. Núm. Exp. 1182/2025.
Torres García Gabriela Lizeth. Juris. Voluntaria Familiar Prevención. 1 Acdo. Núm. Exp. 1152/2025.
Torres Villanueva Fabiola vs. Aguilar Naim Omar. Oral Familiar Computo 9 Días. 2 Acdos. Núm. Exp. 880/2023.
Valle Hernández Edgar Emilio vs. García Pineda Patricia. Ord. Civil Oral Oral Familiar Desistimiento. 1 Acdo. Núm. Exp. 1002/2025.
Villafuerte Tamayo Martha vs. Monter Caballero Manuel. Especial Familiar Ratif. de Divorcio. 1 Acdo. Núm. Exp. 1548/2024.
De la Cruz Maldonado Margarito vs. C Director General del Registro Civil de la Ciudad de México. Ord. Civil Oral Oral Familiar Auto. 1 Acdo. Núm. Exp. 212/2025.

SENTENCIAS DEFINITIVAS DEL 14 DE JULIO DEL 2025

Azamar Noyola David Alonso vs. Méndez Zamora María de Jesús Grisel. Ord. Civil Oral Oral Familiar Sent. Def. 1 Núm. Exp. 350/2025
Román Molina Valentina Guadalupe vs. Álvarez Navor Luis Alfredo. Especial Familiar Sent. Def. 1 Núm. Exp. 438/2025

LA SECRETARIA JUDICIAL
LIC. SILVIA MONROY RODRÍGUEZ

SECRETARÍA "C"
ACUERDOS DEL 14 DE JULIO DEL 2025

Álvarez Estrada Claudia y Ernesto Zendejas Guevara. Especial Familiar Ratificación. 1 Acdo. Núm. Exp. 36/2019.
Camargo Sánchez María Elena vs. Briseño Montoya Julio César. Especial Familiar Admisión. 1 Acdo. Núm. Exp. 1159/2025.
Centro Nacional Modelo de Atención Investigación y Capacitación Casa Cuna Tlalpan del Sistema Nacional para el Desarrollo Integral de la Familia vs. Fuentes Aguilar Danya Jocelyn y Fuentes Mora Gabriel y Aguilar Angle Sofía. Oral Familiar Auto. 1 Acdo. Núm. Exp. 946/2022.
García Martínez Ernesto vs. Trejo Escorza Rosalva. Especial Familiar Admisión. 1 Acdo. Núm. Exp. 1156/2025.
González Moreno María Maribel vs. Trejo Escalona Fernando. Especial Familiar Admisión. 1 Acdo. Núm. Exp. 1153/2025.
Gudiño Hernández Omar Hilario vs. Martínez Arteaga Karina. Especial Familiar Ratificación. 1 Acdo. Núm. Exp. 1633/2024.

SOLO CONSULTA
SOLO CONSULTA
SOLO CONSULTA

Luz Vega Filemón Rafael vs. Albarrán González Alma Beatriz. Especial Familiar Admisión. 1 Acdo. Núm. Exp. 1143/2025.
Prieto López Alejandro vs. Terán Peraza Martha Beatriz. Especial Familiar Admisión. 1 Acdo. Núm. Exp. 1146/2025.
Reséndiz Mayola. Juris. Voluntaria Familiar Prevención. 1 Acdo. Núm. Exp. 1139/2025.
Rodríguez Pozos Fabiola Verónica. Juris. Voluntaria Familiar Prevención. 1 Acdo. Núm. Exp. 1149/2025.
Torres Camacho María Olivia. Juris. Voluntaria Familiar Minuta. 1 Acdo. Núm. Exp. 579/2025.
NO PUBLICADOS
Torres Camacho María Olivia. Juris. Voluntaria Familiar Auto. 1 Acdo. Núm. Exp. 579/2025.
Audiencia
Jiménez Sáinz María Elena. Acta Minima de Aud. de Juic. Juris. Voluntaria Familiar. 1 Audiencia. Núm. Exp. 903/2025.
Pedrozo Garza Lucero y Bates Acosta Joaquín José. Acta Minima de Aud. de Juic. Especial Familiar. 1 Audiencia. Núm. Exp. 330/2025.
NO PUBLICADOS
Centro Nacional Modelo de Atención Investigación y Capacitación Casa Cuna Tlalpan del Sistema Nacional para el Desarrollo Integral de la Familia vs. Fuentes Aguilar Danya Jocelyn y Fuentes Mora Gabriel y Aguilar Angle Sofía. Acta Minima de Aud. de Sent. Oral Familiar. 1 Audiencia. Núm. Exp. 946/2022.
Fernández Arias Nicolás vs. Huerta Bribiesca María Trinidad. Acta Minima de Aud. Especial de Div. Especial Familiar. 1 Audiencia. Núm. Exp. 30/2025.
Torres Camacho María Olivia. Acta Minima de Aud. de Juic. Juris. Voluntaria Familiar. 1 Audiencia. Núm. Exp. 579/2025.
SENTENCIA DEFINITIVA NO PUBLICADA DEL 14 DE JULIO DEL 2025
Centro Nacional Modelo de Atención Investigación y Capacitación Casa Cuna Tlalpan del Sistema Nacional para el Desarrollo Integral de la Familia vs. Fuentes Aguilar Danya Jocelyn y Fuentes Mora Gabriel y Aguilar Angle Sofía. Oral Familiar Sent. Def. 1 Núm. Exp. 946/2022
Torres Camacho María Olivia. Juris. Voluntaria Familiar Sent. Def. 1 Núm. Exp. 579/2025

LA SECRETARIA JUDICIAL
LIC. YARA KARIN ZAMORA BLANCAS

SEXTO DE PROCESO ORAL EN MATERIA FAMILIAR

SECRETARÍA "A"
ACUERDOS DEL 14 DE JULIO DEL 2025

Aguilar Carrizosa Gonzalo vs. Malagón González Rosalba. Especial Familiar T-Oficio a Disposición. 1 Acdo. Núm. Exp. 1207/2024.
Aguilera Sánchez Diego Alberto vs. Núñez Zenteno Lorena. Especial Familiar Se Dejan a Salvo Derechos. 2 Acdos. Núm. Exp. 297/2025.
Alcántara Morales María Isabel vs. Mora Rodríguez Silvano. Especial Familiar T-Ced. Sin Diligenciar. 1 Acdo. Núm. Exp. 1337/2024.
Amaya Andrade Susana vs. Rosado Pabst Alejandro. Ord. Civil Oral Oral Familiar Se Ordena Dar Cump. Con Oficio. 1 Acdo. Núm. Exp. 404/2024.
Ambriz Cruz Laura Verónica vs. Lara López Daniel. Ord. Civil Oral Oral Familiar Se Ofrece Documental. 5 Acdos. Núm. Exp. 744/2024.
Armesto Santos Alfonso vs. Camargo Sarkis Georgina. Ord. Civil Oral Oral Familiar T-Contestación de Oficio. 1 Acdo. Núm. Exp. 805/2022.
Barbero Monteverde Patricia. Juris. Voluntaria Familiar Se Ordena Oficio. 1 Acdo. Núm. Exp. 751/2025.
Canudas Cerrilla Lorena de Los Ángeles vs. Domínguez Ulloa Ricardo Armando. Especial Familiar Glosar Expedientillo. 1 Acdo. Núm. Exp. 1011/2021.
Cárdenas García Mayra vs. Aguilar Orozco José Alberto. Especial Familiar Se Requiere Ratificación. 1 Acdo. Núm. Exp. 47/2025.
Carmona Guido María Graciela. Juris. Voluntaria Familiar T-Minuta Diligenciada. 1 Acdo. Núm. Exp. 394/2025.
Conina Platas Calrissa Fabiola vs. Lavado Enríquez Misael. Juic. Oral de Filia. Oral Familiar T-Minuta Diligenciada. 2 Acdos. Núm. Exp. 221/2025.
Contreras Méndez Brenda e Irving Sánchez Martínez. Ord. Civil Oral Oral Familiar T-Revocación y Autorizaciones. 1 Acdo. Núm. Exp. 11/2016.
Cruz Altamirano Jeny Anete y Rodríguez Plascencia Ricardo Alfonso. Especial Familiar Admisión. 1 Acdo. Núm. Exp. 1074/2025.
Cruz Ventura Porfirio vs. Julián Soriano Laura. Especial Familiar Reprogramación de Audiencia. 1 Acdo. Núm. Exp. 81/2025.
Delgado Patiño Arturo vs. Fernández Carrera Cristina. Ord. Civil Oral Oral Familiar T-Oficio a Disposición. 1 Acdo. Núm. Exp. 1037/2024.
Escamilla Fregoso Carlos vs. Zavala Mosqueda Maricarmen. Especial Familiar T-Archivar. 1 Acdo. Núm. Exp. 1041/2025.
Fernández López Jéssica vs. Yescas Ángeles Trujano Georgina. Ord. Civil Oral Oral Familiar T-Ced. Sin Diligenciar. 1 Acdo. Núm. Exp. 1751/2024.
Flores Chavarría Silvia. Juris. Voluntaria Familiar T-Copias a Disposición. 1 Acdo. Núm. Exp. 271/2022.
Frías Cruz Elvira. Juris. Voluntaria Familiar T-Ced. Sin Diligenciar. 1 Acdo. en Expedientillo. Núm. Exp. 1077/2023.
Gálvez Carmona Lia Malibe vs. Osante Espinosa Ricardo vs. Gálvez Carmona Eva Cristina. Juic. Oral de Filia. Oral Familiar T-Minuta Diligenciada. 1 Acdo. Núm. Exp. 810/2023.
García Domínguez Norma Isela. Juris. Voluntaria Familiar Fecha Aud. de Juicio. 1 Acdo. Núm. Exp. 1041/2024.
García Hernández Jéssica Yasmín vs. Barrios Hernández Alejandro. Juic. Oral de Filia. Oral Familiar T-Ced. Sin Diligenciar. 1 Acdo. Núm. Exp. 507/2025.
García Hernández Leticia Anabel vs. Fuentes Rodríguez Roberto Carlos. Ord. Civil Oral Oral Familiar 2 Acdos. Núm. Exp. 757/2022.
García Palmillas Martín vs. Rodríguez Gómez María Esther. Especial Familiar Admisión. 1 Acdo. Núm. Exp. 1081/2025.
García Peña Arely vs. Martínez Macías Óscar Daniel. Especial Familiar Expedientillo. 1 Acdo. en Expedientillo. Núm. Exp. 1631/2024.
Girault Domenge Cristina vs. Cervantes Sánchez Navarro Juan Pablo. Especial Familiar Reprogramación de Audiencia. 1 Acdo. Núm. Exp. 134/2025.
González Flores Genoveva Laura. Juris. Voluntaria Familiar T-Copias a Disposición. 1 Acdo. Núm. Exp. 747/2024.
González Peña Xóchitl Eugenia vs. Domínguez Sánchez Ignacio. Especial Familiar Prevención. 1 Acdo. Núm. Exp. 1191/2025.
Guerra Intriago Estela vs. Aguirre Martínez Abraham. Ord. Civil Oral Oral Familiar T-Contestación de Oficio. 1 Acdo. Núm. Exp. 1047/2024.
Guerrero Vizuet Virginia vs. Villa López José Domingo. Especial Familiar T-Devolución de Documentos. 1 Acdo. Núm. Exp. 400/2025.
Guzmán Torres Laura Virginia y Zapata Rangel Miguel Ángel. Especial Familiar T-Autorizaciones. 1 Acdo. Núm. Exp. 1010/2022.
Hernández Muñoz Mónica Yadira vs. Rodríguez Calderas Francisco Esau. Especial Familiar Se Forma Expedientillo. 1 Acdo. en Expedientillo. Núm. Exp. 347/2025.
Huizar Rodríguez Itzel vs. González Nava Luis Enrique. Juic. Oral de Filia. Oral Familiar Se Reprograma Aud. Preliminar. 1 Acdo. Núm. Exp. 1327/2024.
Jaimes Olivares Mirella vs. Aguilar Aguilar Roberto. Especial Familiar Reprogramación de Audiencia. 1 Acdo. Núm. Exp. 1141/2024.
Jiménez Bernal Aníbal Israel vs. Lozada Montes Sofía. Especial Familiar Contestación de Demanda -Fecha 272b. 2 Acdos. Núm. Exp. 671/2025.
Lamadieu Carine Marie Lotus vs. Mier Ibarra Ricardo. Especial Familiar T-Minuta Diligenciada. 1 Acdo. Núm. Exp. 1770/2024.
López Romero Edith vs. Garza Moheno Francisco. Especial Familiar T-Autr. de Copias. 1 Acdo. Núm. Exp. 1270/2024.
Luna García Erendira Yael vs. Irigoyen Martínez Luis Ángel. Especial Familiar T-Subsanación. 1 Acdo. Núm. Exp. 131/2025.
Magrigal Nancy Torres vs. Salmerón de a Cueva Roberto Saúlo. Oral Familiar T-Minuta Diligenciada. 1 Acdo. en Expedientillo. Núm. Exp. 1064/2023.
Maldonado Bazán Vania Mariel vs. Domínguez Nava Cuauhtémoc. Juic. Oral de Filia. Oral Familiar T-Minuta Diligenciada. 1 Acdo. Núm. Exp. 871/2024.
Martínez Becerril María Guadalupe. Juris. Voluntaria Familiar T-Devolución de Documentos. 1 Acdo. Núm. Exp. 1224/2024.
Mata García Claudia Judith vs. González López Fernando. Especial Familiar T-Oficio a Disposición. 1 Acdo. Núm. Exp. 394/2024.
Mendoza Palermo Patricia vs. Rivera Galán Martín. Especial Familiar T-Computo. 2 Acdos. Núm. Exp. 240/2025.
Miranda Bazán Evelinn vs. Herrera Peralta Lorenzo. Especial Familiar T-Subsanación. 1 Acdo. Núm. Exp. 1024/2024.
Montaya Amuchastegui Arantza vs. C Director del Registro Civil de la Ciudad de México. Ord. Civil Oral Oral Familiar T-Subsanación. 1 Acdo. Núm. Exp. 947/2024.
Montes Cruz Pedro vs. Cabrera González Bertha Karina. Especial Familiar Reprogramación de Audiencia. 1 Acdo. Núm. Exp. 294/2025.
Morales Patrón Antonio vs. Apreza Jiménez Francisca. Especial Familiar T-Revocación y Autorizaciones. 1 Acdo. Núm. Exp. 1274/2024.

SOLO CONSULTA
SOLO CONSULTA
SOLO CONSULTA

Nuño Alejaldre Rosa Denise vs. Téllez Vázquez Salvador. Especial Familiar T-Rebeldía. 1 Acdo. Núm. Exp. 1471/2024.
Ocampo Murillo Alberto Daniel vs. Guevara Sánchez Karla Nallely. Especial Familiar T-Autr. de Copias. 1 Acdo. Núm. Exp. 847/2025.
Ramírez García Héctor vs. Guillot Ugalde Luz Carolina. Especial Familiar T-Se Ordena Emplazamiento. 1 Acdo. Núm. Exp. 1574/2024.
Ramírez Guzmán Norma. Juris. Voluntaria Familiar Fecha Aud. de Juicio. 1 Acdo. Núm. Exp. 181/2025.
Reyes Hernández Karla Alejandra vs. Serrano Carbajal Rafael. Especial Familiar Se Requiere Ratificación. 1 Acdo. Núm. Exp. 861/2025.
Rodríguez Avelino Arnulfo vs. Nieves Vega Patricia. Especial Familiar T-Contestación de Oficio. 1 Acdo. Núm. Exp. 1177/2024.
Rodríguez Balbuena Rosa Regina y Torres Ayala Gerardo. Especial Familiar T-Oficio a Disposición. 1 Acdo. Núm. Exp. 1747/2024.
Rodríguez Huerta Nancy Sagrario vs. Benítez Hernández Óscar. Oral Familiar Reprogramación de Audiencia. 1 Acdo. Núm. Exp. 681/2022.
Sánchez Martínez Leticia vs. Montiel Flores Javier y Arriola González María de Jesús. Ord. Civil Familiar Reserva. 1 Acdo. Núm. Exp. 974/2025.
Saucedo Bravo Socorro vs. López García Lizeth. Ord. Civil Familiar T-Oficio a Disposición. 1 Acdo. Núm. Exp. 761/2025.
Suárez Martínez Josefina vs. Teresa Cruz Bautista y Miguel Ángel Carrión Rivera su Suc. Oral Familiar Se Reprograma Aud. de Juicio. 1 Acdo. Núm. Exp. 131/2020.
Tepal Blas Miguel Ángel y Ramírez Rosales Cynthia. Juris. Voluntaria Oral Oral Familiar Oficio Federales. 1 Acdo. en Amparo. Núm. Exp. 137/2023 Amparo 680/2025.
Torres Pérez María de Los Ángeles. Juris. Voluntaria Familiar T-Minuta Diligenciada. 1 Acdo. Núm. Exp. 501/2024.
Valdés Segueda Maribel vs. Posada Jiménez Joan José. Especial Familiar T-Se Ordena Emplazamiento. 1 Acdo. Núm. Exp. 621/2025.
Vázquez García Verónica Yazmín y García Peña Didier Armando. Juris. Voluntaria Oral Oral Familiar T-Minuta Diligenciada. 1 Acdo. Núm. Exp. 937/2023.
Vázquez González Rodrigo vs. Carpinteyro Cruz Olivia Itzell. Especial Familiar Prevención. 1 Acdo. Núm. Exp. 1197/2025.

EL SECRETARIO JUDICIAL
LIC. JOSÉ MIGUEL VELÁZQUEZ DURÁN

SECRETARÍA "B"
ACUERDOS DEL 14 DE JULIO DEL 2025

Alcántara Martínez Cenorina vs. Pacindo Soto Fernando. Especial Familiar Admisión. 1 Acdo. Núm. Exp. 1072/2025.
Arreola Torres José Ramón vs. Arrieta Flores Mayra Jazmín. Especial Familiar T. Precise. 1 Acdo. Núm. Exp. 582/2025.
Bermúdez Rojas Georgina Sofía vs. García Carrasco Aurelio. Especial Familiar Prevención. 1 Acdo. Núm. Exp. 1198/2025.
Calderón Estrada Olga vs. Moreno Jaimes Víctor Leonel. Juic. Oral de Filia. Oral Familiar T. 1 Acdo. Núm. Exp. 668/2025.
Castelán García Angello Emmanuel vs. Hernández Santana Silvia Paola. Especial Familiar Nueva Fecha Aud. y Oficios. 1 Acdo. Núm. Exp. 1775/2024.
Cortés Ramírez Yesenia Sidney. Juris. Voluntaria Familiar T. Desechado por No Desehogar Prevención. 1 Acdo. Núm. Exp. 1080/2025.
Cruz Olmos Erik vs. Colín Moreno Jocelin María. Oral Familiar Nueva Fecha de Aud. de Juic. y Plática. Edictos. 1 Acdo. Núm. Exp. 675/2023.
Cruz Soberanes Armando vs. Ortiz Ricalde Sandra. Especial Familiar T. Emplaz. Con Acompañamiento. 1 Acdo. Núm. Exp. 975/2025.
Davis Jarero María Fernanda vs. Fernández Uribe Rodrigo. Especial Familiar Admisión. 1 Acdo. Núm. Exp. 1068/2025.
Díaz Bravo Francisco Javier vs. Inés Gómez Mont Arena. Ord. Civil Familiar Dada Nueva Cuenta, Auto en Cump. a Ejecutoria. 1 Acdo. Núm. Exp. 85/2020.
Díaz Bravo Francisco Javier vs. Inés Gómez Mont Arena. Ord. Civil Familiar Oficio Federal Concede. 3 Acdos. en Amparo. Núm. Exp. 85/2020 Amparo Indirecto 1080/2024.
Duarte Sánchez Fernando Julián vs. Martínez Montaño Patricia. Juic. Oral de Filia. Oral Familiar T. Convenio. 2 Acdos. Núm. Exp. 342/2023.
Escobar Moreno Gabriela y Luis Alberto Sosa Ramírez. Especial Familiar T. Cedula Dilig. 1 Acdo. Núm. Exp. 805/2021.
García García Sergio vs. Gabriel Campos Cecilia. Especial Familiar Desechado. 1 Acdo. Núm. Exp. 1148/2025.
Gatica Méndez Francisco vs. Bravo Tinoco América Lizbeth. Especial Familiar T. Certificación Cop. 1 Acdo. Núm. Exp. 1552/2024.
González Ciceño Ana Paulina vs. Sánchez Sánchez Edgar Tomás. Especial Familiar T. Desechado por No Desehogar Prevención. 1 Acdo. Núm. Exp. 1108/2025.
González Estrada Elio Adrián vs. Moreno Apolonio Alejandro Javier y Gonález Sosa Jaime vs. Estrada Ortiz María de Jesús. Oral Familiar T. Oficio a Imss Bienestar. 3 Acdos. Núm. Exp. 448/2022.
Hernández Juárez José Juan vs. Hernández Reséndiz José Fernando. Ord. Civil Oral Oral Familiar Reprogramación Aud. Prel. 1 Acdo. Núm. Exp. 335/2024.
Hernández Puga Félix. Juris. Voluntaria Familiar 1 Acdo. Núm. Exp. 1085/2025.
Honorato Carrillo Ivonne vs. Vázquez de la Rosa Jaime Fabián. Juic. Oral de Filia. Oral Familiar 1 Acdo. Núm. Exp. 615/2024.
Huerta Nava Yeni Haidee vs. Guameros Tapia Juan de Dios. Especial Familiar Admisión. 1 Acdo. Núm. Exp. 1200/2025.
Jiménez Fonseca María Julia vs. González García Jesús. Oral Familiar T. Oficio Al Archivo. 1 Acdo. Núm. Exp. 155/2024.
León Cortés Israel vs. Sánchez Rosales Adriana. Especial Familiar T. Computo. 2 Acdos. Núm. Exp. 868/2025.
López Pineda Mayra vs. Pedro Ros Sergio. Especial Familiar T. Cedula S/D. 1 Acdo. Núm. Exp. 1172/2024.
López Salas Xanad Lilakatitl vs. Director General del Registro Civil de la Ciudad de México. Especial Familiar T. Resolución. 3 Acdos. Núm. Exp. 785/2025.
Lucio Vargas Alejandra vs. Director General del Registro Civil de la Ciudad de México vs. Mora Montes Nicolás. Ord. Civil Familiar Manifestaciones y Nueva Fecha Aud. Preliminar. 1 Acdo. Núm. Exp. 678/2018.
Manuel Francisco Dalila y Miguel Ángel Montero Santana. Ord. Civil Familiar T. Oficio Al Archivo. 1 Acdo. en Expedientillo. Núm. Exp. 908/2019.
Manzano Jiménez Eduardo vs. Alavez Torres Beatriz. Especial Familiar T. Cedula S/D. 1 Acdo. Núm. Exp. 1808/2024.
Martínez Villa Jorge Alberto vs. Pérez Lima Nayelli. Juic. Oral de Filia. Oral Familiar T. Estese. 2 Acdos. en Expedientillo. Núm. Exp. 122/2023.
Méndez Martha. Juris. Voluntaria Familiar T. Estese. 2 Acdos. Núm. Exp. 1058/2025.
Mier Dávalos Lorena Mayela vs. Wirth González Lothar Oliver. Especial Familiar T. Oficio Sala. 1 Acdo. en Seccion_De_Ejecución. Núm. Exp. 712/2022 Vía de Apremio.
Morales Villalba Edgar Arturo vs. Villagómez Gutiérrez Yanit Montserrat. Especial Familiar T. Minuta. 1 Acdo. 1 Acdo. en Amparo. Núm. Exp. 688/2024.
Nava y Lara Hernández Ernesto vs. Rendón Cabrera Érika. Especial Familiar T. Exp. en Uga para Copias Fiscalia. 1 Acdo. Núm. Exp. 1652/2024.
Navarrete Santana Luis Alberto vs. Robles Torralba Monserrat Aridai y Navarrete Ancona José. Ord. Civil Familiar Oficio Cecofam Reprograma Convivencias Notif. Personal. 3 Acdos. Núm. Exp. 838/2019.
Navarro Sánchez Karla Cristina. Juris. Voluntaria Familiar T. Admisión. 1 Acdo. Núm. Exp. 1092/2025.
Ortega González Óscar vs. Sánchez Alva Virginia. Especial Familiar Rebeldía/Resolución. 1 Acdo. Núm. Exp. 1655/2024.
Ovando Trinidad Graciela. Juris. Voluntaria Familiar T. Certificación Of. 1 Acdo. Núm. Exp. 852/2025.
Palomino Guzmán Roxana vs. Figueroa Reyes Arturo Joaquín. Oral Familiar Manifestaciones y Nueva Fecha Aud. de Juicio. 1 Acdo. Núm. Exp. 778/2023.
Pastor Núñez Itzel Aketzali vs. Euroza Ornelas Gustavo. Especial Familiar T. Rebelde Div. Uni/Resol. 1 Acdo. Núm. Exp. 465/2025.
Pavan Mariana Inés vs. Branquet Jaramillo Rafael. Especial Familiar a Salvo Derechos. 2 Acdos. Núm. Exp. 980/2024.
Pérez Saldaña Lizbeth Rocío vs. Benítez Hernández Mario. Oral Familiar Manifestaciones y Reserva. 1 Acdo. Núm. Exp. 662/2022.
Ríos Hurtado Armando vs. Villavicencio Urieta Bernarda Edith. Especial Familiar T. Cómputo. 2 Acdos. Núm. Exp. 1508/2024.
Sanvicente Enríquez Daniela Alejandra vs. Sernaque Villagómez Mitsuo Alexander. Especial Familiar Prevención. 1 Acdo. Núm. Exp. 1188/2025.
Teytud Basurto José Alberto vs. Alejo Hernández María de Jesús y Gamboa Cordero Jorge Luis. Oral Familiar T. Honorarios Tutriz. 2 Acdos. Núm. Exp. 562/2022.
Tostado Madrid Jacqueline. Oral Familiar T, Comparecencia. 1 Acdo. Núm. Exp. 1148/2022.

SOLO CONSULTA
SOLO CONSULTA
SOLO CONSULTA

Urquiza Aren Stefanie vs. Salvo Solórzano Roberto Martino. Especial Familiar T. a Salvo. 1 Acdo. Núm. Exp. 1115/2021.
Vázquez Aquino Perla Ivonne vs. Suárez Ángeles Alberto Eduardo. Especial Familiar 1 Acdo. Núm. Exp. 850/2025.
Velasco Granados Norma Margarita vs. Lozano Reyes Alejandro. Oral Familiar T. Notificación. 1 Acdo. en Otros. Núm. Exp. 878/2022 Bis. 1 Vía de Apremio.

LA SECRETARIA JUDICIAL
LIC. VERÓNICA IVONNE JIMÉNEZ ROMERO

SECRETARÍA "C"
ACUERDOS DEL 14 DE JULIO DEL 2025

Álvarez Rangel Francisco vs. Marín López Ana Laura. Especial Familiar Reserva Contestación. 1 Acdo. Núm. Exp. 273/2025.
Arroyo Martínez Alejandro vs. Bustamante Herrera Rebeca. Especial Familiar Nuevamente Emplaz. / T. 1 Acdo. Núm. Exp. 283/2025.
Bolaños Ruiz Verónica Nalleli vs. Esquivel Torres Abraham. Especial Familiar Archivar / T. 1 Acdo. Núm. Exp. 966/2025.
Cabrera Silva Jennifer vs. Arriaga Huerta Cristian Jesús y Montiel Hernández Enrique. Oral Familiar Computo / T. 2 Acdos. Núm. Exp. 163/2024.
Castañeda Saavedra Brenda Odeth vs. Justiniano Cordero Samuel. Especial Familiar Contestación de Oficio / T. 1 Acdo. Núm. Exp. 436/2025.
Chávez Rodríguez Berenice y Chávez Rodríguez Ricardo vs. Tapia Lozada Agustín. Oral Familiar Reprogramar Fecha de Audiencia. 1 Acdo. Núm. Exp. 446/2024.
Cruz Cortés Miguel vs. Cruz Mayen Alheli y Reyes Cruz José Uriel. Oral Familiar Firmeza / Devolución de Documentos / T. 1 Acdo. Núm. Exp. 979/2025.
Diego Martínez Roberto vs. Pérez Islas Myriam. Especial Familiar Computo / T. 2 Acdos. Núm. Exp. 153/2025.
Estrada Juárez Julieta vs. Medina Arteaga Víctor Manuel. Especial Familiar Firmeza / Devolución de Documentos / T. 1 Acdo. Núm. Exp. 1003/2025.
Flores Flores Claudia vs. Garduño Pérez Ángel Alfonso. Especial Familiar Prevención. 1 Acdo. Núm. Exp. 1196/2025.
Flores Sánchez Josué vs. García Ortega Diana Belem. Especial Familiar Contestación de Oficio / T. 1 Acdo. Núm. Exp. 1360/2024.
Fuentes Martínez Patricia vs. Guerrero Fuentes Ángela Valeria. Ord. Civil Familiar Contestación de Oficio / T. 2 Acdos. Núm. Exp. 19/2022 Tomo II.
García Aguilar Arely vs. Vásquez Juárez Rubiel. Ord. Civil Familiar Contestación de Oficio / T. 1 Acdo. Núm. Exp. 709/2022.
García Gutiérrez José Raúl vs. Gutiérrez Camacho Liliana Verónica. Especial Familiar Admite. 1 Acdo. Núm. Exp. 1186/2025.
González Flores Juventino vs. González Aguilar Paola Samantha. Especial Familiar Reb. / Fecha de Audiencia. 2 Acdos. Núm. Exp. 139/2025.
Grande Díaz Juan Antonio vs. López Barrera Óscar. Oral Familiar Comparecencia / T. 1 Acdo. en Expedientillo. Núm. Exp. 753/2024 753/2024.
Guadarrama Colom Mariana Milagros vs. Martínez García Heliodoro. Especial Familiar Cert Uga / T. 1 Acdo. Núm. Exp. 613/2025.
Guardia Violencia 04-07-2025. Oral Familiar Emplaz. y Nun Cuent. 1 Acdo. Núm. Exp. 4003/2025 Guardia de Violencia 04-07-2025.
Guillén Bautista Erick vs. Alvarado Morales Liliana. Oral Familiar Reprogramar Fecha de Audiencia. 1 Acdo. Núm. Exp. 1106/2023.
Gutiérrez Chavarría América vs. Negrete Silva Melchor. Especial Familiar Ced. Sin Diligenciar / T. 1 Acdo. Núm. Exp. 929/2025.
Hernández Hernández Alexis Andrés vs. Carretero Catarino Mariana. Oral Familiar Girar Oficio / T. 1 Acdo. Núm. Exp. 1079/2024.
Juárez Albarrán Norma Angélica vs. García Rodríguez Ricardo. Especial Familiar Dada Cuenta, Contestación, Fecha de Aud. 272b. 1 Acdo. Núm. Exp. 1463/2024.
Lecona Martínez Karina Pamela vs. Medina Zugarazo Luis Rogelio. Oral Familiar Contestación de Oficio / T. 1 Acdo. Núm. Exp. 1013/2022.
Leyva Pérez Nydia vs. Esquivel Rodríguez Juan Carlos. Oral Familiar Autr. / T. 2 Acdos. Núm. Exp. 1179/2023.
Lides Castillo Ana Luisa. Juris. Voluntaria Familiar Cert Uga / T. 1 Acdo. Núm. Exp. 873/2025.
Lima Ramírez Rocío Heridanny vs. Palacios Pacheco Mauricio Ricardo. Especial Familiar Prevención. 1 Acdo. Núm. Exp. 1199/2025.
López Alcalá Grecia Fernanda vs. Tapia Salazar Heibar Josué. Especial Familiar Computo / T. 2 Acdos. Núm. Exp. 586/2025.
Martínez Hernández Misael vs. Mejía Torres María del Pilar. Especial Familiar Comparecencia / Dictado de Sentencia. 1 Acdo. Núm. Exp. 896/2025.
Mejía Cobián Karen Yazmín vs. López Chaparro Brayan Michel. Oral Familiar Contestación de Oficio / T. 1 Acdo. Núm. Exp. 989/2025.
Montalvo López Mónica vs. Torres Jalapa Roberto Carlos. Especial Familiar Reprogramación de Aud. 272b. 2 Acdos. Núm. Exp. 626/2025.
Moreno Pérez Arturo. Juris. Voluntaria Familiar Ejecutoria / Copias Certificadas / T. 1 Acdo. Núm. Exp. 1633/2024.
Olguín Cruz Patricia vs. Zamudio Mora Alfonso. Juic. Oral Especial de Pérd. de la Patria Potest. Oral Familiar Cert Uga / T. 1 Acdo. Núm. Exp. 1849/2024.
Osorio Sánchez David vs. C Director General del Registro Civil de la Ciudad de México y Oficial Numero14 del Registro Civil de la Ciudad de México. Oral Familiar Reprogramar Fecha de Audiencia. 1 Acdo. Núm. Exp. 456/2025.
Pichardo Núñez Eduardo vs. Rodríguez Paniagua Mayra. Oral Familiar Reprograma Aud. Preliminar. 2 Acdos. Núm. Exp. 1409/2024.
Pinedo Álvarez Patricia vs. Vergara Monroy Alejandro. Especial Familiar Desecha. 1 Acdo. Núm. Exp. 1090/2025.
Ponciano Vázquez Cirilo. Juris. Voluntaria Familiar Se Devuelve Exp. del Archivo Judicial / T. 2 Acdos. Núm. Exp. 53/2024.
Ramírez Ornelas Víctor Andrés vs. Sánchez Roriguez Deannaris. Especial Familiar Minuta / T. 1 Acdo. Núm. Exp. 373/2024.
Reyes González Ma Teresa. Juris. Voluntaria Familiar Cert Uga / T. 1 Acdo. Núm. Exp. 1473/2024.
Reyes Hernández Viridiana. Juris. Voluntaria Familiar Auto / T. 1 Acdo. Núm. Exp. 829/2024.
Rodríguez Berlanga Juan Carlos. Juris. Voluntaria Familiar Devolución de Documentos / T. 1 Acdo. Núm. Exp. 289/2024.
Rodríguez Galindo Érika vs. Alcalá Benítez Alan Alberto. Oral Familiar Minuta / T. 1 Acdo. Núm. Exp. 953/2023.
Rodríguez Hernández José Trinidad vs. Cruz Cruz Marcelina. Juic. Oral de Filia. Oral Familiar Comparecencia / T. 1 Acdo. Núm. Exp. 849/2025.
Rodríguez Ortiz Gabriela vs. Barbosa Mendiola Luis Manuel. Oral Familiar Ced. Sin Diligenciar / T. 1 Acdo. Núm. Exp. 606/2024.
Romero Colín Stephanie Paola vs. Gutiérrez Vargas Óscar Adrián. Especial Familiar Ced. Sin Diligenciar / T. 2 Acdos. Núm. Exp. 513/2025.
Ruíz Rojas Johana Lizeth vs. Zamora Martínez Javier. Oral Familiar Reprogramar Fecha de Audiencia. 1 Acdo. Núm. Exp. 109/2024.
Saldaña Carrillo Fidel vs. Alba Moreno María Victoria. Oral Familiar Emplaz. / Comen. 1 Acdo. Núm. Exp. 1853/2024.
Sánchez Espinosa Alfonso y Chavira Blancarte Dulce María. Juris. Voluntaria Familiar Cert Uga / T. 1 Acdo. Núm. Exp. 1056/2024.
Sandoval Ramírez Joel vs. Sánchez Sánchez María Olivia. Especial Familiar Archivar / T. 1 Acdo. Núm. Exp. 946/2025.
Sistema para el Desarrollo Imtegral de la Familia de la Ciudad de México vs. Gómez Portal Lourdes. Juic. Oral Especial de Pérd. de la Patria Potest. Oral Familiar Edictos Sent Def. / T. 1 Acdo. Núm. Exp. 849/2021.
Siu Salomón Teresa de Jesús. Juris. Voluntaria Familiar Cert Uga / T. 1 Acdo. Núm. Exp. 673/2023.
Sodi Zapata Claudio vs. De Ariño Bello Aranzazu. Especial Familiar Admite. 1 Acdo. Núm. Exp. 1086/2025.
Soto Chalchi Maricela vs. Claudio Chávez Enrique. Especial Familiar Computo / T. 2 Acdos. Núm. Exp. 93/2025.
Trujillo Almeida Miguel Ángel vs. Carrillo Gómez María del Rocío. Especial Familiar Cert Uga / T. 1 Acdo. Núm. Exp. 1436/2024.
Vásquez López Miguel Sergio vs. Rodríguez Ramírez Maricela. Especial Familiar Prevención. 1 Acdo. Núm. Exp. 1189/2025.
Vega Vázquez Selene Guadalupe vs. Vázquez Valdez Marco Antonio. Oral Familiar Cert Uga / T. 1 Acdo. Núm. Exp. 946/2023.
De Jesús Álvarez Osvaldo vs. Pérez Martínez Mireya. Especial Familiar Reprogramar Fecha de Audiencia. 1 Acdo. Núm. Exp. 1586/2024.
AUDIENCIA
Olmedo Méndez Eijnar vs. Ríos Ríos Dana Paola. Prelim. Juic. Oral de Filia. Oral Familiar. 1 Audiencia. Núm. Exp. 1716/2024.

SENTENCIA DEFINITIVA DEL 14 DE JULIO DEL 2025

Reyes Ortega Teba Linda vs. Yépez Ríos César David. Especial Familiar Sent. Def. 1 Núm. Exp. 1656/2024

LA SECRETARIA JUDICIAL
LIC. VERÓNICA IVONNE JIMÉNEZ ROMERO

SOLO CONSULTA
SOLO CONSULTA
SOLO CONSULTA

SÉPTIMO DE PROCESO ORAL EN MATERIA FAMILIAR

SECRETARÍA "A"
ACUERDOS DEL 14 DE JULIO DEL 2025

Aguilar Hernández Érika vs. Oviedo Chávez Francisco Javier. Oral Familiar Acuerdo. 1 Acdo. Núm. Exp. 1567/2024.
Almaguer Miranda Bárbara Lucía vs. Arellano Santos Erik Rogelio. Juic. Oral de Filia. Oral Familiar Ced Dilig. 1 Acdo. Núm. Exp. 1124/2024.
Araiza Saldaña Johanna Isabel. Juic. Oral de Filia. Oral Familiar Acuerdo. 1 Acdo. Núm. Exp. 327/2025 Juris. Vol. Adopción.
Campbell Farell Julián vs. Luelmo Livas Marcela. Ord. Civil Oral Oral Familiar Admisión. 1 Acdo. Núm. Exp. 1121/2025.
Cebreros Santiago Dennice vs. Álvarez Cruz Omar. Juic. Oral de Filia. Oral Familiar Exh. Dilig. 1 Acdo. Núm. Exp. 241/2025 Div. Unilateral.
Cristerna Rico Karla Edith vs. Videgaray González Jaime Agustín. Juic. Oral de Filia. Oral Familiar Of Sala. 2 Acdos. Núm. Exp. 431/2025.
Domínguez Lemus Martha Irene vs. Arriaga Ruíz Valentín. Ord. Civil Oral Oral Familiar Admisorio. 1 Acdo. Núm. Exp. 1141/2025.
Enciso Vázquez José Merced vs. Zúñiga Medina Paulina. Especial Familiar Ratficacn Pasa a Sent. 1 Acdo. Núm. Exp. 840/2024.
Galindo Arestegui Romina Michelle vs. Plata Cervantes Eunice. Especial Familiar Comparecencia Emplz. 1 Acdo. Núm. Exp. 1501/2024.
Garcés Barrera Areli Crystal vs. Alberto Gutiérrez Juan Carlos. Especial Familiar Contestación y Ratifcn. 2 Acdos. Núm. Exp. 781/2025.
García Pérez Uriel Alejandro vs. Salgado Hernández Ana Cristina. Ord. Civil Oral Oral Familiar Ced Sin Dilig. 1 Acdo. Núm. Exp. 524/2025.
García Soto Leticia vs. Domínguez Roldán Juan. Especial Familiar Acuerdo. 1 Acdo. Núm. Exp. 957/2025.
González Domínguez Rainiero vs. Copca Anguiano Gloria Angélica. Juic. Oral de Filia. Oral Familiar Acuerdo. 2 Acdos. Núm. Exp. 381/2025.
González Chávez Brayan Abraham vs. Rico García Ángel Gael. Oral Familiar Acuerdo. 1 Acdo. Núm. Exp. 314/2024.
Herrera Alemán Lourdes Mabel y Sánchez Martínez Víctor Manuel. Especial Familiar Expedientillo. 1 Acdo. Núm. Exp. 341/2024.
Lara Navarro Wendy Lucero vs. Martínez Marentes Ricardo Israel. Juic. Oral de Filia. Oral Familiar Nva Cdla. 1 Acdo. Núm. Exp. 1670/2024.
Levy Israel Reyna. Ord. Civil Oral Oral Familiar Desechamiento. 1 Acdo. Núm. Exp. 1170/2025.
López Garduño Alvarado vs. Rojas Torres Ana Karen. Juic. Oral de Filia. Oral Familiar Ced Dilig. 1 Acdo. Núm. Exp. 1877/2024.
Moreno Carranco Pedro y Claudia Artis Llorens. Especial Familiar Admisión. 1 Acdo. Núm. Exp. 214/2018 Vía de Apremio Xiii.
Olguín David vs. Guia García Karen Michelle. Juic. Oral de Filia. Oral Familiar Nvo. Of. 1 Acdo. Núm. Exp. 1014/2024.
Padilla Pérez José Alfredo vs. Guerrero Juárez Alejandra Mayra. Oral Familiar Razn Incfo. 1 Acdo. Núm. Exp. 871/2023.
Rivero Aguilar Itzel vs. Cervantes de la Rosa Raymundo. Ord. Civil Oral Oral Familiar Desechamiento. 1 Acdo. Núm. Exp. 1174/2025.
Rodríguez Figueroa José Luis vs. González Rangel Lidia. Juic. Oral de Filia. Oral Familiar Ratficacn Pasa a Sent. 1 Acdo. Núm. Exp. 284/2025 Div. Unilateral.
Rosales Salazar Julieta vs. Baliño Palma Jorge Fernando. Juic. Oral de Filia. Oral Familiar Autrza Actor. 2 Acdos. Núm. Exp. 1767/2024.
Rosas Castrejón José de Jesús vs. Montañez Regis Anel. Ord. Civil Oral Oral Familiar Prevención. 1 Acdo. Núm. Exp. 1164/2025.
Ruíz Cruz Daniel Francisco vs. Vargas Santana Lizeth. Oral Familiar Nvo. Of. 1 Acdo. Núm. Exp. 1054/2023.
Téllez Araujo María de Los Ángeles vs. Hernández Hernández Héctor Francisco. Ord. Civil Oral Oral Familiar Requerimiento. 1 Acdo. Núm. Exp. 1194/2025.
Tierrablanca Marcial Jennyfer vs. Pérez Quijano Alberto. Ord. Civil Oral Oral Familiar Admisorio. 1 Acdo. Núm. Exp. 1137/2025.
Ugalde Hernández Itzel. Ord. Civil Oral Oral Familiar Desechamiento. 1 Acdo. Núm. Exp. 1167/2025.
Zavala Vázquez Jorge Armando vs. González Sánchez Gloria Islesyan. Ord. Civil Oral Oral Familiar Prevención. 1 Acdo. Núm. Exp. 1161/2025.
NO PUBLICADO
Parada Martínez Érika Elizabeth vs. Brodeli Domínguez Vázquez. Juic. Oral de Filia. Oral Familiar Acuerdo. 1 Acdo. en Otros. Núm. Exp. 387/2020 Vía de Apremio III.

LA SECRETARIA JUDICIAL
LIC. OLGA JACQUELINE AGUILAR GALVÁN

SECRETARÍA "B"
ACUERDOS DEL 14 DE JULIO DEL 2025

Briseño Espinosa Ana Laura vs. Ayala Vieyra Ramón. Juic. Oral de Filia. Oral Familiar 1 Acdo. Núm. Exp. 152/2025.
Butron Soto Antonia. Juris. Voluntaria Familiar 1 Acdo. Núm. Exp. 815/2025.
Domínguez Solórzano Juan Bernardo. Juris. Voluntaria Familiar Aud. Reagendada. 1 Acdo. Núm. Exp. 458/2025.
Escamilla Minguela Edgar vs. Gutiérrez Noriega María de Los Ángeles. Juic. Oral de Filia. Oral Familiar Pasa a Sentencia. 1 Acdo. Núm. Exp. 262/2025.
Estrada Ramírez Martha Cecilia y Cruz González Miguel Ángel vs. Peña Sánchez Omar Miguel. Juic. Oral de Filia. Oral Familiar Billete. 1 Acdo. Núm. Exp. 1382/2024.
Gil Martínez Karina Viviana vs. Mejía Sánchez Kevin Donovan. Ord. Civil Oral Oral Familiar Admisorio. 1 Acdo. Núm. Exp. 1200/2025.
Jardón Juárez Alfonso vs. Rodríguez Cruz María Yolybel. Ord. Civil Oral Oral Familiar. 1 Acdo. Núm. Exp. 522/2025.
Luna Chávez María Guadalupe vs. Alan García López. Oral Familiar 1 Acdo. Núm. Exp. 950/2017.
Olmos Ibarra Carlos vs. Hernández Garza Mirza Ileana. Especial Familiar 1 Acdo. Núm. Exp. 1102/2024.
Paz Martínez Jovanni vs. Cruz Rivera Mery Meriveth Adriana. Juic. Oral de Filia. Oral Familiar Pasa Sent. 1 Acdo. Núm. Exp. 1408/2024.
Pedrosa Pérez Mariana vs. Simón Bujaidar Alejandro. Oral Familiar Aud. 1 Acdo. Núm. Exp. 192/2024.
Pimentel Fernández Mariana vs. Gutiérrez Escudero Armando. Ord. Civil Oral Oral Familiar Prevención. 1 Acdo. Núm. Exp. 1202/2025.
Ramírez Morales Dulce Anahi y Chávez Maribell vs. Tovar Reyes José Luis. Oral Familiar Órdenes de Protección Oral Familiar 2 Acdos. Núm. Exp. 852/2025.
Ramos Espinosa José Francisco vs. Kambayashi Orduño Naomi. Oral Familiar 1 Acdo. Núm. Exp. 812/2025.
Rodríguez Alberto. Oral Familiar Órdenes de Protección Oral Familiar Of Alim. 1 Acdo. Núm. Exp. 3002/2025 Ordenes de Protección.
Salazar Mendiguchia y García Ismael vs. Morales Narváez Paola. Ord. Civil Oral Oral Familiar Prevención. 1 Acdo. Núm. Exp. 1192/2025.
NO PUBLICADOS
Gomar Jiménez Lizbeth vs. Hernández Velázquez Luis Mario. Oral Familiar Psicologo. 1 Acdo. Núm. Exp. 1162/2023.
Méndez Montoya Alejandra vs. José Francisco Rosas Suárez. Juic. Oral de Filia. Oral Familiar 1 Acdo. Núm. Exp. 648/2025.
Sánchez Sánchez José Eduardo vs. Martínez Hernández Andrea Paola. Juic. Oral de Filia. Oral Familiar Diverso. 1 Acdo. Núm. Exp. 1750/2024.
Sandoval Muñiz Guadalupe vs. Reséndiz Chávez Leoncio. Juic. Oral de Filia. Oral Familiar 2 Acdos. Núm. Exp. 1802/2024.
AUDIENCIAS NO PUBLICADAS
Pizano Solís María del Rosario vs. Espinosa Mejía Jesús. Diálogo Oral Familiar. 1 Audiencia. Núm. Exp. 788/2023.
Sánchez Sánchez José Eduardo vs. Martínez Hernández Andrea Paola. Acta Minima de Aud. Juic. Oral de Filia. Oral Familiar. 1 Audiencia. Núm. Exp. 1750/2024.
SENTENCIA DEFINITIVA NO PUBLICADA DEL 14 DE JULIO DEL 2025
Sánchez Sánchez José Eduardo vs. Martínez Hernández Andrea Paola. Juic. Oral de Filia. Oral Familiar Sent. Def. 1 Núm. Exp. 1750/2024

LA SECRETARIA JUDICIAL
LIC. MIRIAM ESTRADA RAMÍREZ

SECRETARÍA "C"
ACUERDOS DEL 14 DE JULIO DEL 2025

Alvirde Gómez Rocío vs. Pérez Martínez Javier. Juic. Oral de Filia. Oral Familiar Secretaria de Finanzas. 1 Acdo. Núm. Exp. 106/2025.
Analco Carrillo Anahi vs. C Director General del Registro Civil de la Ciudad de México. Oral Familiar Ced Pract. 2 Acdos. Núm. Exp. 679/2025.
Benitez Martínez Fernando vs. Castillo Reyes Laura Giselle. Oral Familiar Ced Pract. 1 Acdo. Núm. Exp. 789/2025.
Blanco Ocampo Mauricio vs. García Vázquez Mayra Paola. Juic. Oral de Filia. Oral Familiar Consejo. 1 Acdo. Núm. Exp. 326/2024.
Corona de Anda Gabriela Angélica vs. Farjeat Torres Mauricio. Especial Familiar Acuerdo. 1 Acdo. Núm. Exp. 723/2025.
Cortés Marlia Miguel vs. Regalado Cabrera Itzel Berenice. Juic. Oral de Filia. Oral Familiar Rebeldia. 1 Acdo. Núm. Exp. 53/2025.

SOLO CONSULTA
SOLO CONSULTA
SOLO CONSULTA

Cristóbal Santiago Raúl. Juris. Voluntaria Familiar Minuta. 1 Acdo. Núm. Exp. 586/2025.
De Cortina Ochoa Josél Luis y Lorna Quevedo Ramos. Oral Familiar Reserva. 1 Acdo. Núm. Exp. 9/2020.
De Jesús Paredes Pedro Francisco vs. González Mañón Araceli. Especial Familiar Expedientillo. 1 Acdo. Núm. Exp. 886/2024.
De la Peña Peralta Elena vs. C Director General del Registro Civil de la Ciudad de México. Oral Familiar Ced Pract. 2 Acdos. Núm. Exp. 839/2025.
Degante Mendoza Diana por su Propio Derecho y en Representanción de su Hijo de Iniciales de Identidad Reservada P. O. D vs. Ortiz Báeza Benjamín Ignacio. Ord. Civil Oral Oral Familiar Acuerdo. 1 Acdo. Núm. Exp. 1030/2025.
Domínguez Vázquez Brodeli vs. Parada Martínez Érika Elizabeth. Oral Familiar Acuerdo. 1 Acdo. Núm. Exp. 423/2024.
Domínguez Zavala José Israel vs. Márquez Villa Lizbeth. Oral Familiar Razon. 1 Acdo. Núm. Exp. 360/2023.
Flores Rocha Ernesto vs. Tolentino Delgadillo Ivonne. Juic. Oral de Filia. Oral Familiar Revoca y Autoriza. 1 Acdo. Núm. Exp. 1183/2024.
Fraustro Mirna Guadalupe. Oral Familiar Amparo. 1 Acdo. en Amparo. Núm. Exp. 253/2023.
García Luna Esperanza Karla vs. Pérez Perfez Armando. Oral Familiar Acuerdo. 1 Acdo. Núm. Exp. 653/2023.
García Vázquez Luz Daniela vs. Pérez Vázquez Héctor Ernesto. Juic. Oral de Filia. Oral Familiar Nueva Cedula. 1 Acdo. Núm. Exp. 79/2025.
Gómez Olvera Alejandra vs. Torres Gómez Jonathan Alfredo. Oral Familiar Vista. 1 Acdo. Núm. Exp. 353/2024.
Gómez Sandoval Paola vs. Ramírez Cuéllar José Luis. Oral Familiar Deipaj. 1 Acdo. Núm. Exp. 296/2024 Tomo II.
González Pacheco Joaquín Eduardo vs. López Cruz Karime Mónica. Juic. Oral de Filia. Oral Familiar Sicor. 2 Acdos. Núm. Exp. 636/2025.
Guerrero Hernández Luis Manuel. Juris. Voluntaria Familiar Imss. 1 Acdo. Núm. Exp. 229/2025.
Hernández Santiago Soledad Clara vs. Cárdenas Hernández Adriana. Oral Familiar Copias Cert. 1 Acdo. Núm. Exp. 930/2024.
Hilarios Rivero Montserrat vs. Huerta Gallardo Marco Antonio. Juic. Oral de Filia. Oral Familiar Acuerdo. 1 Acdo. Núm. Exp. 953/2024.
Jiménez Chávez Ana Lilia vs. Racine Delgado Manuel Alejandro. Juic. Oral de Filia. Oral Familiar Nueva Cedula. 1 Acdo. Núm. Exp. 483/2025.
Jiménez Colín María Silvia. Juris. Voluntaria Familiar Testigo. 1 Acdo. Núm. Exp. 819/2025.
Jiménez Peña Juan Pablo y Muñiz Sánchez Juan Alfredo. Ord. Civil Oral Oral Familiar Copias Cert. 1 Acdo. Núm. Exp. 693/2025.
Lonngi Vélez Javier Alejandro vs. Méndez Pérez Blanca Leticia. Oral Familiar Contestación. 2 Acdos. Núm. Exp. 689/2025.
López Aguilar Joselin Mao vs. Meneses Hernández Julio César. Juic. Oral de Filia. Oral Familiar Contestación. 1 Acdo. Núm. Exp. 1749/2024.
Luna Béjarano Claudia Elizabeth y Guillermo Zevada Pérez. Oral Familiar Not 76. 1 Acdo. Núm. Exp. 409/2019.
Mandujano Enrique. Juris. Voluntaria Familiar Imss. 1 Acdo. Núm. Exp. 1216/2024.
Martínez Ramírez Genaro vs. Rioja Rioja Arcelia. Especial Familiar Nueva Cedula. 1 Acdo. Núm. Exp. 1693/2024.
Martínez Rodríguez Liliana vs. Garay Odónel Sergio Osvaldo. Ord. Civil Oral Oral Familiar Sicor. 1 Acdo. Núm. Exp. 1139/2025.
Méndez Galván Blanca Estela. Juris. Voluntaria Familiar Minutas. 2 Acdos. Núm. Exp. 736/2025.
Méndez González Danae vs. Torres García León Manuel. Juic. Oral de Filia. Oral Familiar Minuta. 1 Acdo. Núm. Exp. 509/2025.
Montiel González Guadalupe vs. Rosete García Óscar Manuel. Juic. Oral de Filia. Oral Familiar Ispcf. 1 Acdo. Núm. Exp. 199/2024.
Muñoz Rapp Nancy vs. Arroyo López Roberto. Juic. Oral de Filia. Oral Familiar Autorización. 1 Acdo. Núm. Exp. 43/2025.
Novoa Pani Carlos Eduardo vs. Corta Fernández María Eugenia. Oral Familiar Autorización. 1 Acdo. Núm. Exp. 579/2024.
Núñez Hernández Danjob vs. Silva Ortiz Rosa Beatriz. Juic. Oral de Filia. Oral Familiar Traslado. 2 Acdos. Núm. Exp. 1433/2024.
Ortiz Torres Alejandra vs. Gayosso Andre Alban Aldo. Especial Familiar Nueva Cedula. 1 Acdo. Núm. Exp. 1653/2024.
Ortiz Vargas Estephany Monserrat vs. Taboada Sánchez Enrique. Juic. Oral de Filia. Oral Familiar Acuerdo. 1 Acdo. Núm. Exp. 1090/2024.
Pérez Meza Guadalupe vs. Espinosa Valdez Erasmo. Juic. Oral de Filia. Oral Familiar Secretaria de Finanzas. 1 Acdo. Núm. Exp. 300/2025.
Ramírez Jiménez Mitzi vs. Espino Hernández Edgar Alisandro. Juic. Oral de Filia. Oral Familiar Exh. Diligenciado. 1 Acdo. Núm. Exp. 1356/2024.
Ramos Urbina Miguel Alejandro vs. Acata Cuéllar Valeria Kim. Ord. Civil Familiar Rebeldia. 1 Acdo. Núm. Exp. 686/2025.
Rangel Montalvo Karla vs. Colmenares Castañeda Juan Carlos. Oral Familiar Deipaj. 1 Acdo. Núm. Exp. 596/2024.
Reyes Fernández Ricardo vs. Llamas Guzmán Natalia. Juic. Oral de Filia. Oral Familiar Traslado. 1 Acdo. Núm. Exp. 386/2025.
Robledo Bermúdez María Antonieta vs. Martínez Alcocer José Antonio. Juic. Oral de Filia. Oral Familiar Imss. 3 Acdos. Núm. Exp. 1946/2024.
Rodríguez Arambulo Alejandra vs. Gutiérrez Rodríguez Adrián Tadeo Chávez Paniagua. Oral Familiar 7° Familiar. 1 Acdo. en Expedientillo. Núm. Exp. 900/2023 Expedientillo.
Rodríguez Navarro Michelle Stephania vs. Aguirre Romero Antonio Gibran. Oral Familiar Deipaj. 1 Acdo. Núm. Exp. 216/2024.
Rojas Rodríguez Fabiola Acenet vs. Pérez Fuentes Jorge Antonio. Ord. Civil Oral Oral Familiar Traslado. 1 Acdo. Núm. Exp. 649/2025.
Romo Morales Érika Guadalupe vs. Cerrillo Rodríguez Fabián. Especial Familiar Acuerdo. 1 Acdo. Núm. Exp. 1563/2024.
Sánchez Morales Pamela Naomi y Sandoval Guapo Héctor Antonio vs. Montaño Montes Giovanny Abraham. Oral Familiar Copias Cert. 1 Acdo. Núm. Exp. 1260/2024.
Sánchez Pulido María Magadalena. Juris. Voluntaria Familiar Caja. 1 Acdo. Núm. Exp. 136/2025.
Sauza Rueda Jaquelíne y Sauza Rueda Jaquelíne vs. Hernández Vásquez Jair de Jesús y Hernández Vásquez Jair de Jesús. Ord. Civil Familiar Copias Cert. 1 Acdo. Núm. Exp. 1886/2024.
Sierra Chávez José Ricardo vs. Cobaxin Rodríguez Érika. Ord. Civil Oral Oral Familiar Nueva Cedula. 1 Acdo. Núm. Exp. 690/2025.
Tomita Cruz Yoshio Hikotaro vs. Bueno Valeriano Nora Meyela. Juic. Oral de Filia. Oral Familiar Autorización. 1 Acdo. Núm. Exp. 506/2025.
Torres Perea José Alfredo vs. Aguirre Medrano Audeleida. Juic. Oral de Filia. Oral Familiar Acuerdo. 1 Acdo. Núm. Exp. 379/2025.
Trujillo Romero Francisco vs. De Jesús Miguel Emily Marieth. Oral Familiar Rebeldia. 1 Acdo. Núm. Exp. 860/2025.
Vallejo Estrada Marco Antonio vs. Reséndiz Santiago Yohali. Ord. Civil Oral Oral Familiar Prevención. 1 Acdo. Núm. Exp. 1059/2025.
Ventura Victorino Elena Alejandra y Chávez Null Maribell vs. Molina Ventura Araceli. Oral Familiar Acuerdo. 1 Acdo. Núm. Exp. 130/2024.
Zapata Menchaca Rocío. Juris. Voluntaria Familiar Acuerdo. 1 Acdo. Núm. Exp. 799/2025.
Zarazua Sandoval María Juana vs. Caro Silva Aguilera Mariano. Especial Familiar Acuerdo. 1 Acdo. Núm. Exp. 1596/2024.

AUDIENCIA

Iturbe Dolores. Aud. de Juic. Juris. Voluntaria Familiar. 1 Audiencia. Núm. Exp. 329/2025.

SENTENCIA DEFINITIVA DEL 14 DE JULIO DEL 2025

Iturbe Dolores. Juris. Voluntaria Familiar Sent. 1 Núm. Exp. 329/2025

LA SECRETARIA JUDICIAL
LIC. OLIMPIA BECERRA CARRILLO

OCTAVO DE PROCESO ORAL EN MATERIA FAMILIAR

SECRETARÍA "A"
ACUERDOS DEL 14 DE JULIO DEL 2025

Aguilar Reyes Alma Evangelina vs. Rodríguez Cruz José Félix. Especial Familiar Se Ordena Elaboración de Exh. Nezahualcóyotl, Estado de México. 1 Acdo. Núm. Exp. 1277/2024.
Arellano Ortega Manuel Alejandro vs. Serrano Rodríguez Rocío. Oral Familiar por Recibida Minuta Diligenciada Juzgado Octavo de Distrito. 1 Acdo. en Amparo. Núm. Exp. 534/2024 Tomo II Amp. 1059/2024-IV.
Arellano Ortega Manuel Alejandro vs. Serrano Rodríguez Rocío. Oral Familiar por Recibido Oficio Subdirección de Evaluación Psicológica. 3 Acdos. Núm. Exp. 534/2024 Tomo IV.
Bárcenas Moreno Miguel Ángel. Juris. Voluntaria Familiar Desechamiento. 1 Acdo. Núm. Exp. 1000/2025.
Castillo Arturo vs. Villaseca Romero Lizet y Martínez Mateo Luis. Juic. Oral de Filia. Oral Familiar Certificación Cómputo. 6 Acdos. Núm. Exp. 407/2025.
Cervantes Padierna Arturo Abraham vs. Martínez Orzuna Yazmín. Especial Familiar Admisión Solic. de Divorcio. 1 Acdo. Núm. Exp. 1077/2025.
Cuadros Mendoza Abel vs. Frese Córdova Sandra Lorena. Especial Familiar Desechamiento. 1 Acdo. Núm. Exp. 1010/2025.

SOLO CONSULTA
SOLO CONSULTA
SOLO CONSULTA

De Jesús García Inés vs. Sierra Alegría Luis Ángel. Juic. Oral de Filia. Oral Familiar por Desahogada Prevención Promovente, Exhiba Atestado de Nac. Presunto Padre de Niño. 1 Acdo. Núm. Exp. 997/2025.

Delgado Alonso Julio César vs. Sotelo Paredes Yeimi Sarahi. Especial Familiar Estarse a Diverso Proveído, Ya Fue Ordenado Exh. Electrónico. 1 Acdo. Núm. Exp. 901/2025.

Delgado Miranda Rosa Yadira vs. Estrada Hurtado Encarnación Israel. Especial Familiar Se Ordena de Nueva Cuenta Elaboración y Remisión Exh. Electrónico. 1 Acdo. Núm. Exp. 1367/2024.

Díaz Barriga Sepúlveda Juan David vs. Guadarrama González Norma Gabriela. Oral Familiar Se Ordena Girar de Nueva Cuenta Oficio Universidad Anáhuac. 1 Acdo. en Expedientillo. Núm. Exp. 141/2024 Tomo II.

Flores Duarte Dafne Citlali vs. Sánchez Cuevas Julio Daniel. Oral Familiar Se Reserva Proveer Escrito Hasta en Tanto Obre Razón. 1 Acdo. Núm. Exp. 937/2025.

Flores Sánchez Patricia y Toledo Valverde Roberto. Especial Familiar Divorante Sra. Exhibe Constancias de Trasferencia. 1 Acdo. Núm. Exp. 701/2025.

Fundación Quinta Carmelita Institución de Asistencia Privada vs. López Hernández Giovanna y Hernández Villafaña Isidro y Hernández González Vicente y López Islas Jorge y Villafaña de Jesús Graciana y Hernández Juárez Rosa. Juic. Oral Especial de Pérd. de la Patria Potest. Oral Familiar por Recibido Oficio Dif, Se Exhibe Exp. Administrativo Niño I. H. L. 3 Acdos. Núm. Exp. 634/2023 Tomo II.

García Palacios Beatriz vs. Gama Morales Alfonso. Especial Familiar Desechamiento. 1 Acdo. Núm. Exp. 1037/2025.

García Salazar Yolanda vs. Ortega Rangel Mario Alberto. Especial Familiar por Contestada Solic. de Divorcio. 2 Acdos. Núm. Exp. 1100/2024.

González Chávez Guadalupe Elissa y González Rubí Gustavo José. Especial Familiar Se Ordena de Nueva Cuenta Dilig. Notif. Personal. 1 Acdo. Núm. Exp. 701/2019 Tomo II.

González Corona José Alberto y Villacañas Gonzaga Gabriela. Especial Familiar Se Ordenada de Nueva Cuenta Cump. Notif. Personal. 2 Acdos. Núm. Exp. 14/2017.

González Trejo Nitzia Marlem vs. Hurtado Velasco Sergio. Especial Familiar Desechamiento. 1 Acdo. Núm. Exp. 1051/2025.

Hernández Meza Norma Elena vs. Keller González Klaus Dieter. Especial Familiar Improcedente Proveer Revocación y Autr. Párrafo Iv, Artículo 112 C. P. C. 2 Acdos. Núm. Exp. 231/2025.

Hernández Olivares Nau vs. Sanjinez Cortazar Piedad. Especial Familiar por Desahogada Prevención, Exhiba Acta de Matr. Extraída del Libro y Capitulaciones Matrimoniales. 1 Acdo. Núm. Exp. 951/2025.

Hernández Stanford Edith vs. Mondragón de la Garza Carlos Javier. Ord. Civil Oral Oral Familiar por Recibida Minuta Diligenciada Juzgado Segundo de Distrito. 2 Acdos. en Amparo. Núm. Exp. 500/2023 696/2025-I.

Juárez Granados María Fernanda. Juris. Voluntaria Familiar Desechamiento. 1 Acdo. Núm. Exp. 1061/2025.

Martínez Vásquez Cirilo vs. Barrera Miranda Albina. Especial Familiar Desechamiento. 1 Acdo. Núm. Exp. 977/2025.

Montes Armenta Karla Fernanda vs. Pérez Romero Luis Ángel. Especial Familiar Desechamiento. 1 Acdo. Núm. Exp. 981/2025.

Nava González Aseret Paola vs. Hilario Victoria Francisco David. Especial Familiar Certificación Cómputo. 3 Acdos. Núm. Exp. 354/2025.

Noguez Saldaña Raúl vs. Rivera Anayeli Gabriel. Especial Familiar por Desahogada Prevención, Exhiba Capitulaciones Matrimoniales. 1 Acdo. Núm. Exp. 1041/2025.

Ponzio Galindo Francisco Javer vs. Reyes Peral Martha Isela. Especial Familiar Admisión Solic. de Divorcio. 1 Acdo. Núm. Exp. 1081/2025.

Quintana Villanueva Edgar vs. Palma Lima Dulce María de Guadalupe. Especial Familiar Desechamiento. 1 Acdo. Núm. Exp. 1011/2025.

Reyes Hernández Severo vs. Zárate Paz María Magdalena. Especial Familiar Admisión Solic. de Divorcio. 1 Acdo. Núm. Exp. 1100/2025.

Reynoso Cervantes María del Rosario vs. Vidal Durán Raymundo. Especial Familiar Desechamiento. 1 Acdo. Núm. Exp. 987/2025.

Rivera Trejo Ernesto vs. Hernández Camacho Sandra. Especial Familiar Desechamiento. 1 Acdo. Núm. Exp. 1040/2025.

Rodríguez González Leticia Concepción y Baroccio Pompa Gabriel Alejandro. Especial Familiar Auto de Prevención. 1 Acdo. Núm. Exp. 1194/2025.

Sánchez Pineda Norma Nohemí vs. Ramírez Maldonado Héctor. Especial Familiar Desechamiento. 1 Acdo. Núm. Exp. 1004/2025.

Sistema Nacional para el Desarrollo Integral de la Familia Centro Nacional Modelo de Atención Investigación y Capacitación Casa Cuna Coyoacan vs. Mendoza Dorantes María Azucena y Mendoza Mendoza Clemente y Dorantes Hernández Ana María. Juic. Oral Especial de Pérd. de la Patria Potest. Oral Familiar Se Ordena Girar Oficios Ine, Imss e Issste. 1 Acdo. Núm. Exp. 1810/2024.

Trujillo González Jéssica Silvia y Cantú Esparza Darío Eduardo. Especial Familiar Auto de Prevención. 1 Acdo. Núm. Exp. 1197/2025.

Vázquez Moncada Jair Eduardo vs. Hernández Acosta Érika Verónica. Especial Familiar Admisión Solic. de Divorcio. 1 Acdo. Núm. Exp. 1054/2025.

Venegas Tapia Paola Delia y Sandoval López Antonio. Especial Familiar por Recibida Certificación Oficio U. G. A. 2 Acdos. Núm. Exp. 640/2024.

Veron Vergara Daniela vs. Pedraza Juárez Gustavo. Especial Familiar Desechamiento. 1 Acdo. Núm. Exp. 1001/2025.

LA SECRETARIA DE ACUERDOS
LIC. ALEJANDRA ISABEL DELGADO ÁLVAREZ

SECRETARÍA "B"
ACUERDOS DEL 14 DE JULIO DEL 2025

Aguirre Rodríguez Víctor Ramón vs. Álvarez Cruz Karina Paulette y Giraldo González Carlos Andrés. Juic. Oral de Filia. Oral Familiar Autr. Cóny. Sr. 112 Párrafo VII Cpc. 1 Acdo. Núm. Exp. 1952/2024.

Alemán Ulloa Pedro Miguel vs. Arcos Hernández Óscar Javier. Especial Familiar Contestación Solic. de Div. y Se Señala Fecha Aud. 272-B Cpc. 3 Acdos. Núm. Exp. 72/2025.

Ávalos Gual Lilia Gabriela vs. Arellanes Valdez José Manuel. Especial Familiar Desechamiento. 1 Acdo. Núm. Exp. 1050/2025.

Ballesteros Cruz Leonardo Javier vs. Monroy Salazar Rosa María. Especial Familiar Autr. Sicor Cóny. Sr. 1 Acdo. Núm. Exp. 1128/2025.

Campos Espinoza Nayeli vs. Briones Nava Rodrigo. Especial Familiar Aud. 272-B Cpc Se Regularia Proced. Se Deja Sin Materia Solic. de Divorcio. 1 Acdo. Núm. Exp. 98/2025.

Casas Porrás Silvia vs. Rodríguez Escamilla María de Lourdes. Oral Familiar Desechamiento. 1 Acdo. Núm. Exp. 1085/2025.

Chávez Rodríguez Mariana Concepción vs. Talamantes Castellanos Roberto. Juic. Oral de Filia. Oral Familiar Autoridad Federal Informa Se Concede Susp. Def. Quejosa. 1 Acdo. en Amparo. Núm. Exp. 708/2023 634/2025-IV.

Corona Juárez Jéssica Jocelyn vs. Islas Flores Elías. Oral Familiar Computo Emplazamiento. 2 Acdos. Núm. Exp. 1185/2024.

Cortés León Nancy Alejandra vs. Carrillo Guadarrama Christopher Braulio. Oral Familiar Se Remite a Diverso Proveído. 1 Acdo. Núm. Exp. 5000/2025.

Cortés Sánchez Alma Rosa y Javier Tovar Muñoz. Especial Familiar Llegada y Radiación Autos Principales. 1 Acdo. Núm. Exp. 755/2021.

Cruz Albarrán Juan Pablo vs. García Sánchez Blanca Verónica. Especial Familiar Auto Admisorio. 1 Acdo. Núm. Exp. 1098/2025.

Euroza Romero Diana Nancy y Cureño Bárcenas Manuel. Especial Familiar Prevención. 1 Acdo. Núm. Exp. 1250/2025.

El Khoury Rabahiye Claudia Alicia y Vasconcelos y de Pablo Arturo Eduardo Antonio. Especial Familiar por Exhibida Factura Vehículo Garantía Alimentaria y Se Realizan Prevenciones. 1 Acdo. Núm. Exp. 1712/2024.

Flores Avilés Ignacio vs. Avilés Gómez Rosa María. Especial Familiar Desechamiento. 1 Acdo. Núm. Exp. 1058/2025.

Flores Gordillo Karla Denisse vs. Núñez Rojas Víctor Enrique. Especial Familiar Cedula Sin Diligenciar y Vista. 1 Acdo. Núm. Exp. 265/2025.

Fonseca Reyes Esthefany vs. Fonseca Rodríguez José Cristopher. Especial Familiar Prevención. 1 Acdo. Núm. Exp. 1248/2025.

Gamba Llano Gaston vs. Mota Velasco Carrera María Martha. Especial Familiar Desechamiento. 1 Acdo. Núm. Exp. 1048/2025.

García Bernabé Sandra Luz y Amaya Garduño Edgar. Especial Familiar Cedula Sin Diligenciar y Se Remite a Diverso Proveído, Ya Se Tuvo por Efectuada Notif. Cóny. Sr. Llegada y Radicación Autos Principales. 1 Acdo. en Expedientillo. Núm. Exp. 142/2024.

García Franco Rosa Isela vs. Torres Flores Justino. Especial Familiar Autr. Sicor Cóny. Sra. 1 Acdo. Núm. Exp. 1180/2025.

García Mariaca Margarita vs. Calixto Adán Luis Carlos. Especial Familiar Prevención. 1 Acdo. Núm. Exp. 1225/2025.

García Vázquez América Daniela vs. Guerrero García Diego de Jesús. Especial Familiar Prevención. 1 Acdo. Núm. Exp. 1222/2025.

Garduño Cruz Omar vs. Cordero Blanco Estefany. Controversias del Orden Familiar Familiar Prevención. 1 Acdo. Núm. Exp. 1235/2025.

Gómez Arroyo Iván vs. Pérez Cano Brenda Eva. Especial Familiar Autorizaciones 112 Párrafo VII Cpc Cóny. Sra. 1 Acdo. Núm. Exp. 1458/2024.

SOLO CONSULTA
SOLO CONSULTA
SOLO CONSULTA

González Soto Alberto vs. García Guzmán Ángela. Especial Familiar Computo Emplazamiento. 2 Acdos. Núm. Exp. 52/2025.
González Villalobos Guillermo su Sucesión vs. C Director General del Registro Civil de la Ciudad de México. Especial Familiar Desechamiento. 1 Acdo. Núm. Exp. 1022/2025.
Guevara Vergara Sharon Jannyn vs. Frutis Rodríguez Javier. Especial Familiar Computo Emplazamiento. 3 Acdos. Núm. Exp. 315/2025.
Gurria Varela María Dolores vs. Victoria Serrano José Manuel. Especial Familiar Promovente Señala Forma Garantizar Alimentos. 1 Acdo. Núm. Exp. 942/2025.
Gutiérrez Fuentes Rosa María. Juris. Voluntaria Familiar Desechamiento. 1 Acdo. Núm. Exp. 1072/2025.
Herce Cerda Viviana vs. Iglesias Reyes Alfredo Raymundo. Juic. Oral de Filia. Oral Familiar Autoridad Federal Solicita Remisión Informes Rendidos American Express e Ipab. 1 Acdo. en Amparo. Núm. Exp. 505/2020 1223/2023-III.
Hernández Gachuz Patricia Arianet vs. De la Rosa Alvarado Carlos Alberto. Especial Familiar Prevención. 1 Acdo. Núm. Exp. 1242/2025.
Jaramillo Torres Ivette vs. Aguilar Ríos Óscar. Especial Familiar Computo Emplazamiento. 2 Acdos. Núm. Exp. 672/2024.
López Juárez Daniel Obed vs. Morales Espinosa Leticia. Especial Familiar Prevención. 1 Acdo. Núm. Exp. 1255/2025.
Maldonado Perales María Fernanda vs. Cadena Zavala Christian Karim. Ord. Civil Oral Oral Familiar Expdllo. y Se Ordena Oficio Archivo Judicial. 1 Acdo. en Expedientillo. Núm. Exp. 1125/2021.
Martínez Alguera Rosa Reyna y Martínez Anzures José Eduado. Especial Familiar Prevención. 1 Acdo. Núm. Exp. 1228/2025.
Martínez Almaraz Juana Adriana y Padilla Salamanca Víctor Manuel. Especial Familiar Notario Devuelve Autos Principales y Documentos Ya Se Formalizó Acta Traslativo de Dominio. 1 Acdo. Núm. Exp. 1052/2022.
Medina Bribiesca Claudia vs. Raya Carmona Jorge Fernando. Especial Familiar Prevención. 1 Acdo. Núm. Exp. 1238/2025.
Méndez Beltrán Elsa Patricia vs. Palacios Contreras Carlos Rubén. Especial Familiar Cedula Sin Diligenciar y Vista Cóny. Sra. 1 Acdo. Núm. Exp. 508/2025.
Monsivais Ríos Emmanuel vs. Bonilla González Eva. Especial Familiar Desechamiento. 1 Acdo. Núm. Exp. 1025/2025.
Montejo Pedrero María Esther y Espinosa de Jesús José Trinidad. Especial Familiar Orden Oficio Archivo Judicial. 1 Acdo. en Expedientillo. Núm. Exp. 1105/2021.
Muñoz Hernández María de Los Ángeles vs. Rosas Vázquez Raúl. Especial Familiar Prevención. 1 Acdo. Núm. Exp. 1232/2025.
Niño Espinosa Teresa vs. Hernández Béjarano Daniel. Especial Familiar Autr. Sicor Cóny. Sr. 1 Acdo. Núm. Exp. 762/2024.
Olivares Rivera Lilia Adriana vs. Alevizos L Richard Bamberger. Oral Familiar por Realizada Renuncia Mandatarios Judiciales Actora. 1 Acdo. Núm. Exp. 115/2023.
Olivera Oropeza Martín vs. Aquino López Bertha Josefina. Especial Familiar Computo Emplazamiento. 2 Acdos. Núm. Exp. 142/2025.
Ortega Flores Tania Ihusuliana vs. Barajas Zúñiga José Víctor Hugo. Especial Familiar Minuta Oficio Diligenciada Autoridad Federal. 1 Acdo. en Amparo. Núm. Exp. 1425/2024 660/2025-Viii.
Pacheco Rodríguez Marisol Ximena. Juris. Voluntaria Familiar por Revocadas Autorizaciones Promovente y Autr. 112 Párrafo VII Cpc. 1 Acdo. Núm. Exp. 920/2025.
Pérez Lima Nayeli vs. C Director General del Registro Civil de la Ciudad de México. Oral Familiar Expdllo. y Se Previene Proporcione Datos de Archivo. 1 Acdo. en Expedientillo. Núm. Exp. 545/2024.
Ramírez Meléndez Gabriela vs. Juan Carlos Velázquez Sabino. Ord. Civil Familiar Orden Oficio Fuente Laboral Dem. Informe Cump. Pensión Alimenticia Definitiva. 1 Acdo. Núm. Exp. 285/2016.
Rodríguez Mejía Francisco José vs. Baltazar Lico Liliana. Especial Familiar por Efectuada Notif. Cóny. Sr. 1 Acdo. Núm. Exp. 590/2024.
Romo Dechamps Elsa Mayra y Hervas Godoy Javier. Especial Familiar Cóny. Sr. Revoca y Autoriza 112 Párrafo VII Cpc. 1 Acdo. Núm. Exp. 1618/2024.
Ronquillo Arvizu Érika vs. Barrientos Ramírez Hugo. Especial Familiar por Contestada Solic. Divorcio. 3 Acdos. Núm. Exp. 1482/2024.
Sánchez Pérez Pedro Luis vs. Pineda Camacho Briscia Edelmira. Especial Familiar Prevención. 1 Acdo. Núm. Exp. 1252/2025.
Sosa Mora María de Jesús vs. García Cruz Arturo. Especial Familiar Cedula Sin Diligenciar y Vista Cóny. Sra. 1 Acdo. Núm. Exp. 752/2025.
Téllez Corona Edna Alexandra vs. Téllez Medina Iván. Especial Familiar Admisión Recurso Apel. Tramitación Inmediata. 2 Acdos. en Incidente. Núm. Exp. 1552/2024 Consecuencias Inherentes a la Disol. del Vínculo Matrimonial.
Terrazas Vega Juan Jesús y García López Alma Renatta. Especial Familiar por Exhibida Usb y Capitulaciones Matrimoniales. 1 Acdo. Núm. Exp. 982/2025.
Trejo Rodríguez Alejandra vs. Islas Luna Jesús Enrique. Especial Familiar Desechamiento. 1 Acdo. Núm. Exp. 1018/2025.
Vázquez Ruíz Diana Luz vs. Martín Rosado Chávez. Juic. Oral de Filia. Oral Familiar Cedula Sin Diligenciar y Se Tiene por Notificada Actora Llegada y Radicación Autos Principales por Boletín Judicial. 1 Acdo. Núm. Exp. 345/2020.
Velázquez Soto Alfredo. Juris. Voluntaria Familiar Orden Oficio Autoridad Federal Remisión Copias Certificadas Sent. Definitiva. 1 Acdo. en Amparo. Núm. Exp. 1035/2023 108/2025.
Venancio Díaz Manuel vs. Zavaleta Roque Yuliana. Especial Familiar Computo Emplazamiento. 2 Acdos. Núm. Exp. 235/2025.
Yáñez Correa Lucía Guadalupe vs. Avendaño Monzalvo Alejandro. Especial Familiar Computo Emplazamiento. 2 Acdos. Núm. Exp. 32/2025.

LA SECRETARIA DE ACUERDOS
LIC. ERICKA ALEJANDRA SÁNCHEZ DE LUNA

SECRETARÍA "C"
ACUERDOS DEL 14 DE JULIO DEL 2025

Aguirre Ramírez Stephanie Lisset vs. León Abispo Juan Pablo. Especial Familiar Dada Cuenta Señala Fecha Audiencia. 1 Acdo. Núm. Exp. 323/2025.
Báez Ávila Angélica vs. Rojas Hernández Rogelio. Juris. Voluntaria Familiar Inadmisión Competencia. 1 Acdo. Núm. Exp. 1253/2025.
Cardoso Cervantes Martha Beatriz y Cabezut Madaria Arturo Carlos. Especial Familiar por Recibido Oficio Registro Civil Cdmx, Devuelve Copias Certificadas. 1 Acdo. en Expedientillo. Núm. Exp. 646/2023.
De la Cruz Trinidad Juana. Juris. Voluntaria Familiar Infonavit Toma Conocimiento. 1 Acdo. Núm. Exp. 883/2025.
Dobrovic Ashley Jade y Espinosa Padilla José Alberto. Especial Familiar Orden Ratif. Solic. Div. y Propuesta Convenio. Previo Dictado Sent. Definitiva. 1 Acdo. Núm. Exp. 413/2025.
Escudero Pinedo Raúl Lorenzo vs. López Herrera Gabriela Rosario. Especial Familiar Prevención. 1 Acdo. Núm. Exp. 1249/2025.
Gamez Ortega Mario y Nieves Huerta María Guadalupe. Especial Familiar Cedula Diligenciada. 1 Acdo. Núm. Exp. 286/2025.
Gándara Haro Juan Miguel vs. Guevara Sánchez Sissy Erendira. Especial Familiar Exhoto Diligenciado Acuerda Promociones Señala Audiencia. 1 Acdo. Núm. Exp. 1329/2024.
García Paz Andrés vs. López Arellano María de Los Ángeles. Especial Familiar Se Reserva Proveer Escrito Divorciante Sr. Obre Ced. Diligenciada. 1 Acdo. Núm. Exp. 179/2025.
García Tunales Clemente Salvador vs. González Otero Angélica. Juic. Oral de Filia. Oral Familiar Cedula Diligenciada. 2 Acdos. Núm. Exp. 796/2024.
Jiménez Paredes Juan Carlos vs. Radamontes Larios Dulce María. Especial Familiar Auto Admisorio. 1 Acdo. Núm. Exp. 1089/2025.
Jiménez Salgado Óscar vs. Guzmán Valdez Beatriz. Especial Familiar Admisión. 1 Acdo. Núm. Exp. 1016/2025.
Lavery George Clifford vs. Suárez Mejía Alan Jair. Especial Familiar Admisión. 1 Acdo. Núm. Exp. 1056/2025.
López Beltrán Elsa Cristina vs. Galván González Víctor Manuel. Especial Familiar Remite Diverso Proveído. 1 Acdo. Núm. Exp. 830/2024.
López Teófilo Mauricio vs. Pérez Dorantes Dulce Alejandra. Especial Familiar por Contestada Solic. Div. y Exhibición Contrapropuesta de Convenio. 1 Acdo. Núm. Exp. 596/2025.
Mazatan Canan Rosa Elba vs. Luna Husillos Rubén. Especial Familiar Prevención. 1 Acdo. Núm. Exp. 1256/2025.
Méndez Cruz Axel Antonio vs. Sagu García Mariana Monserrat y Martínez de la Peña Néstor. Juic. Oral de Filia. Oral Familiar Regulariza Procedimiento. 4 Acdos. Núm. Exp. 1690/2024.
Rangel Arroyo Enrique y Azuela Suárez Irene. Especial Familiar Ratifican Convn. Pasa Sentencia. 1 Acdo. Núm. Exp. 806/2025.
Rojas Razo Hortensia. Juris. Voluntaria Familiar Puesta a Disposición Turno. 1 Acdo. Núm. Exp. 839/2025.
Torres Gómez Isabel vs. Alquicira Avendaño Mario Alberto. Especial Familiar Prevención. 1 Acdo. Núm. Exp. 1246/2025.
Tovar García Raúl vs. Flores Virginia. Especial Familiar Prevención. 1 Acdo. Núm. Exp. 1243/2025.

SOLO CONSULTA
SOLO CONSULTA
SOLO CONSULTA

Trejo Martínez Omar y Sánchez Chávez Xochiquetzal. Especial Familiar Sala Remite Sent. Confirma. 1 Acdo. Núm. Exp. 163/2023.
Vargas Banegas Roberto Isaac vs. Jiménez Gutiérrez Ximena. Especial Familiar Puesta a Disposición Turno. 1 Acdo. Núm. Exp. 1749/2024.
Vázquez Vázquez María del Carmen Cayetano. Juris. Voluntaria Familiar Puesta a Disposición Turno. 1 Acdo. Núm. Exp. 919/2025.
AUDIENCIA
Lira Teresa. Acta Minima Juris. Voluntaria Familiar. 1 Audiencia. Núm. Exp. 969/2025.
SENTENCIA DEFINITIVA DEL 14 DE JULIO DEL 2025
Lira Teresa. Juris. Voluntaria Familiar Sent. Escrita 1 Núm. Exp. 969/2025

EL SECRETARIO JUDICIAL POR MINISTERIO DE LEY
AUXILIARLIC. LUIS RODRIGO PÉREZ MORALES

SOLO CONSULTA

NOVENO DE PROCESO ORAL EN MATERIA FAMILIAR

SECRETARÍA "A"
ACUERDOS DEL 14 DE JULIO DEL 2025

Abascal Olascoaga Rodrigo vs. Pérez Torres Daniela Marlene. Controversias del Orden Familiar Familiar 1 Acdo. Núm. Exp. 1170/2025.
Acosta García Iris Alina. Juris. Voluntaria Familiar 1 Acdo. Núm. Exp. 604/2025.
Aguayo Sepúlveda Erick Arturo vs. Ramírez Lerma Marcela Patricia. Especial Familiar 1 Acdo. Núm. Exp. 740/2025.
Aguilar Martínez Algebra Ana Guadalupe vs. Carrizosa Fernández José Manuel. Especial Familiar 1 Acdo. Núm. Exp. 1064/2025.
Aguirre Ramírez Cynthia Liliana vs. Díaz Maya Alberto. Oral Familiar 1 Acdo. Núm. Exp. 240/2024.
Artis Llorens Claudia vs. Moreno Carranco Pedro. Juic. Oral Especial de Pérd. de la Patria Potest. Oral Familiar 1 Acdo. Núm. Exp. 827/2021.
Cabrera Calderón Elvira vs. Arteaga Cruz Uriel. Especial Familiar 1 Acdo. Núm. Exp. 1727/2024.
Camacho Lara Evelia vs. Hernández Linares José Alfredo. Oral Familiar 1 Acdo. Núm. Exp. 1060/2025.
Castañeda Negrete César Isai vs. Galicia Espíndola Maricela Yandury. Juic. Oral de Filia. Oral Familiar 1 Acdo. Núm. Exp. 1184/2025.
Del Río Rojas Arturo vs. Martínez Sánchez Sareth Edurne. Especial Familiar Segunda y Ultima Prevención. 1 Acdo. Núm. Exp. 1067/2025.
Fernández Ramírez Yéssica vs. Jiménez Sánchez Brayan Antonio. Especial Familiar 1 Acdo. Núm. Exp. 140/2025.
Flores Ayala Ana Laura vs. Ortiz Portillo Abner Iván. Juic. Oral de Filia. Oral Familiar 2 Acdos. Núm. Exp. 494/2025.
Galindo León Brenda Sarahi vs. Salvador Osorio Alejandro Isaac. Especial Familiar 1 Acdo. Núm. Exp. 884/2025.
González Hernández Susana. Juris. Voluntaria Familiar 1 Acdo. Núm. Exp. 477/2024.
Guzmán Castañeda Mónica vs. Carlos Alberto López Méndez. Oral Familiar 1 Acdo. Núm. Exp. 24/2019.
Hidalgo Martínez Elena vs. Tapia Armenta Alejandro Milton. Controversias del Orden Familiar Familiar Certificación de Aud. de Violencia. 2 Acdos. Núm. Exp. 1171/2025.
Jiménez Escutia Graciela. Oral Familiar Órdenes de Protección Oral Familiar 1 Acdo. Núm. Exp. 724/2023.
León Juárez Humberto Daniel vs. Cruz Campuzano Stephanie. Especial Familiar 2 Acdos. Núm. Exp. 894/2025.
Marcelo Díaz Adriana del Pilar vs. Tabares Aguirre Alexander. Especial Familiar 2 Acdos. Núm. Exp. 667/2025.
Martínez Ramírez Alejandra y Carlos Mario Unda García. Oral Familiar 1 Acdo. Núm. Exp. 744/2017.
Méndez Puntos Esmeralda Sinai vs. Valencia López Luis Eduardo. Especial Familiar Prevención. 1 Acdo. Núm. Exp. 1187/2025.
Reyes Rebollar Ma. Laura Silvia y Ocampo del Bosque Raúl. Especial Familiar 1 Acdo. Núm. Exp. 994/2025.
Rivas Corteño Itandehui Malintzin vs. Eduardo Damián Sosa Jarquín. Juic. Oral de Filia. Oral Familiar 1 Acdo. Núm. Exp. 64/2020.
Rivera Frías María Isabel vs. Reyes Lee Candelario. Especial Familiar 1 Acdo. Núm. Exp. 804/2025.
Rivera Jaimes Cecilia vs. Gutiérrez García Ricardo. Especial Familiar Prevención. 1 Acdo. Núm. Exp. 1194/2025.
Rivero Cuéllar Tatiana vs. Del Bosque Martínez Mario. Especial Familiar 1 Acdo. Núm. Exp. 1304/2024.
Rodríguez Ceballos Ángel David. Juris. Voluntaria Familiar 1 Acdo. Núm. Exp. 781/2024.
Rodríguez Pérez Adrián y Sandra Jazmíne Muñoz García. Oral Familiar 1 Acdo. Núm. Exp. 77/2020.
Rodríguez Emelina. Oral Familiar 1 Acdo. Núm. Exp. 461/2019.
Rojas Ortiz Ignacio Merced vs. Ocaña Chimal Natividad de Jesús. Especial Familiar 1 Acdo. Núm. Exp. 1721/2024.
Rozada Pérez de Salazar Pedro Francisco y Joana Miguel Verges González Castilla. Oral Familiar 1 Acdo. Núm. Exp. 354/2019.
Salas Cruz Blanca Aidé. Juris. Voluntaria Familiar 1 Acdo. Núm. Exp. 394/2025.
Salazar Contreras David y Becerra Ibarra Rosa Ibeth. Juris. Voluntaria Oral Oral Familiar 1 Acdo. Núm. Exp. 1164/2022.
Serrano Carrizales Víctor Manuel. Juris. Voluntaria Familiar 1 Acdo. Núm. Exp. 574/2024.
Soriano López Víctor Hugo vs. Gutiérrez Monroy Marcia. Especial Familiar Prevención. 1 Acdo. Núm. Exp. 1191/2025.
Vargas Hernández Erick vs. Oropeza Jiménez Martha Azucena. Especial Familiar Prevención. 1 Acdo. Núm. Exp. 1197/2025.
Vázquez Quintero Juan Carlos y Palma Aguilar Marta Vianey. Especial Familiar Desechamiento. 1 Acdo. Núm. Exp. 1174/2025.
Villavicencio Ramos Tania vs. Director General del Registro Civil de la Ciudad de México. Ord. Civil Familiar 1 Acdo. Núm. Exp. 1041/2025.
NO PUBLICADO
De la Rosa Jiménez Tania vs. Ramírez Lerma Gerardo Arturo. Especial Familiar Prevención. 1 Acdo. Núm. Exp. 1124/2025.

EL SECRETARIO JUDICIAL
LIC. MIGUEL ANTONIO HERNÁNDEZ VARGAS

SECRETARÍA "B"
ACUERDOS DEL 14 DE JULIO DEL 2025

Anaya Córdova Melisa Abigail vs. Pérez Ramírez José Miguel. Especial Familiar Prevención. 1 Acdo. Núm. Exp. 1185/2025.
Ávila Alfaro Armando vs. Barrera Martínez Jéssica. Especial Familiar Desechamiento. 1 Acdo. Núm. Exp. 1202/2025.
Ávila González José Manuel vs. Melo Cerón Alejandra Xóchitl y Mancilla Estrada Miguel Ángel. Juic. Oral de Filia. Oral Familiar 1 Acdo. Núm. Exp. 525/2024.
Barrera Espinosa Adriana vs. Fernández Pumar Emilio Recaredo. Especial Familiar 1 Acdo. Núm. Exp. 885/2024.
Bautista García Marco Antonio vs. Galicia Valtierra Eva Rosa. Especial Familiar 1 Acdo. Núm. Exp. 568/2025.
Berumen García Cinthia Noemí vs. Blanco Sosa Eduardo. Especial Familiar Prevención. 1 Acdo. Núm. Exp. 1200/2025.
Calderón Galicia Maribel vs. Castañeda Cordero Juan Carlos. Especial Familiar 3 Acdos. Núm. Exp. 1848/2024.
Castillo Calva Carlos vs. Vega Moreno Rebeca Guelaguetza. Juic. Oral de Filia. Oral Familiar 1 Acdo. Núm. Exp. 55/2024.
De la Cruz Calderón Érika vs. Carapia Domínguez Francisco Javier. Oral Familiar 1 Acdo. Núm. Exp. 455/2024.
Espinosa Hernández Zuleyma y Norica Zambrano Ricardo. Especial Familiar 1 Acdo. Núm. Exp. 1152/2025.
Espinosa Romero Flor Eugenia vs. Coronado Ortiz Jacinto Iván Francisco. Especial Familiar Prevención. 1 Acdo. Núm. Exp. 1205/2025.
Flores Martínez Héctor Fernando vs. Rubio Gasca Martín Alejandro. Especial Familiar 1 Acdo. Núm. Exp. 1182/2025.
Franco Martínez Ilse Georgina vs. Calzada Moyao José Luis. Especial Familiar 2 Acdos. Núm. Exp. 762/2025.
Franco Rodríguez Salvador vs. Suárez Rodríguez Dinora Deyanira. Especial Familiar 1 Acdo. Núm. Exp. 980/2025.
García Ruíz Luis Enrique vs. Olivares Martínez Nohemí Yareni. Ord. Civil Oral Oral Familiar 1 Acdo. Núm. Exp. 212/2022.
Gutiérrez Vázquez Víctor Zacarías vs. Padrón Serna Rosa Ángela. Oral Familiar 1 Acdo. Núm. Exp. 1552/2024.
Hernández Bautista Brenda vs. Guerra Garnica Isabel Citlali. Especial Familiar 2 Acdos. Núm. Exp. 75/2025.
Hernández Cabello Gabriela. Juris. Voluntaria Familiar 1 Acdo. Núm. Exp. 468/2025.
Hernández Hernández María Elena vs. C Director del Registro Civil de la Ciudad de México. Ord. Civil Familiar 4 Acdos. Núm. Exp. 1402/2024.
Hernández Ramírez Carla Ivonne vs. Cabrera Luna Jesús Salvador. Juic. Oral de Filia. Oral Familiar 1 Acdo. Núm. Exp. 262/2025.

SOLO CONSULTA
SOLO CONSULTA

Ibarra Fernández Adriana Araceli y Zurita Mejía Alberto. Especial Familiar 1 Acdo. Núm. Exp. 1178/2025.
Jiménez Morgan Mayra Cristal vs. Yáñez Sotelo Alfredo. Especial Familiar 1 Acdo. Núm. Exp. 162/2025.
Krasovsky Santamarina Ricardo vs. Cánovas Berea y/o María Cánovas Berea María del Consuelo. Ord. Civil Oral Oral Familiar 1 Acdo. Núm. Exp. 863/2022 Tomo II.
Márquez Zúñiga Daniela vs. Guel Valenzuela José Israel. Oral Familiar 1 Acdo. Núm. Exp. 1412/2024.
Martínez Castro Marina vs. Director General de Registro Civil de la Ciudad de México. Juris. Voluntaria Familiar 1 Acdo. Núm. Exp. 1168/2025.
Paniagua Ramos Job David vs. Antonio Luna Guerra. Juic. Oral de Filia. Oral Familiar 1 Acdo. Núm. Exp. 345/2020.
Peña Uribe Georgina vs. Valencia Saldaña Federico Gabriel. Oral Familiar 1 Acdo. Núm. Exp. 842/2025.
Priego Gómez María del Carmen vs. Recillas Almazán Alberto. Oral Familiar 1 Acdo. Núm. Exp. 32/2025.
Quiroz González Rubí Stephany vs. Gutiérrez Morán Daniel Porfirio. Juic. Especial de Pérd. de la Patria Potest. Familiar 1 Acdo. Núm. Exp. 1175/2025.
Ramírez Pera Raúl vs. Jasso Nacar Juana Alicia. Especial Familiar 1 Acdo. Núm. Exp. 1338/2024.
Ríos Rodríguez Claudia Guadalupe vs. Martínez Muñoz Humberto. Especial Familiar 1 Acdo. Núm. Exp. 1155/2025.
Romero Pérez Jaquelíne Beatriz vs. Trejo Chávez José Enrique. Especial Familiar 2 Acdos. Núm. Exp. 1018/2025.
Rosas García Sergio vs. Calderón Juárez Marbella Guadalupe. Especial Familiar 2 Acdos. Núm. Exp. 668/2025.
Sánchez González Salceda Valeria Susana vs. Medina Espinosa Juan. Especial Familiar 2 Acdos. Núm. Exp. 1222/2024.
Segura Padilla Selene y Vargas Hernadez Ulises Iván. Ord. Civil Oral Oral Familiar 1 Acdo. en Expedientillo. Núm. Exp. 1120/2023.
Stone Irma Rosa y Sandoval Rodolfo. Juris. Voluntaria Familiar 1 Acdo. Núm. Exp. 1180/2025.
Tenorio Mendiola Janis Anaid vs. Hernández García Edgar Federico. Especial Familiar 1 Acdo. Núm. Exp. 1198/2025.
Trujillo de la O. Viridiana vs. Barbosa Gallardo Francisco Emiliano. Especial Familiar 1 Acdo. Núm. Exp. 1192/2025.
Vargas Pérez Raúl vs. Pérez Ramírez Rocío del Carmen. Especial Familiar 1 Acdo. Núm. Exp. 1158/2025.
Velasco Baltazar María Eugenia. Juris. Voluntaria Familiar 1 Acdo. Núm. Exp. 1195/2025.
Vellut Constance Marie vs. Martínez Estrada Ricardo Manuel. Ord. Civil Oral Oral Familiar 9 Acdos. Núm. Exp. 250/2025 Tomo II.
Villafranca Sánchez Moisés vs. Calderón Rivera Alinna Jaquelíne. Oral Familiar 1 Acdo. Núm. Exp. 778/2024.
Villegas Alonso María Isabel vs. González García Patricia. Ord. Civil Familiar 1 Acdo. Núm. Exp. 1172/2025.

NO PUBLICADO

Topete Mejía Rubén Esmelin vs. Rivas Robles Fátima. Especial Familiar Prevención. 1 Acdo. Núm. Exp. 1138/2025.

AUDIENCIA

De la Cruz Calderón Érika vs. Carapia Domínguez Francisco Javier. Oral Familiar. 1 Audiencia. Núm. Exp. 455/2024.

LA SECRETARIA JUDICIAL
LIC. VIRIDIANA DURÁN RAMOS

SECRETARÍA "C"
ACUERDOS DEL 14 DE JULIO DEL 2025

Abreu Guizar Patricia María vs. García Valladares Daniel. Especial Familiar Dada Cuenta. 3 Acdos. Núm. Exp. 996/2024.
Amaro Arreaza Hildemar Celeste vs. Bogarin García Jorge Elías. Oral Familiar Certificación. 2 Acdos. Núm. Exp. 349/2022.
Ayala Silva Julio César vs. Gatica Moreno Mitzi Danae. Juic. Oral de Filia. Oral Familiar 5 Acdos. Núm. Exp. 243/2023.
Azpeitia Sierra Ariana vs. Casas Pineda Carlos. Juic. Oral de Filia. Oral Familiar 1 Acdo. Núm. Exp. 116/2025.
Cruz Aguiñaga Sandra Isabel vs. Flores Olivares Víctor Ricardo. Juic. Oral de Filia. Oral Familiar 1 Acdo. Núm. Exp. 1673/2024.
Cruz Cruz Corina vs. Bravo Rosas Miguel Ángel. Especial Familiar 1 Acdo. Núm. Exp. 223/2025.
Cruz Villanueva Marco Antonio vs. Gómez García Patricia Lisset. Oral Familiar 1 Acdo. Núm. Exp. 216/2024.
Cuesta Godoy Alfredo vs. López Castro Leticia Verónica. Especial Familiar 1 Acdo. Núm. Exp. 743/2025.
Díaz Hernández Roxana Julia y Toledo Rodríguez Rocío y Díaz Pérez Melissa. Juris. Voluntaria Familiar 1 Acdo. Núm. Exp. 426/2024.
Elizalde Cruz Silvia. Juris. Voluntaria Familiar 1 Acdo. Núm. Exp. 473/2024.
Esteva Rodríguez Blanca Estela. Juris. Voluntaria Familiar 2 Acdos. Núm. Exp. 849/2025.
Franco Martínez Rubí y Sánchez Olvera Álvaro vs. Sánchez Franco Natalia. Juic. Oral de Filia. Oral Familiar 1 Acdo. Núm. Exp. 590/2023.
Fuentes Castañeda Mireya. Juris. Voluntaria Familiar 1 Acdo. Núm. Exp. 159/2025.
Fuentes Mendoza Janneth vs. García López José Manuel. Especial Familiar Prevención. 1 Acdo. Núm. Exp. 1190/2025.
Gamez Sánchez Sandra Luz vs. Luques Ortiz Andrés Pedro. Especial Familiar 1 Acdo. Núm. Exp. 193/2025.
García Barzanallana Escamilla Elena vs. y Francisco Javier Morales Camarena. Oral Familiar Expedientillo. 1 Acdo. en Expedientillo. Núm. Exp. 746/2021 Expedientillo.
García Lascurain Valenzuela Mónica vs. Hernández Lozano Rafael. Especial Familiar 1 Acdo. Núm. Exp. 526/2025.
García Morales Annelise vs. Rodríguez Ordóñez Jesús Nathaniel. Especial Familiar 1 Acdo. Núm. Exp. 1506/2024.
García Zitle Eleazar vs. Mayoral Chable Berenice. Juic. Oral de Filia. Oral Familiar 2 Acdos. Núm. Exp. 913/2022.
González Fuentes Miguel Ángel vs. Vargas Torres Amairani. Especial Familiar 1 Acdo. Núm. Exp. 953/2025.
González Mora Natividad vs. Martínez González Luis Adrián. Especial Familiar 1 Acdo. Núm. Exp. 1030/2025.
Gutiérrez Zaragoza Anahi Yosselin y Gutiérrez Zaragoza Anahi Yosselin. Especial Familiar Prevención. 1 Acdo. Núm. Exp. 1163/2025.
Hernández Garibay Aldebaran y Mendoza Damián Verónica Diana. Especial Familiar Desechamiento. 1 Acdo. Núm. Exp. 1173/2025.
Hinostroza Pimentel Mónica vs. Cano Chaparro Ricardo. Especial Familiar Expedientillo. 1 Acdo. Núm. Exp. 1426/2024.
Labardini Padilla Silvia Lorena vs. Macías Aparicio Eric. Especial Familiar Certificación. 2 Acdos. Núm. Exp. 190/2025.
Lazcano Quintero Mármol Mayra vs. Ramírez Pérez Fabián. Especial Familiar 3 Acdos. Núm. Exp. 563/2025.
López Bustamante Georgina vs. Domínguez Ángeles Jaime. Oral Familiar 1 Acdo. Núm. Exp. 1126/2024.
Maldonado Garcés Valentina vs. Gutiérrez Velázquez Raúl. Especial Familiar Prevención. 1 Acdo. Núm. Exp. 1209/2025.
Martínez Covarrubias Rosa Cecilia y Silva Salazar Roberto Antonio. Especial Familiar Desechamiento. 1 Acdo. Núm. Exp. 1189/2025.
Martínez Ocampo Andrea Nayeli y Martínez Ocampo Andrea Nayeli. Oral Familiar Expedientillo. 1 Acdo. en Expedientillo. Núm. Exp. 43/2021 Expedientillo.
Martínez Segura Felipe. Juris. Voluntaria Familiar Expedientillo. 1 Acdo. Núm. Exp. 1803/2024.
Medina Landeros Conzuelo y Agustín Aguirre Ramírez. Oral Familiar 1 Acdo. Núm. Exp. 293/2021.
Muñoz Sánchez Viridiana vs. Crampton Eric. Especial Familiar Prevención. 1 Acdo. Núm. Exp. 1199/2025.
Pineda Olvera Wilfrido vs. Solórzano Navarro Alan Adhai. Especial Familiar Prevención. 1 Acdo. Núm. Exp. 1186/2025.
Plata Valdez Perla vs. Hernández Espinoza Jesús. Especial Familiar Prevención. 1 Acdo. Núm. Exp. 1193/2025.
Rogel Sergio Muñiz vs. Enríquez Polo Gabriela. Juic. Oral de Filia. Oral Familiar 1 Acdo. en Otros. Núm. Exp. 133/2022 Tomo II.
Rusinque Garzon Angélica vs. Sanders Colín Emmanuel David. Especial Familiar 1 Acdo. Núm. Exp. 1089/2024.
Salazar Espinosa Juan Carlos vs. Cabañas Morales María Elizabeth. Especial Familiar 1 Acdo. Núm. Exp. 1300/2024.
Solís Ibarra María Antonieta vs. Moreno Ávila Miguel Ángel. Especial Familiar Prevención. 1 Acdo. Núm. Exp. 1196/2025.
Valdivia Piña Erik Carlos Alberto vs. Chavelas Vizcaíno Lorena Graciela. Especial Familiar 1 Acdo. Núm. Exp. 949/2025.

NO PUBLICADOS

Luna Romero Carmen Guadalupe vs. Díaz García Alberto. Especial Familiar Prevención. 1 Acdo. Núm. Exp. 1126/2025.
Martínez García Susana vs. Arcila Ávila Carlos. Especial Familiar Prevención. 1 Acdo. Núm. Exp. 1129/2025.
Mendoza Lara Hermelinda. Juris. Voluntaria Familiar Prevención. 1 Acdo. Núm. Exp. 1130/2025.

SENTENCIA DEFINITIVA DEL 14 DE JULIO DEL 2025

SOLO CONSULTA
SOLO CONSULTA
SOLO CONSULTA

Ramírez Nava Ana Guadalupe vs. Romero Bermúdez Javier Alonso. Especial Familiar Sent. Def. 1 Núm. Exp. 760/2025

EL SECRETARIO JUDICIAL
LIC. JOSÉ ANTONIO MORALES FLORES

DÉCIMO DE PROCESO ORAL EN MATERIA FAMILIAR

SECRETARÍA "A"
ACUERDOS DEL 14 DE JULIO DEL 2025

Abad López Ilse Rubí. Juris. Voluntaria Familiar 1 Acdo. Núm. Exp. 857/2024.
Álvarez Yasky Natalia vs. Lion García Michael Peter. Oral Familiar 1 Acdo. Núm. Exp. 531/2023.
Amador Carrillo Alberto vs. Rodríguez Barajas Katia Belén. Oral Familiar Emplazamiento. 1 Acdo. Núm. Exp. 897/2025.
Bailón Soñanes Ramón vs. Aguirre Cruz Antonia. Oral Familiar 1 Acdo. Núm. Exp. 701/2025.
Banda Zúñiga Imelda y Cabello Sánchez Yurian. Oral Familiar 1 Acdo. Núm. Exp. 1177/2025.
Berri Bruno Giovanni vs. Félix Quiroz Ivette Jacqueline. Especial Familiar 1 Acdo. Núm. Exp. 787/2024.
Castillo Moreno Jéssica Jannet vs. Acosta Medina Allan Mauricio. Oral Familiar 1 Acdo. Núm. Exp. 764/2024.
Ceballos Méndez María Dolores vs. Sánchez Hernández José Eric. Especial Familiar 1 Acdo. Núm. Exp. 1811/2024.
Del Monte Reyes Mariana Lorena vs. López Castillo Armando Mizaleth. Oral Familiar 1 Acdo. Núm. Exp. 477/2025.
Delgado Segura Grisel Christian vs. Flores Puebla Gustavo. Especial Familiar 1 Acdo. Núm. Exp. 301/2025.
Díaz Cabral Adolfo y Díaz Cabral Adolfo vs. Covarrubias Casimiro Eva Itandehui. Especial Familiar 3 Acdos. Núm. Exp. 181/2025.
Galicia Gallardo Valery Jazmín vs. Alonso Muñoz Admin Omar. Especial Familiar 1 Acdo. Núm. Exp. 1317/2024.
Garza Ramos Margarita. Oral Familiar Comparecencia Ratif. Div. 1 Acdo. Núm. Exp. 1170/2025.
González Hernández Claudia Marisol vs. Rodríguez González Erick. Especial Familiar 1 Acdo. Núm. Exp. 327/2022.
Guevara Flores Rubén y Olvera Montagner Dulce Karina. Oral Familiar 1 Acdo. Núm. Exp. 910/2017.
Gutiérrez Rodríguez Enrique Antonio vs. Castro Escobar Magnali Yuritzi. Ord. Civil Oral Oral Familiar Comparecencia Ratif. Div. 1 Acdo. Núm. Exp. 910/2025.
Hernández Aguilar Adela vs. Gutiérrez Terán Víctor Alejandro. Especial Familiar Emplazamiento. 1 Acdo. Núm. Exp. 1901/2024.
Hernández Hernández Petra y Salas Torres José Luis. Oral Familiar Comparecencia Ratif. Div. 1 Acdo. Núm. Exp. 1007/2025.
Jerónimo Marcial Gabriela vs. Ríos Altamirano Miguel Ángel. Oral Familiar 1 Acdo. Núm. Exp. 610/2025.
López Ascencio Marco Antonio vs. Romero Estrada Rebeca. Especial Familiar 1 Acdo. Núm. Exp. 1634/2024.
Martínez Cadena Miguel Eliel. Oral Familiar 2 Acdos. Núm. Exp. 947/2017 Principal Segundo Tomo.
Martínez Cuapio Miguel Ángel. Juris. Voluntaria Familiar 1 Acdo. Núm. Exp. 1074/2025.
Mckimm Penelope Karen. Juris. Voluntaria Familiar 1 Acdo. Núm. Exp. 271/2024.
Osorio Estrada Herlinda. Juris. Voluntaria Familiar 1 Acdo. Núm. Exp. 1401/2024.
Palacios García Vicente vs. Mora Pérez Ana María. Especial Familiar 1 Acdo. Núm. Exp. 1847/2024.
Pérez García Ana Laura Belem vs. Santiago García Esau. Especial Familiar 1 Acdo. Núm. Exp. 931/2025.
Pérez Ramírez Maribel Francisca. Juris. Voluntaria Familiar 1 Acdo. Núm. Exp. 864/2025.
Pola Prendes Paloma vs. Chavarría Islas Óscar. Oral Familiar 1 Acdo. Núm. Exp. 884/2025.
Rojo Galindo Pablo Abraham vs. Lara Durán Angélica. Especial Familiar 1 Acdo. Núm. Exp. 341/2025.
Rosas Arenas Fabiola vs. Valdez Olivares Marco Antonio. Oral Familiar 1 Acdo. Núm. Exp. 967/2025.
Rosas Reynaga Nalleli. Juris. Voluntaria Familiar 1 Acdo. Núm. Exp. 1174/2025.
Sáenz Amézcua Salvador Mauricio vs. Rohan González Martha Beatriz. Oral Familiar 1 Acdo. Núm. Exp. 811/2025.
Salazar Hernández Raquel. Juris. Voluntaria Familiar 1 Acdo. Núm. Exp. 381/2025.
Tarango Pavón Viridiana Cristal vs. Álvarez Morín Jaihill. Especial Familiar 1 Acdo. Núm. Exp. 624/2024.
Torres y del Olmo Isabel. Juris. Voluntaria Familiar 2 Acdos. Núm. Exp. 961/2025.
Villanueva Estrada Leticia vs. Luna Durán Josué Roberto. Oral Familiar 1 Acdo. Núm. Exp. 1114/2024.
NO PUBLICADO
Bermejo Arellano Misael Francisco vs. C Director General del Registro Civil de la Ciudad de México. Oral Familiar Acdo. No Pub del 11. 1 Acdo. Núm. Exp. 771/2025.
AUDIENCIAS
Maya Maya Edgar Felipe vs. Montoya Cedillo María Alejandra. Aud. 272-B del Cód. de Procedimientos Civiles Especial Familiar. 1 Audiencia. Núm. Exp. 347/2025.
Saucedo González José Isidro vs. Muñiz Alejandro Deneb. Comparecencia Ratif. Oral Familiar. 1 Audiencia. Núm. Exp. 751/2025.

LA SECRETARIA JUDICIAL POR MINISTERIO DE LEY
LIC. SANDRA IVETT COVARRUBIAS BUSTAMANTES

SECRETARÍA "B"
ACUERDOS DEL 14 DE JULIO DEL 2025

Aguilar Ávila Alejandra y Vargas Bringas Pablo. Oral Familiar Emplazamiento. 2 Acdos. Núm. Exp. 728/2025.
Cea Ortega Gema Daniela vs. Reyes Meléndez Jorge Antonio. Ord. Civil Oral Oral Familiar Emplazamiento. 1 Acdo. Núm. Exp. 1035/2025.
Hernández Hernández Alejandro vs. Rocha Campos María Luisa. Especial Familiar Comparecencia Ratif. Div. 2 Acdos. Núm. Exp. 58/2025.
Melgarejo Contreras Óscar y Aguirre Reyes María Guadalupe. Ord. Civil Oral Oral Familiar 1 Acdo. Núm. Exp. 1175/2025.
Pérez Pérez Sonia y Pérez Pérez Sonia. Oral Familiar 1 Acdo. Núm. Exp. 955/2025.
Rachadell Montero Claudia Elena vs. Maza Domínguez Gustavo Raúl. Ord. Civil Oral Oral Familiar Comparecencia Ratif. Div. 1 Acdo. Núm. Exp. 565/2025.
Rodríguez Hernández Edgar William vs. Loranca Rodríguez Cristian. Especial Familiar 1 Acdo. Núm. Exp. 225/2025.
Roldán Ramírez Martha Cecilia y Roldán Ramírez Martha Cecilia. Especial Familiar 1 Acdo. Núm. Exp. 232/2025.
Rosas Alvarado Raymundo vs. Morales Ayala Carmen. Especial Familiar Comparecencia Ratif. Div. 1 Acdo. Núm. Exp. 1500/2024.
AUDIENCIAS
Macías Orozco Gustavo vs. Peña Orea Alejandra. Acta Minima Segunda Fase Prelim. Oral Familiar. 2 Audiencias. Núm. Exp. 1850/2024.
Ortiz Saucedo Ruth vs. Vázquez Mata Julio César. Aud. 272 B Especial Familiar. 1 Audiencia. Núm. Exp. 1852/2024.
SENTENCIA DEFINITIVA DEL 14 DE JULIO DEL 2025
Ortiz Saucedo Ruth vs. Vázquez Mata Julio César. Especial Familiar Sent. Def. 1 Núm. Exp. 1852/2024

LA SECRETARIA JUDICIAL
LIC. MARÍA GUADALUPE ORTIZ VALENCIA

SECRETARÍA "C"
ACUERDOS DEL 14 DE JULIO DEL 2025

Álamo Galeazzi Jéssica vs. Pineda López Rubén. Oral Familiar 1 Acdo. Núm. Exp. 1146/2025.
Bracho Matthews Miguel Agustín y Deschamps del Castillo Martha. Oral Familiar Cuad. de Amparo. 1 Acdo. Núm. Exp. 473/2018.
Cojabb Sacal Josse y Halabe Bucai Judit. Oral Familiar 1 Acdo. Núm. Exp. 869/2025.
Cruz Rodríguez M Concepción. Juris. Voluntaria Familiar 1 Acdo. Núm. Exp. 1566/2024.
Esquivel Nolasco Claudia Aidée vs. López Montoya Alejandro Gonzalo. Especial Familiar 1 Acdo. Núm. Exp. 799/2024.
Fernández Mendoza Sara Aurora. Juris. Voluntaria Familiar 1 Acdo. Núm. Exp. 456/2025.
Gómez Casarrubias Eduardo Arturo vs. Herrera Ulloa Raquel Josefina. Oral Familiar 1 Acdo. Núm. Exp. 1063/2024.
Gómez Sánchez Juan y Flores Ángeles Minerva. Especial Familiar 1 Acdo. Núm. Exp. 1346/2024.

SOLO CONSULTA
SOLO CONSULTA
SOLO CONSULTA

González Mejía Itzel Berenice vs. García García Luis Alfredo. Oral Familiar 1 Acdo. Núm. Exp. 1139/2025.
Hernández Vásquez Eduardo. Oral Familiar Cuad. de Apelación. 1 Acdo. Núm. Exp. 769/2025.
Hernández Catalina. Oral Familiar 1 Acdo. Núm. Exp. 523/2024.
López Garcés María Elizabeth vs. Canales Cabello Ricardo. Especial Familiar Comparecencia Ratif. Div. 1 Acdo. Núm. Exp. 1906/2024.
López Juárez Ana Laura. Juris. Voluntaria Familiar 2 Acdos. Núm. Exp. 19/2025.
Maldonado Nieto Lilián vs. Negrete León Hiram. Oral Familiar 2 Acdos. Núm. Exp. 309/2024.
Mancilla Pérez Víctor Hugo vs. Gutiérrez Castro Verónica. Oral Familiar 1 Acdo. Núm. Exp. 1006/2025.
Marín Robles Armando Alan. Juic. Oral de Filia. Oral Familiar Expedientillo. 1 Acdo. Núm. Exp. 60/2025.
Martínez Casablanca Consuelo vs. Zárate Castillo Domingo. Oral Familiar Comparecencia Ratif. Div. 1 Acdo. Núm. Exp. 999/2025.
Martínez Olivos Ricardo vs. Estrada Miranda Patricia Jacqueline. Oral Familiar 1 Acdo. Núm. Exp. 1069/2024.
Mira Mireles Roberto. Oral Familiar Expedientillo. 1 Acdo. Núm. Exp. 213/2021.
Montoya Amaya María de la Luz. Juris. Voluntaria Familiar 1 Acdo. Núm. Exp. 799/2025.
Murua Aubert Karina Elizabeth vs. Ocaña Velazco Alberto. Especial Familiar 1 Acdo. Núm. Exp. 1776/2024.
Nequiz Pérez Verónica vs. De Luis Hernández Evaristo. Oral Familiar 1 Acdo. Núm. Exp. 1156/2025.
Pimentel Araujo María Guadalupe vs. Rosas Hernández Daniel. Especial Familiar Comparecencia Emplazamiento. 1 Acdo. Núm. Exp. 1490/2024.
Rendón Ramírez María Alejandra vs. Vázquez Molina Mario. Oral Familiar 1 Acdo. Núm. Exp. 753/2025.
Reyes Hernández Laura Berenice vs. Ruíz Hernández José Augusto. Oral Familiar 1 Acdo. Núm. Exp. 1159/2025.
Rivera Hernández Guillermo Aarón vs. Meza Rivas Gabriela. Oral Familiar 1 Acdo. Núm. Exp. 1136/2025.
Romero Fuerte María Christian vs. Altamirano León Isidro Artemio. Juris. Voluntaria Familiar 3 Acdos. Núm. Exp. 906/2025.
Sánchez Martínez Adriana vs. Pérez Ortiz Francisco Román. Oral Familiar 1 Acdo. Núm. Exp. 1143/2025.
Santiago López Ángel de Jesús vs. Elvira Hernández Blanca Itzel. Especial Familiar 1 Acdo. Núm. Exp. 39/2025.
Valadez Bautista Francisco Javier vs. Román Ortega Lucero Edith. Oral Familiar 1 Acdo. Núm. Exp. 1149/2025.
Villaseñor Alcázar Bertha. Oral Familiar 1 Acdo. Núm. Exp. 1160/2025.

LA SECRETARIA JUDICIAL AUXILIAR
LIC. NALLELY BAZA DE LA CRUZ

SOLO CONSULTA
SOLO CONSULTA
SOLO CONSULTA

UNIDADES DE GESTIÓN JUDICIAL

UNIDAD DE GESTIÓN JUDICIAL TIPO 2 MATERIA CIVIL ETAPA POSTULATORIA NÚMERO 1

JUEZ CLAUDIA PÉREZ RAMÍREZ
ACUERDOS DEL 14 DE JULIO DEL 2025

Aburto Rosa María vs. Quintana Montes de Oca Víctor Fernando. Cnpcyf - Especial de Arrendamiento Oral Núm. Exp. 119/2025 Razón Actuarial S. 1 Acdo.

Banco Inbursa Sa Institución de Banca Múltiple Grupo Financiero Inbursa vs. Gómez Oropeza Alfonso Ignacio. Cnpcyf - Especial Hipotecario Oral Núm. Exp. 1098/2025 Razón Actuarial. 1 Acdo.

Cea Reyes Alfonso vs. Reyes García José Federico. Cnpcyf - Especial Hipotecario Oral Núm. Exp. 592/2025 Respuesta Correo Electrónico Actuaria. 1 Acdo.

Clemente Mendoza Alan Jesús vs. Flores Vázquez Jesús David. Cnpcyf - Especial de Arrendamiento Oral Núm. Exp. 1721/2025 Se Ordena Ratificar Convenio. 1 Acdo.

Cosmica Inmuebles Sociedad Anónima de Capital Variable vs. Amieva Cardoso Claudia y Elías Calles Parra Plutarco y Elías Calles González Plutarco. Cnpcyf - Especial de Arrendamiento Oral Núm. Exp. 44/2025 Desistimiento Acción Plutarco Elías Calles González. 1 Acdo.

Dorantes Almazán Delia María vs. López Gutiérrez Romualdo. Cnpcyf - Especial de Arrendamiento Oral Núm. Exp. 3070/2025 Acceso Mi Tribunal. 1 Acdo.

Galván Anaya Angélica Patricia vs. Eulopa Nava Fernando y Contreras Bouchan Silvia. Cnpcyf - Especial de Arrendamiento Oral Núm. Exp. 840/2025 Razon Actuarial Diligenciada. 2 Acdos.

Garza Pérez Carla Atali vs. Lazarini Jasso Alejandro Aníbal y Crisanto Fabián Juan José Epigmenio. Cnpcyf - Especial de Arrendamiento Oral Núm. Exp. 913/2025 por Hechas Sus Manifestaciones. 5 Acdos.

Gordillo Durán Edelmira vs. Gómez Zárate Andros Usiel. Cnpcyf - Especial de Arrendamiento Oral Núm. Exp. 1746/2025 Desechado. 1 Acdo.

Guerra Abiega Ana Luisa vs. Ramírez Reyes Christian y Ríos Palet Daniel. Cnpcyf - Especial de Arrendamiento Oral Núm. Exp. 2688/2025 Admisión de Demanda. 1 Acdo.

Hernández Abad María del Carmen vs. Castañeda González Víctor Manuel y Pedraza Vélez Rodolfo. Cnpcyf - Especial de Arrendamiento Oral Núm. Exp. 2340/2025 Acuerdo. 2 Acdos.

HSBC México S.A. Institución de Banca Múltiple Grupo Financiero HSBC vs. Hage Badui George. Cnpcyf - Especial Hipotecario Oral Núm. Exp. 2162/2025 1 Acdo.

HSBC México S.A. Institución de Banca Múltiple Grupo Financiero HSBC vs. Hernández Rubio Angélica. Cnpcyf - Especial Hipotecario Oral Núm. Exp. 1971/2025 Cedula Sin Diligenciar. 1 Acdo.

HSBC México, Sociedad Anónima, Institución de Banca Múltiple, Grupo Financiero HSBC vs. Miranda Torres Vianey Carolina y Hernández Garibay Ernesto. Cnpcyf - Especial Hipotecario Oral Núm. Exp. 733/2025 Se Ordena Ratificar Convenio. 3 Acdos.

Instituto del Fondo Nacional de la Vivienda para los Trabajadores (Infonavit) vs. González Flores José de Jesús. Cnpcyf - Especial Hipotecario Oral Núm. Exp. 63/2024 Contestación de Demanda. 1 Acdo.

Maldonado González Rubí vs. Aguilera Gómez María de Lourdes. Cnpcyf - Especial de Arrendamiento Oral Núm. Exp. 1744/2025 Razón Actuarial N. 1 Acdo.

Protección Patrimonial Unión de Crédito Sociedad Anónima de Capital Variable vs. Herrera Bacab Claudia Susana. Cnpcyf - Especial Hipotecario Oral Núm. Exp. 2963/2025 Recurso de Queja. 1 Acdo.

Rábago García Rodolfo Mario vs. Morales Palafox Patricia María y Rivera Ortíz Diana. Cnpcyf - Especial de Arrendamiento Oral Núm. Exp. 449/2025 Ced. Sin Dili. 1 Acdo.

Scotiabank Inverlat S.A., Institución de Banca Múltiple, Grupo Financiero Scotiabank Inverlat vs. García Martínez Hugo Antonio y Martínez Vázquez Belem y García López Antonio. Cnpcyf - Especial Hipotecario Oral Núm. Exp. 3209/2025 Admisorio. 1 Acdo.

Secreto. Cnpcyf - Especial de Arrendamiento Oral Núm. Exp. 1643/2025 Razón Actuarial N. 1 Acdo.

Secreto. Cnpcyf - Especial de Arrendamiento Oral Núm. Exp. 2316/2025 Razón Actuarial N. 1 Acdo.

Sociedad Hipotecaria Federal, Sociedad Nacional de Crédito, Institución de Banca de Desarrollo en su Carácter de Fiduciario Sustituto del Fondo de Operación y Financiamiento Bancario a la Vivienda (En Lo Sucesivo Fovi) vs. Salvador Mejía Alfredo. Cnpcyf - Especial Hipotecario Oral Núm. Exp. 1696/2025 Acuerdo. 1 Acdo.

Vega Prada Patricia vs. Herrera Luna Alejandro. Cnpcyf - Especial de Arrendamiento Oral Núm. Exp. 2333/2025 Admisión de Demanda. 1 Acdo.

Zaragoza Meneses José Francisco vs. Yáñez Chagoya Ana Selene y Mora Martínez César. Cnpcyf - Especial de Arrendamiento Oral Núm. Exp. 352/2025 Razon Actuarial. 2 Acdos.

JUEZ GEORGINA RAMÍREZ PAREDES
ACUERDOS DEL 14 DE JULIO DEL 2025

. Cnpcyf - Especial Hipotecario Oral Núm. Exp. 20/2025 Oficio de Amparo. 1 Acdo. en 90.

Administración del Patrimonio de la Beneficencia Pública vs. Ramos Guerrero María Luisa. Cnpcyf - Especial de Arrendamiento Oral Núm. Exp. 1074/2025 Razón Actuarial N. 1 Acdo.

Arias Beltrán Celia Carlina vs. Pantrans S.A. de C.V. y Seung Pyo Hong Byun. Cnpcyf - Especial de Arrendamiento Oral Núm. Exp. 348/2025 Informe- Concurso Mercantil. 1 Acdo.

Banco Mercantil del Norte Sa Institución de Banca Múltiple Grupo Financiero Banorte vs. Moreno Tamariz Doña Adriana. Cnpcyf - Especial Hipotecario Oral Núm. Exp. 616/2025 Comparecencia Emplaz. Demandado. 1 Acdo.

Banco Mercantil del Norte Sa Institución de Banca Múltiple Grupo Financiero Banorte vs. Salgado Bussey Rubén. Cnpcyf - Especial Hipotecario Oral Núm. Exp. 991/2025 Razon Actuarial. 1 Acdo.

Banco Santander México Sociedad Anónima Institución de Banca Múltiple Grupo Financiero Santander México vs. Rodríguez Ramos Katia Karina. Cnpcyf - Especial Hipotecario Oral Núm. Exp. 3208/2025 Prevención. 1 Acdo.

Banco Santander México, S.A., Institución de Banca Múltiple, Grupo Financiero Santander México vs. Vega Villada Karen Abigail. Cnpcyf - Especial Hipotecario Oral Núm. Exp. 2886/2025 Razón Actuarial S. 1 Acdo.

Banco Santander México, Sociedad Anónima, Institución de Banca Múltiple, Grupo Financiero Santander México vs. Del Castillo Alva Jorge. Cnpcyf - Especial Hipotecario Oral Núm. Exp. 1838/2025 Desistimiento de la Demanda. 1 Acdo.

BBVA México S a Institución de Banca Múltiple Grupo Financiero BBVA México vs. Sánchez González Marco Alan. Cnpcyf - Especial Hipotecario Oral Núm. Exp. 577/2025 No Ha Lugar, No Corresponden Los Datos. 1 Acdo.

BBVA México Sociedad Anónima Institución de Banca Múltiple Grupo Financiero BBVA México vs. Tapia Jacobo Salvador Enrique. Cnpcyf - Especial Hipotecario Oral Núm. Exp. 992/2025 Razón Actuarial N. 1 Acdo.

Cea Reyes Alfonso vs. Flores Juárez Mario Alberto. Cnpcyf - Especial Hipotecario Oral Núm. Exp. 2529/2025 No Ha Lugar. 1 Acdo.

Ciedad Hipotecaria Federal Sociedad Nacional de Crédito, Institución de Banca de Desarrollo, en su Carácter de Fiduciario Sustituto del Fondo de Operación y Financiamiento Bancario a la Vivienda vs. Noble Jiménez Patricia y Noble Jiménez Francisco Javier. Cnpcyf - Especial Hipotecario Oral Núm. Exp. 3118/2025 Autr. Mi Tribunal Parte Actora. 1 Acdo.

Colrado Pineda María Teresa vs. María Fernanda Reyes Sánchez. Cnpcyf - Especial de Arrendamiento Oral Núm. Exp. 3201/2025 Admisorio. 1 Acdo.

Comercializadora de Valor Agregado S.A. de C.V. vs. Cloud Enterprise Services S. de R. L. de C.V. y Ruíz Hernández Enrique Horacio vs. Instituto del Fondo Nacional de la Vivienda para los Trabajadores (Infonavit). Cnpcyf - Especial Hipotecario Oral Núm. Exp. 1955/2025 Razón Actuarial N. 1 Acdo.

Daimler Financial Services México, S. de R. L. de C.V. vs. Pitamex, S.A. de C.V. Cnpcyf - Especial Hipotecario Oral Núm. Exp. 1341/2025 Acdo. Ordena Certificación. 2 Acdos.

Dorantes Almazán Delia María vs. López Valencia Jesús. Cnpcyf - Especial de Arrendamiento Oral Núm. Exp. 3066/2025 Acceso Mi Tribunal. 1 Acdo.

Dorantes Almazán Delia María vs. López Valencia Miguelon. Cnpcyf - Especial de Arrendamiento Oral Núm. Exp. 3069/2025 Autr. Mi Trubunal Parte Actora. 1 Acdo.

SOLO CONSULTA
SOLO CONSULTA
SOLO CONSULTA

Fonseca Salazar Martha Elba vs. Santander (México) S.A., Institución de Banca Múltiple, Grupo Financiero Santander México y Contreras García Alejandro. Cnpcyf - Especial Hipotecario Oral Núm. Exp. 1386/2025 Razon Actuarial. 1 Acdo.

García López Gerardo Arturo vs. Alarcón Calva Mayda Leonor y Ríos Aguilar César Augusto vs. Instituto del Fondo Nacional de la Vivienda para los Trabajadores (Infonavit). Cnpcyf - Especial Hipotecario Oral Núm. Exp. 152/2025 Razon Actuarial. 1 Acdo.

Hernández Polo Blanca Emilia vs. Najar Muciño Beronica y López García Ernesto. Cnpcyf - Especial de Arrendamiento Oral Núm. Exp. 1296/2025 Disposición de Oficios. 1 Acdo.

Pérez Castellanos Carmen vs. González Guzmán Rosa María y Guzmán Olvera Eloísa. Cnpcyf - Especial de Arrendamiento Oral Núm. Exp. 702/2025 Aclara Auto de Contestación. 1 Acdo.

Protección Patrimonial Unión de Crédito Sociedad Anónima de Capital Variable vs. Herrera Bacab Claudia Susana y Rosales Rendón Mauricio y Villegas Torija María Isabel y Alfaro Lemus Margarita. Cnpcyf - Especial Hipotecario Oral Núm. Exp. 2119/2025 Oficio Sala. 1 Acdo.

Rangel Roberto vs. Rodríguez Jiménez Columba y Rodríguez Lira Jorge Francisco. Cnpcyf - Especial de Arrendamiento Oral Núm. Exp. 1426/2025 Razon Actuarial Sin Diligenciar. 2 Acdos.

Scotiabank Inverlat S.A., Institución de Banca Múltiple, Grupo Financiero Scotiabank Inverlat vs. Rosete Pérez Héctor Silvestre. Cnpcyf - Especial Hipotecario Oral Núm. Exp. 3246/2025 Prevención. 1 Acdo.

Scotiabank Inverlat Sa Institución de Banca Múltiple Grupo Financiero Scotiabank Inverlat vs. Farell Kambourian Jorge Rodrigo. Cnpcyf - Especial Hipotecario Oral Núm. Exp. 3051/2025 1 Acdo.

Scotiabank Inverlat Sa Institución de Banca Múltiple Grupo Financiero Scotiabank Inverlat vs. Íñiguez Cedeño Luis Miguel. Cnpcyf - Especial Hipotecario Oral Núm. Exp. 3073/2025 Se Reconoce Personalidad. 1 Acdo.

Secreto. Cnpcyf - Especial de Arrendamiento Oral Núm. Exp. 2374/2025 Razón Actuarial S. 1 Acdo.

Sociedad Hipotecaria Federal Sociedad Nacional de Crédito, Institución de Banca de Desarrollo, en su Carácter de Fiduciario Sustituto del Fondo de Operación y Financiamiento Bancario a la Vivienda vs. Cabrera Ramos María de Lourdes. Cnpcyf - Especial Hipotecario Oral Núm. Exp. 2979/2025 Acceso Mi Tribunal. 1 Acdo.

Sociedad Hipotecaria Federal Sociedad Nacional de Crédito, Institución de Banca de Desarrollo, en su Carácter de Fiduciario Sustituto del Fondo de Operación y Financiamiento Bancario a la Vivienda vs. Zavaleta Zavaleta Dora Luz y López González Guadalupe. Cnpcyf - Especial Hipotecario Oral Núm. Exp. 3117/2025 Acceso Mi Tribunal. 1 Acdo.

Torres Téllez Teresa vs. Castañeda Hidalgo Alfredo René. Cnpcyf - Especial de Arrendamiento Oral Núm. Exp. 2438/2025 Acceso Mi Tribunal. 1 Acdo.

Villanueva Laguna Diana Elsa vs. Carrillo Olvera Avril. Cnpcyf - Especial de Arrendamiento Oral Núm. Exp. 1063/2025 1 Acdo.

JUEZ DANIEL REYES PÉREZ

ACUERDOS DEL 14 DE JULIO DEL 2025

Banco Mercantil del Norte, S.A., Institución de Banca Múltiple, Grupo Financiero Banorte vs. Cortés Baños Miguel Ángel. Cnpcyf - Especial Hipotecario Oral Núm. Exp. 2134/2025 Admisorio. 1 Acdo.

Banco Mercantil del Norte, Sociedad Anónima, Institución de Banca Múltiple, Grupo Financiero Banorte y Aguilar Suárez Carlos vs. San Agustín García Luis Alberto y Vázquez Trejo Ana Esperanza y Instituto del Fondo Nacional para la Vivienda de Los Trabajadores. Cnpcyf - Especial Hipotecario Oral Núm. Exp. 2597/2025 Ced. Sin Dili. 2 Acdos.

Banco Santander México Sa Institución de Banca Múltiple Grupo Financiero Santander México vs. Guerrero Tejada Carlos Alberto y Guerrero Tejeda Carlos Alberto y Ortiz de la Paz Clarisa. Cnpcyf - Especial Hipotecario Oral Núm. Exp. 3233/2025 Admisión de Demanda Con Req. 1 Acdo.

Banco Santander México Sa Institución de Banca Múltiple Grupo Financiero Santander México vs. Mergold Arias Luz de Los Ángeles. Cnpcyf - Especial Hipotecario Oral Núm. Exp. 3281/2025 Prevención. 1 Acdo.

Banco Santander México Sociedad Anónima Institución de Bancamultiple Grupo Financiero Santander México vs. Jalife Daher Jorge José. Cnpcyf - Especial Hipotecario Oral Núm. Exp. 356/2025 Correo Enviado Ine. 1 Acdo.

Banco Santander México, S.A., Institución de Banca Múltiple, Grupo Financiero Santander México (Como Sociedad Fusionante de Santander Vivienda, S.A. de C.V., Sociedad Financiera de Objeto Múltiple, Entidad Regulada, Grupo Financiero Santander México) vs. Vallejo Pérez Jorge Mario y Garduño Rodríguez Laura Elena. Cnpcyf - Especial Hipotecario Oral Núm. Exp. 2929/2025 Desh. Req. de Aut. Adm. 1 Acdo.

BBVA México Sa Institución de Banca Múltiple Grupo Financiero BBVA México vs. Carrasco Ruíz Joel vs. Instituto del Fondo Nacional de la Vivienda para los Trabajadores. Cnpcyf - Especial Hipotecario Oral Núm. Exp. 1260/2025 Se Aprueba Convenio. 1 Acdo.

Candanedo Escudero Manuel vs. Ibarra Pérez Paulo Gunther y Pérez López María Magdalena. Cnpcyf - Especial de Arrendamiento Oral Núm. Exp. 3285/2025 Desechamiento. 1 Acdo.

García García Enrique su Sucesión vs. Ruíz Osornio María Rosaura. Cnpcyf - Especial de Arrendamiento Oral Núm. Exp. 2795/2025 Aclara Auto. 1 Acdo.

García Romero Luis vs. Ojeda Velasco Brenda Paola. Cnpcyf - Especial de Arrendamiento Oral Núm. Exp. 2643/2025 Desechamiento. 1 Acdo.

Instituto de Seguridad Social para las Fuerzas Armadas Mexicanas vs. Matuz Cuevas Merak. Cnpcyf - Especial Hipotecario Oral Núm. Exp. 3302/2025 Desechamiento por Incompetencia. 1 Acdo.

Lebrija Martínez Castilla Beatriz Eugenia de Los Ángeles vs. Castruita Heredia Sahir y Masso Rosales Rafael. Cnpcyf - Especial de Arrendamiento Oral Núm. Exp. 3262/2025 Desechamiento. 1 Acdo.

Oar y Sesma María del Carmen Inés vs. Bernal Pozas Patricia. Cnpcyf - Especial de Arrendamiento Oral Núm. Exp. 2806/2025 Desahogo de Prevención, Auto Admis. de Demana. 1 Acdo.

Padrón Wong Hortensia Malinay vs. Guzmán Cárdenas Blanca Karen. Cnpcyf - Especial de Arrendamiento Oral Núm. Exp. 2158/2025 Reasignación a Personas Juzgadora, Auto Admis. Con Requerimiento a Actora. 1 Acdo.

Quesada Hernández Jesús vs. Olivares Sangrador Leticia Esperanza. Cnpcyf - Especial de Arrendamiento Oral Núm. Exp. 2353/2025 Returno Central. 1 Acdo.

Scotiabank Inverlat S.A., Institución de Banca Múltiple, Grupo Financiero Scotiabank Inverlat vs. Padilla Cruz Nancy Aline. Cnpcyf - Especial Hipotecario Oral Núm. Exp. 1423/2025 Oficio Amparo Se Señala Fecha de Audiencia. 1 Acdo. en Cuad. Amp.

Scotiabank Inverlat S.A., Institución de Banca Múltiple, Grupo Financiero Scotiabank Inverlat vs. Torres Kukutschka Edgardo Rivera. Cnpcyf - Especial Hipotecario Oral Núm. Exp. 1503/2025 Resolución de Sala Confirma Auto/Improcedete Rec. Queja. 1 Acdo.

Scotiabank Inverlat Sa Institución de Banca Múltiple Grupo Financiero Scotiabank Inverlat vs. Peralta Quintero Laura Alicia. Cnpcyf - Especial Hipotecario Oral Núm. Exp. 2650/2025 Se Admite Demanda. 1 Acdo.

Scotiabank Inverlat Sa Institución de Banca Múltiple Grupo Financiero Scotiabank Inverlat vs. Sánchez Peláez Dionisio. Cnpcyf - Especial Hipotecario Oral Núm. Exp. 1714/2025 Returno Central Con Acomp. 1 Acdo.

Scotiabank Inverlat, Sociedad Anónima, Institución de Banca Múltiple, Grupo Financiero Scotiabank Inverlat vs. Martínez Vázquez José Alfredo y Villaseñor Jiménez Anaid. Cnpcyf - Especial Hipotecario Oral Núm. Exp. 1453/2025 Dada Nueva Cuenta. 1 Acdo.

Secreto. Cnpcyf - Especial de Arrendamiento Oral Núm. Exp. 1462/2025 Returno Central. 1 Acdo.

Soriano García Rosalina vs. López Fuerte Israel y Miranda Alzaga María de Lourdes. Cnpcyf - Especial de Arrendamiento Oral Núm. Exp. 3047/2025 Se Desecha Demanda. 1 Acdo.

Vega León Jesús Armando vs. Cabrera Hernández Samantha Aylin. Cnpcyf - Especial de Arrendamiento Oral Núm. Exp. 468/2025 No Ha Lugar. 1 Acdo.

Velasco Espinosa Honorato y Velasco Gress Óscar Honorato y Velasco Rojo Adela Concepción y Velasco Rojo Laura Gabriela y Carranza Guzmán Alberta vs. Facicasa, Sociedad Anónima de Capital Variable Sociedad Financiera de Objeto Múltiple Entidad No Regulada y Reyes Duarte Miguel Ángel. Cnpcyf - Especial Hipotecario Oral Núm. Exp. 758/2025 Razon Actuarial Sin Diligenciar. 1 Acdo.

Vélez Escamilla Arturo Nemecio Nicolás vs. Te Creemos Administración y Servicios, S.A. de C.V. Cnpcyf - Especial de Arrendamiento Oral Núm. Exp. 3312/2025 Desechado por Incompetencia. 1 Acdo.

Villafuerte Aranda Silvia Cecilia vs. Macías Salas David Alejandro y Macías Ojeda Blanca Ruth Eloísa y Muñiz Torres José Eric. Cnpcyf - Especial de Arrendamiento Oral Núm. Exp. 996/2025 Cedula Diligenciada. 2 Acdos.

SOLO CONSULTA
SOLO CONSULTA
SOLO CONSULTA

Zavala Villegas José Alejandro vs. Liquidez y Garantía, Sociedad Anónima de Capital Variable. Cnpcyf - Especial Hipotecario Oral Núm. Exp. 2682/2025 Desh. Req. de Aut. Adm. 1 Acdo.

Zawoznik Prusacas Lilia vs. Nandog Pep Company, S. de R. L. de C.V. y Jastrow Escalante María Eugenia. Cnpcyf - Especial de Arrendamiento Oral Núm. Exp. 3259/2025 Desechado por Incompetencia. 1 Acdo.

UNIDAD DE GESTIÓN JUDICIAL TIPO 2 MATERIA CIVIL ETAPA POSTULATORIA NÚMERO 2

JUEZ NANCY LECHUGA TREJO
ACUERDOS DEL 14 DE JULIO DEL 2025

Banco Mercantil del Norte, S.A., Institución de Banca Múltiple, Grupo Financiero Banorte vs. Barandiaran Preza Jimena. Cnpcyf - Especial Hipotecario Oral Núm. Exp. 2137/2025 Vista Con Razon Actuarial. 1 Acdo.

Galán Vera María Andrea vs. Rodríguez Salas Carolina. Cnpcyf - Especial de Arrendamiento Oral Núm. Exp. 1825/2025 Vista a Act Con Razón Actuarial S. R. 1 Acdo.

Hernández Cortés Marcela Silvia vs. Belman Hernández Enrique. Cnpcyf - Especial de Arrendamiento Oral Núm. Exp. 2544/2025 Se Autoriza a Act Acceso Al Exp. Digital. 1 Acdo.

HSBC México Sa Institución de Banca Múltiple Grupo Financiero HSBC vs. Sarachaga Corzo Ana Minelia. Cnpcyf - Especial Hipotecario Oral Núm. Exp. 3037/2025 Se Reconoce a Xóchitl Mariana Calidad de Apod de Act - Aporta Datos para Emplazam de Dem (Se Reservan) – Act No Pert a Grupo Vulnerable. 1 Acdo.

Inmobiliaria Price Center S.C. vs. González Pérez Edgar Fernando. Cnpcyf - Especial de Arrendamiento Oral Núm. Exp. 3263/2025 Desechamiento Incompetencia. 1 Acdo.

Lara Mondragón Rosa María vs. López Carrillo Patricia y Canuto López Ghesia Patricia. Cnpcyf - Especial de Arrendamiento Oral Núm. Exp. 3303/2025 Admisión de Demanda. 1 Acdo.

Martínez Mazas, su Sucesión María del Carmen Soledad vs. Galán Guzmán María de la Luz. Cnpcyf - Medios Preparatorios a Juic. Especial de Arrendamiento Oral Núm. Exp. 2488/2025 Acuse Not Audi Actor. 1 Acdo.

Olavarrieta y Ortiz Alicia vs. Alarcón Nava Juan Francisco. Cnpcyf - Especial de Arrendamiento Oral Núm. Exp. 3275/2025 Admisión de Demanda. 1 Acdo.

Rivera Alvelais Yolanda vs. Labastida Alejo Víctor Hugo. Cnpcyf - Especial de Arrendamiento Oral Núm. Exp. 2224/2025 Computo para Contestación de Demanda. 1 Acdo.

Scotiabank Inverlat Sa Institución de Banca Múltiple Grupo Financiero Scotiabank Inverlat vs. Garcés Pérez Miguel Ángel y Delgadillo Sánchez Alexa vs. Instituto del Fondo Nacional de la Vivienda para los Trabajadores (Infonavit). Cnpcyf - Especial Hipotecario Oral Núm. Exp. 2026/2025 Envio Exhorto. 2 Acdos.

Scotiabank Inverlat Sa Institución de Banca Múltiple Grupo Financiero Scotiabank Inverlat vs. Suárez Hernández Eduardo y Lázaro López Patricia. Cnpcyf - Especial Hipotecario Oral Núm. Exp. 2669/2025 Returno Central de Notificadores. 2 Acdos.

Scotiabank Inverlat Sociedad Anónima, Institución de Banca Múltiple, Grupo Financiero Scotiabank Inverlat vs. Ojeda Galindo Francisco Javier. Cnpcyf - Especial Hipotecario Oral Núm. Exp. 3206/2025 Solic. de Acceso a Mi Tribunal Parte Actora. 1 Acdo.

Scotiabank Inverlat, S.A. Institución de Banca Múltiple, Grupo Financiero Scotiabank Inverlat, como Fiduciaria en el Fideicomiso 11037124 vs. Martínez Vázquez Araceli y Tejeda Vázquez María Elena. Cnpcyf - Especial de Arrendamiento Oral Núm. Exp. 672/2025 Sent. Interlocutoria. 1 Acdo.

Volotko Sergei vs. Aguilar Arizaga Andrés. Cnpcyf - Especial de Arrendamiento Oral Núm. Exp. 1355/2025 Vista a Act Con Razón Actuarial (Falta Núm Interior). 1 Acdo.

BBVA México, Sociedad Anónima, Institución de Banca Múltiple, Grupo Financiero BBVA México. y Regidor Regidor Miguel Ángel y Regidor Eternod Emilio Marcel y Calixto Martínez Claudia y Tello González José Prudenciano y Rendón López Sandra vs. Cisneros Echeverría Miguel vs. Banco de México en su Carácter de Fiduciario del Gobierno Federal en el Fideicomiso Denominado Fondo de Operación y Financiamiento Bancario a la Vivienda (Fovi) Actualmente Sociedad Hipotecaria Federal. Cnpcyf - Especial Hipotecario Oral Núm. Exp. 2712/2025 Of Rpp a Disp. 1 Acdo.

JUEZ JORGE ORTEGA CAMACHO
ACUERDOS DEL 14 DE JULIO DEL 2025

Aldana Jiménez Gonzalo vs. Pérez y Pérez Argeo. Cnpcyf - Especial de Arrendamiento Oral Núm. Exp. 2248/2025 Returno Central de Notificadores. 1 Acdo.

Anguiano Ortiz Michellearely vs. Gutiérrez Roa Jesús y Gutiérrez Roa Joaquín. Cnpcyf - Especial de Arrendamiento Oral Núm. Exp. 3256/2025 Se Desecha por Razón de Incompetencia. 1 Acdo.

Banco Santander México, S.A., Institución de Banca Múltiple, Grupo Financiero Santander México vs. Hernández Villanueva Óscar. Cnpcyf - Especial Hipotecario Oral Núm. Exp. 2678/2025 Se Da Vista a la Parte Demandada. 2 Acdos.

Barrera Salinas Gerardo Antonio vs. Taboada Benavente Irene Noemí. Cnpcyf - Especial de Arrendamiento Oral Núm. Exp. 3216/2025 Prevención. 1 Acdo.

Castillo Rivera Sara vs. Loaiza Félix Salvador y Loaiza Araico Francisco Guillermo. Cnpcyf - Especial de Arrendamiento Oral Núm. Exp. 3261/2025 Admisión de Demanda. 1 Acdo.

Cedillo González Claro Jaime vs. Díaz González Karina Adriana. Cnpcyf - Especial de Arrendamiento Oral Núm. Exp. 1508/2025 Emplaz. de Karina (Arrend - C. R.). 1 Acdo.

Cevallos Ortega Irma Laura vs. Landeros Chacón Mindy. Cnpcyf - Especial de Arrendamiento Oral Núm. Exp. 132/2025 Constancia Envio Of Ine. 1 Acdo.

Cibanco Sociedad Anónima Institución de Banca Múltiple en su Carácter de Fiduciario del Fideicomiso F00385 vs. Siliceo del Prado Virgilio Agustín vs. Sociedad Hipotecaria Federal, S.N.C. Institución de Banca de Desarrollo. Cnpcyf - Especial Hipotecario Oral Núm. Exp. 2118/2025 Vista a Act Con Razón Actuarial. 1 Acdo.

Contreras Méndez Brenda Nubia vs. Sánchez Martínez Irving. Cnpcyf - Medios Preparatorios a Juic. Especial de Arrendamiento Oral Núm. Exp. 957/2025 Notif. por Correo. 4 Acdos.

Fernández Bautista Rafael vs. Fernández Ángeles Rafael. Cnpcyf - Especial de Arrendamiento Oral Núm. Exp. 1562/2025 Emplaz. de Rafael (Arrend - C. R.). 1 Acdo.

Hernández Abad María del Carmen vs. Ontiveros López Jenifer Alejandra y Castillo Anzures Estela. Cnpcyf - Especial de Arrendamiento Oral Núm. Exp. 2339/2025 Razón Actuarial Emplazada. 1 Acdo.

Hernández Olvera Juan Fernando y García del Río Dolores Aída vs. Anaya Martín Gerardo Armando y Milán Carrillo Beatriz Eugenia. Cnpcyf - Especial de Arrendamiento Oral Núm. Exp. 3301/2025 Desechamiento- Incompetencia. 1 Acdo.

HSBC México Sa Institución de Banca Múltiple Grupo Financiero HSBC vs. Díaz Munguía María Luisa Griselda. Cnpcyf - Especial Hipotecario Oral Núm. Exp. 2974/2025 Razón Actuarial Se Da Vista. 1 Acdo.

HSBC México Sa Institución de Banca Múltiple Grupo Financiero HSBC vs. Maya Jiménez Christian vs. Instituto del Fondo Nacional para la Vivienda de Los Trabajadores (Infonavit). Cnpcyf - Especial Hipotecario Oral Núm. Exp. 3036/2025 Emplaz. Realizado. 2 Acdos.

Lima Vázquez Vicente vs. Contreras Gracia Yolanda y Jiménez Contreras Antonio de Jesús. Cnpcyf - Juris. Voluntaria para Juic. Especial de Arrendamiento Oral Núm. Exp. 3296/2025 Desechamiento Incompetencia. 1 Acdo.

Llanos Ruelas Patricia vs. Ramírez Gutiérrez Antonio. Cnpcyf - Especial de Arrendamiento Oral Núm. Exp. 3115/2025 Act Se Reserva Solicitar Ajustes Al Procedimiento. 1 Acdo.

Martínez González Héctor vs. Pérez Bautista Alfredo. Cnpcyf - Especial de Arrendamiento Oral Núm. Exp. 1031/2025 Contestación a la Demanda y Reconvención. 1 Acdo.

Nopfmacher Ávila Beatriz Alicia vs. Sayun Cuevas Jorge y Barrón Hernández Ricardo. Cnpcyf - Especial de Arrendamiento Oral Núm. Exp. 2901/2025 Desechamiento (No Se Exhibieron Documentos Base). 1 Acdo.

Salas Rueda Thelma Giselle vs. Ramos Flores Mayra Rocío y Ledezma Rivera Benjamín Edgar. Cnpcyf - Especial de Arrendamiento Oral Núm. Exp. 2958/2025 Precisa Correo Electrónico. 1 Acdo.

Salazar Cano Ángel vs. Núñez Rodríguez Humberto. Cnpcyf - Medios Preparatorios a Juic. Especial de Arrendamiento Oral Núm. Exp. 3289/2025 Prevención. 1 Acdo.

Salvador Acha Gildardo vs. Magos Navarro Sergio Mauricio y Magos Caballero Sergio David. Cnpcyf - Especial de Arrendamiento Oral Núm. Exp. 2826/2025 Se Admite Demanda. 1 Acdo.

Sánchez Hernández Armando vs. Rodríguez Méndez Moisés. Cnpcyf - Especial de Arrendamiento Oral Núm. Exp. 2751/2025 Se Ordena Nueva Cedula. 1 Acdo.

Scotiabank Inverlat S.A., Institución de Banca Múltiple, Grupo Financiero

SOLO CONSULTA
SOLO CONSULTA
SOLO CONSULTA

Scotiabank Inverlat vs. Aivar Barrera Socrates. Cnpcyf - Especial Hipotecario Oral Núm. Exp. 1854/2025 Vista Con Razon Actuarial. 1 Acdo.

Scotiabank Inverlat S.A., Institución de Banca Múltiple, Grupo Financiero Scotiabank Inverlat vs. Gutiérrez Flores Lucero. Cnpcyf - Especial Hipotecario Oral Núm. Exp. 2835/2025 Turnar para Emplaz. de Lucero – Hab Días y Horas Inhab. 1 Acdo.

Scotiabank Inverlat Sa Institución de Banca Múltiple Grupo Financiero Scotiabank Inverlat vs. Domínguez Hernández Rafael. Cnpcyf - Especial Hipotecario Oral Núm. Exp. 2726/2025 Emplaz. de Rafael. 1 Acdo.

Suárez Durán Natalia Guadalupe vs. Fernández Otañez Tena Josefina de Las Mercedes y Fernández Otañez Tena Martha Leticia. Cnpcyf - Especial de Arrendamiento Oral Núm. Exp. 3059/2025 Se Admite Demanda. 1 Acdo.

JUEZ FERNANDO NAVARRETE AMÉZQUITA
ACUERDOS DEL 14 DE JULIO DEL 2025

Alatriste Herver Lissette y Alatriste Herver María Ely vs. Alfaro Valdés Graciela y Gómez Villaseñor Muñoz de Cote Mónica Amparo. Cnpcyf - Especial de Arrendamiento Oral Núm. Exp. 2121/2025 Razón Actuarial Se Da Vista. 2 Acdos.

Banco Invex Sociedad Anónima Institución de Banca Múltiple Invex Grupo Financiero Fiduciario en su Carácter de Fiduciario en el Fideicomiso Irrevocable de Garantía Identificado Con el Número F Diagonal Ochocientos Sesenta y Uno vs. Domínguez García Francisco vs. Sociedad Hipotecaria Federal Sociedad Nacional de Crédito Institución de Banca de Desarrollo. Cnpcyf - Especial Hipotecario Oral Núm. Exp. 3031/2025 Admisión de Demanda. 1 Acdo.

Banco Mercantil del Norte, Sociedad Anónima, Institución de Banca Múltiple, Grupo Financiero Banorte vs. Bonilla González Eduardo y Martínez Camarillo María Fernanda. Cnpcyf - Especial Hipotecario Oral Núm. Exp. 707/2025 Contest Imsss. 1 Acdo.

Banco Mercantil del Norte, Sociedad Anónima, Institución de Banca Múltiple, Grupo Financiero Banorte vs. Merino del Toral Jesús Ernesto. Cnpcyf - Especial Hipotecario Oral Núm. Exp. 3090/2025 Razón Actuarial Se Da Vista. 1 Acdo.

Bolívar Rodríguez Xóchitl vs. Silva Hernández Sonia Vanessa y Méndez de la Vega María Alejandra. Cnpcyf - Especial de Arrendamiento Oral Núm. Exp. 3223/2025 Prevención. 1 Acdo.

Dorantes Almazán Delia María y Quien También Utiliza Los Nombres de Delia Dorantes de la Torre, María Guadalupe Dorantes Almazán y/o Delia María Dorentes Almazán vs. Cruz Domínguez Jovita. Cnpcyf - Especial de Arrendamiento Oral Núm. Exp. 3068/2025 Se Autoriza a Apod. de la P/Act Acceso a Exp. Electrónico. 1 Acdo.

Escamilla Arteaga Severa y Miranda Orihuela Heriberto vs. Fuentes Martínez María Magdalena y Construcción y Comercio S.A. y Rivas Medina Ricardo y Servicios Efectivos de Recuperación, S. de R. L. D. C.V. y Instituto de la Función Registral del Estado de México. Cnpcyf - Especial Hipotecario Oral Núm. Exp. 2503/2025 Desechamiento. 1 Acdo.

Hernández Alavez Deborah Citlalli vs. Ramírez Alcántara Joel Isidro. Cnpcyf - Especial de Arrendamiento Oral Núm. Exp. 2618/2025 Desecha Control Liminar. 1 Acdo.

Martínez Campos Karina vs. Estrella Romero Ramón. Cnpcyf - Especial de Arrendamiento Oral Núm. Exp. 2681/2025 Admisión de Demanda. 1 Acdo.

Meixueiro Mejía Guillermo y Meixueiro Garmendia Guillermo vs. Benítez Villa Julio César. Cnpcyf - Especial de Arrendamiento Oral Núm. Exp. 336/2025 Certificación de Oficio de la Consejería Jurídica y de Servicios Legales. 1 Acdo.

Ramírez Ruiz Mónica Lilia vs. Fondo de la Vivienda del Instituto de Seguridad y Servicios Sociales de Los Trabajadores del Estado. Cnpcyf - Especial Hipotecario Oral Núm. Exp. 3293/2025 Admisión de Demanda. 1 Acdo.

Rodríguez Sandino Fernando vs. Aguirre Solís Martín y Silvia Solís Salazar. Cnpcyf - Especial de Arrendamiento Oral Núm. Exp. 2486/2025 Razón Actuarial Se Da Vista. 1 Acdo.

Scotiabank Inverlat S.A., Institución de Banca Múltiple, Grupo Financiero Scotiabank Inverlat vs. Paz y Puente García María Fernanda. Cnpcyf - Especial Hipotecario Oral Núm. Exp. 849/2025 Vista Con Razon Actuarial. 1 Acdo.

Zambrano Herrera Sergio vs. Rodríguez Arias Mario. Cnpcyf - Especial de Arrendamiento Oral Núm. Exp. 880/2025 Autorizaciones. 1 Acdo.

NO PUBLICADOS

Mora Velasco María Eugenia vs. Martínez Alcántara Fernando. Cnpcyf - Especial de Arrendamiento Oral Núm. Exp. 2541/2025 Razón Actuarial. 1 Acdo.

JUEZ HÉCTOR FLORES REYNOSO
ACUERDOS DEL 14 DE JULIO DEL 2025

Adames y Suari Guillermo Ramón vs. Carrera Vargas Daniel y Taboada Gantes Rosa María. Cnpcyf - Especial Hipotecario Oral Núm. Exp. 2039/2025 Turnar para Emplaz. de Rosa María – Hab Horas Inhab. 2 Acdos.

Banca Mifel Sa Institución de Banca Múltiple Grupo Financiero Mifel vs. De la Cruz Cruz Julián Fernando y Huerta Aguilar Martha Laura vs. Instituto del Fondo Nacional de la Vivienda para los Trabajadores (Infonavit). Cnpcyf - Especial Hipotecario Oral Núm. Exp. 3168/2025 Of Rpp a Disp. 2 Acdos.

Banco Invex Sociedad Anónima Institución de Banca Múltiple, Invex Grupo Financiero Fiduciario en su Carácter de Fiduciario en el Fideicomiso Irrevocable de Administración Fuente de Pago y Garantía Identificado Con el Número Mil Cincuenta y Cinco vs. Vera Vázquez Elizabeth. Cnpcyf - Especial Hipotecario Oral Núm. Exp. 3060/2025 Oficio R. P. P. 1 Acdo.

Banco Mercantil del Norte Sa Institución de Banca Múltiple Grupo Financiero Banorte vs. Valdés Cervantes Claudia. Cnpcyf - Especial Hipotecario Oral Núm. Exp. 3012/2025 Se Admite Demanda. 1 Acdo.

Banco Mercantil del Norte Sociedad Anónima Institución de Banca Múltiple Grupo Financiero Banorte vs. Pacheco Pacheco Myrna. Cnpcyf - Especial Hipotecario Oral Núm. Exp. 3138/2025 Se Admite Demanda. 1 Acdo.

BBVA México Sa Institución de Banca Múltiple Grupo Financiero BBVA México vs. Barajas Chávez Nancy. Cnpcyf - Especial Hipotecario Oral Núm. Exp. 2407/2025 Razón Actuarial Se Da Vista. 1 Acdo.

BBVA México Sociedad Anónima Institución de Banca Múltiple Grupo Financiero BBVA México vs. Rangel Cruz María Lucina y Real Márquez Virgilio. Cnpcyf - Especial Hipotecario Oral Núm. Exp. 1390/2025 Acceso Plataforma Mi Tribunal. 1 Acdo.

BBVA México, Sociedad Anónima, Institución de Banca Múltiple, Grupo Financiero BBVA México vs. Valdéspino Kuri Nando Rogeneri. Cnpcyf - Especial Hipotecario Oral Núm. Exp. 2887/2025 Admis. de Demanda. 1 Acdo.

Flores Olguín Antelmo Salvador vs. Rosales Zalazar Claudia Adriana. Cnpcyf - Especial de Arrendamiento Oral Núm. Exp. 1822/2025 Vista Con Razon Actuarial. 1 Acdo.

Gayol y Mangino Rafael Mauricio vs. Del Carmen Araujo Emma. Cnpcyf - Especial de Arrendamiento Oral Núm. Exp. 742/2025 Expedientillo. 1 Acdo. en 90.

HSBC México, S.A., Institución de Banca Múltiple, Grupo Financiero HSBC vs. Arroyo Ortiz Melisa Itzel. Cnpcyf - Especial Hipotecario Oral Núm. Exp. 344/2025 Vista a Act Con Razón Actuarial (No Permiten Acceso – Dejan Of a Admon). 1 Acdo.

HSBC México, Sociedad Anónima, Institución de Banca Múltiple, Grupo Financiero HSBC vs. Ballesteros Valencia Ricardo y Tejeda Hernández Alma Rosa. Cnpcyf - Especial Hipotecario Oral Núm. Exp. 2715/2025 Vista Con Razones Actuariales. 1 Acdo.

Inmobiliaria para el Desarrollo de Proyectos S.A. de C.V. vs. Desarrolladora Cex Sapi de C.V. Cnpcyf - Especial de Arrendamiento Oral Núm. Exp. 616/2025 Oficio Relativo Al Recurso Q. Se Cita para Sentencia. 1 Acdo.

López Guerrero Alicia vs. López Cassal Erik y Cassal Romero Ariadna. Cnpcyf - Especial de Arrendamiento Oral Núm. Exp. 1463/2025 Desistimiento. 1 Acdo.

Picasso Arteaga Luis Antonio vs. Palacios Sibaja Víctor. Cnpcyf - Especial de Arrendamiento Oral Núm. Exp. 2154/2025 Emplaz. Realizado. 1 Acdo.

Rosas Rivera José Armando vs. Ene Isabel. Cnpcyf - Medios Preparatorios a Juic. Especial de Arrendamiento Oral Núm. Exp. 1568/2025 Emplaz. Demandada. 1 Acdo.

Scotiabank Inverlat S.A., Institución de Banca Múltiple, Grupo Financiero Scotiabank Inverlat vs. Zamora Valencia Germán Jesús vs. Instituto del Fondo Nacional de la Vivienda para los Trabajadores (Infonavit). Cnpcyf - Especial Hipotecario Oral Núm. Exp. 236/2025 Certificación Oficio Ssc. 1 Acdo.

Scotiabank Inverlat Sa Institución de Banca Múltiple Grupo Financiero Scotiabank Inverlat vs. Martínez Ortiz José Antonio. Cnpcyf - Especial Hipotecario Oral Núm. Exp. 3056/2025 Se Reconoce a Xóchitl

SOLO CONSULTA
SOLO CONSULTA
SOLO CONSULTA

Mariana Calidad de Apod de Act - Aporta Datos para Emplazam de Dem (Se Reservan) – Act No Pert a Grupo Vulnerable. 2 Acdos.

Velázquez Cuadros Elvira vs. Gómez Gaytán Brayan Alejandro. Cnpcyf - Especial de Arrendamiento Oral Núm. Exp. 3299/2025 Desechamiento (Demanda Dirigida a Diversa Autoridad). 1 Acdo.

JUEZ FELIPE DE JESÚS RODRÍGUEZ DE MENDOZA
ACUERDOS DEL 14 DE JULIO DEL 2025

Banco Azteca S.A. Institución de Banca Múltiple vs. Grupo Manzanero Rivera S.A. S. de C.V. Cnpcyf - Especial de Arrendamiento Oral Núm. Exp. 3085/2025 Desechamiento Incompetencia. 1 Acdo.

Banco Nacional de México, S.A. Integrante del Grupo Finanicero Banamex vs. Zorrilla Rizo Francisco. Cnpcyf - Especial Hipotecario Oral Núm. Exp. 1449/2025 Contestación de Semovi. 1 Acdo.

BBVA México S a Institución de Banca Múltiple Grupo Financiero BBVA México vs. Martínez Rogers Rodolfo Arturo. Cnpcyf - Especial Hipotecario Oral Núm. Exp. 656/2025 Contestación Infonavit. 1 Acdo.

Belmont Hernández Jorge vs. Núñez Olascuaga Miguel Ángel. Cnpcyf - Especial de Arrendamiento Oral Núm. Exp. 3204/2025 Desechamiento por Incompetencia. 1 Acdo.

Bravo Hernández César Uriel vs. Andrade Barragán José Guadalupe. Cnpcyf - Juris. Voluntaria para Especial Hipotecario Oral Núm. Exp. 3295/2025 Incompetencia- Juris. Voluntaria. 1 Acdo.

Castillo Reyna Jorge vs. Suárez Jiménez Ana Karen y Rocha Garduño Gloria Andrea. Cnpcyf - Especial de Arrendamiento Oral Núm. Exp. 390/2025 Cancela Folio. 1 Acdo.

Cipres Díaz Luis Isauro vs. Estrella Palacios César. Cnpcyf - Especial de Arrendamiento Oral Núm. Exp. 2684/2025 Razón Actuarial Se Da Vista. 1 Acdo.

Cruz Ábrego María Teresa vs. Nezter Solutions S.A. de C.V. Cnpcyf - Especial de Arrendamiento Oral Núm. Exp. 1216/2025 Vista Con Razon Actuarial. 1 Acdo.

Hernández Abad María del Carmen vs. Carrillo Rodríguez María Enriqueta y de la Vega Leal Rosa María. Cnpcyf - Especial de Arrendamiento Oral Núm. Exp. 2352/2025 Emplaz. Realizado (María Enriqueta). 1 Acdo.

HSBC México, Sociedad Anónima, Institución de Banca Múltiple, Grupo Financiero HSBC vs. Hernández Díaz Diego. Cnpcyf - Especial Hipotecario Oral Núm. Exp. 3009/2025 Desisitimiento de la Instancia. 1 Acdo.

HSBC México Sa Institución de Banca Múltiple Grupo Financiero HSBC vs. Bernal Martínez Hitzel Selene. Cnpcyf - Especial Hipotecario Oral Núm. Exp. 2819/2025 1 Acdo. en 86.

HSBC México, S.A., Institución de Banca Múltiple, Grupo Financiero HSBC vs. Luna Navarrete Julio y Suárez Rangel Yolanda. Cnpcyf - Especial Hipotecario Oral Núm. Exp. 1907/2025 Turnar para Emplaz. de Demandados – Hab Día y Horas Inhab. 1 Acdo.

HSBC México, S.A., Institución de Banca Múltiple, Grupo Financiero HSBC vs. Roque Diego Roney y Juárez García Rocío. Cnpcyf - Especial Hipotecario Oral Núm. Exp. 176/2025 Certificación Ssc. 1 Acdo.

HSBC México, Sociedad Anónima, Institución de Banca Múltiple, Grupo Financiero HSBC vs. Herrera Vega Juan Carlos. Cnpcyf - Especial Hipotecario Oral Núm. Exp. 733/2025 Desistimiento de la Instancia. 1 Acdo.

HSBC México, Sociedad Anónima, Institución de Banca Múltiple, Grupo Financiero HSBC vs. Nacach Salame Elisa y Felgueres Gutiérrez Jaime. Cnpcyf - Especial Hipotecario Oral Núm. Exp. 2859/2025 Desistimiento de la Instancia. 1 Acdo.

Martínez Gómez Laura vs. Torres García Catalina. Cnpcyf - Especial de Arrendamiento Oral Núm. Exp. 1243/2025 Emplaz. de Catalina S. R. 1 Acdo.

Méndez Téllez Antonia vs. Huipio Cruz Concepción y Pérez Pérez Cristino Enrique. Cnpcyf - Especial de Arrendamiento Oral Núm. Exp. 3094/2025 Desah. de Req/Correo y Núm. /Abog. Patr. y Sub. /No Pert. Gpo. Vul. /Aclaración de Prueb. 1 y 2. 1 Acdo.

Mujica Rodríguez María Eugenia vs. Ruíz Ulloa Francisco y Arévalo Malváez Armando. Cnpcyf - Especial de Arrendamiento Oral Núm. Exp. 2748/2025 Emplaz. Realizado (Francisco). 2 Acdos.

Nardo Fernández Josefina vs. Rodríguez Dávila Ricardo. Cnpcyf - Medios Preparatorios a Juic. Especial de Arrendamiento Oral Núm. Exp. 2470/2025 Desistimiento de la Instancia. 1 Acdo.

Olavarrieta y Ortiz Alicia vs. César Guzmán Sergio. Cnpcyf - Especial de Arrendamiento Oral Núm. Exp. 3277/2025 Se Admite Demanda. 1 Acdo.

Oropeza Delgado Enrique vs. Mandujano Solís Santos Adrián. Cnpcyf - Especial de Arrendamiento Oral Núm. Exp. 1308/2025 Vista Con Razon Actuarial. 1 Acdo.

Pérez Díaz Esperanza Margarita vs. Miranda Pérez Armando. Cnpcyf - Especial de Arrendamiento Oral Núm. Exp. 1582/2025 Se Remite a Diverso Acdo. de Fecha 11/07/2025. 1 Acdo.

Scotiabank Inverlat S.A., Institución de Banca Múltiple, Grupo Financiero Scotiabank Inverlat vs. Angulo Castillo Amairani. Cnpcyf - Especial Hipotecario Oral Núm. Exp. 2740/2025 Act Aporta Datos para Emplazam de Dem - Se Reservan – Act No Pert a Grupo Vulnerable. 1 Acdo.

Scotiabank Inverlat S.A., Institución de Banca Múltiple, Grupo Financiero Scotiabank Inverlat vs. Gálvez Mayol Jorge René. Cnpcyf - Especial Hipotecario Oral Núm. Exp. 3248/2025 Admisorio. 1 Acdo.

Scotiabank Inverlat Sa Institución de Banca Múltiple Grupo Financiero Scotiabank Inverlat vs. Hernández Herver Óscar y Luna León Teresa de Jesús. Cnpcyf - Especial Hipotecario Oral Núm. Exp. 414/2025 Se Envía Exh. a la Actora. 1 Acdo.

Scotiabank Inverlat Sociedad Anónima, Institución de Banca Múltiple, Grupo Financiero Scotiabank Inverlat vs. Bruno Vargas Sergio. Cnpcyf - Especial Hipotecario Oral Núm. Exp. 2332/2025 Constancia Envio Of Sala Desisti Recurso. 1 Acdo. en 88.

Scotiabank Inverlat, Sociedad Anónima, Institución de Banca Múltiple, Grupo Financiero Scotiabank Inverlat vs. Cortés Rubio Raúl. Cnpcyf - Especial Hipotecario Oral Núm. Exp. 654/2025 Desistimiento Q. Oficio Sala. 1 Acdo.

Sepúlveda Valadez Leticia vs. Banco Santander México S.A. Institución Banca Múltiple Grupo Financiero Santander México antes Banca Serfín S.A. Cnpcyf - Especial Hipotecario Oral Núm. Exp. 2704/2025 Razón Actuarial Se Da Vista. 1 Acdo.

Servín Sánchez Bárbara Arish vs. Aguirre Castellanos Eva Lorena. Cnpcyf - Especial de Arrendamiento Oral Núm. Exp. 273/2025 Razón Actuarial Se Da Vista. 1 Acdo.

Suárez Trabanco María Josefa Matilde vs. Martínez Campos Jorge Arturo. Cnpcyf - Especial de Arrendamiento Oral Núm. Exp. 892/2025 Emplaz. de Jorge Arturo. 1 Acdo.

Vera Paramo Georgina vs. Reyes Blanca Rocío. Cnpcyf - Especial de Arrendamiento Oral Núm. Exp. 3258/2025 Se Desecha la Demanda por Improcedencia del Proced. Elegido. 1 Acdo.

UNIDAD DE GESTIÓN JUDICIAL TIPO 2 MATERIA CIVIL ETAPA PRELIMINAR, JUICIO Y EJECUCIÓN NÚMERO 1

JUEZ YASSMIN ALONSO TOLAMATL
ACUERDOS DEL 14 DE JULIO DEL 2025

Rivero Laing Raúl Antonio vs. Arellano García Herlinda. Cnpcyf - Especial de Arrendamiento Oral Núm. Exp. 1041/2025 Certificación de Promociones. 1 Acdo.

Scotiabank Inverlat Sa Institución de Banca Múltiple Grupo Financiero Scotiabank Inverlat vs. Guerrero Becerril Fabiola Guadalupe. Cnpcyf - Especial Hipotecario Oral Núm. Exp. 50/2024 Certificación de Correo y Llamada Parte Actora. 2 Acdos.

JUEZ MIEL ANET SILVA GARCÍA
ACUERDOS DEL 14 DE JULIO DEL 2025

Herrera Mora Delfina vs. García Alandete Daniel Saurit. Cnpcyf - Especial de Arrendamiento Oral Núm. Exp. 234/2025 Certificación de Correo Parte Demandada. 2 Acdos.

López Castillo Julieta vs. Gutiérrez Gómez Rubén. Cnpcyf - Especial de Arrendamiento Oral Núm. Exp. 225/2025 Se Niega Petición. 1 Acdo.

Nava Aguilar María de Jesús y Torres Morales Rufino Vicente vs. Banco de México y Fondo de Operación y Financiamiento Bancario a la Vivienda (Fovi). Cnpcyf - Especial Hipotecario Oral Núm. Exp. 890/2025 Certificación de Correo y Llamada Parte Demandada. 1 Acdo.

JUEZ ADRIANA BENILDE SÁNCHEZ ORTEGA
ACUERDOS DEL 14 DE JULIO DEL 2025

Instituto del Fondo Nacional de la Vivienda para los Trabajadores vs. Andrade Tapia Néstor. Cnpcyf - Especial Hipotecario Oral Núm. Exp. 999/2025 Certificación Correo Parte Demandada. 2 Acdos.

Rosetti Flores Sandra Arlette vs. H. S. B. C. Grupo Financiero HSBC S.A. de C.V. y Director del Registro Público de la Propiedad y del Comercio de Esta Ciudad. Cnpcyf - Especial Hipotecario Oral Núm. Exp. 1196/2025 Certificación de Ninguna Promoción Pendiente. 1 Acdo.

SOLO CONSULTA

Ruíz Pérez Rubisel vs. Domínguez Ruíz Edel. Cnpcyf - Especial de Arrendamiento Oral Núm. Exp. 820/2025 Certificación Correo Demandada. 2 Acdos.

SENTENCIA

Rosetti Flores Sandra Arlette vs. H. S. B. C. Grupo Financiero HSBC S.A. de C.V. y Director del Registro Público de la Propiedad y del Comercio de Esta Ciudad. Cnpcyf - Especial Hipotecario Oral Sent. Def. 1 Núm. Exp. 1196/2025

JUEZ MAURICIO RAMÍREZ MEDINA
ACUERDOS DEL 14 DE JULIO DEL 2025

Banco Mercantil del Norte, S.A., Institución de Banca Múltiple, Grupo Financiero Banorte vs. Chavarría Medina Horacio. Cnpcyf - Especial Hipotecario Oral Núm. Exp. 507/2025 Certificación de Correo a la Parte Actora. 1 Acdo.

Gómez García de León Norma Andrea vs. Seoane Damián y Roa Macareno Pedro Mardonio y Tvg Tvgroup Digital México, S.A. de C.V. Cnpcyf - Especial de Arrendamiento Oral Núm. Exp. 455/2025 Contestación de Agravios y Remisión a Sala. 1 Acdo.

Sociedad Mexicana de Directores y Realizadores de Obras Audiovisuales S. G. C. de e I. P vs. Sindicato de Trabajadores de la Producción Cinematográfica de la República Mexicana Secc. Directores. Cnpcyf - Especial de Arrendamiento Oral Núm. Exp. 54/2024 Constancia de Envío de Correo Electrónico Parte Demandada. 1 Acdo.

JUEZ FERNANDO SERRANO GARCÍA
ACUERDOS DEL 14 DE JULIO DEL 2025

Arrellano Ramírez José Guilllermo vs. Oñate Farfán Rafael. Cnpcyf - Especial de Arrendamiento Oral Núm. Exp. 16/2024 Se Ordena Enviar Exhorto. 1 Acdo.

Basurto Garduño José vs. Vieyra Muñoz Elizabeth. Cnpcyf - Especial de Arrendamiento Oral Núm. Exp. 922/2025 Se Admite Apelación. 2 Acdos.

Polanco Polanco Adrián vs. García Mendoza Jorge. Cnpcyf - Especial de Arrendamiento Oral Núm. Exp. 989/2025 Acdo. de Rechazo Seguimiento Mi Tribunal. 1 Acdo.

Rico Cadavieco María Salome vs. Ángeles Ramírez Jesús. Cnpcyf - Especial de Arrendamiento Oral Núm. Exp. 589/2025 Certificación de Correo y Llamada Parte Demandada. 1 Acdo.

Venegas Villegas Laura Olivia vs. Covarrubias Valenzuela Claudia y Álvarez Covarrubias Rodrigo. Cnpcyf - Especial de Arrendamiento Oral Núm. Exp. 1249/2025 Certificación de Correo a la Parte Demandada. 2 Acdos.

Sentencia

JUEZ HUGUET RODRÍGUEZ GODÍNEZ
ACUERDOS DEL 14 DE JULIO DEL 2025

Banco Santander México Sociedad Anónima Institución de Banca Múltiple Grupo Financiero Santander México vs. Cordero Hernández Manuel. Cnpcyf - Especial Hipotecario Oral Núm. Exp. 85/2025 Ced. Sin Diligenciar. 1 Acdo.

Sentencia

UNIDAD DE GESTIÓN JUDICIAL TIPO 2 MATERIA CIVIL ETAPA PRELIMINAR, JUICIO Y EJECUCIÓN NÚMERO 2

JUEZ YANETH KARINA HERNÁNDEZ NICOLÁS
ACUERDOS DEL 14 DE JULIO DEL 2025

Lara Ortega Carmen Astrid vs. Calvo Díaz Gloria del Carmen. Cnpcyf - Especial de Arrendamiento Oral Núm. Exp. 306/2025 Admis. de Pruebas. 1 Acdo.

SENTENCIA NO PUBLICADOS

Luna Cordero Jesús vs. Venegas Gómez Agustín. Cnpcyf - Especial de Arrendamiento Oral Sent. Def. 1 Núm. Exp. 181/2025

JUEZ HAYDEE DE LA ROSA GARCÍA
ACUERDOS DEL 14 DE JULIO DEL 2025

Choreño Rico Seidy Luisa vs. Olmos Franco Mónica y Olmos Durán Sergio Antonio. Cnpcyf - Especial de Arrendamiento Oral Núm. Exp. 52/2025 Recordatorio Fecha de Aud. (Codemandado Olmos Durán Sergio Antonio). 1 Acdo.

JUEZ RAÚL CASTILLO VEGA
ACUERDOS DEL 14 DE JULIO DEL 2025

SENTENCIA

Inmobiliaria Puente Viesgo vs. Lozada Álvarez Luis Margarito y Álvarez de Jesús Juana. Cnpcyf - Especial de Arrendamiento Oral Sent. Def. 1 Núm. Exp. 1254/2025

JUEZ ALEJANDRO HERNÁNDEZ TLECUITL
ACUERDOS DEL 14 DE JULIO DEL 2025

SENTENCIA

Rodríguez González Mario Marcelo vs. Escobar Torres Roberto Carlos y Pineda Cárdenas Irma Elena. Cnpcyf - Especial de Arrendamiento Oral Sent. Def. Arrendamiento Mixta 1 Núm. Exp. 97/2025

JUEZ ALMA ANGÉLICA VÁZQUEZ GONZÁLEZ
ACUERDOS DEL 14 DE JULIO DEL 2025

SENTENCIA

Jiménez Noria Jorge vs. Zarco Rocha Joselyn. Cnpcyf - Especial de Arrendamiento Oral Sent. Def. 1 Núm. Exp. 625/2025

UNIDAD DE GESTIÓN JUDICIAL TIPO 2 MATERIA CIVIL ETAPA PRELIMINAR, JUICIO Y EJECUCIÓN NÚMERO 3

JUEZ ROSA LINDA MARURE REYES
SIN PUBLICACIÓN

JUEZ MITZI AQUINO CRUZ
ACUERDOS DEL 14 DE JULIO DEL 2025

Scotiabank Inverlat Sa Institución de Banca Múltiple Grupo Financiero Scotiabank Inverlat vs. Rosales Rosales José Silvano y Ruíz Juárez Alejandra vs. Instituto del Fondo Nacional de la Vivienda para los Trabajadores (Infonavit). Cnpcyf - Especial Hipotecario Oral Núm. Exp. 283/2025 Conocimiento Parte Ejecutante Fecha de Audiencia. 1 Acdo.

JUEZ LETICIA MEDINA TORRENTERA
ACUERDOS DEL 14 DE JULIO DEL 2025

Garza Jiménez Lucía vs. Álvarez Robles Enrique Agustín. Cnpcyf - Especial de Arrendamiento Oral Núm. Exp. 817/2025 Certificación Envio de Correo. 1 Acdo.

González Medrano Guadalupe Beatriz vs. Valdés Hernández Miriel. Cnpcyf - Especial de Arrendamiento Oral Núm. Exp. 240/2025 Dada Cuenta. 1 Acdo.

JUEZ HOLBIN GUADALUPE PÉREZ LÓPEZ
ACUERDOS DEL 14 DE JULIO DEL 2025

HSBC México Sa Institución de Banca Múltiple Grupo Financiero HSBC vs. Ramírez López Rafael vs. Fondo de la Vivienda del Instituto de Seguridad y Servicios Sociales de Los Trabajadores del Estado (Fovissste). Cnpcyf - Especial Hipotecario Oral Núm. Exp. 115/2025 Conocimiento Diverso Acreedor Fecha de Audiencia. 2 Acdos.

Scotiabank Inverlat Sa Institución de Banca Múltiple Grupo Financiero Scotiabank Inverlat vs. Gómez García Manuel. Cnpcyf - Especial Hipotecario Oral Núm. Exp. 602/2025 Entrega Billete. 1 Acdo.

JUEZ DAVID LÓPEZ RECHY
SIN PUBLICACIÓN

JUEZ EDMUNDO VÁSQUEZ MARTÍNEZ
SIN PUBLICACIÓN

SOLO CONSULTA
SOLO CONSULTA
SOLO CONSULTA

UNIDAD DE GESTIÓN JUDICIAL TIPO 2 MATERIA FAMILIAR ETAPA POSTULATORIA NÚMERO 1

JUEZ JOSÉ ANTONIO NAVARRETE HERNÁNDEZ
ACUERDOS DEL 14 DE JULIO DEL 2025

Aguilar Mejía María Fernanda vs. De Jesús Guerra Erik. Cnpcyf - Alimentos Núm. Exp. 3836/2025 +Elab Céd+B. 1 Acdo.

Alcántara García Pável Armando vs. Terrazas de la Vega María Fernanda. Cnpcyf - Régimen de Convivencias Núm. Exp. 5866/2025 Desechamiento Se. 1 Acdo.

Aniceto González Brenda Berenice vs. Flores Sánchez Andrés Manuel. Cnpcyf - Guarda y Custodia Núm. Exp. 6885/2025 Admisión+++Turno+++B. 1 Acdo.

Arriaga Maya Rosalía vs. Hernández Ocaña Tarcicio. Cnpcyf - Juris. Voluntaria para Nombramiento de Personas Tutoras y Curadoras Núm. Exp. 2380/2025 S/T. 1 Acdo.

Ávalos López María Guadalupe vs. Correa Ávalos Filiberto y Heredia Pérez Josefina y Correa Heredia Stephanie Marlene y Correa Heredia Jéssica Viridiana. Cnpcyf - Violencia Familiar Núm. Exp. 4271/2025 Turno Se. 5 Acdos.

Becerril Hernández María de Lourdes vs. Becerril Piña Francisco. Cnpcyf - Alimentos Núm. Exp. 6523/2025 C/T. 1 Acdo.

Cecilio Pérez María Guadalupe vs. Romo Ramírez Irvin Dioney. Cnpcyf - Guarda y Custodia Núm. Exp. 3041/2025 1 Acdo.

García Camacho Karla Geraldi vs. Luna Castañón David. Cnpcyf - Guarda y Custodia Núm. Exp. 5349/2025 Turno Se. 2 Acdos.

Gómez Cisnero Clara Julieta vs. Gómez Franco Alejandro Ricardo. Cnpcyf - Alimentos Núm. Exp. 1224/2025 S/T. 2 Acdos.

Guevara Torres Olimpia vs. Castro Marín Iván. Cnpcyf - Alimentos Núm. Exp. 2077/2025 Turno Se. 1 Acdo.

Gutiérrez de la Peña Andrea vs. Arenas Madrigal Jesús Alfonso. Cnpcyf - Violencia Familiar Núm. Exp. 4993/2025 S/T. 1 Acdo.

Guzmán Pineda Christian Sac Nite vs. Crisóstomo Mendoza Edmundo. Cnpcyf - Violencia Familiar Núm. Exp. 2446/2025 1 Acdo.

Hernández Flores Érika Nayeli vs. Hernández Macedonio Miguel Ángel. Cnpcyf - Alimentos Núm. Exp. 5122/2025 +++++Desechamiento++++B+++++++. 1 Acdo.

Hernández Rodea Noemí Lizbet vs. Ramírez Ysol José Eduardo. Cnpcyf - Guarda y Custodia Núm. Exp. 4887/2025 Turno Se. 1 Acdo.

Jiménez Navarro Jannet vs. Jiménez Miranda José Alejandro. Cnpcyf - Alimentos Núm. Exp. 4774/2025 1 Acdo.

Juárez González Alma vs. Leones Viloria Daniel Eduardo. Cnpcyf - Guarda y Custodia Núm. Exp. 474/2025 2 Acdos.

López Solís María Guadalupe vs. Robles Vargas Jorge Isai. Cnpcyf - Alimentos Núm. Exp. 5551/2025 Emplaz. Computo++Ber. 1 Acdo.

Lucas Torres Daniel Armando vs. Castro Pérez Ruth Nohemí. Cnpcyf - Guarda y Custodia Núm. Exp. 2436/2025 +++++Acuerdo++++Turno++++++B+++++++. 1 Acdo.

Medellín Reyes Retana Alfredo vs. Mendoza Arriaga María Mercedes. Cnpcyf - Guarda y Custodia Núm. Exp. 4971/2025 +Fiscalía+B. 1 Acdo.

Mendoza Arriaga María Mercedes vs. Medellín Reyes Retana Alfredo. Cnpcyf - Guarda y Custodia Núm. Exp. 6423/2025 1 Acdo.

Mercado Lozada Erick vs. Álvarez Reyes Mia Jocelyn. Cnpcyf - Régimen de Convivencias Núm. Exp. 6568/2025 C/T. 1 Acdo.

Meza Chaires Poleth vs. Enríquez Barrios Erubey. Cnpcyf - Alimentos Núm. Exp. 3897/2025 1 Acdo.

Monroy Solís Leslie vs. Puflea Hernández Jorge Iván. Cnpcyf - Alimentos Núm. Exp. 345/2025 +Informe Imss+B. 1 Acdo.

Montes de Oca Arias Beatriz vs. Montes de Oca Arias Brandon y Sánchez Jiménez Janeth Sharon. Cnpcyf - Guarda y Custodia Núm. Exp. 6871/2025 ++++Auto Admisorio+++++Turno++++B++++++. 1 Acdo.

Montoya Gutiérrez Joana Quetzali vs. Carmona Sánchez Luis Diego. Cnpcyf - Guarda y Custodia Núm. Exp. 4997/2025 S/T. 1 Acdo.

Morales Rubio Brianda Gisela vs. Sanches Rosas José Alberto. Cnpcyf - Alimentos Núm. Exp. 473/2025 C/T. 2 Acdos.

Olivera Morán Ester vs. Pasaran Juárez José Enrique. Cnpcyf - Alimentos Núm. Exp. 3089/2025 Dada Ced Turno++Ber. 1 Acdo.

Ortega Zamora Juan Carlos vs. Tapia Fernández Itzel. Cnpcyf - Guarda y Custodia Núm. Exp. 6846/2025 Admsión+++Turno+++B. 1 Acdo.

Parra Velasco Karla Estefania vs. Hernández Mujica Mario Alberto. Cnpcyf - Alimentos Núm. Exp. 2079/2025 Turno Se. 1 Acdo.

Parrilla Molotla Ismael vs. Padilla Anderica Azucena Nikteha. Cnpcyf - Guarda y Custodia Núm. Exp. 6900/2025 Desechamiento++++B. 1 Acdo.

Pérez Arreola Ana Karen vs. Guzmán Pérez Rodolfo. Cnpcyf - Alimentos Núm. Exp. 1565/2025 ++++Acuerdo+++Turno+++B+++++. 1 Acdo.

Pérez Carapia Domingo vs. Montiel Juárez María Engracia. Cnpcyf - Guarda y Custodia Núm. Exp. 5185/2025 1 Acdo.

Pérez Galindo Alejandra vs. Robledo Santos Carlos Enrique. Cnpcyf - Guarda y Custodia Núm. Exp. 5927/2025 Abog Patrono, Cta Bancaria, Datos Ts++Ber. 1 Acdo.

Peña Venegas Xóchitl Noemí vs. Herrera Martínez Jorge Alejandro. Cnpcyf - Alimentos Núm. Exp. 6457/2025 C/T. 1 Acdo.

Ramírez Arroyo Andrea vs. Osorio Hernández Edmundo David. Cnpcyf - Guarda y Custodia Núm. Exp. 5622/2025 1 Acdo.

Ramírez Gómez Gloria vs. Villegas Gómez José Manuel. Cnpcyf - Juris. Voluntaria para Aprobación de Convn. Núm. Exp. 5660/2025 S/T. 1 Acdo.

Ramírez Sandoval Karina vs. González Rodríguez Miguel Ángel Iván. Cnpcyf - Alimentos Núm. Exp. 6259/2025 C/T. 1 Acdo.

Reyes Montes Andrea Alexandra vs. Valdés Guadarrama Luis Ángel. Cnpcyf - Alimentos Núm. Exp. 6579/2025 1 Acdo.

Reyna Osorio María Fernanda vs. Cruz Vázquez Isidro Ricardo. Cnpcyf - Alimentos Núm. Exp. 1193/2025 C/T. 1 Acdo.

Rivera Lela Rita Elena vs. Gachuz Herrera José. Cnpcyf - Alimentos Núm. Exp. 6720/2025 C/T. 1 Acdo.

Rodríguez Gómez Laura Alexandra vs. Ponce Ponce Eduardo. Cnpcyf - Alimentos Núm. Exp. 1808/2025 1 Acdo.

Rodríguez Pérez Fabiola Yoatzin vs. Rosas Galicia Juan Carlos. Cnpcyf - Alimentos Núm. Exp. 3697/2025 C/T. 2 Acdos.

Ruíz Mavil Josefina Angélica vs. Alderete Delfina Flavio José. Cnpcyf - Alimentos Núm. Exp. 1348/2025 S/T. 1 Acdo.

Sánchez Melo María Concepción vs. Jiménez Melo Gregorio. Cnpcyf - Alimentos Núm. Exp. 3904/2025 1 Acdo.

Sarabia Falcón Abdiel Abisai vs. Uc Uuh Vianey Elizabeth. Cnpcyf - Guarda y Custodia Núm. Exp. 4747/2025 Dada Cuenta para Enviar Exhorto. 1 Acdo.

Tarno Hernández José María vs. Hernández Mata Bárbara Brenda. Cnpcyf - Guarda y Custodia Núm. Exp. 6602/2025 C/T. 1 Acdo.

Valencia Ramírez Liliana vs. Pichardo Jiménez Víctor Hugo. Cnpcyf - Guarda y Custodia Núm. Exp. 3601/2025 +Admisión+B. 1 Acdo.

Vásquez Palacios Esther vs. Torres Figueroa Sergio. Cnpcyf - Guarda y Custodia Núm. Exp. 4354/2025 S/T. 3 Acdos.

Vázquez Godoy David vs. Medrano Juárez Estefany. Cnpcyf - Alimentos Núm. Exp. 507/2025 ++++Acuerdo+++++B+++++. 1 Acdo.

Vidales Santiago Dolores Cecilia vs. Xxxxxxxxxx Xxxxxxxxxx. Cnpcyf - Juris. Voluntaria para Nombramiento de Personas Tutoras y Curadoras Núm. Exp. 3945/2025 +++++Desechamiento++B++++++++. 1 Acdo.

Del Campo Castellanos América Tania vs. Alcaraz Quintero Erick Ernesto. Cnpcyf - Guarda y Custodia Núm. Exp. 3465/2025 ++++Auto Admisorio+++Turno++++. 1 Acdo.

NO PUBLICADOS

Alcántara García Pável Armando vs. Terrazas de la Vega María Fernanda. Cnpcyf - Régimen de Convivencias Núm. Exp. 5866/2025 Debera. 1 Acdo.

Álvarez Chávez Janet vs. Hernández González Gustavo. Cnpcyf - Alimentos Núm. Exp. 3988/2025 1 Acdo.

Arriaga Pérez Yéssica Valeria vs. Hernández Martínez Ángel Fabián. Cnpcyf - Alimentos Núm. Exp. 4998/2025 Turno Se. 1 Acdo.

Blancas Antonio Liliana vs. Villarreal Murillo Marco Antonio. Cnpcyf - Alimentos Núm. Exp. 5530/2025 1 Acdo.

Bojorgues Serrano Karina vs. Barrios Tapia Jonathan Guillermo. Cnpcyf - Guarda y Custodia Núm. Exp. 1622/2025 S/T. 1 Acdo.

Briseño Nájera Ena Rosa vs. Borbon Victoria Juvencio. Cnpcyf - Alimentos Núm. Exp. 6532/2025 Acceso++Ber. 1 Acdo.

Cabrera Flores Rodrigo vs. Ávalos Rodríguez Norma Angélica. Cnpcyf - Alimentos Núm. Exp. 3481/2025 1 Acdo.

Castillo Cortés José David vs. Lugo Escárcega Araid Areli. Cnpcyf - Guarda y Custodia Núm. Exp. 1372/2025 Contestación a la Reconvencio++++Sin Turno++++B. 1 Acdo.

Chavarría Mar Guadalupe de Jesús vs. Cardona Castellanos Jesús David. Cnpcyf - Alimentos Núm. Exp. 2805/2025 1 Acdo.

Delgado Castrejón Marlene y Muedano Meneses José Javier vs. Ninguno Ninguno. Cnpcyf - Juris. Voluntaria para Aprobación de Convn. Núm. Exp. 6784/2025 Desechamiento. 1 Acdo.

Escamilla Sandoval Adrián vs. Díaz Aguilar Lissete Alejandra. Cnpcyf - Guarda y Custodia Núm. Exp. 3023/2025 Turno Se. 2 Acdos.

Feria Silva Fabiola Lizeth vs. González Gatica Luis Manuel. Cnpcyf - Guarda y Custodia Núm. Exp. 6590/2025 Admisión Turno Se. 1 Acdo.

SOLO CONSULTA
SOLO CONSULTA
SOLO CONSULTA

García Martínez Clemente y Martínez Fierro Magna vs. García Martínez Estrella Lizeth. Cnpcyf - Guarda y Custodia Núm. Exp. 6633/2025 Promo++Ber. 1 Acdo.
Garduño López Paola Deneb vs. Juárez Medina Yael. Cnpcyf - Guarda y Custodia Núm. Exp. 1750/2025 Computo. 2 Acdos.
González Corzo Edith Jimena vs. Teniza Moreno Samuel. Cnpcyf - Alimentos Núm. Exp. 617/2025 Acceso++Ber. 1 Acdo.
Hernández Delgado Celeste vs. López García Luis Miguel. Cnpcyf - Guarda y Custodia Núm. Exp. 5344/2025 1 Acdo.
Herrera Almeraya David vs. Méndez Gálvez Alejandra Giovanna. Cnpcyf - Modificación de Convenios Celebrados Ante el Cja Núm. Exp. 6608/2025 Desechamiento. 1 Acdo.
López Epinosa Carmina vs. Pérez Silva Jonathan. Cnpcyf - Alimentos Núm. Exp. 5468/2025 Admisión+++Turno+++B. 1 Acdo.
Martínez Roldán Mariana Gisela vs. Aguilar Sánchez Cristian Juan de Dios. Cnpcyf - Guarda y Custodia Núm. Exp. 3950/2025 S/T. 1 Acdo.
Méndez Jiménez Lino Juan vs. No Existe No Existe. Cnpcyf - Juris. Voluntaria para Identidad de Persona Núm. Exp. 4715/2025 S/T. 1 Acdo.
Pérez Ferral Wendy vs. Monroy Salazar José Rodrigo. Cnpcyf - Alimentos Núm. Exp. 6119/2025 1 Acdo.
Vázquez Valverde Sergio vs. Flores Flores Julissa Itzel. Cnpcyf - Guarda y Custodia Núm. Exp. 5885/2025 Desechamiento+++B. 1 Acdo.

JUEZ MARÍA DE LOS ÁNGELES RUÍZ MENDOZA
SIN PUBLICACIÓN

JUEZ ONÉSIMO LUGO GODÍNEZ
ACUERDOS DEL 14 DE JULIO DEL 2025

Arreola Pérez Hugo Gerardo vs. Báeza Clavellina María Guadalupe Alejandra. Cnpcyf - Guarda y Custodia Núm. Exp. 4306/2025 Abog Patrono y Monto de Ingresos++Ber. 1 Acdo.
Bonilla Ruíz Brenda vs. Navarrete Chávez Luis Oswaldo. Cnpcyf - Alimentos Núm. Exp. 3533/2025 1 Acdo.
Campos Urieta Lizbeth vs. Téllez Gutiérrez Vicente. Cnpcyf - Alimentos Núm. Exp. 2496/2025 S/T. 2 Acdos.
Castro Cervera Anaid Paola vs. Corona Rico Guillermo. Cnpcyf - Alimentos Núm. Exp. 4462/2025 1 Acdo.
Chavelas Camacho Nayeli vs. Cruz José Jaime. Cnpcyf - Alimentos Núm. Exp. 4826/2025 C/T. 1 Acdo.
Chávez Martínez José Ismael vs. Cano Martínez Cynthia Celeste. Cnpcyf - Guarda y Custodia Núm. Exp. 3731/2025 S/T. 3 Acdos.
Cruz Juárez Olin vs. Hurtado Mendoza Felipe David. Cnpcyf - Guarda y Custodia Núm. Exp. 4543/2025 3 Acdos.
Díaz Aguilar José Luis vs. Rodríguez Mendoza su Ling Beatriz. Cnpcyf - Alimentos Núm. Exp. 2302/2025 Turno Se. 1 Acdo.
Flores Pliego Ricardo Daniel vs. Avelino Moncayo Daniela. Cnpcyf - Guarda y Custodia Núm. Exp. 4114/2025 C/T. 1 Acdo.
García Ortiz María del Rosario vs. Medina Martínez Juan Alberto. Cnpcyf - Alimentos Núm. Exp. 2481/2025 1 Acdo.
Garza Tuñon Imelda Andrea vs. Fernández García Maribel del Rocío y Chacón Fernández Marco Vinicio. Cnpcyf - Violencia Familiar Núm. Exp. 3649/2025 Computo Reconv++Ber. 2 Acdos.
Gómez Morales Safiro Jocelyn vs. García Díaz Jaciel Miguel. Cnpcyf - Guarda y Custodia Núm. Exp. 2017/2025 Computo. 2 Acdos.
González Jiménez Óscar Iván vs. Domínguez Jiménez Cinthyanallely. Cnpcyf - Régimen de Convivencias Núm. Exp. 1665/2025 C/T. 1 Acdo.
González Molina Galilea vs. Rodríguez Castañeda Marcos Uriel. Cnpcyf - Alimentos Núm. Exp. 5275/2025 ++++Desechamiento++++B++++. 1 Acdo.
González Piña Mariana vs. García Santiaguillo Leonardo Rubén. Cnpcyf - Guarda y Custodia Núm. Exp. 5229/2025 ++++Desechamiento++B+++++++. 1 Acdo.
González Rosendo José Jacobo. Cnpcyf - Juris. Voluntaria para Autr. Judicial de Enajenación de Bienes de Nna Núm. Exp. 193/2024 1 Acdo.
Guerra Garnica Isabel Citlali vs. Hernández Bautista Brenda. Cnpcyf - Guarda y Custodia Núm. Exp. 209/2025 S/T. 2 Acdos.
Guzmán Ponce Alain Rodrigo vs. No Hay Dem. No Hay Demandado. Cnpcyf - Juris. Voluntaria para Identidad de Persona Núm. Exp. 3860/2025 1 Acdo.
Hernández Mosqueda Daniel Alejandro vs. Fernández Martínez Nicole. Cnpcyf - Régimen de Convivencias Núm. Exp. 4992/2025 Mi Tribunal. 1 Acdo.
Ibarra Rodríguez Carlos Daniel vs. Olvera Martínez Adriana Montserrat. Cnpcyf - Régimen de Convivencias Núm. Exp. 395/2025 1 Acdo.
Jurado Serrano Liliana vs. Castillo Aparicio Andrés. Cnpcyf - Alimentos Núm. Exp. 2663/2025 Turno Se. 2 Acdos.
Laguna Villegas Claudia Guadalupe vs. Durán Romero José Antonio. Cnpcyf - Guarda y Custodia Núm. Exp. 2729/2025 1 Acdo.
Lázaro Pérez Blanca Edith vs. Santana Pérez Miguel. Cnpcyf - Alimentos Núm. Exp. 4376/2025 Promoción++Sin Turno+++B. 1 Acdo.
Marín Sánchez Anabel vs. Albarrán Sánchez Jorge Luis. Cnpcyf - Alimentos Núm. Exp. 2790/2025 C/T. 1 Acdo.
Mata Cortés José Luis vs. No Aplica No Aplica No Aplica. Cnpcyf - Juris. Voluntaria para Identidad de Persona Núm. Exp. 3356/2025 +Admisión+B. 1 Acdo.
Niño Escobedo Sheccid Paulina vs. Rosas Gutiérrez Luis Ángel. Cnpcyf - Alimentos Núm. Exp. 4474/2025 Exh. Turno++Ber. 1 Acdo.
Obregón Morales Cirani Yanelly vs. Arriaga Juárez Christopher. Cnpcyf - Guarda y Custodia Núm. Exp. 399/2025 C/T. 1 Acdo.
Pacheco Martínez Cuauhtémoc Miguel Ángel vs. Figueroa Esquinca Carla Ángela. Cnpcyf - Guarda y Custodia Núm. Exp. 3058/2025 1 Acdo.
Pérez Mariana Elena vs. Zarain Diego Antonio. Cnpcyf - Juris. Voluntaria para Aprobación de Convn. Núm. Exp. 1811/2025 1 Acdo.
Ríos García Daniela vs. Coyote Choca Aldair. Cnpcyf - Alimentos Núm. Exp. 4808/2025 1 Acdo.
Rodríguez Saldívar Jennifer vs. Aranda Díaz Andrés. Cnpcyf - Alimentos Núm. Exp. 1715/2025 S/T. 1 Acdo.
Sánchez Contreras Diana vs. Contreras Maravilla Luis Manuel. Cnpcyf - Alimentos Núm. Exp. 3237/2025 1 Acdo.
Sánchez García Sara Yered vs. Magaña Almanza Remy Jesús. Cnpcyf - Guarda y Custodia Núm. Exp. 4630/2025 1 Acdo.
Sánchez Olvera Ramón vs. Sánchez Pérez José Luis y Sánchez Pérez Alan Saúl. Cnpcyf - Violencia Familiar Núm. Exp. 3598/2025 1 Acdo.
Secreto. Cnpcyf - Violencia Familiar Núm. Exp. 3649/2025 ++++++Acuerdo+++++B++++++++. 1 Acdo.
Soto Soto Javier Adolfo vs. Pacheco Panella Antonella. Cnpcyf - Juris. Voluntaria para Aprobación de Convn. Núm. Exp. 5183/2025 ++++Desechamiento+++++B+++++. 1 Acdo.
Tejeda Reza Aniela vs. Laumabaquio Alvarado Mijares Ariel. Cnpcyf - Alimentos Núm. Exp. 4760/2025 1 Acdo.
Toscuento Plata Rafael Eduardo vs. Toscuento Moreno Rafael. Cnpcyf - Alimentos Núm. Exp. 4752/2025 S/T. 1 Acdo.
Urbina Gutiérrez Araceli vs. Melgarejo Jiménez David. Cnpcyf - Alimentos Núm. Exp. 4469/2025 2 Acdos.
Vaca Ramos Leticia vs. Dala Torri Juárez Marco Tulio. Cnpcyf - Guarda y Custodia Núm. Exp. 1729/2025 C/T. 1 Acdo.
Villagrána Aguiñiga Óscar Omar vs. Muciño López Shantal Michelle. Cnpcyf - Régimen de Convivencias Núm. Exp. 1449/2025 C/T. 1 Acdo.
Zenteno Huertas Ana Lilia vs. Juárez Zetina Josué. Cnpcyf - Alimentos Núm. Exp. 1056/2025 +Acceso. 1 Acdo.
De Santiago Solórzano Andre Fabián vs. Álvarez Pérez Brenda Itzel. Cnpcyf - Violencia Familiar Núm. Exp. 3321/2025 C/T. 1 Acdo.
NO PUBLICADOS
García Espinosa Jorge Alberto vs. García Hernández Jéssica Yasmín y González Cortés Joan. Cnpcyf - Guarda y Custodia Núm. Exp. 4768/2025 Turno Se. 1 Acdo.
Ibarra Rodríguez Carlos Daniel vs. Olvera Martínez Adriana Montserrat. Cnpcyf - Régimen de Convivencias Núm. Exp. 395/2025 1 Acdo.
Lázaro Pérez Blanca Edith vs. Santana Pérez Miguel. Cnpcyf - Alimentos Núm. Exp. 4376/2025 Desechamientro++++B. 1 Acdo.
Ledesma Ramírez Lizbeth vs. Rosas Peralta Jesús Eduardo. Cnpcyf - Alimentos Núm. Exp. 5245/2025 Desechamiento++++B. 1 Acdo.
López Morán Alejandra Lizbeth vs. Puntos Macías Daniel. Cnpcyf - Alimentos Núm. Exp. 4514/2025 Contestación Turno++Ber. 1 Acdo.
Martínez Silva Eva Laura vs. Pérez Díaz Ray. Cnpcyf - Alimentos Núm. Exp. 585/2025 Rebeldia, Oficios Turno++Ber. 1 Acdo.
Martínez Ubaldo Ubaldo Karen Marlen vs. Alvara Romo Miguel Sinai. Cnpcyf - Alimentos Núm. Exp. 4726/2025 Turno Se. 2 Acdos.
Núñez Terrazas Tania vs. Albertos Castro Ricardo. Cnpcyf - Alimentos Núm. Exp. 2071/2025 Promoci+++Mp++++. 1 Acdo.
Páez Carrillo María Alejandra vs. Martínez Páez Iliana Grisel y Toral Tecuautzin Mariano. Cnpcyf - Guarda y Custodia Núm. Exp. 5294/2025 Desechamiento++++B. 1 Acdo.
Pérez Amelco Monserrat vs. Espinoza Hernández Juan Francisco. Cnpcyf - Alimentos Núm. Exp. 2142/2025 Turno Se. 1 Acdo.
Quiroz Morales Adriana vs. Robles Calderón Marcos. Cnpcyf - Alimentos

SOLO CONSULTA
SOLO CONSULTA
SOLO CONSULTA

Núm. Exp. 5205/2025 Admisión++Turno++++B. 1 Acdo.
Ramos Santos Ruth Lizbeth vs. Archundia Tort Gustavo. Cnpcyf - Alimentos Núm. Exp. 2232/2025 1 Acdo.
Reyes Perales Mitzi Paola vs. López Mujica Martín Alain. Cnpcyf - Alimentos Núm. Exp. 4857/2025 Computo. 2 Acdos.
Rodríguez Rosas Adizayeth vs. Jaimes Aguilar Armando. Cnpcyf - Alimentos Núm. Exp. 1099/2025 Minutas, Turno++Ber. 1 Acdo.

JUEZ MIRSHA RODRIGO LEÓN CARMONA
ACUERDOS DEL 14 DE JULIO DEL 2025

Acosta Juárez Mitzi Guadalupe vs. García Rodríguez Ramón Alberto. Cnpcyf - Guarda y Custodia Núm. Exp. 6695/2025 C/T. 1 Acdo.
Arenas Madrtigal Tania vs. Peregrino Vázquez Jorge Luis. Cnpcyf - Guarda y Custodia Núm. Exp. 4738/2025 Turno Se. 1 Acdo.
Ayala Vilchis Isabel vs. Sánchez Barajas Genaro. Cnpcyf - Alimentos Núm. Exp. 1401/2025 T/E. 2 Acdos.
Barbosa García Dora Jazmín vs. Villanueva Espinoza Cristopher. Cnpcyf - Alimentos Núm. Exp. 2344/2025 Turno Se. 1 Acdo.
Bucio Ferrer Jared Gibran vs. Domínguez Rodríguez María Fernanda. Cnpcyf - Guarda y Custodia Núm. Exp. 7060/2025 C/T. 1 Acdo.
Carmona Martínez Evelin Alondra vs. Arzaluz Fabián Omar Emilio. Cnpcyf - Alimentos Núm. Exp. 6566/2025 C/T. 1 Acdo.
Castillo Pérez Claudia Lorena vs. Gómez Fuentes Francisco Javiere. Cnpcyf - Alimentos Núm. Exp. 7201/2025 Admisión++++Tuno+++B. 1 Acdo.
Conroy Shane Michael vs. Llanes Castro Mariana. Cnpcyf - Régimen de Convivencias Núm. Exp. 5276/2025 S/T. 2 Acdos.
Fuentes Fuentes Anabel vs. Hernández Montoya Alejandro. Cnpcyf - Alimentos Núm. Exp. 6940/2025 Admisión+++Turno+++B. 1 Acdo.
Gómezsoto Colunga Angélica María y Valladolid Quiñones Humberto vs. No Hay No Hay No Hay. Cnpcyf - Juris. Voluntaria para Aprobación de Convn. Núm. Exp. 6304/2025 1 Acdo.
Henri Gauvin Paul vs. Arriaga Pérez Ana Luisa. Cnpcyf - Juris. Voluntaria para Aprobación de Convn. Núm. Exp. 7149/2025 +++++Desechamiento+++B+++++++. 1 Acdo.
Hernández Bautista Luis Rogelio vs. García Rangel Darian Itzel. Cnpcyf - Guarda y Custodia Núm. Exp. 6700/2025 C/T. 1 Acdo.
Hernández Ramírez Víctor Hugo vs. Mancilla Vega Karla. Cnpcyf - Guarda y Custodia Núm. Exp. 7175/2025 ++++Desechamiento+++++B+++. 1 Acdo.
Hoyos Meza Estella vs. García Echeverry Edgar Germán. Cnpcyf - Alimentos Núm. Exp. 4104/2025 2 Acdos.
Karam Montiel Adriana vs. Neme Martínez Emil. Cnpcyf - Alimentos Núm. Exp. 3497/2025 ++++Acuerdo++++++B+++++. 1 Acdo.
Lara Riverol Esmeralda vs. Pérez Meléndez Rubén. Cnpcyf - Alimentos Núm. Exp. 532/2025 C/T. 1 Acdo.
López Palma Érika vs. Vital Gómez Rodrigo. Cnpcyf - Guarda y Custodia Núm. Exp. 7215/2025 S/T. 1 Acdo.
Marín García Javier Alejandro vs. García González Gabriela. Cnpcyf - Régimen de Convivencias Núm. Exp. 2669/2025 Computo. 2 Acdos.
Martínez Gómez Sergio Efrén vs. Téllez Martínez Gloria Zusstte. Cnpcyf - Régimen de Convivencias Núm. Exp. 2807/2025 Computo. 2 Acdos.
Morayta Amodio Lorena vs. Carredano Torre Eduardo. Cnpcyf - Alimentos Núm. Exp. 6015/2025 1 Acdo.
Muñoz Rojas Miguel Ángel vs. De la Fuente Turba Isabel Cristina y de la Fuente Trueba Isabel Cristina. Cnpcyf - Guarda y Custodia Núm. Exp. 1039/2025 Promo++Ber. 3 Acdos.
Nieto Vidal Alondra vs. De Jesús Vilchis Roberto. Cnpcyf - Alimentos Núm. Exp. 2901/2025 Admisión Se Turno. 1 Acdo.
Ortiz Briseño Alejandra vs. Bolaños Contreras Carlos. Cnpcyf - Alimentos Núm. Exp. 4560/2025 1 Acdo.
Ortiz Caballero Claudia Monserrat vs. Ramírez Herrera Óscar. Cnpcyf - Guarda y Custodia Núm. Exp. 7088/2025 Admisión Se Tunro. 1 Acdo.
Peza Ortiz Martha Cecilia vs. Jiménez Mayagoitia Luis Fernando. Cnpcyf - Guarda y Custodia Núm. Exp. 1255/2025 S/T. 1 Acdo.
Pintor Cárdenas Luis Arturo vs. Fuentes Mora Ana Laura. Cnpcyf - Régimen de Convivencias Núm. Exp. 5740/2025 Computo. 2 Acdos.
Ramírez Bravo Luz Irene vs. Arias Gutiérrez Arturo. Cnpcyf - Alimentos Núm. Exp. 7132/2025 T/e Auto de Admisión. 1 Acdo.
Ramírez Jurado Gerardo Genaro vs. Rico Juárez Emelyn Mariana. Cnpcyf - Régimen de Convivencias Núm. Exp. 4624/2025 1 Acdo.
Razo Cortés Mariana vs. Salazar Romero Eugenio. Cnpcyf - Alimentos Núm. Exp. 2026/2025 S/T. 1 Acdo.
Ruíz Lozano Sofía Gabriela vs. Durán Castro Fernando. Cnpcyf - Alimentos Núm. Exp. 1591/2025 2 Acdos.
San Miguel Galindo Nadia Valeria vs. Jiménez Ibáñez Luis Manuel. Cnpcyf - Alimentos Núm. Exp. 1798/2025 S/T. 1 Acdo.
Sánchez Arenas Mitzy Judith vs. Arreola Argandona Ludwin. Cnpcyf - Guarda y Custodia Núm. Exp. 2362/2025 S/T. 3 Acdos.
Sánchez Cruz Félix vs. No Aplica Na No Aplica. Cnpcyf - Juris. Voluntaria para Identidad de Persona Núm. Exp. 3716/2025 +++++Desechamiento+++++B+++++++. 1 Acdo.
Valdovinos Guerrero Areli Sujey vs. Martínez Peña Héctor Adrián. Cnpcyf - Alimentos Núm. Exp. 5931/2025 +Acceso+B. 1 Acdo.
Vázquez Mendoza Aarón Arturo vs. Mendoza López Andrea. Cnpcyf - Guarda y Custodia Núm. Exp. 1663/2025 1 Acdo.
Vivas Dorantes Ana Laura vs. López Fernández Julio César. Cnpcyf - Alimentos Núm. Exp. 1903/2025 Computo y Emplazamiento. 2 Acdos.
NO PUBLICADOS
Carmona Ruíz Elizabeth vs. Mandujano Alvarenga Juan Manuel. Cnpcyf - Alimentos Núm. Exp. 4360/2025 1 Acdo.
Díaz Méndez Aranza Montserrat vs. Martínez Hernández Byron. Cnpcyf - Alimentos Núm. Exp. 2900/2025 Turno Se. 1 Acdo.
Elías García Diego Alonso vs. Esquila Alonso Lissette. Cnpcyf - Régimen de Convivencias Núm. Exp. 5884/2025 Computo. 2 Acdos.
Enríquez Ortiz Edith vs. Miranda Nava Raymundo. Cnpcyf - Alimentos Núm. Exp. 4730/2025 1 Acdo.
Espíndola Fierros Elsa vs. Domínguez Conde Ignacio Benjamín. Cnpcyf - Alimentos Núm. Exp. 5137/2025 1 Acdo.
Franco Chávez Daniela vs. Reyes Mendoza Miguel Ángel. Cnpcyf - Alimentos Núm. Exp. 6137/2025 1 Acdo.
González Flores Sandra vs. Ayala de la Rosa Geraldo Tristan y de la Rosa Belmont María Magdalena y Ayala Espinosa Ernesto Rosario. Cnpcyf - Guarda y Custodia Núm. Exp. 4961/2025 1 Acdo.
Herrera García Rafael vs. García Tapia Marta. Cnpcyf - Alimentos Núm. Exp. 4355/2025 Acceso++Ber. 1 Acdo.
León Cano Lucesita Yazmín vs. Báez Calderón Jonathan. Cnpcyf - Alimentos Núm. Exp. 2939/2025 1 Acdo.
Magallanes Juárez Karla Yarett vs. Chávez Escoto Daniel. Cnpcyf - Alimentos Núm. Exp. 5270/2025 Computo. 2 Acdos.
Martínez Luna Francisco Javier vs. Juárez Meléndez Valeria Mariel. Cnpcyf - Guarda y Custodia Núm. Exp. 2240/2025 Promoción+++Sin Turno++B. 2 Acdos.
Mendoza Hernández Daniela vs. Guzmán Espejel Mario Alfonso. Cnpcyf - Guarda y Custodia Núm. Exp. 2877/2025 Acdo. Turno Se. 1 Acdo.
Monroy Cervantes Valeria vs. Ruíz Ramírez Irvin. Cnpcyf - Guarda y Custodia Núm. Exp. 500/2025 1 Acdo.
Pérez Madrigal Laura Patricia vs. Cruz García David Salomón. Cnpcyf - Guarda y Custodia Núm. Exp. 5790/2025 1 Acdo.
Pérez Moreno Víctor Manuel vs. Cruz Herrera Alicia. Cnpcyf - Guarda y Custodia Núm. Exp. 6899/2025 Desechamiento++++B. 1 Acdo.
Vázquez Mendoza Aarón Arturo vs. Mendoza López Andrea. Cnpcyf - Guarda y Custodia Núm. Exp. 1663/2025 3 Acdos.
Velázquez Villa Andrea Wendoline vs. Galicia Hernández José Antonio. Cnpcyf - Alimentos Núm. Exp. 4282/2025 1 Acdo.

JUEZ TANIA CABEZAS SAN ROMÁN
ACUERDOS DEL 14 DE JULIO DEL 2025

Aguilar Nava María Guadalupe vs. Aguilar Nava Alicia. Cnpcyf - Guarda y Custodia Núm. Exp. 5999/2025 S/T Req. Acta Nac. Legitimación. 1 Acdo.
Álvarez Martínez Abigail vs. Rodríguez Maqueda Víctor. Cnpcyf - Alimentos Núm. Exp. 6088/2025 2 Acdos.
Benito Andrade Armando vs. Gómez Meza Guadalupe y Castro Gómez Ignacio y Rioja Martínez Brenda Guiselle. Cnpcyf - Violencia Familiar Núm. Exp. 4396/2025 1 Acdo.
Castillo Sánchez Aníbal vs. Sánchez Sandoval Norma Karina. Cnpcyf - Régimen de Convivencias Núm. Exp. 554/2025 1 Acdo.
Cipres Rojas Alejandro Iván vs. Moreno Salinas Alma Lesly. Cnpcyf - Guarda y Custodia Núm. Exp. 2007/2025 1 Acdo.
Cortés Ureña Dulce Libia vs. Rodríguez Sánchez José Rodrigo. Cnpcyf - Alimentos Núm. Exp. 806/2025 C/T. 2 Acdos.
Domínguez Ayala Arturo vs. Esquivel Vázquez Chantal. Cnpcyf - Guarda y Custodia Núm. Exp. 5424/2025 Admisión+++Turno+++B. 1 Acdo.
García Ríos Mayra Angélica vs. Cruz Ponce de León Víctor Manuel. Cnpcyf - Guarda y Custodia Núm. Exp. 2135/2025 1 Acdo.
Gómez Flores Cinthia Carolina vs. Jiménez Alvarado Edgar. Cnpcyf - Alimentos Núm. Exp. 2164/2025 +Estarse a Informe+B. 1 Acdo.
González Canseco Nadia Fernanda vs. Vázquez Villegas Giovany Alejandro. Cnpcyf - Guarda y Custodia Núm. Exp. 888/2025 C/T. 1 Acdo.

SOLO CONSULTA
SOLO CONSULTA
SOLO CONSULTA

González Fuentes América Ivonne vs. Martínez Cameras Gerardo. Cnpcyf - Guarda y Custodia Núm. Exp. 3020/2025 Returno, Admite Con Med Protección. 1 Acdo.
Juárez Morales Anna Fernanda vs. Ruíz Moreno Juan Armando. Cnpcyf - Alimentos Núm. Exp. 5452/2025 ++++Acuerdo Admisorio++++Turno+++B+++++. 1 Acdo.
Juárez Ramírez Karina Jacqueline vs. Álvarez Solís Eduardo Alfonso. Cnpcyf - Alimentos Núm. Exp. 5138/2025 Prevención. 1 Acdo.
Lara Melgoza Jorge vs. Alcántara Bejero Diana Susana. Cnpcyf - Régimen de Convivencias Núm. Exp. 4580/2025 Turno Se. 1 Acdo.
Martínez Balcázar Francisco y María María Guadalupe vs. Reséndiz Planas Paulina Janeth. Cnpcyf - Régimen de Convivencias Núm. Exp. 2326/2025 Vista Excepciones y Defensas, No Mep. 1 Acdo.
Martínez Mendoza Patricia vs. López Martínez Clelsy Jéssica. Cnpcyf - Guarda y Custodia Núm. Exp. 3376/2025 +Minuta Diligenciada+B. 1 Acdo.
Martínez Rioja Elizabeth Yocelin vs. Venegas García Alejandro Javier. Cnpcyf - Alimentos Núm. Exp. 3806/2025 1 Acdo.
Martínez Velázquez Jorge Juan vs. Martínez Arteaga Leonardo Ivan. Cnpcyf Violencia Familiar Núm. Exp. 4159/2025 ++++Desechamiento+++++B++++. 1 Acdo.
Martínez Velázquez Jorge Luis vs. Rivera Alonso Valery. Cnpcyf - Régimen de Convivencias Núm. Exp. 5752/2025 C/T. 1 Acdo.
Morales Sánchez Daniela vs. Guido Reyes José Jaime. Cnpcyf - Alimentos Núm. Exp. 5747/2025 ++++ Auto Admisorio+++++Turno+++B+++++++. 1 Acdo.
Pareja Tenorio Nayeli vs. Vásquez Lima Rafael. Cnpcyf - Guarda y Custodia Núm. Exp. 1233/2025 +Elab Oficio+B. 1 Acdo.
Pérez Hernández Carol Alejandra vs. Álvarez Morales Iván. Cnpcyf - Alimentos Núm. Exp. 3371/2025 S/T. 1 Acdo.
Pérez Santiago Lizetth Guadalupe vs. De la O. Gutiérrez Edmundo Esteban. Cnpcyf - Guarda y Custodia Núm. Exp. 4090/2025 Admsión Turno Se. 1 Acdo.
Peña Buenrostro Karen Daniela vs. Monjaraz Rocha Luis Rodrigo. Cnpcyf - Alimentos Núm. Exp. 4811/2025 S/T. 1 Acdo.
Piñal Sánchez Gabriela Georgina vs. Hernández S˜egundo Alejandro. Cnpcyf - Alimentos Núm. Exp. 3163/2025 +Informe+B. 1 Acdo.
Ramírez Chávez Irving Eduardo vs. Sánchez Barrios Sashi. Cnpcyf - Guarda y Custodia Núm. Exp. 2466/2025 1 Acdo.
Reyes Salgado Liliana vs. López Ramos Xavier Alejandro. Cnpcyf - Alimentos Núm. Exp. 1242/2025 C/T. 1 Acdo.
Ruíz Medrano Gabriel Ajejandro vs. Gudiño Brioso Perla Rubí. Cnpcyf - Régimen de Convivencias Núm. Exp. 3022/2025 1 Acdo.
Santos Aragón Jéssica Paola vs. Guzmán Gómez Víctor Joaquín. Cnpcyf - Alimentos Núm. Exp. 2572/2025 S/T. 1 Acdo.
Vargas Ramírez Nohemí vs. Ávila Jiménez Iván. Cnpcyf - Alimentos Núm. Exp. 5953/2025 Desechamiento Se. 1 Acdo.
Vázquez López Sebastián vs. Moreno González Ximena Alejandra. Cnpcyf - Guarda y Custodia Núm. Exp. 4204/2025 Admisión+++Turno+++B. 1 Acdo.
Villagrán Hernández Juan Ramón vs. Guerrero Gutiérrez Joseline Johana. Cnpcyf - Alimentos Núm. Exp. 3946/2025 Admisión+++Turno+++B. 1 Acdo.
Villanueva Rivera Imelda vs. Espinosa Girón Roque Pietro Jordán. Cnpcyf - Alimentos Núm. Exp. 184/2024 S/T. 1 Acdo.
Vite Chiñas Ana Jéssica vs. Chiñas Aguilar Deisy Viridiana. Cnpcyf - Guarda y Custodia Núm. Exp. 4795/2025 Computo. 2 Acdos.
Zea Adriana vs. De Sayve Lastra Fernando. Cnpcyf - Alimentos Núm. Exp. 2541/2025 S/T. 1 Acdo.

NO PUBLICADOS

Arias Flores Alejandro vs. Robles Herrera Lucero Aidé. Cnpcyf - Régimen de Convivencias Núm. Exp. 6946/2025 Desechamiento Se. 1 Acdo.
Barragán Sosa Perla Nohemí vs. López Bandera Luis Antonio. Cnpcyf - Guarda y Custodia Núm. Exp. 1553/2025 Prueb. Extepomránea. 2 Acdos.
Benito Andrade Armando vs. Gómez Meza Guadalupe y Castro Gómez Ignacio y Rioja Martínez Brenda Guiselle. Cnpcyf - Violencia Familiar Núm. Exp. 4396/2025 2 Acdos.
Colín Tapia María Guadalupe vs. Gómez de la Torre Miguel Ángel. Cnpcyf - Alimentos Núm. Exp. 2450/2025 1 Acdo.
Cruz García Carolina Eneyda vs. Medina Vergara Efraín. Cnpcyf - Guarda y Custodia Núm. Exp. 1653/2025 1 Acdo.
Díaz Nieto Eduardo vs. Guadalupe Martínez Leylani. Cnpcyf - Régimen de Convivencias Núm. Exp. 5360/2025 Admisión Turno Se. 1 Acdo.
Escamilla Sánchez Leticia vs. Camacho Padilla José Uriel. Cnpcyf - Régimen de Convivencias Núm. Exp. 205/2025 1 Acdo.
Flores Díaz Arturo vs. Alejandra Natalia Zárate Moratilla. Cnpcyf - Guarda y Custodia Núm. Exp. 1052/2025 1 Acdo.
García Becerra Sisiki Marina vs. Villareal Sosa Carlos. Cnpcyf - Alimentos Núm. Exp. 3422/2025 1 Acdo.
García Máximo Valentina vs. Lara Velázquez Fernando Damián. Cnpcyf - Guarda y Custodia Núm. Exp. 4996/2025 1 Acdo.
Hernández Tapia Zaira Lucía vs. Galindo Salazar Juan Carlos. Cnpcyf - Alimentos Núm. Exp. 616/2025 Acceso++Ber. 1 Acdo.
Juárez Ramírez Karina Jacqueline vs. Álvarez Solís Eduardo Alfonso. Cnpcyf - Alimentos Núm. Exp. 5138/2025 Desistimiento. 1 Acdo.
Nieto López Raúl vs. Audelo Santillán Brenda Berenice. Cnpcyf - Alimentos Núm. Exp. 2601/2025 Informe. 1 Acdo.
Ortiz Mancilla Xóchitl vs. García Robles Miguel Ángel Abdiel. Cnpcyf - Guarda y Custodia Núm. Exp. 4452/2025 Nueva Ced Turno ++Ber. 2 Acdos.
Pérez San Pedro Juan Alberto vs. Riveros Ortega Denise. Cnpcyf - Guarda y Custodia Núm. Exp. 1509/2025 ++++Acuerdo++++Turno++++. 1 Acdo.
Ramírez Martínez Vianey vs. Velásquez Pérez Guillermo Gerardo. Cnpcyf - Guarda y Custodia Núm. Exp. 915/2025 2 Acdos.
Rodríguez Murillo Deyra vs. Granados Reyes Otelo. Cnpcyf - Modificación de Convenios Celebrados Ante el Cja Núm. Exp. 2526/2025 Turno Se. 1 Acdo.
Tomás Vences Norma Luz vs. Cruz Arroyo Jesús Arturo. Cnpcyf - Alimentos Núm. Exp. 3673/2025 Informe++Ber. 1 Acdo.

JUEZ SILVIA ARACELI GARCÍA LARA

ACUERDOS DEL 14 DE JULIO DEL 2025

Aguilar Arguero Dulce María vs. Flores Chávez Leonardo. Cnpcyf - Alimentos Núm. Exp. 4642/2025 Turno Se. 1 Acdo.
Aguilar Cardoso Miiram vs. Seres Mejía Germán Iván. Cnpcyf - Alimentos Núm. Exp. 3448/2025 +No Acceso+B. 1 Acdo.
Barrón Rodríguez Aarón Rosa vs. Juárez García Daniel. Cnpcyf - Alimentos Núm. Exp. 2353/2025 S/T. 1 Acdo.
Camacho Saldaña Fabián Guadalupe vs. Carmona Ortiz Claudia Michell. Cnpcyf - Régimen de Convivencias Núm. Exp. 1139/2025 +No Copias+B. 1 Acdo.
Castañón Ortiz Carlos Augusto vs. Carpinteyro Sotomayor Cassandra del Carmen. Cnpcyf - Régimen de Convivencias Núm. Exp. 101/2024 Computo. 2 Acdos.
Daza León David Antonio vs. Piña Mota Karen Alejandra. Cnpcyf - Régimen de Convivencias Núm. Exp. 194/2025 +Autorizaciones+B. 1 Acdo.
Hernández Torres Josué Orlando vs. Escárcega Castañeda Margareth Kenia. Cnpcyf - Guarda y Custodia Núm. Exp. 6895/2025 ++++ Auto Prevención+++++B+++++++. 1 Acdo.
Ireta Santiago Raquel vs. Rivera Aguirre Mario Alberto. Cnpcyf - Guarda y Custodia Núm. Exp. 2684/2025 +Elab Céd+B. 1 Acdo.
Lozada Cárdenas María del Mar vs. Vargas Pérez Román Job. Cnpcyf - Alimentos Núm. Exp. 572/2025 Turno Se. 1 Acdo.
Mejorada Rodríguez Dulce Maribel vs. Cabrera Huchin Immer Jadiel. Cnpcyf - Alimentos Núm. Exp. 5985/2025 C/T. 1 Acdo.
Melchor Flores Graciela vs. Marín Aburto Juan. Cnpcyf - Guarda y Custodia Núm. Exp. 5143/2025 1 Acdo.
Montoya Cruz Guadalupe vs. Hidalgo Molina Brian Daniel. Cnpcyf - Alimentos Núm. Exp. 1518/2025 C/T. 2 Acdos.
Ochoa Trejo Karen Magali vs. Figueroa Arriaga Misael. Cnpcyf - Alimentos Núm. Exp. 91/2024 1 Acdo.
Otero Pérez Wendy vs. Contreras García Jorge. Cnpcyf - Alimentos Núm. Exp. 2580/2025 1 Acdo.
Portilla Vázquez Federico vs. Portilla Juárez Elizabeth y Portilla Juárez Beatriz y Portilla Juárez Victoria. Cnpcyf - Alimentos Núm. Exp. 6235/2025 C/T. Exh. 1 Acdo.
Ramírez Márquez Juan Carlos vs. Méndez Contreras Ilse. Cnpcyf - Régimen de Convivencias Núm. Exp. 4044/2025 1 Acdo.
Reyes Eguia Alberto vs. Campos Zamora Génesis Monserrat. Cnpcyf - Guarda y Custodia Núm. Exp. 2903/2025 1 Acdo.
Reyes Ruíz de Las Cuevas Paola vs. Morales Tsubaki Felipe. Cnpcyf - Guarda y Custodia Núm. Exp. 1647/2025 S/T. 1 Acdo.
Sánchez Contreras Catalina vs. Ayuso Gómez Arturo. Cnpcyf - Guarda y Custodia Núm. Exp. 2430/2025 +Fecha Plática+B. 1 Acdo.
Sánchez Luis Alejandra vs. Álvarez González José Luis. Cnpcyf - Guarda y Custodia Núm. Exp. 991/2025 1 Acdo.
Vega Díaz Eunice Abigail vs. Salazar Luna José Luis. Cnpcyf - Guarda y Custodia Núm. Exp. 6869/2025 1 Acdo.
Velasco Rodríguez Yuliana vs. Salcedo Patiño Salvador Yair. Cnpcyf - Alimentos Núm. Exp. 835/2025 S/T. 1 Acdo.

SOLO CONSULTA
SOLO CONSULTA
SOLO CONSULTA

Villa Maya Cruz Alberto vs. Padilla Llamas Eilen Selene. Cnpcyf - Régimen de Convivencias Núm. Exp. 6913/2025 Desechamiento+++B. 1 Acdo.

NO PUBLICADOS

Albertos Núñez Tania Fernanda vs. Albertos Castro Ricardo. Cnpcyf - Alimentos Núm. Exp. 2010/2025 Edm S/T. 2 Acdos.

Becerril Farías María de Lourdes vs. González Bastida Jairo. Cnpcyf - Guarda y Custodia Núm. Exp. 1312/2025 ++++ Contestación de Demanda++++B++++++. 1 Acdo.

Béjarano Atayde Osmar Leonardo vs. Martínez Flores Nayeli. Cnpcyf - Guarda y Custodia Núm. Exp. 2551/2025 +++++Acuerdo++++B+++++. 3 Acdos.

Córdova González Diana Clarissa vs. Casarrubias Chávez Héctor Alejandro. Cnpcyf - Alimentos Núm. Exp. 5918/2025 Admisión++++Turno+++B. 1 Acdo.

García Martínez Karina Ruth vs. Sánchez Hernández Bryan Adrián. Cnpcyf - Guarda y Custodia Núm. Exp. 2492/2025 Computo. 2 Acdos.

González Pérez Dulce Janet vs. Gutiérrez Velázquez Axel. Cnpcyf - Alimentos Núm. Exp. 3622/2025 1 Acdo.

Hernández Ambrosio Jenni Joseline vs. Orozco Serafín Esteban Emmanuel. Cnpcyf - Alimentos Núm. Exp. 4296/2025 Turno Se. 2 Acdos.

Iniestra Sánchez Erick y Graniel Román Uriel vs. Montes Serna Karina Joselyn. Cnpcyf - Guarda y Custodia Núm. Exp. 2152/2025 +++++Contestación de Demanda++++++. 1 Acdo.

López Manrique Guadalupe vs. Martínez García Francisco Javier. Cnpcyf - Alimentos Núm. Exp. 1926/2025 Acceso++Ber. 2 Acdos.

Mendoza Villanueva Brenda vs. Navarrete Flores Jesús Salvador. Cnpcyf - Alimentos Núm. Exp. 1234/2025 Promoción+++Sin Turno+++B. 1 Acdo.

Monjaraz y Trujillo María Concepción vs. Monjaraz y Trujillo María Concepción. Cnpcyf - Juris. Voluntaria para Identidad de Persona Núm. Exp. 2048/2025 Des Mp Pedimento++Ber. 1 Acdo.

Moreno Gutiérrez Gustavo vs. Moreno Gutiérrez Rosa María vs. Moreno García Gustavo. Cnpcyf - Violencia Familiar Núm. Exp. 3915/2025 1 Acdo.

Ortega García Ericka vs. Vélez Hernández Víctor Francisco. Cnpcyf - Alimentos Núm. Exp. 3444/2025 1 Acdo.

Ramírez García Marisela vs. Carbadillo Castillo Marcel Erick. Cnpcyf - Violencia Familiar Núm. Exp. 4311/2025 ++++++++Acuerdo+++B+++++. 2 Acdos.

Rodríguez Tovar Sabina Berenice vs. Cordero León Jorge Alexis. Cnpcyf - Guarda y Custodia Núm. Exp. 730/2025 Promoción+++Sin Turno+++B. 3 Acdos.

Sánchez Vázquez Cristhoper vs. Hernández Villegas Grizelle. Cnpcyf - Régimen de Convivencias Núm. Exp. 2929/2025 1 Acdo.

MAL PUBLICADOS

Esparragosa Soriano Antonio Alberto vs. López Valencia Davihana Nisandy. Cnpcyf - Guarda y Custodia Núm. Exp. 2314/2025 ++++Acuerdo+++B++++. 2 Acdos.

UNIDAD DE GESTIÓN JUDICIAL TIPO 2 MATERIA FAMILIAR ETAPA PRELIMINAR, JUICIO Y EJECUCIÓN NÚMERO 1

JUEZ MARÍA ELENA RAMÍREZ SÁNCHEZ
SIN PUBLICACIÓN

JUEZ SARA LÓPEZ PANTOJA
SIN PUBLICACIÓN

JUEZ MARÍA DEL ROCÍO MARTÍNEZ URBINA
SIN PUBLICACIÓN

JUEZ MARÍA LUISA VÁZQUEZ CERÓN
ACUERDOS DEL 14 DE JULIO DEL 2025

Avendaño Arellano Ariadna vs. Aguilar Solís Adrián. Cnpcyf - Alimentos Núm. Exp. 265/2025 Auto de Trámite. 1 Acdo.

Endo Sánchez María Angélica vs. González Rodríguez Gustavo Adolfo. Cnpcyf - Alimentos Núm. Exp. 149/2024 Aclaración. 1 Acdo.

Plata de la Luz Stefany vs. Robledo González Alejandro David. Cnpcyf - Guarda y Custodia Núm. Exp. 965/2025 1 Acdo.

Rangel Viveros María Sarai vs. Osornio Santana Víctor Hugo. Cnpcyf - Guarda y Custodia Núm. Exp. 294/2025 Agregar. 1 Acdo.

Segura Martínez Josefina vs. Muñiz Hernández Julio César. Cnpcyf - Alimentos Núm. Exp. 2795/2025 1 Acdo.

JUEZ JORGE RODRÍGUEZ MURILLO
ACUERDOS DEL 14 DE JULIO DEL 2025

NO PUBLICADOS

Verdeja Servan Guillermo Jorge vs. Orozco Bautista Irma Jazmín. Cnpcyf - Régimen de Convivencias Núm. Exp. 1730/2025 Acdo. Corrección de Nombre de Niño. 1 Acdo.

JUEZ JUAN MIGUEL MORALES MONTER
ACUERDOS DEL 14 DE JULIO DEL 2025

López Cortés Lesli Lucero vs. Álvarez Ferra Alejandro. Cnpcyf - Alimentos Núm. Exp. 875/2025 Mi Tribubal. 1 Acdo.

Santamaría Cajiga Sandra vs. Arce Osorio Edgar Alberto. Cnpcyf - Guarda y Custodia Núm. Exp. 312/2025 Informe Estructuras e Instalaciones Metálicas Arce S.A. de C.V. 2 Acdos.

UNIDAD DE GESTIÓN JUDICIAL TIPO 2 MATERIA FAMILIAR ETAPA PRELIMINAR, JUICIO Y EJECUCIÓN NÚMERO 2

JUEZ BLANCA IVONNE ÁVALOS GÓMEZ
SIN PUBLICACIÓN

JUEZ NORMA VALDEZ GARCÍA
SIN PUBLICACIÓN

JUEZ EDGAR ENRIQUE VASCONCELOS MARTÍNEZ DE LA VEGA
SIN PUBLICACIÓN

JUEZ JUAN MARTÍNEZ MATA
ACUERDOS DEL 14 DE JULIO DEL 2025

García González Haydee Guadalupe vs. González Morales Ulises. Cnpcyf - Alimentos Núm. Exp. 2428/2025 Transita a la Etapa de Ejecución. 1 Acdo.

Huerta Torres Alexis vs. Nava Mota Ferruzca Ameyalli Aiko. Cnpcyf - Régimen de Convivencias Núm. Exp. 837/2025 Solicita Copias Certificadas. 1 Acdo.

JUEZ CARLOS ENRIQUE SÁNCHEZ APARICIO
SIN PUBLICACIÓN

JUEZ MARÍA DE JESÚS JACARANDA SOLÍS LEDEZMA
SIN PUBLICACIÓN

UNIDAD DE GESTIÓN JUDICIAL TIPO 2 DE EXHORTOS NÚMERO 1 EN MATERIA CIVIL

SUBDIRECTOR LOURDES HERNÁNDEZ VILLARREAL
ACUERDOS DEL 14 DE JULIO DEL 2025

Administradora Fome 2 Sociedad de Responsabilidad Limitada de Capital Variable vs. Villa Flores Karen y Otro. Oral Mercantil Núm. Exp. 21776/2025 1 Acdo. en Exhorto.

Amavizca Francisco Ignacio vs. Crédito Inmobiliario, S.A. de C.V. Sociedad Financiera de Objeto Múltiple, Entidad No Regulada y Otra y Sociedad Hipotecaria Federal, Sociedad Nacional de Crédito, Institución de

SOLO CONSULTA

Banca de Desarrollo. Ord. Mercantil Núm. Exp. 3337/2025 Trámite. 1 Acdo. en Exhorto.

Banco Invex Sociedad Anónima Institución de Banca Múltiple Invex Grupo Financiero Fiduciario en su Carácter de Fiduciario en el Fideicomiso Irrevocable Nuemro F/1055 vs. Olalla Campos Edith Santa y Sociedad Hipotecaria Federal, Sociedad Nacional de Crédito, Institución de Banca de Desarrollo. Ord. Civil Núm. Exp. 1348/2024 1 Acdo. en Exhorto.

Banco Mercantil del Norte S.A. Institución de Banca Múltiple Grupo Financiero Banorte vs. Casas Rojas Jéssica Joselyne. Especial Hipotecario Núm. Exp. 4815/2025 Trámite. 1 Acdo. en Exhorto.

Banco Santander México, S.A. Institución de Banca Múltiple, Grupo Financiero Santander México y Otros vs. Castro Olvera Olga Nelly. Otros Núm. Exp. 21756/2025 1 Acdo. en Exhorto.

BBVA México S.A. Institución de Banca Múltiple Grupo Financiero BBVA México antes BBVA Bancomer vs. Rivas Aragón David José vs. Aof Negocios, S.A. de C.V. y Elodia Martínez Martha Rebeca y Machorro Méndez Ma. de Lourdes y Jiménez Trejo Juan Francisco y Mapes Sánchez Eduardo. Especial Hipotecario Núm. Exp. 4468/2025 1 Acdo. en Exhorto.

Camacho Santos Carlos Rodrigo y Cuéllar de la Peña Alina Esther vs. Quiroz Ramos Joaquín Iván y Lovera Martínez Fabiola y Lovera Ramírez Dulce María. Otros Núm. Exp. 17814/2025 Mt No. 1 Acdo. en Exhorto.

Castellanos Águila Olivia vs. Impulso Económico Crea S.A. P. I. de C.V. Sofom E. N. R. Ejecutivo Mercantil Núm. Exp. 21075/2025 1 Acdo. en Exhorto.

Centro Inmobiliario del Bajío S.A. de C.V. vs. Zúñiga Guzmán Eduardo David. Juris. Voluntaria Núm. Exp. 3289/2025 Vista 5 Días Razón Act. 1 Acdo. en Exhorto.

Fieytal Cuevas José Javier vs. Iniestra Ortega Roberto Carlos y Valdez Frías Luis Ángel. Otros Núm. Exp. 18009/2025 Mt No. 1 Acdo. en Exhorto.

García Arcos Teresa y/o su Sucesión. Testament. Núm. Exp. 7225/2025 Dilig. Realizada Lugar de Origen. 1 Acdo. en Exhorto.

Hernández Burgos Jorge Cristo vs. Valenzuela Valenzuela Nubia Guadalupe. Ord. Núm. Exp. 9891/2025 1 Acdo. en Exhorto.

Hernández Reyes Roberto y Otra vs. Aagroasemex, S.A. y en su Carácter de Litisconsorte Pasivo Nec. Seguros Azteca S.A. de C.V. y Seguros Azteca, Sociedad Anónima de Capital Variable. Ord. Civil Núm. Exp. 15962/2025 Dilig. Practicada Devolución. 1 Acdo. en Exhorto.

Hernández Zavala Obdulia su Sucesión. Testament. Núm. Exp. 7116/2025 Trámite Nuevo Oficio. 1 Acdo. en Exhorto.

Higgins Guerra Alejandro Antonio y Nemesis Husing S.A. de C.V. vs. Eni México S. de R. L. de C.V. Ord. Civil Núm. Exp. 19127/2025 Mi Tribunal Aceptado. 1 Acdo. en Exhorto.

Inmobiliaria Plaza Queretaro, S. A, de C, V vs. Vaca Gil Lizbeth. Juris. Voluntaria Núm. Exp. 961/2025 Trámite. 1 Acdo. en Exhorto.

Inmovitlane, Sociedad Anónima de Capital Variable vs. Mtz Wireless Telecomunications S de R. L de C.V. y Ortuño Rivera Adolfo y Ortuño Rivera Gustavo Adolfo. Oral Mercantil Núm. Exp. 4651/2025 Trámite. 2 Acdos. en Exhorto.

Macías López María del Carmen vs. Sabino Rodríguez Francisco Javier. Otros Núm. Exp. 14805/2025 2 Acdos. en Exhorto.

Mendoza Pérez Carmina vs. Ascencio Javier Filiberto. Ord. Núm. Exp. 8850/2025 Acuse Reb. Lugar de Origen. 1 Acdo. en Exhorto.

Molina Monroy Claudia Carolina vs. Osnaya Flores Fortunato. Div. Voluntario Núm. Exp. 15271/2025 Sin Lugar Firma Difiere. 1 Acdo. en Exhorto.

Morales Acosta Luis Alfredo vs. Mejía Ortiz Arlet Geraldine. Cnpcyf - Guarda y Custodia Núm. Exp. 1349/2025 1 Acdo. en Exhorto.

Ortega Báez Raquel vs. Gaytán Morales Lucio Uzziel. Otros Núm. Exp. 7192/2025 Trámite. 1 Acdo. en Exhorto.

Padula Mariano Andrés y Otra vs. Carrere Gaston Francisco y Otros y Carrere Lucía. Otros Núm. Exp. 15286/2025 1 Acdo. en Exhorto.

Pérez Berrueco Mónica Cecilia y Pérez Berrueco Juan Eduardo y Pérez Berrueco Salvador y Otra. Otros Núm. Exp. 15189/2025 Trámite. 1 Acdo. en Exhorto.

Pérez Hernández Lorena vs. Jiménez Canales Antonio. Otros Núm. Exp. 16858/2025 1 Acdo. en Exhorto.

Phi Aviation Llc vs. Heliservicio S.A. de C.V., Et Al. Otros Núm. Exp. 3051/2025 2 Acdos. en Exhorto.

Rodríguez Rodríguez Claudia Lesli vs. Aguirre Marín Aldo. Cnpcyf - Alimentos Núm. Exp. 7947/2025 Mi Tribunal Aceptado. 1 Acdo. en Exhorto.

Saldívar Lerma Ramón vs. Méndez Flores José Ismael y Otros y Instituto Nacional del Suelo Sustentable (Insus), como Actual Responsable del Extinto Banco Nacional de Obras y Servicios Públicos, Sociedad Nacional de Crédito, Fiduciario en el Fideicomiso Fondo Nacional de Habitaciones Populares (Fonhapo). Otros Núm. Exp. 3082/2025 Dilig. Practicada Lugar de Origen. 1 Acdo. en Exhorto.

Solís Solís Amada vs. Solís Solís J. Socorro y Sistemas de Autopistas, Aero Puertos, Servicios Conexos y Auxiliares del Estado de México vs. Autopista Tenango Ixtapan de la Sal, Sociedad Anónima de Capital Variable. Ord. Civil Núm. Exp. 3986/2025 Dilig. Practicada Devolución. 1 Acdo. en Exhorto.

Soto Guevara Samot Cristian y Almonaci Silva Edgar vs. Escalante Vazquiez Eduardo. Desah. Núm. Exp. 12452/2025 1 Acdo. en Exhorto.

Vera Bustamante César vs. Vera Montiel Alejandro y Inmobiliaria Romero S.A. Otros Núm. Exp. 5344/2025 Vista Razón Actuario. 1 Acdo. en Exhorto.

Verluplast S.A. de C.V. vs. Colormax S.A. de C.V. y Yáñez Palacios Guadalupe. Ejecutivo Mercantil Núm. Exp. 13914/2025 1 Acdo. en Exhorto.

De Alba Andrade José Antonio vs. Banco Nacional de México S.A. Grupo Integrante de Grupo Financiero Banamex y Tarjetas Banamex S.A. de C.V. Sofom Enr. Oral Mercantil Núm. Exp. 2164/2025 Dilig. Practicada Devolución. 1 Acdo. en Exhorto.

NO PUBLICADOS

Hernández Burgos Jorge Cristo vs. Valenzuela Valenzuela Nubia Guadalupe. Ord. Núm. Exp. 9891/2025 2 Acdos. en Exhorto.

SUBDIRECTOR MARIBEL LEYTE MANCILLA

ACUERDOS DEL 14 DE JULIO DEL 2025

Aguirre Martínez Edgardo Roberto vs. Recicladora de Propiedades y Viviendas Mexicanas S.A. de C.V. Otros Núm. Exp. 17391/2025 Devol. a su Lugar de Origen. 1 Acdo. en Exhorto.

Álamonte Gutiérrez Juan Carlos vs. González Hernández Eduardo Alfonso y Otros. Ord. Civil Núm. Exp. 10612/2025 Devol. a su Lugar de Origen. 1 Acdo. en Exhorto.

Alanís Romo Elba Elizabeth vs. I Trans Intermodal S.A. de C.V. Ejecutivo Mercantil Núm. Exp. 21842/2025 Exh. Sin Tramite por Siara. 1 Acdo. en Exhorto.

Alcaraz Hernández Aleyda Esmeralda vs. Pretty Romo Hugo Alberto. Especial Hipotecario Núm. Exp. 22079/2025 Sin Sistema Siara. 1 Acdo. en Exhorto.

Arroyo Escobedo Humberto vs. Arroyo Martínez María de Los Ángeles. Intestam. Núm. Exp. 8476/2025 Devol. a su Lugar de Origen. 1 Acdo. en Exhorto.

Banca Afirme, Sociedad Anónima, Institución de Banca Múltiple, Afirme Grupo Financiero vs. Rosas Lara Laura Patricia. Otros Núm. Exp. 21893/2025 Exh. para Girar Oficio. 1 Acdo. en Exhorto.

Banco Mercantil del Norte S.A. Institución de Banca Múltiple Grupo Financiero Banorte vs. Obscura Camacho Grecia Mariel y Obscura Díaz Víctor. Provid. Precautorias Núm. Exp. 21907/2025 Exh. Sin Tramite por Siara. 1 Acdo. en Exhorto.

Banco Mercantil del Norte Sociedad Anónima Institución de Banca Múltiple Grupo Financiero Banorte vs. Chavarría Galindo Arturo y Chavarría Villalba Leonel Miguel. Oral Mercantil Núm. Exp. 21736/2025 Emplazar. 1 Acdo. en Exhorto.

Banco Mercntil del Norte S.A. Institución de Banca Múltiple Grupo Financiero Banorte vs. Acosta Alcocer Alejandro. Otros Núm. Exp. 8631/2025 Devol. a su Lugar de Origen. 1 Acdo. en Exhorto.

Banco Santander México S.A. Institución de Banca Múltiple Gupo Financiero Santander México vs. Saucedo de la Peña Eduardo También Conocido como Jorge Eduardo Saucedo de la Peña. Oral Mercantil Núm. Exp. 21755/2025 Sin Cotejo. 1 Acdo. en Exhorto.

Banco Santander México, S. A. Institución de Banca Múltiple, Grupo Financiero Santander México vs. Guinto Moreno Nelva Marbely. Ejecutivo Mercantil Núm. Exp. 21852/2025 Exh. para Girar Oficio. 1 Acdo. en Exhorto.

Banco Santander México, Sociedad Anónima, Institución de Banca Múltiple, Grupo Financiero Santander México vs. 99 Logística y Distribución S.A. de C.V. y Gómez Estrada Mario. Oral Mercantil Núm. Exp. 21650/2025 Siara. 1 Acdo. en Exhorto.

Banco del Bajío S.A. Institución de Banca Múltiple vs. Pérez Cabrera Roberto Gaston y de la Garza Baraño de Pérez María del Consuelo Eugenia vs. Sociedad Hipotecaria Federal, Sociedad Nacional de Crédito, Otros Núm. Exp. 16941/2025 Devol. a su Lugar de Origen. 1 Acdo. en Exhorto.

Barrón Arellano José Luis su Suces. Intestam. Núm. Exp. 11979/2025 Devol. a su Lugar de Origen. 1 Acdo. en Exhorto.

SOLO CONSULTA
SOLO CONSULTA
SOLO CONSULTA

BBVA Bancomer S.A. Institución de Banca Múltiple Grupo Financiero BBVA Bancomer vs. Ponce Sánchez Elías. Otros Núm. Exp. 12419/2025 Devol. a su Lugar de Origen. 1 Acdo. en Exhorto.

BBVA México S.A. Institución de Banca Múltiple Grupo Financiero BBVA México vs. Díaz Escribano Brisa y Galván Quiroz Juan Manuel. Ord. Civil Núm. Exp. 22017/2025 Exh. para Emplazamiento. 1 Acdo. en Exhorto.

BBVA México, S.A. Institución de Banca Múltiple, Grupo Financiero BBVA México vs. Tenorio Ramírez Acela. Especial Hipotecario Núm. Exp. 21954/2025 Exh. para Emplazamiento. 1 Acdo. en Exhorto.

BBVA México, Sociedad Anónima Institución de Banca Múltiple, Grupo Financiero BBVA México vs. Montaño Pérez José. Oral Mercantil Núm. Exp. 13389/2025 Devol. a su Lugar de Origen. 1 Acdo. en Exhorto.

Bobadilla Mora María Renata vs. Gutiérrez Méndez Abel Fernando. Ord. Núm. Exp. 8084/2025 Devol. a su Lugar de Origen. 1 Acdo. en Exhorto.

Bravo Cisneros Jesús su Sucesión vs. Ramírez del Río Claudia y Bravo Córdoba Karla Cecilia y Rosiles Pérez Juana y Bravo Mendoza Jesús. Ord. Civil Núm. Exp. 5272/2025 Devol. a su Lugar de Origen. 1 Acdo. en Exhorto.

Brisas Managment And Control Asociación Civil Quien Actua a su Vez como Administrador del Condominio Denominado Condominios Brisas vs. Avatar Studio Mx S.A. de C.V. Otros Núm. Exp. 21938/2025 Requerimiento. 1 Acdo. en Exhorto.

Carmona Toriz Elizabeth Berenice vs. Vargas García David. Otros Núm. Exp. 3106/2025 Devol. a su Lugar de Origen. 1 Acdo. en Exhorto.

Carrizosa Jiménez David vs. Ávila Martínez Liliana. Ord. Civil Núm. Exp. 7466/2025 Devol. a su Lugar de Origen. 1 Acdo. en Exhorto.

Castañeda Florez Betha Eugenia su Suces. Intestam. Núm. Exp. 1319/2025 Devol. a su Lugar de Origen. 1 Acdo. en Exhorto.

Centro Inmobiliario del Bajío vs. a Barrera Navia Héctor. Otros Núm. Exp. 9012/2025 Devol. a su Lugar de Origen. 1 Acdo. en Exhorto.

Constructora Saavedra Sociedad Anónima de Capital Variable vs. Notario Público Número 159 de la Ciudad de México y Director del Instituto de la Función Registral del Estado de México Oficina Registral de Tlalnepantla y Castelán Osorio Ignacio. Ord. Civil Núm. Exp. 4752/2025 Devol. a su Lugar de Origen. 1 Acdo. en Exhorto.

Credix Gs, S.A. de C.V., Sofom, E. N. R vs. Inmobiliaria Pamaragom, S.A. de C.V. y Otros y Inmobiliaria Pamaragom, S.A. de C.V. y Condotel B Nayar, S.A. de C.V. y Rafael Gómez Velasco y Marissa Altagracia Gómez Velasco y Paulina Gómez Velasco y Marissa Magdalena Velasco Arias y Credigomex, S.A. de C.V. Provid. Precautorias Núm. Exp. 4420/2025 Devol. a su Lugar de Origen. 1 Acdo. en Exhorto.

Cruz Figueroa Guillermina vs. Ramírez Martínez Pedro. Otros Núm. Exp. 15295/2025 Devol. a su Lugar de Origen. 1 Acdo. en Exhorto.

Cruz Pérez Eva Mayra vs. Sosa Espinosa Heberto. Otros Núm. Exp. 13226/2025 Devol. a su Lugar de Origen. 1 Acdo. en Exhorto.

Cuesta Manjarrez Jorge Luis su Suc. vs. Chubb Seguros Mexicosociedad Anónima y Otro. Oral Mercantil Núm. Exp. 21858/2025 Oficio. 1 Acdo. en Exhorto.

Erm Comunicación Sociedad de Responsabilidad Limitada de Capital Variable vs. Landmark Fbc Sociedad Anónima de Capital Variable. Oral Mercantil Núm. Exp. 22045/2025 Emplazar. 1 Acdo. en Exhorto.

Escobar Escobar José Enrique vs. Banco Nacional de México Sociedad Anónima Integrante del Grupo Financiero Banamex. Oral Mercantil Núm. Exp. 21932/2025 Exh. para Emplazamiento. 1 Acdo. en Exhorto.

Esquivel Moya Armando su Sucesión vs. Montero de León Adriana y Esquivel Montero Yira Berenice y Esquivel Montero Ángel Issac. Intestam. Núm. Exp. 4734/2025 Devol. a su Lugar de Origen. 1 Acdo. en Exhorto.

Estalica Sociedad Anónima de Capital Variable vs. Idw de México Sociedad Anónima de Capital Variable. Oral Mercantil Núm. Exp. 8281/2025 Devol. a su Lugar de Origen. 1 Acdo. en Exhorto.

Fiduciario HSBC México S a Institución de Banca Múltiple Grupo Financiero HSBC, División Fiduciaria, Dentro del Fideicomiso F/238864 vs. Guzmán Jurado Sandra Raquel. Especial Hipotecario Núm. Exp. 7348/2025 Devol. a su Lugar de Origen. 1 Acdo. en Exhorto.

Fincapital Exp. S.A. de C.V. vs. Consorcio Mexicano de Bombeo S.A. de C.V. y Catorena González Yolanda. Oral Mercantil Núm. Exp. 21977/2025 Exh. para Emplazamiento. 1 Acdo. en Exhorto.

Finwell Capital Sociedad Anónima Promotora de Inversión de Capital Variable Sociedad Financiera de Objeto Muliple Entidad No Regulada vs. Checa Canavati Pedro Alberto. Ejecutivo Mercantil Núm. Exp. 21970/2025 Sin Cotejo. 1 Acdo. en Exhorto.

Flores Ramírez Víctor Manuel y Andrade Quincosa Laura vs. Banco de México como Fiduciario del Gobierno Federal en el Fideicomiso Denominado Fondo de Operación Bancario a la Vivienda (Fovi) y Hipotecaria Nacional, S.A. de C.V. Sociedad Financiera de Objeto Limitado. Ord. Mercantil Núm. Exp. 13801/2025 Devol. a su Lugar de Origen. 1 Acdo. en Exhorto.

García Aranda José Armando vs. Fideicomiso Fondo Nacional de Habitaciones Populares Asociación de Colonos Nuevo San Francisco A.C. y Bustos Mazon Nadia Carel. Otros Núm. Exp. 1685/2024 Devol. a su Lugar de Origen. 1 Acdo. en Exhorto.

García Romo Patricia vs. López Estrada Juan José y Otra. Otros Núm. Exp. 12145/2025 Devol. a su Lugar de Origen. 1 Acdo. en Exhorto.

García Villafaña Valentín y Garvi Automation Sociedad de Responsabilidad Limitada de Capital Variable vs. Backer Alpe Sociedad de Responsabilidad Limitada de Capital Variable. Juris. Voluntaria Núm. Exp. 9384/2025 Devol. a su Lugar de Origen. 1 Acdo. en Exhorto.

González López Sofía y Vera Ruiz José Luis vs. Sociedad Hipotecaria Federal Sociedad Nacional de Crédito Institución de Banca de Desarrollo y Hipotecaria su Casita Sociedad Anónima de Capital Variable. Ord. Civil Núm. Exp. 21961/2025 Sin Traslado. 1 Acdo. en Exhorto.

González Salazar Hugo Marcelino, por Desaparición. Otros Núm. Exp. 9351/2025 Devol. a su Lugar de Origen. 1 Acdo. en Exhorto.

Guazo Valencia Xóchitl vs. Vega Rendón Ma de Los Ángeles. Ord. Civil Núm. Exp. 13471/2025 Devol. a su Lugar de Origen. 1 Acdo. en Exhorto.

Hernández Chávez Sheila Marie vs. Bautista Cortés Armando Jesús. Otros Núm. Exp. 11928/2025 Devol. a su Lugar de Origen. 1 Acdo. en Exhorto.

Hernández Cruz Monserrath Jaquekine vs. Everette Ryan Richard. Otros Núm. Exp. 9461/2025 Devol. a su Lugar de Origen. 1 Acdo. en Exhorto.

Herrera Reyes Raquel Rafaela vs. Fisco Federal y Otros. Ord. Civil Núm. Exp. 22056/2025 Exh. para Emplazamiento. 1 Acdo. en Exhorto.

HSBC México Sociedad Anónima Institución de Banca Múltiple, Grupo Financiero HSBC vs. Herrera Rosales Ernesto. Otros Núm. Exp. 22026/2025 Exh. para Emplazamiento. 1 Acdo. en Exhorto.

Icra Ctivos Hipotecarios S.A. de C.V. vs. Flores Martínez José Alberto. Otros Núm. Exp. 22072/2025 Exh. para Girar Oficio. 1 Acdo. en Exhorto.

Instituto de Crédito para los Trabajadores Al Servicio del Gobierno del Estado de Morelos vs. Solorio Quintana Graciela y Otro. Especial Hipotecario Núm. Exp. 3168/2025 Devol. a su Lugar de Origen. 1 Acdo. en Exhorto.

Instituto del Fondo Nacional de la Vivienda para los Trabajadores vs. García Bretón Israel vs. BBVA Bancomer Sociedad Anónima, Institución de Banca Múltiple, Grupo Financiero BBVA Bancomer. Otros Núm. Exp. 13597/2025 Devol. a su Lugar de Origen. 1 Acdo. en Exhorto.

López Anaya Guadalupe su Sucesión. Testament. Núm. Exp. 6124/2025 Devol. a su Lugar de Origen. 1 Acdo. en Exhorto.

López Moscozo Víctor Alfredo vs. Nr Finance México, S.A. de C.V. Ord. Civil Núm. Exp. 21987/2025 Exh. para Emplazamiento. 1 Acdo. en Exhorto.

Manchinelli Granados Isaac Gabriel y Arellano Jiménez Juan Carlos vs. Grupo Financiero HSBC S.A. de C.V. y Grupo Financiero HSBC. Otros Núm. Exp. 17218/2025 Devol. a su Lugar de Origen. 1 Acdo. en Exhorto.

Martínez Camacho Delia Itzel y Camacho Villacaña María del Carmen vs. Autos Pullman de Morelos Servicio de Lujo Sociedad Anónima de Capital Variable. Ord. Civil Núm. Exp. 21943/2025 Exh. para Notif. Personal. 1 Acdo. en Exhorto.

Martínez Pérez Gustavo Irepan y Terra 3 Restaurantm, S.A. de C.V. vs. Moreno Lozano Ana Rosa. Ord. Civil Núm. Exp. 21922/2025 Exh. para Emplazamiento. 1 Acdo. en Exhorto.

Mejía Martínez María del Carmen vs. Moreno Muñoz Juan. Otros Núm. Exp. 11246/2025 Devol. a su Lugar de Origen. 1 Acdo. en Exhorto.

Mejía Gómez Adela Lily y Huicab Valle Francisco vs. Instituto Mexiquense de la Vivienda Social (Imevis) y Mejía Guadarrama Wilfrido. Otros Núm. Exp. 22123/2025 Exh. No Ajustado a Derecho por Falta de Cotejo. 1 Acdo. en Exhorto.

Méndez Benavides Víctor Manuel y Méndez Benavides Saúl vs. Qvc II S de R. L. de C.V. Ord. Civil Núm. Exp. 5388/2025 Devol. a su Lugar de Origen. 1 Acdo. en Exhorto.

Mendoza Casillas Daniela Guadalupe vs. Martínez Vázquez Jorge Noé. Otros Núm. Exp. 1923/2024 Oficio. 1 Acdo. en Exhorto.

Mendoza Rodríguez Jair Sacrovir vs. Banco Santander México Sociedad

SOLO CONSULTA
SOLO CONSULTA
SOLO CONSULTA

Anónima Institución de Banca Múltiple Grupo Financiero Santander México y Fuentes González Sebastián Edalid. Oral Mercantil Núm. Exp. 21980/2025 Emplazar. 1 Acdo. en Exhorto.

Metrofinanciera, Sociedad Anónima, Promotora de Inversión de Capital Variable, Sociedad Financiera de Objeto Múltiple, Entidad No Regulada y Otro vs. The World Wide Group, Sociedad Anónima de Capital Variable y Otra vs. H. Congreso de la Unión y. C. Presidente de Los Estados Unidos Mexicanos y. Secretario de Gobernación y. Director del Diario Oficial de la Federación. Otros Núm. Exp. 17309/2025 Devol. a su Lugar de Origen. 1 Acdo. en Exhorto.

Molina Escobar Marcos Eduardo vs. Tarjetas Banamex, Sociedad Anónima de Capital Variable, Sociedad Financiera de Objeto Múltiple, Integrante del Grupo Financiero Banamex. Otros Núm. Exp. 22036/2025 Exh. para Emplazamiento. 1 Acdo. en Exhorto.

Montalvo de Leija Leopoldo vs. Banco de Crédito Rural del Nor y Instituto Registral y Catastra. Otros Núm. Exp. 22112/2025 Exh. para Emplazamiento. 1 Acdo. en Exhorto.

Ortiz Limón José Santiago y Ortiz Limón Luz Regina vs. Limón Cedillo Yeira. Cnpcyf - Alimentos Núm. Exp. 12462/2025 Devol. a su Lugar de Origen. 1 Acdo. en Exhorto.

Osuna Sánchez de la Vega Armando vs. Hipotecaria Crédito y Casa S.A. de C.V. Sofom; Sociedad Hipotecaria Federal, Sociedad Nacional de Crédito, Institución de Banca de Desarrollo y Otra y. Sociedad Hipotecaria Federal, Sociedad Nacional de Crédito, Institución de Banca de Desarrollo y. Sociedad Hipotecaria Federal, Sociedad Nacional de Crédito, Institución de Banca de Desarrollo. Ord. Civil Núm. Exp. 22029/2025 Emplazar. 1 Acdo. en Exhorto.

Oteo Rojas David Alejandro vs. Oteo Ochoa Dvid Josué. Ord. Civil Núm. Exp. 15582/2025 Devol. a su Lugar de Origen. 1 Acdo. en Exhorto.

Pantoja Flores Carlos Mariano y Medina López María Elena vs. ---------. Otros Núm. Exp. 16356/2025 Devol. a su Lugar de Origen. 1 Acdo. en Exhorto.

Parra Torres Andrey Josué vs. Segura Hoyos Andrea Azucena. Div. Voluntario Núm. Exp. 6850/2025 Devol. a su Lugar de Origen. 1 Acdo. en Exhorto.

Patiño Guadarrama Yazmín Angélica vs. Maya Guadarrama José Omar. Ord. Núm. Exp. 13259/2025 Devol. a su Lugar de Origen. 1 Acdo. en Exhorto.

Patrimonio S.A. de C.V. Sociedad Financiera de Objeto Limitado vs. Ma. Auxilio Alvarez Gutiérrez y/o y María Auxilio Alvarez Gutiérrez y/o Otros Núm. Exp. 22087/2025 Exh. para Requerimiento y Embargo. 1 Acdo. en Exhorto.

Patrimonio S.A. de C.V. vs. Cárdenas Arteaga Alma Edith. Especial Hipotecario Núm. Exp. 21862/2025 Exh. para Notif. Personal Con Traslado. 1 Acdo. en Exhorto.

Pedro Hernández Jesús vs. López Lozano Vania Laura. Otros Núm. Exp. 8235/2025 Devol. a su Lugar de Origen. 1 Acdo. en Exhorto.

Piña Quijada Rosalva vs. Fisofo S.A. de C.V. S. O. F. O. M. E. R. y Otro. Ord. Civil Núm. Exp. 21965/2025 Exh. para Girar Oficio. 1 Acdo. en Exhorto.

Ponce Mendoza Karla Magdalena vs. Santos Gallegos Antonio. Otros Núm. Exp. 12747/2025 Devol. a su Lugar de Origen. 1 Acdo. en Exhorto.

Portafolio de Negocios S.A. de C.V. Sofom E. R vs. Lub Point S.A. de C.V. y Ramírez Reynoso Ricardo y Ramírez Gómez Ricardo y Reynoso Esqueda María Esther. Ejecutivo Mercantil Núm. Exp. 21703/2025 Emplazar. 1 Acdo. en Exhorto.

Promociones Habitacionales del Centro de Mexicom S.A. de C.V. vs. Jiménez Martínez Brayan. Juris. Voluntaria Núm. Exp. 17049/2025 Devol. a su Lugar de Origen. 1 Acdo. en Exhorto.

Promotora Casa Propia S.A. de C.V. vs. Hipotecaria su Casita S.A. de C.V. Sociedad de Objeto Múltiple Entidad No Regulada antes Hipotecaria su Casita S.A. de C.V. Sociedad Financiera de Objetolimitado y Otro. Ord. Civil Núm. Exp. 21764/2025 Notificar. 1 Acdo. en Exhorto.

Reyes Pérez Juan Francisco vs. Pozos Chavarría Mónica y Otra y Chavarría Cruz Rosalinda. Ord. Civil Núm. Exp. 11239/2025 Devol. a su Lugar de Origen. 1 Acdo. en Exhorto.

Reyes Rivas Verónica vs. González Quiñones Andrade José de Jesús vs. en Calidad de Mandatario Judicial de Miriam Quiñones Andrade José de Jesús González Ibarra. Ord. Mercantil Núm. Exp. 7980/2025 Devol. a su Lugar de Origen. 1 Acdo. en Exhorto.

Reyna Cruz Yedith y García Mazariegos Luis Martín vs. Metlife Seguros y Grupo Avico y Otro y. Metlife México S.A. y/o Metlife México S.A. de C.V. y/o Metlife Seguros Grupo Avico, Otros Núm. Exp. 21928/2025 Emplazar. 1 Acdo. en Exhorto.

Rivera Sánchez Irene vs. De Jesús Rivera Miguel Ángel. Ord. Núm. Exp. 3501/2025 Devol. a su Lugar de Origen. 1 Acdo. en Exhorto.

Rodríguez Gutiérrez Diana Alejandra vs. Díaz Cárdenas Rodolfo. Controv. Núm. Exp. 462/2025 Devol. a su Lugar de Origen. 1 Acdo. en Exhorto.

Roldán Ordaz Petrona y Otra vs. Geraldo Castro Fernando. Cnpcyf - Alimentos Núm. Exp. 13655/2025 Devol. a su Lugar de Origen. 1 Acdo. en Exhorto.

Rosales Zaragoza Uadalupe Silvia vs. Rangel Cabrera Gustavo. Div. Nec. Núm. Exp. 10019/2025 Devol. a su Lugar de Origen. 1 Acdo. en Exhorto.

Rose Besler Marina vs. Mary Kirkland Julia. Ejecutivo Mercantil Núm. Exp. 21912/2025 Oficio. 1 Acdo. en Exhorto.

Ruvalcaba Muñoz José Asunción vs. Ruvalcaba Marín Francisco. Juris. Voluntaria Núm. Exp. 22003/2025 Notificar. 1 Acdo. en Exhorto.

Santabalbina García José. Intestam. Núm. Exp. 14846/2025 Devolución de Exhorto. 1 Acdo. en Exhorto.

Santiago Vázquez Antonio vs. Comisión para la Regularización de la Tenencia de la Tierra (Corett) Actualmente Instituto Nacional del Suelo Sustentable (Insus) y López Velasco Dominga. Ord. Civil Núm. Exp. 22007/2025 Exh. para Emplazamiento. 1 Acdo. en Exhorto.

Santos Rosas María Elena Silvia vs. X X X. Otros Núm. Exp. 16537/2025 Devol a su Lugar de Origen. 1 Acdo. en Exhorto.

Santoyo Morales Juana Cecilia vs. Quezada Nieto Víctor Manuel y Soriano Galindo Irwin Eulisses. Otros Núm. Exp. 15239/2025 Devol. a su Lugar de Origen. 1 Acdo. en Exhorto.

Soto Magaña Adelina su Sucesión. Testament. Núm. Exp. 10342/2025 Devol. a su Lugar de Origen. 1 Acdo. en Exhorto.

Soto Sánchez Dioselina vs. Banco Santander México S.A. Institución de Banca Múltiple Grupo Financiero Santander México. Oral Mercantil Núm. Exp. 21948/2025 Exh. para Girar Oficio de Inspección. 1 Acdo. en Exhorto.

Suárez Reyna Ivette vs. Rubio Ríos Sergio. Otros Núm. Exp. 11250/2025 Devol. a su Lugar de Origen. 1 Acdo. en Exhorto.

Tiendas Soriana, Sociedad Anónima de Capital Variable vs. Digicentros Fotográficos de México, Sociedad Anónima de Capital Variable y Otro y Martínez Merlín Gregorio. Oral Mercantil Núm. Exp. 22099/2025 Exh. para Emplazamiento. 1 Acdo. en Exhorto.

Ungson Barroso Francisco Gerardo vs. Beltrán Valenzuela Blanca Ivone. Ejecutivo Mercantil Núm. Exp. 21774/2025 Oficio. 1 Acdo. en Exhorto.

Valle de Los Mezquites S.A. de C.V. vs. Granados Mancera Ofelia. Juris. Voluntaria Núm. Exp. 949/2025 Devol. a su Lugar de Origen. 1 Acdo. en Exhorto.

Vargas Acosta Marina vs. Rodríguez Olguín Carlos Oswaldo y Otros. Ord. Civil Núm. Exp. 22013/2025 Oficio. 1 Acdo. en Exhorto.

Velgara Ibarra Alberto vs. Grupo Nacional Provincial, S.A. B. y Fondo Nacional de Infraestructura. Otros Núm. Exp. 21879/2025 Exh. para Emplazamiento. 1 Acdo. en Exhorto.

Wcd Sociedad Anónima de Capital Variable vs. Cabledinamica S.A. de C.V. Oral Mercantil Núm. Exp. 21885/2025 Sin Cotejo. 1 Acdo. en Exhorto.

Y Meghji Mohsin vs. Guenther Manzano Guido. Otros Núm. Exp. 17194/2025 Devol. a su Lugar de Origen. 1 Acdo. en Exhorto.

Zepeda Torres Ernesto vs. Zepeda Torres Abel. Otros Núm. Exp. 21996/2025 Exh. para Girar Oficio. 1 Acdo. en Exhorto.

SUBDIRECTOR MARÍA DOLORES ARIAS GARCÍA

ACUERDOS DEL 14 DE JULIO DEL 2025

Autotianguis Veracruz, S.A. de C.V. vs. Soto Tronco Juan Carlos. Otros Núm. Exp. 22015/2025 1 Acdo. en Exhorto.

Banco Mercantil del Norte S.A. Institución de Banca Múltiple Grupo Financiero Banorte vs. Soto Sánchez Jesús Aarón y Otra y Sánchez Guzmán Alejandra Monserrat. Especial Hipotecario Núm. Exp. 21655/2025 1 Acdo. en Exhorto.

Banco Mercantil del Norte S.A. vs. Correra Vázquez José Carlos. Otros Núm. Exp. 21699/2025 1 Acdo. en Exhorto.

Banco Mercantil del Norte Sociedad Anónima Institución de Banca Múltiple Grupo Financiero Banorte Sivisión Fiduciaria vs. Roa Romero González Raúl y González García María del Carmen vs. Alain Ferrer Ramos en su Carácter de el Fideicomisario. Juris. Voluntaria Núm. Exp. 21654/2025 1 Acdo. en Exhorto.

Banco Mercantil del Norte, Sociedad Anónima, Institución de Banca Múltiple, Grupo Financiero Banorte vs. Fernández Bastida María Dolores. Especial Hipotecario Núm. Exp. 21661/2025 1 Acdo. en Exhorto.

Banco Santander México, S.A. Institu Cion de Banca Múltiple Grupo Financiero Santander México vs. Constructores Internacionales S.A.

SOLO CONSULTA
SOLO CONSULTA
SOLO CONSULTA

de C.V. y Radoszycki Rojano Jacobo y Meléndez Ponce Angélica María. Otros Núm. Exp. 21962/2025 1 Acdo. en Exhorto.

Banco Ve por más Sociedad Anónima Institución de Banca Múltiple Grupo Financiero Ve por más vs. Lozano González César Omar y Lozano González Juan Uriel. Ejecutivo Mercantil Núm. Exp. 22047/2025 1 Acdo. en Exhorto.

Barranco Sánchez Rosendo y Barranco Tecalco Emmanuel vs. Villegas Abundez Roberto y Villegas Guadian Benita. Ord. Civil Núm. Exp. 12590/2025 Turno Cédula. 1 Acdo. en Exhorto.

Barroso Pantoja Cristian vs. González Ortiz Marcela Oddette. Otros Núm. Exp. 21188/2025 1 Acdo. en Exhorto.

BBVA Bancomer Sociedad Anónima Institución de Banca Múltiplegrupo Financiero BBVA Bancomer vs. Frías Isalas Miguel Ángel. Oral Mercantil Núm. Exp. 2966/2025 Vista. 1 Acdo. en Exhorto.

BBVA México, S.A., Institución de Banca Múltiple, Grupo Financiero BBVA vs. Comercializadora Virdi S.A. de C.V. y Dimayuga Morales Miguel Ángel. Ejecutivo Mercantil Núm. Exp. 21806/2025 1 Acdo. en Exhorto.

Bermúdez Mascareñas, S. C vs. Sánchez Álvarez Marco Antonio y Echaniz Ruíz de Velasco Julio Rafael. Otros Núm. Exp. 21492/2025 1 Acdo. en Exhorto.

Cano Hernández Juan Joel vs. Soluciones Inmobiliarias Real Land S.A. de C.V. Ord. Civil Núm. Exp. 2815/2025 Vista. 1 Acdo. en Exhorto.

Castañeda Jiménez Jaime y Otra vs. Sociedad Hipotecaria Federal, Sociedad Nacional de Crédito, Institución de Banca de Desarrollo y Otra y Hipotecaria su Casita, Sociedad Anónima de Capital Variable, Sociedad Financiera de Objeto Limitado. Ord. Civil Núm. Exp. 21804/2025 1 Acdo. en Exhorto.

Castro Posadas Sandra vs. Tinoco Monroy Luz Angélica. Otros Núm. Exp. 22115/2025 1 Acdo. en Exhorto.

Estrada Magallón María Cristina vs. Banca Cremi S.N.C. Oral Mercantil Núm. Exp. 21978/2025 Emplazamiento. 1 Acdo. en Exhorto.

Flores Arévalo Hugo Fernando vs. Aldana González Nuzzli Rosa y Otros. Ord. Civil Núm. Exp. 4399/2025 Vista. 1 Acdo. en Exhorto.

García Félix Pablo Antonio vs. Banco Nacional de México S.A. Oral Mercantil Núm. Exp. 21808/2025 1 Acdo. en Exhorto.

García Hernández Marcela vs. Juzgado 11 Once del Registro Civil de la Ciudad de México y Otros. Controv. Núm. Exp. 608/2024 Auto. 3 Acdos. en Exhorto.

Gómez de la Rosa Francisco vs. González Peña Hadid. Otros Núm. Exp. 21265/2025 1 Acdo. en Exhorto.

González Campos Rosa María. Juris. Voluntaria Núm. Exp. 22073/2025 1 Acdo. en Exhorto.

González Hernández José vs. Salinas Muñoz María de la Luz y Salinas Muñoz Carlos y Salinas Muñoz Sergio y Rosario Muñoz Pérez Atravez de Sus Albaceas Sandra Salinas Gutiérrez y Sergio Salinas Muñoz. Otros Núm. Exp. 22114/2025 1 Acdo. en Exhorto.

González Jiménez Mario Alberto vs. Autotransportes Sanver S.A. de C.V. y Chavira González Jorge Humberto y Verdin Espinoza José Jesús y Otros. Otros Núm. Exp. 22027/2025 Oficio para Informes. 1 Acdo. en Exhorto.

Gutierrerz Hinojosa Rosa y Pérez Quintana Luis vs. Delfín Pérez Francisco y Otros y Inmobiliaria Henlis Sociedad Anónima de Capital Variable y Notario Público Número 6 L˜ic. Fausto Rico Álvarez. Ord. Civil Núm. Exp. 21890/2025 Emplazamiento. 1 Acdo. en Exhorto.

Hernández Díaz Sergio vs. Ervantes López José Carlos Raymundo y Otros y Jet Van Car Rental, S.A. de C.V. Ord. Civil Núm. Exp. 22018/2025 Emplazamiento. 1 Acdo. en Exhorto.

Hernández Esquivel Jaime su Sucesión vs. Hipotecaria Crédito y Casa S.A. de C.V. Sociedad Financiera D Objeto Limitado y Sociedad Hipotecaria Federal Sociedad Nacional de Crédito Institución de Banca de Desarrollo. Otros Núm. Exp. 21795/2025 1 Acdo. en Exhorto.

Hernández Illescas Juana Elena vs. Banco Monex S.A. Institución de Banca Múltiple Monex Grupo Financiero y Miranda Ramírez Laura Yannet. Ord. Civil Núm. Exp. 8954/2025 Vista. 1 Acdo. en Exhorto.

Hernández de la Garza Ana Cecilia vs. Promotora Educativa Metropolitana Sociedad Cooperativa. Ejecutivo Mercantil Núm. Exp. 22058/2025 1 Acdo. en Exhorto.

Herrera Mota Adela vs. Bazán Salazar Tomasa Clotilde y Gómez Vásquez Juan Isidoro. Otros Núm. Exp. 22118/2025 1 Acdo. en Exhorto.

Industrial Aceitera S.A. de C.V. vs. Industrial Agostadero S.A. de C.V. y Legazpi Serna Jaime. Ejecutivo Mercantil Oral Núm. Exp. 3545/2025 Vista. 1 Acdo. en Exhorto.

Inmobiliaria Plaza Querétaro S.A. de C.V. vs. Veracierta de Blohm Ycelia Carolina. Juris. Voluntaria Núm. Exp. 3015/2025 Autorización. 1 Acdo. en Exhorto.

Jiménez Gómez Yolanda vs. Juez Central del Registro Civil de la Ciudad de México. Otros Núm. Exp. 22042/2025 Oficio Registro Civil. 1 Acdo. en Exhorto.

Juan Aguilera Atzhiri Giselle vs. Juan Duaran Cristóbal. Cnpcyf - Alimentos Núm. Exp. 14375/2025 Oficio. 1 Acdo. en Exhorto.

Laktopol Internacional (Sociedad de Responsabilidad Limitada) vs. Grupo Laktapol de México S.A. de C.V. Otros Núm. Exp. 11498/2025 Vista. 1 Acdo. en Exhorto.

Libreto Ramírez Naia Jazmín y Ramírez López Rita vs. BBVA Seguros México S.A. de C.V. Grupo Financiero BBVA México y BBVA México Sociedad Anónima Institución de Banca Múltiple Grupo Financiero BBVA México. Oral Mercantil Núm. Exp. 21988/2025 Emplazamiento. 1 Acdo. en Exhorto.

Limón Islas Ana Laura vs. Velázquez Galindo Martín Joel y Martínez de Velázquez Elena López. Otros Núm. Exp. 5326/2025 Vista. 1 Acdo. en Exhorto.

Logothetis Ramírez Stefany vs. Financiera Sustentable de México, Sociedad Anónima de Capital Variable, Sociedad Financiera Popular (Finsus) y Otro y Quinta Solution, Sociedad Anónima Promotora de Inversión de Capital Variable, Sociedad Financiera de Objeto Múltiple, Entidad No Regulada. Oral Mercantil Núm. Exp. 21811/2025 1 Acdo. en Exhorto.

López Álvarez María Teresa vs. López Osornio Avaristo su Sucesión. Otros Núm. Exp. 3505/2025 Vista. 1 Acdo. en Exhorto.

Macías Nery Armando vs. Guzmán de Gómez Silvestra y Brito Santiago Ignacia También Conocida como Ignacia Brito de Gómez. Ord. Civil Núm. Exp. 1712/2024 Vista. 1 Acdo. en Exhorto.

Mejía Vega Heydi Macarena vs. Promotores de Vivienda y Construcciones S.A. de C.V. y Otros. Ord. Civil Núm. Exp. 11417/2025 Vista. 1 Acdo. en Exhorto.

Mendoza Moreno Josué Marcelino vs. Terres Amado Marisela. Otros Núm. Exp. 22127/2025 1 Acdo. en Exhorto.

Meza Preciado Hernando Alonso vs. Mapfre México Sociedad Anónima S.A. Oral Mercantil Núm. Exp. 21925/2025 1 Acdo. en Exhorto.

Milán María del Rocío y Yela Gutiérrez Rafael vs. Silva Guzmán Leonardo. Otros Núm. Exp. 21738/2025 Emplazamiento. 1 Acdo. en Exhorto.

Montesinos Franco José Luis vs. Camacho Benítez Rosy Bell y Luna Avila Juan Armando y Méndez Gutiérrez Juan Carlos. Otros Núm. Exp. 21547/2025 1 Acdo. en Exhorto.

Moreno Herrera Daniel vs. Director General del Instituto Nacional de Antropologia e Historia y Otros. Otros Núm. Exp. 21798/2025 Emplazamiento. 1 Acdo. en Exhorto.

Moreno Ortega Guillermina vs. Gutiérrez Welcker Manuely Otros. Ord. Civil Núm. Exp. 22005/2025 1 Acdo. en Exhorto.

Olmedo Gaxiola Ricardo Mario vs. Luna Basurto Raymundo. Ejecutivo Mercantil Núm. Exp. 11700/2025 Oficio. 2 Acdos. en Exhorto.

Pacheco Cortez Guillermo vs. Medina Abarca Denisse Fernanda. Ejecutivo Mercantil Núm. Exp. 22001/2025 1 Acdo. en Exhorto.

Pasillas Rico Guillermina vs. Christus Mugueza del Parque S.A. de C.V. Ord. Civil Núm. Exp. 21681/2025 Ratif. y Oficios. 1 Acdo. en Exhorto.

Pérez Adame Isabel vs. Soto Hernández Ernesto. Otros Núm. Exp. 2432/2025 Vista. 1 Acdo. en Exhorto.

Pulido Magallanes Lucero Nayeli vs. Medrano Flores Alejandro Jahir. Otros Núm. Exp. 21070/2025 1 Acdo. en Exhorto.

Ramírez González Alfonso vs. Padilla Martín Esperanza y Herrera Fernández María Teresa del Carmen. Otros Núm. Exp. 22101/2025 1 Acdo. en Exhorto.

Robledo Marenco María del Carmen vs. Martínez Gómez Fernando. Otros Núm. Exp. 22130/2025 1 Acdo. en Exhorto.

Rodríguez Calderón Guillermo y Otra vs. Hipotecaria su Casita, Sociedad Financiera de Objeto Múltiple Entidad No Regulada. Otros Núm. Exp. 8848/2025 Vista. 1 Acdo. en Exhorto.

Rosas Córdova Luz Elena vs. Banco de México Representado por Crédito Inmobiliario Sociedad Anónima de Capital Variable Sociedad Financiera de Objeto Limitado. Ord. Mercantil Núm. Exp. 21690/2025 1 Acdo. en Exhorto.

Saviñon Álvarez Salvador vs. Inversiones Fambes S.A. Ahora Inversiones Fambes S.A. de C.V. y Saviñon Álvarez César. Ord. Civil Núm. Exp. 1053/2025 Vista. 1 Acdo. en Exhorto.

Secreto. Ejecutivo Mercantil Núm. Exp. 162/2024 Vista. 1 Acdo. en Exhorto.

Secreto. Ejecutivo Mercantil Núm. Exp. 7167/2025 Vista. 1 Acdo. en Exhorto.

SOLO CONSULTA
SOLO CONSULTA
SOLO CONSULTA

Sisniega Palos Irma vs. Autobuses de Oriente Ado S.A. de C.V. y Autos Pullman S.A. de C.V. y Segutour Empresa Privada de Seguridad. Ord. Civil Núm. Exp. 21909/2025 1 Acdo. en Exhorto.
Tiendas Soriana Sociedad Anónima de Capital Variable vs. Tabayas Plaza Enrique y Otro. Otros Núm. Exp. 21801/2025 1 Acdo. en Exhorto.
Uribe Gallardo María. Intestam. Núm. Exp. 4178/2025 Vista. 1 Acdo. en Exhorto.
Vázquez Jiménez Nelly Judith vs. Gómez Martínez José. Ord. Núm. Exp. 12191/2025 Emplazamiento. 1 Acdo. en Exhorto.
Velázquez Rivera Martha vs. Paquentin Falcón Verónica y García Castañeda Leocadio. Ord. Civil Núm. Exp. 4261/2025 Vista. 1 Acdo. en Exhorto.
Venegas Viesca Margarita vs. Gómez Benítez Corina Pamela y Gómez Benítez Adriana y Morlan Sánchez Guadalupe y su Sucesión a Través de su Albacea. Otros Núm. Exp. 21606/2025 1 Acdo. en Exhorto.
Viniegra Hernández Héctor vs. Vázquez Zarza Jéssica Iriana. Otros Núm. Exp. 10372/2025 1 Acdo. en Exhorto.
Zenteno Peña Ibette vs. Crédito Inmobiliario Sociedad Anónima de Capital Variable Sociedad Financiera de Objeto Limitado y Sociedad Hipotecaria Federal, S.N.C., Oral Mercantil Núm. Exp. 21674/2025 1 Acdo. en Exhorto.

UNIDAD DE GESTIÓN JUDICIAL CIVIL, TIPO 2, DE EXHORTOS NÚMERO 1 EN MATERIA FAMILIAR

SUBDIRECTOR LOURDES HERNÁNDEZ VILLARREAL
ACUERDOS DEL 14 DE JULIO DEL 2025

Alarcón Reyes Rodolfo vs. Alarcón Lobato Brenda Janette. Cnpcyf - Alimentos Núm. Exp. 21554/2025 1 Acdo. en Exhorto.
Anguiano Pérez Ana Isabel vs. Martínez Martínez Daniel Isai. Cnpcyf - Alimentos Núm. Exp. 21991/2025 1 Acdo. en Exhorto.
Bustamante Barragán Sergio Alejandro y Bustamante Barragán Graciela Guadalupe vs. Bustamante Barragán Jorge Alberto. Ord. Núm. Exp. 21751/2025 1 Acdo. en Exhorto.
Camacho Salazar Gabriel vs. García Mallen Magdalena. Div. Nec. Núm. Exp. 21502/2025 1 Acdo. en Exhorto.
Camacho Velasco Guadalupe Elvira vs. Sáinz- Trápaga Matute Rosendo. Ord. Núm. Exp. 21720/2025 1 Acdo. en Exhorto.
Domínguez Benítez Olivina vs. Polanco Vargas Víctor del Carmen. Otros Núm. Exp. 22067/2025 1 Acdo. en Exhorto.
Ferrer Jaime Adarely vs. Peralta Flores Luis Roberto. Ord. Núm. Exp. 21683/2025 1 Acdo. en Exhorto.
Guzmán Acosta Aracely vs. López Ramos Francisco Alejandro. Otros Núm. Exp. 21933/2025 1 Acdo. en Exhorto.
Guzmán Velázquez Natividad vs. Rodríguez García José. Otros Núm. Exp. 21952/2025 1 Acdo. en Exhorto.
Henriquez Argote Ana María y López Guerra Adrián Gerardo. Otros Núm. Exp. 21517/2025 1 Acdo. en Exhorto.
López Díaz María Isabel vs. Salas García Víctor Julián. Otros Núm. Exp. 21779/2025 1 Acdo. en Exhorto.
López Hernández María Guadalupe Alias Guadalupe López Hernández vs. Bohórquez Pina Miguel Ángel. Cnpcyf - Alimentos Núm. Exp. 21709/2025 1 Acdo. en Exhorto.
López Olvera Miriam vs. Badillo Mejía Omar Artemio. Otros Núm. Exp. 21490/2025 1 Acdo. en Exhorto.
Morales Bonilla Claudia vs. Añorve García Elías. Cnpcyf - Alimentos Núm. Exp. 21688/2025 1 Acdo. en Exhorto.
Morgan Castellanos Sandra Iveth vs. Monroy Morgan Luis Fernando. Cnpcyf - Alimentos Núm. Exp. 21652/2025 1 Acdo. en Exhorto.
Nava Rodríguez Juan Lorenzo vs. Orozco Vázquez Diana Guadalupe. Otros Núm. Exp. 21744/2025 1 Acdo. en Exhorto.
Perea Lozoya Mabel Inés vs. Chávez Morales Javier. Ord. Núm. Exp. 21972/2025 1 Acdo. en Exhorto.
Pérez Pérez Esther vs. Amézcua Galán José Mauricio. Otros Núm. Exp. 21702/2025 1 Acdo. en Exhorto.
Rosas Bautista Adriana vs. Díaz Salgado José Adrián. Ord. Núm. Exp. 21511/2025 1 Acdo. en Exhorto.
Sánchez González Yasmín Adriana vs. Tauro Raúl Jesús. Ord. Núm. Exp. 21877/2025 1 Acdo. en Exhorto.
Sánchez Ortiz Patricia Gabriela vs. Baños López Jesús. Otros Núm. Exp. 21593/2025 1 Acdo. en Exhorto.
Varilla Lara Rubí Esmeralda vs. Ruíz Olvera Miguel Ángel. Cnpcyf - Alimentos Núm. Exp. 21467/2025 1 Acdo. en Exhorto.
Vivar Ferrer Salvador Ignacio vs. Martínez Limón Carmen Alicia. Otros Núm. Exp. 21734/2025 1 Acdo. en Exhorto.

SUBDIRECTOR MARIBEL LEYTE MANCILLA
ACUERDOS DEL 14 DE JULIO DEL 2025

Alba Gutiérrez Gabriela vs. Fernández Valdez Gustavo. Div. Nec. Núm. Exp. 21892/2025 Exh. para Girar Oficio. 1 Acdo. en Exhorto.
Alcántara García Milagros del Carmen vs. Bueno Muñoz Pablo Cuauhtémoc. Ord. Núm. Exp. 21497/2025 Exh. para Girar Oficio. 1 Acdo. en Exhorto.
Blanquet Tadeo Myrna Leticia vs. Ricardo Román José Manuel. Otros Núm. Exp. 21992/2025 Exh. para Girar Oficio. 1 Acdo. en Exhorto.
Camacho Campos Jesús vs. Juez D˜écimo P˜rimero del Registro Civil de la Ciudad de México. Otros Núm. Exp. 21869/2025 Exh. para Girar Oficio Al Registro Civil. 1 Acdo. en Exhorto.
Cervantes Vicente Santa Lucía vs. Martínez González Francisco Javier. Ord. Núm. Exp. 22012/2025 Exh. para Emplazamiento. 1 Acdo. en Exhorto.
Cruz Cruz Johan Cristian vs. Rodríguez Pérez Efrén. Div. Voluntario Núm. Exp. 21981/2025 Exh. para Girar Oficio Al Registro Civil. 1 Acdo. en Exhorto.
Escamilla González Rosa Imelda vs. Martínez Martínez Jesús. Otros Núm. Exp. 21665/2025 Exh. para Girar Oficio. 1 Acdo. en Exhorto.
Espinoza Hidalgo Liliana y López Zárate Yair. Otros Núm. Exp. 21515/2025 Exh. para Girar Oficio. 1 Acdo. en Exhorto.
Franch Pardo Iván vs. Pérez Acuña Claudia Jimena. Otros Núm. Exp. 21359/2025 Exh. para Girar Oficios. 1 Acdo. en Exhorto.
Galicia Salazar Juana Andrea vs. Ledesma Espinosa José Salvador. Ord. Núm. Exp. 21772/2025 Exh. para Girar Oficio Al Registro Civil. 1 Acdo. en Exhorto.
García Alcántara Apolinar y Lozano Guzmán Félix. Intestam. Núm. Exp. 21616/2025 Exhrto para Notif. Personal Con Traslado. 1 Acdo. en Exhorto.
García Huerta Acrisel Yoliztli vs. Basurto Enríquez Víctor Hugo. Otros Núm. Exp. 22094/2025 Exh. para Girar Oficio Al Registro Civil. 1 Acdo. en Exhorto.
García Montero Meztli Gabriela vs. Ramírez Luna Antonio. Ord. Núm. Exp. 21509/2025 Exh. para Girar Oficio. 1 Acdo. en Exhorto.
Gutiérrez Macera María de Lourdes vs. Domínguez Gutiérrez María de Lourdes y Rossellini Suárez Iván Alberto. Cnpcyf - Alimentos Núm. Exp. 22070/2025 Exh. para Emplazamiento. 1 Acdo. en Exhorto.
Herrera Martínez Julia vs. Zavala Moreno José Roberto. Otros Núm. Exp. 22371/2025 Exh. para Emplzamiento. 1 Acdo. en Exhorto.
Hidalgo Bautista Corina Antonia vs. Fuentes Bautista Alejandra. Justicia Restaurativa Núm. Exp. 21941/2025 Exh. para Girar Oficio. 1 Acdo. en Exhorto.
Linares Palafox Daniel Ismael y su Sucesión. Intestam. Núm. Exp. 21915/2025 Exh. para Entregar Oficio Ya Elaborado. 1 Acdo. en Exhorto.
López Amaro Andrea Alejandra y López Amaro Gabriela Monserrat vs. López Casares David. Ord. Núm. Exp. 21880/2025 Exh. para Girar Oficio. 1 Acdo. en Exhorto.
López Matadamas Yadira vs. Acevedo Jiménez Ángel Alberto. Otros Núm. Exp. 21824/2025 Exh. para Girar Oficio. 1 Acdo. en Exhorto.
Luna Artigas Greys Rubí vs. Esquivel Cueto Carlos. Ord. Núm. Exp. 21967/2025 Exh. para Girar Oficio y Emplazamiento. 1 Acdo. en Exhorto.
Martínez López Rafael vs. Martínez Juárez José Rafael. Intestam. Núm. Exp. 22239/2025 Exh. para Notif. Personal Con Traslado. 1 Acdo. en Exhorto.
Mendoza Méndez Sergio Jorge y García Parra Hilda Victoria. Ord. Núm. Exp. 21689/2025 Exhrto para Girar Oficio Al Registro Civil. 1 Acdo. en Exhorto.
Mendoza Vargas Alberto vs. Avilés Esquivel Imelda. Ord. Núm. Exp. 21927/2025 Exh. para Girar Oficio Al Registro Civil. 1 Acdo. en Exhorto.
Molina Bernal Marisol vs. Molina Bernal Jorge Iván. Otros Núm. Exp. 22129/2025 Exh. No Ajustado a Derecho. 1 Acdo. en Exhorto.
Morales Cruz Virgen Karina vs. Rivera Sanabia Luis Fernando. Ord. Núm. Exp. 21913/2025 Exh. para Girar Oficio. 1 Acdo. en Exhorto.
Morán Alfaro Juan Manuel vs. Morales Gudini Claudia Teresa. Ord. Núm. Exp. 21465/2025 Oficio. 1 Acdo. en Exhorto.
Olea López Josefina vs. Osuna Olea Néstor Joaquín. Otros Núm. Exp. 21953/2025 Exh. para Oficio. 1 Acdo. en Exhorto.
Olvera Torres Teresa Elíasar y Solís Sariñana Carlos Solís. Div. Voluntario Núm. Exp. 21722/2025 Oficio. 1 Acdo. en Exhorto.
Pérez Pérez Esther vs. Amézcua Galán José Mauricio. Ord. Núm. Exp. 21698/2025 Oficio. 1 Acdo. en Exhorto.

SOLO CONSULTA
SOLO CONSULTA
SOLO CONSULTA

Pichardo Jimlenez Tabitha vs. Castelán Medina Juan Carlos. Div. Nec. Núm. Exp. 21833/2025 Exh. para Girar Oficio. 1 Acdo. en Exhorto.
Quiroz Pulido Bertha Alicia vs. Zurita Campomanes Arturo. Otros Núm. Exp. 22054/2025 Exh. para Girar Oficio. 1 Acdo. en Exhorto.
Ramírez Modesto Óscar vs. Nava Jiménez Sandra. Otros Núm. Exp. 22148/2025 Exh. para Girar Ofici Al Registro Civil. 1 Acdo. en Exhorto.
Reyes Cosío Monserrat Guadalupe vs. Guzmán Jara Juan Pablo y Director del Registro Civil en la Ciudad de México y Oficial C˜uadragésimo P˜rimero del Registro Civil en la Ciudad de México, Especificamente en el Municipio de Miguel Hidalgo. Otros Núm. Exp. 21926/2025 Exh. No Ajustado a Derecho por Falta de Cotejo. 1 Acdo. en Exhorto.
Rosales Díaz Ulises vs. López Holguin Olivia Sulema y Otros. Otros Núm. Exp. 22060/2025 Exh. para Girar Oficio. 1 Acdo. en Exhorto.
Sánchez Arroyo Rosalía Ma. Xóchitl y Sánchez Arroyo Justino y Sánchez Arroyo Noé y Otros. Interdicción Núm. Exp. 21474/2025 Exh. para Notif. Personal Con Traslado. 1 Acdo. en Exhorto.
Sánchez Zaragoza Consuelo vs. Rodríguez Rivera Felipe de Jesús. Otros Núm. Exp. 21847/2025 Exh. para Girar Oficio. 1 Acdo. en Exhorto.
Solano Anguiano Yazmín y Jiménez Domínguez Óscar. Otros Núm. Exp. 21527/2025 Exh. para Girar Oficio Al Registro Civil. 1 Acdo. en Exhorto.
Urraea Grrido Ana María vs. Medellín Yáñez Wilfrido Bejamin. Otros Núm. Exp. 22084/2025 Exh. para Girar Oficio. 1 Acdo. en Exhorto.
Vargas Esquivel Ana María vs. Caraza Bolaños Jesús Edgar. Cnpcyf - Alimentos Núm. Exp. 21902/2025 Aexhorto No Ajustado a Derecho. 1 Acdo. en Exhorto.
Vázquez Lavadores Patricia del Carmen vs. Vázquez Oreza Juan y Lavadores Franco Gloria Elina de Jesús, su Sucesión. Otros Núm. Exp. 21277/2025 Exh. para Girar Oficio. 1 Acdo. en Exhorto.
Velasco Sosa Luis vs. Cervantes Uribe Daniela Eunice. Otros Núm. Exp. 21821/2025 Exh. para Emplazamiento. 1 Acdo. en Exhorto.
Zepeda Carrasco Alejandro vs. Samperio Alanís Araceli. Otros Núm. Exp. 22110/2025 Exh. para Oficios. 1 Acdo. en Exhorto.
De Gante Castro Lexli Alexandra vs. Obregón Salas Felipe. Ord. Núm. Exp. 21585/2025 Exhrto para Oficio Al Registro Civil. 1 Acdo. en Exhorto.

SUBDIRECTOR MARÍA DOLORES ARIAS GARCÍA
ACUERDOS DEL 14 DE JULIO DEL 2025

Arévalo Pedraza Candelaria vs. Adolgo Rodríguez Miguel. Cnpcyf - Alimentos Núm. Exp. 21729/2025 1 Acdo. en Exhorto.
Ayala Malváez María Gruicelda vs. Ruíz García Joel. Otros Núm. Exp. 22382/2025 1 Acdo. en Exhorto.
Castillo Becerra Óscar y Castillo Becera Juan Carlos y Castillo Becerra Eduardo vs. Castillo Becerra César su Suc. vs. Patricio Castillo Corona a Través de su Progenitora Alexis Tamara Corona Vázquez. Otros Núm. Exp. 21535/2025 1 Acdo. en Exhorto.
Ceballos y Ramos Ana María y/o Ana María Ceballos su Suces. Testament. Núm. Exp. 21673/2025 1 Acdo. en Exhorto.
Espinosa Moreno Edgar Alejandro vs. Montaño Rodríguez Victoria. Otros Núm. Exp. 22242/2025 1 Acdo. en Exhorto.
Felipe Sánchez Elena vs. Hernández Pérez Bruno. Otros Núm. Exp. 22385/2025 1 Acdo. en Exhorto.
García Farías. Octavio y Hurtado Álvarez Ma. del Socorro. Otros Núm. Exp. 22146/2025 1 Acdo. en Exhorto.
González Arteaga José Luis vs. Castellanos Sánchez Lucía. Otros Núm. Exp. 21648/2025 1 Acdo. en Exhorto.
Jácome Guzmán Debora Dionicia vs. Salazar Camacho Leopoldo Gerardo. Otros Núm. Exp. 21591/2025 1 Acdo. en Exhorto.
Lara Navarro Vianey vs. Juárez Hernández Jorge Eduardo. Otros Núm. Exp. 21513/2025 1 Acdo. en Exhorto.
Laris Carbajal Beatriz vs. Izquierdo Acosta José Daniel. Otros Núm. Exp. 22395/2025 1 Acdo. en Exhorto.
Mancera Barragán Christian Raúl vs. Quintero Dávila Dulce Rocío. Ord. Núm. Exp. 21501/2025 1 Acdo. en Exhorto.
Novelo Peña Gabriela vs. Olivo Camarillo Ismael. Otros Núm. Exp. 22379/2025 1 Acdo. en Exhorto.
Núñez Jiménez Lalura Yanet vs. García Jiménez Manuel. Ord. Núm. Exp. 21608/2025 1 Acdo. en Exhorto.
Porcayo Moreno Rosalinda Mireya y Landin Moreno Francisco Elías vs. Juez T˜rigésimo del Registro Civil del Distrito Federal. Otros Núm. Exp. 21624/2025 1 Acdo. en Exhorto.
Velentines de Lacruz José Alejandro vs. Tolentino Islas Arely. Otros Núm. Exp. 21466/2025 1 Acdo. en Exhorto.

SOLO CONSULTA
SOLO CONSULTA
SOLO CONSULTA

JUZGADOS DE TUTELA DE DERECHOS HUMANOS

TRIGÉSIMO OCTAVO EN MATERIA PENAL DE PROCESO ESCRITO Y DE TUTELA DE DERECHOS HUMANOS DE LA CIUDAD DE MÉXICO

SECRETARÍA "C"
ACUERDOS DEL 14 DE JULIO DEL 2025

Servicios Integrales Proinfancia, S. C vs. Titular de la Alcaldia Gustavo A. Madero y Director General de Asuntos Jurídicos y de Gobierno y Director de Vigilancia y Verificaciones de la Alcaldia Gustavo A. Madero y Personal Especializado en Funciones de Verificación Adscritos Al Instituto de Verificación Administrativa de la Ciudad de Méxicoy Comisionados a la Alcaldia Gustavo A. Madero. Protección Efectiva de Derechos Tutela de Derechos Humanos Admisión. 1 Acdo. Núm. Exp. 21/2025.

EL SECRETARIO DE ACUERDOS
LIC. CÉSAR ARMANDO MORÁN MARTÍNEZ

SEXAGÉSIMO SÉPTIMO EN MATERIA PENAL DE PROCESO ESCRITO Y DE TUTELA DE DERECHOS HUMANOS DE LA CIUDAD DE MÉXICO

SECRETARÍA "A"
ACUERDOS DEL 14 DE JULIO DEL 2025

Domínguez Zavala Noé Guadalupe y y Otros vs. Jefa de Gobierno de la Ciudad de México. Protección Efectiva de Derechos Tutela de Derechos Humanos 1 Acdo. Núm. Exp. 40/2024.

LA SECRETARIA DE ACUERDOS
LIC. KARLA MORALES MEDELLÍN

SOLO CONSULTA
SOLO CONSULTA
SOLO CONSULTA

TRIBUNALES EN MATERIA LABORAL

PRIMER TRIBUNAL LABORAL DE ASUNTOS COLECTIVOS DE LA CIUDAD DE MÉXICO

SECRETARÍA "A"
ACUERDOS DEL 14 DE JULIO DEL 2025

Sindicato Ctc de Trabajadores y Empleados de Hospitales, Similares y Conexos de la Ciudad de México vs. Sociedad de Beneficencia Española, I.A.P. (Sanatorio Español). Proced. de Huelga Laboral 1 Acdo. Núm. Exp. 265/2024.

Sindicato Nacional Emancipación de Trabajadores de la Industria Cartonera, Papelera, Maderera, Celulosa y Sus Similares vs. Apypsa Artículos de Plástico, S.A. de C.V. Proced. de Huelga Laboral 1 Acdo. Núm. Exp. 259/2024.

Sindicato Nacional de Trabajadores de Servicios y Transporte en General, Similares y Conexos de la República Mexicana vs. Inmuebles y Servicios Niza, S.A. de C.V. Proced. de Huelga Laboral 1 Acdo. Núm. Exp. 225/2024.

Sindicato Nacional de Trabajadores de Servicios, Casas Comerciales, Oficinas y Expendios, Similares y Conexos de la República Mexicana vs. Sindicato Nacional de Trabajadores y Empleados Joaquín del Olmo de Las Actividades Administrativas, Fiduciarias y Prestadoras de Servicios de la República Mexicana vs. Olesma, S.A. de C.V. Proced. Especial (Colectivo) Laboral 1 Acdo. Núm. Exp. 145/2025.

Sindicato Regeneración Nacional de Trabajadores de Empresas de México vs. Lavados Hhr, S.A. de C.V. Proced. de Huelga Laboral 1 Acdo. Núm. Exp. 261/2024.

Sindicato de Trabajadores de Expendios de Gasolina, Servicios de Lubricación y Conexos vs. Observatorio, S.A. Proced. de Huelga Laboral 1 Acdo. Núm. Exp. 185/2025.

Sindicato de Trabajadores de la Industria de la Manufactura, Ensamble, Distribución y Venta de Artículos Eléctricos, Electrónicos y Similares de la Ciudad de México vs. Hissink Technology, S.A. de C.V. (Patrón Sustituto de la Moral Industrias Sola Basic, S.A. de C.V.). Proced. de Huelga Laboral 1 Acdo. Núm. Exp. 181/2025.

EL SECRETARIO INSTRUCTOR
LIC. ROGERIO ANTONIO DÍAZ RIVERA

SECRETARÍA "B"
ACUERDOS DEL 14 DE JULIO DEL 2025

Asociación Nacional de Trabajadores y Empleados de la Industria Alimenticia, su Producción, Comercialización y Transporte Similares y Conexos de la República Mexicana vs. Grupo Djsa, S. de R. L. de C.V. Proced. de Huelga Laboral 1 Acdo. Núm. Exp. 48/2025.

Asociación Nacional de Trabajadores y Empleados de la Industria Alimenticia, su Producción, Comercialización y Transporte Similares y Conexos de la República Mexicana vs. Grupo Djsa, S. de R. L. de C.V. Proced. de Huelga Laboral 1 Acdo. Núm. Exp. 56/2025.

Secreto. Proced. Especial (Colectivo) Laboral 1 Acdo. en Exhorto. Núm. Exp. 182/2025.

Secreto. Proced. Ord. (Individual) Laboral 1 Acdo. Núm. Exp. 186/2025.

Sindicato Nacional de Trabajadoras y Trabajadores de Industrias y Servicios, Ricardo Flores Magón vs. Centro Deportivo Israelita, A.C. Proced. de Huelga Laboral 1 Acdo. Núm. Exp. 24/2025.

Sindicato Nacional de Trabajadores Rama Metálica, Automotriz, Similares y Conexos vs. Refrigeración Ojeda, S.A. de C.V. Proced. de Huelga Laboral 1 Acdo. Núm. Exp. 178/2024.

Sindicato Nacional de Trabajadores de Tintorerías, Lavanderías, Hospitales, Laboratorios Médicos, Mantenimiento y Servicios de Limpieza en General vs. The American British Cowdray Medical Center, I.A.P. (Campus Santa Fe). Proced. de Huelga Laboral 1 Acdo. Núm. Exp. 172/2024.

Sindicato Revolucionario de Trabajadores y Empleados del Comercio en General y Oficinas Particulares de la República Mexicana vs. Operadora Coyoacán de Centros de Salud, S.A. de C.V. Proced. de Huelga Laboral 1 Acdo. Núm. Exp. 64/2025.

Sindicato de Bomberos Resistencia y Libertad de la Ciudad de México vs. Heroico Cuerpo de Bomberos de la Ciudad de México. Proced. de Huelga Laboral 1 Acdo. Núm. Exp. 122/2025.

Sindicato de Trabajadores de la Industria de Las Artes Gráficas Jesús Yuren vs. Tipografica Barsa, S.A. de C.V. Proced. de Huelga Laboral 1 Acdo. Núm. Exp. 208/2024.

LA SECRETARIA INSTRUCTORA
LIC. OFELIA GARCÍA FLORES

PRIMER TRIBUNAL LABORAL DE ASUNTOS INDIVIDUALES DE LA CIUDAD DE MÉXICO

SECRETARÍA "A"
ACUERDOS DEL 14 DE JULIO DEL 2025

Cervantes Gómez Paola vs. Sephora México, S. de R. L. de C.V. Proced. Ord. (Individual) Laboral Individual 1 Acdo. Núm. Exp. 271/2025.

Secreto. Proced. Ord. (Individual) Laboral Individual 1 Acdo. Núm. Exp. 1/2025.

Secreto. Proced. Ord. (Individual) Laboral Individual 1 Acdo. Núm. Exp. 103/2024.

Secreto. Proced. Ord. (Individual) Laboral Individual 1 Acdo. Núm. Exp. 1057/2025.

Secreto. Proced. Ord. (Individual) Laboral Individual 1 Acdo. Núm. Exp. 1249/2023.

Secreto. Proced. Ord. (Individual) Laboral Individual 1 Acdo. Núm. Exp. 127/2022.

Secreto. Proced. Ord. (Individual) Laboral Individual 1 Acdo. Núm. Exp. 1417/2024.

Secreto. Proced. Ord. (Individual) Laboral Individual 1 Acdo. Núm. Exp. 159/2024.

Secreto. Proced. Ord. (Individual) Laboral Individual 1 Acdo. Núm. Exp. 161/2025.

Secreto. Proced. Ord. (Individual) Laboral Individual 1 Acdo. Núm. Exp. 1659/2024.

Secreto. Proced. Ord. (Individual) Laboral Individual 1 Acdo. Núm. Exp. 1745/2024.

Secreto. Proced. Ord. (Individual) Laboral Individual 1 Acdo. Núm. Exp. 1773/2023.

Secreto. Proced. Ord. (Individual) Laboral Individual 1 Acdo. Núm. Exp. 1815/2023.

Secreto. Proced. Ord. (Individual) Laboral Individual 1 Acdo. Núm. Exp. 1845/2023.

Secreto. Proced. Ord. (Individual) Laboral Individual 1 Acdo. Núm. Exp. 185/2024.

Secreto. Proced. Ord. (Individual) Laboral Individual 1 Acdo. Núm. Exp. 205/2025.

Secreto. Proced. Ord. (Individual) Laboral Individual 1 Acdo. Núm. Exp. 2051/2024.

Secreto. Proced. Ord. (Individual) Laboral Individual 1 Acdo. Núm. Exp. 2177/2024.

Secreto. Proced. Ord. (Individual) Laboral Individual 1 Acdo. Núm. Exp. 2295/2024.

Secreto. Proced. Ord. (Individual) Laboral Individual 1 Acdo. Núm. Exp. 347/2024.

Secreto. Proced. Ord. (Individual) Laboral Individual 1 Acdo. Núm. Exp. 41/2024.

Secreto. Proced. Ord. (Individual) Laboral Individual 1 Acdo. Núm. Exp. 449/2025.

Secreto. Proced. Ord. (Individual) Laboral Individual 1 Acdo. Núm. Exp. 533/2024.

Secreto. Proced. Ord. (Individual) Laboral Individual 1 Acdo. Núm. Exp. 613/2024.

Secreto. Proced. Ord. (Individual) Laboral Individual 1 Acdo. Núm. Exp. 689/2024.

Secreto. Proced. Ord. (Individual) Laboral Individual 1 Acdo. Núm. Exp. 691/2024.

Secreto. Proced. Ord. (Individual) Laboral Individual 1 Acdo. Núm. Exp. 719/2024.

Secreto. Proced. Ord. (Individual) Laboral Individual 1 Acdo. Núm. Exp. 845/2023.

Sindicato de Trabajadores de la Universidad Iberoamericana vs. Chávez Nieves Jennifer. Otros (Paraprocesales O. Voluntarios) Laboral Individual 1 Acdo. Núm. Exp. 155/2024.

LA SECRETARIA INSTRUCTORA
LIC. DIANA KARINA NERI VÁZQUEZ

SOLO CONSULTA
SOLO CONSULTA
SOLO CONSULTA

SECRETARÍA "B"
ACUERDOS DEL 14 DE JULIO DEL 2025

Abcd Arquitectura, S.A. de C.V. vs. Roldán Luna Ismael Noé. Otros (Paraprocesales O. Voluntarios) Laboral Individual 1 Acdo. Núm. Exp. 1448/2024.
Godoy Torres Estibaliz Montserrat vs. Infocredit, S. de R. L. de C.V. Proced. Ord. (Individual) Laboral Individual 1 Acdo. Núm. Exp. 1082/2023.
Secreto. Proced. Ord. (Individual) Laboral Individual 1 Acdo. Núm. Exp. 1038/2024.
Secreto. Proced. Ord. (Individual) Laboral Individual 1 Acdo. Núm. Exp. 1042/2024.
Secreto. Proced. Ord. (Individual) Laboral Individual 1 Acdo. Núm. Exp. 1086/2024.
Secreto. Proced. de Ejecc. Laboral Individual 1 Acdo. Núm. Exp. 1158/2024.
Secreto. Proced. Ord. (Individual) Laboral Individual 1 Acdo. Núm. Exp. 1214/2024.
Secreto. Proced. Especial Laboral Individual 1 Acdo. Núm. Exp. 1266/2024.
Secreto. Proced. Ord. (Individual) Laboral Individual 1 Acdo. Núm. Exp. 1298/2024.
Secreto. Proced. Ord. (Individual) Laboral Individual 1 Acdo. Núm. Exp. 1788/2023.
Secreto. Proced. Ord. (Individual) Laboral Individual 1 Acdo. Núm. Exp. 1794/2024.
Secreto. Proced. Ord. (Individual) Laboral Individual 1 Acdo. Núm. Exp. 1866/2024.
Secreto. Proced. Ord. (Individual) Laboral Individual 1 Acdo. Núm. Exp. 668/2025.
NO PUBLICADOS
Secreto. Proced. Ord. (Individual) Laboral Individual 1 Acdo. Núm. Exp. 232/2025.

EL SECRETARIO INSTRUCTOR
LIC. DANIEL VALDÉS ESCOBEDO

SEGUNDO TRIBUNAL LABORAL DE ASUNTOS INDIVIDUALES DE LA CIUDAD DE MÉXICO

SECRETARÍA "A"
ACUERDOS DEL 14 DE JULIO DEL 2025

Becherano Kampler Vicky vs. Theory Telecom, S.A. P. I. de C.V. y Full & Diversity Intelligent Services, S.A. de C.V. y Desarrolladora de Negocios Opg, S.A. de C.V. y Rejaj Corporation, S.A. de C.V. y Space & Solutions Company Rena, S.A. de C.V. y Grupo Novaro, S.A. de C.V. y Romano Guakil Elías y Sandoval Gómez Mairon Esteban. Proced. Ord. (Individual) Laboral Individual Cedula Sin Diligenciar. 1 Acdo. Núm. Exp. 1105/2024.
Beyer Pérez Érika Betzabet vs. Grupo Cmdta Mex, S. de R. L. de C.V. y Konecta de México, S. de R. L. de C.V. Proced. Ord. (Individual) Laboral Individual Acuse Oficio. 2 Acdos. Núm. Exp. 1093/2023.
Beyer Pérez Érika Betzabet vs. Konecta de México, S. de R. L. de C.V. y Grupo Cmdta Mex, S. de R. L. de C.V. Proced. Ord. (Individual) Laboral Individual Inc. de Suspensión. 2 Acdos. en Cuad. Amparo. Núm. Exp. 1093/2023 Amparo Indirecto.
Colín Castro Javier vs. El Palacio de Hierro, S.A. de C.V. Proced. Ord. (Individual) Laboral Individual Cump. de Convenio. 1 Acdo. Núm. Exp. 2151/2024.
Cortés Ramírez Adriana Marlene vs. Osc Services Top Solutions Group México, S.A. de C.V. Proced. Ord. (Individual) Laboral Individual Apoderado Dom. y Copias. 3 Acdos. Núm. Exp. 1401/2023.
Cortés Ramírez Adriana Marlene vs. Osc Services Top Solutions Group México, S.A. de C.V. Proced. Ord. (Individual) Laboral Individual Inc. de Suspensión. 2 Acdos. en Cuad. Amparo. Núm. Exp. 1401/2023 Amparo Indirecto.
González Arroyo Nancy vs. Farma Zone Delivery S.A. de C.V. y Santiago Reyes Jorge y Santiago Hernández Jorge y Valdevieso Santiago Isaac y Grupo Ejecutivo Central Symmetry Mex S.A. Proced. Ord. (Individual) Laboral Individual Repone Proced Fecha Aud. Prelim Cumpl. Amp. 1 Acdo. Núm. Exp. 707/2023.
González Arroyo Nancy vs. Santiago Hernández Jorge y Farma Zone Delivery S.A. de C.V. y Santiago Reyes Jorge y Valdevieso Santiago Isaac y Grupo Ejecutivo Central Symmetry Mex S.A. Proced. Ord. (Individual) Laboral Individual Ejecutoria Amp. 1 Acdo. en Cuad. Amparo. Núm. Exp. 707/2023 Amparo Directo (Grupo).
Olmos Pérez Luis Eduardo vs. Apacsa Ingeniería, S.A. de C.V. y Aparicio Ávila Omar Julián. Proced. Ord. (Individual) Laboral Individual Acta Min Aud. Juicio. 1 Acdo. Núm. Exp. 1283/2023.
Pérez Verdi Óscar Baldomero vs. Guardian 24, S.A. de C.V. y Yusa Cui, S.A. de C.V. Proced. Ord. (Individual) Laboral Individual Extrañamiento. 5 Acdos. Núm. Exp. 85/2025.
Pineda Colín Estrella Guadalupe vs. Grupo Consorcio de Servicios en Mercadotecnia Industrial y Consumo, S.A. de C.V. y López Alejandra. Proced. Ord. (Individual) Laboral Individual Convn. Denuncia y Ratif. 1 Acdo. Núm. Exp. 1487/2023.
Suriano Rosas Jazmín Alicia vs. Agencia Aduanal Pascal, S. C. Proced. Especial Laboral Individual Autorizaciones. 1 Acdo. Núm. Exp. 1771/2023.
Sánchez González Mariano vs. Sepiver, S.A. de C.V. Proced. de Ejecc. Laboral Individual Rfc. 2 Acdos. Núm. Exp. 1561/2024.
Sánchez González Mariano vs. Sepiver, S.A. de C.V. Proced. Ord. (Individual) Laboral Individual Inc. de Suspensión. 4 Acdos. en Cuad. Amparo. Núm. Exp. 1561/2024 Amparo Indirecto.
NO PUBLICADOS
Ángel Zenteno Jéssica vs. Roberto Soto Miriam y Ortega Era Carlos. Proced. Ord. (Individual) Laboral Individual Certif Nac. 1 Acdo. Núm. Exp. 543/2025.
Becherano Kampler Vicky vs. Theory Telecom, S.A. P. I. de C.V. y Full & Diversity Intelligent Services, S.A. de C.V. y Desarrolladora de Negocios Opg, S.A. de C.V. y Rejaj Corporation, S.A. de C.V. y Space & Solutions Company Rena, S.A. de C.V. y Grupo Novaro, S.A. de C.V. y Romano Guakil Elías y Sandoval Gómez Mairon Esteban. Proced. Ord. (Individual) Laboral Individual Extrañamiento. 11 Acdos. Núm. Exp. 1105/2024.
Correa Aguirre Gustavo Alberto vs. Icaranty, S.A. P. I. de C.V. y Ferrem Grupo Comercial, S.A. de C.V. y Jylki Especialización de Negocios, S.A. de C.V. Proced. Ord. (Individual) Laboral Individual Nva Fecha Aud. Juicio. 1 Acdo. Núm. Exp. 1241/2023.
Garibay Ayala Sealtiel vs. Sweven Advisor, S.A. de C.V. y Unicars Vehículos, S.A. de C.V. y Torres Karina. Proced. Ord. (Individual) Laboral Individual Razon. 1 Acdo. Núm. Exp. 1055/2024.
Haro Marín Betsabe Susana vs. Dragons del Sureste Mexicano, S. de R. L. de C.V. Proced. Ord. (Individual) Laboral Individual Extrañamiento. 3 Acdos. en Cuad. Amparo. Núm. Exp. 967/2024 Amparo Indirecto.
Mancilla González Mario Eduardo vs. Universidad Autónoma de la Ciudad de México. Proced. Ord. (Individual) Laboral Individual Extrañamiento. 3 Acdos. Núm. Exp. 1975/2024.
Martínez Cervantes Frida Fernanda vs. Bejos Mendoza José Eduardo. Proced. Ord. (Individual) Laboral Individual Archivo- Falta de Domicilio. 3 Acdos. Núm. Exp. 1819/2023.
Ortega Rubio Leticia vs. Horus Networking, S.A. de C.V. y Rolinava, S.A. de C.V. y Broxel, S.A. P. I. de C.V. y Servicios Broxel, S.A. P. I. de C.V. Proced. Ord. (Individual) Laboral Individual Extrañamiento. 3 Acdos. Núm. Exp. 1107/2023.
Ortega Valencia Ma. Elena vs. Especialidades Comerciales Reyes, S.A. de C.V. y Escore Alimentos, S.A. de C.V. y D Zazon Seguridad Alimentaria, S.A. de C.V. Proced. Ord. (Individual) Laboral Individual Extrañamiento. 4 Acdos. Núm. Exp. 143/2025.
Pineda Colin Estrella Guadalupe vs. Grupo Consorcio de Servicios en Mercadotecnia Industrial y Consumo, S.a. de C.v. y López Alejandra. Procedimiento Ordinario (Individual) Laboral Individual Of 493 Inf Imss Sin Anex. 3 Acdos. Núm. Exp. 1487/2023.
Pineda Colin Estrella Guadalupe vs. Grupo Consorcio de Servicios en Mercadotecnia Industrial y Consumo, S.a. de C.v. y López Alejandra. Procedimiento Ordinario (Individual) Laboral Individual Of Hsbc Resp 1177. 5 Acdos. Núm. Exp. 1487/2023.
Reyes Martínez Rubi de Jesús vs. Andreu Zermeño José Ramón y Pérez Pla Hugo y Germán Bordes José Ramón y Congregación Empresarial Foster, S. de R. L. de C.V. y Sindicato Nacional Salvador Allende de Trabajandores de Comercio y de Prestación de Servicios Profesionales de Adminsitración y Ventas de la República Mexicana y Maison Empresarial, S. C. y Comercializadora In Actode México y Lead Marketing, S.A. de C.V. y Servicios Profesionales de Desarrollo Mextro S.A. de C.V. Proced. Ord. (Individual) Laboral Individual Desahoga Prevencion- Admision- Buzon Actora. 3 Acdos. Núm. Exp. 463/2025.
Romero Aguirre Noelia vs. Administrative Estrategies, S.A. de C.V. y Farmacias Simicor, S.A. de C.V. Proced. Ord. (Individual) Laboral Individual Extrañamiento. 4 Acdos. Núm. Exp. 1485/2024.
Sánchez Tavera Paola vs. Vanguardia Asesores Agente de Seguros y Fianzas, S.A. de C.V. y Sindicato Nacional de Trabajadores Especializados en la Industria de la Construcción, Servicios y Comercio en General, Similares y Conexos de la República Mexicana y Zapata

SOLO CONSULTA
SOLO CONSULTA
SOLO CONSULTA

Llabres Guillermo Federico. Proced. Ord. (Individual) Laboral Individual Levanta Reserva- Plazo Replica. 4 Acdos. Núm. Exp. 849/2023.

EL SECRETARIO INSTRUCTOR
LIC. SERGIO ALEJANDRO ALONSO COLEXCUA

SECRETARÍA "B"
ACUERDOS DEL 14 DE JULIO DEL 2025

Gallegos Casas Eduardo Uriel vs. Servicios Oriflame, S.A. de C.V. Proced. Ord. (Individual) Laboral Individual Informe Justificado. 6 Acdos. en Cuad. Amparo. Núm. Exp. 1960/2023 Amparo Directo (Actor).

Giisamex Sistemas Ambientales, S.A. de C.V. vs. González García Rosario. Otros (Paraprocesales O. Voluntarios) Laboral Individual Remite a Diverso. 1 Acdo. Núm. Exp. 202/2025.

González Gómez Leonor vs. Dufry Servicios México, S.A. de C.V. y Trejo Luz Elena y Oscoy Marisol y Velazco Álvarez Rodolfo y Ramos Varela José Luis. Proced. Ord. (Individual) Laboral Individual Se Remite. 2 Acdos. Núm. Exp. 568/2025.

Jacinto Sánchez Alejandro vs. Hotel Quinta Las Delicias y Villanueva Arias José Antonio. Proced. Ord. (Individual) Laboral Individual Reserva Oficio Cclcdmx. 1 Acdo. Núm. Exp. 276/2025.

Martínez Rubio Blanca Cecilia vs. Dufry Servicios México, S.A. de C.V. y Trejo Luz Elena y Oscoy Marisol y Velazco Álvarez Rodolfo y Ramos Varel José Luis. Proced. Ord. (Individual) Laboral Individual Se Remite. 2 Acdos. Núm. Exp. 570/2025.

Mendoza Cruz Francisco vs. Servicios Profesionales Suro, S.A. de C.V. Proced. de Ejecc. Laboral Individual Cambio de Depositario Ok. 1 Acdo. Núm. Exp. 594/2024.

Mendoza Fernández Fernando Samuel vs. Ávila Noval Pablo Javier. Proced. Ord. (Individual) Laboral Individual Admisión Con Correo. 1 Acdo. Núm. Exp. 804/2025.

Morales Díaz Israel vs. Grupo Alangomore Servicios, S.A. de C.V. y González Álvarez Celestino. Proced. Ord. (Individual) Laboral Individual Admisión Con Correo. 1 Acdo. Núm. Exp. 656/2025.

Muñoz Martínez Gerardo vs. Inteligencia y Logística en Control de Activos Bg, S.A. de C.V. Proced. Ord. (Individual) Laboral Individual Admisión Con Correo. 1 Acdo. Núm. Exp. 880/2025.

Neira Álvarez Annia Yadira vs. Sale y Vale Contigo, S.A. P. I. de C.V. y Grupo Vaspec, S.A. de C.V. y Viento en Popa, S.A. de C.V. y Tecnologías Hofu, S.A. P. I. de C.V. y Bdtc Consultores, S.A. de C.V. y Grupo Hj Verde, S.A. de C.V. y Blue- Mint Consulting, S. C. y Priego Berezaluce Óscar Javier y Cerón Nacif Negib Carlos. Proced. Ord. (Individual) Laboral Individual Reserva Oficio Cclcdmx. 1 Acdo. Núm. Exp. 596/2025.

Ocampo Mendoza Jesús Roberto vs. Yogumatcha, S.A. de C.V. Proced. Ord. (Individual) Laboral Individual Admisión Con Correo. 1 Acdo. Núm. Exp. 752/2025.

Operadora Abcentral, S, de R. L. de C.V. vs. González Ruíz Natalia Teresa. Otros (Paraprocesales O. Voluntarios) Laboral Individual Se Requiere Exhiba Docs Originales. 1 Acdo. Núm. Exp. 1414/2025.

Operadora Constituyentes S de R.L. de C.V. vs. Amaya López Karla. Otros (Paraprocesales O. Voluntarios) Laboral Individual Se Requiere Exhiba Docs Originales. 1 Acdo. Núm. Exp. 1416/2025.

Rodríguez Contreras Lizbeth Alejandra y Vega Alvear Edmar vs. Meléndez Peña Raúl Manuel y Put# Night Club. Proced. Ord. (Individual) Laboral Individual Admisión Con Correo. 1 Acdo. Núm. Exp. 736/2025.

Rubio Romero Casimiro vs. Scm Cargo, S.A. de C.V. Proced. Ord. (Individual) Laboral Individual Autorización. 2 Acdos. Núm. Exp. 628/2025.

Ruíz Contla Jeanette vs. Camp Kingswood Ducational Group. Proced. Ord. (Individual) Laboral Individual Admisión Con Correo. 1 Acdo. Núm. Exp. 392/2025.

Salcedo Trejo Efraín vs. Secusafe, S.A. de C.V. Proced. Ord. (Individual) Laboral Individual Admisión Con Correo. 1 Acdo. Núm. Exp. 654/2025.

Sánchez Méndez Omar vs. Methial Aico, S.A. de C.V. Proced. Ord. (Individual) Laboral Individual Admisión Con Correo. 1 Acdo. Núm. Exp. 758/2025.

Secreto. Proced. Ord. (Individual) Laboral Individual Admisión Con Correo. 1 Acdo. Núm. Exp. 810/2025.

Trejo Ramírez Catalina vs. Ortega Tellechea Itzel Patricia y Sandoval Ramírez Jaime. Proced. Ord. (Individual) Laboral Individual Admisión Con Correo. 1 Acdo. Núm. Exp. 750/2025.

Villafuerte Almanza Rafael y Guzmán Pérez Pamela Monserrat y Campos Ávila Jonathan Eduardo y Nava Guzmán Yolotzin Dolores y Nava Pérez Fernando vs. Ingeniería y Desarrollos Inmobiliarios, S.A. de C.V. y Operadora de Productos Espelingflor, S.A. de C.V. y Internacionacional Service Andaetra, S.A. de C.V. y Semalyn, S.A. de C.V. Proced. Ord. (Individual) Laboral Individual Reserva Oficio Cclcdmx. 1 Acdo. Núm. Exp. 824/2025.

Zárate Rayo María de la Luz vs. Lrhg Informativo, S.A. de C.V. Proced. Ord. (Individual) Laboral Individual Drc Parcial de Convenio. 1 Acdo. Núm. Exp. 1462/2023.

EL SECRETARIO INSTRUCTOR
LIC. ADRIÁN GUADALUPE MARTÍNEZ VIVAR

TERCER TRIBUNAL LABORAL DE ASUNTOS INDIVIDUALES DE LA CIUDAD DE MÉXICO

SECRETARÍA "A"
ACUERDOS DEL 14 DE JULIO DEL 2025

Enrique Valencia Reyes vs. Basculas y Artículos Metálicos Mexicanos, S.A. de C.V. Proced. Ord. (Individual) Laboral Individual Regularización, Vista Con Contestación. 1 Acdo. Núm. Exp. 591/2023.

García Trejo Carlos Alberto vs. Industrias Sola Basic, S.A. de C.V. y Catan Giovanelli Emilio. Proced. Ord. (Individual) Laboral Individual por Enterado de Resolución. 1 Acdo. en Cuad. Amparo. Núm. Exp. 135/2023 Cuad. de Amparo.

García Trejo Carlos Alberto vs. Industrias Sola Basic, S.A. de C.V. y Catan Giovanelli Emilio. Proced. Ord. (Individual) Laboral Individual por Enterado de Resolución. 2 Acdos. en Cuad. Amparo. Núm. Exp. 135/2023 Amp. Actor.

Márquez González María de la Luz vs. Aguilar Cárdenas Helking Luis y Islas Mier Rosa María del Mar. Proced. Ord. (Individual) Laboral Individual Notif. por Boletín. 1 Acdo. Núm. Exp. 1507/2023.

Martínez Guerrero Francisco Javier vs. Hernández Guerrero Fernando y Trujillo Mendoza David. Proced. Ord. (Individual) Laboral Individual Vista Con Réplica. 1 Acdo. Núm. Exp. 1523/2023.

Rivera Gómez Maricela vs. Grupo Slick, S.A. de C.V. Proced. Ord. (Individual) Laboral Individual Vista Con Contestación. 1 Acdo. Núm. Exp. 987/2024.

Ríos Hernández Miguel Alejandro vs. Promociones Masivas de Seguros, Agente de Seguros, S.A. P. I. de C.V. y Trejo Jesús y Kuri Edmon y Luna Moreno Roberto. Proced. Ord. (Individual) Laboral Individual Vista Con Réplica. 1 Acdo. Núm. Exp. 1125/2024.

Secreto. Proced. Ord (Individual) Laboral Individual 1 Acdo. Núm. Exp. 1257/2023.

Secreto. Proced. Ord. (Individual) Laboral Individual 1 Acdo. Núm. Exp. 1319/2024.

Secreto. Proced. Ord. (Individual) Laboral Individual Oficios de Búsqueda. 1 Acdo. Núm. Exp. 1323/2024.

Secreto. Proced. Ord. (Individual) Laboral Individual Vista Con Réplica. 1 Acdo. Núm. Exp. 1383/2023.

Secreto. Proced. Ord. (Individual) Laboral Individual Turnar Al Actuario. 1 Acdo. Núm. Exp. 1501/2024.

Secreto. Proced. Ord. (Individual) Laboral Individual Otorg. de Poder. 1 Acdo. Núm. Exp. 2103/2024.

EL SECRETARIO INSTRUCTOR
LIC. JORGE VALDÉS GÓMEZ

SECRETARÍA "B"
ACUERDOS DEL 14 DE JULIO DEL 2025

Arista Jiménez Cuauhtémoc vs. Comunicación e Información, S.A. de C.V. Proced. Ord. (Individual) Laboral Individual Vista para Réplica. 1 Acdo. Núm. Exp. 1178/2024.

González Marín Rogelio vs. Vicente Mitikah Dc Grill S.A. de C.V. y Vicente Asador de Brasa. Proced. Ord. (Individual) Laboral Individual Amparo Indirecto. 1 Acdo. en Cuad. Amparo. Núm. Exp. 738/2023 1911/2025.

Santamaría Camacho Brenda Jaquelíne vs. Mora Ballesteros Norma Angélica. Proced. Ord. (Individual) Laboral Individual Vista para Contrarréplica. 1 Acdo. Núm. Exp. 1752/2023.

Secreto. Proced. Ord. (Individual) Laboral Individual Se Recibe Ejecutoria. 1 Acdo. en Cuad. Amparo. Núm. Exp. 122/2023 Cuad. de Amparo.

Villaverde Monroy Luis Andrés vs. Alpino Península, S.A. de C.V. Proced. Ord. (Individual) Laboral Individual Vista para Réplica. 1 Acdo. Núm. Exp. 1016/2024.

AUDIENCIA

Bueno Ballesteros Alfonso vs. Impulsora Dinamica de Talentos, S.A. de C.V. Acta Mínima Aud. Prelim. Proced. Ord. (Individual) Laboral Individual. 1 Audiencia. Núm. Exp. 456/2024.

SOLO CONSULTA
SOLO CONSULTA
SOLO CONSULTA

Rosales Moreno Gabriel Alberto vs. Domingo Santo Ciudad de México, S.A. de C.V. Acta Mínima Aud. Prelim. Proced. Ord. (Individual) Laboral Individual. 1 Audiencia. Núm. Exp. 1232/2023.

EL SECRETARIO INSTRUCTOR
LIC. MARIO RAMÍREZ MARTÍNEZ

CUARTO TRIBUNAL LABORAL DE ASUNTOS INDIVIDUALES DE LA CIUDAD DE MÉXICO

SECRETARÍA "A"
ACUERDOS DEL 14 DE JULIO DEL 2025

Alcudia Osorio Ricardo vs. Sánchez Leos Jorge. Proced. Ord. (Individual) Laboral Individual Cump. de Sent. Amparo Indirecto. 1 Acdo. Núm. Exp. 1877/2023 Amparo por Omisión de Notificar Sent. a la Parte Demandada.

Alva Vargas María Fernanda vs. Marketing y Promotion, S.A. P. I. de C.V. Proced. Ord. (Individual) Laboral Individual Admisión (Indemnización). 1 Acdo. Núm. Exp. 1367/2025.

Augusto Pantoja Carlos vs. Ttec Cx Solutions México, S.A. de C.V. Proced. Ord. (Individual) Laboral Individual Contestación de Demanda, Se Da Vista. 1 Acdo. Núm. Exp. 2145/2024.

Castelán Ortiz Gloria Lorena vs. Sifar, S.A. de C.V. Proced. Ord. (Individual) Laboral Individual Vista Actora y Oficios Recordatorios. 1 Acdo. Núm. Exp. 1697/2023.

Castelán Ortiz Gloria Lorena vs. Sifar, S.A. de C.V. Proced. Ord. (Individual) Laboral Individual Informes Amparo Indirecto. 1 Acdo. en Cuad. Amparo. Núm. Exp. 1697/2023 Amparo Indirecto 1857/2025- Vii.

Díaz de León Luevano Gisselle vs. City Grand Condominio, A.C. y Admimuebles Plus S. C. Proced. Ord. (Individual) Laboral Individual Resuelve Dt 941/2024. 1 Acdo. Núm. Exp. 99/2022 Amparo contra Sent. de 27/06/2024.

Díaz de León Luevano Gisselle vs. City Grand Condominio, A.C. y Admimuebles Plus S. C. Proced. Ord. (Individual) Laboral Individual Oficio 932/2024 Ejecutoria Niega. 1 Acdo. Núm. Exp. 99/2022 Amparo Directo contra Sent. de 27/06/2024 Dt 932/2024.

Gómez Linares José Luis vs. Apolinar Rodríguez Alejandro y de Rosas Castañeda Brisio y Autotransportes Alis, S.A. de C.V. y Autotransportes León, S.A. de C.V. y León Héctor y Home Depot México, S. de R. L. de C.V. y The Home Depot México, S.A. de C.V. Proced. Ord. (Individual) Laboral Individual Reprograma Aud. Testimonial, Ordena Oficios a Disposición Oferente Prueba. 1 Acdo. Núm. Exp. 177/2023.

Gutiérrez Alvarado Rosa vs. Servicio Continental de Mensajería, S.A. de C.V. y Scm Administración, S. C. de C.V. y Islas Meraz Gustavo Rubén y Cscm, S.A. de C.V. Proced. Ord. (Individual) Laboral Individual Ejecutoria Concede. 1 Acdo. en Cuad. Amparo. Núm. Exp. 143/2025 Juic. de Amparo 1342/2025.

Hernández Beltrán Gabriela Jeanett vs. Citai Systems, S.A. de C.V. y Sarmiento Palafox Hugo Alberto y Salas Cruz Jesús y Sarmiento Palafox Héctor y Rivera Sarmiento Ismael y Covarrubias Gómez José Juan y Rodríguez Coutiño Jorge Manuel y Chávez Alzarte Alan David y Constructora Itai, S.A. de C.V. Proced. Ord. (Individual) Laboral Individual Acta Minima de Audiencia. 1 Acdo. Núm. Exp. 1085/2023.

Hernández González Georgina Isabel vs. Tkm Costumer Solutions, S.A. de C.V. Proced. Ord. (Individual) Laboral Individual Aclara Sentencia. 1 Acdo. Núm. Exp. 297/2024.

Hernández González Georgina Isabel vs. Tkm Costumer Solutions, S.A. de C.V. Proced. Ord. (Individual) Laboral Individual Requerimiento de Informe Justificado (15 Días) y Copias (5 Días). 2 Acdos. Núm. Exp. 297/2024 Amparo 1807/2025.

Infante González Estrella Guadalupe vs. Acerta Computación Aplicada S.A. de C.V. Proced. Ord. (Individual) Laboral Individual Informe Jsutificado. 1 Acdo. en Cuad. Amparo. Núm. Exp. 41/2025 Amparo por Omisión de Emplazar.

Infante González Estrella Guadalupe vs. Acerta Computación Aplicada S.A. de C.V. Proced. Ord. (Individual) Laboral Individual Se Rinde Informe Jusitificado. 1 Acdo. Núm. Exp. 41/2025 Amparo 1160/2025.

Javier Solís Aidé vs. Look Magico y Campos Chapa José Eduardo. Proced. Ord. (Individual) Laboral Individual Recibe Amparo Indirecto, Rinde Informe Previo y Remite Constancias. 1 Acdo. Núm. Exp. 1467/2023 Amparo Indirecto 1804- 2025 contra Emplazamiento.

Juárez Gutiérrez María Magdalena vs. Libreria del Sotano Coyoacan, S.A. de C.V. Proced. Ord. (Individual) Laboral Individual Informes Amparo Indirecto. 1 Acdo. en Cuad. Amparo. Núm. Exp. 1721/2023 Amparo Indirecto 1786/2025- Vi.

Medina Alcaraz Jéssica vs. Prestadora de Servicios Mandriola, S.A. P. I. de C.V. Proced. Ord. (Individual) Laboral Individual Admisión de Demanda (Reinstalación). 1 Acdo. Núm. Exp. 1363/2025.

Moreno Aguilera Robeerto Carlos vs. Sani Roter, S.A. de C.V. Proced. Ord. (Individual) Laboral Individual Remite Constancias del Expediente. 1 Acdo. Núm. Exp. 179/2024 Amparo.

Ortega Méndez Ma de la Luz vs. Racso Proyectos Industriales, S.A. de C.V. Proced. Ord. (Individual) Laboral Individual 1 Acdo. Núm. Exp. 69/2024.

Ramírez Cortés María Edith vs. Serprosep, S.A. de C.V. Proced. Ord. (Individual) Laboral Individual Prevención X Fecha de Ingreso a Laborar. 1 Acdo. Núm. Exp. 1387/2025.

Rodríguez Utrera Martha Evelyn vs. D´Gu Corporativo S.A. de C.V. y Romero Fuentes Carla Valeria. Proced. Ord. (Individual) Laboral Individual Auto de Radicación y Prevención. 1 Acdo. Núm. Exp. 1355/2025.

Velázquez Guerra Bogar Simón vs. Administradora y Operadora de Abarrotes, S.A. de C.V. Proced. Ord. (Individual) Laboral Individual Resuelve Dt 819/2024. Oficio 6367/2025. 1 Acdo. Núm. Exp. 935/2023 Amparo contra Sent. de 06/06/2024.

Villaverde Loyola Teresa vs. Servicios Industriales Batia S.A. de C.V. y Servicios Philly S.A. de C.V. Proced. Ord. (Individual) Laboral Individual Prevención X Opv. 1 Acdo. Núm. Exp. 1423/2025.

Waldo Martínez Jéssica Carolina vs. Joyeria de la Fuente, S.A. de C.V. y de la Fuente Cuervo Miguel Ángel José y de la Fuente Bustillo, S.A. de C.V. y Joyeria de la Fuente, S. de R. L. de C.V. Proced. Ord. (Individual) Laboral Individual Oficio 2829 Resolución Amparo Directo. 1 Acdo. Núm. Exp. 693/2024 Amparo contra Acdo. 14/06/2024 que Archiva.

LA SECRETARIA INSTRUCTORA
LIC. ANEVI LUCILA LIRA HERNÁNDEZ

SECRETARÍA "B"
ACUERDOS DEL 14 DE JULIO DEL 2025

Abad Eslava Ofelia vs. Maison Kayser Prestadora de Servicios Hospitalarios, S.A. de C.V. Proced. Ord. (Individual) Laboral Individual Contrarreplica. 1 Acdo. Núm. Exp. 632/2024.

Abad Eslava Ofelia vs. Maison Kayser Prestadora de Servicios Hospitalarios, S.A. de C.V. Proced. Ord. (Individual) Laboral Individual 1 Acdo. en Cuad. Amparo. Núm. Exp. 632/2024 Cuad. de Amp. Actora.

Alegre Palma Regino vs. Mspv Seguridad Privadas. A. de C.V. Proced. Ord. (Individual) Laboral Individual 1 Acdo. en Cuad. Amparo. Núm. Exp. 272/2024 Omisión de Admisión.

Garrido Cruz Brenda Belén y Solano Ceja Thor Leonardo vs. Roga Inteligencia y Creatividad, S.A. de C.V. y Mercado Libre, S.A. de C.V. y Institución de Fondos de Pago Electrónico. Proced. Ord. (Individual) Laboral Individual 1 Acdo. en Cuad. Amparo. Núm. Exp. 2180/2024 S˜egundo Amparo vs. Omisión de Emplazamiento.

Gómez García Miguel y Hernández Curiel Genoveva Reyna y Elizalde Mendoza Blanca Norma vs. Operadora Vips, S. de R. L. de C.V. y Alsea, S.A. B. de C.V. Proced. Ord. (Individual) Laboral Individual 1 Acdo. Núm. Exp. 192/2023 Reinstalación.

Gómez León Humberto vs. Operadora Ldr, S.A. de C.V. y Carbajal Miguel. Proced. Ord. (Individual) Laboral Individual Informes Previos y Justificados. 1 Acdo. en Cuad. Amparo. Núm. Exp. 266/2024 Amparo Indirecto Emplazamiento.

González Arvizu Anselmo vs. Empacadora San Ángel, S.A. de C.V. y Empacadora Regina, S.A. de C.V. Proced. Ord. (Individual) Laboral Individual 1 Acdo. en Cuad. Amparo. Núm. Exp. 1804/2023 Amparo Dem. vs. Sentencia.

Granados López Brayan Alexis y Mendieta Martínez Virginia vs. Deremate. Com de México, S. de R. L. de C.V. y Meli Operaciones Logísticas II, S. de R. L. de C.V. y Mercado Libre, S. de R. L. de C.V. Proced. Ord. (Individual) Laboral Individual Informe Justificado. 1 Acdo. Núm. Exp. 556/2024 Amparo Indirecto Actora Virginia.

Granados López Brayan Alexis y Mendieta Martínez Virginia vs. Meli Operaciones Logísticas II, S. de R. L. de C.V. y Mercado Libre, S. de R. L. de C.V. y Deremate. Com de México, S. de R. L. de C.V. Proced. Ord. (Individual) Laboral Individual Aclaratorio. 1 Acdo. Núm. Exp. 556/2024 Reinstalación.

Linares Valdés Daniel Eduardo vs. Integra Arrenda S.A. de C.V. Sofom Enr. Proced. Ord. (Individual) Laboral Individual Se Señala Aud. de Fase Preliminar. 1 Acdo. Núm. Exp. 1368/2024.

SOLO CONSULTA
SOLO CONSULTA
SOLO CONSULTA

Medina Antonio Emmanuel Alejandro vs. Tiendas Soriana, S.A. de C.V. Proced. Ord. (Individual) Laboral Individual Debera Estarse a Lo Acordado. 1 Acdo. Núm. Exp. 1980/2023 Indemnización.

Salas González Julio Gabriel vs. Publicaciones Interactivas, S.A. de C.V. Proced. Ord. (Individual) Laboral Individual Se Rinde Informe Justificado. 1 Acdo. en Cuad. Amparo. Núm. Exp. 1242/2023 Amparo por Omisión de Señalar Fecha de Aud. Preliminar.

Salas González Julio Gabriel vs. Publicaciones Interactivas, S.A. de C.V. Proced. Ord. (Individual) Laboral Individual Se Señala Aud. Preliminar. 1 Acdo. Núm. Exp. 1242/2023 Reinstalación.

Solano Ceja Thor Leonardo y Garrido Cruz Brenda Belén vs. Roga Inteligencia y Creatividad, S.A. de C.V. y Mercado Libre, S.A. de C.V. y Institución de Fondos de Pago Electrónico. Proced. Ord. (Individual) Laboral Individual 1 Acdo. Núm. Exp. 2180/2024 Reinstalación.

Villareal López Liliana Judith vs. Fc Cantabria México S.A. de C.V. y Otro. Proced. Ord. (Individual) Laboral Individual Cump. Sent. Amparo (Exhorto). 1 Acdo. Núm. Exp. 208/2024 Ex. Interno 42/2024.

EL SECRETARIO INSTRUCTOR
LIC. IVÁN BARRERA RODRÍGUEZ

QUINTO TRIBUNAL LABORAL DE ASUNTOS INDIVIDUALES DE LA CIUDAD DE MÉXICO

SECRETARÍA "A"
ACUERDOS DEL 14 DE JULIO DEL 2025

Basáñez Consulting Agente de Seguros y de Fianzas, S.A. de C.V. vs. Castro Chávez Ana Lucía. Otros (Paraprocesales O. Voluntarios) Laboral Individual Admisión. 1 Acdo. Núm. Exp. 1439/2025.

Bringas Rivas Vladimir vs. Cbh+ Especialistas en Innovación Médica, S.A. de C.V. Proced. Ord. (Individual) Laboral Individual Admisión. 1 Acdo. Núm. Exp. 1433/2025.

Cabrera Tercero Ulises vs. Fusión Contact Centers, S. de R. L. de C.V. Proced. Ord. (Individual) Laboral Individual Auto de Ejecución. 1 Acdo. Núm. Exp. 103/2024.

Castañeda Fonseca María Bárbara vs. Has que Suceda Soluciones Inmobiliarias, S.A. de C.V. y Otros. Proced. Ord. (Individual) Laboral Individual Cump. Ejecutoria de Amparo. 1 Acdo. en Cuad. Amparo. Núm. Exp. 1/2022 Amparo Directo Dt. 462/2024.

Castillo Balbuena Alejandra Lizeth vs. El Cazador Comercial Abarrotero, S.A. de C.V. Proced. Ord. (Individual) Laboral Individual Informe Justificado. 1 Acdo. en Cuad. Amparo. Núm. Exp. 111/2025 Amparo Indirecto 1918/2025.

Centeno Flores Gerardo vs. Inmobiliaria Tor Nor S.A. de C.V. Proced. Ord. (Individual) Laboral Individual Informe Justificado. 1 Acdo. en Cuad. Amparo. Núm. Exp. 589/2023 Amparo Indirecto 772/2025- Viii.

Claudia vs. Coppel S.A. de C.V. Proced. Ord. (Individual) Laboral Individual Colegiado Acepta Competencia, No Admite y Acepta como Ampliación de Demanda. 1 Acdo. en Cuad. Amparo. Núm. Exp. 15/2025 Amparo Directo Dt_703/2025.

Díaz Nieto Adriana Gabriela vs. Maderas Maerpa, S.A. de C.V. y Arias Garfias María y Sandoval Arias Pablo. Proced. Ord. (Individual) Laboral Individual Solicitan Copias Certificadas de Audiencias. 1 Acdo. Núm. Exp. 1189/2023.

Escalante Moreno Víctor Manuel vs. Kobla Automotriz, S.A. de C.V. y Kohn Giacopello Eduardo. Proced. Ord. (Individual) Laboral Individual Informe Justificado. 1 Acdo. en Cuad. Amparo. Núm. Exp. 573/2023 Amparo Indirecto 2264/2025- Iv.

Galicia Ramírez Tania vs. Modinsa México, S.A. de C.V. Proced. Ord. (Individual) Laboral Individual Se Agrega Cedula y Razón, No Emplaza. 1 Acdo. Núm. Exp. 2233/2024.

Galicia Ramírez Tania vs. Modinsa México, S.A. de C.V. Proced. Ord. (Individual) Laboral Individual Informe Justificado. 1 Acdo. en Cuad. Amparo. Núm. Exp. 2233/2024 Amparo Indirecto 2035/2025- V.

Gómez García Jonhatan vs. Mira Digital, S.A. de C.V. Proced. Ord. (Individual) Laboral Individual 1 Acdo. Núm. Exp. 1209/2024.

Granados Sánchez Carlos Eduardo vs. Corporativo de Seguridad Privada Diamante Cmp S.A. de C.V. Proced. Ord. (Individual) Laboral Individual Otorga Poder. 1 Acdo. Núm. Exp. 119/2022.

Guadarrama Fernández Eduardo Ezequiel vs. Punto X Punto, Promociones, S.A. de C.V. Proced. Ord. (Individual) Laboral Individual Admisión. 1 Acdo. Núm. Exp. 1443/2025.

Guerrero Ayala Edgar vs. Call Center Servicies, S.A. de C.V. Proced. Ord. (Individual) Laboral Individual Informe Justificado. 1 Acdo. en Cuad. Amparo. Núm. Exp. 473/2025 Amparo Indirecto 2094/2025.

Gutiérrez Maya Brayan Ulises vs. Megavegetales, S. de R. L. de C.V. Proced. Ord. (Individual) Laboral Individual Informe Justificado. 1 Acdo. en Cuad. Amparo. Núm. Exp. 183/2025 Amparo Indirecto 1874/2025- I.

Gutiérrez Mendoza Mario Alberto vs. Arquitectura Proyecto y Construcción Ooc, S.A. de C.V. y Otros. Proced. Ord. (Individual) Laboral Individual Admisión. 1 Acdo. Núm. Exp. 1447/2025.

Gutiérrez Reyna Cruz Jorge vs. Inmobiliaria Jevi, S.A. de C.V. Proced. Ord. (Individual) Laboral Individual Constancia de Notif. por Boletín Judicial. 2 Acdos. Núm. Exp. 1563/2023.

Gutiérrez Reyna Cruz Jorge vs. Inmobiliaria Jevi, S.A. de C.V. Proced. Ord. (Individual) Laboral Individual Tramite Demanda Amparo Dt. 1 Acdo. en Cuad. Amparo. Núm. Exp. 1563/2023 Amparo Directo Dt. _____/2025.

Jiménez Martínez Frida Daniela vs. Technologies E- Solomo, S.A. de C.V. Proced. Ord. (Individual) Laboral Individual Informe Justificado. 1 Acdo. en Cuad. Amparo. Núm. Exp. 669/2025 Amparo Indirecto 2247/2025.

Juárez Trujillo Delfina vs. Lava Tap, S.A. de C.V. Proced. Ord. (Individual) Laboral Individual Cump. Ejecutoria de Amparo. 1 Acdo. en Cuad. Amparo. Núm. Exp. 923/2023 Amparo Directo Dt. 507/2024.

León Olvera Alan Josef vs. Metcar México, S. de R. L. de C.V. Proced. Ord. (Individual) Laboral Individual Informe Justificado. 1 Acdo. en Cuad. Amparo. Núm. Exp. 1849/2024 Amparo Indirecto 1837/2025.

Martínez Aguilar Eduardo vs. Colegio Mexicano de Especialistas en Ginecología y Obstetricia, A.C. y Tena Tena Álvarez Gilberto. Proced. Ord. (Individual) Laboral Individual Tramite Al Recurso de Queja. 1 Acdo. en Cuad. Amparo. Núm. Exp. 2035/2024 Recurso de Q. Qt. 150/2025.

Martínez Cordero Guadalupe vs. Paprisa Consultores, S.A. de C.V. y Gabinete de Cobranza Especializada, S.A. de C.V. Proced. Ord. (Individual) Laboral Individual Se Agrega Ced. y Razón de Notificación. 1 Acdo. Núm. Exp. 1306/2025.

Martínez Guzmán Mario vs. Landa Romero Luis Alberto y Reyna García Silvia. Proced. Ord. (Individual) Laboral Individual Se Agrega Oficio y Dar Vista. 1 Acdo. Núm. Exp. 1027/2023.

Martínez Pérez María Elena vs. Laboratorio Nacional de la Construcción, S.A. Proced. Especial Laboral Individual Quinto y Sexto Pago. 1 Acdo. Núm. Exp. 375/2023.

Martínez Contreras Mario vs. Falcón Contreras Martín. Proced. Ord. (Individual) Laboral Individual Admisión. 1 Acdo. Núm. Exp. 1437/2025.

Molina Gutiérrez José Ambrosio y Molina Gutiérrez Jonathan Isaac vs. Estación de Servicio Ayman, S.A. de C.V. Proced. Especial Laboral Individual Admisorio. 1 Acdo. Núm. Exp. 915/2025.

Partido Revolucionario Institucional vs. Jiménez Rodríguez Juan Carlos. Otros (Paraprocesales O. Voluntarios) Laboral Individual Admisión. 1 Acdo. Núm. Exp. 1441/2025.

Rosales Méndez Juan Carlos vs. Servicios Especializados de Investigación y Custodia, S.A. de C.V. Proced. Ord. (Individual) Laboral Individual Cump. Ejecutoria de Amparo. 1 Acdo. en Cuad. Amparo. Núm. Exp. 451/2023 Amparo Indirecto 3378/2024- Viii.

Sánchez Cabrera Katya Daniela vs. Promotora de Servicios Arabra, S.A. de C.V. y Velazquillo Erick y Quiroz Molinar Luis Eduardo y Taquerias el Patriarca, S.A. P. I. de C.V. y López Shantal. Proced. Ord. (Individual) Laboral Individual Informe Justificado. 1 Acdo. en Cuad. Amparo. Núm. Exp. 135/2025 Amparo Indirecto 2056/2025.

Sánchez Rodríguez Ruperto vs. Trimotos Utilitarias, S.A. de C.V. y Otros. Proced. Ord. (Individual) Laboral Individual Prevención. 1 Acdo. Núm. Exp. 1445/2025.

Segura Rosales Juan Carlos vs. Servicios de Transportes Eléctricos de la Ciudad de México. Proced. Ord. (Individual) Laboral Individual Requerimiento de Cumplimiento. 1 Acdo. en Cuad. Amparo. Núm. Exp. 245/2023 Amparo Indirecto 707/2025.

Torres Araujo Alejandro vs. Transformación de Acero Ortiz, S.A. de C.V. y Munor Mex, S.A. de C.V. y Ortiz Vilchis Antelmo Martín y Ortiz Martínez Rodrigo vs. Construcciones y Edificaciones Al Costo, S.A. de C.V. Proced. Ord. (Individual) Laboral Individual Señala Buzon. 1 Acdo. Núm. Exp. 483/2023.

Ventura Damián Sandra vs. Ocram Seyer, S.A. de C.V. y Morales Raúl y Franco Villanueva Juana. Proced. Ord. (Individual) Laboral Individual Informe Previo. 2 Acdos. en Cuad. Amparo. Núm. Exp. 3/2024 Amparo Indirecto 2057/2025- Vii.

Villegas Solano Julio César vs. Servicios Integrados de Reparto, S.A. de C.V. y Consorcio Interamericano de Comunicaciones, S.A. de C.V. y Monroy Meneses Eduardo y Alcibar Reyes Julieta y García Marín Efraín. Proced. Ord. (Individual) Laboral Individual Señala Buzon y Solicita Copia de Audiencia. 1 Acdo. Núm. Exp. 937/2023.

SOLO CONSULTA
SOLO CONSULTA
SOLO CONSULTA

Zapata de la O. Ana Isela vs. Innova Tl S.A. de C.V. y Otros. Proced. Ord. (Individual) Laboral Individual Informe Justificado. 1 Acdo. en Cuad. Amparo. Núm. Exp. 763/2024 Amparo Indirecto 2196/2025- Vl.

NO PUBLICADOS

Escalante Moreno Víctor Manuel vs. Kobla Automotriz, S.A. de C.V. y Kohn Giacopello Eduardo. Proced. Ord. (Individual) Laboral Individual Se Desahoga Prevención, Se Ordena Girar Oficios. 1 Acdo. Núm. Exp. 573/2023.

Gutiérrez Maya Brayan Ulises vs. Megavegetales, S. de R. L. de C.V. Proced. Ord. (Individual) Laboral Individual No Se Emplazo, Se Previene a la Parte Actora Con Apercibimiento. 1 Acdo. Núm. Exp. 183/2025.

EL SECRETARIO INSTRUCTOR
LIC. MARTÍN GUTIÉRREZ DEL MONTE

SECRETARÍA "B"
ACUERDOS DEL 14 DE JULIO DEL 2025

Ávalos Mondragón Nancy vs. Normalización y Certificación Nyce, S. C. Proced. Ord. (Individual) Laboral Individual Entrega Billete (Subsistencia). 1 Acdo. Núm. Exp. 1752/2023.

Barrera Tovar Federico Arturo vs. Servicios Humanos y Vigilancia Técnica, S.A. de C.V. Proced. de Ejecc. Laboral Individual Ampliación de Ejecución. 1 Acdo. Núm. Exp. 2258/2024.

Bautista Nájera Luis Enrique vs. Leaseplan México S.A. de C.V. Proced. Ord. (Individual) Laboral Individual Se Agrega Ced. y Razón de Notificación; y Se Devuelven Constancias. 1 Acdo. Núm. Exp. 304/2025.

Cadena Matute Ana María y Medina Ramos María de la Cruz y Camacho Morfín Sol y Ríos Camacho Silvia y Macosay Guerra Fernando y Cruz García Enrique y Martínez Mondragón Reynalda y Harada Olivares Juan Antonio vs. Instituto de Educación Media Superior de la Ciudad de México. Proced. Ord. (Individual) Laboral Individual Acdo. Informe Justificado. 1 Acdo. en Cuad. Amparo. Núm. Exp. 944/2024 Amparo Directo Dt. 726/2025.

Castelán Robles Joseph Ixoye vs. Grupo Salinas, S.A. de C.V. y Asteci, S.A. de C.V. Proced. Ord. (Individual) Laboral Individual Informe Justificado. 1 Acdo. en Cuad. Amparo. Núm. Exp. 344/2025 Amparo Indirecto 2164/2025- IV.

Ciudad Maxiplus, S.A. de C.V. vs. Lara García Miguel Ángel. Otros (Paraprocesales O. Voluntarios) Laboral Individual Se Agrega Promoción. 1 Acdo. Núm. Exp. 1012/2025.

Colchado Aviña Sandra Gabriela vs. Distribuidora de Servicios y Analisis Ejecutivos Dsi, S.A. de C.V. y Inetum México, S.A. de C.V. y Praxis de México, S.A. de C.V. Proced. Ord. (Individual) Laboral Individual Cump. Ejecutoria de Amparo. 2 Acdos. en Cuad. Amparo. Núm. Exp. 1124/2023 Amparo Indirecto 1200/2025- O.

Colegio Sg, S. C vs. Serral de León Giovanny. Otros (Paraprocesales O. Voluntarios) Laboral Individual Inadmisión de Paraprocesal. 1 Acdo. Núm. Exp. 1134/2025.

De la Cruz Pérez Palacios Alejandro vs. Padilla Bujalil Miguel Ángel y Padilla & Bujalil, S. C. y Ingeniería y Proyectos Bader, S.A. de C.V. Proced. Ord. (Individual) Laboral Individual Tramite Al Recurso de Queja. 1 Acdo. en Cuad. Amparo. Núm. Exp. 1920/2023 Recurso de Q. Qt. 149/2025.

Díaz López Luis Manuel vs. Tecnología de Seguridad Bbox, S.A. de C.V. Proced. Ord. (Individual) Laboral Individual Impulso Procesal Se Fija Nueva Fecha. 2 Acdos. Núm. Exp. 250/2024.

Escamilla Aguilar Diana vs. Citibanamex Seguros, S.A. de C.V., Integrante del Grupo Financiero Citibanamex (Antes Denominado) Seguros Banamex, S.A. de C.V. Integrante del Grupo Financiero Banamex. Proced. Ord. (Individual) Laboral Individual Concede Amparo. 2 Acdos. en Cuad. Amparo. Núm. Exp. 276/2023 Amparo Indirecto 400/2025.

Fabián Elizalde Javier vs. Servicios Especializados de Investigación y Custodia, S.A. de C.V. Proced. Ord. (Individual) Laboral Individual Se Agrega Ced. y Razón de Notificación. 1 Acdo. Núm. Exp. 1540/2024.

Flores Grajeda Álvaro vs. Dirección de Administración Central S.A. de C.V. y Otros. Proced. Ord. (Individual) Laboral Individual Se Agrega Ced. y Razón de Notificación; y Se Devuelven Las Constancias. 1 Acdo. Núm. Exp. 328/2025.

Fuentes Escobedo Alicia vs. Santa Rosa Beja de Asunción y Growthstudio y Logistik Alta Dirección en Negocios y Railyo. Proced. Ord. (Individual) Laboral Individual Acdo. Informe Justificado. 1 Acdo. en Cuad. Amparo. Núm. Exp. 2212/2024 Amparo Indirecto 2337/2025- Vii.

Gómez Amézcua Gloria del Carmen vs. Comercialización y Servicios Ccape, S.A. de C.V. y Gran Capacitación, S.A. de C.V. y Rb Recursos Especializados, S. de R. L. de C.V. y Personal Confiable Itisa, S.A. de C.V. y Nibi Code, S.A. de C.V. y Vuins, S.A. de C.V. y Lualo, S.A. de C.V. Proced. Ord. (Individual) Laboral Individual Informe Justificado. 1 Acdo. en Cuad. Amparo. Núm. Exp. 576/2025 Amparo Indirecto 2001/2025.

González Ledezma Marco Antonio vs. Romo Gil Guillermo. Proced. Ord. (Individual) Laboral Individual Se Agrega Ced. y Razón de Notificación; y Archivo General. 1 Acdo. Núm. Exp. 1330/2024.

Grupo Pronain S.A. de C.V. vs. Esparza Rendón Juan Ángel. Otros (Paraprocesales O. Voluntarios) Laboral Individual Prevención. 1 Acdo. Núm. Exp. 1250/2025.

Guapo Mancera Miguel y Otra. Proced. Ord. (Individual) Laboral Individual Se Agrega Ced. y Razón de Notificación; y Se Devuelven Constancias. 1 Acdo. Núm. Exp. 338/2025.

Hernández Bustos Gabriel vs. Operadora de Alimentos Durango, S.A. P. I. de C.V. y Mercadotecnia y Operación, S.A. de C.V. Proced. Ord. (Individual) Laboral Individual Informe Justificado. 1 Acdo. en Cuad. Amparo. Núm. Exp. 1456/2024 Amparo Indirecto 2155/2025- V.

Hokami, S.A. P. I. de C.V. vs. Amézcua Ayala Alberto Daniel. Otros (Paraprocesales O. Voluntarios) Laboral Individual Inadmisión de Paraprocesal. 1 Acdo. Núm. Exp. 1048/2025.

Lagunas Peralta Carlos Felipe vs. Gasolinera Rubí S.A. de C.V. y Otros y Nexa Solutions S.A. de C.V. Proced. Ord. (Individual) Laboral Individual No Se Recibe Exhorto. 1 Acdo. Núm. Exp. 1340/2025.

Lara Leyva Juan Jesús vs. Meli Operaciones Logísticas II, S. de R. L. de C.V. y Mercado Libre, S. de R. L. de C.V. Proced. Ord. (Individual) Laboral Individual Se Agrega Promoción. 2 Acdos. Núm. Exp. 12/2025.

Larios Chávez Héctor Esaud vs. Zárate Martínez Diez Barroso Adrián Alberto y Camacho Flores Luis Antonio. Proced. Ord. (Individual) Laboral Individual Se Agrega Ced. y Razón de Notificación. 1 Acdo. Núm. Exp. 1388/2024.

León Suárez Miguel Ángel vs. Ap Servicios Financieros, S.A. de C.V. y Bassam Hanna. Proced. Ord. (Individual) Laboral Individual Se Agrega Ced. y Razón de Notificación. 1 Acdo. Núm. Exp. 14/2025.

Lira García Beatriz y Mejía Alva Miguel Ángel vs. Hernández Ángeles Mariana y Martínez Lira Alejandro. Proced. Ord. (Individual) Laboral Individual Se Agrega Ced. y Razón de Notificación; y Se Devuelven Constancias. 1 Acdo. Núm. Exp. 1414/2024.

Luna José Antonio vs. Panificadora Oguia, S.A. de C.V. Proced. Ord. (Individual) Laboral Individual Acdo. Informe Justificado. 1 Acdo. en Cuad. Amparo. Núm. Exp. 1346/2024 Amparo Indirecto 2131/2025- I.

Manrique González Alfonso vs. Proveedor de Materiales Plásticos S.A. de C.V. Proced. Ord. (Individual) Laboral Individual Se Agrega Ced. y Razón de Notificación; y Se Devuelven Constancias. 1 Acdo. Núm. Exp. 474/2025.

Martínez Acevedo Sonia vs. Marco Consultora México, S.A. de C.V. Proced. Ord. (Individual) Laboral Individual Informe Justificado. 1 Acdo. en Cuad. Amparo. Núm. Exp. 1640/2024 Amparo Indirecto 2004/2025- I.

Martínez Martínez Aurelia vs. Servicios Inmobiliarios Iroa, S.A. de C.V. Proced. Ord. (Individual) Laboral Individual Se Agrega Ced. y Razón de Notificación. 1 Acdo. Núm. Exp. 130/2025.

Martínez Nicasio Erick Santiago vs. Gestión de Negocios In S.A. de C.V. Proced. Ord. (Individual) Laboral Individual Se Agrega Ced. y Razón de Notificación; y Se Devuelven Constancias. 1 Acdo. Núm. Exp. 354/2025.

Mata Grimaldo Heriberto vs. Seguridad Privada y Limpieza Rose And Silver S.A. de C.V. Proced. Ord. (Individual) Laboral Individual Se Agrega Ced. y Razón de Notificación; y Se Devuelven Constancias. 1 Acdo. Núm. Exp. 324/2025.

Mata Rojas Eduardo vs. F142 Propimex, S. de R. L. de C.V. Proced. Ord. (Individual) Laboral Individual Cump. a la Ejecutoria de Amparo. 1 Acdo. en Cuad. Amparo. Núm. Exp. 456/2023 Amparo Directo Dt. 424/2024.

Mata Rojas Eduardo vs. F142 Propimex, S. de R. L. de C.V. Proced. Ord. (Individual) Laboral Individual Cump. a la Ejecutoria de Amparo. 1 Acdo. en Cuad. Amparo. Núm. Exp. 456/2023 Amparo Directo Dt. 425/2024.

Mata Rojas Eduardo vs. F142 Propimex, S. de R. L. de C.V. Proced. Ord. (Individual) Laboral Individual Cump. a la Ejecutoria de Amparo. 1 Acdo. en Cuad. Amparo. Núm. Exp. 456/2023 Amparo Directo Dt. 426/2024.

Mata Rojas Eduardo vs. F142 Propimex, S. de R. L. de C.V. Proced. Ord. (Individual) Laboral Individual Sent. No Ampara y Protege Al Quejoso. 1 Acdo. en Cuad. Amparo. Núm. Exp. 456/2023 Amparo Directo Dt. 427/2024.

SOLO CONSULTA
SOLO CONSULTA
SOLO CONSULTA

Medina Delgado Heide Paola vs. Puflea Hernández Jorge Iván. Proced. Ord. (Individual) Laboral Individual Se Agrega Ced. y Razón de Notificación. 1 Acdo. Núm. Exp. 54/2025.

Méndez Guzmán Ana Veanelly vs. Farmacias Simicor, S.A. de C.V. Proced. Ord. (Individual) Laboral Individual Admisión Ordinario. 1 Acdo. Núm. Exp. 1440/2025.

Meza Rochin Mauricio vs. Partido de la Revolución Democratica Prd. Proced. Ord. (Individual) Laboral Individual Se Agrega Ced. y Razón de Notificación; y Se Devuelven Constancias. 1 Acdo. Núm. Exp. 968/2025.

Mohamed Mohamed Essa Hatem Abdel Rahman vs. Doordash Technologies México, S.A. de C.V. Proced. Ord. (Individual) Laboral Individual No Ampara Ni Protege. 1 Acdo. en Cuad. Amparo. Núm. Exp. 94/2023 Amparo Directo Dt. 542/2024.

Morán Salzar Luis Antonio vs. Deco Construcciones S.A. de C.V. Proced. Ord. (Individual) Laboral Individual Se Agrega Ced. y Razón de Notificación; y Se Devuelven Constancias. 1 Acdo. Núm. Exp. 316/2025.

Moreno Luna Ma. Concepción vs. Fundación Alzheimer Alguien Con Quien Contar, I.A.P. Proced. Ord. (Individual) Laboral Individual Se Agrega Promoción. 1 Acdo. Núm. Exp. 256/2025.

Núñez Hernández Yovanny Adán vs. Alianza Global Comercialización y Distribución México S.A. de C.V. y Aplaz S.A. de C.V. Proced. Ord. (Individual) Laboral Individual Se Agrega Promoción y Archivo General. 1 Acdo. Núm. Exp. 1880/2024.

Ortega Ramírez Joaquín vs. Hidekel Constructora y Desarrolladora, S.A. de C.V. Proced. Ord. (Individual) Laboral Individual Se Agrega Ced. y Razón de Notificación; y Se Devuelven Constancias. 1 Acdo. Núm. Exp. 584/2025.

Padilla Hernández César Daniel vs. Distribuidora Rocha Tula Pachuca, S.A. de C.V. Proced. Ord. (Individual) Laboral Individual Informe Justificado. 1 Acdo. en Cuad. Amparo. Núm. Exp. 1314/2024 Amparo Indirecto 2109/2025.

Piña Caballero Luis Alberto vs. Rude Forces Group, S.A. de C.V. y Suaste Hernández Julio César y Bonilla Orozco César Augusto y Galindo Castro José Antonio y Hernández López Leonardo. Proced. Ord. (Individual) Laboral Individual Se Agrega Ced. y Razón de Notificación. 1 Acdo. Núm. Exp. 530/2025.

Prado Dorantes Melchor vs. Multisev, S.A. de C.V. y Servicios Profesionales de Seguridad Privada, S.A. de C.V. y Servicios Profesionales de Seguridad, Limpieza, Consejería y Valet Parking, S.A. de C.V. y Medina Zamosa Angélica Jazmín y Salas Gutiérrez Fernando y Macías Óscar. Proced. Ord. (Individual) Laboral Individual Se Agrega Ced. y Razón de Notificación. 1 Acdo. Núm. Exp. 898/2025.

Ramírez Cruz Rosa Isela vs. Crane´S Engineering & Operator México, S.A. de C.V. Proced. Ord. (Individual) Laboral Individual Se Admite Proced. Ordinario. 1 Acdo. Núm. Exp. 1362/2025.

Ramírez Valadez José Reyes vs. Estrategias Comerciales en Promociones y Marketing Sociedad Anónima de Capital Variable. Proced. Ord. (Individual) Laboral Individual Se Agrega Ced. y Razón de Notificación; y Devuelvase Constancias. 1 Acdo. Núm. Exp. 252/2025.

Ramos Rivera Carlos Ricardo vs. Adecco Group México y Servicios de Subcontratación Especializada Ti Ag Sociedad de Responsabilidad Limitada de Capital Variable. Proced. Ord. (Individual) Laboral Individual Se Agrega Ced. y Razón de Notificación. 1 Acdo. Núm. Exp. 662/2025.

Reséndiz Barrera Jéssica Abigail vs. Stand Out Marketing, S.A. de C.V. Proced. Ord. (Individual) Laboral Individual Cump. Ejecutoria de Amparo. 1 Acdo. en Cuad. Amparo. Núm. Exp. 1950/2023 Amparo Indirecto 1280/2025.

Reséndiz Zamudio Yéssica Alejandra vs. Jso Seguridad Privada S.A. de C.V. Proced. Ord. (Individual) Laboral Individual Se Agrega Ced. y Razón de Notificación. 1 Acdo. Núm. Exp. 1058/2024.

Rodríguez Mendoza Luz María vs. Toledo Hernández Marleny y Cervantes Rafael. Proced. Ord. (Individual) Laboral Individual Se Admite Proced. Ordinario. 1 Acdo. Núm. Exp. 1410/2025.

Sánchez Contreras Ana Laura vs. Operadora Cendis S. de R. L. de C.V. Proced. Ord. (Individual) Laboral Individual Se Agrega Ced. y Razón de Notificación; y Se Devuelven Constancias. 2 Acdos. Núm. Exp. 464/2025.

Secreto. Proced. Ord. (Individual) Laboral Individual Aclaración. 1 Acdo. Núm. Exp. 344/2025.

Secreto. Proced. Ord. (Individual) Laboral Individual Se Admite Proced. Ordinario. 1 Acdo. Núm. Exp. 1412/2025.

Secreto. Proced. Ord. (Individual) Laboral Individual Se Agrega Ced. y Razón de Notificación. 2 Acdos. Núm. Exp. 1358/2024.

Secreto. Proced. Ord. (Individual) Laboral Individual Se Agrega Ced. y Razón de Notificación. 1 Acdo. Núm. Exp. 652/2025.

Sosa Hernández Francisco Mariano vs. Meli Operaciones Logísticas II, S. de R. L. de C.V. y Mercado Libre, S. de R. L. de C.V. Proced. Ord. (Individual) Laboral Individual Se Agrega Ced. y Razón de Notificación. 1 Acdo. Núm. Exp. 468/2025.

Sosa Soto Juan Carlos vs. Omn Distribuidora, S.A. de C.V. y Zuetanea Ortega María. Proced. Ord. (Individual) Laboral Individual Se Agrega Promoción. 1 Acdo. Núm. Exp. 420/2024.

Tello López Carlos Alberto vs. Pérez Toro Jesús Alejandro. Proced. Ord. (Individual) Laboral Individual Cump. a la Ejecutoria de Amparo. 1 Acdo. en Cuad. Amparo. Núm. Exp. 740/2023 Amparo Directo Dt. 610/2024.

Toscano Cruz Guillermo Israel vs. El Cazador Comercial Abarrotero S.A. de C.V. Proced. Ord. (Individual) Laboral Individual Admisión Ordinario. 1 Acdo. Núm. Exp. 1456/2025.

Valdés Contreras Marco Antonio vs. Corporate Accon en Conocimientos e Ingeniería, S.A. de C.V. y Otros. Proced. Ord. (Individual) Laboral Individual Se Agrega Ced. y Razón de Notificación; y Se Devuelven Constancias. 1 Acdo. Núm. Exp. 456/2025.

Valentín Ramírez Miriam vs. Servicios Corporativos Contigo, S. C. Proced. Ord. (Individual) Laboral Individual Se Agregan Cédulas y Razones de Notificación. 1 Acdo. Núm. Exp. 1958/2023.

Vieyra Reyes Donato vs. Sánchez Lazo Jorge y Sánchez Lazo Asesores en Administración de Negocios, S. C. Proced. de Ejecc. Laboral Individual Se Admite Proced. de Ejecución. 1 Acdo. Núm. Exp. 1368/2025.

Zárate Hernández Marco Antonio vs. Contadiario, S.A. de C.V. Proced. de Ejecc. Laboral Individual Agregar Acta de Requerimiento de Pago. 1 Acdo. Núm. Exp. 320/2025.

NO PUBLICADOS

Padilla Hernández César Daniel vs. Distribuidora Rocha Tula Pachuca, S.A. de C.V. Proced. Ord. (Individual) Laboral Individual No Se Emplazo, Se Previene a la Parte Actora Con Apercibimiento. 1 Acdo. Núm. Exp. 1314/2024.

EL SECRETARIO INSTRUCTOR
LIC. EDGAR GARCÍA BARRERA

SEXTO TRIBUNAL LABORAL DE ASUNTOS INDIVIDUALES DE LA CIUDAD DE MÉXICO

SECRETARÍA "A"
ACUERDOS DEL 14 DE JULIO DEL 2025

Alcántara Martínez Jaime vs. Escore Alimentos, S.A. de C.V. Proced. Ord. (Individual) Laboral Individual Vista de la Contestación para Réplica. 1 Acdo. Núm. Exp. 165/2024.

Ávila Gutiérrez Ángel vs. Diseños Promedicina, S.A. de C.V. Proced. Ord. (Individual) Laboral Individual Vista de la Contestación para Réplica. 1 Acdo. Núm. Exp. 1413/2024.

Basoria Beltrán Gabriela Ofelia vs. Incommtarjetas, S. de R. L. de C.V. Proced. Ord. (Individual) Laboral Individual Vista de la Contestación para Réplica. 1 Acdo. Núm. Exp. 221/2024.

Blancarte Carlos Gabriela vs. Electone de México, S.A. de C.V. y Vera Álvarez Juan Manuel. Proced. Ord. (Individual) Laboral Individual Vista por Abstención, Buzón. 1 Acdo. Núm. Exp. 719/2024.

Caballero Gutiérrez Christian vs. Los Amigos de la Vale, S.A. de C.V. Proced. Ord. (Individual) Laboral Individual Vista de la Contestación para Réplica. 1 Acdo. Núm. Exp. 619/2024.

Cancino Gómez Francisco Gabriel vs. Instituto de Educación Media Superior de la Ciudad de México. Proced. Ord. (Individual) Laboral Individual Vista para Contrarréplica. 1 Acdo. Núm. Exp. 325/2024.

Cortés Sánchez Hugo Armando vs. Pharma Plus, S.A. de C.V. Proced. Ord. (Individual) Laboral Individual Autorización, Dom. para Emplazamiento. 1 Acdo. Núm. Exp. 565/2023.

Cruz Ruíz Everardo vs. Palacios Briones Rafael Rodolfo. Proced. Especial Laboral Individual Nuevo Dom. y Emplazamiento. 1 Acdo. Núm. Exp. 1479/2023.

Del Moral Espitia Cinthia vs. Estrategia y Blindaje Patrimonial, S.A. de C.V. y Asociación Patronal y Profesional del Estado de México. Proced. Ord. (Individual) Laboral Individual Vista de la Contestación para Réplica. 1 Acdo. Núm. Exp. 1527/2024.

Durán Rodríguez Sandra vs. Coarinmex, S.A. P. I. de C.V. Proced. Ord. (Individual) Laboral Individual Nuevo Dom. y Emplazamiento, Autorizaciones. 1 Acdo. Núm. Exp. 37/2023.

Espinosa Bravo Claudia Virginia vs. Ilsp Global Seguridad Privada, S.A. P. I. de C.V. y Ai27 Predictive Intelligence. Proced. Especial Laboral Individual Prevención. 1 Acdo. Núm. Exp. 1851/2024.

SOLO CONSULTA

Espinoza García Guadalupe vs. Grupo Cmdta Mex, S. de R. L. de C.V. Proced. Ord. (Individual) Laboral Individual Nuevo Dom. y Emplazamiento. 1 Acdo. Núm. Exp. 701/2024.

Flores Rojas Leonor Concepción vs. Servicios Especializados Continuo Mejoramineto, S.A. D Ec. V. y Flores Yasmín y Mora Luis Gerardo. Proced. Ord. (Individual) Laboral Individual Vista para Contrarréplica. 1 Acdo. Núm. Exp. 19/2024.

Galindo Figueroa Fridas Dair vs. Grupo Djsa, S de R. L de C.V. Proced. Ord. (Individual) Laboral Individual Autorización. 1 Acdo. Núm. Exp. 1019/2023.

García Corro María Consuelo vs. Il Mio Mondo Montessori, S. C. y Pichardo Luna Matzayani y Ortega Jurado Jéssica Noemí. Proced. Ord. (Individual) Laboral Individual Nuevo Domicilio, Emplazamiento. 1 Acdo. Núm. Exp. 1903/2023.

Hernández Cuevas Diana vs. Grupo Vanguardia Eiyc S.A. de C.V. Proced. Ord. (Individual) Laboral Individual Citación para Aud. Preliminar. 1 Acdo. Núm. Exp. 581/2023.

Hernández Pastrana Alfredo vs. Operadora Constituyentes, S de R. L de C.V. y Otero Jorge. Proced. Ord. (Individual) Laboral Individual Citación Aud. de Juicio. 1 Acdo. Núm. Exp. 857/2023.

Hokami, S.A. P. I. de C.V. vs. Morales Cruz Sabrina Elizabeth. Otros (Paraprocesales O. Voluntarios) Laboral Individual Inadmisión. 1 Acdo. Núm. Exp. 1147/2025.

Isasi Siqueiros Tatiana Eugenia vs. Instituto de Liderazgo Grandes Lideres, S.A. de C.V. y Tecnología en Informática Múltiple, S.A. de C.V. y Gómez Trinidad Sofía Elena. Proced. Ord. (Individual) Laboral Individual Autorización. 1 Acdo. Núm. Exp. 445/2025.

Jiménez González Dora Claudia vs. Colegio Ghandi, S. C. y Sindicato de Trabajadores de la Industria de la Construcción, Terraceros, del Transporte y de Maquinaria Pesada, Similares, Anexos y Conexos del Estado de Querétaro From Mario Nava Miranda. Proced. Ord. (Individual) Laboral Individual Vista para Contrarréplica. 1 Acdo. Núm. Exp. 1745/2023.

Jiménez Rosales Moisés vs. Rosales Abella Pablo. Proced. Ord. (Individual) Laboral Individual Nuevo Dom. y Emplazamiento. 1 Acdo. Núm. Exp. 1353/2023.

Karbo Paper, S.A. de C.V. vs. López Cruz Roberto Ángel. Otros (Paraprocesales O. Voluntarios) Laboral Individual Archivo. 1 Acdo. Núm. Exp. 159/2025.

Lemus Madrid Ana María vs. B C World, S.A. de C.V. y Peña Castillo Erick Emilio de Jesús y Téllez Ramos María Eugenia. Proced. Ord. (Individual) Laboral Individual Buzón, Autorización. 1 Acdo. Núm. Exp. 2033/2024.

Lira Lira Alberto vs. Si O. Si Inmobiliaria, S.A. de C.V. y Hernández Hernández Sergio y Hernández Hernández Norma. Proced. Ord. (Individual) Laboral Individual Citación Aud. Preliminar. 1 Acdo. Núm. Exp. 1071/2023.

Lizcano García Pablo vs. Creaciones Jct Acrílicos, S.A. de C.V. y Torra Corcheñuk Juan Carlos. Proced. Ord. (Individual) Laboral Individual Comparecencia. 1 Acdo. Núm. Exp. 1513/2023.

López Ramírez Bernardino Natividad vs. Asisprof Logistics, S.A. de C.V. y González Borja Abrahan Antonio y Q. R. R. Proced. Ord. (Individual) Laboral Individual Vista de la Contestación para Réplica. 1 Acdo. Núm. Exp. 865/2024.

Mejía Mariana Patricia vs. Las Yaret S.A. de C.V. Proced. Ord. (Individual) Laboral Individual Dom. y Emplazamiento, Buzón. 1 Acdo. Núm. Exp. 717/2023.

Morales Hernández Diana Karen vs. Super Despensa Empresarial, S.A. de C.V. Proced. Ord. (Individual) Laboral Individual Vista para Contrarréplica. 1 Acdo. Núm. Exp. 1939/2023.

Ortiz Paredes Eric vs. Kb Tel Telecomunicaciones, S.A. de C.V. Proced. Ord. (Individual) Laboral Individual Vista para Contrarréplica. 1 Acdo. Núm. Exp. 809/2024.

Padilla Castro Sofía vs. Frías Cruz Brisa Yaret. Otros (Paraprocesales O. Voluntarios) Laboral Individual Vista por Abstención. 1 Acdo. Núm. Exp. 667/2024.

Palomar Gutiérrez Alma Esther vs. Universidad la Salle, A.C. Proced. Especial Laboral Individual Nuevo Dom. y Emplazamiento. 1 Acdo. Núm. Exp. 389/2024.

Pineda Ibarra Martín Jesús vs. Adolfo Trejo Servicios Especiales, S.A. de C.V. y Fuentes Trejo Ernesto Luis y Trejo García José Adolfo. Proced. Ord. (Individual) Laboral Individual Vista de la Contestación para Réplica. 1 Acdo. Núm. Exp. 761/2024.

Productos Cientificos, S.A. de C.V. vs. Velasco Pérez Larissa. Otros (Paraprocesales O. Voluntarios) Laboral Individual Prevención. 1 Acdo. Núm. Exp. 995/2025.

Reyes Martínez Óscar vs. Fermic, S.A. de C.V. y Boyso Sánchez Francisco y Boyso Zaragoza Nidia Marbet. Proced. Ord. (Individual) Laboral Individual Autorización, Nuevo Domicilio. 1 Acdo. Núm. Exp. 201/2024.

Roche Designing & Manufacturing, S.A. de C.V. vs. López Piña Ricardo Axel. Otros (Paraprocesales O. Voluntarios) Laboral Individual Vista por Abstención. 1 Acdo. Núm. Exp. 789/2024.

Rosalía Irazabal Érika vs. Corporativo 7 Clean, S.A. de C.V. y Guzmán Vera Karla Angélica y Fomento Amos, S.A. de C.V. y 7 Clean Lomas Tintorería. Proced. Ord. (Individual) Laboral Individual Vista para Contrarréplica. 1 Acdo. Núm. Exp. 1521/2023.

Ruíz Peralta Sandra Esmerai vs. Valadez Saldaña Virginia y Martínez Valadaez Zaira. Proced. Ord. (Individual) Laboral Individual Citación Aud. Preliminar. 1 Acdo. Núm. Exp. 1303/2023.

Sánchez Guzmán Fernando vs. El Gran León de Oro, S.A. de C.V. Proced. Ord. (Individual) Laboral Individual Citación Aud. de Juicio. 1 Acdo. Núm. Exp. 1409/2023.

Sánchez Martínez Antonio vs. Estación de Carga Vía Lactea, S.A. de C.V. Proced. Ord. (Individual) Laboral Individual Archivo. 1 Acdo. Núm. Exp. 1487/2023.

Sánchez Trapala Rocío vs. Residencial Laureles Administración, A.C. Proced. Ord. (Individual) Laboral Individual 1 Acdo. Núm. Exp. 1275/2024.

Saunders Ávila Melisa Lucía vs. Expertos en Diseño Gráfico Cruam, S.A. de C.V. y Foodie Groovy Group y Meyenberg Zarur Enrique Walter y Sindicato Progresista y Instituto Mexicano del Seguro Social. Proced. Ord. (Individual) Laboral Individual Nuevo Domicilio. 1 Acdo. Núm. Exp. 1503/2024.

Schiavon Yamamoto Luis Enrique vs. Concesiones Alcada, S. de R. L. de C.V. Proced. Ord. (Individual) Laboral Individual Vista de la Contestación para Réplica. 1 Acdo. Núm. Exp. 2079/2024.

Secreto. Proced. Ord. (Individual) Laboral Individual Admisión. 1 Acdo. Núm. Exp. 495/2025.

Secreto. Proced. Ord. (Individual) Laboral Individual Admisión. 1 Acdo. Núm. Exp. 85/2025.

Secreto. Proced. Ord. (Individual) Laboral Individual Autorización. 1 Acdo. Núm. Exp. 1051/2024.

Secreto. Proced. Ord. (Individual) Laboral Individual Autorización, Nvo. Domicilio. 1 Acdo. Núm. Exp. 1191/2024.

Secreto. Proced. Ord. (Individual) Laboral Individual Autorización. 1 Acdo. Núm. Exp. 1253/2024.

Secreto. Proced. Ord. (Individual) Laboral Individual Autorización. 1 Acdo. Núm. Exp. 1395/2024.

Secreto. Proced. Ord. (Individual) Laboral Individual Autorización. 1 Acdo. Núm. Exp. 1703/2024.

Secreto. Proced. Ord. (Individual) Laboral Individual Autorización. 1 Acdo. Núm. Exp. 2055/2024.

Secreto. Proced. Ord. (Individual) Laboral Individual Autorización. 1 Acdo. Núm. Exp. 2143/2024.

Secreto. Proced. Ord. (Individual) Laboral Individual Autorización. 1 Acdo. Núm. Exp. 397/2025.

Secreto. Proced. Ord. (Individual) Laboral Individual Autorización. 1 Acdo. Núm. Exp. 429/2023.

Secreto. Proced. Ord. (Individual) Laboral Individual Autorización. 1 Acdo. Núm. Exp. 971/2024.

Secreto. Proced. Ord. (Individual) Laboral Individual Autorizaiones, Emplazamiento. 1 Acdo. Núm. Exp. 1001/2023.

Secreto. Proced. Ord. (Individual) Laboral Individual Buzon Electrónico. 1 Acdo. Núm. Exp. 659/2024.

Secreto. Proced. Ord. (Individual) Laboral Individual Buzon Electrónico. 1 Acdo. Núm. Exp. 987/2024.

Secreto. Proced. Ord. (Individual) Laboral Individual Desistimiento. 1 Acdo. Núm. Exp. 1109/2025.

Secreto. Proced. Ord. (Individual) Laboral Individual Nuevo Dom. y Emplazamiento. 1 Acdo. Núm. Exp. 1971/2024.

Secreto. Proced. Ord. (Individual) Laboral Individual Nuevo Dom. y Emplazamiento. 1 Acdo. Núm. Exp. 2359/2024.

Secreto. Proced. Ord. (Individual) Laboral Individual Nuevo Dom. y Emplazamiento. 1 Acdo. Núm. Exp. 271/2024.

Secreto. Proced. Ord. (Individual) Laboral Individual Nuevo Dom. y Emplazamiento. 1 Acdo. Núm. Exp. 275/2024.

Secreto. Proced. Ord. (Individual) Laboral Individual Nuevo Dom. y Emplazamiento. 1 Acdo. Núm. Exp. 541/2024.

Secreto. Proced. Ord. (Individual) Laboral Individual Nuevo Dom. y Emplazamiento. 1 Acdo. Núm. Exp. 99/2024.

Secreto. Proced. Ord. (Individual) Laboral Individual Requerimiento. 1 Acdo. Núm. Exp. 441/2024.

SOLO CONSULTA
SOLO CONSULTA
SOLO CONSULTA

Secreto. Proced. Ord. (Individual) Laboral Individual Se Ordena Emplazamiento. 1 Acdo. Núm. Exp. 339/2024.
Secreto. Proced. Ord. (Individual) Laboral Individual Vista de la Contestación para Réplica. 1 Acdo. Núm. Exp. 1213/2024.
Secreto. Proced. Ord. (Individual) Laboral Individual Vista de la Contestación para Réplica. 1 Acdo. Núm. Exp. 1333/2024.
Secreto. Proced. Ord. (Individual) Laboral Individual Vista de la Contestación para Réplica. 1 Acdo. Núm. Exp. 1385/2024.
Secreto. Proced. Ord. (Individual) Laboral Individual Vista de la Contestación para Réplica. 1 Acdo. Núm. Exp. 1461/2024.
Secreto. Proced. Ord. (Individual) Laboral Individual Vista de la Contestación para Réplica. 1 Acdo. Núm. Exp. 1611/2024.
Secreto. Proced. Ord. (Individual) Laboral Individual Vista de la Contestación para Réplica. 1 Acdo. Núm. Exp. 1617/2024.
Secreto. Proced. Ord. (Individual) Laboral Individual Vista de la Contestación para Réplica. 1 Acdo. Núm. Exp. 713/2024.
Secreto. Proced. Ord. (Individual) Laboral Individual Vista de la Contestación para Réplica. 1 Acdo. Núm. Exp. 81/2025.
Secreto. Proced. Ord. (Individual) Laboral Individual Vista de Razón Actuarial. 1 Acdo. Núm. Exp. 1515/2023.
Secreto. Proced. Ord. (Individual) Laboral Individual Vista para Contrarréplica. 1 Acdo. Núm. Exp. 567/2024.
Secreto. Proced. Ord. (Individual) Laboral Individual Vista para Contrarréplica. 1 Acdo. Núm. Exp. 675/2024.
Secreto. Proced. Ord. (Individual) Laboral Individual Vista para Contrarréplica. 1 Acdo. Núm. Exp. 697/2024.
Secreto. Proced. Ord. (Individual) Laboral Individual Vista para Contrarréplica. 1 Acdo. Núm. Exp. 815/2024.
Secreto. Proced. Ord. (Individual) Laboral Individual Vista por Razón de Abstención. 1 Acdo. Núm. Exp. 1421/2024.
Secreto. Proced. Ord. (Individual) Laboral Individual Vista Razón Actuarial. 1 Acdo. Núm. Exp. 1975/2023.
Servicios de Belleza Gru, S.A. S vs. López Galván Claudia Julieta. Otros (Paraprocesales O. Voluntarios) Laboral Individual Paraprocesal Vía Exhorto. 1 Acdo. Núm. Exp. 993/2025.
Vélez Urritia Alexis vs. Islas Mejía Mario y Torruco Dagdug Ignacio Elías y Maya Sánchez Mario Alberto. Proced. Ord. (Individual) Laboral Individual Nuevo Dom. y Emplazamiento. 1 Acdo. Núm. Exp. 569/2024.
Villanueva Mandujano Salvador vs. Grupo de Integración Digital, S.A. de C.V. Proced. Ord. (Individual) Laboral Individual Nuevo Dom. y Emplazamiento. 1 Acdo. Núm. Exp. 353/2024.

EL SECRETARIO INSTRUCTOR
LIC. JOSÉ ANTONIO AGUILAR FLORES

SECRETARÍA "B"
ACUERDOS DEL 14 DE JULIO DEL 2025

Galán González Laura Esmeralda vs. Información Integral 24/7, S.A. P. I. de C.V. Proced. Ord. (Individual) Laboral Individual Regul y Person. 1 Acdo. Núm. Exp. 368/2024.
Gutiérrez Hernández Raquel Guadalupe vs. Elevadores Sicem, S.A. de C.V. Proced. Ord. (Individual) Laboral Individual Acdo. Ofs. 1 Acdo. Núm. Exp. 926/2024.
Leyva Pérez Marco Antonio vs. Operadora Coffee Shop Garat, S.A. de C.V. y Sabormex, S.A. P. I. de C.V. Proced. Ord. (Individual) Laboral Individual Cr. 1 Acdo. Núm. Exp. 788/2024.

LA SECRETARIA INSTRUCTORA
LIC. MAURA LIZETH AGUILAR QUEZADA

SÉPTIMO TRIBUNAL LABORAL DE ASUNTOS INDIVIDUALES DE LA CIUDAD DE MÉXICO

SECRETARÍA "A"
ACUERDOS DEL 14 DE JULIO DEL 2025

Calderón Cornejo José Manuel vs. Prutech Management Consulting, S. de R. L. Proced. Ord. (Individual) Laboral Individual Copias Certificadas. 1 Acdo. Núm. Exp. 69/2025.
Calderón Cornejo José Manuel vs. Prutech Management Consulting, S. de R. L. Proced. Ord. (Individual) Laboral Individual Amparo Directo. 1 Acdo. en Cuad. Amparo. Núm. Exp. 69/2025 Amparo Directo Dt. 707/2025 (José Manuel Calderón Cornejo).
Carrasco Ortiz Ahuizotl vs. González Mercado Lis Janet. Otros (Paraprocesales O. Voluntarios) Laboral Individual Se Admite y Se Emplaza. 1 Acdo. Núm. Exp. 39/2025.
Cisneros Maldonado María Teresa vs. Brain Btil, S.A. de C.V. y Integradora de Servicios Punch, S.A. de C.V. y Villalobos González Mariano. Proced. Ord. (Individual) Laboral Individual Of Infonavit. 1 Acdo. Núm. Exp. 1797/2023.
Consultoría y Servicios Especializados Alto México, S.A. de C.V. vs. Badillo González Diego Enrique. Otros (Paraprocesales O. Voluntarios) Laboral Individual Of Pp X Exh. 2 Acdos. Núm. Exp. 1893/2024.
Cruz Cervantes Erick vs. Coppel, S.A. de C.V. y Romero Claudia Edith. Proced. Ord. (Individual) Laboral Individual Se Repone Procedimiento/ Se Ordena Exhorto. 1 Acdo. Núm. Exp. 1883/2024.
Gómez Cruz Juan Sigfrido vs. Basurto Jorge Alejandro. Proced. Ord. (Individual) Laboral Individual Se Ordena Agregar Oficio. 1 Acdo. Núm. Exp. 213/2025.
Grupo Caipirinha, S.A. de C.V. vs. Flores Ahuja Carlos Enrique. Otros (Paraprocesales O. Voluntarios) Laboral Individual Se Admite y Se Emplaza. 1 Acdo. Núm. Exp. 17/2025.
Inmobiliaria Esmali S.A. de C.V. vs. Báez Andrade David. Otros (Paraprocesales O. Voluntarios) Laboral Individual Se Admite y Se Emplaza. 3 Acdos. Núm. Exp. 21/2025.
Instituto de Educación Media Superior de la Ciudad de México (Iems) vs. Custodio Guadarrama Ángel de Jesús. Otros (Paraprocesales O. Voluntarios) Laboral Individual Se Admite y Se Emplaza. 1 Acdo. Núm. Exp. 2393/2024.
Ozone Maquinaria, S.A. de C.V. vs. Avendaño Ramos Luis Octavio y Moreno Castillo Rogelio y Mercado Favela Carlos Clemente. Otros (Paraprocesales O. Voluntarios) Laboral Individual Archivo. 1 Acdo. Núm. Exp. 65/2025.
Paredes Alonso Karla vs. Publicaciones Metropolitanas, S.A. P. I. de C.V. Proced. Ord. (Individual) Laboral Individual Aclaratorio. 1 Acdo. Núm. Exp. 863/2024.
Reséndiz Martínez María de Los Ángeles vs. Osiris Comunicaciones Integrales Móvil, S.A. de C.V. y Información Dinamica de Consulta, S.A. de C.V. y Escotland Service Center, S.A. de C.V. y Carsha Publicidad y Marketing, S.A. de C.V. y López Hernández Luis Karim y Caro Cancino Daniel Jesús y Soriano Romo Frida y Piedra Balanzar Armando. Proced. Ord. (Individual) Laboral Individual Se Repone Procedimiento/ Se Ordena Emplazamiento. 1 Acdo. Núm. Exp. 407/2023.
Rodríguez Estrada Karina de Los Ángeles vs. Atlas Copco Mexicana, S.A. de C.V. y Grupo Jansa, S.A. de C.V. y Salas Ramírez Juan Miguel y Ramírez Marcial Christian y Aparicio Marcial Eduardo y Distribuidora y Reparación de Herramientas Automotrices, S.A. de C.V. Proced. Ord. (Individual) Laboral Individual Nueva Fecha Emplaz. Asistido/ Actuario. 1 Acdo. Núm. Exp. 1679/2024.
Secreto. Proced. Ord. (Individual) Laboral Individual Se Ordena la Apertura del Cuad. de Amp. Indirecto. 1 Acdo. en Cuad. Amparo. Núm. Exp. 125/2024 Amparo Indirecto Juic. 2115/2025- V.
Secreto. Proced. Ord. (Individual) Laboral Individual Se Ordena la Apertura del Cuad. de Amp. Indirecto. 1 Acdo. en Cuad. Amparo. Núm. Exp. 1449/2024 Susp. 2393/2025.
Secreto. Proced. Ord. (Individual) Laboral Individual Archivo y Baja Documental. 2 Acdos. Núm. Exp. 1503/2023.
Secreto. Proced. Ord. (Individual) Laboral Individual Se Ordena la Apertura del Cuad. de Amp. Indirecto. 1 Acdo. en Cuad. Amparo. Núm. Exp. 1643/2024 Amparo Indirecto Juic. 2016/2025.
Secreto. Proced. Ord. (Individual) Laboral Individual Se Ordena la Apertura del Cuad. de Amp. Indirecto. 1 Acdo. en Cuad. Amparo. Núm. Exp. 1779/2024 Amparo Indirecto Juic. 1956/2025.
Secreto. Proced. Ord. (Individual) Laboral Individual Se Ordena la Apertura del Cuad. de Amp. Indirecto. 1 Acdo. en Cuad. Amparo. Núm. Exp. 1859/2024 Amparo Indirecto Juic. 2109/2025- Ix.
Secreto. Proced. Ord. (Individual) Laboral Individual Acuerdo. 1 Acdo. Núm. Exp. 1935/2023.
Secreto. Proced. Ord. (Individual) Laboral Individual Se Ordena la Apertura del Cuad. de Amp. Indirecto. 1 Acdo. en Cuad. Amparo. Núm. Exp. 1937/2024 Amparo Indirecto Juic. 2214/2025.
Secreto. Proced. Ord. (Individual) Laboral Individual Se Ordena la Apertura del Cuad. de Amp. Indirecto. 1 Acdo. en Cuad. Amparo. Núm. Exp. 41/2025 Amparo Indirecto Juic. 2054/2025.
Secreto. Proced. Ord. (Individual) Laboral Individual Baja Cuad. de Amp. Indirecto. 1 Acdo. en Cuad. Amparo. Núm. Exp. 671/2023 Amparo Indirecto Juic. 264/2025.
Secreto. Proced. Ord. (Individual) Laboral Individual Baja Cuad. de Amp. Indirecto. 1 Acdo. Núm. Exp. 919/2023 Amparo Indirecto 119/2025- I.
Transport Acción, S.A. vs. Villagómez Trejo Marcel Ixtlilxochitl. Otros (Paraprocesales O. Voluntarios) Laboral Individual Of Pp X Exh. 2 Acdos. Núm. Exp. 89/2025.

SOLO CONSULTA
SOLO CONSULTA
SOLO CONSULTA

NO PUBLICADOS

Abcd- Arquitectura, S.A. de C.V. vs. Paredes Vázquez Janette. Otros (Paraprocesales O. Voluntarios) Laboral Individual Se Admite y Emplaza. 1 Acdo. Núm. Exp. 1959/2024.

Comfort Solutions S.A. de C.V. vs. Larios Trejo Carlos. Otros (Paraprocesales O. Voluntarios) Laboral Individual Se Previene. 1 Acdo. Núm. Exp. 75/2025.

Custodia y Vigilancia Sniper, S.A. de C.V. vs. Cortés Pérez Roberto. Otros (Paraprocesales O. Voluntarios) Laboral Individual Archivo. 1 Acdo. Núm. Exp. 1925/2024.

Espejel González Jesús Horacio vs. Díaz Hernández Isabel. Otros (Paraprocesales O. Voluntarios) Laboral Individual Se Admite y Emplaza. 1 Acdo. Núm. Exp. 2097/2024.

Flores Olvera Daniela Alejandra vs. Romero Vázquez Tania Carolina. Otros (Paraprocesales O. Voluntarios) Laboral Individual Se Admite y Emplaza. 1 Acdo. Núm. Exp. 1775/2024.

Grupo Franco Best Servicios, S.A. de C.V. vs. Ruíz Portillo Vanessa Patricia y García Becerril Enrique Alejandro. Otros (Paraprocesales O. Voluntarios) Laboral Individual Archivo. 1 Acdo. Núm. Exp. 2145/2024.

Guerrero Domínguez Luis vs. Bustillo Fernández Martín Antonio. Otros (Paraprocesales O. Voluntarios) Laboral Individual Of Pp X Exh. 2 Acdos. Núm. Exp. 2147/2024.

Homukea Medical, S.A. de C.V. vs. Luz Hernández Xilda Lizzet. Otros (Paraprocesales O. Voluntarios) Laboral Individual Se Admite y Se Emplaza. 1 Acdo. Núm. Exp. 145/2025.

Promosoluciones en Fulfillment, S.A. de C.V. vs. Pérez Sandoval Juana. Otros (Paraprocesales O. Voluntarios) Laboral Individual Se Admite y Se Emplaza. 1 Acdo. Núm. Exp. 2317/2024.

Security Private Logistyk de México, S.A. de C.V. vs. Del Ángel Escobar Jéssica y Flores Pinto Isaac y Blanco Sánchez Yuritzi Zurely y Pérez López Olegario y Sandoval Rodríguez Joel y González Jiménez María del Carmen. Otros (Paraprocesales O. Voluntarios) Laboral Individual Archivo. 1 Acdo. Núm. Exp. 2263/2024.

Telemark Corporation, S.A. de C.V. vs. Cruz Águila Carlos Enrique. Otros (Paraprocesales O. Voluntarios) Laboral Individual Se Admite y Se Emplaza. 1 Acdo. Núm. Exp. 1869/2024.

Tin Arquitectura, S. C vs. Morales de Jesús Oscar. Otros (Paraprocesales O. Voluntarios) Laboral Individual Se Admite y Se Emplaza. 1 Acdo. Núm. Exp. 141/2025.

Trade Assistance Maryland, S.A. de C.V. vs. Calvario Díaz Gisela. Otros (Paraprocesales O. Voluntarios) Laboral Individual Se Admite y Se Emplaza. 1 Acdo. Núm. Exp. 1899/2024.

EJECUCIÓN

Valencia Robles José Alfonso vs. Consejo para la Acreditación de la Educación Superior, A.C. Se Impone Multa/Fecha para Reinstalación Proced. Ord. (Individual) Laboral Individual. 1 Audiencia. Núm. Exp. 17/2022.

LA SECRETARIA INSTRUCTORA
LIC. RUTH MORALES NÚÑEZ

SECRETARÍA "B"
ACUERDOS DEL 14 DE JULIO DEL 2025

Arellano González Pablo Patricio vs. Cruz Añorve Erick y Traigo Todo, S.A. de C.V. y Operadora de Alimentos Durango S.A. P. I. de C.V. Proced. Ord. (Individual) Laboral Individual Se Ordena Archivo. 1 Acdo. en Cuad. Amparo. Núm. Exp. 696/2023 Amparo Directo Dt. 11/2025 (Pablo Patricio Arellano González).

Arroyo Bautista Luis Alberto vs. Gga de Ocampo, S.A. de C.V. y Otros. Proced. Ord. (Individual) Laboral Individual Se Ordena Archivo. 1 Acdo. en Cuad. Amparo. Núm. Exp. 1280/2024.

Control Mobile S. O. S., S.A. de C.V. vs. Martínez Olivares Belem. Otros (Paraprocesales O. Voluntarios) Laboral Individual Se Admite y Se Emplaza. 1 Acdo. Núm. Exp. 2398/2024.

De la Fuente Salcido José Luis vs. López Miguel Irazu Nasbi. Otros (Paraprocesales O. Voluntarios) Laboral Individual Of Pp X Exh. 2 Acdos. Núm. Exp. 2308/2024.

Excelencia Refaccionaria Ave Fénix, S.A. de C.V. vs. Robles Rodríguez Gisel Dolores. Otros (Paraprocesales O. Voluntarios) Laboral Individual Se Admite y Se Emplaza. 1 Acdo. Núm. Exp. 64/2025.

Financiera Maestra, S.A. de C.V., Sofom, Enr vs. Morales Nogales Daniel. Otros (Paraprocesales O. Voluntarios) Laboral Individual Se Admite y Se Emplaza. 2 Acdos. Núm. Exp. 22/2025.

Godínez Leyva Francisco Javier vs. Cwh Certeza de Opción, S.A. P. I. de C.V. Sofom E. N. R. y Peredo Flores Karen Vanessa y Strategic Capital Agency, S.A. P. I. de C.V. Proced. Ord. (Individual) Laboral Individual Aud. Preliminar. 1 Acdo. Núm. Exp. 952/2024.

González Rosales Mario vs. Laboratorios San Ángel S.A. Proced. Ord. (Individual) Laboral Individual Aud. Preliminar. 1 Acdo. Núm. Exp. 810/2023.

Grupo Itsaya, S.A. de C.V. vs. Olmos Martínez Marisela. Otros (Paraprocesales O. Voluntarios) Laboral Individual Se Admite y Se Emplaza. 1 Acdo. Núm. Exp. 1916/2024.

Grupo Pronain S.A. de C.V. vs. Gallegos Sánchez Cristian Alam. Otros (Paraprocesales O. Voluntarios) Laboral Individual Se Requieren Originales. 1 Acdo. Núm. Exp. 1236/2025.

Gutiérrez Hernández Jorge Ángel vs. Zhanhui Li y Bingquan Li y Yinxiao Chen. Proced. Ord. (Individual) Laboral Individual Aud. Preliminar. 1 Acdo. Núm. Exp. 1264/2024.

Jiménez Palomares José Alberto vs. Villalobos Frola Pablo Emilio. Proced. Ord. (Individual) Laboral Individual Se Ordena Archivo. 1 Acdo. en Cuad. Amparo. Núm. Exp. 1860/2024 Amparo Directo (José Alberto Jiménez Palomares).

Jiménez Pérez Carlos Alberto vs. Pilarica Karsapan, S.A. de C.V. y Patricia Karsapan, S.A. de C.V. y Noemí y Sánchez Paola y Sánchez Latisnere Carlos y García Laura. Proced. Ord. (Individual) Laboral Individual Se Ordena Archivo. 1 Acdo. Núm. Exp. 916/2023 Amparo Directo 854/2024 (Patricia Karsapan, S.A. de C.V.).

Junco Barrera Isaac Armando vs. Chronoexpress S.A. de C.V. y Otro. Proced. Ord. (Individual) Laboral Individual Archivo - Baja Documental. 1 Acdo. Núm. Exp. 1870/2024.

Labores en Acción, S.A. de C.V. vs. Ordóñez Granados Fernando. Otros (Paraprocesales O. Voluntarios) Laboral Individual Se Admite y Se Emplaza. 1 Acdo. Núm. Exp. 172/2025.

Lentes Galileo, S.A. P. I. de C.V. vs. González del Valle Carlos Hugo. Otros (Paraprocesales O. Voluntarios) Laboral Individual Of Pp X Exh. 1 Acdo. Núm. Exp. 1942/2024.

Marpa de Pachuca S.A. de C.V. vs. Mena Reyes Ángel. Otros (Paraprocesales O. Voluntarios) Laboral Individual Archivo - Baja Documental. 1 Acdo. Núm. Exp. 1478/2024.

Mendoza Palacios José Issac vs. Promotoria y Distribución en el Punto de Venta S.A. de C.V. Proced. Ord. (Individual) Laboral Individual Archivo - Baja Documental. 1 Acdo. Núm. Exp. 1514/2024.

Morales Domínguez Orlando Saith vs. Milenio Diario S.A. de C.V. Proced. Ord. (Individual) Laboral Individual Admisión Amparo Directo. 1 Acdo. en Cuad. Amparo. Núm. Exp. 60/2022 Amparo Directo (Milenio Diario, S.A. de C.V.).

Nájera Flores Graciela vs. Pharma Plus, S.A. de C.V. Proced. Ord. (Individual) Laboral Individual Se Ordena Archivo. 1 Acdo. en Cuad. Amparo. Núm. Exp. 68/2022 Directo /Suspensión.

Ozone Maquinaria S.A. de C.V. vs. Rodríguez Luevano Ramiro y García Rodríguez Jesús Roberto. Otros (Paraprocesales O. Voluntarios) Laboral Individual Archivo. 1 Acdo. Núm. Exp. 162/2025.

Padilla Poza Aída Antonieta vs. Colegio Nueva Infancia, S. C. Proced. Ord. (Individual) Laboral Individual Aud. Preliminar. 1 Acdo. Núm. Exp. 1852/2023.

Peñaflor Pérez Kenya María vs. 3d Beauty México, S. de R. L. de C.V. y Vilchis Alemán Zenón Luis y Ramírez Peyret Mauricio y 3d Lashes Especialistas en Tu Belleza. Proced. Ord. (Individual) Laboral Individual Aud. Preliminar. 1 Acdo. Núm. Exp. 1916/2023.

Pérez Moreno Patricia Concepción vs. Flores Valdez Alberto. Proced. Ord. (Individual) Laboral Individual Se Ordena Archivo. 1 Acdo. en Cuad. Amparo. Núm. Exp. 90/2024 Directo.

Sastre de la Cadena Mahonrri vs. Grupo Telvista S.A. de C.V. Proced. Ord. (Individual) Laboral Individual Archivo - Baja Documental. 1 Acdo. Núm. Exp. 1492/2024.

Secreto. Proced. Ord. (Individual) Laboral Individual Aud. Preliminar. 1 Acdo. Núm. Exp. 1738/2023.

Secreto. Proced. Ord. (Individual) Laboral Individual Aud. Preliminar. 1 Acdo. Núm. Exp. 4/2024.

Secreto. Proced. Ord. (Individual) Laboral Individual Se Admite y Se Ordena Emplazamiento. 1 Acdo. Núm. Exp. 1238/2025.

Secreto. Proced. Ord. (Individual) Laboral Individual Se Ordena Apertura de Cuad. de Amparo. 1 Acdo. en Cuad. Amparo. Núm. Exp. 1468/2024 Amparo Indirecto Juic. 2158/2025- Viii.

Secreto. Proced. Ord. (Individual) Laboral Individual Se Ordena Apertura de Cuad. de Amparo. 1 Acdo. en Cuad. Amparo. Núm. Exp. 1694/2023 Amparo Indirecto Juic. 2359/2025.

Secreto. Proced. Ord. (Individual) Laboral Individual Se Ordena Apertura de Cuad. de Amparo. 2 Acdos. en Cuad. Amparo. Núm. Exp. 2166/2024 Amparo Indirecto Juic. 1741/2025- Ii.

Secreto. Proced. Ord. (Individual) Laboral Individual Se Ordena

SOLO CONSULTA
SOLO CONSULTA
SOLO CONSULTA

Apertura de Cuad. de Amparo. 1 Acdo. en Cuad. Amparo. Núm. Exp. 2236/2024 Amparo Indirecto Juic. 3255/2025 y 1877/2025.

Secreto. Proced. Ord. (Individual) Laboral Individual Se Ordena Archivo. 1 Acdo. en Cuad. Amparo. Núm. Exp. 32/2023 Amparo Indirecto 109/2025- Ix.

Secreto. Proced. Ord. (Individual) Laboral Individual Se Ordena Apertura de Cuad. de Amparo. 1 Acdo. en Cuad. Amparo. Núm. Exp. 618/2023 Amparo Indirecto Juic. 2124/2025.

Secreto. Proced. Ord. (Individual) Laboral Individual Se Ordena Apertura de Cuad. de Amparo. 1 Acdo. en Cuad. Amparo. Núm. Exp. 762/2023 Amparo Indirecto Juic. 1726/2025- Vl.

Servicios Empresariales Ferc, S.A. de C.V. vs. Huerta González Juan Gabriel. Otros (Paraprocesales O. Voluntarios) Laboral Individual Se Admite y Se Emplaza. 1 Acdo. Núm. Exp. 2338/2024.

Sosa Álvarez Israel Valentín vs. Sector Films, S.A. de C.V. y Nava Rivas Luis Enrique y Precursores en Servicios, S.A. de C.V. y Munev, S.A. de C.V. Proced. Ord. (Individual) Laboral Individual Aud. Preliminar. 1 Acdo. Núm. Exp. 1384/2023.

Vázquez Osornio Reynaldo vs. Peters Catulla Ralf Gustav y Ontiveros Escalona Eduardo y Universidad Latinoamericana, S. C. y Martínez Miguel. Proced. Ord. (Individual) Laboral Individual Se Ordena Archivo. 1 Acdo. en Cuad. Amparo. Núm. Exp. 1180/2024 Directo/ Suspensión.

Villareal Plata Raúl vs. Compañía Representante de Seguridad Privada S.A. de C.V. Proced. Ord. (Individual) Laboral Individual Archivo - Baja Documental. 1 Acdo. Núm. Exp. 1728/2024.

Zinzanja, S.A. de C.V. vs. Lucas León Víctor. Otros (Paraprocesales O. Voluntarios) Laboral Individual Pp X Exh. 2 Acdos. Núm. Exp. 100/2025.

NO PUBLICADOS

Bama Servicios Integrales, S.A. de C.V. vs. De la Vega González Andross José. Otros (Paraprocesales O. Voluntarios) Laboral Individual Se Admite y Se Emplaza. 1 Acdo. Núm. Exp. 2248/2024.

Ceo Consultoría del Norte, S.A. de C.V. vs. Rodríguez Lara Claudia. Otros (Paraprocesales O. Voluntarios) Laboral Individual Se Admite y Se Emplaza. 1 Acdo. Núm. Exp. 2194/2024.

Cruz Garzon, Administra & Opera, Sociedad en Nombre Colectivo vs. Trejo del Villar Karen. Otros (Paraprocesales O. Voluntarios) Laboral Individual Se Admite y Emplaza. 1 Acdo. Núm. Exp. 2070/2024.

Doorman Plus, S.A. de C.V. vs. Charola Gutiérrez Aurora. Otros (Paraprocesales O. Voluntarios) Laboral Individual Archivo. 1 Acdo. Núm. Exp. 1900/2024.

Escuela Bancaria y Comercial, S. C vs. Pineda Ramos Lizbeth. Otros (Paraprocesales O. Voluntarios) Laboral Individual Se Admite y Se Emplaza. 1 Acdo. Núm. Exp. 2168/2024.

Gernica Alimentos, S.A. de C.V. vs. Murillo Perales Martha Alejandra. Otros (Paraprocesales O. Voluntarios) Laboral Individual Se Admite y Emplaza. 1 Acdo. Núm. Exp. 62/2025.

Grupo Dominat, S.A. de C.V. vs. Sánchez Candia José Ricardo. Otros (Paraprocesales O. Voluntarios) Laboral Individual Archivo. 1 Acdo. Núm. Exp. 1994/2024.

Lentes Galileo, S.A. P. I. de C.V. vs. González del Valle Carlos Hugo. Otros (Paraprocesales O. Voluntarios) Laboral Individual Pp X Exh. 1 Acdo. Núm. Exp. 1942/2024.

Mantenimiento de Redes Dima, S.A. de C.V. vs. Morales Quiroz José Armando y Ortiz García Itzel Guadalupe y Paredes Pérez Rosalía Ivone y Reyes Salinas Brenda y Mendoza Martínez Suleydy y Arreola Pichardo Emmanuel Randy y Romero Acosta Rafael y Muñoz Carballo Arleth Julieta. Otros (Paraprocesales O. Voluntarios) Laboral Individual Se Admite y Se Emplaza. 1 Acdo. Núm. Exp. 1894/2024.

Operadora 3s, S. de R. L. de C.V. vs. Correa Cisneros Nadia Alethia. Otros (Paraprocesales O. Voluntarios) Laboral Individual Se Admite y Se Emplaza. 1 Acdo. Núm. Exp. 2160/2024.

Operadorar4 S. de R. L. de C.V. vs. Pérez Fuentes Jorgr Luis. Otros (Paraprocesales O. Voluntarios) Laboral Individual Se Previene. 1 Acdo. Núm. Exp. 140/2025.

Operdora Constituyentes S de R.L. de C.V. y Moreno Cordero Jonathan. Otros (Paraprocesales O. Voluntarios) Laboral Individual Se Previene. 1 Acdo. Núm. Exp. 2378/2024.

Red de Transporte de Pasajeros de la Ciudad de México (Rtp) vs. González Mata Miriam Araceli. Otros (Paraprocesales O. Voluntarios) Laboral Individual Se Admite y Emplaza. 1 Acdo. Núm. Exp. 2038/2024.

Soluciones Globales en Mercadotecnia, S.A. de C.V. vs. González González Oralia Isabel. Otros (Paraprocesales O. Voluntarios) Laboral Individual Se Admite y Se Emplaza. 1 Acdo. Núm. Exp. 2028/2024.

LA SECRETARIA INSTRUCTORA
LIC. MARÍA GUADALUPE TORRES ISLAS

OCTAVO TRIBUNAL LABORAL DE ASUNTOS INDIVIDUALES DE LA CIUDAD DE MÉXICO

SECRETARÍA "A"
ACUERDOS DEL 14 DE JULIO DEL 2025

Abreu García Jair Uriel vs. Domínguez Sánchez Rebeca Paola y Pérez Verduzco y Domínguez Guillermo y Bucio Fierro Raúl Alberto. Proced. Ord. (Individual) Laboral Individual 1 Acdo. Núm. Exp. 1223/2025.

Corporativo Siber Sistem S.A. de C.V. vs. Jaimes Aceituno Claudia Roxana. Otros (Paraprocesales O. Voluntarios) Laboral Individual Recepción Cheque de Caja. 1 Acdo. Núm. Exp. 163/2025.

Cortés Méndez Gabriela vs. Hernández Reséndiz Jonathan y Hernández Reséndiz Christian y Barberia el Caudillo, Sucursal Coapa y Instituto Mexicano del Seguro Social y Instituto del Fondo Nacional de la Vivienda para los Trabajadores y Hernández Óscar. Proced. Ord. (Individual) Laboral Individual 1 Acdo. Núm. Exp. 1085/2023.

Delgadillo Cantillo Paola vs. International Show Business Cargo Entertainment, S.A. de C.V. y Ptgv Transport Logistics Cargo, S.A. de C.V. y Santiago Fernández Daniela y Santiago Orozco César y Galindo Yadira. Proced. Ord. (Individual) Laboral Individual 1 Acdo. Núm. Exp. 1225/2025.

Francisco Ramírez Ángel vs. Cristalería Piquio, S.A. de C.V. y Cristalería Piquio Ruesga, S.A. de C.V. y Cristalería Piquio Riva, S.A. de C.V. y N José Ramón. Proced. Ord. (Individual) Laboral Individual 1 Acdo. Núm. Exp. 935/2024.

Galarza Rivero Michell Elizabeth vs. Tecnides It Services, S. de R. L. de C.V. y Grupo Tecnides, S.A. de C.V. y Tecnides, S.A. de C.V. y Técnica Integrada para el Desarrollo de la Informática, S. C. y Arce Ruíz Carlos Manuel y Bauhausit, S. de R. L. de C.V. Proced. Ord. (Individual) Laboral Individual 1 Acdo. Núm. Exp. 173/2025.

Guevara Gil Ana Celia vs. Herrera Avilés Julio César. Proced. Ord. (Individual) Laboral Individual 1 Acdo. Núm. Exp. 1215/2025.

Jiménez Teylor Sandra Nayeli vs. Sistemas e Instalaciones Especializadas S.A. de C.V. Proced. Ord. (Individual) Laboral Individual Admisión de Amparo. 1 Acdo. Núm. Exp. 301/2025.

Juárez Barragán Antonio vs. Hokami, S.A. P. I. de C.V. y Cruz Neri César Enrique. Proced. Ord. (Individual) Laboral Individual 1 Acdo. Núm. Exp. 1267/2025.

Legard Cruz José David vs. Besco Asm, S.A. de C.V. y Coronet Sistemas Integrales, S. de R. L. de C.V. Proced. Ord. (Individual) Laboral Individual 2 Acdos. Núm. Exp. 1205/2025.

López Martínez Alfredo vs. Distribuidora de Bicicletas Benotto, S.A. de C.V. Proced. Ord. (Individual) Laboral Individual 1 Acdo. Núm. Exp. 1277/2025.

Mendoza Barragán Jesús Ernesto vs. Consultores en Promoción Corporativa de Negocios, S.A. de C.V. y Inmobiliaria Asil, S.A. de C.V. y Maza Fernández Rafael y Moctezuma Mares Luis Alejandro. Proced. Ord. (Individual) Laboral Individual Cump. de Convenio. 1 Acdo. Núm. Exp. 1163/2023.

Monroy Almaraz María Guadalupe vs. Cantinas Autenticas de México, S.A. de C.V. Proced. Ord. (Individual) Laboral Individual Desahogo de Prevención. 1 Acdo. Núm. Exp. 171/2025.

Montes Nava Rocío Angélica vs. Royal Recruitment de México, S.A. de C.V. y Bertolini's, S.A. de C.V. y Sindicato Nacional Protector de Los Trabajadores. Proced. Ord. (Individual) Laboral Individual 1 Acdo. Núm. Exp. 1271/2025.

Morales Borboa César vs. Pcp Plásticos México, S.A. de C.V. Proced. Ord. (Individual) Laboral Individual Cump. de Convenio. 1 Acdo. Núm. Exp. 779/2024.

Nicolás Flores Karen Lizbeth vs. Simil Cuero Plymouth, S.A. de C.V. y Servicios de Distribución Plymouth, S. C. Proced. Ord. (Individual) Laboral Individual 1 Acdo. Núm. Exp. 1213/2025.

Orduña Mejía Lucero Laura vs. Promociones Yaxha, S.A. de C.V. Proced. Ord. (Individual) Laboral Individual 1 Acdo. Núm. Exp. 1263/2025.

Quintana González Víctor Manuel vs. Sevicios Metropolitanos, S.A. de C.V. y Gómez Arizmendi Geografo Alberto. Proced. Ord. (Individual) Laboral Individual Rinde Informe Infonavit. 2 Acdos. Núm. Exp. 709/2023.

Romero Ibarra Alma Yadira vs. Servicios Interestatales de Custodia, S.A. de C.V. y Weil Vázquez David Alan. Proced. Ord. (Individual) Laboral Individual 1 Acdo. Núm. Exp. 1211/2025.

Sánchez Chávez Aurora vs. Carrera Tijerina Adrián Marcel y Refaccionaria Mario. Proced. Ord. (Individual) Laboral Individual 1 Acdo. Núm. Exp. 1273/2025.

Segundo Mata Rubí vs. Gamba Gómez Emma Y Fernández Alonso Alberto Ignacio. proced. especial laboral individual 1 acdo. núm. exp. 335/2025.

SOLO CONSULTA
SOLO CONSULTA
SOLO CONSULTA

Velasco Reyero Beatriz Adriana vs. Marco Consultora México, S.A. de C.V. y Mp Agregado, S. de R. L. de C.V. y Vázquez Serratos Luis Alberto. Proced. Ord. (Individual) Laboral Individual 1 Acdo. Núm. Exp. 1201/2025.
Villaseñor Sánchez Sandra vs. Ushas, S.A. de C.V. y Serna Horacio. Proced. Ord. (Individual) Laboral Individual 1 Acdo. Núm. Exp. 1237/2025.

LA SECRETARIA INSTRUCTORA
LIC. LAURA ALCALDE RODRÍGUEZ

SECRETARÍA "B"
ACUERDOS DEL 14 DE JULIO DEL 2025

Cid Encarnación Sergio Federico vs. Mensajería Especializada Capri, S.A. de C.V. Proced. Ord. (Individual) Laboral Individual Replica. 1 Acdo. Núm. Exp. 150/2024.
Flores Chávez Ma. Magdalena vs. Inésproc, S.A. de C.V. y Leal Báez Guillermo. Proced. Ord. (Individual) Laboral Individual Contestación de Demanda. 2 Acdos. Núm. Exp. 1670/2024.
Ilagorre García José Ignacio vs. Universidad Mexicana Plantel Central, S. C. Proced. Ord. (Individual) Laboral Individual Admite. 1 Acdo. Núm. Exp. 64/2025.
Martínez Luna Abigahil. Proced. Ord. (Individual) Laboral Individual Prevención. 1 Acdo. Núm. Exp. 1808/2024.
Ortiz Martínez Miguel Héctor vs. Vc Ip Soluciones, S.A. de C.V. Proced. Ord. (Individual) Laboral Individual Prevención. 1 Acdo. Núm. Exp. 798/2024.
Ramón Hernández José Antonio vs. Carso Infraestructura y Construcción, S.A. de C.V. Proced. Ord. (Individual) Laboral Individual Se Regulariza el Procedimiento. 1 Acdo. Núm. Exp. 1088/2023.
Ronquillo Martínez Haydee vs. Ingeniería en Alimentos A. D. A., S.A. de C.V. Proced. Ord. (Individual) Laboral Individual Contestación de Demanda. 1 Acdo. Núm. Exp. 1016/2024.
Sánchez Rojas Rosa Leticia vs. Uninet, S.A. de C.V. Proced. Especial Laboral Individual Prevención. 1 Acdo. Núm. Exp. 732/2024.
Tavares Aguilar Tania Patricia vs. Kromasol Mexicana, S.A. de C.V. Proced. Ord. (Individual) Laboral Individual Prevención. 1 Acdo. Núm. Exp. 484/2025.
Zárate Santiago Karen Paola vs. Servicios Técnicos de Asistencia, S. de R. L. de C.V. y Protección S. O. S. Jurídico Automovilístico Las Veinticuatro Horas del Día, S. de R. L. de C.V. y Arsa Asesoría Integral Profesional, S. de R. L. de C.V. y Infoasist Información y Asistencia, S. de R. L. de C.V. Proced. Ord. (Individual) Laboral Individual Admite. 1 Acdo. Núm. Exp. 548/2025.

EL SECRETARIO PROYECTISTA POR MINISTERIO DE LEY
LIC. ISAAC BRAMBILA FLORES

NOVENO TRIBUNAL LABORAL DE ASUNTOS INDIVIDUALES DE LA CIUDAD DE MÉXICO

SECRETARÍA "A"
ACUERDOS DEL 14 DE JULIO DEL 2025

Andrade Jaso Alain Fernando vs. Seesaw, S.A. P. I. de C.V. Proced. Ord. (Individual) Laboral Individual Acuerdo. 1 Acdo. Núm. Exp. 445/2025.
Connect World Mkt, S.A. de C.V. vs. Ramírez Cervantes Litzy. Otros (Paraprocesales O. Voluntarios) Laboral Individual Acuerdo. 1 Acdo. Núm. Exp. 857/2025.
Domínguez Martínez Guillermo vs. Restaurante Mexa, S.A. de C.V. Proced. Ord. (Individual) Laboral Individual Acuerdo. 2 Acdos. en Cuad. Amparo. Núm. Exp. 145/2024.
Guerrero López Verónica vs. Nueva Walmart de México, S. de R. L. de C.V. y Valdés Bertha. Proced. Ord. (Individual) Laboral Individual Acuerdo. 1 Acdo. Núm. Exp. 755/2025.
Guzmán López Julia Melisa vs. Escuela Comercial Cámara de Comercio, S. C. Proced. Ord. (Individual) Laboral Individual Acuerdo. 1 Acdo. Núm. Exp. 799/2024.
Guzmán Lozano Daniel Rodrigo vs. Hitss Solutions, S.A. de C.V. Proced. Ord. (Individual) Laboral Individual Acuerdo. 1 Acdo. Núm. Exp. 1125/2024.
Huerta Crespo Ricardo Yonatan vs. Cmdta Mex, S. de R. L. de C.V. y B Conect. Proced. Ord. (Individual) Laboral Individual Acuerdo. 1 Acdo. Núm. Exp. 765/2025.
Luna Sarabia Ana Laura vs. Procesadora de Alikmentos Anpesa, S.A. de C.V. y Humans & Technologic, S. C. y Servicios de Capacitación Olseng, S.A. de C.V. y Sistems Intel, S.A. de C.V. y Grupo Montparnasse Lindavista, S.A. de C.V. y Grupo Montparnasse Oceanía, S.A. de C.V. y Ruíz Mota Sergio Daniel y Jaime Contreras Sergio y Jaime Contreras Érika y Contreras García Ilze Adriana y Contreras Silva Ana María y Contreras Silva Salvador y Pastelerías Montparnasse. Proced. Ord. (Individual) Laboral Individual Acuerdo. 1 Acdo. Núm. Exp. 329/2024.
Piñeiro Fernández Santiago vs. Pharma Plus, S.A. de C.V. Proced. Ord. (Individual) Laboral Individual Acuerdo. 1 Acdo. Núm. Exp. 1393/2025.
Raya Sánchez José Guadalupe vs. Event Express S.A. de C.V. Proced. Ord. (Individual) Laboral Individual Acuerdo. 1 Acdo. Núm. Exp. 1357/2025.
Rojas Romero Leonel vs. Tecnología Intercontinental, S.A. P. I. de C.V. Proced. Ord. (Individual) Laboral Individual Acuerdo. 1 Acdo. Núm. Exp. 1973/2023.

SENTENCIAS

González González Adrián vs. Operadora Walmart, S. de R. L. de C.V. y Nueva Walmart de México, S. de R. L. de C.V. Proced. Ord. (Individual) Laboral Individual Sent. Def. 1 Sent. Núm. Exp. 881/2023
Lima Castillo María Fernanda vs. Maison Kayser Prestadora de Servicios Hospitalarios, S.A. de C.V. Proced. Ord. (Individual) Laboral Individual Sent. Def. 1 Sent. Núm. Exp. 1747/2023
Rojas Romero Leonel vs. Tecnología Intercontinental, S.A. P. I. de C.V. Proced. Ord. (Individual) Laboral Individual Sent. Def. 1 Sent. Núm. Exp. 1973/2023

AUDIENCIA

Rojas Romero Leonel vs. Tecnología Intercontinental, S.A. P. I. de C.V. Acta Mínima Aud. de Juic. Proced. Ord. (Individual) Laboral Individual. 1 Audiencia. Núm. Exp. 1973/2023.

EL SECRETARIO INSTRUCTOR
LIC. GUILLERMO ANTONIO MUCIÑO CHÁVEZ

SECRETARÍA "B"
ACUERDOS DEL 14 DE JULIO DEL 2025

Ambrocio Cordero David vs. Eléctrico Edificadora Gessa, S.A. de C.V. Proced. Ord. (Individual) Laboral Individual 1 Acdo. Núm. Exp. 122/2025.
Chávez Cano Elizabeth vs. Roma Limpieza Inmobiliaria S.A. de C.V. Proced. Ord. (Individual) Laboral Individual 1 Acdo. Núm. Exp. 1244/2025.
Custodio Guadarrama Ángel de Jesús vs. Instituto de Educación Media Superior de la Ciudad de México. Proced. Ord. (Individual) Laboral Individual 1 Acdo. Núm. Exp. 558/2025.
Figueroa Barrón Gabriela vs. Palmas- Rent, S.A. de C.V. Proced. Ord. (Individual) Laboral Individual 1 Acdo. Núm. Exp. 806/2025.
Matías Albino Francisco vs. Constructora Mozaco, S.A. de C.V. y Ruíz Ángel y Satira Construcción, S.A. de C.V. Proced. Ord. (Individual) Laboral Individual 1 Acdo. Núm. Exp. 1960/2024.
Morales Espinosa Francisco Javier vs. Montañes Torres Ricardo y Estación la Laguna, S.A. de C.V. Proced. Ord. (Individual) Laboral Individual 1 Acdo. Núm. Exp. 280/2024.
Oropeza Sánchez Ildefonso vs. Metrix Laboratorios, S.A. de C.V. Proced. Ord. (Individual) Laboral Individual 1 Acdo. Núm. Exp. 2132/2024.
Ortega Vargas Erick Alberto vs. un Japones Muy Mexicano, S.A. de C.V. Proced. Ord. (Individual) Laboral Individual 1 Acdo. Núm. Exp. 124/2025.
Palomares Guadian María Fernanda vs. Rodríguez Carrasco Bernardo. Proced. Ord. (Individual) Laboral Individual 1 Acdo. Núm. Exp. 1192/2024.

LA SECRETARIA INSTRUCTORA
LIC. LUZ MARÍA AGUIRRE ARCE

SOLO CONSULTA
SOLO CONSULTA
SOLO CONSULTA

EDICTOS

JUZGADO SÉPTIMO DE LO CIVIL
EXP. No. 160/2017
EDICTO No. 337-G

Ciudad de México, a cuatro de abril del año dos mil veinticinco. Agréguese a su expediente número 160/2017 el escrito de la parte actora, mediante el cual se le tiene desahogando al vista que se le dio por auto de fecha veinticinco de marzo del año en curso. Se le tiene exhibiendo el testimonio notarial en copia certificada en la cual el C. FELIPE AMEZ ZAMORA acredita el carácter de albacea de la sucesión a bienes de GUADALUPE ZAMORA BUITRON VIUDA DE AMEZ, asimismo se le tiene señalando domicilio en el cual puede ser emplazado, por lo que elabórese el instructivo respectivo y túrnese al C. Actuario a fin de dar cumplimiento al emplazamiento ordenado en autos, asimismo se autoriza a la parte actora a fin de que se sirva acompañar al fedatario a la práctica de la misma. Y vistas las constancias de autos y como lo solicita con fundamento en lo establecido por la fracción II del artículo 122 del Código de Procedimientos Civiles para el Distrito Federal, habrá lugar a emplazar a este juicio a MARÍA ESTHER ZAMORA BUITRON DE RICO, MARÍA DEL CARMEN ZAMORA BUITRON DE LÓPEZ, ALFREDO BENJAMÍN ZAMORA BUITRON y HUMBERTO ANDRES ZAMORA BUITRON por medio de edictos que se deberán de publicar por TRES VECES DE TRES EN TRES DÍAS en el Boletín Judicial y en el periódico "24 HORAS" haciéndole saber a los demandados que deberán de presentarse dentro del término de TREINTA DÍAS contados a partir de la última publicación, para recoger las copias simples de la demanda instaurada en su contra y los anexos que se acompañaron a la misma debidamente sellados, cotejados y rubricados para que los reciba; y producir la contestación a la demanda instaurada en su contra, apercibida que para el caso de no hacerlo así, precluirá su derecho para hacerlo y se le tendrá por contestada la demanda en sentido negativo en términos del cuarto párrafo del artículo 271 del Código Adjetivo de la materia; así como las notificaciones aún las de carácter personal le surtirán a la parte demandada por medio de BOLETÍN JUDICIAL, en términos del artículo 112 párrafo tercero, 113 párrafo segundo y 637 del citado ordenamiento legal, en la inteligencia que quedan a su disposición en la Secretaría "B" de este Juzgado. Destacando que el término de treinta días correrá a partir del día siguiente de la última publicación, atento al artículo 129 del invocado Código Procesal. Con fundamento en el artículo 115 del Código de Procedimientos Civiles para el Distrito Federal se hace del conocimiento de las partes que a partir del 2 de diciembre del año dos mil veinticuatro funge como Juez de este Juzgado la Maestra Lizzet Urbina Anguas para los efectos legales a que haya lugar. NOTIFÍQUESE LO PROVEYÓ Y FIRMA EN FORMA ELECTRÓNICA CERTIFICADA, DE CONFORMIDAD CON EL ARTÍCULO 59 DE LA LEY ORGÁNICA DEL PODER JUDICIAL DE LA CIUDAD DE MÉXICO, LA C. JUEZ SÉPTIMO CIVIL DE PROCESO ESCRITO DE LA CIUDAD DE MÉXICO INTERINA MAESTRA LIZZET URBINA ANGUAS ANTE LA FE Y FIRMA ELECTRÓNICA CERTIFICADA DE LA C. SECRETARIA DE ACUERDOS "B" LICENCIADA JENNY KARLA CONSTANTINO ANGUIANO QUE AUTORIZA Y DA FE. DOY FE. OTRO AUTO Ciudad de México, a veintiocho de noviembre del año dos mil veintitrés. Agréguese a su expediente número 160/2017 el escrito de la parte actora, por hechas sus manifestaciones, y visto que a la fecha no ha sido emplazada la parte afectada y dado que las personas que indica aparecen como titulares registrales, y como lo solicita llámese a juicio a LUZ MARIA ZAMORA BUITRON DE SANCHEZ, CONCEPCION ZAMORA BUITRON DE MENDOZA, MARIA ESTHER ZAMORA BUITRON DE RICO, MARIA DEL CARMEN AMORA BUITRON LOPEZ, ALFREDO BENJAMIN ZAMORA BUITRON, HUMBERTO ANDRES ZAMORA BUITRON Y SUCESION INTESTADA DE GUADALUPE ZAMORA BUITRON, a fin de que les pare perjuicio la sentencia ue llegue a dictarse, en consecuencia de ello túrnese los presentes autos al C. Actuario adscrito al Juzgado a fin de que emplace a los terceros y den contestación a la demanda instaurada en su contra en el término de DIEZ DÍAS así mismo se les previene a los terceros llamados a juicio para que señalen domicilio en esta ciudad, para oír y recibir notificaciones, apercibida que en caso de no hacerlo las subsecuentes notificaciones aún las personales le surtirán a través de Boletín Judicial de conformidad con lo establecido por el artículo 112 del Código de Procedimientos Civiles para el Distrito Federal, y visto que se desconoce el domicilio donde puede ser emplazado, con fundamento en el articulo 122 fracción II del Código de Procedimientos Civiles para el Distrito Federal gírense sendos oficios a las siguientes dependencias DIRECCION JURIDICA DEL INSTITUTO NACIONAL ELECTORAL, INSTITUTO MEXICANO DEL SEGURO SOCIAL, SECRETARIA DE RELACIONES EXTERIORES, INSTITUTO DE SEGURIDAD Y SERVICIOS SOCIALES DE LOS TRABAJADORES DEL ESTADO, COMISION FEDERAL DE ELECTRICIDAD, FISCALIA GENERAL DE LA REPUBLICA todo ello a fin de que se sirvan informar si en su base de datos cuentan con algún domicilio de los CC. LUZ MARIA ZAMORA BUITRON DE SANCHEZ, CONCEPCION ZAMORA BUITRON DE MENDOZA, MARIA ESTHER ZAMORA BUITRON DE RICO, MARIA DEL CARMEN AMORA BUITRON LOPEZ, ALFREDO BENJAMIN ZAMORA BUITRON, HUMBERTO ANDRES ZAMORA BUITRON Y SUCESION INTESTADA DE GUADALUPE ZAMORA BUITRON, y en caso de ser así se sirvan informarlo a esta autoridad, y atento a las constancias de autos con fundamento en el artículo 272 G del Código de Procedimientos Civiles para el Distrito Federal se regulariza el procedimiento, en la parte conducente del auto de fecha dos de marzo del año en curso en donde dice: "... el escrito de la parte afectada, median te el cual se le tiene autorizando a la persona que menciona para los efectos que señala... " debiendo decir: "... el escrito del promovente, sin lugar a proveer de conformidad lo solicitado, debiendo estarse a constancias de autos...". "se hace constar, que todas las actuaciones judiciales del presente expediente han sido digitalizados y obran en expediente digital, integrado fielmente como el físico, gozando ambas versiones de los mismos efectos legales" Con fundamento en el artículo 115 del Código de Procedimientos Civiles para el Distrito Federal se hace del conocimiento de las partes que a partir del 8 de julio del año dos mil veintidós funge como Juez de este Juzgado el C. Dr. Juan Bruno Ubiarco Maldonado para los efectos legales a que haya lugar. NOTIFIQUESE LO PROVEYÓ Y FIRMA EN FORMA ELECTRÓNICA CERTIFICADA, DE CONFORMIDAD CON EL ARTÍCULO 59 DE LA LEY ORGÁNICA DEL PODER JUDICIAL DE LA CIUDAD DE MEXICO, EL C. JUEZ SÉPTIMO CIVIL DE PROCESO ESCRITO DE LA CIUDAD DE MÉXICO DR. JUAN BRUNO UBIARCO MALDONADO ANTE LA FE Y FIRMA ELECTRÓNICA CERTIFICADA DE LA C. SECRETARIA DE ACUERDOS "B" LICENCIADA JENNY KARLA CONSTANTINO ANGUIANO QUE AUTORIZA Y DA FE. DOY FE.

Ciudad de México, 10 de abril de 2025
LA SECRETARIA DE ACUERDOS
LIC. JENNY KARLA CONSTANTINO ANGUIANO
15-6-11 GRATUITO GOB CDMX

JUZGADO DÉCIMO PRIMERO DE LO CIVIL
EXP. No. 878/2023
EDICTO No. 320-G

C. MARGARITA LARIOS DE GÓMEZ

LA CIUDADANA JUEZ DÉCIMO PRIMERO DE LO CIVIL DE PROCESO ESCRITO DE LA CIUDAD DE MÉXICO hace saber que en Sentencia Definitiva de fecha seis de mayo del dos mil veinticinco, se ordena notificar a la codemandada MARGARITA LARIOS DE GÓMEZ por medio de edictos. los puntos resolutivos del tenor literal siguiente: PRIMERO.- La VÍA ORDINARIA CIVIL ha sido procedente, en la que la parte actora RAMÍREZ LARIOS MARÍA ANTONIETA acredito los elementos constitutivos de su acción, mientras que el LARIOS DE GÓMEZ MARGARITA, se constituyó en rebeldía y el codemandado C. DIRECTOR DEL REGISTRO PÚBLICO DE LA PROPJEDAD Y DE COMERCIO DE LA CIUDAD DE MÉXICO, justifico su excepción DE FALTA DE ACCIÓN Y DERECHO marcada con el número 2, en consecuencia: SEGUNDO.- Se declara que se ha consumado la PRESCRIPCIÓN POSITIVA a favor de RAMÍREZ LARIOS MARÍA ANTONIETA, respecto de la fracción del inmueble que registralmente se identifica como CASA DOS MIL DIECISIETE DE LA CALLE SUR CIENTO TREINTA Y SIETE, DE LA COLONIA GABRIEL RAMOS MILLÁN, que se encuentra inscrito en el folio real número 1372705, con una superficie de 120.00 metros cuadrados, con las siguientes medidas y colindancias: AL NORTE: EN 15.00 MTS. CON LOTE 36; AL SUR: EN 15.00 MTS. CON LOTE 34: AL

SOLO CONSULTA
SOLO CONSULTA
SOLO CONSULTA

ORIENTE: EN 08.00 MTS. CON LOTE 2 DE LA MANZANA 66 "A"; AL PONIENTE: EN 08.00 MTS. CON CALLE SUR CIENTO TREINTA Y SIETE. TERCERO.- Una vez que cause ejecutoria el presente fallo, se ordena girar oficio al C. DIRECTOR DEL REGISTRO PÚBLICO DE LA PROPIEDAD Y DE COMERCIO DE LA CIUDAD DE MÉXICO, para que previo pago de las cargas fiscales establecidas en la ley de la materia, proceda a realizar la inscripción correspondiente a favor de RAMÍREZ LARIOS MARÍA ANTONIETA, respecto del inmueble que registralmente se identifica como CASA DOS MIL DIECISIETE DE LA CALLE SUR CIENTO TREINTA Y SIETE, DE LA COLONIA GABRIEL RAMOS MILLÁN, que se encuentra inscrito en el folio real número 1372705, con una superficie de 120.00 metros cuadrados, con las siguientes medidas y colindancias: AL NORTE: EN 15.00 MTS. CON LOTE 36; AL SUR: EN 15.00 MTS. CON LOTE 34; AL ORIENTE: EN 08.00 MTS. CON LOTE 2 DE LA MANZANA 66 "A"; AL PONIENTE: EN 08.00 MTS. CON CALLE SUR CIENTO TREINTA Y SIETE. Adjuntándole copia certificada por duplicado de esta resolución, así como del auto que la declara ejecutoriada, y una vez inscrita servirá de titulo de propiedad a la parte actora. CUARTO.- Se absuelve de los demandados de la prestación marcada con el número III) de la demanda. QUINTO.- No se hace especial condena al pago de costas generadas en esta instancia. SEXTO.- Notifíquese la presente resolución. Para su publicación por dos veces de tres en tres días.
Ciudad de México, 22 de mayo de 2025
LA SECRETARIA DE ACUERDOS
LIC. ANA MIRIAM YÉPEZ ARREOLA
10-15 GRATUITO DGRT

JUZGADO DÉCIMO PRIMERO DE LO CIVIL
EXP. No. 1148/2023
EDICTO No. 324-G

C. JOSEFINA ARZALUZ CRUZ
EN LOS AUTOS DEL JUICIO ORDINARIO CIVIL, promovido por MONTIEL SOSA OFELIA en contra de JOSEFINA ARZALUZ CRUZ Y C. DIRECTOR GENERAL DEL REGISTRO PUBLICO DE LA PROPIEDAD Y DEL COMERCIO DE LA CIUDAD DE MÉXICO EXPEDIENTE NÚMERO 1148/2023, SE ORDENO NOTIFICAR POR MEDIO DE EDICTOS, LOS PUNTOS RESOLUTIVOS DE LA SENTENCIA DEFINITIVA DE FECHA A VEINTISÉIS DE MARZO DEL DOS MIL VEINTICINCO, que dice: "...PRIMERO. La vía ORDINARIA CIVIL ha sido procedente, en la que la actora MONTIEL SOSA OFELIA acreditó los elementos constitutivos de su acción, y la C. JOSEFINA ARZALUZ CRUZ, se constituyó en rebeldía, mientras que el codemandado C. DIRECTOR GENERAL DEL REGISTRO PUBLICO DE LA PROPIEDAD Y DEL COMERCIO DE LA CIUDAD DE MÉXICO no justificó sus excepciones y defensas, en consecuencia, SEGUNDO Se declara que se ha consumado la prescripción positiva a favor de MONTIEL SOSA OFELIA respecto del inmueble identificado registralmente como CONDOMINIO III, EDIFICIO A3 DEPTO. 302 DE LA CALLE LUNA, COLONIA MIRADOR, ALCALDÍA IZTAPALAPA EN LA CIUDAD DE MÉXICO con una superficie de 43.48 Metros Cuadrados, inscrito en el folio real 874994 con las siguientes medidas y colindancias: AL NOROESTE: EN 2 FRACCIONES DE 5.775 M CON MURO MED CON DEPTO A 3 301 Y 1.275 M. CON CUBO DE ILUM.AL SURESTE: EN 2 FRACCIONES DE 5.775 M CON VACÍO ÁREA COMÚN Y 1.275 M CON CUBO DE ILUM AL NORESTE: EN 3 FRACCIONES DE 2.425 MY 3.00 M CON MURO MED. CON DEPTO. B3 303 Y 2.70 M. CON CUBO DE ILUM AL SUROESTE: EN 2 FRACCIONES DE 3.725 M. CON CUBO DE ESC. Y 4.40 M. CON VACÍO ÁREA COMÚN ARRIBA: A 3 402 ABAJO: A 3 202. TERCERO. - Una vez que cause ejecutoria este fallo, gírese oficio al C. DIRECTOR DEL REGISTRO PUBLICO DE LA PROPIEDAD Y DE COMERCIO DE LA CIUDAD DE MÉXICO, que previo el pago de las cargas fiscales establecidas en la ley de la materia, proceda a realizar la inscripción de esta resolución a favor de la parte actora MONTIEL SOSA OFELIA, respecto del inmueble con identificado con FOLIO REAL 874994, adjuntándole copia certificada por duplicado de esta resolución, y una vez inscrita dicha sentencia definitiva servirá de título de propiedad a la parte actora, como lo establece el numeral 1157 del Código en Civil para la Ciudad de México. CUARTA. No se hace especial condena al pago de las costas generadas en esta instancia. QUINTA. - Notifíquese..." Por auto de fecha dieciséis de mayo del dos mil veinticinco, se ordenó notificar a la codemandada JOSEFINA ARZALUZ CRUZ los puntos resolutivos de la Sentencia Definitiva de fecha veintiséis de marzo del dos mil veinticinco, deberán publicarse por dos veces de tres en tres días en el boletín judicial.
Ciudad de México, 19 de mayo del 2025
LA SECRETARIA DE ACUERDOS
LIC. ANA MIRIAM YÉPEZ ARREOLA
10-15 GRATUITO DGRT

JUZGADO DÉCIMO PRIMERO DE LO CIVIL
EXP. No. 925/2024
EDICTO No. 331-G

A.- MARGARITA JIMÉNEZ DE GARCIA, MARIO ONESIMO GUTIERREZ quien también usa el nombre de MARIO ONECIMO GUTIERREZ JIMENEZ también conocido como MARIO O.G.J.
En los autos del juicio ORDINARIO CIVIL promovido por TAPIA ÁLVAREZ VENANCIO en contra de JIMÉNEZ DE GARCÍA MARGARITA, ONÉSIMO GUTIÉRREZ MARIO quien también usa el nombre de MARIO ONÉCIMO GUTIÉRREZ JIMÉNEZ también conocido como O.G.J. y DIRECTOR DEL REGISTRO PÚBLICO DE LA PROPIEDAD Y DE COMERCIO DE LA CIUDAD DE MÉXICO, en el expediente 925/2024, la C. Juez Décimo Primero de lo Civil de proceso escrito en la Ciudad de México, ordeno por auto del dieciocho de marzo del dos mil veinticinco, emplazar a la demandada MARGARITA JIMÉNEZ DE GARCÍA Y MARIO ONESIMO GUTIÉRREZ quien también usa el nombre de MARIO ONECIMO GUTIÉRREZ JIMÉNEZ también conocido como MARIO O.G.J., por medio de EDICTOS, que deberán ser publicados por TRES VECES DE TRES EN TRES DÍAS, en el Boletín judicial y en el Periódico "EL DIARIO DE MÉXICO", haciéndole saber que tiene un término de TREINTA DÍAS, para dar contestación a la demanda entablada en su contra, contados a partir del día siguiente de la última publicación del edicto ordenado, quedando a disposición de los demandados, las copias de traslado de la demandada en la Secretaria "A" de este juzgado, ubicado en: AV. NIÑOS HÉROES NO.132, TORRE SUR 6°. PISO, COL. DOCTORES, ALCALDÍA CUAUHTÉMOC, EN LA CIUDAD DE MÉXICO.
Ciudad de México, 31 de marzo del 2025
LA SECRETARIA DE ACUERDOS "A"
LIC. BEATRIZ DÁVILA GÓMEZ
15-6-11 GRATUITO DGRT

JUZGADO DÉCIMO CUARTO DE LO CIVIL
EXP. No. 934/2023
EDICTO No. 319-G

En los autos del juicio ORDINARIO CIVIL, promovido por VARGAS VESSI JORGE ALBERTO QUIEN TAMBIÉN UTILIZA EL NOMBRE DE JORGE VARGAS VESSI, en contra de KATHEEN KAYE DE GLOYSKE TAMBIÉN CONOCIDA COMO KATHLEEN KAYE GLOYESKE Y JAMES HAMILTON KAYES TAMBIÉN CONOCIDO JAMES H. KAYE, expediente 934/2023. El C. Juez Miguel Ángel Velázquez Méndez, ordenó publicar el siguiente edicto: PUNTOS RESOLUTIVOS DE SENTENCIA DEFINITIVA Ciudad de México, a veintiocho de abril de dos mil veinticinco. SENTENCIA DEFINITIVA – PARTES: VARGAS VESSI JORGE ALBERTO TAMBIÉN CONOCIDO COMO VARGAS VESSI JORGE, EN CONTRA DE KATHEEN KAYE DE GLOYSKE TAMBIEN CONOCIDA COMO KATHALEEN KAYE GLOYESKE Y JAMES HAMILTON KAYES TAMBIEN CONOCIDO COMO JAMES H. KAYE. PROCEDIMIENTO: ORDINARIO CIVIL. EXPEDIENTE: 934/2023... "DECISIÓN: PRIMERO. Resultó procedente la acción ejercida por Jorge Alberto Vargas Vessi, también conocido como Jorge Vargas Vessi, en tanto que A Katheen Kaye de Gloyske también conocido como Katheleen Kaye Gloyeske y James Hamilton Kayes también conocido como James H. Kaye, se condujeron en rebeldía, en consecuencia, SEGUNDO. Se declara judicialmente que ha operado la prescripción positiva a favor de Jorge Alberto Vargas Vessi, también conocido como Jorge Vargas Vessi, por lo que en términos del artículo 1136, del Código Civil para la Ciudad de México, adquiere para sí en propiedad el inmueble que actualmente se identifica como calle Lapislazuli, número 42, departamento 2, colonia Estrella, Alcaldia Gustavo A. Madero, Ciudad de México, con una superficie de 45.25 metros cuadrados, y las siguientes medidas y colindancias: al norte en 2.50 metros patio de servicio del departamento 1 y en 6.03 metros con propiedad privada; al sur en 7.27 metros con pasillo de circulación; al oriente en 8.65 metros con departamento 1; y al poniente en 8.65 metros con departamento 3; identificado registralmente como calle Lapislazuli, número 42,

SOLO CONSULTA SOLO CONSULTA SOLO CONSULTA

departamento 2, colonia Estrella, Gustavo A. Madero, Ciudad de México, inscrito en el folio real 9302207 auxiliar 2: TERCERO. Se ordena la inscripción de esta sentencia a favor Jorge Alberto Vargas Vessi, también conocido como Jorge Vargas Vessi, ante el Registro Público de la Propiedad de esta Ciudad, en el folio real 9302207 auxiliar 2; sirviéndole la presente sentencia al actor como título de propiedad; CUARTO. Asimismo, se ordena la cancelación total ante el Registro Público de la Propiedad Inmueble de esta Ciudad, de la inscripción que obra a favor de Katheen Kaye de Gloyske y James Hamilton Kayes en el folio real 9302207 auxiliar 2; QUINTO. No se impone a ninguna de las partes la obligación de pagar costas en esta primera instancia. Notifíquese los puntos resolutivos de la presente sentencia mediante edictos, que serán publicados por dos veces de tres en tres días en el Boletín Judicial, conforme a lo previsto en el artículo 639, del Código de Procedimientos Civiles para la Ciudad de México."
Ciudad de México, 29 de abril de 2025
EL SECRETARIO DE ACUERDOS
LIC. EDUARDO CHULÍN BARRÓN
10-15 GRATUITO DGRT

JUZGADO DÉCIMO CUARTO DE LO CIVIL
EXP. No. 847/2024
EDICTO No. 321-G

DILACIÓN PROBATORIA.
C. GONZALO RODRÍGUEZ BENAVIDEZ.
En los autos del juicio ordinario civil, promovido por Arturo Loredo Rojas, en contra de Gonzalo Rodríguez Benavidez, que corresponde al expediente 847/2024. El C. Juez Miguel Ángel Velázquez Méndez, ordenó publicar el siguiente edicto con fundamento en el artículo 122, del Código de Procedimientos Civiles, con base a la audiencia previa y de conciliación de fecha veintiuno de mayo de dos mil veinticinco: ".En la Ciudad de México, a los veintiún días del mes de abril de dos mil veinticinco.., "- ETAPA DE DEPURACIÓN PROCESAL.- De las constancias que conforman el expediente se observa que no existen excepciones planteadas por las partes, y tampoco el suscrito juzgador aprecia oficiosamente que algún presupuesto procesal haga falta para continuar válidamente con la tramitación del presente juicio civil.- Se abre el presente juicio a prueba por el término común de diez días a ambas partes, con fundamento en lo dispuesto por el artículo 290, del Código de Procedimientos Civiles para la Ciudad de México.- Y dado que la parte demandada Gonzalo Rodríguez Benavidez, fue emplazado a juicio por edictos, con fundamento en el artículo 639 del mismo ordenamiento legal, la apertura del juicio a prueba deberá notificársele por dos veces de tres en tres días en el "Boletín Judicial", empezando a correr el término concedido a partir del día siguiente al de la última publicación..." y da fe.".
Ciudad de México, a 26 de mayo del 2025.
EL SECRETARIO DE ACUERDOS
LIC. MARCO ANTONIO GAMBOA MADERO.
10-15 GRATUITO DGRT

JUZGADO DÉCIMO CUARTO DE LO CIVIL
EXP. No. 849/2023
EDICTO No. 322-G

DILACIÓN PROBATORIA.
C.C. RAÚL GONZÁLEZ PÉREZ Y ALEJANDRINA CARRANZA.
En los autos del juicio ordinario civil, promovido por Luz María Gómez León y Josefina Gómez León, en contra de Raúl González Pérez y Alejandrina Carranza, expediente: 849/2023 C. Juez Miguel Ángel Velázquez Méndez, ordenó publicar el siguiente edicto en base al auto decretado en audiencia de depuración procesal y conciliación, de fecha veintitrés de mayo de dos mil veinticinco: "- En la Ciudad de México, a los veintitrés días del mes de mayo de dos mil veinticinco..."- ETAPA DE DEPURACIÓN PROCESAL.- De las constancias que conforman el expediente se observa que no existen excepciones planteadas por las partes, y tampoco el suscrito juzgador aprecia oficiosamente que algún presupuesto procesal haga falta para continuar válidamente con la tramitación del presente juicio civil.- Se abre el presente juicio a prueba por el término común de diez días a ambas partes, con fundamento en lo dispuesto por el artículo 290, del Código de Procedimientos Civiles para la Ciudad de México.- Y dado que la parte demandada Raúl González Pérez y Alejandrina Carranza, fueron emplazados a juicio por edictos, con fundamento en el artículo 639 del mismo ordenamiento legal, la apertura del juicio a prueba deberá notificárseles por dos veces de tres en tres días en el "Boletín Judicial", empezando a correr el término concedido a partir del día siguiente al de la última publicación... y da fe.".
Ciudad de México, a 28 de mayo del 2025.
EL SECRETARIO DE ACUERDOS
LIC. MARCO ANTONIO GAMBOA MADERO.
10-15 GRATUITO DGRT

JUZGADO DÉCIMO QUINTO DE LO CIVIL
EXP. No. 1580/2024
EDICTO No. 35

En los autos del Juicio EJECUTIVO MERCANTIL seguido por CKD ACTIVOS 6, SOCIEDAD ANÓNIMA DE CAPITAL VARIABLE en contra de PREMIUM FOODS, S.A. DE C.V., GERARDO FERNANDO GARCÍA PINEDA Y LUIS FERNANDO GARCÍA GONZÁLEZ, expediente número 1580/2024 el C. Juez Décimo Quinto de lo Civil, ordenó publicar por edictos el contenido de los proveídos los que a la letra dicen: Ciudad de México, a primero de abril del año dos mil veinticinco. Agréguese a sus autos el escrito del apoderado de la parte actora y se le tiene realizando las manifestaciones que indica y atento a las mismas, así como a las constancias de autos como se solicita para que tenga verificativo la diligencia de requerimiento de pago y embargo señalada en autos de fechas veinte de enero, trece de febrero y cuatro marzo todos ellos del año dos mil veinticinco, se señalan las DIEZ HORAS DEL DÍA SIETE DE AGOSTO DEL AÑO DOS MIL VEINTICINCO, debiéndose preparar la misma en los términos ordenado en dichos acuerdos, para tal efecto proceda de inmediato el C. Encargado del Archivo de la Secretaria "B" a turnar de inmediato el presente expediente a la persona encargada del turno correspondiente para el efecto de que elabore los OFICIOS, EXHORTOS Y EDICTOS, respectivos dentro del término de TRES DÍAS con fundamento en lo dispuesto por el artículo 137 fracción V del Código de Procedimientos Civiles para la Ciudad de México, y hecho que sea pónganse a disposición de la parte actora para su recepción y presentación a donde van dirigidos, por lo anterior se deja sin efectos la fecha señalada en el citado auto del cuatro de marzo de este año, que era para las diez horas del día veinte de junio de esta anualidad. NOTIFÍQUESE.- Lo proveyó y firma el C. JUEZ DECIMO QUINTO DE LO CIVIL DE PROCESO ESCRITO MAESTRO J. ENCARNACIÓN LOZADA CIELOS, asistido del C. Secretario de Acuerdos "B" Licenciado JOSÉ ANTONIO VARGAS DEL VALLE. Doy Fe. Ciudad de México, a veinticuatro de marzo del año dos mil veinticinco. Agréguese a sus autos el escrito del apoderado de la parte actora y se le tiene realizando las manifestaciones que indica con relación al acuerdo de fecha veinte de enero del año dos mil veinticinco, y toda vez que en el mismo por un error mecanográfico y humano se anotó en forma incorrecta la fecha de uno de los acuerdos indicados en el mismo y se omitió señalar otros, dado que se indicó en lo conducente: "... debiéndose insertar un extracto del presente proveído, así como del proveído de fecha veintisiete de abril del año dos mil veintiuno y del auto del veintisiete de septiembre del año dos mil veinticuatro..." cuando conforme a las constancias de autos y al mes en que se actúa, debe ser: "...debiéndose insertar un extracto de los proveídos de fecha veinte de enero de dos mil veinticinco, veintiséis de abril del año dos mil veintiuno y del auto del veintisiete de septiembre del año dos mil veinticuatro..." en tales condiciones se aclara al auto anteriormente indicado, debiendo quedar en los términos últimamente señalados, lo anterior por así corresponder a las constancias de autos, y de conformidad con lo previsto por el artículo 1077 del Código de Comercio, aclaración que se realiza para los efectos legales a que haya lugar y este proveído forma parte integrante del que se aclara y queda subsistente é intocado lo no aclarado. NOTIFÍQUESE.- Lo proveyó y firma el C. JUEZ DECIMO QUINTO DE LO CIVIL DE PROCESO ESCRITO MAESTRO J. ENCARNACIÓN LOZADA CIELOS, asistido del C. Secretario de Acuerdos "B" Licenciado JOSÉ ANTONIO VARGAS DEL VALLE. Doy Fe. Ciudad de México, a cuatro de marzo del dos mil veinticinco. Agréguese a sus autos el escrito del apoderado de la parte actora y se le tiene realizando las manifestaciones que indica y atento a las mismas, así como a las constancias de autos como se solicita para que tenga verificativo la diligencia de requerimiento de pago y embargo señalada en autos de fechas veinte de enero y trece

SOLO CONSULTA
SOLO CONSULTA
SOLO CONSULTA

de febrero ambos del año dos mil veinticinco, se señalan las DIEZ HORAS DEL DÍA VEINTE DE JUNIO DEL AÑO DOS MIL VEINTICINCO, debiéndose preparar la misma en los términos ordenado en dichos acuerdos, para tal efecto proceda de inmediato el C. Encargado del Archivo de la Secretaría "B" a turnar de inmediato el presente expediente a la persona encargada del turno correspondiente para el efecto de que elabore los OFICIOS, EXHORTOS Y EDICTOS, respectivos dentro del término de TRES DÍAS con fundamento en lo dispuesto por el artículo 137 fracción V del Código de Procedimientos Civiles para la Ciudad de México, y hecho que sea pónganse a disposición de la parte actora para su recepción y presentación a donde van dirigidos, por lo anterior se deja sin efectos la fecha señalada en auto del trece de febrero del año en curso. NOTIFÍQUESE. - Lo proveyó y firma el C. JUEZ DECIMO QUINTO DE LO CIVIL DE PROCESO ESCRITO MAESTRO J. ENCARNACIÓN LOZADA CIELOS, asistido del C. Secretario de Acuerdos "B" Licenciado JOSÉ ANTONIO VARGAS DEL VALLE. Doy Fe. Ciudad de México, a trece de febrero del dos mil veinticinco. Agréguese a sus autos el escrito del apoderado de la parte actora y se le tiene realizando las manifestaciones que indica y atento a las mismas como se solicita para que tenga verificativo la diligencia de requerimiento de pago y embargo señalada en auto del veinte de enero del año dos mil veinticinco, se señalan las DIEZ HORAS DEL DÍA ONCE DE ABRIL DEL AÑO DOS MIL VEINTICINCO, debiéndose preparar la misma en los términos ordenado en dicho acuerdo, para tal efecto proceda el C. Encargado del Archivo de la Secretaria "B" a turnar de inmediato el presente expediente a la persona encargada del turno correspondiente para el efecto de que elabore los OFICIOS, EXHORTOS Y EDICTOS, respectivos dentro del término de TRES DÍAS con fundamento en lo dispuesto por el artículo 137 fracción V del Código de Procedimientos Civiles para la Ciudad de México, y hecho que sea pónganse a disposición de la parte actora para su recepción y presentación a donde van dirigidos.- NOTIFÍQUESE. Lo proveyó y firma el C. JUEZ DECIMO QUINTO DE LO CIVIL DE PROCESO ESCRITO MAESTRO J. ENCARNACIÓN LOZADA CIELOS, asistido del C. Secretario de Acuerdos "B" Licenciado JOSÉ ANTONIO VARGAS DEL VALLE. Doy Fe. Ciudad de México, a veinte de enero del dos mil veinticinco. Agréguese a sus autos el escrito del C. CARLOS ALBERTO FARÍAS PEÑA, en su carácter de apoderado de la parte actora CKD ACTIVOS 6, SOCIEDAD ANÓNIMA DE CAPITAL VARIABLE, y en términos de él mismo se le tiene realizando las manifestaciones que indica en relación a la continuación del procedimiento, y tomando en consideración que se han agotado todos y cada uno de los informes solicitados por la ocursante, sin que de las constancias de autos se desprenda que haya sido posible la localización de los codemandados PREMIUM FOODS, S.A. DE CV., GERARDO FERNANDO GARCÍA PINEDA Y LUIS FERNANDO GARCÍA GONZÁLEZ, por tanto, como se solicita y con fundamento con lo dispuesto por los artículo 1068 y 1070 del Código de Comercio, 437 del Código Federal de Procedimientos Civiles, 535 y 639 del Código de Procedimientos Civiles de aplicación supletoria al Código de Comercio, se ordena llevar a cabo la diligencia de requerimiento de pago, embargo y emplazamiento por medio de edictos, en la inteligencia de que el requerimiento de pago y embargo de la cantidad adeudada que corresponde a $7'544,005.77 (SIETE MILLONES QUINIENTOS CUARENTA Y CUATRO MIL CINCO PESOS 77/100 MONEDA NACIONAL), deberá realizarse su publicación por tres días consecutivos en el Boletín Judicial y fijando la cédula en los lugares públicos de costumbre, y surtirá sus efectos dentro de tres días siguientes a su publicación, apercibido que de no hacer pago de la cantidad adeudada dentro de dicho término, o de no señalar bienes suficientes a garantizar dicho pago, el derecho pasará al actor y para tal fin se señalan las DIEZ HORAS DEL DÍA DIECINUEVE DE MARZO DEL AÑO DOS MIL VEINTICINCO, debiendo comparecer las partes en dicha fecha en el local de este H. Juzgado Décimo Quinto de lo Civil de Proceso Escrito del Tribunal Superior de Justicia de la Ciudad de México, situado en: Niños Héroes número 132, Torre Sur, Octavo Piso, Colonia Doctores, Alcaldía Cuauhtémoc, C.P. 06500, ante el C. Actuario adscrito a la Secretaría "B", para efectos de señalar los bienes respectivos para embargo; por lo que se refiere al emplazamiento de los codemandados en comento el mismo se llevara a cabo por medio de edictos que deberán publicarse por tres veces consecutivas en el periódico "EL FINANCIERO" por ser de circulación nacional y el "DIARIO IMAGEN" por ser un periódico local donde va ser emplazados los codemandados antes indicados, concediéndoseles un término de OCHO DÍAS para contestar la demanda planteada en su contra contados a partir de la fecha de la última publicación de los edictos ordenados, con el apercibimiento de Ley respectivo para el caso de no hacerlo, quedando a su disposición en la Secretaría "B" de este Juzgado las copias simples de traslado de la demanda; debiéndose insertar un extracto del presente proveído, así como del proveído de fecha veintisiete de abril del año dos mil veintiuno y del auto del veintisiete de septiembre del año dos mil veinticuatro, por el cual se tuvo a la moral CKD ACTIVOS 6 SOCIEDAD ANÓNIMA DE CAPITAL VARIABLE, en su carácter de cesionaria de la anterior parte actora BANCO FINTERRA, SOCIEDAD ANÓNIMA, INSTITUCIÓN DE BANCA MÚLTIPLE, por virtud del contrato de cesión onerosa de derechos de crédito incluyendo derechos litigiosos, esto último con la finalidad de hacer del conocimiento de los codemandados la cesión de derechos celebrada y por virtud de la misma quién es su nuevo acreedor; y tomando en consideración que la parte actora en el escrito inicial de demanda señaló como los último domicilios de los enjuiciados dentro de los que figura el ubicado en TLALNEPANTLA DE BAZ, ESTADO DE MÉXICO y dentro de los proporcionados otro en EL MUNICIPIO DE HUIXQUILUCA, ESTADO DE MÉXICO, dado que dichos lugares se encuentra fuera de la jurisdicción de este Juzgado, gírese atentos exhortos al C. JUEZ COMPETENTE EN EL MUNICIPIO DE TLALNEPANTLA DE BAZ ESTADO DE MÉXICO y C. JUEZ COMPETENTE EN EL MUNICIPIO DE HUIXQUILUCAN, ESTADO DE MÉXICO, para que en auxilio de las labores de este Juzgado se sirva dar coadyuvar en el emplazamiento por medio de edictos a los enjuiciados, ello ordenando también la publicación de dichos edictos publicarse por tres veces consecutivas en los sitios públicos de costumbre en dicha entidad y lo mande publicar en el periódico de mayor circulación en las mismas, haciéndole saber que se le concede un término de OCHO DÍAS, contados a partir de la fecha de la última publicación de los edictos ordenados, para producir la contestación a la demanda entablada en su contra, con el apercibimiento de Ley respectivo para el caso de no hacerlo, quedando a su disposición en la Secretaría "B" del Juzgado Décimo Quinto de proceso Escrito del Tribunal Superior de Justicia de la Ciudad de México, ubicado en: Niños Héroes número 132, Torre Sur, Octavo Piso, Colonia Doctores, Alcaldía Cuauhtémoc, C.P. 06500, las copias simples de traslado de la demanda; debiéndose insertar un extracto del presente proveído, así como del proveído de fecha veintisiete de abril del año dos mil veintiuno y del auto del veintisiete de septiembre del año dos mil veinticuatro, por el cual se tuvo a la moral CKD ACTIVOS 6 SOCIEDAD ANÓNIMA DE CAPITAL VARIABLE, en su carácter de cesionaria de la anterior parte actora BANCO FINTERRA, SOCIEDAD ANÓNIMA, INSTITUCIÓN DE BANCA MÚLTIPLE, por virtud del contrato de cesión onerosa de derechos de crédito incluyendo derechos litigiosos, esto último con la finalidad de hacer del conocimiento de los codemandados la cesión de derechos celebrada y por virtud de la misma quién es su nuevo acreedor; facultando al Juez exhortado con plenitud de jurisdicción para que acuerde toda clase de promociones, autorice personas, habilite días y horas inhábiles, expida copias certificadas, gire oficios, imponga medidas de apremio que estime pertinentes cuando así se amerite y dicte todas y cada una de las providencias para el debido cumplimiento de las diligencias encomendadas, concediéndole al Juez exhortado un plazo de TREINTA DIAS hábiles para que diligencie el exhorto en los términos ordenados; por tanto proceda el C. Encargado del Archivo de la Secretaria "B" a turnar de inmediato el presente expediente a la persona encargada del turno correspondiente para el efecto de que elabore los OFICIOS, EXHORTOS Y EDICTOS, respectivos dentro del término de TRES DÍAS con fundamento en lo dispuesto por el artículo 137 fracción V del Código de Procedimientos Civiles para la Ciudad de México, y hecho que sea pónganse a disposición de la parte actora para su recepción y presentación a donde van dirigidos.- NOTIFÍQUESE. Lo proveyó y firma el C. JUEZ DECIMO QUINTO DE LO CIVIL DE PROCESO ESCRITO MAESTRO J. ENCARNACIÓN LOZADA CIELOS, asistido del C. Secretario de Acuerdos "B" Licenciado JOSÉ ANTONIO VARGAS DEL VALLE. Doy Fe. Ciudad de México, a veintisiete de septiembre del año dos mil veinticuatro. Agréguese a los autos del expediente 174/2021 el escrito de CARLOS ALBERTO

SOLO CONSULTA
SOLO CONSULTA
SOLO CONSULTA

FARÍAS PENA, JOSÉ EDUARDO MILLÁN CHÁVEZ, ITZEL JOCELYN RIVERA RIVERA y MARLENE RAMOS TECAYEHUATL en su carácter de apoderados de CKD ACTIVOS 6 SOCIEDAD ANÓNIMA DE CAPITAL VARIABLE, personalidad que se les reconoce en términos del Instrumento notarial 96501 exhibido mediante escrito recibido el tres de septiembre del año en curso y con los anexos que acompaña se tiene dando cumplimiento a la prevención ordenada en proveído del diecisiete de septiembre del año en curso; en consecuencia se provee el escrito recibido el tres de septiembre de la anualidad en los términos siguientes: Se tiene por apersonada a CKD ACTIVOS 6 SOCIEDAD ANÓNIMA DE CAPITAL VARIABLE por conducto de sus apoderados, en su carácter de cesionaria de la parte actora por virtud del contrato de cesión onerosa de derechos de crédito incluyendo derechos litigiosos. Ciudad de México, a veintiséis de abril del año dos mil veintiuno. Téngase por presentada a la parte actora BANCO FINTERRA, SOCIEDAD ANÓNIMA, INSTITUCION DE BANCA MÚLTIPLE, quien comparece por conducto de su apoderado legal Carlos Alberto Farías Peña, personalidad que acredita y se les reconoce en términos del testimonio del instrumento notarial número noventa y ocho mil cuatrocientos ochenta y cuatro, de fecha veinticinco de enero del año dos mil dieciocho, pasado ante la fe del Notario Público número ciento cuatro de la Ciudad de México, Licenciado José Ignacio Sentíes Laborde, el que se ordena agregar en autos para que obre como corresponde, demandando en la vía EJECUTIVA MERCANTIL de PREMIUM FOODS, S.A. DE C.V., GERARDO FERNANDO GARCÍA PINEDA y LUIS FERNANDO GARCÍA GONZÁLEZ, el pago de la cantidad de $7,544,005.77 (SIETE MILLONES QUINIENTOS CUARENTA Y CUATRO MIL CINCO PESOS SETENTA Y SIETE CENTAVOS MONEDA NACIONAL), por concepto de suerte principal, más las prestaciones que indica, misma que se admite, con fundamento en los artículos 68 de la Ley de Instituciones de Crédito, 1049, 1391 fracción VIII, 1392 al 1396 y demás relativos y aplicables del Código de Comercio. Por conducto del C. Actuario requiérase a los demandados para que, en el acto de la diligencia, hagan pago de la cantidad reclamada y demás accesorios legales, y no haciéndolo, EMBÁRGUESE bienes de su propiedad, suficientes a garantizar las prestaciones reclamadas, mismos que quedarán bajo la guarda de la persona que bajo su responsabilidad designe la parte actora, teniendo el presente auto efectos de mandamiento en forma. Con las copias exhibidas selladas, foliadas y cotejadas, córrase traslado y emplácese a los demandados, para que en el término de OCHO DÍAS contesten la demanda, opongan excepciones y ofrezcan pruebas de su parte. Así también, siendo que el domicilio de la parte demandada PREMIUM FOODS, S.A. DE C.V., GERARDO FERNANDO GARCÍA PINEDA y LUIS FERNANDO GARCÍA GONZÁLEZ se encuentra fuera de esta jurisdicción, gírese EXHORTO con los insertos necesarios, al C. JUEZ COMPETENTE EN EL MUNICIPIO DE TLALNEPANTLA DE BAZ, ESTADO DE MÉXICO, a fin de que en auxilio de las labores de este Juzgado se sirva diligenciarlo en sus términos, facultándose al C. Juez exhortado para acordar promociones y realizar las diligencias necesarias para su cumplimentación. Con fundamento en lo dispuesto en el artículo 1071 fracción IV del Código invocado se concede un término de TREINTA DÍAS al Juez exhortado para la diligenciación del exhorto ordenado.

Ciudad de México, 2 de abril de 2025
EL SECRETARIO DE ACUERDOS "B" DEL JUZGADO DÉCIMO QUINTO CIVIL DE PROCESO ESCRITO DE LA CIUDAD DE MÉXICO
LIC. JOSÉ ANTONIO VARGAS DEL VALLE
11-14-15 F-2802882 $7,064.31

JUZGADO VIGÉSIMO CUARTO DE LO CIVIL
EXP. No. 362/2024
EDICTO No. 323-G

A: FELIPE DÍAZ CRISÓSTOMO, CARMEN MONTES CENTENO DE DÍAZ, Y MARÍA DE LOS ÁNGELES BAZÁN FLORES.

En los autos del juicio ORDINARIO CIVIL promovido por AYALA BAZÁN LUIS DANIEL en contra de C. DIRECTOR DEL REGISTRO PÚBLICO DE LA PROPIEDAD Y DE COMERCIO DE LA CIUDAD DE MÉXICO, FELIPE DÍAZ CRISÓSTOMO, CARMEN MONTES CENTENO DE DÍAZ, Y MARÍA DE LOS ÁNGELES BAZÁN FLORES, expediente 362/2024, el C. Juez Vigésimo Cuarto de lo Civil de esta Ciudad, dictó audiencia de fecha cuatro de marzo de dos mil veinticinco, que en su parte conducente dice: En la Ciudad de México, siendo las diez horas del día cuatro de marzo de dos mil veinticinco, día y hora señalados para que tenga verificativo la Audiencia Previa de Conciliación a que se refiere el artículo 272-A, del Código de Procedimientos Civiles, ante el C. Juez Interino Vigésimo Cuarto de lo Civil de Proceso Escrito de la Ciudad de México, Licenciado ROBERTO OTERO CORONA, en términos del artículo 115 del Código de Procedimientos Civiles para esta Ciudad, y el C. Secretario Conciliador con quién actúa Licenciado JOSÉ JUAN OLIVARES GONZÁLEZ.- Se hace constar que comparece la parte actora LUIS DANIEL AYALA BAZÁN, quien se identifica con su credencial de elector, con clave de elector AYZLS88090509H400, expedida a su favor por el Instituto Nacional Electoral, asistida de su abogado patrono Licenciado JEAN FRANCISCO JESÚS RUIZ ORTEGA, quien se identifica con copia certificada de cédula profesional número 10904342, expedida por la Dirección General de Profesiones dependiente de la Secretaria de Educación Pública, documentos que se tienen a la vista se da fe de los mismos y en este acto se devuelven a sus interesados por así haberlo solicitado firmando al margen y calce para constancia legal. Asimismo, se hace constar que no comparece la parte demandada, ni persona alguna que la represente, a pesar de haber sido llamada tres veces por su nombre. Abierta que fue la audiencia, presidida por el C. Juez: Y atendiendo a que de conformidad con lo dispuesto por el párrafo tercero del artículo 272-A del Código en consulta, solo la asistencia de todas la partes da lugar al estudio de su legitimación procesal, con la finalidad de proponer alternativas de solución a la controversia. y si al caso, como ha quedado señalado. no comparece a esta audiencia la parte demandada, ello hace innecesario el estudio de la apuntada legitimación, no obstante, el codemandado C. DIRECTOR DEL REGISTRO PUBLICO DE LA PROPIEDAD Y DE COMERCIO DE LA CIUDAD DE MÉXICO, opuso las excepciones de FALTA DE LEGITIMACIÓN ACTIVA DE LA PARTE ACTORA, y FALTA DE LEGITIMACIÓN PASIVA DE DICHO CODEMANDADO, sin embargo. los argumentos que esgrime serán motivo de estudio al momento de dictar la sentencia definitiva que en derecho corresponda. y en virtud de que no existen más excepciones procesales que resolver en la presente audiencia, con sustento en el artículo 290 del Código en consulta, se abre el juicio a prueba por el plazo de DIEZ DÍAS COMUNES a las partes. Tomando en consideración que los codemandados FELIPE DÍAZ CRISÓSTOMO, CARMEN MONTES CENTENO DE DÍAZ, Y MARÍA DE LOS ÁNGELES BAZÁN FLORES, fueron emplazados a juicio por medio de edictos con fundamento en lo dispuesto por el artículo 639 del Código de Procedimientos Civiles para el Distrito Federal, actualmente Ciudad de México, se ordena publicar este auto dos veces de tres en tres días en el BOLETÍN JUDICIAL, y a partir del día siguiente de la última publicación comenzará a transcurrir el término para ofrecer pruebas. Con lo que se concluye la presente audiencia siendo las diez horas con diez minutos del día en que se actúa, levantándose acta de la misma firmando en ella los comparecientes en unión del C. Juez Interino Vigésimo Cuarto de lo Civil de Proceso Escrito. Licenciado ROBERTO OTERO CORONA, en términos del artículo 115 del Código de Procedimientos Civiles para esta Ciudad, y el C. Secretario Conciliador Licenciado José Juan Olivares González, quién da fe. DOY FE.

Ciudad de México, 7 de marzo de 2025
EL SECRETARIO DE ACUERDOS "B"
LIC. OMAR GARCÍA REYES.
10-15 DGRT GRATUITO

JUZGADO VIGÉSIMO QUINTO DE LO CIVIL
SECRETARÍA "B"
EXP. No. 1272/2023
EDICTO No. 25

En los autos del juicio ORDINARIO CIVIL seguido por OSCAR ORTIZ MARÍN, ROSALBA CHIRINO SANTILLÁN en contra de ADRIÁN M MARÍN MORENO SU SUCESIÓN A QUIEN TAMBIÉN SE LE CONOCÍA COMO ADRIÁN MARINO MARÍN MORENO SU SUCESIÓN MARÍA DE JESÚS SU SUCESIÓN DUARTE LERDO expediente número 1272/2023 EL C. Juez Vigésimo Quinto de lo Civil de Proceso Escrito de la Ciudad de México Maestro FRANCISCO JAVIER JIMÉNEZ RODRÍGUEZ, mediante audiencia de fecha veintiocho de febrero del dos mil veinticinco, dicto lo siguiente que a la letra dicen: AUDIENCIA En la Ciudad de México, siendo las trece horas, del día veintiocho de febrero

SOLO CONSULTA

del dos mil veinticinco, día y hora señalados, para que tenga verificativo la audiencia previa de conciliación y excepciones procesales a que se refiere el artículo 272- A del Código de Procedimientos Civiles para la Ciudad de México, conforme se encuentra ordenado en auto de fecha cinco de febrero del año en curso foja 132 del expediente en que se actúa, haciéndose constar que ante la presencia del C. JUEZ VIGÉSIMO QUINTO DE LO CIVIL DE PROCESO ESCRITO MAESTRO FRANCISCO JAVIER JIMÉNEZ RODRÍGUEZ Y C. Secretaria Conciliadora, Licenciada MARÍA GUADALUPE FILIBERTA CARREÑO BURGOS, con quien actúa, comparece à la presente audiencia los coactores ROSALBA CHIRINO SANTILLÁN Y OSCAR ORTIZ MARÍN, quienes se identifican con la credencial para votar con clave de elector CHSNRS67122809M400 y ORMROS65012209H300, expedida a su favor por el Instituto Nacional Electoral, asistidos de su mandataria judicial licenciada ROSALBA HERNÁNDEZ ÁLVAREZ, quien se identifica con copia certificada de cedula profesional número 6991366, expedida a su favor por la Dirección General de Profesiones de la Secretaria de Educación Pública documentos que se da fe de tener a la vista y se devuelve a sus comparecientes por ser de su propiedad, se hace constar que no comparecen los codemandados ADRIÁN M. MARÍN MORENO A QUIEN TAMBIÉN SE LE CONOCÍA COMO ADRIÁN MARINO MARÍN MORENO (SU SUCESIÓN), DUARTE LERDO MARÍA DE JESÚS (SU SUCESIÓN), POR CONDUCTO DEL ALBACEA DE AMBAS SUCESIONES, EL C. RODRIGO ALFREDO MARÍN DUARTE, ni persona alguna que legalmente los represente no obstante de haber sido voceados en repetidas ocasiones sin que nadie atendiera a su llamado por lo que EL C. JUEZ DECLARA ABIERTA LA AUDIENCIA. Los CC. encargados de la Oficialía y del Archivo manifiestan que no existe promoción pendiente para dar cuenta a la Secretaría. "Se hace del conocimiento de las partes que el Tribunal Superior de Justicia del Distrito Federal hoy Ciudad de México, motivado por el interés de que las personas que tienen algún litigio cuenten con otra opción para solucionar su conflicto, proporciona los servicios de mediación a través de su Centro de Justicia Alternativa, donde se les atenderá en forma gratuita, la mediación no es asesoría jurídica. El Centro se encuentra ubicado en Av. Niños Héroes 133, colonia Doctores, delegación Cuauhtémoc, D.F. hoy Ciudad de México, Código Postal 06500, con el teléfono 5134-11-00 exts. 1460 y 2362. Servicio de Mediación Civil Mercantil: 5207-25-84 y 5208-33-49. mediación.civil.mercantil@tsjdf.gob.mx." Lo anterior en cumplimiento al Acuerdo 10-03/2012, emitido por el Consejo de la Judicatura del Distrito Federal, hoy Ciudad de México en sesión plenaria ordinaria celebrada el día diecisiete de enero del año dos mil doce y publicado en la Circular 06/2012. A continuación, se procede a depurar el procedimiento y toda vez que de constancias de autos se desprende que los enjuiciados ADRIÁN M. MARÍN MORENO A QUIEN TAMBIÉN SE LE CONOCÍA COMO ADRIÁN MARINO MARÍN MORENO SU SUCESIÓN), DUARTE LERDO MARÍA DE JESÚS (SU SUCESIÓN), POR CONDUCTO DEL ALBACEA DE AMBAS SUCESIONES, EL C. RODRIGO ALFREDO MARÍN DUARTE, se constituyeron en rebeldía, al no dar contestación a la demanda incoada en su contra tal y como se desprende del auto de fecha cinco de febrero del dos mil veinticinco, por lo que no existen excepciones procesales que estudiar en esta etapa procesal. Acto continuo se pasa a la etapa de conciliación en la cual no se pudo exhortar a las partes actoras y codemandados, dada la inasistencia de los enjuiciados antes mencionados a la audiencia de mérito. Continuándose con la presente diligencia con fundamento en el artículo 277 y 290, del Código de Procedimientos Civiles, se abre el presente juicio al periodo de ofrecimiento de pruebas por un término de DIEZ DÍAS COMUNES A LAS PARTES. Tomando en consideración que los enjuiciados ADRIÁN M. MARÍN MORENO A QUIEN TAMBIÉN SE LE CONOCÍA COMO ADRIÁN MARINO MARÍN MORENO (SU SUCESIÓN), DUARTE LERDO MARÍA DE JESÚS (SU SUCESIÓN), POR CONDUCTO DEL ALBACEA DE AMBAS SUCESIONES, EL C. RODRIGO ALFREDO MARÍN DUARTE, fueron emplazados mediante edictos, atento a lo dispuesto por el artículo 639 del Código Adjetivo Civil, se ordena la publicación de la dilación probatoria mediante edictos por dos veces de tres en tres días en el "BOLETÍN JUDICIAL", a los enjuiciados citados con antelación. Con lo que concluyo la presente audiencia, siendo las trece horas con cuarenta minutos del día de la fecha, levantándose la presente acta para constancia legal, firmando la misma los que en ella intervinieron ante el C. JUEZ VIGÉSIMO QUINTO DE LO CIVIL DE PROCESO ESCRITO DE LA CIUDAD DE MÉXICO MAESTRO FRANCISCO JAVIER JIMÉNEZ RODRÍGUEZ, Y C. SECRETARIA CONCILIATORIA LICENCIADA MARÍA GUADALUPE FILIBERTA CARREÑO BURGOS, con quien actúa autoriza y da fe. DOY FE.

EL SECRETARIO

LIC. HÉCTOR OSWALDO MORALES SALINAS

10-15 F-7280919 $1,525.12

JUZGADO TRIGÉSIMO PRIMERO DE LO CIVIL
SECRETARÍA "B"
EXP. No. 862/2023
EDICTO No. 44

En sentencia definitiva de fecha veintiuno de marzo y auto de fecha doce de mayo ambos del dos mil veinticinco, en el juicio ORDINARIO CIVIL, promovido por la sucesión de ANGELINA SOLÍS LÓPEZ, también conocida como ANGELINA SOLÍS DE GARRIDO, y la sucesión de HUMBERTO GARRIDO VÁZQUEZ, en contra de IMPULSORA DE LA HABITACIÓN S. DE R.L., expediente número 862/2023, el Juez por Ministerio de Ley Trigésimo Primero Civil de Proceso Escrito de la Ciudad de México LICENCIADO ARNULFO HERNÁNDEZ SANTANA, le hace saber a la demandada IMPULSORA DE LA HABITACIÓN POPULAR S. DE R.L DE C.V. que "...RESUELVE PRIMERO. Ha procedido la VÍA ORDINARIA CIVIL en la que la parte actora SUCESIÓN DE ANGELINA SOLÍS LÓPEZ también conocida como ANGELINA SOLÍS DE GARRIDO y SUCESIÓN DE HUMBERTO GARRIDO VÁZQUEZ no acreditaron la acción de prescripción positiva planteada por los motivos expuestos en el cuerpo de este fallo y la demandada se condujo en rebeldía. SEGUNDO. En consecuencia, se absuelve a IMPULSORA DE LA HABITACIÓN POPULAR, S. DE R.L., del cumplimiento de las prestaciones reclamadas por su contraparte en el escrito inicial de demanda por las razones vertidas en el cuerpo de este fallo. TERCERO. No se hace especial condena en gastos y costas en esta instancia. CUARTO. En atención a que la demandada IMPULSORA DE LA HABITACIÓN POPULAR, S. DE R.L., fue emplazada por medio por edictos, publíquense los puntos resolutivos de este fallo en el BOLETÍN JUDICIAL, por dos veces de tres en tres días, de conformidad con lo establecido por el artículo 639 del Código de Procedimientos Civiles QUINTO. Notifíquese....".

Ciudad de México, 19 de mayo de 2025

LA SECRETARIA DE ACUERDOS "B"

LIC. SILVIA INÉS LEÓN CASILLAS

15-6 F-15178506 $441.10

JUZGADO TRIGÉSIMO OCTAVO DE LO CIVIL
EXP. No. 973/2023
EDICTO No. 35

NOTIFÍQUESE POR EDICTOS

ESCOCIA TRES, S.A.

En los autos del juicio ORDINARIO CIVIL, promovido por AGUILAR ÁLVAREZ LORENA EDITH, en contra de ESCOCIA TRES, S.A., expediente número 973/2023, la C. JUEZ INTERINA DEL JUZGADO TRIGÉSIMO OCTAVO DE LO CIVIL DE PROCESO ESCRITO, dictó los puntos resolutivos de la sentencia definitiva de fecha veintiocho de abril de dos mil veinticinco que en su parte conducente dice: VISTOS, para resolver, en definitiva, los autos del juicio ORDINARIO CIVIL promovido por AGUILAR ÁLVAREZ LORENA EDITH en contra de ESCOCIA TRES S.A., expediente 973/2023; y: Por lo expuesto y fundado es de resolverse y se: RESUELVE: PRIMERO.- Ha sido procedente la vía ORDINARIA CIVIL intentada por la parte actora LORENA EDITH AGUILAR ÁLVAREZ quien acreditó parcialmente los hechos en que fundó sus pretensiones; en tanto que la demandada ESCOCIA TRES S.A. se constituyó en rebeldía, en consecuencia: SEGUNDO.- Se condena a ESCOCIA TRES S.A. al cumplimiento del contrato base de la acción, otorgando y firmando la escritura pública que formalice el contrato privado de promesa de compraventa de fecha veintiocho de noviembre de mil novecientos ochenta y sus respectivas cesiones de derechos de veinticinco de julio de mil novecientos ochenta y cinco y veinticuatro de junio de mil novecientos ochenta y siete en favor de la actora LORENA EDITH AGUILAR ÁLVAREZ y ante el Notario Público que al efecto éste último designe, respecto del inmueble identificado como

SOLO CONSULTA SOLO CONSULTA SOLO CONSULTA

departamento cuatrocientos uno, bodega, cuarto de servicio, área de tendido y cajón de estacionamiento, ubicado en el edificio en condominio marcado con el número mil ciento ochenta y seis de la calle Plutarco Elías Calles, Colonia Militar Marte, Delegación Iztacalco hoy Alcaldía Iztacalco, Distrito Federal ahora Ciudad de México, con superficie de ochenta y cinco metros cincuenta centímetros cuadrados. Lo que deberá hacer dentro del plazo de CINCO DÍAS voluntariamente, contados a partir de que sea debidamente notificada por este Juzgado de la elaboración de la escritura pública respectiva, y que obre en autos constancia fehaciente de ello, y en caso de no hacerlo así, la Suscrita Juez la firmará en su rebeldía en términos de lo dispuesto por el artículo 517 del Código de Procedimientos Civiles aplicable en esta Ciudad. TERCERO.- No se hace especial condena al pago de costas en esta instancia. CUARTO.- Se absuelve a la demandada ESCOCIA TRES S.A. de las prestaciones reclamadas con los números tres, cuatro y cinco relativas al pago del costo de las escrituras, al pago del Impuesto Sobre la Renta y la inscripción en el Registro Público de la Propiedad y del Comercio de la Ciudad de México, atendiendo a lo vertido en la parte considerativa de la presente resolución. QUINTO.- Notifíquese personalmente a la demandada ESCOCIA TRES S.A. por medio de edictos que se publicarán en el Boletín Judicial del Poder Judicial y en el periódico MILENIO por dos veces de tres en tres días de conformidad con lo dispuesto por el artículo 639 del Código de Procedimientos Civiles para el Distrito Federal aplicable en la Ciudad de México. En cumplimiento a lo ordenado en el Acuerdo General 55-33/2023, emitido por el Pleno del Consejo de la Judicatura de la Ciudad de México, el diez de noviembre de dos mil veintitrés, contenido en la CIRCULAR CJCDMX18/2023, "Se hace constar y certifica, que todas las actuaciones judiciales del presente expediente, incluyendo las firmas autógrafas, han sido digitalizadas y cotejadas; por lo que obran fielmente en su expediente digital, gozando ambas versiones de los mismos efectos legales".- ASÍ, DEFINITIVAMENTE JUZGANDO LO RESOLVIÓ Y FIRMA LA JUEZ INTERINA TRIGÉSIMO OCTAVO DE LO CIVIL DE PROCESO ESCRITO DEL TRIBUNAL SUPERIOR DE JUSTICIA DE LA CIUDAD DE MÉXICO LICENCIADA EN DERECHO SUSANA SÁNCHEZ HERNÁNDEZ ACTUANDO EN TÉRMINOS DEL ARTÍCULO 111 DE LA LEY ORGÁNICA DEL PODER JUDICIAL DE LA CIUDAD DE MÉXICO, QUIEN ACTÚA ANTE EL SECRETARIO DE ACUERDOS, LICENCIADO JOSÉ ANTONIO HERNÁNDEZ SOTO, CON QUIEN ACTÚA, AUTORIZA Y DA FE. DOY FE.
Ciudad de México, 28 de abril de 2025
EL SECRETARIO DE ACUERDOS
LIC. JOSÉ ANTONIO HERNÁNDEZ SOTO
9-15 F-6994363 $1,128.18

JUZGADO CUADRAGÉSIMO SEXTO DE LO CIVIL
EXP. No. 928/2023
EDICTO No. 50

EDICTO PARA EMPLAZAR
En los autos del juicio ESPECIAL HIPOTECARIO promovido por SCOTIABANK INVERLAT S.A. INSTITUCIÓN DE BANCA MÚLTIPLE GRUPO FINANCIERO SCOTIABANK INVERLAT en contra de GARRIDO MELGAR RAÚL EDUARDO, expediente número 928/2023, el C. Juez Cuadragésimo Sexto de lo Civil, ha dictado un (os) auto (s) de fechas veintiuno de abril del dos mil veinticinco y primero de septiembre del dos mil veintitrés, que a la letra dice (n): "(...) Con el escrito de cuenta, documentos y copias certificadas y simples que se acompañan fórmese el expediente y regístrese en el Libro de Gobierno bajo el número 928/2023 (...)" (...) Se tiene por presentado a SCOTIABANK INVERLAT SA INSTITUCIÓN DE BANCA MÚLTIPLE GRUPO FINANCIERO SCOTIABANK INVERLAT por conducto de SU apoderado legal, GERALDINE KAREN BASÁÑEZ VILLA Y RAÚL BADILLO HERNÁNDEZ, personería que acredita y se le reconoce en términos del instrumento notarial 129,906 que acompaña a su escrito (...) (...) A quien se le tiene demandando en la vía ESPECIAL HIPOTECARIA de: RAÚL EDUARDO GARRIDO MELGAR, las prestaciones que refiere, por las razones de hecho y de derecho que expone. Con fundamento en lo dispuesto por el artículo 255, 468, 470 y demás relativos del Código de Procedimientos Civiles, se admite a trámite la demanda en la vía y forma propuesta (...) (...) de conformidad con el artículo 122 fracción II del Código de Procedimientos Civiles, procédase al emplazamiento de RAÚL EDUARDO GARRIDO MELGAR por medio de edictos, mismos que deberán publicarse por tres veces de tres en tres días, en el Boletín Judicial y en el periódico "EL HERALDO DE MÉXICO" debiendo mediar entre una y otra publicación dos días hábiles, en el que se haga una relación sucinta del contenido del proveído de fecha primero de septiembre de dos mil veintitrés, haciéndole saber que deberá dar contestación a la demanda dentro de un plazo de TREINTA DÍAS contados a partir del día siguiente a aquel en que se verifique la última publicación de las ordenadas, quedando a su disposición en la secretaria de acuerdos las copias de traslado respectivas, con el apercibimiento que de no hacerlo así, se seguirá el juicio en su rebeldía, teniendo por contestada la demanda en sentido negativo, de conformidad con el artículo 271 cuarto párrafo del Código de Procedimientos Civiles y las subsecuentes notificaciones se le realizarán por medio de Boletín Judicial, de conformidad con el artículo 637 del Código antes invocado, en la inteligencia que quedan a disposición de la citada codemandada las copias simples del escrito inicial de demandada y anexos respectivos en la SECRETARIA DE ACUERDOS "B" del H. JUZGADO CUADRAGÉSIMO SEXTO DE LO CIVIL DE PROCESO ESCRITO DEL TRIBUNAL SUPERIOR DE JUSTICIA DE LA CIUDAD DE MÉXICO, ubicado en DR. CLAUDIO BERNARD NO. 60, COLONIA DOCTORES, ALCALDÍA CUAUHTÉMOC, C.P. 06720, CIUDAD DE MÉXICO. (...).
Ciudad de México, 29 de abril del 2025.
LA SECRETARIA DE ACUERDOS "B"
LIC. GUADALUPE IVETH ORTEGA CRUZ
10-15-6 F-9212498 $1,203.66

JUZGADO CUADRAGÉSIMO SÉPTIMO DE LO CIVIL
EXP. No. 1482/2024
EDICTO No. 20

NOTIFICAR A.- ISAURA HICKS DE VALLES.
En los autos del expediente número 1482/2024 deducido del juicio ORDINARIO CIVIL promovido por OLVERA MAYA ROSA MARÍA SU SUCESIÓN en contra de ISAURA HICKS DE VALLES, La C. Juez Cuadragésimo Séptimo de lo Civil de la Ciudad de México Doctora Marta Alicia Cuevas Nava, dictó tres autos de fechas veintiuno y siete de abril y trece de marzo todos de dos mil veinticinco, que en su parte conducente dicen.- AUTO DE VEINTIUNO DE ABRIL DE DOS MIL VEINTICINCO.- "...habida cuenta que el emplazamiento de la parte demandada fue realizado mediante edictos, se ordena que se proceda a notificar por ese medio a la parte demandada, los cuales habrán de publicarse por dos veces de tres en tres días en el boletín judicial..." AUTO DE SIETE DE ABRIL DE DOS MIL VEINTICINCO "...Se tiene a los CC. JIMENA PRADO OLVERA Y ABRAHAM DAVID PRADO OLVERA en su carácter de albaceas mancomunados y herederos de la sucesión testamentaria de la actora OLVERA MAYA ROSA MARÍA personalidad que se les reconoce en términos del instrumento notarial número 58,491 el cual se ordena agregar a constancias de autos..." "...En virtud de que es la actora la que se encuentra promoviendo el presente juicio se tiene por sabedora de la llegada y radicación de los autos a este Juzgado por lo que la notificación personal ordenada en proveído de trece de marzo de la presente anualidad ha quedado cumplimentada por lo que hace a la actora..." "...Por otro lado, aun cuando de constancias se advierte que a la parte demandada las notificaciones les surten por medio del Boletín Judicial, no es procedente su pedimento de tenerla por cumplimentada la notificación personal ordenada en acuerdo pronunciado el trece de marzo del año que corre (foja 153 de autos) ello en virtud de que, para efectos de no dejar en estado de indefensión a la parte demandada y evitar futuras nulidades se debe cumplimentar la notificación personal por edictos que fue el medio de comunicación empleado para efectos de su emplazamiento..." "...Por último, gírese oficio a la OFICIALÍA DE PARTES COMÚN PARA JUZGADOS Y SALAS DEL PODER JUDICIAL DE LA CIUDAD DE MÉXICO, para hacerle de su conocimiento el rubro correcto del expediente en que se actúa, a efecto de que modifique su base de datos, teniendo como parte actora a OLVERA MAYA ROSA MARÍA SU SUCESIÓN hágase la corrección en la carátula, libro de gobierno y Sistema Integral de Gestión Judicial (S.I.G.J.).- NOTIFÍQUESE PERSONALMENTE A LA PARTE DEMANDADA..." AUTO DE TRECE DE MARZO DE DOS MIL VEINTICINCO "...A efecto de no dejar en estado de indefensión a las partes y evitar futuras nulidades, atento el cambio de número de expediente, el cambio de juzgado y el cambio de Titular, se ordena NOTIFICAR PERSONALMENTE A LAS PARTES la nueva

SOLO CONSULTA SOLO CONSULTA SOLO CONSULTA

radicación del presente..." NOTIFÍQUESE. LO PROVEYÓ Y FIRMA LA C. JUEZ CUADRAGÉSIMO SÉPTIMO DE LO CIVIL DOCTORA MARTA ALICIA CUEVAS NAVA, ANTE LA C. SECRETARIA DE ACUERDOS "B" MAESTRA EN DERECHO NORMA ALEJANDRA MUÑOZ SALGADO CON QUIEN ACTÚA QUE AUTORIZA Y DA FE.
LA SECRETARIA DE ACUERDOS "B"
MTRA. NORMA ALEJANDRA MUÑOZ SALGADO
10-15 F-5075295 $845.16

JUZGADO QUINCUAGÉSIMO SEGUNDO DE LO CIVIL
SECRETARÍA "B"
EXP. No. 816/2021
EDICTO No. 36

NOTIFICACIÓN
En cumplimiento a lo ordenado en auto de fecha trece de mayo de dos mil veinticinco, dictado en los autos del juicio Ordinario Civil, seguido por ENGENCAP HOLDING, S. DE R.L. DE C. V., en contra de MARÍA DE LA LUZ MARTÍNEZ GARCÍA, MIGUEL ÁNGEL MARTÍNEZ COLUNGA, JOSÉ HERIBERTO IBARRA DURAN, CIBUS TRANSPORTACIÓN GLOBAL, S.A. DE C.V. (ANTES BRILOGIST TRANSPORT, S.A. DE C.V.), TRANSPORTES AGUILAR GARCÍA, S.A. DE C.V., ELISA GARCÍA TÉLLEZ, KINOEMBARQUES, S.A. DE C.V., MARÍA DE LA LUZ MARTÍNEZ GARCÍA Y SILVIA SÁNCHEZ GUADARRAMA CORREDOR PUBLICO 85 DE LA CDMX, radicado ante el Juzgado Quincuagésimo Segundo de lo Civil de la Ciudad de México bajo el expediente número 816/2021, La C. Juez Quincuagésimo Segundo de lo Civil de la Ciudad de México, dicto los autos de fecha ocho de abril, ocho de noviembre, veintisiete de noviembre todos del dos mil veinticuatro, veintidós de abril y trece de mayo de dos mil veinticinco. En donde, se ordenó que se emplazara por medio de edictos a los codemandados MARÍA DE LA LUZ MARTÍNEZ GARCÍA, MIGUEL ÁNGEL MARTÍNEZ COLUNGA, BRILOGIST TRANSPORT, S.A. DE C.V. hoy CIBUS TRANSPORTACIÓN GLOBAL, S.A. DE C.V, ELISA GARCÍA TÉLLEZ Y KINOEMBARQUES, S.A. DE C.V., antes citados por medio de EDICTOS, mismos que deberán publicarse por TRES VECES, DE TRES EN TRES DÍAS, debiendo mediar dos días entre cada publicación, en el BOLETÍN JUDICIAL y en el periódico "LA JORNADA", a fin de que el demandado indicado dentro de un término de TREINTA DÍAS comparezca a este juzgado a recibir las copias de traslado correspondientes, y dentro del término de QUINCE DÍAS posteriores al término indicado en primer término dé contestación a la demanda instaurada en su contra, apercibido que de no hacerlo se tendrá por contestada en SENTIDO NEGATIVO. En el entendido que deberá realizarse el emplazamiento. Ciudad de México a once de noviembre del año dos mil veintiuno. Con el escrito de cuenta el cual fue obtenido a través del Sistema Integral de Gestión Judicial de este Poder Judicial, así como con el escrito que exhibe el actor y documentos que acompaña al mismo y toda vez que por razón de turno emitido por la Oficialía de Partes Común de este Honorable Tribunal Superior de Justicia de la Ciudad de México, en consecuencia, fórmese el expediente número 816/2021 y regístrese como corresponde en el Libro de Gobierno, de conformidad con el artículo 58 fracción VIII de la Ley Orgánica del Tribunal Superior de Justicia de la Ciudad de México, proceda la Secretaria de Acuerdos a resguardar los documentos exhibidos en el secreto que corresponda a su Secretaría en este Juzgado. Se tiene presentado a ENGENCAP HOLDING, S. DE R.L. DE C.V. por conducto de su apoderado FABIÁN BARTOLINI ESPARZA personalidad que acredita, y se le reconoce en términos de la copia certificada del poder notarial número 68,489 de fecha siete de noviembre de dos mil dieciséis, pasada ante la fe del Notario Público número 102 de la Ciudad de México; Demandando en la vía ORDINARIA CIVIL de términos 1.-MIGUEL ÁNGEL MARTÍNEZ COLUNGA, 2.- JOSÉ HERIBERTO IBARRA DURAN, 3.- BRITISH LOGISTICS, S.A. DE C.V., 4.- CIBUS TRANSPORTACIÓN GLOBAL, S.A. DFE C.V., (ANTES BRILOGIST, TRANSPORT, S.A. DE C.V.), 5.- TRANSPORTES AGUILAR GARCÍA, S.A. DE C.V., 6.- ELISA GARCÍA TÉLLEZ, 7.- KINOEMBARQUES, S.A. DE C.V., 8.- MARÍA DE LA LUZ MARTÍNEZ GARCÍA, y 9.- SILVIA SÁNCHEZ GUADARRAMA CORREDOR PÚBLICO NÚMERO 85 DE LA CIUDAD DE MÉXICO; las prestaciones que reclama, con fundamento en los artículos 255 y 256 del Código de Procedimientos Civiles para la Ciudad de México, se admite la demanda en la vía y forma propuesta, por lo tanto córrase traslado con las copias exhibidas debidamente selladas, cotejadas y rubricadas, a la demandada emplazándola para que dentro del término de QUINCE días, apercibidos que de no hacerlo se tendrá presuntamente confesados los hechos de la demanda, con apoyo en lo dispuesto por el artículo 271 del ordenamiento legal antes invocado, previéndolo para que señale domicilio para oír y recibir notificaciones dentro de esta Ciudad, apercibido que de no hacerlo las subsecuentes notificaciones, aún las de carácter personal, le surtirán efectos por Boletín Judicial, atento a lo dispuesto por el artículo 112 del Código de Procedimientos Civiles para la Ciudad de México. Asimismo, con fundamento en lo dispuesto por el artículo 22-bis llámese como terceros a juicio a SUMINISTRADOR MEXICANO DE COMBUSTIBLES, S.A. DE C.V., QUÍMICA DELTA, S.A. DE C.V. y JUAN PABLO MATEO FLORES por lo cual con las copias simples córrasele traslado para que dentro del término de QUINCE DÍAS, ofrezca las pruebas y defensa de su parte, en consecuencia elabórese la cédula de notificación y túrnese la misma al C. Secretario Actuario adscrito a este Juzgado para que de cabal cumplimiento al presente proveído.
Ciudad de México, 15 de mayo del 2025
LA SECRETARIA DE ACUERDOS "B"
LIC. ITZI YURENI PADILLA MARTÍNEZ
10-15-6 F-8187139 $2,071.41

JUZGADO QUINCUAGÉSIMO CUARTO DE LO CIVIL
SECRETARÍA "A"
EXP. No. 1779/2024
EDICTO No. 22

En los autos del juicio ORDINARIO CIVIL promovido por SANTOS GONZÁLEZ JESÚS en contra de PALACIOS ROJAS JULIO CÉSAR Y OTROS, expediente número 1779/2024, la C. JUEZ INTERINA QUINCUAGÉSIMO CUARTO CIVIL DE PROCESO ESCRITO DE LA CIUDAD DE MÉXICO, MAESTRA ESTELA MORALES RODRÍGUEZ, dictó un auto que a la letra dice: En la Ciudad de México, siendo las doce horas del día veintidós de mayo del año dos mil veinticinco, día y hora señalados para que tenga verificativo la AUDIENCIA PREVIA DE CONCILIACIÓN Y EXCEPCIONES PROCESALES, en cumplimiento a lo ordenado mediante PROVEÍDO DE FECHA TREINTA DE ABRIL DEL AÑO DOS MIL VEINTICINCO, relativo al Juicio ORDINARIO CIVIL, promovido por SANTOS GONZÁLEZ JESÚS en contra de JULIO CÉSAR PALACIOS ROJAS, LICENCIADO ALEJANDRO JOSÉ VIDAÑA LUNA NOTARIO PÚBLICO NÚMERO 106 DEL ESTADO DE OAXACA CON RESIDENCIA EN COSOLAPA, DISTRITO DE TUXTEPEC OAXACA Y C. DIRECTOR DEL REGISTRO PÚBLICO DE LA PROPIEDAD Y DE COMERCIO DE LA CIUDAD DE MÉXICO, relativo al expediente 1779/2024, del JUZGADO QUINCUAGÉSIMO CUARTO CIVIL DE PROCESO ESCRITO DE LA CIUDAD DE MÉXICO, y como lo dispone el artículo 272-A, del Código de Procedimientos Civiles, voceadas que fueron las partes hasta por tres ocasiones, en el local de este Juzgado JUZGADO QUINCUAGÉSIMO CUARTO CIVIL DE PROCESO ESCRITO DE LA CIUDAD DE MÉXICO. Encontrándose legalmente constituido este Órgano Jurisdiccional, por la C. JUEZA MAESTRA ESTELA MORALES RODRÍGUEZ, ante la fe pública de la Secretario de Conciliador, Licenciado MANUEL FRANCISCO DE LA PEÑA MONTAÑO. Se hace constar que comparece la parte actora SANTOS GONZÁLEZ JESÚS, por conducto de su apoderado, LICENCIADO RICARDO MACÍAS CABRERA, quien se identifica con copia certificada de su cedula profesional número 531225 expedida a su favor por la Dirección General de Profesiones dependiente de la Secretaria de Educación Pública. Asimismo, se hace constar que no comparece el codemandado JOSÉ VIDAÑA LUNA NOTARIO PÚBLICO NÚMERO 106 DEL ESTADO DE OAXACA CON RESIDENCIA EN COSOLAPA, DISTRITO DE TUXTEPEC OAXACA ni persona alguna que legalmente lo represente en la presente audiencia. Se hace constar que no comparece el codemandado C. DIRECTOR DEL REGISTRO PÚBLICO DE LA PROPIEDAD Y DE COMERCIO DE LA CIUDAD DE MÉXICO ni persona alguna que legalmente lo represente en la presente audiencia. Aunado a lo anterior se hace constar que no comparece el codemandado JULIO CÉSAR PALACIOS ROJAS ni persona alguna que legalmente lo represente en la presente audiencia. LA C. JUEZA INTERINA MAESTRA ESTELA MORALES

SOLO CONSULTA SOLO CONSULTA SOLO CONSULTA

RODRÍGUEZ DECLARA FORMALMENTE ABIERTA LA PRESENTE AUDIENCIA ante la fe pública del Secretario Conciliador. Se hace constar que de acuerdo con las razones asentadas por los Encargados de la Oficialía de Partes y por el Encargado del Archivo de este Juzgado, hasta este momento no hay promoción tendiente por proveer en la presente litis. Se procede a examinar la legitimación procesal de las partes, por lo que corresponde a la parte actora SANTOS GONZÁLEZ JESÚS compareció a juicio por conducto de sus apoderados RICARDO MACÍAS CABRERA Y OSCAR GEANNE OSORIO PÉREZ, mediante escrito presentado ante la Oficialía de partes Común para Juzgados y Salas con fecha dos de octubre de dos mil veintitrés y recibido en este juzgado con fecha tres de octubre del mismo mes y año; Por lo que corresponde a la parte codemandada JOSÉ VIDAÑA LUNA NOTARIO PÚBLICO NÚMERO 106 DEL ESTADO DE OAXACA CON RESIDENCIA EN COSOLAPA, DISTRITO DE TUXTEPEC OAXACA, compareció a juicio por su propio derecho mediante escrito presentado ante la Oficialía de partes Común para Juzgados y Salas con fecha once de diciembre de dos mil veintitrés y recibido en este juzgado con fecha doce de diciembre del mismo mes y año. Por lo que corresponde a la parte codemandada C. DIRECTOR DEL REGISTRO PÚBLICO DE LA PROPIEDAD Y DE COMERCIO DE LA CIUDAD DE MÉXICO, compareció a juicio por conducto de su apoderado el Licenciado Moisés Montes Mercado mediante escrito presentado ante la Oficialía de partes de este Juzgado con fecha dieciséis de febrero de dos mil veinticuatro. Por lo que corresponde a la parte codemandada JULIO CÉSAR PALACIOS ROJAS, mediante proveído de fecha doce de diciembre de dos mil veinticuatro se ordenó se emplazara a juicio mediante edictos, y mediante proveído de fecha tres de abril del año dos mil veinticinco se tuvieron por exhibidas las publicaciones de los edictos respectivos, y mediante proveído de fecha treinta de abril de dos mil veinticinco se le tuvo por acusada la rebeldía en que incurrió al no haber dado contestación a la demanda instaura en su contra por lo que con fundamento en lo dispuesto por el artículo 636 del código de Procedimientos Civiles esta y las subsecuentes notificación aun las de carácter personal le surten por Boletín Judicial, por lo que surten los extremos de lo dispuesto en los artículos 44 y 45 del Código de Procedimientos Civiles; A continuación se procede a la ETAPA CONCILIATORIA, No es posible llegar a un arreglo o convenio dada la inasistencia de los codemandados JULIO CÉSAR PALACIOS ROJAS, LICENCIADO ALEJANDRO JOSÉ VIDAÑA LUNA NOTARIO PÚBLICO NÚMERO 106 DEL ESTADO DE OAXACA CON RESIDENCIA EN COSOLAPA, DISTRITO DE TUXTEPEC OAXACA Y C. DIRECTOR DEL REGISTRO PÚBLICO DE LA PROPIEDAD Y DE COMERCIO DE LA CIUDAD DE MÉXICO ni persona alguna que legalmente lo represente en la presente audiencia.- En seguida se procede a la DEPURACIÓN DEL PROCEDIMIENTO, y visto el contenido de los escritos de contestación a la demanda LICENCIADO ALEJANDRO JOSÉ VIDAÑA LUNA NOTARIO PÚBLICO NÚMERO 106 DEL ESTADO DE OAXACA CON RESIDENCIA EN COSOLAPA, DISTRITO DE TUXTEPEC OAXACA Y C. DIRECTOR DEL REGISTRO PÚBLICO DE LA PROPIEDAD Y DE COMERCIO DE LA CIUDAD DE MÉXICO, de su estudio y análisis no se desprenden excepciones procesales que resolver en la presente audiencia. Visto el estado procesal que guardan los presentes autos se ordena continuar con el procedimiento con fundamento en lo dispuesto por los artículos 277 y 290 del Código de Procedimientos Civiles, y se abre el periodo probatorio por el término de DIEZ DÍAS COMUNES A LAS PARTES. En términos de lo anterior, con fundamento en lo previsto por el artículo 639 del Código de Procedimientos Civiles para el Distrito Federal hoy Ciudad de México, se ordena la publicación del presente proveído por dos veces, de tres en tres días, en el periódico "BOLETÍN JUDICIAL".- Con lo que concluye la presente audiencia, siendo las doce horas con veinticinco minutos del día de la fecha, firmando los que en ella intervinieron, unión de la CIUDADANA JUEZA QUINCUAGÉSIMO CUARTO DE CIVIL DE PROCESO ESCRITO DEL PODER JUDICIAL DE LA DE LA CIUDAD DE MÉXICO, LICENCIADA ESTELA MORALES RODRÍGUEZ, ante la fe pública del SECRETARIO CONCILIADOR, LICENCIADO MANUEL FRANCISCO DE LA PEÑA MONTAÑO con quien actúa, autoriza y da fe. Doy fe.- LOS QUE DEBERÁN DE PUBLICARSE POR DOS VECES, DE TRES EN TRES DÍAS, EN EL "BOLETÍN JUDICIAL.

LA SECRETARIA DE ACUERDOS "A"
MAESTRA LOURDES RUBÍ MIRANDA IBÁÑEZ
10-15 F-9461477 $1,975.46

JUZGADO QUINCUAGÉSIMO OCTAVO DE LO CIVIL
EXP. No. 479/2023
EDICTO No. 26

En los autos del juicio ORDINARIO CIVIL, promovido por ÁNGEL RODRÍGUEZ NAVARRO.. en contra de BERNARDO EGUIA LIS TAMBIÉN CONOCIDO CON LOS NOMBRES DE BERNARDO EGUIALIS Y BERNARDO EGUIA LIS Y HOPPENSTEDT Y AURELIA PÉREZ CORTÉS, TAMBIÉN CONOCIDA CON EL NOMBRE DE AURELIA PÉREZ CORTÉS Y CONTRERAS., expediente 479/2023., por la C. Juez Interina Quincuagésimo Octavo de lo Civil, En cumplimiento a la audiencia de fecha: "En la Ciudad de México, siendo las DIEZ HORAS CON TREINTA MINUTOS DEL DÍA VEINTISÉIS DE MARZO DE DOS MIL VEINTICINCO, día y hora señalados para que tenga verificativo la Audiencia Previa, de Conciliación y de Excepciones Procesales a que se refiere el artículo 272-A del Código de Procedimientos Civiles de esta Ciudad, como se encuentra ordenado por auto dictado en fecha once de marzo de dos mil veinticinco, en los autos del expediente número 479/2023, relativo al Juicio ORDINARIO CIVIL, promovido por ÁNGEL RODRÍGUEZ NAVARRO en contra de BERNARDO EGUIA LIS también conocido con los nombres de BERNARDO EGUIALIS y BERNARDO EGUIA LIS Y HOPPENSTEDT y AURELIA PÉREZ CORTÉS también conocida como AURELIA PÉREZ CORTÉS Y CONTRERAS; en el local del Juzgado Quincuagésimo Octavo de lo Civil de Proceso Escrito del Poder Judicial de esta Ciudad y ante su Titular la C. JUEZ INTERINA, LICENCIADA ELVIA PATRICIA RAMOS SOTO, quien se encuentra asistida de la Secretaria Conciliadora, Licenciada EVELING ALEJANDRA GÓMEZ DURÁN, que da fe.- Se hace constar que COMPARECE LA PARTE ÁNGEL RODRÍGUEZ NAVARRO quien se identifica con credencial para votar con clave de elector RDNVAN59122009H700, expedida a su favor por el Instituto Nacional Electoral, quien se encuentra asistido de su mandatario judicial, LICENCIADO GUSTAVO ADOLFO MUÑOZ LUMBRERAS quien se identifica con cédula profesional electrónica número 12438607, expedida a su favor por la Secretaría de Educación Pública, Dirección General de Profesiones, quien acredita su identidad con credencial para votar con clave de elector MZLMGS900212H700, expedida a su favor por el Instituto Nacional Electoral; documentos que se da fe de tener a la vista y al término de la presente audiencia se devolverán a sus titulares para su debido resguardo, respectivamente.- Se hace constar que NO COMPARECEN LA PARTE DEMANDADA BERNARDO EGUIA LIS también conocido con los nombres de BERNARDO EGUIALIS y BERNARDO EGUIA LIS Y HOPPENSTEDT y AURELIA PÉREZ CORTÉS también conocida como AURELIA PÉREZ CORTES Y CONTRERAS, ni persona alguna que legalmente los represente a pesar de haber sido voceados y nadie acudió a su llamado, respectivamente.- LA C. JUEZ DECLARA ABIERTA LA PRESENTE AUDIENCIA.- La C. Secretaria Conciliadora hace constar que por informes de la C. Encargada de Oficialía de Partes de este juzgado y del C. Encargado del Archivo de la Secretaría "A" de este juzgado, no existen promociones pendientes de acordar en el presente asunto.- Se procede al estudio de la legitimación procesal de las partes donde la PARTE ACTORA ÁNGEL RODRÍGUEZ NAVARRO por su propio derecho demando la acción de cumplimiento de contrato de compraventa y en consecuencia, el otorgamiento y firma de escritura y en base al proveído de fecha once de marzo de dos mil veinticinco fojas 18 de autos-, en el que se decretó la rebeldía a la parte demandada BERNARDO EGUIA LIS también conocido con los nombres de BERNARDO EGUIALIS y BERNARDO EGUIA LIS Y HOPPENSTEDT y AURELIA PÉREZ CORTÉS también conocida como AURELIA PÉREZ CORTES Y CONTRERAS al no haber dado contestación a la demanda instaurada en su contra; por lo que las partes se encuentran legitimadas en autos, para intervenir en el presente juicio, lo anterior de conformidad con lo dispuesto por el artículo 44 del Código de Procedimientos Civiles de esta Ciudad. A continuación se procede a la ETAPA DE DEPURACIÓN DEL PROCEDIMIENTO en la que de constancias de autos se advierte que no existen excepciones procesales que resolver en términos del artículo 35 del Código de Procedimientos Civiles de esta Ciudad, toda vez que la parte demandada BERNARDO EGUIA LIS también conocido con los nombres de BERNARDO EGUIALIS y BERNARDO EGUIA LIS Y HOPPENSTEDT y AURELIA PÉREZ CORTÉS también conocida como AURELIA PÉREZ CORTÉS Y CONTRERAS no dieron contestación a la demanda

SOLO CONSULTA
SOLO CONSULTA
SOLO CONSULTA

instaurada en su contra, respectivamente; por lo tanto, no existen excepciones procesales pendientes por resolver.- Por lo que el procedimiento queda depurado para los efectos legales a que haya lugar. Se pasa a la ETAPA DE CONCILIACIÓN, en donde la C. Secretaria Conciliadora se encuentra impedida para proponer alternativas de solución al conflicto, dada la inasistencia de la PARTE DEMANDADA BERNARDO EGUIA LIS también conocido con los nombres de BERNARDO EGUIALIS y BERNARDO EGUIA LIS Y HOPPENSTEDT y AURELIA PÉREZ CORTÉS también conocida como AURELIA PÉREZ CORTÉS Y CONTRERAS a la presente audiencia, respectivamente. Visto el estado procesal en términos de lo dispuesto por los artículos 130, 277 y 290 del Código Adjetivo Civil, se abre el presente juicio a prueba por un término de DIEZ DÍAS comunes y fatales a fin de que las partes ofrezcan las pruebas que a su derecho convenga.- Por otra parte y toda vez que de piezas de autos se advierte que el emplazamiento ordenado a la PARTE DEMANDADA BERNARDO EGUIA LIS también conocido con los nombres de BERNARDO EGUIALIS y BERNARDO EGUIA LIS Y HOPPENSTEDT y AURELIA PÉREZ CORTÉS también conocida como AURELIA PÉREZ CORTES Y CONTRERAS, fue realizado por medio de edictos, se ordena la publicación de la presente audiencia en el BOLETÍN JUDICIAL, por dos veces, de tres en tres días, debiendo mediar entre cada publicación dos días, con fundamento en el artículo 639 en relación con el 122 fracción II ambos del Código de Procedimientos Civiles de esta Ciudad.- Con lo que se da por terminada la presente audiencia, siendo las diez horas con cuarenta y cinco minutos del día en que se actúa, firmando los comparecientes junto con la C. JUEZ INTERINA QUINCUAGÉSIMO OCTAVO EN MATERIA CIVIL DE PROCESO ESCRITO DEL PODER JUDICIAL DE LA CIUDAD DE MÉXICO, LICENCIADA ELVIA PATRICIA RAMOS SOTO en unión de la Secretaria Conciliadora, LICENCIADA EVELING ALEJANDRA GÓMEZ DURÁN, con quien actúa y da fe.- Doy fe.".

Ciudad de México, 27 de marzo del 2025

EL SECRETARIO DE ACUERDOS "A" QUINCUAGÉSIMO OCTAVO DE LO CIVIL DE PROCESO ESCRITO

LIC. LUCIANO ESTRADA TORRES

10-15 F-9505074 $1,749.40

JUZGADO VIGÉSIMO TERCERO DE LO FAMILIAR
EXP. No. 2347/2024
EDICTO No. 7

A LOS QUE SE CREAN CON IGUAL O MEJOR DERECHO A HEREDAR

EN EL JUZGADO VIGÉSIMO TERCERO DE LO FAMILIAR DEL TRIBUNAL SUPERIOR DE JUSTICIA DE LA CIUDAD DE MÉXICO, SE ENCUENTRA RADICADO EL JUICIO INTESTAMENTARIO A BIENES DE MARCOS SÁNCHEZ LÓPEZ, EXPEDIENTE 2347/2024, QUIEN FALLECIÓ EL DÍA DIECIOCHO DE JUNIO DEL AÑO DOS MIL VEINTICUATRO, EN LA CIUDAD DE MÉXICO, MISMO QUE FUE DENUNCIADO POR BENIGNO SÁNCHEZ LÓPEZ, EN SU CARÁCTER DE PARIENTE COLATERAL (HERMANO), EN EL CUAL MEDIANTE AUTO DE FECHA DIECINUEVE DE MAYO DEL AÑO DOS MIL VEINTICINCO, SE ORDENÓ LLAMAR A LOS QUE SE CREAN CON IGUAL O MEJOR DERECHO A HEREDAR, PARA QUE COMPAREZCAN AL LOCAL DE ESTE JUZGADO A RECLAMAR LO QUE A SU DERECHO CONVENGA, DENTRO DEL TÉRMINO DE CUARENTA DÍAS, CONTADOS A PARTIR DE LA ÚLTIMA PUBLICACIÓN, LO ANTERIOR DE CONFORMIDAD CON LO ESTABLECIDO POR EL ARTÍCULO 807 DEL CÓDIGO DE PROCEDIMIENTOS CIVILES.

Ciudad de México, 26 de mayo de 2025

EL SECRETARIO CONCILIADOR DEL JUZGADO VIGÉSIMO TERCERO DE LO FAMILIAR DEL TRIBUNAL SUPERIOR DE JUSTICIA DE LA CIUDAD DE MÉXICO

LIC. SABINO HERNÁNDEZ RODRÍGUEZ

15-15 F-8814085 $272.00

JUZGADO CUADRAGÉSIMO CUARTO DE LO CIVIL DE PROCESO ORAL
EXP. No. 1042/2024
EDICTO No. 8

EMPLAZAMIENTO A: ARQUITECTURA, DISEÑO Y CONSTRUCCIÓN ALFAOMEGA, S.A. DE CV.

En los autos relativos al Juicio ORAL MERCANTIL promovido por DOCUMENTACIÓN INTEGRAL, S.A. DE C.V, en contra de ARQUITECTURA, DISEÑO Y CONSTRUCCIÓN ALFAOMEGA, S.A. DE CV., expediente 1042/2024, Secretaria A, La C. Juez Interina Cuadragésimo Cuarto Civil de Proceso Oral, Lic. GABRIELA ALPUCHE TORRES ordeno notificar un extracto de los siguientes autos; Ciudad de México a quince de enero de dos mil veinticinco. Se tiene por presentado a DOCUMENTACIÓN INTEGRAL, S.A. DE C.V., a través de su apoderado legal MARCOS GALLAGA MADRID, en términos de la copia certificada del instrumento notarial número tres mil ochocientos cuarenta y siete, de fecha veintisiete de abril de dos mil veintidós, titular de la notaria número 81 de la Ciudad de Monterrey, demandando en la vía ORAL MERCANTIL, en ejercicio de la acción de CUMPLIMIENTO DE CONTRATO de: -ARQUITECTURA DISEÑO Y CONSTRUCCIÓN ALFAOMEGA, S.A. DE C.V., en virtud de lo anterior, con la entrega de la CÉDULA DE NOTIFICACIÓN, así como de las copias simples tanto del escrito inicial de demanda como de los documentos exhibidos, debidamente cotejadas, rubricadas, foliadas y selladas, NOTIFÍQUESE PERSONALMENTE, CÓRRASE TRASLADO Y EMPLÁCESE A LA PARTE DEMANDADA, para que dentro del término de NUEVE DÍAS de contestación por escrito a la demanda instaurada en su contra, lo anterior con fundamento en lo dispuesto por el artículo 1390 Bis 14 del Código de Comercio. Se conmina a la parte demandada para que al momento de contestar la misma, cumpla con los requisitos establecidos por los artículos 1061, 1390 Bis 11, 1390 Bis 13, 1390 Bis 17 y demás relativos y aplicables del Código de Comercio. CIUDAD DE MÉXICO A NUEVE DE ABRIL DEL DOS MIL VEINTICINCO. Agréguese a sus autos el escrito de Víctor Carrillo Estrada, mandatario judicial de la parte actora, vistas sus manifestaciones y como lo solicita, y como se desprende de constancias de autos, considerando que no existe domicilio de la demandada moral ARQUITECTURA, DISEÑO Y CONSTRUCCIÓN ALFAOMEGA, S.A. DE C.V., y que no fue posible localizar domicilio alguno, y al ignorarse el domicilio del mismo, no obstante haberse agotado los informes correspondientes, en consecuencia, y con fundamento en el artículo 1070 del Código de Comercio, se ordena emplazar a la demandada moral: ARQUITECTURA, DISEÑO Y CONSTRUCCIÓN ALFAOMEGA, S.A. DE C.V., Mediante edictos, los cuales se publicarán por TRES VECES SEGUIDAS, en el Boletín Judicial y en el Periódico "DIARIO IMAGEN", para tal efecto se le hace saber al demandado que deberá contestar la demanda dentro del término señalado en el auto admisorio, es decir, NUEVE DÍAS, y se le concede un plazo de CUARENTA DÍAS contados a partir del día siguiente en que se realice la última publicación para recoger sus copias de traslado, las que quedan a su disposición en la Secretaría de Acuerdos.- FIRMA ELECTRÓNICA.

Ciudad de México, 24 de abril de 2025

LA SECRETARIA DE ACUERDOS.

LIC. GRISELDA CORTÉS BENHUMEA

11-14-15 F-8614710 $1,209.00

UNIDAD DE GESTIÓN JUDICIAL TIPO 2 DE EXHORTOS NÚMERO 1
EXHORTO No. 4648/2025
JUZGADO MIXTO DE PRIMERA INSTANCIA DE TENANGO DE DORIA HIDALGO, HIDALGO
EXP. No. 265/2024
EDICTO No. 2

En el expediente número 265/2024 dentro del JUICIO INTESTAMENTARIO a bienes de DAVID CANEDO ESCARCEGA promovido por EVANGELINA ASUNCIÓN CAÑEDO ESCARCEGA, obra un auto que a la letra dice: En Tenango de Doria, Hidalgo, a 1 de julio de 2024 dos mil veinticuatro.- Por presentada EVANGELÍNA ASUNCIÓN CAÑEDO ESCARCEGA, con su escrito de y anexos que acompaña denunciando JUICIO SUCESORIO INTESTAMENTARIO a bienes de DAVID CAÑEDO ESCARCEGA. Visto lo solicitado y con fundamento lo dispuestos por los artículos 1480, 1492, 1493, 1580, 1630, 1640 del Código Civil, así como 55, 111, 762, 768, 770, 776, 777, 781, 783, 784, y 785 Procedimientos Civiles Vigente en el Estado de Hidalgo, SE ACUERDA: I. Regístrese y fórmese la presente solicitud en el libro de gobierno del juzgado y fórmese expediente bajo el número que corresponda. II. Se tiene a la promovente denunciando la muerte sin testar de DAVID CAÑEDO ESCARCEGA III. Por exhibida el acta de defunción de DAVID CAÑEDO ESCARCEGA. IV. Se admite y queda radicado en este

SOLO CONSULTA
SOLO CONSULTA
SOLO CONSULTA

juzgado el juicio sucesorio testamentario a bienes de DAVID CAÑEDO ESCARCEGA V. Se da inicio la primera sección denominada sucesión. VI. Dese Intervención legal que corresponda al Agente de Ministerio Público adscrito para los efectos de sus respectivas funciones. VII. Gírese oficios al Registro Público de la Propiedad y del Comercio y Director del Archivo General de Notarias a fin de que informen a esta judicatura si en dichas dependencias existe constancia, registro, deposito o noticia de algún posible testamento dictado por DAVID CAÑEDO ESCARGEGA con clave de CURP CAED610417HDFXSV02 a este último realice la búsqueda pertinente también en las bases de datos del Registro Nacional de Testamentos. VIII. SE SEÑALA LAS 10 HORAS DEL DÍA 21 DE AGOSTO DE 2024 DOS MIL VEINTICUATRO por permitirlo la agenda y la carga de trabajo, para que tenga verificativo la testimonial a que alude el artículo 787 de la ley adjetiva invocada, con citación del Ministerio Público de la adscripción. IX. No obstante, requiérase a la promovente para que en termino de tres días exhiban documentos idóneos que acrediten el último domicilio del finado (credencial de elector, recibos de energía eléctrica y suministro de agua). X. Se requiere a la promovente para que exhiba ante esta autoridad judicial, constancia de soltería e informe si el de cujus tuvo descendencia alguna. XI. Se requiere a la promovente para que acredite que Manuel Calixto Cañedo y/o Manuel Calixto son la misma persona a efecto de poder acreditar el entroncamiento. XII. En virtud de que la promovente da a conocer sobre la existencia de una persona con el cual se tiene grado de parentesco EFRÉN CAÑEDO ESCÁRCEGA el cual se faculta al actuario adscrito para que notifique la radicación del presente intestado, a efecto de que si sus intereses corresponden al mismo y haga valer posibles derechos hereditarios que puedan correspondientes. Notificación que deberá hacerse personal en domicilio indicado tras tener certeza de que este efectivamente corresponde a la persona por notificar de lo cual deberá recabarse constancia debidamente circunstanciada. XIII. Se hace requerimiento a la promovente para que en el término legal de tres días manifieste ante este juzgado la existencia de más interesados dentro del presente juicio en caso de ser afirmativo se deberá proporcionar los domicilios para que sean debidamente notificados. XIV. Asimismo, en atención a lo ordenado por el artículo 793 de la ley adjetiva civil, que a la letra ordena: "Articulo 793.- Si la declaración de herederos la solicitaren parientes colaterales dentro del (renglón ilegible) (ilegible)monial del artículo 898, mandaré fijar avisos en los sitios públicos del lugar del juicio y lugares de fallecimiento y origen del finado, anunciando su muerte sin testar y los nombres y grado de parentesco de los que reclaman la herencia y llamando a los que se crean con igual o mejor derecho para que comparezcan en el Juzgado a reclamarla dentro de cuarenta días. El Juez prudentemente podrá ampliar el plazo anterior cuando, por el origen del difunto u otras circunstancias, se presuma que pueda haber parientes fuera de la República.- Los edictos se insertarán, además, dos veces consecutivas en el Periódico Oficial del Estado, si el valor de los bienes hereditarios excediere de cinco mil pesos." En consecuencia, se ordena publicar edictos por dos veces consecutivas en el Periódico Oficial del Estado y en los sitios públicos del lugar del juicio y en los lugares de fallecimiento y origen del finado DAVID CAÑEDO ESCÁRCEGA, anunciando su muerte sin testar, haciendo saber que EVANGELINA ASUNCIÓN CAÑEDO ESCARCEGA en su carácter de pariente colateral (hermana) de DAVID CAÑEDO ESCÁRCEGA, promueve juicio sucesorio intestamentario a bienes de DAVID CAÑEDO ESCÁRCEGA, mismo que se encuentra radicado en el Juzgado Mixto de Primera Instancia del Distrito Judicial de Tenango de Doria, Hidalgo, bajo el número de expediente 265/2024, llamando a los que se crean con igual o mejor derecho para que comparezcan en al Juzgado citado a reclamarla dentro de cuarenta días, exhibiendo al efecto documental idónea que acredite su entroncamiento con el autor de la sucesión DAVID CAÑEDO ESCÁRCEGA y señalen domicilio para oír y recibir notificaciones en esta ciudad. XV. Toda vez el lugar de nacimiento del de cujus DAVID CAÑEDO ESCARCEGA se encuentra fuera de esta jurisdicción, gírese atento exhorto con los insertos necesarios al Juez Civil en turno de la Ciudad de México, para que en auxilio en las labores de este juzgado ordene la publicación de edictos en los lugares públicos que acostumbran al efecto. Así mismo se faculta al Juez o Jueza exhortada para que acuerde promociones dicte resoluciones gire oficios y, en general, practique cualquier clase de actuación o diligencia tendiente a conseguir la diligencia del exhorto en cuestión. XVI. Por exhibidos los documentos en el que funda su derecho, los cuales se manda agregarse a los autos para que surtan sus efectos legales correspondientes. XVII. Se hace de conocimiento a las partes que, en atención a los protocolos de actuación para quienes impartan justicia en casos que involucren derechos de personas, con discapacidad, así como aquellos que involucren derechos de persona, comunidades y pueblos indígenas elaborado por la Suprema Corte de Justicia de la Nación en correlación en los artículos 1, 2, 14 y 16 de la Constitución Política de los Estados Unidos mexicanos y de la tutela jurisdiccional que otorga la ley de la materia y en base de principio de igualdad y no discriminación, en aras de proteger jurídicamente los citados derechos se requiere a los promoventes en el presente asunto para que en el término legal de 3 tres días, informen a esta autoridad lo siguiente, en el entendido que de no hacerlo así se entenderá que las personas involucradas en este asunto no se encuentran dentro de los supuestos antes citados: 1. Si se encuentra en una condición de discapacidad,- 2. Indiquen si tienen necesidad de un traductor o interprete y, en caso afirmativo, precisen en que idioma, lengua o dialecto, esto a efecto de estar en posibilidades de proveer lo que al respecto proceda. - - XVIII. Toda vez que el juzgado se encuentre en planta alta a fin de garantizar a las personas un efectivo acceso de justicia se solicita a la promovente para que en termino de tres días (sin que ello sea limitado para pronunciarse en cualquier momento en el surja un imprevisto) informe a esta autoridad si cuenta con algún impedimento para ingresar al mismo esto con la finalidad que este juzgado tome consideraciones pertinentes al efecto. Por señalado domicilio para oír y recibir notificaciones, así como toda clase de documentos, teniéndose por autorizados a los profesionistas que cita en el de cuenta. - XX.. Notifíquese y cúmplase.- Así lo acordó y firma la LICENCIADA GUILLERMINA OSNAYA PÉREZ, Jueza por Ministerio de Ley del Juzgado Mixto de Primera Instancia de distrito judicial de Tenango de Doria, Hidalgo, que actúa con Secretario de Acuerdos LICENCIADO NÉSTOR SÁNCHEZ GARCÍA, que autentica y da fe. Doy fe.
ACTUARIO.
JUZGADO MIXTO DE PRIMERA INSTANCIA DE TENANGO DE DORIA, HIDALGO, JULIO 2024.
LIC. JUDITH ANAYELY MARTÍNEZ HERNÁNDEZ.
14-15 F-9581113 $2,336.80

JUZGADO DÉCIMO SEXTO DE LO PENAL
CAUSA No. 139/2007
EDICTO No. 9

"...notificar a EFIGENIO MOGUEL COUTIÑO, respecto del acuerdo dictado en fecha 09 nueve de Julio del año en curso, en la que en la parte conducente se dijo: Ahora bien respecto a la ratificación de dictamen de EFIGENIO MOGUEL COUTIÑO en virtud de que se han agotado los domicilios con los que se contó derivado de los informes solicitados a diversas dependencias administrativas, en ese sentido se agota como último medio para su notificación el boletín judicial, por ende se fijan las 10:30 DIEZ HORAS CON TREINTA MINIUTOS DEL 21 VEINTIUNO DE JULIO DEL 2025, para la ratificación del dictamen en criminalística, debiendo girar oficio al Director del Boletín Judicial en el poder judicial en la Ciudad de México para que se publiquen las notificaciones por tres días consecutivos respecto a que se solicita la comparecencia en éste Juzgado 16 Penal en la Ciudad de México del perito EFIGENIO MOGUEL COUTIÑO, para ratificar dictamen en criminalística, y que en caso de que se advierta que tuvo conocimiento y no se presenta se le impondrá una multa de 20 veces la unidad de cuenta vigente en la Ciudad de México ....". Lo que se solicita para los efectos legales a que haya lugar.
Ciudad de México, 10 de julio de 2025
LA JUEZ DÉCIMO SEXTO PENAL DEL FUERO COMÚN EN LA CIUDAD DE MÉXICO EN TERMINOS DEL ACUERDO VOLANTE V-38/2024 EMITIDO POR EL PLENO DEL CONSEJO DE LA JUDICATURA DE LA CIUDAD DE MÉXICO
LIC. FLOR FERNÁNDEZ DE CASTRO VARGAS
11-14-15 Sin Costo Causa 139/2007 OF. 1564

SOLO CONSULTA
SOLO CONSULTA
SOLO CONSULTA

JUZGADO DÉCIMO SEXTO DE LO PENAL
SECRETARÍA "A"
CAUSA No. 407/2019 Y SU ACUMULADA 408/2019 DEL JUZGADO 17 PENAL
EDICTO No. 11

En cumplimiento a lo ordenado en los autos de la causa penal, seguida en contra de RUBÉN HUGO ÁVALOS MORELOS y OTRA, por el delito de SECUESTRO AGRAVADO. "AUTO.- En la Ciudad de México a 10 diez de Julio del 2025 dos mil veinticinco. VISTA la certificación y comparecencias de cuenta la Juez acuerda: Se tiene al procesado RUBEN HUGO AVALOS MORELOS a quien se le ha realizado la entrevista mensual correspondiente al mes de Julio del año en curso; asimismo y atento a sus peticiones se acuerda favorablemente la programación de audiencia para la ampliación de declaración a cargo de RODRIGO OMAR PEÑA OLGUIN en consecuencia se fijan las 10:30 DIEZ HORAS CON TREINTA MINUTOS DEL 11 ONCE DE AGOSTO DEL AÑO EN CURSO debiendo notificarlo a través de boletín judicial con fundamento en el numeral 89 de la ley adjetiva penal, girándo el oficio al Director del Boletín judicial para que se publique la notificación por tres días consecutivos para que comparezca el denunciante de mérito el día y hora indicados para ampliar su declaración; apercibido que en caso de que no haga las publicaciones se le impondrá una multa de 10 veces la unidad de cuenta vigente en la Ciudad de México. (...). NOTIFIQUESE Y CÚMPLASE.

Ciudad de México, 10 de julio de 2025
LA JUEZA DÉCIMO SEXTO PENAL DE LA CIUDAD DE MÉXICO
LIC. FLOR FERNÁNDEZ DE CASTRO VARGAS
15-4-5 Sin Costo Causa 407/2019 OF. 1595

JUZGADO DÉCIMO SÉPTIMO DE LO PENAL
CAUSA No. 239/2019
EDICTO No. 11

En cumplimiento a lo ordenado por proveído dictado dentro de la causa penal, instruida a EDGAR HÉCTOR DÍAZ RESÉNDIZ, por los delitos de TRES DIVERSOS DELITOS DE HOMICIDIO CALIFICADO y TENTATIVA DE HOMICIDIO CALIFICADO; AUTO.- Ciudad de México, a 07 siete de julio de 2025 dos mil veinticinco. Vista la certificación y razón que anteceden, en la primera de ellas se asienta que por acuerdos volante V-35/2025, V-36/2025, V-41/2025, V-43/2025, V-44/2025, V-45/2025, V-46/2025, V-47/2025, V-49/2025, V-50/2025, V-51/2025, V-52/2025, V-53/2025, V-54/2025, V-55/2025, V-56/2025, V-57/2025, V-58/2025, V-59/2025, V-60/2025, V-61/2025, V-70/2025, V-71/2025 y V-74/2025, se determinó suspender los términos y plazos procesales, en todos los procedimientos que se llevan en los diversos órganos jurisdiccional, respecto de los días VEINTINUEVE DE MAYO AL CUATRO DE JULIO DE DOS MIL VEINTICINCO; asimismo dentro de los citados días se había programado audiencia para llevar a cabo el desahogo de la probanza a cargo de los ex peritos RAÚL AURELIO MORALES AGUSTÍN, MAGALY PERAL TORRES, JOSÉ ANTONIO ESCÁRCEGA HERNÁNDEZ, JOSE EMILIO FERNÁNDEZ RAMÍREZ, ELEAZAR MANUEL LUISES CASTRO, MARÍA GUADALUPE VALENCIA GARCÍA y KANDY ROBERT CANO, dentro de la presente causa 239/2019; por lo anterior en este acto se reprograma la audiencia de data diecisiete de junio de dos mil veinticinco, y en su lugar se señalan 11:00 ONCE HORAS DEL DÍA 15 QUINCE DE JULIO DE 2025 DOS MIL VEINTICINCO, a fin de que se lleve a cabo el desahogo de la probanza a cargo de los ex peritos RAÚL AURELIO MORALES AGUSTÍN, MAGALY PERAL TORRES, JOSÉ ANTONIO ESCÁRCEGA HERNÁNDEZ, JOSE EMILIO FERNÁNDEZ RAMÍREZ, ELEAZAR MANUEL LUISES CASTRO, MARÍA GUADALUPE VALENCIA GARCÍA y KANDY ROBERT CANO; en preparación de la citada diligencia, a fin de agotar los medios legales al alcance de este Juzgado, para notificar a los ex peritos RAÚL AURELIO MORALES AGUSTÍN, MAGALY PERAL TORRES, JOSÉ ANTONIO ESCÁRCEGA HERNÁNDEZ, JOSE EMILIO FERNÁNDEZ RAMÍREZ, ELEAZAR MANUEL LUISES CASTRO, MARÍA GUADALUPE VALENCIA GARCÍA y KANDY ROBERT CANO, del día y hora en que deberán comparecer en el recinto que ocupa éste Órgano Jurisdiccional, notifíqueseles a través de edictos, mismos que deberán ser publicados en el Boletín Judicial de este Tribunal, en un número de tres publicaciones consecutivas; por lo que con los insertos necesarios, gírese oficio al Director de Anales de Jurisprudencia y Boletín Judicial, para que se hagan las referidas publicaciones. NOTIFIQUESE. ASÍ LO PROVEYÓ Y FIRMA, EL MAESTRO FREDDY APARICIO PERALES, JUEZ INTERINO DÉCIMO SÉPTIMO PENAL DE LA CIUDAD DE MÉXICO, (DE CONFORMIDAD CON EL ACUERDO 23-19/2025 EMITIDO POR EL PLENO DEL CONSEJO DE LA JUDICATURA DE LA CIUDAD DE MÉXICO), ANTE LA SECRETARIA DE ACUERDOS "B", LICENCIADA BRENDA STEPHANNIE GALVAN ESTRADA, QUIEN ACTÚA AUTORIZA Y DA FE. DOY FE.

Ciudad de México, 07 de julio de 2025
EL JUEZ INTERINO DÉCIMO SÉPTIMO PENAL DE LA CIUDAD DE MÉXICO (CONFORME AL ACUERDO 23-19/2025 EMITIDO POR EL PLENO DEL CONSEJO DE LA JUDICATURA DE LA CIUDAD DE MÉXICO)
MTRO. FREDDY APARICIO PERALES
14-15-4 Sin Costo Causa 239/2019 OF. 1491

JUZGADO DÉCIMO SÉPTIMO DE LO PENAL
CAUSA No. 116/2024
EDICTO No. 12

En cumplimiento a lo ordenado por proveído dictado dentro de la causa penal, cuyo número de partida se cita al margen, instruida a JUAN MANUEL GONZÁLEZ MERCADO, por el delito de ABUSO SEXUAL COMETIDO A MENOR DE DOCE AÑOS AGRAVADO; se ordenó girar a Usted atento oficio, a fin de que sea publicado el siguiente, edicto: AUTO.- Ciudad de México, a 07 siete de julio de 2025 dos mil veinticinco. Vista la certificación y razón que anteceden, en la primera de ellas se asienta que por acuerdos volante V-35/2025, V-36/2025, V-41/2025, V-43/2025, V-44/2025, V-45/2025, V-46/2025, V-47/2025, V-49/2025, V-50/2025, V-51/2025, V-52/2025, V-53/2025, V-54/2025, V-55/2025, V-56/2025, V-57/2025, V-58/2025, V-59/2025, V-60/2025, V-61/2025, V-70/2025, V-71/2025 y V-74/2025, se determinó suspender los términos y plazos procesales, en todos los procedimientos que se llevan en los diversos órganos jurisdiccional, respecto de los días VEINTINUEVE DE MAYO AL CUATRO DE JULIO DE DOS MIL VEINTICINCO; así mismo dentro de los citados días se había programado audiencia para llevar a cabo el desahogo de la probanza a cargo de la víctima de identidad reservada de iniciales Y.S.V., dentro de la presente causa 116/2014; por lo anterior en este acto se reprograma la audiencia de data diecinueve de junio de dos mil veinticinco, y en su lugar se señalan las 11:00 ONCE HORAS DEL DÍA 16 DIECISÉIS DE JULIO DE 2025 DOS MIL VEINTICINCO, a fin de que se lleve a cabo el desahogo de la probanza a cargo de la víctima de identidad reservada de iniciales Y.S.V.; en preparación de la citada diligencia, a fin de agotar los medios legales al alcance de este Juzgado, para notificar a la agraviada de identidad reservada de iniciales Y.S.V., del día y hora en que deberá comparecer en el recinto que ocupa éste Órgano Jurisdiccional, notifíquesele a través de edictos, mismos que deberán ser publicados en el Boletín Judicial de este Tribunal, en un número de tres publicaciones consecutivas; por lo que con los insertos necesarios, gírese oficio al Director de Anales de Jurisprudencia y Boletín Judicial, para que se hagan las referidas publicaciones. NOTIFIQUESE. ASÍ LO PROVEYÓ Y FIRMA, EL MAESTRO FREDDY APARICIO PERALES, JUEZ INTERINO DÉCIMO SÉPTIMO PENAL DE LA CIUDAD DE MÉXICO, (DE CONFORMIDAD CON EL ACUERDO 23-19/2025 EMITIDO POR EL PLENO DEL CONSEJO DE LA JUDICATURA DE LA CIUDAD DE MÉXICO), ANTE LA SECRETARIA DE ACUERDOS "B" LICENCIADA BRENDA STEPHANNIE GALVÁN ESTRADA, QUIEN ACTÚA AUTORIZA Y DA FE. DOY FE.

Ciudad de México, 07 de julio de 2025
EL JUEZ INTERINO DÉCIMO SÉPTIMO PENAL DE LA CIUDAD DE MÉXICO (CONFORME AL ACUERDO 23-19/2025 EMITIDO POR EL PLENO DEL CONSEJO DE LA JUDICATURA DE LA CIUDAD DE MÉXICO)
MTRO. FREDDY APARICIO PERALES
14-15-4 Sin Costo Causa 116/2024 OF. 1492

JUZGADO DÉCIMO SÉPTIMO DE LO PENAL
CAUSA No. 122/2019
EDICTO No. 13

En cumplimiento a lo ordenado por proveído dictado dentro de la causa penal, cuyo número de partida se cita al margen, instruida a CRISTIAN BAUTISTA LÓPEZ o CRISTIAN JUAN

SOLO CONSULTA
SOLO CONSULTA
SOLO CONSULTA

BAUTISTA LÓPEZ, por el delito de VIOLACIÓN DIVERSOS DOS; AUTO.- Ciudad de México, a 07 siete de julio de 2025 dos mil veinticinco. Vista la certificación y razón que anteceden, en la primera de ellas se asienta que por acuerdos volante V-35/2025, V-36/2025, V-41/2025, V-43/2025, V-44/2025, V-45/2025, V-46/2025, V-47/2025, V-49/2025, V-50/2025, V-51/2025, V-52/2025, V-53/2025, V-54/2025, V-55/2025, V-56/2025, V-57/2025, V-58/2025, V-59/2025, V-60/2025, V-61/2025, V-70/2025, V-71/2025 y V-74/2025, se determinó suspender los términos y plazos procesales, en todos los procedimientos que se llevan en los diversos órganos jurisdiccional, respecto de los días VEINTINUEVE DE MAYO AL CUATRO DE JULIO DE DOS MIL VEINTICINCO; así mismo dentro de los citados días se había programado audiencia para llevar a cabo el desahogo de la prueba a cargo de la denunciante MACEDONIA SOLEDAD GUZMÁN CRUZ; así como de la agraviada de identidad reservada de iniciales J.S.B.G., dentro de la presente causa 122/2019; por lo anterior en este acto se reprograma la audiencia de data dieciséis de junio de dos mil veinticinco, y en su lugar se señalan las 13:00 TRECE HORAS DEL DÍA 16 DIECISÉIS DE JULIO DE 2025 DOS MIL VEINTICINCO; para que tenga verificativo el desahogo de la prueba a cargo de la denunciante MACEDONIA SOLEDAD GUZMÁN CRUZ; así como de la agraviada de identidad reservada de iniciales J.S.B.G.; en preparación de la citada diligencia, a fin de agotar los medios legales al alcance de este Juzgado, para notificar a la denunciante MACEDONIA SOLEDAD GUZMÁN CRUZ, así como de la agraviada de identidad reservada de iniciales J.S.B.G., del día y hora en que deberán comparecer en el recinto que ocupa éste Órgano Jurisdiccional, notifíqueseles a través de edictos, mismos que deberán ser publicados en el Boletín Judicial de este Tribunal, en un número de tres publicaciones consecutivas; por lo que con los insertos necesarios, gírese oficio al Director de Anales de Jurisprudencia y Boletín Judicial, para que se hagan las referidas publicaciones. NOTIFIQUESE. ASÍ LO PROVEYÓ Y FIRMA, EL MAESTRO FREDDY APARICIO PERALES, JUEZ INTERINO DÉCIMO SÉPTIMO PENAL DE LA CIUDAD DE MÉXICO, (DE CONFORMIDAD CON EL ACUERDO 23-19/2025 EMITIDO POR EL PLENO DEL CONSEJO DE LA JUDICATURA DE LA CIUDAD DE MÉXICO), ANTE LA SECRETARIA DE ACUERDOS "B", LICENCIADA BRENDA STEPHANNIE GALVAN ESTRADA, QUIEN ACTÚA AUTORIZA Y DA FE. DOY FE.
Ciudad de México, 07 de julio de 2025
EL JUEZ INTERINO DÉCIMO SÉPTIMO PENAL DE LA CIUDAD DE MÉXICO (CONFORME AL ACUERDO 23-19/2025 EMITIDO POR EL PLENO DEL CONSEJO DE LA JUDICATURA DE LA CIUDAD DE MÉXICO)
MTRO. FREDDY APARICIO PERALES
14-15-4 Sin Costo Causa 122/2019 OF. 1493

JUZGADO CUADRAGÉSIMO TERCERO DE LO PENAL
CAUSA No. 40/2020
EDICTO No. 17

En los autos de la partida 40/2020, seguida a JUAN ANTONIO ALCOCER FUERTE, por el delito de HOMICIDIO CALIFICADO, se ordenó: Notificar al testigo CÉSAR GONZÁLEZ CEDILLO o LUIS CÉSAR GONZÁLEZ CEDILLO que deberá comparecer al local de este juzgado cito en: el Reclusorio Norte, Calle Jaime Nunó 205, edificio nuevo, 2° piso, Cuautepec Barrio Bajo, Gustavo A. Madero, código postal 07210, con identificación oficial vigente con fotografía a las 11:00 once horas del 17 diecisiete de julio del 2025.
Ciudad de México, 9 de julio de 2025
LA SECRETARIA DE ACUERDOS DEL JUZGADO CUADRAGÉSIMO TERCERO PENAL DE ESTA CIUDAD
LIC. JUANA AGUILAR ARIZPE
15-4-5 Sin Costo Causa 40/2020 OF. 1005

JUZGADO CUADRAGÉSIMO QUINTO DE LO PENAL
CAUSA No. 395/2020
EDICTO No. 21

"...en cumplimiento a lo ordenado por auto de esta fecha, dentro de la causa penal, seguida en contra de PEDRO ARMANDO CRUZ RODRIGUEZ, por el delito de homicidio calificado, notificación a la ofendida MARÍA DEL CARMEN ROMO HERMOSILLO y se presenten en el local de este Juzgado (sito en Jaime Nunó, número 205, Colonia Cuautepec barrio bajo Delegación Gustavo A. Madero, Ciudad de México) dentro del horario de labores del juzgado 9:30 a 15:00 horas y viernes de 9:30 a 14:30 horas. Debiéndose publicar lo siguiente: ". . . se notifique a la ofendida María del Carmen Romo Hermosillo, a fin de que comparezca dentro de los 60 sesenta días siguientes (plazo vigente en la época de los hechos) y hacerle entrega del billete de depósito número W 126704, por la cantidad de $36,972.00 (treinta y seis mil novecientos setenta y dos pesos 00/100 moneda nacional), como pago de la reparación del daño...; apercibida que para el caso de no presentarse dentro del término señalado, el importe será aplicado en términos de ley a los fondos de apoyo a la administración y procuración de justicia, ambos de esta ciudad, en términos del artículo 55 del Código Penal vigente para la Ciudad de México ..."
Ciudad de México, 11 de julio de 2025
EL JUEZ INTERINO CUADRAGÉSIMO QUINTO PENAL DE LA CIUDAD DE MÉXICO
MTRO. CARLOS ALBERTO RICO MONDRAGÓN
15 Sin Costo Causa 395/2020 OF. 885

JUZGADO SEXAGÉSIMO CUARTO DE LO PENAL
CAUSA No. 587/2019
EDICTO No. 20

"...AUTO.- Ciudad de México, a 09 nueve de julio del año 2025 dos mil veinticinco. Vistas, la certificación y razón secretarial que se anteponen, mismas que se tienen por hechas para los fines y efectos legales conducentes. En consecuencia, de actuaciones se aprecia que no se ha podido notificar de todas las resoluciones pendientes, como se ordenó en la reposición de procedimiento, por cuanto hace a MIGUEL ÁNGEL OROZCO HUIDOBRO, víctima indirecta FRANCISCO ESCARCEAGA MARDUEÑO padre del occiso EDGAR ESCARCEAGA MENDEZ, CHRISTIAN SALMONES FLORES, MARTIN BAE CHUNG, EDDI MURIEL GARCÍA TINOCO, LAURA ALEJANDRA GAYTAN SAMANO, victima indirecta CARLOS ALBWERTO GUTIERREZ DE LEÓN padre del occiso MIGUEL ÁNGEL GUTIERREZ MARTÍNEZ, victima indirecta JAVIER PAREDES ECHEGARAY padre del menor occiso JAVIER PAREDES, victima indirecta JOSEFINA LIZARRAGA PACHECO esposa del occiso JORGE PALMA LEMUS; tenemos que hasta este momento se han agotado todos los medios al alcance de esta Juzgadora, en virtud de que ya se han enviado oficios al INE, IMSS, ISSSTE, SAT, CFE, TELMEX, SISTEMA DE AGUAS, SEMOVI, sin obtener respuesta favorable. - - - - - - - - En consecuencia, a fin de no retrasar la secuela procesal, se ordena notificar por los Estrados de este Juzgado a MIGUEL ÁNGEL OROZCO HUIDOBRO, victima indirecta FRANCISCO ESCARCEAGA MARDUEÑO padre del occiso EDGAR ESCARCEAGA MENDEZ, CHRISTIAN SALMONES FLORES, MARTIN BAE CHUNG, EDDI MURIEL GARCÍA TINOCO, LAURA ALEJANDRA GAYTAN SAMANO, victima indirecta CARLOS ALBWERTO GUTIERREZ DE LEÓN padre del occiso MIGUEL ÁNGEL GUTIERREZ MARTÍNEZ, victima indirecta JAVIER PAREDES ECHEGARAY padre del menor occiso JAVIER PAREDES, victima indirecta JOSEFINA LIZARRAGA PACHECO esposa del occiso JORGE PALMA LEMUS; así como envíese oficio al Encargado de la Dirección General de Anales de Jurisprudencia y Boletín Judicial del Tribunal Superior de Justicia de la Ciudad de México; a efecto, de que sea publicada por 3 veces consecutivas en el Boletín Judicial para que por este medio sean notificados los antes mencionados, de todas las resoluciones pendientes por notificar que a le letra dicen: "...Auto de fecha 26 veintiséis de marzo del 2010 dos mil diez, dictado en contra de JOSÉ LUIS ROMERO ÁNGEL, se resolvió: "PRIMERO.- En cumplimiento a la primera fase de la sentencia pronunciada por el Juzgado Décimo de Distrito de Amparo en Materia Penal en el Distrito Federal, derivado del Juicio de Garantías número 356/2009-II, se deja insubsistente los Autos de Plazo Constitucional, de fechas 4 cuatro de noviembre de 2008 dos mil ocho y 11 once de marzo de 2010 dos mil diez, única y exclusivamente por cuanto hace a la formal prisión o preventiva que se decretó al quejoso JOSÉ LUIS ROMERO ÁNGEL, como probable responsable en la comisión de los delitos de DELINCUENCIA ORGANIZADA, SECUESTRO AGRAVADO DIVERSOS ONCE, HOMICIDIO DEL SECUESTRADO DIVERSOS CUATRO, HOMICIDIO EN GRADO DE TENTATIVA DEL SECUESTRADO DIVERSOS DOS y ROBO AGRAVADO DIVERSOS DOS. SEGUNDO.- En cumplimiento a la sentencia pronunciada

SOLO CONSULTA SOLO CONSULTA SOLO CONSULTA

por el Ciudadano Juez Décimo de Distrito de Amparo en Materia Penal en el Distrito Federal, dictada en el Juicio de Garantías número 356/2009-II y toda vez, que fue subsanado el vicio que afectaba al anterior y en virtud, de que no fue restringido el imperio de este Juzgado, con plenitud de jurisdicción se resuelve lo siguiente: "Se declara la formal prisión o preventiva de JOSÉ LUIS ROMERO ÁNGEL, como probable responsable en la comisión de los delitos de DELINCUENCIA ORGANIZADA, en agravio de La Sociedad, SECUESTRO AGRAVADO DIVERSOS TRES, en agravio de MIGUEL ÁNGEL OROZCO HUIDOBRO, JAVIER PAREDES ECHEGARAY y FILADELFO GONZÁLEZ ALTAMIRANO, HOMICIDIO EN GRADO DE TENTATIVA DEL SECUESTRADO, cometido en agravio de FILADELFO GONZÁLEZ ALTAMIRANO, por los cuales lo consignó el Ministerio Público. Asimismo, se decreta en favor de JOSÉ LUIS ROMERO ÁNGEL auto de libertad por falta de elementos para procesar al no haber quedado demostrada su probable responsabilidad penal en los delitos de SECUESTRO AGRAVADO DIVERSOS, en agravio de MIGUEL ÁNGEL GUTIÉRREZ MARTÍNEZ, LAURA ALEJANDRA GAYTÁN SÁMANO, EDGAR ESCÁRCEGA MÉNDEZ, ALEXIS ÁGUILA ÁVALOS, ADRIANA ÁGUILA ÁVALOS, FERNANDO MARTÍ HAIK, JORGE PALMA LEMUS y CHRISTIAN SALMONES FLORES, HOMICIDIO DEL SECUESTRADO DIVERSOS, en agravio de MIGUEL ÁNGEL GUTIÉRREZ MARTÍNEZ, EDGAR ESCÁRCEGA MÉNDEZ, FERNANDO MARTÍ HAIK, JORGE PALMA LEMUS, HOMICIDIO DEL SECUESTRADO EN GRADO DE TENTATIVA, cometido en agravio de CHRISTIAN SALMONES FLORES y ROBO AGRAVADO DIVERSOS DOS, cometido en agravio de MARTIN BAE CHUNG y EDDI MURIEL GARCÍA TINOCO, por los cuales la Representación Social propuso el ejercicio de la acción penal en su contra, a cuya autoridad se deja la presente causa para los efectos del artículo 36 del Ordenamiento Legal invocado". Ordinario, poniéndose los autos a la vista de las partes por el plazo común de 15 quince días para que ofrezcan las pruebas que estimen pertinentes. CUARTO.- Identifíquese al procesado por el sistema administrativo en vigor; recábese el informe de sus anteriores ingresos a prisión, así como el estudio de personalidad correspondiente; hágasele saber al encausado el derecho y plazo con el que cuenta para recurrir en apelación el presente auto en caso de inconformidad, así como el que tiene para ofrecer pruebas, remítase copia autorizada del presente auto al C. Director del CEFERESO Número 4 "Noreste", ubicado en el Kilómetro10.690 de la carretera libre Tepic-Mazatlán (kilómetro 2.3 del entronque carretero Tepic-Nayarit), código postal 63502 en Tepic, Nayarit, en vía de notificación; háganse las anotaciones respectivas en el Libro de Gobierno que se lleva en este Juzgado, expídanse las boletas y copias de Ley. Por último, gírese oficio y copia autorizada de la presente resolución, al Juez Décimo de Distrito de Amparo en Materia Penal, en el Distrito Federal, como informe al cumplimiento de la sentencia que dictara en el Juicio de Amparo número 356/2009-II. NOTIFÍQUESE Y CÚMPLASE. ASÍ, lo resolvió y firma el Ciudadano Licenciado JESÚS UBANDO LÓPEZ, Juez Trigésimo Segundo de lo Penal en el Distrito Federal, quien actúa ante la presencia del Licenciado TOMÁS LÓPEZ CONTRERAS, Secretario de Acuerdos "B", quien autoriza y da fe." Determinación del 08 ocho de septiembre de 2010 dos mil diez, emitida por la Segunda Sala Penal del Tribunal Superior de Justicia del Distrito Federal, se resolvió: "PRIMERO.- Por las razones expuestas en la presente resolución, y con las observaciones señaladas en los considerandos del IV al XXXIII de la misma, se CONFIRMA el AUTO DE PLAZO CONSTITUCIONAL del 26 veintiséis de marzo de 2010 dos mil diez, dictado por el Juez Trigésimo Segundo de lo Penal de este tribunal, en la causa 292/2008, en el que, por una parte, se le decretó a JOSÉ LUIS ROMERO ÁNGEL, la FORMAL PRISIÓN o PREVENTIVA, por los delitos de DELINCUENCIA ORGANIZADA; SECUESTRO AGRAVADO (DIVERSOS 3 TRES), en agravio de MIGUEL ÁNGEL OROZCO HUIDOBRO, JAVIER PAREDES ECHEGARAY y FILADELFO GONZÁLEZ ALTAMIRANO; y HOMICIDIO DEL SECUESTRADO EN GRADO DE TENTATIVA, en perjuicio de FILADELFO GONZÁLEZ ALTAMIRANO y, por otra parte, se le decretó LA LIBERTAD, POR FALTA DE ELEMENTOS PARA PROCESAR, por los ilícitos de SECUESTRO AGRAVADO (DIVERSOS 8 OCHO), en agravio de MIGUEL ÁNGEL GUTIÉRREZ MARTÍNEZ, LAURA ALEJANDRA GAYTÁN SÁMANO, EDGAR ESCÁRCEGA MÉNDEZ, ALEXIS ÁGUILA ÁVALOS, ADRIANA ÁGUILA ÁVALOS, FERNANDO MARTÍ HAIK, JORGE PALMA LEMUS y CHRISTIAN SALMONES FLORES; HOMICIDIO DEL SECUESTRADO (DIVERSOS 4 CUATRO), en perjuicio de quienes en vida llevaron los nombres de MIGUEL ÁNGEL GUTIÉRREZ MARTÍNEZ, EDGAR ESCÁRCEGA MÉNDEZ, FERNANDO MARTÍ HAIK y JORGE PALMA LEMUS; HOMICIDIO DEL SECUESTRADO EN GRADO DE TENTATIVA, en agravio de CHRISTIAN SALMONES FLORES; y ROBO CALIFICADO (DIVERSOS 2 DOS), en perjuicio de MARTÍN BAE CHUNG y EDI MURIEL GARCÍA TINOCO. SEGUNDO.- Notifíquese. Remítase copia autorizada de la presente resolución al Juzgado Trigésimo Segundo de lo Penal de este Tribunal y en su oportunidad archívese el presente Toca como asunto concluido." Auto de fecha 16 dieciséis de enero de 2012 dos mil doce, dictado en contra de MARCO ANTONIO MORENO JIMÉNEZ, se resolvió: "PRIMERO.- En cumplimiento a la primera fase de la sentencia pronunciada por el Juzgado Décimo de Distrito de Amparo en Materia Penal en el Distrito Federal, derivado del Juicio de Garantías número 479/2011, se deja insubsistente el Auto de Plazo Constitucional, de fecha 4 cuatro de noviembre de 2008 dos mil ocho, única y exclusivamente por cuanto hace a la formal prisión o preventiva que se decretó al quejoso MARCO ANTONIO MORENO JIMÉNEZ, como probable responsable en la comisión de los delitos de DELINCUENCIA ORGANIZADA, SECUESTRO AGRAVADO DIVERSOS ONCE, HOMICIDIO DEL SECUESTRADO DIVERSOS CUATRO, HOMICIDIO EN GRADO DE TENTATIVA DEL SECUESTRADO DIVERSOS DOS y ROBO AGRAVADO DIVERSOS DOS. SEGUNDO.- En cumplimiento a la segunda y última fase de la sentencia pronunciada por el Ciudadano Juez Décimo de Distrito de Amparo en Materia Penal en el Distrito Federal, dictada en el Juicio de Garantías número 479/2011, y toda vez, que fue subsanado el vicio que afectaba al anterior y en virtud, de que no fue restringido el imperio de este Juzgado, con plenitud de jurisdicción s e resuelve lo siguiente: "se declara la formal prisión o preventiva de MARCO ANTONIO MORENO JIMÉNEZ, como probable responsable en la comisión de los delitos de DELINCUENCIA ORGANIZADA, SECUESTRO AGRAVADO DIVERSOS ONCE, HOMICIDIO DEL SECUESTRADO DIVERSOS CUATRO, HOMICIDIO EN GRADO DE TENTATIVA DEL SECUESTRADO DIVERSOS DOS y ROBO AGRAVADO DIVERSOS DOS, por los cuales lo consignó el Ministerio Público. TERCERO.- Se declara abierto el Procedimiento Ordinario, poniéndose los autos a la vista de las partes por el plazo común de 15 quince días para que ofrezcan las pruebas que estimen pertinentes. CUARTO.- Identifíquese al procesado por el sistema administrativo en vigor; recábese el informe de sus anteriores ingresos a prisión, así como el estudio de personalidad correspondiente; hágasele saber al encausado el derecho y plazo con el que cuenta para recurrir en apelación el presente auto en caso de inconformidad, así como el que tiene para ofrecer pruebas; háganse las anotaciones respectivas en el Libro de Gobierno que se lleva en este Juzgado, expídanse las boletas y copias de Ley. Por último, gírese oficio y copia autorizada de la presente resolución, al Juez Décimo de Distrito de Amparo en Materia Penal, en el Distrito Federal, como informe al cumplimiento de la sentencia que dictará en el juicio de amparo 479/2011. NOTIFÍQUESE Y CÚMPLASE.- ASÍ, lo resolvió y firma el Ciudadano Licenciado JESÚS UBANDO LÓPEZ, Juez Trigésimo Segundo de lo Penal en el Distrito Federal, quien actúa ante la presencia del Licenciado TOMÁS LÓPEZ CONTRERAS, Secretario de Acuerdos "B", quien autoriza y da fe." Haciéndose necesario precisar, por no contenerse en los puntos resolutivos que anteceden, que en atención a la citada determinación, los delitos por los que se decretó la formal prisión a MARCO ANTONIO MORENO JIMÉNEZ, fueron cometidos en agravio de las siguientes personas: DELINCUENCIA ORGANIZADA, en agravio de LA SOCIEDAD; SECUESTRO AGRAVADO DIVERSOS ONCE, en agravio de MIGUEL ÁNGEL OROZCO HUIDOBRO, MIGUEL ÁNGEL GUTIÉRREZ MARTÍNEZ, LAURA ALEJANDRA GAYTÁN SÁMANO, EDGAR ESCÁRCEGA MÉNDEZ, JAVIER PAREDES, FILADELFO GONZÁLEZ ALTAMIRANO, ALEXIS ÁGUILA ÁVALOS, ADRIANA ÁGUILA ÁVALOS, FERNANDO MARTÍ HAIK, JORGE PALMA LEMUS y CHRISTIAN SALMONES FLORES; HOMICIDIO DEL SECUESTRADO DIVERSOS CUATRO, en agravio de MIGUEL ÁNGEL GUTIÉRREZ MARTÍNEZ, EDGAR ESCÁRCEGA MÉNDEZ, FERNANDO MARTÍ HAIK, JORGE PALMA LEMUS; HOMICIDIO EN GRADO DE TENTATIVA DEL SECUESTRADO DIVERSOS DOS, en agravio de FILADELFO GONZÁLEZ ALTAMIRANO y CHRISTIAN SALMONES

SOLO CONSULTA
SOLO CONSULTA
SOLO CONSULTA

FLORES y ROBO AGRAVADO DIVERSOS DOS, en agravio de MARTÍN BAE CHUNG y EDDI o EDI MURIEL GARCÍA TINOCO. Auto de fecha 25 veinticinco de abril de 2013 dos mil trece, dictado a FERNANDO HERNÁNDEZ SANTOYO, se resolvió: "PRIMERO.- En cumplimiento a la primera fase de la sentencia pronunciada por el Juzgado Décimo de Distrito de Amparo en Materia Penal en el Distrito Federal, derivado del Juicio de Garantías número 356/2009-II, se deja insubsistente el Auto de Plazo Constitucional, de fecha 7 siete de noviembre de 2008 dos mil ocho, única y exclusivamente por cuanto hace a la formal prisión o preventiva que se decretó al quejoso FERNANDO HERNANDEZ SANTOYO, como probable responsable en la comisión de los delitos de DELINCUENCIA ORGANIZADA, SECUESTRO AGRAVADO DIVERSOS ONCE, HOMICIDIO DEL SECUESTRADO DIVERSOS CUATRO, HOMICIDIO EN GRADO DE TENTATIVA DEL SECUESTRADO DIVERSOS DOS, y ROBO AGRAVADO DIVERSOS DOS. SEGUNDO.- En cumplimiento a la sentencia pronunciada por el Ciudadano Juez Décimo de Distrito de Amparo en Materia Penal en el Distrito Federal, dictada en el Juicio de Garantías número 890/2012-II-E, y toda vez, que fue subsanado el vicio que afectaba al anterior y en virtud, de que no fue restringido el imperio de este Juzgado, con plenitud de jurisdicción se resuelve lo siguiente: "Se declara la formal prisión o preventiva de FERNANDO HERNÁNDEZ SANTOYO, como probable responsable en la comisión de los delitos de DELINCUENCIA ORGANIZADA, en agravio de La Sociedad, SECUESTRO AGRAVADO DIVERSOS CINCO, en agravio de MIGUEL ÁNGEL OROZCO HUIDOBRO, JAVIER PAREDES ECHEGARAY, FILADELFO GONZÁLEZ ALTAMIRANO, ALEXIS ÁGUILA ÁVALOS y ADRIANA ÁGUILA ÁVALOS, HOMICIDIO EN GRADO DE TENTATIVA DEL SECUESTRADO, cometido en agravio de FILADELFO GONZÁLEZ ALTAMIRANO, por los cuales lo consignó el Ministerio Público. Asimismo, se decreta en favor de FERNANDO HERNÁNDEZ SANTOYO, auto de libertad por falta de elementos para procesar al no haber quedado demostrada su probable responsabilidad penal en los delitos de SECUESTRO AGRAVADO DIVERSOS, en agravio de MIGUEL ÁNGEL GUTIÉRREZ MARTÍNEZ, LAURA ALEJANDRA GAYTÁN SÁMANO, EDGAR ESCÁRCEGA MÉNDEZ, FERNANDO MARTÍ HAIK, JORGE PALMA LEMUS y CHRISTIAN SALMONES FLORES, HOMICIDIO DEL SECUESTRADO DIVERSOS, en agravio de MIGUEL ÁNGEL GUTIÉRREZ MARTÍNEZ, EDGAR ESCÁRCEGA MÉNDEZ, FERNANDO MARTÍ HAIK, JORGE PALMA LEMUS, HOMICIDIO DEL SECUESTRADO EN GRADO DE TENTATIVA, cometido en agravio de CHRISTIAN SALMONES FLORES y ROBO AGRAVADO DIVERSOS DOS, cometido en agravio de MARTIN BAE CHUNG y EDDI MURIEL GARCÍA TINOCO, por los cuales la Representación Social propuso el ejercicio de la acción penal en su contra, a cuya autoridad se deja la presente causa para los efectos del artículo 36 del Ordenamiento Legal invocado". TERCERO.- Se declara abierto el Procedimiento Ordinario, poniéndose los autos a la vista de las partes por el plazo común de 15 quince días para que ofrezcan las pruebas que estimen pertinentes. CUARTO.- Identifíquese al procesado por el sistema administrativo en vigor; recábese el informe de sus anteriores ingresos a prisión, así como el estudio de personalidad correspondiente; hágasele saber al encausado el derecho y plazo con el que cuenta para recurrir en apelación el presente auto en caso de inconformidad, así como el que tiene para ofrecer pruebas, remítase copia autorizada del presente auto al C. Director del CEFERESO Número 4 "Noreste", ubicado en el Kilómetro10.690 de la carretera libre Tepic-Mazatlán (kilómetro 2.3 del entronque carretero Tepic-Nayarit), código postal 63502 en Tepic, Nayarit, en vía de notificación; háganse las anotaciones respectivas en el Libro de Gobierno que se lleva en este Juzgado, expídanse las boletas y copias de Ley. Por último, gírese oficio y copia autorizada de la presente resolución, al Juez Décimo de Distrito de Amparo en Materia Penal, en el Distrito Federal, como informe al cumplimiento de la sentencia que dictara en el Juicio de Amparo número 890/2012-EI. NOTIFÍQUESE Y CÚMPLASE. ASÍ lo resolvió y firma el Ciudadano Licenciado JESÚS UBANDO LÓPEZ, Juez Trigésimo Segundo de lo Penal en el Distrito Federal, quien actúa ante la presencia del Licenciado TOMÁS LÓPEZ CONTRERAS, Secretario de Acuerdos "B", quien autoriza y da fe." Determinación de fecha 12 doce de noviembre de 2013 dos mil trece, la Segunda Sala Penal del Tribunal Superior de Justicia del Distrito Federal, resolvió: "PRIMERO.- Por las razones expuestas en esta ejecutoria, SE MODIFICA la parte última del resolutivo SEGUNDO del auto de plazo constitucional apelado del 25 veinticinco de abril de 2013 dos mil trece, dictado por el Juez Trigésimo Segundo de lo Penal del Distrito Federal, en la causa 292/2008, instaurada en contra de FERNANDO HERNÁNDEZ SANTOYO y otros, por la comisión del delito de DELINCUENCIA ORGANIZADA y otros, para quedar como sigue: "SEGUNDO.- Se decreta la formal prisión o preventiva a FERNANDO HERNÁNDEZ SANTOYO, como probable responsable de la ejecución de los ilícitos de SECUESTRO AGRAVADO (DIVERSOS 6 SEIS), en agravio de MIGUEL ÁNGEL GUTIÉRREZ MARTÍNEZ, LAURA ALEJANDRA GAYTÁN SÁMANO, EDGAR ESCÁRCEGA MÉNDEZ, FERNANDO MARTÍ HAIK, JORGE PALMA LEMUS y CHRISTIAN SALMONES FLORES; HOMICIDIO DEL SECUESTRADO (DIVERSOS 4 CUATRO), en perjuicio de MIGUEL ÁNGEL GUTIÉRREZ MARTÍNEZ, EDGAR ESCÁRCEGA MÉNDEZ, FERNANDO MARTÍ HAIK y JORGE PALMA LEMUS; TENTATIVA DE HOMICIDIO DEL SECUESTRADO, en agravio de CHRISTIAN SALMONES FLORES, y ROBO AGRAVADO (DIVERSOS 2 DOS), en perjuicio de MARTÍN BAE CHENG y EDDI MURIEL GARCÍA TINOCO, respectivamente". SEGUNDO.- Quedan intocados los puntos conclusivos PRIMERO, TERCERO y CUARTO, así como la parte primera del resolutivo SEGUNDO del mismo, por no haber sido materia de apelación. TERCERO.- Notifíquese. Remítase copia autorizada de esta ejecutoria al Juzgado de origen y, en su oportunidad, archívese el Toca como asunto concluido." En consecuencia, para cumplir con la regularización citada, se ordena notificar el presente acuerdo a los procesados FERNANDO HERNÁNDEZ SANTOYO, MARCO ANTONIO MORENO JIMÉNEZ y JOSÉ LUIS ROMERO ÁNGEL, al contener lo resuelto en los autos de plazo constitucional de fechas 26 veintiséis de marzo de 2010 dos mil diez, 16 dieciséis de enero de 2012 dos mil doce y 25 veinticinco de abril del 2013 dos mil trece; e igualmente, lo resuelto en las determinaciones emitidas en segunda instancia, el 8 ocho de septiembre de 2010 dos mil diez y el 12 doce de noviembre de 2013 dos mil trece; así como a los agraviados: MIGUEL ÁNGEL OROZCO HUIDOBRO, LAURA ALEJANDRA GAYTÁN SÁMANO, FILADELFO GONZÁLEZ ALTAMIRANO, ALEXIS ÁGUILA ÁVALOS, ADRIANA ÁGUILA ÁVALOS, CHRISTIAN SALMONES FLORES, MARTÍN BAE CHUNG, EDDI o EDI MURIEL GARCÍA TINOCO, menor JAVIER PAREDES, representado por su padre JAVIER PAREDES ECHEGARAY y ALEJANDRO JOAQUÍN MARTÍ GARCÍA, padre del menor FERNANDO MARTÍ HAIK (actualmente sin vida). Mientras que por lo que hace a los ofendidos EDGAR ESCÁRCEGA MÉNDEZ, MIGUEL ÁNGEL GUTIÉRREZ MARTÍNEZ y JORGE PALMA LEMUS, al encontrarse actualmente sin vida, se ordena la notificación del presente auto, a las personas que acrediten ser sus familiares o deudos, a fin de que estén en condiciones de ejercer sus derechos; contando los procesados y los ofendidos, con el plazo de 3 tres días hábiles para apelar los autos de plazo constitucional y de 15 quince días hábiles para ofrecer pruebas. Asimismo, se hace saber a los ofendidos, que de conformidad con el artículo 20, Apartado C, de la Constitución Política de los Estados Unidos Mexicanos, tienen derecho a: I. Recibir asesoría jurídica; ser informado de los derechos que en su favor establece la Constitución y, cuando lo solicite, ser informado del desarrollo del procedimiento penal; II. Coadyuvar con el Ministerio Público; a que se le reciban todos los datos o elementos de prueba con los que cuente, tanto en la investigación como en el proceso, a que se desahoguen las diligencias correspondientes, y a intervenir en el juicio e interponer los recursos en los términos que prevea la ley. Cuando el Ministerio Público considere que no es necesario el desahogo de la diligencia, deberá fundar y motivar su negativa; III. Recibir, desde la comisión del delito, atención médica y psicológica de urgencia; IV. Que se le repare el daño. En los casos en que sea procedente, el Ministerio Público estará obligado a solicitar la reparación del daño, sin menoscabo de que la víctima u ofendido lo pueda solicitar directamente, y el juzgador no podrá absolver al sentenciado de dicha reparación si ha emitido una sentencia condenatoria. La ley fijará procedimientos ágiles para ejecutar las sentencias en materia de reparación del daño; V. Al resguardo de su identidad y otros datos personales en los siguientes casos: cuando sean menores de edad; cuando se trate de delitos de violación, trata de personas, secuestro o delincuencia organizada; y cuando a juicio del juzgador sea necesario para su protección, salvaguardando en todo caso los derechos de la defensa. El Ministerio Público deberá garantizar

SOLO CONSULTA
SOLO CONSULTA
SOLO CONSULTA

la protección de víctimas, ofendidos, testigos y en general todos los sujetos que intervengan en el proceso. Los jueces deberán vigilar el buen cumplimiento de esta obligación; VI. Solicitar las medidas cautelares y providencias necesarias para la protección y restitución de sus derechos, y VII. Impugnar ante autoridad judicial las omisiones del Ministerio Público en la investigación de los delitos, así como las resoluciones de reserva, no ejercicio, desistimiento de la acción penal o suspensión del procedimiento cuando no esté satisfecha la reparación del daño. Resolución de la Segunda Sala Penal de fecha 31 treinta y uno de mayo del 2019 dos mil diecinueve. PRIMERO. En términos de esta resolución, se ordena LA REPOSICIÓN DEL PROCEDIMIENTO, única y exclusivamente por cuanto hace al encausado FERNANDO HERNÁNDEZ SANTOYO, a efecto de que el Juez Trigésimo Segundo Penal de la Ciudad de México, en la causa penal 292/2008 cumpa con las formalidades, esenciales del procedimiento, a fin de garantizar la efectividad del debido proceso, aplicando disposiciones constitucionales y convencionales en materia de derechos humanos; en tal virtud, deberá dejarse insubsistente la sentencia definitiva de fecha 18 dieciocho de septiembre de 2017 dos mil diecisiete. así como todo lo actuado a partir del día siguiente al auto que tuvo por recibida la resolución emitida por esta Sala en fecha 12 de noviembre de 2013, dejando además insubsistentes las audiencias señaladas en el cuerpo de la presente determinación: todo ello en relación a FERNANDO HERNÁNDEZ SANTOYO. SEGUNDO. Dese vista al Consejo de la Judicatura de la Ciudad de México, a efecto de que, en el ámbito de sus atribuciones, determine la posible comisión de administrativas imputables servidores públicos judiciales. TERCERO. Remítase copia autorizada de la presente resolución al Director del Centro Federal de Readaptación Social, número 4, "Noroeste", con sede en "El Rincón", Municipio de Tepic, Estado de Nayarit, para su conocimiento y efectos legales conducentes. CUARTO. Notifíquese a las partes la presente determinación (via exhorto respecto a FERNANDO HERNÁNDEZ SANTOYO a quien deberá enviársele copia de lo aquí resuelto); hecho lo anterior, remítanse testimonio de la causa y copia debidamente certificada de la presente ejecutoria al Juzgado Trigésimo Segundo Penal de la Ciudad de México; y, en su oportunidad, archívese el toca como asunto concluido. Resolución de la Segunda Sala Penal de fecha 31 treinta y uno de mayo del 2019 dos mil diecinueve. PRIMERO. El proceso penal instaurado en contra de MARCO ANTONIO MORENO JIMÉNEZ Y JOSÉ LUÍS ROMERO ÁNGEL, en la causa penal 292/2008, instruida ante el Juzgado Trigésimo Segundo en materia Penal del fuero común, no se ajustó a las disposiciones legales vigentes y aplicables al caso concreto; por tanto, se ordena LA REPOSICIÓN DEL PROCEDIMIENTO, única y exclusivamente por cuanto hace a los citados encausados, a efecto de que el juez natural cumpla con las formalidades esenciales del procedimiento, a fin de garantizar la efectividad del debido proceso, aplicando las disposiciones constitucionales y convencionales en materia de derechos humanos. En consecuencia, se deberá dejar insubsistente la sentencia de fecha 16 dieciséis de abril de 2018 dos mil dieciocho. Así mismo, en relación a JOSÉ LUÍS ROMERO ANGEL, todo lo actuado: a partir del siguiente al auto que tiene por recibida la resolución emitida por esta Alzada, en fecha 8 ocho de septiembre de 2010 dos mil diez, en el toca 989/2010, en la cual, se CONFIRMÓ el auto de plazo constitucional de 26 veintiséis de marzo de 2010 dos mil diez, recurrido por el Ministerio Público, en términos de la presente resolución, dejando insubsistentes las audiencias señaladas en el cuerpo de esta determinación. Por otra parte, en relación a MARCO ANTONIO MORENO JIMÉNEZ, a partir del siguiente auto de 16 dieciséis de enero de 2012 dos mil doce, en el que dio cumplimiento a la ejecutoria pronunciada en el juicio de amparo número 479/2011, promovido ante el Juez Décimo de Distrito de Amparo en Materia Penal en el (entonces) Distrito Federal, en términos de la presente resolución, dejando insubsistente los audiencias señaladas en el cuerpo de determinación. SEGUNDO. Dese vista al Consejo de la Judicatura de la Ciudad de México, a efecto de que, en el ámbito de sus atribuciones, determine la probable comisión de irregularidades administrativas en contra de quien les resulten atribuibles, ante las observaciones anotadas a lo largo de la presente resolución. TERCERO. Remítase copia autorizada de la presente resolución al Director del Centro Federal de Readaptación Social, número 4, "Noroeste", con sede en "El Rincón", Municipio de Tepic, Estado de Nayarit, para su conocimiento y efectos legales conducentes. CUARTO. Notifíquese a las partes la presente determinación (vía exhorto) a MARCO ANTONIO MORENO JIMÉNEZ V JOSÉ LUIS ROMERO ÁNGEL a quienes deberá enviárseles copia respectiva, de lo aquí resuelto; hecho lo anterior, remítanse el testimonio de la causa penal copia debidamente certificada de la presente ejecutoria al Juzgado Trigésimo Segundo Penal de la Ciudad de México; y, en su oportunidad, archívese el toca como asunto concluido. Así, en forma COLEGIADA por UNANIMIDAD de votos lo resolvieron los Magistrados integrantes de la Segunda Sala Penal del Tribunal Superior de Justicia de la Ciudad de México, JORGE GUERRERO MELÉNDEZ, MANUEL HORACIO CAVAZOS LÓPEZ Y EUGENIO RAMÍREZ RAMÍREZ, siendo ponente el último de los nombrados; quienes firman ante el Licenciado OSCAR ANTONI GRANADOS CAMPOS, Secretario de Acuerdos de la adscripción, quien autoriza y da fe.." "AUTO.- Ciudad de México, a 11 once de febrero del año 2020 dos mil veinte. - - Vista la razón que antecede, así como el estado de las presentes actuaciones, de donde con relación a los procesados NOE CAÑAS OVALLE e ISRAEL CAÑAS OVALLE, se advierte que por Auto de Plazo Constitucional de fecha 04 cuatro de noviembre del año 2008 dos mil ocho, el Juez Trigésimo Segundo Penal ordenó la formal prisión o preventiva de los mismos, como probables responsables en la comisión de los delitos de DELINCUENCIA ORGANIZADA; SECUESTRO AGRAVADO DIVERSOS ONCE; HOMICIDIO DEL SECUESTRADO DIVERSOS CUATRO; HOMICIDIO EN GRADO DE TENTATIVA DEL SECUESTRADO DIVERSOS DOS y ROBO AGRAVADO DIVERSOS DOS, ordenando la apertura del proceso ORDINARIO. Inconformes con dicha determinación, NOE CAÑAS OVALLE e ISRAEL CAÑAS OVALLE, promovieron juicio de amparo indirecto, el cual quedó registrado con el número 237/2017, ante el Juez Décimo Segundo de Distrito de Amparo en Materia Penal en la Ciudad de México; sin embargo, para el dictado de la resolución correspondiente fueron remitidos los autos de dicho juicio, al Juzgado Cuarto de Distrito del Centro Auxiliar de la Séptima Región, con residencia en Acapulco, Guerrero; siendo esa autoridad quien en auxilio de aquella, en fecha 22 veintidós de junio del 2018 dos mil dieciocho resolvió el asunto, concediendo el amparo y protección de la justicia de la Unión. Fallo protector confirmado por el Noveno Tribunal Colegiado en Materia Penal del Primer Circuito, al resolver el recurso de revisión R.P. 209/2018-I, interpuesto por la institución ministerial. Por lo que el 11 once de diciembre del 2018 dos mil dieciocho, el Juez Trigésimo Segundo Penal, en cumplimiento a la sentencia que otorgó el amparo, dejó insubsistente el Auto de Plazo Constitucional de fecha 04 cuatro de noviembre del año 2008 dos mil ocho, única y exclusivamente por lo que hace a NOE CAÑAS OVALLE e ISRAEL CAÑAS OVALLE, emitiendo nueva determinación, en donde volvió a decretarles la formal prisión o preventiva por los mismos delitos consignados; sin que la autoridad federal tuviera por cumplida la sentencia protectora, requiriendo al Juez que cumpliera bajo los lineamientos expuestos. Por lo que en fecha 11 once de marzo del año 2019 dos mil diecinueve, el Juez Trigésimo Segundo Penal de la Ciudad de México, dejó insubsistente el Auto de Plazo Constitucional de fecha 04 cuatro de noviembre del año 2008 dos mil ocho, única y exclusivamente por lo que hace a NOE CAÑAS OVALLE e ISRAEL CAÑAS OVALLE, emitiendo nueva determinación, en donde resolvió lo siguiente: "PRIMERO.- En cumplimiento a la primera fase de la sentencia pronunciada por la Jueza Cuarto de Distrito del Centro Auxiliar de la Séptima Región, con residencia en Acapulco, Guerrero, derivado del Juicio de Garantías número 237/2017, se deja insubsistente el Auto de Plazo Constitucional de fecha 4 cuatro de noviembre de 2008 dos mil ocho, única y exclusivamente por cuanto hace a la formal prisión o preventiva que se decretó a los quejosos NOÉ CAÑAS OVALLE e ISRAEL CAÑAS OVALLE, como probables responsables en la comisión de los delitos de DELINCUENCIA ORGANIZADA; SECUESTRO AGRAVADO DIVERSOS (ONCE); HOMICIDIO DEL SECUESTRADO DIVERSOS (CUATRO); HOMICIDIO EN GRADO DE TENTATIVA DEL SECUESTRADO DIVERSOS (DOS) y ROBO AGRAVADO DIVERSOS (DOS). SEGUNDO.- En cumplimiento a la sentencia pronunciada por la Jueza Cuarto de Distrito del Centro Auxiliar de la Séptima Región, con residencia en Acapulco, Guerrero, derivado del Juicio de Garantías número 237/2017, y toda vez que fue subsanado

SOLO CONSULTA
SOLO CONSULTA
SOLO CONSULTA

el vicio que afectaba el anterior y en virtud de que no fue restringido el imperio de este Juzgado, con plenitud de jurisdicción se resuelve lo siguiente: "Se declara la formal prisión o preventiva de los inculpados NOE CAÑAS OVALLE e ISRAEL CAÑAS OVALLE, como probables responsables en la comisión de los delitos de DELINCUENCIA ORGANIZADA, en agravio de LA SOCIEDAD; SECUESTRO AGRAVADO DIVERSOS (ONCE), en agravio de MIGUEL ÁNGEL OROZCO HUIDOBRO, MIGUEL ÁNGEL GUTIÉRREZ MARTÍNEZ, LAURA ALEJANDRA GAYTÁN SÁMANO, EDGAR ESCÁRCEGA MÉNDEZ, JAVIER PAREDES, FILADELFO GONZÁLEZ ALTAMIRANO, ALEXIS ÁGUILA ÁVALOS, ADRIANA ÁGUILA ÁVALOS, FERNANDO MARTÍ HAIK, JORGE PALMA LEMUS y CHRISTIAN SALMONES FLORES; y ROBO AGRAVADO DIVERSOS (DOS), cometido en agravio de MARTÍN BAE CHUNG y EDDI MURIEL GARCÍA TINOCO, por los cuales los consignó el Ministerio Público. TERCERO.- Se decreta en favor de NOE CAÑAS OVALLE e ISRAEL CAÑAS OVALLE, auto de libertad por falta de elementos para procesar al no haber quedado demostrada su probable responsabilidad penal en los delitos de HOMICIDIO DEL SECUESTRADO DIVERSOS (CUATRO), en agravio de MIGUEL ÁNGEL GUTIÉRREZ MARTÍNEZ, EDGAR ESCÁRCEGA MÉNDEZ, FERNANDO MARTÍ HAIK, JORGE PALMA LEMUS, HOMICIDIO DEL SECUESTRADO EN GRADO DE TENTATIVA DIVERSOS (DOS), cometido en agravio de FILADELFO GONZÁLEZ ALTAMIRANO y CHRISTIAN SALMONES FLORES, por los cuales la representación social propuso el ejercicio de la acción penal en su contra, a cuya autoridad se deja la presente causa, para los efectos del artículo 36 del Ordenamiento Legal antes invocado. CUARTO.- Se declara abierto el procedimiento Ordinario, poniéndose los autos a vista de las partes por el plazo común de 15 quince días para que ofrezcan las pruebas que estimen pertinentes. QUINTO.- Hágase saber a los inculpados el derecho y plazo con el que cuentan para recurrir en apelación el presente auto en caso de inconformidad, así como el que tienen para ofrecer pruebas, remítase copia autorizada del presente auto al C. Director del CEFERESO Número 4 "Noreste", ubicado en el Kilómetro 10.690 de la carretera libre Tepic-Mazatlán (kilómetro 2.3. del entronque carretero Tepic-Nayarit), Código Postal 63502, en Tepic, Nayarit, en vía de notificación; háganse las anotaciones respectivas en el Libro de Gobierno que se lleva en este Juzgado, expídanse las boletas y copias de ley. NOTIFÍQUESE Y CÚMPLASE." Resolución con la cual se tuvo por cumplida la sentencia de amparo. Sin embargo, inconforme con ese nuevo auto, con relación a la libertad de los citados procesados, el 12 doce de marzo del año 2019 dos mil diecinueve, la Agente del Ministerio Público interpuso recurso de apelación en su contra. Aunado a lo anterior, posteriormente los procesados NOÉ CAÑAS OVALLE e ISRAEL CAÑAS OVALLE interpusieron recurso de apelación contra la misma resolución. Por lo que en ese tenor, es de destacarse lo dispuesto por la Sexta Sala Penal del Tribunal Superior de Justicia de la Ciudad de México, en fecha 10 diez de diciembre de 2019 dos mil diecinueve, en el Toca 132/2019, determinación en donde se resolvió lo siguiente: "PRIMERO. Sin haber estudiado el fondo de la resolución impugnada, se ordena LA REPOSICIÓN DEL PROCEDIMIENTO, en la causa penal 292/2008, única y exclusivamente por cuanto hace a los encausados NOÉ CAÑAS OVALLE e ISRAEL CAÑAS OVALLE, a efecto de que el Juez de la causa, cumpla con las formalidades esenciales del procedimiento como presupuestos para garantizar la efectividad del debido proceso. Para lo cual, a partir del siguiente auto al emitido en fecha 11 once de marzo de 2019 dos mil diecinueve en el que dio cumplimiento a la ejecutoria de amparo pronunciada en el juicio de amparo 237/2017, deberá regularizar el procedimiento penal, notificándoles desde luego a los procesados y a las víctimas u ofendidos del delito, el INICIO DEL PROCESO, así como todas las resoluciones que en derecho proceda, respetando en todo momento la igualdad procesal de las partes en litigio, a efecto de que se incorporen al procedimiento y puedan ejercer sus derechos, si así lo consideran pertinente. SEGUNDO. Con independencia de lo anterior, al advertirse que los procesados NOE CAÑAS OVALLE e ISRAEL CAÑAS OVALLE interpusieron el recurso de apelación, contra la resolución de fecha 11 once de marzo del 2019 dos mil diecinueve y que el Juez de la causa no realizó ni ha realizado hasta este momento el trámite correspondiente a efecto de que este Tribunal de Alzada proceda a la substanciación del citado medio de impugnación, se le requiere al Juez encargado del Juzgado Trigésimo Segundo Penal de la Ciudad de México, a efecto de que, de igual forma, regularice esta situación y no vuelva a dividir la continencia de la causa como lo hizo; ello en términos de lo expuesto en la presente determinación. TERCERO. Una vez que integre y regularice debidamente el procedimiento, deberá iniciar nuevamente el trámite correspondiente ante la Oficialía de partes Común, Civil, Cuantía Menor, Oralidad, Familiar y Sección Salas del Tribunal Superior de Justicia de la Ciudad de México, para que ésta genere nuevo registro con ambas inconformidades, sobre la misma determinación; así, este Tribunal de alzada procederá a la apertura de un nuevo Toca de apelación y en consecuencia, a la substanciación del recurso planteado. CUARTO. Remítase copia autorizada de esta determinación al Director del Centro Federal de Readaptación Social, número 4, "Noreste", con sede en El Rincón, municipio de Tepic, Estado de Nayarit, para su conocimiento y efectos legales conducentes. QUINTO. Notifíquese a las partes la presente determinación (vía exhorto con respecto a NOÉ CAÑAS OVALLE e ISRAEL CAÑAS OVALLE a quienes deberá enviárseles copia respectiva, de lo aquí resuelto) y hecho lo anterior, remítanse el testimonio de la causa penal y copia debidamente certificada de la presente ejecutoria al Juzgado Trigésimo Segundo Penal de la Ciudad de México; y en su oportunidad, archívese el toca como asunto concluido." Por lo que en consecuencia, en reposición del procedimiento ordenada por el tribunal de alzada, a fin de regularizar el mismo, cumpliendo con las formalidades esenciales de éste, como presupuesto para garantizar la efectividad del debido proceso y notificando el inicio del mismo a los procesados NOE CAÑAS OVALLE e ISRAEL CAÑAS OVALLE y a los ofendidos, primeramente se ordena notificar lo resuelto en el Auto de Plazo Constitucional de fecha 11 once de marzo del año 2019 dos mil diecinueve, contenido en este proveído, a los agraviados: MIGUEL ÁNGEL OROZCO HUIDOBRO, LAURA ALEJANDRA GAYTÁN SÁMANO, FILADELFO GONZÁLEZ ALTAMIRANO, ALEXIS ÁGUILA ÁVALOS, ADRIANA ÁGUILA ÁVALOS, CHRISTIAN SALMONES FLORES, MARTÍN BAE CHUNG, EDDI MURIEL GARCÍA TINOCO, JAVIER PAREDES ECHEGARAY, padre del menor JAVIER PAREDES y ALEJANDRO JOAQUÍN MARTÍ GARCÍA, padre del menor FERNANDO MARTÍ HAIK, a través de cédula de notificación en el domicilio aportado en autos, en términos del artículo 82 párrafo primero del Código de Procedimientos Penales para esta Ciudad. Siendo que el Ministerio Público y la Defensa sí fueron notificados de dicho auto, en la misma fecha de su emisión. Mientras que por lo que hace a los ofendidos EDGAR ESCÁRCEGA MÉNDEZ, MIGUEL ÁNGEL GUTIÉRREZ MARTÍNEZ y JORGE PALMA LEMUS, al encontrarse actualmente sin vida, se ordena la notificación de dicha determinación, a las personas que acrediten ser sus familiares o deudos, que pudieran tener derecho a la reparación del daño, a fin de que estén en condiciones de ejercer sus derechos. Asimismo, se hace saber a tales ofendidos, que de conformidad con el artículo 20, Apartado C, de la Constitución Política de los Estados Unidos Mexicanos y el numeral 9 del Código de Procedimientos Penales vigente para el sistema tradicional, tienen derecho a: I. Recibir asesoría jurídica; ser informado de los derechos que en su favor establece la Constitución y, cuando lo solicite, ser informado del desarrollo del procedimiento penal; II. Coadyuvar con el Ministerio Público; a que se le reciban todos los datos o elementos de prueba con los que cuente, tanto en la investigación como en el proceso, a que se desahoguen las diligencias correspondientes, y a intervenir en el juicio e interponer los recursos en los términos que prevea la ley. Cuando el Ministerio Público considere que no es necesario el desahogo de la diligencia, deberá fundar y motivar su negativa; III. Recibir, desde la comisión del delito, atención médica y psicológica de urgencia; IV. Que se le repare el daño. En los casos en que sea procedente, el Ministerio Público estará obligado a solicitar la reparación del daño, sin menoscabo de que la víctima u ofendido lo pueda solicitar directamente, y el juzgador no podrá absolver al sentenciado de dicha reparación si ha emitido una sentencia condenatoria. La ley fijará procedimientos ágiles para ejecutar las sentencias en materia de reparación del daño; V. Al resguardo de su identidad y otros datos personales en los siguientes casos: cuando sean menores de edad; cuando se trate de delitos de violación, trata de personas, secuestro o delincuencia organizada; y cuando a juicio del juzgador sea necesario para su protección, salvaguardando en todo caso los

SOLO CONSULTA
SOLO CONSULTA
SOLO CONSULTA

derechos de la defensa. El Ministerio Público deberá garantizar la protección de víctimas, ofendidos, testigos y en general todos los sujetos que intervengan en el proceso. Los jueces deberán vigilar el buen cumplimiento de esta obligación; VI. Solicitar las medidas cautelares y providencias necesarias para la protección y restitución de sus derechos, y VII. Impugnar ante autoridad judicial las omisiones del Ministerio Público en la investigación de los delitos, así como las resoluciones de reserva, no ejercicio, desistimiento de la acción penal o suspensión del procedimiento cuando no esté satisfecha la reparación del daño. Por ende, al advertirse que el 12 doce de marzo del 2019 dos mil diecinueve, el Ministerio Público ya interpuso el recurso de apelación en contra del resolutivo TERCERO del Auto de Plazo Constitucional emitido el 11 once de marzo del mismo año, en aras de regularizar la tramitación de dicho recurso y a fin de no dividir la continencia de la causa, una vez que los procesados y las restantes partes procesales, sean notificadas de lo resuelto en el referido auto y transcurra el plazo para ejercer, si así lo desean, su derecho de impugnación contra el mismo, en términos de lo previsto en los artículos 416 y 417 del Código de Procedimientos Penales para esta Ciudad, se acordará lo procedente respecto a la admisión de recurso interpuesto por la representación social. Finalmente, con fundamento en los artículos 39, 41 y 42 del Código de Procedimientos Penales para esta Ciudad, toda vez que los procesados NOE CAÑAS OVALLE e ISRAEL CAÑAS OVALLE, se encuentran privados de su libertad en el Centro Federal de Readaptación Social número Cuatro, "Noreste", en Tepic, Estado de Nayarit, se ordena enviar exhorto al Juez competente en dicho domicilio, a fin de que en auxilio de este Juzgado les notifique lo resuelto en el Auto de Plazo Constitucional de fecha 11 once de marzo del año 2019 dos mil diecinueve, contenido en este acuerdo, a los aludidos procesados, para su conocimiento y efectos legales del caso. Notifíquese. Así lo acordó y firma la Licenciada AMALIA GAMBOA LÓPEZ, Juez Interina Sexagésimo Cuarto Penal en la Ciudad de México, de conformidad con los artículos 80 y 111 de la Ley Orgánica del Poder Judicial de esta Ciudad y el Acuerdo 61-03/2020 emitido por el Pleno del Consejo de la Judicatura de la Ciudad de México, quien actúa ante el Secretario de Acuerdos Licenciado GABRIEL MARTÍNEZ CAMACHO, que autoriza y da fe." "AUTO.- Ciudad de México, a 09 nueve de septiembre del año 2020 dos mil veinte. Vista la razón que antecede, se ordena agregar a sus autos el oficio y anexo consistente en copia certificada de la resolución emitida el 21 veintiuno de agosto de 2020 dos mil veinte, en el Toca 94/2019, por la Segunda Sala Especializada en Ejecución de Sanciones Penales del Tribunal Superior de Justicia de la Ciudad de México (antes Segunda Sala Penal), para que obren en ellos como corresponde, en términos del artículo 232 del Código de Procedimientos Penales para esta Entidad, teniéndose a dicha Sala resolviendo lo siguiente: PRIMERO.- Se declara MAL ADMITIDO el recurso de apelación interpuesto por la defensora pública del procesado JOSÉ LUIS ROMERO ÁNGEL contra el auto de 26 veintiséis de marzo de 2010 dos mil diez; el diverso interpuesto por la defensora pública del procesado MARCO ANTONIO MORENO JIMÉNEZ contra el auto de 16 dieciséis de enero de 2012 dos mil doce; así como el interpuesto por la defensora pública por incompatibilidad del procesado FERNANDO HERNÁNDEZ SANTOYO contra el auto de 25 veinticinco de abril de 2013 dos mil trece; al haberse interpuesto de manera EXTEMPORÁNEA; en consecuencia, sin revisar los autos apelados procede devolver el testimonio de apelación de la causa penal 292/2008, al juzgado de origen. SEGUNDO. OBSERVACIÓN AL JUEZ DE LA CAUSA: NO es inadvertido para este Unitario que por propio derecho MARCO ANTONIO MORENO JIMÉNEZ (foja 190 tomo 12 de Juzgado) interpuso el recurso de apelación contra la resolución de fecha 16 dieciséis de enero de 2012 dos mil doce que decreta su formal prisión por todos los delitos consignados; que aún y cuando se observa dicha inconformidad obra glosada en actuaciones, la misma no ha sido remitida para su substanciación a este Tribunal, pese a que el aludido recurso se interpuso desde el pasado 4 de julio de 2019 dos mil diecinueve (foja 190 tomo 12 de Juzgado) y que el Juez de la causa se pronunció sobre su admisión el 26 del mismo mes y año (foja 192 tomo 12 de Juzgado). TERCERO. Remítase copia autorizada de esta determinación al Director del Centro Federal de Readaptación Social, número 4, "Noroeste", con sede en El Rincón, municipio de Tepic, Estado de Nayarit, para su conocimiento y efectos legales conducentes. CUARTO. Notifíquese a las partes la presente determinación (vía exhorto con respecto a JOSÉ LUIS ROMERO ÁNGEL, MARCO ANTONIO MORENO JIMÉNEZ y FERNANDO HERNÁNDEZ SANTOYO, a quienes deberá enviársele copia respectiva, de lo aquí resuelto), remítase el testimonio de la causa penal y copia debidamente certificada de la presente ejecutoria al ahora Juzgado Sexagésimo Cuarto Penal de la Ciudad de México; y, en su oportunidad, archívese el toca como asunto concluido. Lo que se tiene por resuelto y causa ejecutoria, en términos del artículo 443 fracción II del Código de Procedimientos Penales para esta Ciudad. Por lo cual, considerando los términos de la resolución que antecede, así como el estado de la presente causa, no pasa desapercibido para la suscrita, que de acuerdo a lo resuelto por la Segunda Sala Penal del Tribunal Superior de Justicia del Distrito Federal, el 31 treinta y uno de mayo de 2019 dos mil diecinueve, en los Tocas 608/2017 y 189/2018, respecto a las apelaciones interpuestas en contra de las sentencias condenatorias dictadas a FERNANDO HERNÁNDEZ SANTOYO, MARCO ANTONIO MORENO JIMÉNEZ y JOSÉ LUIS ROMERO ÁNGEL, se ordenó la reposición del procedimiento seguido en contra de tales procesados, al no habérseles notificado a éstos los autos de plazo constitucional, de fechas 26 veintiséis de marzo de 2010 dos mil diez, a FERNANDO HERNÁNDEZ SANTOYO; 16 dieciséis de enero de 2012 dos mil doce, a MARCO ANTONIO MORENO JIMÉNEZ y 25 veinticinco de abril del 2013 dos mil trece, a JOSÉ LUIS ROMERO ÁNGEL; así como las resoluciones de segunda instancia, emitidas el 8 ocho de septiembre de 2010 dos mil diez (Toca 989/2010) y el 12 doce de noviembre de 2013 dos mil trece (Toca 1400/2013), a JOSÉ LUIS ROMERO ÁNGEL y a FERNANDO HERNÁNDEZ SANTOYO, respectivamente. Infringiendo tal circunstancia, las formalidades esenciales del procedimiento, pues no se notificó el inicio del mismo a los procesados y a la parte ofendida, para que éstas se encontraran en posibilidad de ofrecer pruebas, impugnar las resoluciones y alegar lo que a su derecho correspondiera. Situación que se relaciona con lo expuesto por la misma Sala Penal, en el Toca 132/2019, con motivo de las apelaciones interpuestas en contra de la libertad decretada en el auto emitido el 11 once de marzo de 2019 dos mil diecinueve, relacionado con los también encausados NOE e ISRAEL, ambos de apellidos CAÑAS OVALLE, al ordenarse la reposición del procedimiento para cumplir con las formalidades esenciales del mismo, como presupuesto para garantizar la efectividad del debido proceso, al no haberse notificado la resolución respectiva a los procesados y a las víctimas u ofendidos, pero igualmente, por haber dividido el juez de origen la tramitación de las apelaciones interpuestas, dividiendo la continencia de la causa, por lo que instó a la regularización de ello, ordenando la debida notificación a todas las partes y el transcurso del plazo para ejercer, si así lo desean, su derecho de impugnación contra la resolución notificada, a fin de tramitar al mismo tiempo, las apelaciones que en su caso, fuesen interpuestas. Por ende, con relación a la apelación interpuesta el 4 de julio de 2019 dos mil diecinueve por el procesado MARCO ANTONIO MORENO JIMÉNEZ, en contra de la resolución del 16 dieciséis de enero de 2012 dos mil doce, que decreta su formal prisión por todos los delitos consignados, admitida en auto del 26 veintiséis de julio de 2019 dos mil diecinueve, en aras de cumplir con la regularización ordenada por el mismo Tribunal de Alzada y a fin de no dividir la continencia de la causa, una vez que las víctimas y ofendidos sean notificados de lo resuelto en el referido auto y transcurra el plazo para ejercer, si así lo desean, su derecho de impugnación contra el mismo, en términos de los artículos 416 y 417 del Código de Procedimientos Penales para esta Ciudad, se acordará lo procedente respecto a la substanciación del recurso interpuesto por el aludido procesado. Precisándose que por lo que hace a los ofendidos LAURA ALEJANDRA GAYTÁN SÁMANO (con independencia de la cédula que a ésta se le enviará al domicilio ubicado en esta Ciudad), CHRISTIAN SALMONES FLORES, ADRIANA ÁGUILA ÁVALOS y ALEXIS ÁGUILA ÁVALOS, así como a la ciudadana JOSEFINA LIZÁRRAGA PACHECO (esposa) o familiares o deudos del ofendido JORGE PALMA LEMUS, con fundamento en los artículos 39, 41 y 42 del Código de Procedimientos Penales; 6 fracciones II y VI de la Ley de Víctimas, ambos para la Ciudad, además de notificárseles por estrados el

SOLO CONSULTA
SOLO CONSULTA
SOLO CONSULTA

presente acuerdo, en términos del artículo 82 párrafo segundo del citado código procesal, a fin de agotar los medios para su localización, se ordena enviar exhorto al Juez competente en los domicilios que hasta el momento se han ubicado en el expediente, como correspondientes a dichas personas y que se encuentran fuera de la Ciudad de México, para que en auxilio de este Juzgado les notifique el presente acuerdo, para los efectos a que haya lugar. Respecto a los ofendidos CHRISTIAN SALMONES FLORES (con independencia de lo ordenado en el párrafo que antecede) y JAVIER PAREDES, representado por su padre JAVIER PAREDES ECHEGARAY, con fundamento en los artículos 37 y 82 párrafo segundo del Código de Procedimientos Penales para esta Ciudad, se ordena notificarles por estrados el presente auto, para los efectos a que haya lugar. Finalmente, con fundamento en los artículos 39, 41 y 42 del Código de Procedimientos Penales para esta Ciudad, toda vez que los procesados JOSÉ LUIS ROMERO ÁNGEL, FERNANDO HERNÁNDEZ SANTOYO y MARCO ANTONIO MORENO JIMÉNEZ, se encuentran privados de su libertad en el Centro Federal de Readaptación Social número Cuatro, "Noroeste", en el Estado de Nayarit, se ordena enviar exhorto al Juez competente en ese domicilio, a fin de que en auxilio de este Juzgado les notifique el presente auto, para su conocimiento y efectos legales del caso. Notifíquese. Así lo acordó y firma la Licenciada AMALIA GAMBOA LÓPEZ, Juez Sexagésimo Cuarto Penal en la Ciudad de México, por Ministerio de Ley, de conformidad con los artículos 80 y 111 de la Ley Orgánica del Poder Judicial de esta Ciudad, quien actúa ante el Secretario de Acuerdos Licenciado PEDRO ROMERO RIVERA, que autoriza y da fe." Vista la razón que antecede, se ordena agregar a sus autos el oficio y anexo consistente en copia certificada de la resolución emitida el 21 veintiuno de agosto de 2020 dos mil veinte, en el Toca 94/2019, por la Segunda Sala Especializada en Ejecución de Sanciones Penales del Tribunal Superior de Justicia de la Ciudad de México (antes Segunda Sala Penal), para que obren en ellos como corresponde, en términos del artículo 232 del Código de Procedimientos Penales para esta Entidad, teniéndose a dicha Sala resolviendo lo siguiente: PRIMERO.- Se declara MAL ADMITIDO el recurso de apelación interpuesto por la defensora pública del procesado JOSÉ LUIS ROMERO ÁNGEL contra el auto de 26 veintiséis de marzo de 2010 dos mil diez; el diverso interpuesto por la defensora pública del procesado MARCO ANTONIO MORENO JIMÉNEZ contra el auto de 16 dieciséis de enero de 2012 dos mil doce; así como el interpuesto por la defensora pública por incompatibilidad del procesado FERNANDO HERNÁNDEZ SANTOYO contra el auto de 25 veinticinco de abril de 2013 dos mil trece; al haberse interpuesto de manera EXTEMPORÁNEA; en consecuencia, sin revisar los autos apelados procede devolver el testimonio de apelación de la causa penal 292/2008, al juzgado de origen. SEGUNDO. OBSERVACIÓN AL JUEZ DE LA CAUSA: NO es inadvertido para este Unitario que por propio derecho MARCO ANTONIO MORENO JIMÉNEZ (foja 190 tomo 12 de Juzgado) interpuso el recurso de apelación contra la resolución de fecha 16 dieciséis de enero de 2012 dos mil doce que decreta su formal prisión por todos los delitos consignados; que aún y cuando se observa dicha inconformidad obra glosada en actuaciones, la misma no ha sido remitida para su substanciación a este Tribunal, pese a que el aludido recurso se interpuso desde el pasado 4 de julio de 2019 dos mil diecinueve (foja 190 tomo 12 de Juzgado) y que el Juez de la causa se pronunció sobre su admisión el 26 del mismo mes y año (foja 192 tomo 12 de Juzgado). TERCERO. Remítase copia autorizada de esta determinación al Director del Centro Federal de Readaptación Social, número 4, "Noroeste", con sede en El Rincón, municipio de Tepic, Estado de Nayarit, para su conocimiento y efectos legales conducentes. CUARTO. Notifíquese a las partes la presente determinación (vía exhorto con respecto a JOSÉ LUIS ROMERO ÁNGEL, MARCO ANTONIO MORENO JIMÉNEZ y FERNANDO HERNÁNDEZ SANTOYO, a quienes deberá enviársele copia respectiva, de lo aquí resuelto), remítase el testimonio de la causa penal y copia debidamente certificada de la presente ejecutoria al ahora Juzgado Sexagésimo Cuarto Penal de la Ciudad de México; y, en su oportunidad, archívese el toca como asunto concluido. Lo que se tiene por resuelto y causa ejecutoria, en términos del artículo 443 fracción II del Código de Procedimientos Penales para esta Ciudad. Por lo cual, considerando los términos de la resolución que antecede, así como el estado de la presente causa, no pasa desapercibido para la suscrita, que de acuerdo a lo resuelto por la Segunda Sala Penal del Tribunal Superior de Justicia del Distrito Federal, el 31 treinta y uno de mayo de 2019 dos mil diecinueve, en los Tocas 608/2017 y 189/2018, respecto a las apelaciones interpuestas en contra de las sentencias condenatorias dictadas a FERNANDO HERNÁNDEZ SANTOYO, MARCO ANTONIO MORENO JIMÉNEZ y JOSÉ LUIS ROMERO ÁNGEL, se ordenó la reposición del procedimiento seguido en contra de tales procesados, al no habérseles notificado a éstos los autos de plazo constitucional, de fechas 26 veintiséis de marzo de 2010 dos mil diez, a FERNANDO HERNÁNDEZ SANTOYO; 16 dieciséis de enero de 2012 dos mil doce, a MARCO ANTONIO MORENO JIMÉNEZ y 25 veinticinco de abril del 2013 dos mil trece, a JOSÉ LUIS ROMERO ÁNGEL; así como las resoluciones de segunda instancia, emitidas el 8 ocho de septiembre de 2010 dos mil diez (Toca 989/2010) y el 12 doce de noviembre de 2013 dos mil trece (Toca 1400/2013), a JOSÉ LUIS ROMERO ÁNGEL y a FERNANDO HERNÁNDEZ SANTOYO, respectivamente. Infringiendo tal circunstancia, las formalidades esenciales del procedimiento, pues no se notificó el inicio del mismo a los procesados y a la parte ofendida, para que éstas se encontraran en posibilidad de ofrecer pruebas, impugnar las resoluciones y alegar lo que a su derecho correspondiera. Situación que se relaciona con lo expuesto por la misma Sala Penal, en el Toca 132/2019, con motivo de las apelaciones interpuestas en contra de la libertad decretada en el auto emitido el 11 once de marzo de 2019 dos mil diecinueve, relacionado con los también encausados NOE e ISRAEL, ambos de apellidos CAÑAS OVALLE, al ordenarse la reposición del procedimiento para cumplir con las formalidades esenciales del mismo, como presupuesto para garantizar la efectividad del debido proceso, al no haberse notificado la resolución respectiva a los procesados y a las víctimas u ofendidos, pero igualmente, por haber dividido el juez de origen la tramitación de las apelaciones interpuestas, dividiendo la continencia de la causa, por lo que instó a la regularización de ello, ordenando la debida notificación a todas las partes y el transcurso del plazo para ejercer, si así lo desean, su derecho de impugnación contra la resolución notificada, a fin de tramitar al mismo tiempo, las apelaciones que en su caso, fuesen interpuestas. En consecuencia, para cumplir con la regularización citada, se ordena notificar el presente acuerdo a los procesados FERNANDO HERNÁNDEZ SANTOYO, MARCO ANTONIO MORENO JIMÉNEZ y JOSÉ LUIS ROMERO ÁNGEL, al contener lo resuelto en los autos de plazo constitucional de fechas 26 veintiséis de marzo de 2010 dos mil diez, 16 dieciséis de enero de 2012 dos mil doce y 25 veinticinco de abril del 2013 dos mil trece; e igualmente, lo resuelto en las determinaciones emitidas en segunda instancia, el 8 ocho de septiembre de 2010 dos mil diez y el 12 doce de noviembre de 2013 dos mil trece; así como a los agraviados: MIGUEL ÁNGEL OROZCO HUIDOBRO, LAURA ALEJANDRA GAYTÁN SÁMANO, FILADELFO GONZÁLEZ ALTAMIRANO, ALEXIS ÁGUILA ÁVALOS, ADRIANA ÁGUILA ÁVALOS, CHRISTIAN SALMONES FLORES, MARTÍN BAE CHUNG, EDDI o EDI MURIEL GARCÍA TINOCO, menor JAVIER PAREDES, representado por su padre JAVIER PAREDES ECHEGARAY y ALEJANDRO JOAQUÍN MARTÍ GARCÍA, padre del menor FERNANDO MARTÍ HAIK (actualmente sin vida). Mientras que por lo que hace a los ofendidos EDGAR ESCÁRCEGA MÉNDEZ, MIGUEL ÁNGEL GUTIÉRREZ MARTÍNEZ y JORGE PALMA LEMUS, al encontrarse actualmente sin vida, se ordena la notificación del presente auto, a las personas que acrediten ser sus familiares o deudos, a fin de que estén en condiciones de ejercer sus derechos; contando los procesados y los ofendidos, con el plazo de 3 tres días hábiles para apelar los autos de plazo constitucional y de 15 quince días hábiles para ofrecer pruebas. Asimismo, se hace saber a los ofendidos, que de conformidad con el artículo 20, Apartado C, de la Constitución Política de los Estados Unidos Mexicanos, tienen derecho a: I. Recibir asesoría jurídica; ser informado de los derechos que en su favor establece la Constitución y, cuando lo solicite, ser informado del desarrollo del procedimiento penal; II. Coadyuvar con el Ministerio Público; a que se le reciban todos los datos o elementos de prueba con los que cuente, tanto en la investigación como en el proceso, a que se desahoguen las diligencias correspondientes, y a intervenir en el juicio e interponer los recursos en los términos que prevea la ley. Cuando el Ministerio Público considere que no es necesario

SOLO CONSULTA
SOLO CONSULTA
SOLO CONSULTA

el desahogo de la diligencia, deberá fundar y motivar su negativa; III. Recibir, desde la comisión del delito, atención médica y psicológica de urgencia; IV. Que se le repare el daño. En los casos en que sea procedente, el Ministerio Público estará obligado a solicitar la reparación del daño, sin menoscabo de que la víctima u ofendido lo pueda solicitar directamente, y el juzgador no podrá absolver al sentenciado de dicha reparación si ha emitido una sentencia condenatoria. La ley fijará procedimientos ágiles para ejecutar las sentencias en materia de reparación del daño; V. Al resguardo de su identidad y otros datos personales en los siguientes casos: cuando sean menores de edad; cuando se trate de delitos de violación, trata de personas, secuestro o delincuencia organizada; y cuando a juicio del juzgador sea necesario para su protección, salvaguardando en todo caso los derechos de la defensa. El Ministerio Público deberá garantizar la protección de víctimas, ofendidos, testigos y en general todos los sujetos que intervengan en el proceso. Los jueces deberán vigilar el buen cumplimiento de esta obligación; VI. Solicitar las medidas cautelares y providencias necesarias para la protección y restitución de sus derechos, y VII. Impugnar ante autoridad judicial las omisiones del Ministerio Público en la investigación de los delitos, así como las resoluciones de reserva, no ejercicio, desistimiento de la acción penal o suspensión del procedimiento cuando no esté satisfecha la reparación del daño. Por ende, con relación a la apelación interpuesta el 4 de julio de 2019 dos mil diecinueve por el procesado MARCO ANTONIO MORENO JIMÉNEZ, en contra de la resolución del 16 dieciséis de enero de 2012 dos mil doce, que decreta su formal prisión por todos los delitos consignados, admitida en auto del 26 veintiséis de julio de 2019 dos mil diecinueve, en aras de cumplir con la regularización ordenada por el mismo Tribunal de Alzada y a fin de no dividir la continencia de la causa, una vez que las víctimas y ofendidos sean notificados de lo resuelto en el referido auto y transcurra el plazo para ejercer, si así lo desean, su derecho de impugnación contra el mismo, en términos de los artículos 416 y 417 del Código de Procedimientos Penales para esta Ciudad, se acordará lo procedente respecto a la substanciación del recurso interpuesto por el aludido procesado. Precisándose que por lo que hace a los ofendidos LAURA ALEJANDRA GAYTÁN SÁMANO (con independencia de la cédula que a ésta se le enviará al domicilio ubicado en esta Ciudad), CHRISTIAN SALMONES FLORES, ADRIANA ÁGUILA ÁVALOS y ALEXIS ÁGUILA ÁVALOS, así como a la ciudadana JOSEFINA LIZÁRRAGA PACHECO (esposa) o familiares o deudos del ofendido JORGE PALMA LEMUS, con fundamento en los artículos 39, 41 y 42 del Código de Procedimientos Penales; 6 fracciones II y VI de la Ley de Víctimas, ambos para la Ciudad, además de notificárseles por estrados el presente acuerdo, en términos del artículo 82 párrafo segundo del citado código procesal, a fin de agotar los medios para su localización, se ordena enviar exhorto al Juez competente en los domicilios que hasta el momento se han ubicado en el expediente, como correspondientes a dichas personas y que se encuentran fuera de la Ciudad de México, para que en auxilio de este Juzgado les notifique el presente acuerdo, para los efectos a que haya lugar. Respecto a los ofendidos CHRISTIAN SALMONES FLORES (con independencia de lo ordenado en el párrafo que antecede) y JAVIER PAREDES, representado por su padre JAVIER PAREDES ECHEGARAY, con fundamento en los artículos 37 y 82 párrafo segundo del Código de Procedimientos Penales para esta Ciudad, se ordena notificarles por estrados el presente auto, para los efectos a que haya lugar. Finalmente, con fundamento en los artículos 39, 41 y 42 del Código de Procedimientos Penales para esta Ciudad, toda vez que los procesados JOSÉ LUIS ROMERO ÁNGEL, FERNANDO HERNÁNDEZ SANTOYO y MARCO ANTONIO MORENO JIMÉNEZ, se encuentran privados de su libertad en el Centro Federal de Readaptación Social número Cuatro, "Noroeste", en el Estado de Nayarit, se ordena enviar exhorto al Juez competente en ese domicilio, a fin de que en auxilio de este Juzgado les notifique el presente auto, para su conocimiento y efectos legales del caso. Notifíquese. Así lo acordó y firma la Licenciada AMALIA GAMBOA LÓPEZ, Juez Sexagésimo Cuarto Penal en la Ciudad de México, por Ministerio de Ley, de conformidad con los artículos 80 y 111 de la Ley Orgánica del Poder Judicial de esta Ciudad, quien actúa ante el Secretario de Acuerdos Licenciado PEDRO ROMERO RIVERA, que autoriza y da fe..." Lo que se le hace saber, para los efectos legales a que haya lugar. Así lo proveyó y firma la Juez Interina Sexagésimo Cuarto Penal de la Ciudad de México, Maestra RITA YOLANDA ORNELAS ALARCÓN, en términos del Acuerdo 24-23/2025 y con fundamento en lo establecido en el artículo 111 de la Ley Orgánica del Poder Judicial de la Ciudad de México, ante la Secretaria de Acuerdos "A", Licenciada ANABEL ALONSO TERÁN, quien autoriza y da fe. DOY FE.

Ciudad de México, 09 nueve de julio de 2025

LA SECRETARIA DE ACUERDOS "A" DEL JUZGADO SEXAGÉSIMO CUARTO PENAL EN LA CIUDAD DE MÉXICO

LIC. ANABEL ALONSO TERÁN

11-14-15 Sin Costo Causa 587/2019 OF. 1321

JUZGADO SEXAGÉSIMO CUARTO DE LO PENAL
SECRETARÍA DE INSTRUCCIÓN
CAUSA No. 534/2019
EDICTO No. 21

"...en cumplimiento a lo ordenado en la causa penal, instruida en contra de JACOBO ANTONIO GARCIA, por el delito de HOMICIDIO CALIFICADO, se publican los acuerdos dictados el 06 seis de junio, 4 cuatro y 9 nueve de julio de 2025 dos mil veinticinco, que establece: AUTO.- Ciudad de México, 09 nueve de julio de 2025 dos mil veinticinco. Vista, la razón que antecede, se tiene por recibidas las cédulas de notificación devueltas por el Secretario Actuario adscrito, Licenciado HIRAM PAZOS RAMÍREZ, dirigida a la defensora particular Licenciada ALEJANDRA LIZET CORTES MARTÍNEZ y a la testigo MARÍA DEL CARMEN GUZMAN LICEA O MARÍA DEL CARMEN GUZMAN LISEA, con las razones actuariales de diligenciación; por lo que, con fundamento en el artículo 232 del Código de Procedimientos Penales, agréguense a sus autos para que obren como corresponda. Ahora bien, atendiendo al contenido de la razón actuarial por lo que respecta a la testigo MARÍA DEL CARMEN GUZMAN LICEA O MARÍA DEL CARMEN GUZMAN LISEA; en consecuencia, a fin de agotar los medios legales para la debida notificación, gírense cédula de notificación por los estrados de este Juzgado, a efecto de hacer de su conocimiento los autos de 06 seis de junio y 04 cuatro de julio de 2025 dos mil veinticinco; lo anterior, con fundamento en los artículos 37, 80 y 82 del Código Adjetivo de la Materia. No obstante lo anterior, con la finalidad de agotar los medios legales y materiales de que dispone éste Órgano Jurisdiccional para lograr la notificación correspondiente de la testigo MARÍA DEL CARMEN GUZMAN LICEA O MARÍA DEL CARMEN GUZMAN LISEA, con fundamento en el artículo 89 del Código de Procedimientos Penales para el Distrito Federal (hoy Ciudad de México), se ordena sea notificada por edictos publicados por tres veces consecutivas en el Boletín Judicial de los autos de 06 seis de junio y 04 cuatro de julio de 2025 dos mil veinticinco; y para tal efecto gírese oficio al Director de Anales de Jurisprudencia y Boletín Judicial, con fundamento en lo dispuesto por el artículo 181 de la Ley Orgánica del Poder Judicial de la Ciudad de México; por ende, una vez realizado lo anterior remítanse los autos al Tribunal de Alzada. NOTIFÍQUESE Y CUMPLASE. ASÍ LO DECRETO Y FIRMA LA JUEZ INTERINA SEXAGÉSIMO CUARTO PENAL DE LA CIUDAD DE MÉXICO, MAESTRA RITA YOLANDA ORNELAS ALARCÓN, EN TÉRMINOS DEL ACUERDO 24-23/2025 Y CON FUNDAMENTO EN LO ESTABLECIDO EN EL ARTÍCULO 111 DE LA LEY ORGÁNICA DEL PODER JUDICIAL DE LA CIUDAD DE MÉXICO, ANTE LA SECRETARIA DE ACUERDOS "B", LICENCIADA YAZMÍN JUAREZ VERA, QUIEN AUTORIZA Y DA FE. DOY FE. AUTO.- Ciudad de México, a 06 seis de junio de 2025 dos mil veinticinco. VISTA, la certificación que antecede, de la cual se desprende que efectivamente, se suspendieron labores atento al Acuerdo Volante número V-45/2025 en el que se determinó procedente autorizar que por el día 05 cinco de junio del 2025 dos mil veinticinco, se suspenden los términos y plazos procesales en todos los procedimientos que se llevan en los diversos órganos jurisdiccionales, áreas administrativas y de apoyo judicial pertenecientes al Poder Judicial de la Ciudad de México, por lo que las audiencias, notificaciones y pedimentos de esa fecha se reprogramaran a partir de que se reanuden las labores; luego entonces, la audiencia señalada para el día 05 cinco de junio de 2025 dos mil veinticinco quedo sin efectos, ante la imposibilidad jurídica y material de llevarla a cabo, finalmente una vez que se reanuden labores notifíquese a las partes el presente proveído. ASÍ LO PROVEYÓ Y FIRMA LA JUEZ INTERINA SEXAGÉSIMO CUARTO PENAL DE LA CIUDAD DE MÉXICO, MAESTRA RITA YOLANDA ORNELAS ALARCÓN, EN TÉRMINOS DEL ACUERDO

SOLO CONSULTA SOLO CONSULTA SOLO CONSULTA

29-17/2025 Y CON FUNDAMENTO EN LO ESTABLECIDO EN EL ARTÍCULO 111 DE LA LEY ORGÁNICA DEL PODER JUDICIAL DE LA CIUDAD DE MÉXICO, ANTE LA SECRETARIO DE ACUERDOS "B", LICENCIADA YAZMÍN JUAREZ VERA, QUIEN AUTORIZA Y DA FE. DOY FE. AUTO.- Ciudad de México, a 04 cuatro de julio del año 2025 dos mil veinticinco. Vista, la certificación que antecede, y atendiendo al Acuerdo Volante V-73/2025 mediante el cual se ordena la reanudación inmediata de todas y cada una de las actividades y servicios que prestan los Órganos Jurisdiccionales, áreas administrativas y de apoyo judicial del Poder Judicial de la Ciudad de México; en consecuencia; toda vez que la audiencia señalada para el día 05 cinco de junio de 2025 dos mil veinticinco quedo sin efectos, ante la imposibilidad jurídica y material de llevarla a cabo, por ello con fundamento en el párrafo inicial del artículo 314 del Código Procesal Penal de la Ciudad de México, y para que tenga verificativo la audiencia de desahogo de las pruebas admitidas, se señalan 11:00 ONCE HORAS DEL DÍA 22 VEINTIDOS DE JULIO DEL 2025 DOS MIL VEINTICINCO, en preparación de la misma, notifíquese a la testigo MARIA DEL CARMEN GUZMÁN LICEA o MARIA DEL CARMEN GUZMÁN LISEA, a efecto de que comparezca al local de este Juzgado, a ratificar y ampliar su declaración; apercibida que en caso de no dar cumplimiento a lo ordenado, se hará acreedora; a una medida de apremio consistente en multa de 20 veinte días de valor de unidad de cuenta vigente en esta Ciudad, con fundamento en el artículo 33 del Código de Procedimientos Penales para el Distrito Federal hoy Ciudad de México, y en los artículos 1, 2 y 3 de la Ley para Determinar el Valor de la Unidad de Medida y Actualización; finalmente como se encuentra ordenado notifíquese a las partes el proveído de fecha 06 seis de junio del año en curso. NOTIFIQUESE. ASÍ LO RESOLVIÓ Y FIRMA LA JUEZ INTERINA SEXAGÉSIMO CUARTO PENAL DE LA CIUDAD DE MÉXICO, MAESTRA RITAO YOLANDA ORNELAS ALARCÓN, EN TÉRMINOS DEL ACUERDO 24-23/2025 Y CON FUNDAMENTO EN LO ESTABLECIDO EN EL ARTÍCULO 111 DE LA LEY ORGÁNICA DEL PODER JUDICIAL DE LA CIUDAD DE MÉXICO, ANTE LA SECRETARIA DE ACUERDOS "B", LICENCIADA YAZMÍN JUAREZ VERA, QUIEN AUTORIZA Y DA FE. DOY FE. ..."
Ciudad de México, 09 de julio de 2025
LA SECRETARIA DE ACUERDOS "B" DEL JUZGADO SEXAGÉSIMO CUARTO PENAL EN LA CIUDAD DE MÉXICO
LIC. YAZMÍN JUÁREZ VERA
11-14-15 Sin Costo Causa 534/2019 OF. 1317

JUZGADO SEXAGÉSIMO CUARTO DE LO PENAL
CAUSA No. 146/2023
(259/05 DEL ÍNDICE DEL EXTINTO
JDO. 32° PENAL DE LA CDMX)
EDICTO No. 22

En cumplimiento a lo ordenado en autos de la causa penal indicada al margen, instruida a DANIEL SÁNCHEZ ALFARO sentenciado por el delito de HOMICIDIO CALIFICADO, sea publicado, el proveído fecha 27 veintisiete de noviembre del año 2024 dos mil veinticuatro, y que en lo conducente dice: AUTO.- Ciudad de México, a 27 veintisiete de noviembre del 2024 dos mil veinticuatro. Vista la razón que antecede y el oficio de cuenta se tienen al Encargado del Archivo Judicial remitiendo la causa penal 146/2023 constante de 01 un Tomo, misma que se tiene por recibida. Por otro lado, toda vez que quedó pendiente por acordar el contenido del escrito firmado por el sentenciado DANIEL SÁNCHEZ ALFARO, el cual exhibe el billete de depósito número W512881 por la suma de $41,317.00 (cuarenta y un mil trescientos diecisiete pesos 00/100 moneda nacional), por concepto del pago de reparación del daño a que dicho sentenciado fue condenado. En ese tenor, se aprecia que por resolución de fecha 11 once de mayo de 2006 dos mil seis, la Sexta Sala Penal, condenó por dicho concepto a la suma antes citada, a favor de INÉS LONGINOS SALINAS; en consecuencia se le tiene por cubierto el pago de la reparación del daño, lo anterior con fundamento en el artículo 94 del Código Penal del Distrito Federal; por lo que se ordena girar cédula de notificación a INES LONGINOS SALINAS, a efecto de que hacer del conocimiento que deberá comparecer debidamente identificada en el Local de este Juzgado a solicitar la entrega del certificado de depósito número W512881 por la suma de $41,317.00 (cuarenta y un mil trescientos diecisiete pesos 00/100 moneda nacional), ello en el término de 20 veinte días naturales contados a partir del día siguiente en que reciba la respectiva cédula de notificación, apercibida la citada ofendida que en caso de no recogerlo dentro del periodo señalado, dicho billete pasaran al Fondo de Apoyo a la Procuración de Justicia de la Fiscalía General de Justicia de la Ciudad de México, en un cincuenta por ciento, y el restante cincuenta por ciento al Fondo de Apoyo a la Administración de Justicia, ello de acuerdo a lo dispuesto por los artículo 41 y 51 del Código Penal para el Distrito Federal. Asimismo, se ordena realizar las anotaciones correspondientes en los libros de control de valores que se llevan en este Juzgado, y el resguardo del billete exhibido. NOTIFIQUESE. Así lo acordó y firma el Juez Sexagésimo Cuarto Penal en la Ciudad de México, Maestro en Derecho APOLONIO EDGAR MARTÍNEZ AGUILAR, quien actúa ante la Secretaria de Acuerdos Maestra RITA YOLANDA ORNELAS ALARCÓN, con quien autoriza y da fe. DOY FE.
Ciudad de México, 08 de julio de 2024
LA JUEZA INTERINA SEXAGÉSIMO CUARTO PENAL DE LA CIUDAD DE MÉXICO EN TÉRMINOS DEL ARTÍCULO 111 DE LA LEY ORGÁNICA DEL PODER JUDICIAL DE LA CIUDAD DE MÉXICO Y EN CUMPLIMIENTO AL ACUERDO 24-23/2025, EMITIDO POR EL PLENO DEL CONSEJO DE LA JUDICATURA DEL PODER JUDICIAL DE LA CIUDAD DE MÉXICO
MTRA. EN DERECHO RITA YOLANDA ORNELAS ALARCÓN
14-15-4 Sin Costo Causa 146/2023 OF. 716

JUZGADO SEXAGÉSIMO CUARTO DE LO PENAL
CAUSA No. 353/2018
(72/12 DEL ÍNDICE DEL EXTINTO
JDO. 66° PENAL DE LA CDMX)
EDICTO No. 23

En cumplimiento a lo ordenado en autos de la causa penal indicada al margen, instruida a ANTONIO MONDRAGÓN YAÑEZ sentenciado por el delito de HOMICIDIO CALIFICADO, proveído fecha 07 siete de julio del año 2025 dos mil veinticinco, y que en lo conducente dice: AUTO.- Ciudad de México a 07 siete de julio del año 2025 dos mil veinticinco. Vista la razón que antecede la misma se tiene por realizada por lo que; atendiendo que el Señor EDUARDO ESTRADA CONTRERAS, no ha comparecido ante este Juzgado para solicitar la entrega del numerario exhibido por el sentenciado ANTONIO MONDRAGÓN YAÑEZ por concepto de indemnización por muerte de EDUARDO ESTRADA SORIANO. Con fundamento en el artículo 82 fracción III del Código Nacional de Procedimientos Penales, gírese oficio a la Dirección General de Anales de Jurisprudencia y Boletín Judicial, con la finalidad hacerle sabe al Ciudadano EDUARDO ESTRADA CONTRERAS, que deberá comparecer en este Juzgado dentro del plazo DE 20 VEINTE DÍAS NATURALES y del horario de labores del mismo, previa identificación y acreditación de tener derecho a ello, a solicitar la entrega del billete de depósito número W506535 por la cantidad de $22,750.45 (veintidós dos mil setecientos cincuenta pesos 45/100 Moneda Nacional), que resulto al realizar la división del billete de depósito número W506523 por la cantidad de $45,500.90 (cuarenta y cinco mil quinientos pesos 90/100 Moneda Nacional), exhibido por el sentenciado ANTONIO MONDRAGÓN YAÑEZ por concepto de pago de reparación del daño por indemnización a que fue condenado, quedando apercibido que en caso de no atender lo anteriormente señalado dicho numerario causara abandono y su importe se hará efectivo en un 50 % (cincuenta por ciento) a favor del Fondo de Apoyo a la Administración de Justicia y el restante 50 % (cincuenta por ciento) a favor del Fondo de Apoyo a la Procuración de Justicia ambos de la Ciudad de México, de conformidad con lo establecido en el artículo 55 del Código Penal del Distrito Federal, publicaciones que deberán realizarse por 03 TRES DÍAS en el Boletín Judicial. Con independencia de lo anterior, con fundamento en el artículo 82 fracción II mediante cédula de notificación fijada en los estrados de este Juzgado, infórmese este proveído. NOTIFIQUESE. Así lo acordó y firma la Jueza Interina Sexagésimo Cuarto Penal en la Ciudad de México, Maestra RITA YOLANDA ORNELAS ALARCON, en términos del artículo 111 de la Ley Orgánica del Poder Judicial de la Ciudad de México y en cumplimiento al Acuerdo 24-23/2025, emitido por el Pleno del Consejo de la Judicatura del Poder Judicial de la Ciudad de México, quien actúa ante la Secretaria de Acuerdos Licenciada YAZMIN JUÁREZ VERA, con quien autoriza y da fe. DOY FE.
Ciudad de México, 07 de julio del año 2024

SOLO CONSULTA SOLO CONSULTA SOLO CONSULTA

LA JUEZA INTERINA SEXAGÉSIMO CUARTO PENAL DE LA CIUDAD DE MÉXICO EN TÉRMINOS DEL ARTÍCULO 111 DE LA LEY ORGÁNICA DEL PODER JUDICIAL DE LA CIUDAD DE MÉXICO Y EN CUMPLIMIENTO AL ACUERDO 24-23/2025, EMITIDO POR EL PLENO DEL CONSEJO DE LA JUDICATURA DEL PODER JUDICIAL DE LA CIUDAD DE MÉXICO
MTRA. EN DERECHO RITA YOLANDA ORNELAS ALARCÓN
14-15-4 Sin Costo Causa 353/2018 OF. 1368

UNIDAD DE GESTIÓN JUDICIAL ESPECIALIZADA EN EJECUCIÓN DE SANCIONES PENALES EN LA CIUDAD DE MÉXICO
CARPETA DE EJECUCIÓN: EJEC/OTE/1676/2021
EDICTO No. 788

Sentenciado: LUIS FERNANDO MENESES FLORES
Delito: ROBO AGRAVADO
En proveído de 28 veintiocho de abril de 2025 dos mil veinticinco, dentro de la carpeta de ejecución EJEC-OTE/1676/2021, relacionada con el sentenciado LUIS FERNANDO MENESES FLORES, por el delito de Robo Agravado, se determinó: notifíquese al Sentenciado LUIS FERNANDO MENESES FLORES, vía edictos, tal y como lo ordenó la Juez, ello a fin de que comparezca en la Unidad de Gestión Judicial Especializada en Ejecución de Sanciones Penales número 3 con sede en el Reclusorio Varonil Oriente de la Ciudad de México, ubicada en calle reforma número 50, Colonia San Lorenzo Tezonco, Alcaldía Iztapalapa, Código Postal 09800, en el término de 03 tres días hábiles contados a partir de su legal notificación y justifique el incumplimiento de las obligaciones contraídas con motivo de la concesión del sustitutivo de Tratamiento en Libertad, por lo que dado el caso de que el justiciable, apercibido que de no dar cumplimiento a lo ordenado, se podrá dejar sin efecto el sustitutivo concedido, así como declararlo sustraído de la acción de la justicia y previa petición del Ministerio Público se ordenaría su reaprehensión en términos del numeral 87 del Código Penal vigente para esta Ciudad
LA JUEZ ESPECIALIZADA EN EJECUCIÓN DE SANCIONES PENALES
DE LA CIUDAD DE MÉXICO
(FIRMA ELECTRÓNICA)
LIC. ELIZABETH ZÁRATE ESPINOSA
15 Sin Costo Carpeta Ejecución EJEC/OTE/1676/2021 Of. EJEC/OTE3/EZ/1289/2025

UNIDAD DE GESTIÓN JUDICIAL NÚMERO 5 TIPO DOS ESPECIALIZADA EN EJECUCIÓN DE SANCIONES PENALES SEDE RECLUSORIO ORIENTE
CARPETA DE EJECUCIÓN: EJEC/OTE5/0153/2025
EDICTO No. 789

EN CUMPLIMIENTO A LO ORDENADO EN AUDIENCIA DE EJECUCIÓN CELEBRADA EL DÍA 28 DE MAYO DE 2025, DERIVADA DE LA CARPETA EJEC-OTE5/0153/2025, RELACIONADA CON LOS SENTENCIADO JOANA BERENICE LEAL BALDERAS o ADRIANA MENDOZA LEAL Y JOSÉ REYES MANILLA APOLINAR O JONATHAN MANILLA ESTRADA, POR EL DELITO DE ROBO AGRAVADO, EN AGRAVIO DE PASCUAL FIGUEROA MACÍAS, DETERMINÉ LO SIGUIENTE: Dado la inasistencia de la víctima, se ordenó hacer de su conocimiento el resultado de la presente audiencia: a) Los sentenciados, quedaron formalmente acogidos al beneficio de la Suspensión Condicional de la Ejecución de la Pena, hasta en tanto se dé por extinguida la sanción citada. b) Se estableció como fecha de compurgamiento el 25 de diciembre de 2028. c) Reparación del Daño: Parcialmente satisfecha, quedando a disposición de la víctima el billete de depósito por la cantidad de $3,800.00; sin que por el momento corra plazo alguno, toda vez que la representación social realizara gestiones pertinentes a proporcionar algún domicilio diverso o datos de localización de la misma, a la cual se le concede un PLAZO de 10 días para comunicar lo conducente. Por otra parte, respecto al billete exhibido por la cantidad de $50.00, se tiene como garantía por posible cuantificación de daños ocasionados a cartera, sin embargo; una vez que se manifieste la víctima respecto a que, si dicho monto cubre el daño ocasionado y se da por satisfecho, o si desea cuantificar el daño, se proveerá lo conducente. d) Los sentenciados se comprometieron a abstenerse de causar molestias, acercarse o comunicarse con usted por sí o interpósita persona, a su familia, testigos o personas que han depuesto en su contra, al respecto, se le hace saber que en caso de que los sentenciados llegaran a incumplir a sus compromisos, usted podrá hacerlo saber a esta autoridad por medio de su asesor jurídico, para que ello se revise, lo que podrá conllevar la revocación del beneficio y compurguen su pena en internamiento. DE IGUAL FORMA SE LE NOTIFICA, EXTRACTO EL AUTO DE RADICACIÓN DE FECHA 03 DE ABRIL DEL 2025: Ciudad de México, 3 de abril de 2025. Vista la cuenta que antecede, se tiene por recibido el oficio UGJ02/8812/2025, adjunto con copia constatada de la sentencia de 18 de marzo de 2025, emitida en la carpeta judicial 002/1492/2024-0, incoada en contra de JOANA BERENICE LEAL BALDERAS o ADRIANA MENDOZA LEAL y JOSÉ REYES MANILLA APOLINAR o JONATHAN MANILLA ESTRADA, por el delito de ROBO AGRAVADO, en agravio de PASCUAL FIGUEROA MACIAS, la cual causó firmeza el 27 de marzo de 2025, del acta mínima de Audiencia intermedia, así como los billetes de depósito W544717 por la cantidad de $50.00 (cincuenta pesos 00/100 moneda nacional) y W524953 por la cantidad de $3,800.00 (tres mil ochocientos pesos 00/100 moneda nacional); 1 DVD certificado que contiene el registro de audio y video de la audiencia antes mencionada; así como los datos de las partes en sobre cerrado; haciendo del conocimiento que la sentenciada JOANA BERENICE LEAL BALDERAS o ADRIANA MENDOZA LEAL se encuentra interna en el Centro Femenil de Reinserción Social Santa Martha Acatitla y JOSÉ REYES MANILLA APOLINAR o JONATHAN MANILLA ESTRADA se encuentra interno en el Reclusorio Preventivo Varonil Oriente. PENA DE PRISIÓN. Se impuso a cada uno de los sentenciados JOANA BERENICE LEAL BALDERAS o ADRIANA MENDOZA LEAL y JOSÉ REYES MANILLA APOLINAR o JONATHAN MANILLA ESTRADA la pena de 4 AÑOS 2 MESES DE PRISIÓN, la cual podrán compurgar en los centros penitenciarios más cercanos a su domicilio a fin de propiciar su reintegración a la comunidad como forma de reinserción social, aunado a que dichos sentenciados ocuparán instalaciones distintas a las personas procesadas, atendiendo al contenido de los numerales 18 párrafos primero y octavo así como 21 de la Constitución Política de los Estados Unidos Mexicanos, en relación con el diverso 5 de la Ley Nacional de Ejecución Penal, este Juzgador determina que los sentenciados JOANA BERENICE LEAL BALDERAS o ADRIANA MENDOZA LEAL y JOSÉ REYES MANILLA APOLINAR o JONATHAN MANILLA ESTRADA, darán cumplimiento de manera provisional a la pena de prisión impuesta, en el Centro Femenil de Reinserción Social Santa Martha Acatitla y en el Reclusorio Preventivo Varonil Oriente de la Ciudad de México, en el que actualmente se encuentran, hasta en tanto este órgano jurisdiccional se allegue de elementos objetivos que consideren los criterios de inclusión de los Centros Penitenciarios de la Ciudad de México y determine el lugar en el que habrán de dar cumplimiento a la pena de prisión impuesta MULTA. Relativo a la MULTA de 100 DIAS, EQUIVALENTES A LA CANTIDAD DE $10,857.00 (diez mil ochocientos cincuenta y siete pesos 00/100 moneda nacional), hágase del conocimiento a los sentenciados que en términos del acuerdo 27/18/2013 del Consejo de la Judicatura de este Tribunal, la deberán enterar a la Dirección para el cobro de multas Judiciales adscrita a la Oficialía Mayor de este H. Tribunal, que actúa como auxiliar de la Secretaría de Finanzas para la recaudación de dicha multa la cual deberá ser aplicada al Fondo de Apoyo a la Administración de justicia y al Fondo de Apoyo a la Procuración de Justicia ambas de la Ciudad de México, en términos del artículo 41 del Código Penal para esta entidad, en relación con el artículo 5° fracción VIII de la Ley del Fondo de Apoyo a la Administración de Justicia y el artículo 5° fracción I inciso i) de la Ley del Fondo de Apoyo a la Procuración de Justicia, ambas del Distrito Federal, hoy Ciudad de México. Por lo que, para el caso de que se nieguen a pagar la misma, les será exigible a través del procedimiento económico coactivo; con fundamento en el artículo 40 párrafo segundo del Código Penal para la Ciudad de México y en el artículo 25, fracción II de la Ley Nacional de Ejecución Penal. Asimismo, en caso de que no pueda pagar esa multa o sólo pueda hacerlo parcialmente, le será sustituida por 50 JORNADAS DE TRABAJO A FAVOR DE LA COMUNIDAD NO REMUNERADAS, esto sólo para el caso de insolvencia probada, ya que cada jornada de trabajo saldará dos

SOLO CONSULTA
SOLO CONSULTA
SOLO CONSULTA

días de multa, lo anterior de conformidad en lo establecido en el artículo 39 párrafo primero del Código Penal. REPARACIÓN DEL DAÑO. Se CONDENÓ a JOANA BERENICE LEAL BALDERAS o ADRIANA MENDOZA LEAL y JOSÉ REYES MANILLA APOLINAR o JONATHAN MANILLA ESTRADA, en términos del considerando VIII de la sentencia que se ejecuta, al pago de la reparación del daño material, proveniente del delito de ROBO AGRAVADO, en los siguientes términos: "... al pago de la cantidad de $4,020.00 (CUATRO MIL VEINTE PESOS 00/100 MONEDA NACIONAL), siendo recuperada la cantidad de $200.00; asimismo la restitución de una cartera, valuada en la cantidad de $5.00 (CINCO PESOS 00/100 MONEDA NACIONAL) y una tarjeta de Inapam, los cuales fueron devueltos a la víctima, por lo que se tuvo parcialmente satisfecha la reparación del año material, ya que queda pendiente la cantidad de $3,800.00 y la cartera está rota...Empero, no pasa inadvertido que existe ante la Unidad de Gestión, un certificado de depósito por la cantidad de $3,800.00 (TRES MIL OCHOCIENTO PEOS 00/100 M.N.), a favor de la víctima, por lo que se tiene por satisfecha la reparación del daño material..." SUSTITUTIVOS Y BENEFICIOS PENALES Se concedió a los sentenciados JOANA BERENICE LEAL BALDERAS o ADRIANA MENDOZA LEAL y JOSÉ REYES MANILLA APOLINAR o JONATHAN MANILLA ESTRADA la sustitución de la pena de prisión impuesta, los sustitutivos de la pena de prisión por TRATAMIENTO EN LIBERTAD y SEMILIBERTAD. El sustitutivo de TRATAMIENTO EN LIBERTAD, consiste, en la aplicación de medidas laborales, educativas, de salud o de cualquier otra índole autorizadas por la ley, a fin de brindarle herramientas para comprender el significado del hecho cometido y las consecuencias jurídicas que derivan de la comisión de conductas delictivas, y encaminadas a que los sentenciados participen en un proceso de reinserción social, con la finalidad de que se desempeñen como unas personas productivas. En el entendido que dicho sustitutivo tendrá una duración igual a la pena de prisión impuesta y el cual se ejecutaría siempre en respeto a su dignidad humana y libertad de conciencia; según lo establece el numeral 34 del Código Penal vigente en la Ciudad de México. Mientras que, el sustitutivo de SEMILIBERTAD en términos del numeral 35 del Código Penal vigente en la Ciudad de México, implica alternación de períodos de libertad y privación de la libertad, según las circunstancias del caso, del siguiente modo: I. Externación durante la semana de trabajo, con reclusión de fin de semana; II. Salida de fin de semana con reclusión durante el resto de ésta; III. Salida diurna con reclusión nocturna; o IV. Salida nocturna con reclusión diurna. Asimismo, a su elección se concedió a los sentenciados, el BENEFICIO DE LA SUSPENSIÓN CONDICIONAL DE LA EJECUCIÓN DE LA PENA, el cual consiste en presentarse mensualmente ante la autoridad ejecutora, debiendo cumplir con los requisitos previstos en el artículo 90 del Código Penal vigente en la Ciudad de México y que consiste en: Artículo 90 (Requisitos para el goce del beneficio anterior) Para gozar del beneficio a que se refiere el artículo anterior, los sentenciados deberán: I. Otorgar a cada uno de los sentenciados la garantía de $5,000.00 (cinco mil pesos 00/100 moneda nacional) en cualquiera de sus formas legales, para asegurar su comparecencia ante la autoridad, cada vez que sean requeridos por ésta; II. Obligarse a residir en determinado lugar, del que no podrán ausentarse sin permiso de la autoridad que ejerza el cuidado y vigilancia; III. Desempeñar una ocupación lícita; IV. Abstenerse de causar molestias, acercarse o comunicarse por cualquier medio por sí o por interpósita persona con la víctima u ofendido, víctimas indirectas o los testigos; y V. Acreditar que se ha cubierto la reparación del daño, pudiendo el juez fijar plazos para ello, de acuerdo a la situación económica de los sentenciados. De tal suerte que, queda a salvo el derecho de los sentenciados JOANA BERENICE LEAL BALDERAS o ADRIANA MENDOZA LEAL y JOSÉ REYES MANILLA APOLINAR o JONATHAN MANILLA ESTRADA a efecto de hacer uso de los mecanismos alternos que les fueron concedidos, al momento en que a su interés convenga. SUSPENSIÓN DE DERECHOS POLÍTICOS. Se ordenó la suspensión de los derechos políticos de los justiciables JOANA BERENICE LEAL BALDERAS o ADRIANA MENDOZA LEAL y JOSÉ REYES MANILLA APOLINAR o JONATHAN MANILLA ESTRADA como consecuencia necesaria de la pena de prisión impuesta; por lo que, una vez que éstos señalen la forma en que darán cumplimiento a la pena de prisión impuesta, se resolverá lo procedente. AUDIENCIA INICIAL DE EJECUCIÓN. Ahora bien, tomando en consideración la naturaleza del fallo condenatorio, con pleno respeto a los derechos humanos de los gobernados, así como al principio de debido proceso y en términos del artículo 52 del Código Nacional de Procedimientos Penales de aplicación supletoria, en concordancia con los diversos artículos 4, 24, 25, 100 y 101, en relación con la segunda parte del párrafo segundo del artículo primero transitorio, todos ellos de la Ley Nacional de Ejecución Penal se señalan las 11:00 HORAS DEL DÍA 28 DE MAYO DE 2025, EN LA SALA DE AUDIENCIA NÚMERO 10 del Edificio antiguo, tercer nivel, acceso principal lado derecho del Tribunal Superior de Justicia de esta Ciudad, ubicado en Avenida Reforma Oriente número 50, colonia San Lorenzo Tezonco, alcaldía Iztapalapa, código postal 09800, para que tenga verificativo la AUDIENCIA DE EJECUCIÓN DE SENTENCIA, en la cual se requerirá a los sentenciados JOANA BERENICE LEAL BALDERAS o ADRIANA MENDOZA LEAL y JOSÉ REYES MANILLA APOLINAR o JONATHAN MANILLA ESTRADA el cumplimiento en forma integral a las penas impuestas y será presidida por el suscrito, por lo que en términos de los artículos 82 y 83 del Código Nacional de Procedimientos Penales, en relación al artículo 103 párrafo tercero, 118 último párrafo y 121 párrafo primero fracción VI de la Ley Nacional de Ejecución, notifíquese al Agente del Ministerio Público, al Asesor Jurídico Público, a la víctima PASCUAL FIGUEROA MACIAS, así como a la Defensa Pública y a los sentenciados JOANA BERENICE LEAL BALDERAS o ADRIANA MENDOZA LEAL y JOSÉ REYES MANILLA APOLINAR o JONATHAN MANILLA ESTRADA el contenido del presente proveído en el que se contiene la DEBIDA CITACIÓN A LAS PARTES PROCESALES, a fin de que comparezcan a la audiencia, con media hora de anticipación al horario de la fecha señalada para que se recaben sus datos y se les informe la sala disponible en la que se celebrará la citada audiencia de esta unidad de Gestión Judicial Especializada en Ejecución de Sanciones Penales 5, Tipo 2. ASÍ LO PROVEYÓ Y FIRMA EL DOCTOR LUIS DANIEL ROMO GARCÍA, JUEZ ESPECIALIZADO EN EJECUCIÓN DE SANCIONES PENALES DEL SISTEMA PROCESAL PENAL ACUSATORIO DE LA CIUDAD DE MÉXICO. (FIRMA ELECTRONICA) Lo anterior se ordena con fundamento en lo dispuesto por el numeral 82, fracción I, del Código Nacional de Procedimientos Penales.

EL JUEZ ESPECIALIZADO EN EJECUCIÓN DE SANCIONES PENALES, ADSCRITO A LA UNIDAD DE GESTIÓN JUDICIAL NÚMERO 5, TIPO DOS, ESPECIALIZADA EN EJECUCIÓN DE SANCIONES PENALES, SEDE RECLUSORIO ORIENTE

LIC. LUIS DANIEL ROMO GARCÍA

(FIRMA ELECTRÓNICA)

15 Sin Costo Carpeta Ejecución EJEC/OTE5/0153/2025 Of. EJEC/OTE5/LR/1421/2025

UNIDAD DE GESTIÓN JUDICIAL ESPECIALIZADA EN EJECUCIÓN DE SANCIONES PENALES EN LA CIUDAD DE MÉXICO
CARPETA DE EJECUCIÓN: EJEC/NTE/1905/2022
EDICTO No. 790

Sentenciado: ADRIÁN ALEJANDRO GARCÍA ESPINOZA O ESPINOSA

Delito: ROBO CALIFICADO

"...AUTO. Ciudad de México, 11 de julio de 2025. ...deberá ser en audiencia pública en la que se resuelva lo correspondiente. Por tanto, se señalan las 11:00 HORAS DEL DÍA 18 DE SEPTIEMBRE DE 2025, EN LA SALA DE AUDIENCIAS 05, (ubicada en el edificio de ejecución, calle Jaime Nunó número 205, colonia Cuautepec Barrio Bajo, alcaldía Gustavo A. Madero, C.P. 07210), a efecto que tenga verificativo la audiencia de revisión del beneficio de la suspensión condicional de la ejecución de la pena. Se hace saber al sentenciado ADRIÁN ALEJANDRO GARCÍA ESPINOZA o ESPINOSA y a su Defensa que en la audiencia que ha sido señalada, podrán realizar las manifestaciones que estimen pertinentes respecto a la pretensión que realice la Fiscalía...".

LA JUEZ DE EJECUCIÓN DE SANCIONES PENALES DE LA CIUDAD DE MÉXICO

LIC. SILVIA ELIZABETH AZNAR CORTÉS

(FIRMA ELECTRONICA)

15 Sin Costo Carpeta Ejecución EJEC/NTE/1905/2022 Of. EJEC/NTE/1801/2025/A

SOLO CONSULTA SOLO CONSULTA SOLO CONSULTA

UNIDAD DE GESTIÓN JUDICIAL ESPECIALIZADA EN EJECUCIÓN DE SANCIONES PENALES EN LA CIUDAD DE MÉXICO
CARPETA DE EJECUCIÓN: EJEC/NTE/0443/2017
CARPETA JUDICIAL: 008/0511/2017
EDICTO No. 791

Sentenciados: JOSÉ ALEJANDRO JIMÉNEZ AYALA Y EDGAR DANIEL AGUILAR HERNÁNDEZ
Delito: ROBO CALIFICADO
"...AUTO. Ciudad de México, 11 de julio de 2025. ... deberá ser en audiencia pública en la que se resuelva lo correspondiente, por tanto, se señalan las 11:00 HORAS DEL DÍA 09 DE SEPTIEMBRE DE 2025, EN LA SALA DE AUDIENCIAS 05, (ubicada en el edificio de ejecución, calle Jaime Nunó número 205, colonia Cuautepec Barrio Bajo, alcaldía Gustavo A. Madero, C.P. 07210), a efecto que tenga verificativo la audiencia de revisión del beneficio de la suspensión condicional de la ejecución de la pena. Se hace saber a los sentenciados JOSÉ ALEJANDRO JIMÉNEZ AYALA y EDGAR DANIEL AGUILAR HERNÁNDEZ y a su Defensa que en la audiencia que ha sido señalada, podrán realizar las manifestaciones que estimen pertinentes respecto a la pretensión que realice la Fiscalía...".
LA JUEZ DE EJECUCIÓN DE SANCIONES PENALES DE LA CIUDAD DE MÉXICO
LIC. SILVIA ELIZABETH AZNAR CORTÉS
(Firmado electrónicamente)
15 Sin Costo Carpeta Ejecución EJEC/NTE/0443/2017 Of. EJEC/NTE/1789/2025/A

UNIDAD DE GESTIÓN JUDICIAL ESPECIALIZADA EN EJECUCIÓN DE SANCIONES PENALES EN LA CIUDAD DE MÉXICO
CARPETA DE EJECUCIÓN: EJEC/NTE/1167/2018
CARPETA JUDICIAL: 006/1216/2017
EDICTO No. 792

Sentenciado: MOISÉS GARCÍA GARCÍA
Delito: ROBO AGRAVADO
AUTO.- Ciudad de México, a 10 de julio de 2025, se señalan las 10:00 HORAS DEL DÍA 11:00 HORAS DEL DÍA 10 DE SEPTIEMBRE DE 2025, EN LA SALA DE AUDIENCIAS 05, (ubicada en Jaime Nunó, número 205, colonia Cuautepec Barrio Bajo, delegación Gustavo A. Madero, C.P. 07210), a efecto de que tenga verificativo la audiencia para revisión del sustitutivo penal concedido a MOISÉS GARCÍA GARCÍA, conforme lo establecido en el artículo 126 de la Ley Nacional de Ejecución Penal. Se hace saber a los interesados que en la audiencia podrán manifestarse en relación con las pretensiones de la fiscalía
LA JUEZ DE EJECUCIÓN DE SANCIONES PENALES DE LA CIUDAD DE MÉXICO
LIC. SILVIA ELIZABETH AZNAR CORTÉS
15 Sin Costo Carpeta Ejecución EJEC/NTE/1167/2018 Of. EJEC/NTE/1748/2025/A

UNIDAD DE GESTIÓN JUDICIAL ESPECIALIZADA EN EJECUCIÓN DE SANCIONES PENALES EN LA CIUDAD DE MÉXICO
CARPETA DE EJECUCIÓN: EJEC/NTE/1244/2022
CARPETA JUDICIAL: 009/0300/2022
EDICTO No. 793

Sentenciado: AXEL DAVID TÉLLEZ CRUZ
Delito: ROBO AGRAVADO
AUTO.- Ciudad de México, a11 de julio de 2025. Deberá notificarse a AXEL DAVID TÉLLEZ CRUZ que se señalaron las 11:00 HORAS DEL DÍA 24 DE SEPTIEMBRE DE 2025, EN LA SALA DE AUDIENCIAS 05, (ubicada en el edificio de juzgados de ejecución, en calle Jaime Nunó número 205, colonia Cuautepec Barrio Bajo, delegación Gustavo A. Madero, C.P. 07210), a efecto de que tenga verificativo la audiencia para revisión del sustitutivo de la pena de prisión por tratamiento en libertad que le fue concedido, misma que será presidida por la suscrita.
LA JUEZ DE EJECUCIÓN DE SANCIONES PENALES DE LA CIUDAD DE MÉXICO
LIC. SILVIA ELIZABETH AZNAR CORTÉS
15 Sin Costo Carpeta Ejecución EJEC-NTE/1244/2022 Of. EJEC/NTE/1778/2025/A

UNIDAD DE GESTIÓN JUDICIAL ESPECIALIZADA EN EJECUCIÓN DE SANCIONES PENALES EN LA CIUDAD DE MÉXICO
CARPETA DE EJECUCIÓN: EJEC/NTE4/0081/2023
CARPETA JUDICIAL: 009/1896/2022
EDICTO No. 794

Sentenciados: GERARDO LÓPEZ LEÓN y JEOVANI CRUZ HERNÁNDEZ o JOVANY CRUZ HERNÁNDEZ o JIOVANY CRUZ HERNÁNDEZ o GIOVANY CRUZ HERNÁNDEZ o JIOVANNY CRUZ HERNÁNDEZ
Delitos: CONTRA LA SALUD EN SU MODALIDAD DE NARCOMENUDEO (HIPÓTESIS DE COMERCIO-VENTA) para el primero de los sentenciados e (HIPÓTESIS DE COMERCIO-COMPRA) para el segundo de los sentenciados
En cumplimiento al proveído del día de la fecha, emitido por el Suscrito, en relación a la carpeta de ejecución citada al rubro, se ordenó notificar a quien acredita la propiedad del numerario que se hace consistir en $350.00 trescientos cincuenta pesos 00/100 M.N.), en los siguientes términos: "... AUTO.- Ciudad de México, 09 de julio de 2025. ... Asimismo, en cumplimiento a la sentencia que dio origen a la presente carpeta, se ordenó la devolución de la cantidad de $350.00 (trescientos cincuenta pesos 00/100 M.N.), a quien acreditara su legitima propiedad, en consecuencia, se concede a quien acredite la propiedad, un plazo de 20 días naturales, contados a partir del día siguiente a su legal notificación para, presentarse en el local de esta Unidad de Gestión Judicial Especializada en Ejecución de Sanciones Penales Cuatro, tipo Dos, sede Reclusorio Norte (ubicada en calle Jaime Nunó 205, colonia Cuautepec Barrio Bajo, alcaldía Gustavo A. Madero, C.P. 07210, piso 2, cuerpo D, del Edificio Antiguo perteneciente a los Juzgados y Salas de Oralidad anexos al Reclusorio Preventivo Varonil Norte), para recibir el oficio dirigido a la Bodega Secundaria de Indicios y Evidencias en la Coordinación Territorial IZP-5 de la Fiscalía General de Justicia de la Ciudad de México, para que le sea entregado dicho numerario, apercibido que en caso de no hacerlo en la temporalidad concedida, se ordenara su abandono, en términos del ordinal 55 del Código Sustantivo de esta Ciudad, y se hará efectivo a favor del Fondo de Apoyo a la Administración de Justicia de la Ciudad de México; por ende en términos del numeral 82 fracción II del Código Nacional de Procedimientos Penales, se ordena notificar a quien acredite la propiedad de dicho numerario a través de los Estrados y edictos de esta Tribunal Superior de Justicia de la Ciudad de México, por tanto gírese oficio al Director General de Anales de Jurisprudencia y Boletín Judicial, a fin de que tenga a bien ordenar su publicación en el Boletín Judicial a su digno cargo, con la precisión de que deberá realizarse una publicación al día siguiente de la recepción del oficio respectivo...ASÍ LO PROVEYÓ Y FIRMA EL LICENCIADO GERARDO ESPINOSA ZAMORA, JUEZ PENAL ESPECIALIZADO EN EJECUCIÓN DE SANCIONES PENALES EN LA CIUDAD DE MÉXICO.(FIRMA ELECTRÓNICA)"
Ciudad de México, 09 de julio de 2025
EL JUEZ PENAL ESPECIALIZADO EN EJECUCIÓN DE SANCIONES PENALES EN LA CIUDAD DE MÉXICO
(FIRMA ELECTRÓNICA)
LIC. GERARDO ESPINOSA ZAMORA
15 Sin Costo Carpeta Ejecución EJEC/NTE4/0081/2023 Of. EJEC/NTE/1510/2025/C

UNIDAD DE GESTIÓN JUDICIAL ESPECIALIZADA EN EJECUCIÓN DE SANCIONES PENALES DOS CON SEDE EN EL RECLUSORIO NORTE
CARPETA DE EJECUCIÓN: EJEC/NTE/0235/2025
CARPETA JUDICIAL: 014/1780/2024
EDICTO No. 795

Sentenciados: JOSÉ LUIS GARCÍA RAMÍREZ o JOSÉ LUIS GARCÍA MARTÍNEZ
Delito: ROBO AGRAVADO CALIFICADO
"...AUTO. CIUDAD DE MÉXICO, A 07 DE JULIO DE 2025. Visto el estado procesal que guarda la carpeta que nos ocupa, se advierte que no es posible la celebración de la audiencia inicial en etapa de ejecución de sentencia, programada para las 12:00 HORAS DEL 25 DE JUNIO DE 2025, EN LA SALA DE ORALIDAD NÚMERO 05, ello conformidad al CUARTO Transitorio del "DECRETO POR EL QUE SE REFORMAN DIVERSAS DISPOSICIONES DELA CONSTITUCION POLÍTICA DE LA CIUDAD DE MÉXICO, EN MATERIA DE REFORMA AL PODER JUDICIAL", publicado en la

SOLO CONSULTA
SOLO CONSULTA
SOLO CONSULTA

Gaceta Oficial de la Ciudad de México, los días 06, 09, 10, 11, 12, 16, 17, 18, 19, 20, 23, 24, 25, 26, 27, 30,01, 02, 03, 04, mediante los Acuerdos V-46/2025, V-47/2025, V-49/2025, V-50/2025, V-51/2025, V-52/2025, V-53/2025, V-54/2025, V-55/2025, V-56/2025, V-57/2025, V-58/2025, V-59/2025, V-60/2025, V-61/2025, V-70/2025, V-71/2025, V-74/2025; por consecuente que se deja sin efectos dicha diligencia y en su lugar se señalan las 12:00 HORAS DEL DÍA 29 DE JULIO DE 2025 SALA DE AUDIENCIA 05, (la cual se encuentra ubicada en el edificio de ejecución, en calle Jaime Nunó número 205, colonia Cuautepec Barrio Bajo, alcaldía Gustavo A. Madero, C.P. 07210), ello para que tenga verificativo la Audiencia inicial en etapa de ejecución de sentencia, de la carpeta señalada al rubro y que se sigue en contra del sentenciado JOSÉ LUIS GARCÍA RAMIREZ o JOSÉ LUIS GARCÍA MARTINEZ. En tal virtud, de conformidad con los numerales 82, 83, 84, 85, 87, 90 y 91 del Código Nacional de Procedimientos Penales, de aplicación supletoria, se ordena notificar a las partes procesales que fueron notificadas en el auto con motivo de la audiencia, quedando vigente la medida de apremio que les fue establecida en el mismo; por ende, se deberá de hacer el conocimiento el auto de fecha 07 de julio de 2025. Para tales efectos, se faculta al Director de la Unidad de Gestión Judicial Especializada en Ejecución de Sanciones Penales Dos con sede en el Reclusorio Norte, para que, en cumplimiento a lo ordenado en el presente auto, firme el oficio correspondiente en auxilio y apoyo a las labores administrativas del Suscrito. Notifíquese el presente proveído a las partes procesales que fueron notificadas en dicho auto que genero la audiencia, lo anterior con fundamento en los artículos 82, 83 y demás relativos y aplicables del Código Nacional de Procedimientos Penales de aplicación supletoria. ASÍ LO PROVEYÓ Y FIRMA EL LICENCIADO RUBÉN MANUEL GODÍNEZ CERÓN, JUEZ PENAL ESPECIALIZADO EN EJECUCIÓN DE SANCIONES PENALES EN LA CIUDAD DE MÉXICO ADSCRITO A LA UNIDAD DE GESTIÓN JUDICIAL ESPECIALIZADA EN EJECUCIÓN DE SANCIONES PENALES 2, CON SEDE EN RECLUSORIO NORTE..."

EL DIRECTOR DE LA UNIDAD DE GESTIÓN JUDICIAL ESPECIALIZADA EN EJECUCIÓN DE SANCIONES PENALES DOS, CON SEDE EN EL RECLUSORIO NORTE

LIC. JULIO CESAR NICANOR FERNANDEZ

15 Sin Costo Carpeta Ejecución EJEC/NTE/0235/2025 Of. EJEC/NTE/1680/2025/S

UNIDAD DE GESTIÓN JUDICIAL ESPECIALIZADA EN EJECUCIÓN DE SANCIONES PENALES DOS CON SEDE EN EL RECLUSORIO NORTE
CARPETA DE EJECUCIÓN: EJEC/NTE/1573/2022
CARPETA JUDICIAL: 009/0369/2022
EDICTO No. 796

Sentenciado: OSCAR GONZALEZ MARQUEZ

Delito: CONTRA LA SALUD EN SU MODALIDAD DE NARCOMENUDEO, HIPOTESIS DE SUMINISTRO AÚN GRATUITO Y COHECHO

"...AUTO. CIUDAD DE MÉXICO, A 09 DE JULIO DE 2025. Visto el estado procesal que guarda la carpeta que nos ocupa, se advierte que no es posible la celebración de la audiencia de formalización de beneficios y sustitutivos penales, programada para las 13:00 HORAS DEL 18 DE JUNIO DE 2025, EN LA SALA DE ORALIDAD NÚMERO 05, ello conformidad al CUARTO Transitorio del "DECRETO POR EL QUE SE REFORMAN DIVERSAS DISPOSICIONES DELA CONSTITUCION POLÍTICA DE LA CIUDAD DE MÉXICO, EN MATERIA DE REFORMA AL PODER JUDICIAL", publicado en la Gaceta Oficial de la Ciudad de México, los días 06, 09, 10, 11, 12, 16, 17, 18, 19, 20, 23, 24, 25, 26, 27, 30, 01, 02, 03, 04, mediante los Acuerdos V-46/2025, V-47/2025, V-49/2025, V-50/2025, V-51/2025, V-52/2025, V-53/2025, V-54/2025, V-55/2025, V-56/2025, V-57/2025, V-58/2025, V-59/2025, V-60/2025, V-61/2025, V-70/2025, V-71/2025, V-74/2025, determinaron procedente autorizar que, se suspendan los términos y plazos procesales, en el entendido que las audiencias que no se hayan podido llevar a cabo, que estaban programadas en dichas fechas, deberán de ser reprogramadas, conforme a la agenda que se llevara en la presente Unidad de Gestión Judicial; por consecuente que se deja sin efectos dicha diligencia y en su lugar se señalan las 14:00 HORAS DEL DÍA 23 DE JULIO DE 2025 SALA DE AUDIENCIA 05, (la cual se encuentra ubicada en el edificio de ejecución, en calle Jaime Nunó número 205, colonia Cuautepec Barrio Bajo, alcaldía Gustavo A. Madero, C.P. 07210), ello para que tenga verificativo la Audiencia de formalización de beneficios y sustitutivos penales, de la carpeta señalada al rubro y que se sigue en contra del sentenciado OSCAR GONZALEZ MARQUEZ. En tal virtud, de conformidad con los numerales 82, 83, 84, 85, 87, 90 y 91 del Código Nacional de Procedimientos Penales, de aplicación supletoria, se ordena notificar a las partes procesales que fueron notificadas en el auto con motivo de la audiencia, quedando vigente la medida de apremio que les fue establecida en el mismo; por ende, se deberá de hacer el conocimiento el auto de fecha 04 de junio de 2025 y 21 de mayo de 2025. Para tales efectos, se faculta al Director de la Unidad de Gestión Judicial Especializada en Ejecución de Sanciones Penales Dos con sede en el Reclusorio Norte, para que, en cumplimiento a lo ordenado en el presente auto, firme el oficio correspondiente en auxilio y apoyo a las labores administrativas del Suscrito. Notifíquese el presente proveído a las partes procesales que fueron notificadas en dicho auto que genero la audiencia, lo anterior con fundamento en los artículos 82, 83 y demás relativos y aplicables del Código Nacional de Procedimientos Penales de aplicación supletoria. ASÍ LO PROVEYÓ Y FIRMA LA LICENCIADA MÓNICA GONZÁLEZ ALVARADO, JUEZA DE LA CIUDAD DE MÉXICO EN MATERIA PENAL PARA EL SISTEMA PROCESAL PENAL ACUSATORIO (EJECUCIÓN DE SANCIONES PENALES), ADSCRITA A LA UNIDAD DE GESTIÓN JUDICIAL ESPECIALIZADA EN EJECUCIÓN DE SANCIONES PENALES 2, CON SEDE EN RECLUSORIO NORTE, EN TÉRMINOS DEL ACUERDO V-34/2022 EMITIDO POR EL PLENO DEL CONSEJO DE LA JUDICATURA DE LA CIUDAD DE MÉXICO..."

EL DIRECTOR DE LA UNIDAD DE GESTIÓN JUDICIAL ESPECIALIZADA EN EJECUCIÓN DE SANCIONES PENALES DOS, CON SEDE EN EL RECLUSORIO NORTE

LIC. JULIO CÉSAR NICANOR FERNÁNDEZ

15 Sin Costo Carpeta Ejecución EJEC/NTE/1573/2022 Of. EJEC/NTE/1581/2025/S

UNIDAD DE GESTIÓN JUDICIAL ESPECIALIZADA EN EJECUCIÓN DE SANCIONES PENALES DOS CON SEDE EN EL RECLUSORIO NORTE
CARPETA DE EJECUCIÓN: EJEC/NTE/0337/2022
CARPETA JUDICIAL: 009/0372/2021
EDICTO No. 797

Sentenciado: CRISTIAN NOEL CRUZ CASTILLO

Delito: CONTRA LA SALUD EN SU MODALIDAD DE NARCOMENUDEO (HIPOTESIS DE COMERCIO -COMPRA)

"...AUTO. CIUDAD DE MÉXICO, A 09 DE JULIO DE 2025. Visto el estado procesal que guarda la carpeta que nos ocupa, se advierte que no es posible la celebración de la audiencia de revisión de sustitutivos y beneficios penales, programada para las 14:00 HORAS DEL 19 DE JUNIO DE 2025, EN LA SALA DE ORALIDAD NÚMERO 05, ello conformidad al CUARTO Transitorio del "DECRETO POR EL QUE SE REFORMAN DIVERSAS DISPOSICIONES DELA CONSTITUCION POLÍTICA DE LA CIUDAD DE MÉXICO, EN MATERIA DE REFORMA AL PODER JUDICIAL", publicado en la Gaceta Oficial de la Ciudad de México, los días 06, 09, 10, 11, 12, 16, 17, 18, 19, 20, 23, 24, 25, 26, 27, 30, 01, 02, 03, 04, mediante los Acuerdos V-46/2025, V-47/2025, V-49/2025, V-50/2025, V-51/2025, V-52/2025, V-53/2025, V-54/2025, V-55/2025, V-56/2025, V-57/2025, V-58/2025, V-59/2025, V-60/2025, V-61/2025, V-70/2025, V-71/2025, V-74/2025, determinaron procedente autorizar que, se suspendan los términos y plazos procesales, en el entendido que las audiencias que no se hayan podido llevar a cabo, que estaban programadas en dichas fechas, deberán de ser reprogramadas, conforme a la agenda que se llevara en la presente Unidad de Gestión Judicial; por consecuente que se deja sin efectos dicha diligencia y en su lugar se señalan las 12:00 HORAS DEL DÍA 01 DE AGOSTO DE 2025 SALA DE AUDIENCIA 05, (la cual se encuentra ubicada en el edificio de ejecución, en calle Jaime Nunó número 205, colonia Cuautepec Barrio Bajo, alcaldía Gustavo A. Madero, C.P. 07210), ello para que tenga verificativo la Audiencia de revisión de sustitutivos y beneficios penales, de la carpeta señalada al rubro y que se sigue en contra del sentenciado CRISTIAN

SOLO CONSULTA

NOEL CRUZ CASTILLO. En tal virtud, de conformidad con los numerales 82, 83, 84, 85, 87, 90 y 91 del Código Nacional de Procedimientos Penales, de aplicación supletoria, se ordena notificar a las partes procesales que fueron notificadas en el auto con motivo de la audiencia, quedando vigente la medida de apremio que les fue establecida en el mismo; por ende, se deberá de hacer el conocimiento el auto de fecha 23 de mayo y 05 de junio ambos del 2025. Para tales efectos, se faculta al Director de la Unidad de Gestión Judicial Especializada en Ejecución de Sanciones Penales Dos con sede en el Reclusorio Norte, para que, en cumplimiento a lo ordenado en el presente auto, firme el oficio correspondiente en auxilio y apoyo a las labores administrativas del Suscrito. Notifíquese el presente proveído a las partes procesales que fueron notificadas en dicho auto que genero la audiencia, lo anterior con fundamento en los artículos 82, 83 y demás relativos y aplicables del Código Nacional de Procedimientos Penales de aplicación supletoria. ASÍ LO PROVEYÓ Y FIRMA LA LICENCIADA MÓNICA GONZÁLEZ ALVARADO, JUEZA DE LA CIUDAD DE MÉXICO EN MATERIA PENAL PARA EL SISTEMA PROCESAL PENAL ACUSATORIO (EJECUCIÓN DE SANCIONES PENALES), ADSCRITA A LA UNIDAD DE GESTIÓN JUDICIAL ESPECIALIZADA EN EJECUCIÓN DE SANCIONES PENALES 2, CON SEDE EN RECLUSORIO NORTE, EN TÉRMINOS DEL ACUERDO V-34/2022 EMITIDO POR EL PLENO DEL CONSEJO DE LA JUDICATURA DE LA CIUDAD DE MÉXICO..."

EL DIRECTOR DE LA UNIDAD DE GESTIÓN JUDICIAL ESPECIALIZADA EN EJECUCIÓN DE SANCIONES PENALES DOS, CON SEDE EN EL RECLUSORIO NORTE

LIC. JULIO CÉSAR NICANOR FERNÁNDEZ

15 Sin Costo Carpeta Ejecución EJEC/NTE/0337/2022 Of. EJEC/NTE/1690/2025/S

UNIDAD DE GESTIÓN JUDICIAL ESPECIALIZADA EN EJECUCIÓN DE SANCIONES PENALES DOS SEDE RECLUSORIO NORTE
CARPETA DE EJECUCIÓN: EJEC/NTE/1162/2020
CARPETA JUDICIAL: 009/0222/2020
EDICTO No. 798

Sentenciado: MARCO ANTONIO DOMÍNGUEZ SÁNCHEZ

Delito: ROBO AGRAVADO

"...AUTO. Ciudad de México, a 11 de julio de 2025. ...En ese orden de ideas, a fin de ejecutar la sentencia en sus términos y en cumplimiento a lo señalado en la fracción III del artículo 25 de la Ley Nacional de Ejecución Penal, así como, a lo previsto en el párrafo primero del artículo 20 de nuestra Carta Magna, que dispone que todo proceso penal será adversarial y oral y se regirá por los principios de publicidad, contradicción, concentración, continuidad e inmediación, este Juzgador en el ámbito de su competencia, tiene la obligación de promover, respetar, proteger y garantizar los derechos humanos de conformidad con los principios de universalidad, interdependencia, indivisibilidad y progresividad, por lo que, atendiendo a la agenda de audiencias que se lleva en la Unidad a la que me encuentro adscrito, así como a la disponibilidad de salas orales se señalan las 12:00 HORAS DEL DÍA 30 DE SEPTIEMBRE DE 2025, EN LA SALA DE AUDIENCIAS 5, (ubicada en el edificio de Ejecución, en calle Jaime Nunó número 205, colonia Cuautepec Barrio Bajo, Alcaldía Gustavo A. Madero, C.P. 07210), a efecto de que tenga verificativo la AUDIENCIA DE REVISIÓN que le fue concedido al sentenciado Marco Antonio Domínguez Sánchez, misma que será presidida por el suscrito. En el entendido que, los medios de prueba, por cuanto hace a su ofrecimiento, admisión, exclusión e incorporación, se desarrollarán sujetándose a las reglas que marca el Código Nacional de Procedimientos Penales de aplicación supletoria, debiendo tomar en consideración lo antes mencionado, con la finalidad de que, para el caso de estimarlo conveniente tome las medidas pertinentes para llevar acabo su incorporación durante la audiencia. En ese sentido y atendiendo a la fecha de audiencia señalada, en términos de los artículos 82, 83, 85, 90, 91 y 92 del Código Nacional de Procedimientos Penales, notifíquese el presente proveído que contiene la debida citación al Agente del Ministerio Público, a la Defensa, y al sentenciado Marco Antonio Domínguez Sánchez (debiendo por este último agotar los medios de notificación proporcionados, así como los estrados), para la celebración de la citada audiencia, quedando apercibidos los dos primeros, que para el caso de no comparecer el día y hora de la audiencia, se les impondrá una medida de apremio consistente en multa por el equivalente a 50 veces la unidad de medida actualizada vigente, de conformidad a lo dispuesto por el artículo 104 fracción II inciso b) del Código Nacional de Procedimientos Penales, procediendo a su remplazo, previa intervención de sus superiores jerárquicos; así mismo, se apercibe al sentenciado que de no acudir a la audiencia fijada previa vista al agente del Ministerio Público, SE LE REVOCARÁ EL BENEFICIO DE REFERENCIA Y SE ORDENARÁ SU REAPREHENSIÓN, ello en términos de lo establecido por los numerales 23 fracción I de la Ley Nacional de Ejecución Penal, 87 del Código Penal del Distrito Federal y 140 de la Ley Nacional de Ejecución Penal... ...ASÍ LO PROVEYÓ Y FIRMA EL LICENCIADO HUMBERTO IVÁN AYALA SUÁREZ, JUEZ PENAL ESPECIALIZADO EN EJECUCIÓN DE SANCIONES PENALES EN LA CIUDAD DE MÉXICO, CON SEDE EN RECLUSORIO NORTE, QUIEN ACTUA DE CONFORMIDAD CON LOS ACUERDOS 32-37/2024 y 35-42/2024 EMITIDOS POR EL CONSEJO DE LA JUDICATURA DE ESTA CIUDAD..." Se aprecia una firma ilegible

EL JUEZ PENAL ESPECIALIZADO EN EJECUCIÓN DE SANCIONES PENALES EN LA CIUDAD DE MÉXICO

[firma digital]

LIC. HUMBERTO IVÁN AYALA SUAREZ

15 Sin Costo Carpeta Ejecución EJEC/NTE/1162/2020 Of. EJEC/NTE/1745/2025/E

UNIDAD DE GESTIÓN JUDICIAL ESPECIALIZADA EN EJECUCIÓN DE SANCIONES PENALES EN LA CIUDAD DE MÉXICO
CARPETA DE EJECUCIÓN: EJEC/NTE/339/2023
CARPETA JUDICIAL: 0008/175/2023
EDICTO No. 799

Sentenciado: FRANCISCO MORALES FABELA y JUAN DANIEL DE JESÚS SÁNCHEZ

Delito: NARCOMENUDEO

AUTO.- Ciudad de México, a 11 de julio de 2025, se señalan las 11:00 HORAS DEL DÍA 30 DE SEPTIEMBRE DE 2025, EN LA SALA DE AUDIENCIAS 05, (ubicada en Jaime Nunó, número 205, colonia Cuautepec Barrio Bajo, delegación Gustavo A. Madero, C.P. 07210, edificio de ejecución), a efecto de que tenga verificativo la audiencia para revisión del beneficio de la suspensión condicional de la ejecución de las penas, concedido a JUAN DANIEL DE JESÚS SÁNCHEZ, conforme lo establecido en el artículo 126 de la Ley Nacional de Ejecución Penal. Se hace saber a los interesados que en la audiencia podrán manifestarse en relación con las pretensiones de la fiscalía

LA JUEZ DE EJECUCIÓN DE SANCIONES PENALES DE LA CIUDAD DE MÉXICO

LIC. SILVIA ELIZABETH AZNAR CORTÉS

15 Sin Costo Carpeta Ejecución EJEC/NTE/339/2023 Of. EJEC/NTE/1804/2025/A

UNIDAD DE GESTIÓN JUDICIAL ESPECIALIZADA EN EJECUCIÓN DE SANCIONES PENALES EN LA CIUDAD DE MÉXICO
CARPETA DE EJECUCIÓN: EJEC/NTE4/067/2023
EDICTO No. 800

Sentenciado: JESÚS EDILSON MENDOZA MENDOZA

Delito: CONTRA LA SALUD

Mediante auto de esta misma fecha, derivado de la carpeta de ejecución cita al rubro se determinó notificar a los familiares y a quien demuestre tener mejor derecho del sentenciado JESUS EDILSON MENDOZA MENDOZA, hoy occiso, lo siguiente: "...AUTO. - Ciudad de México, 10 de julio de 2025. (...) Por lo que bajo ese contexto y en términos de los artículos 18 y 21 Constitucionales, 24 y 25, fracción II de la Ley Nacional de Ejecución Penal, en relación a los arábigos 94 párrafo primero, fracción II y 98 del Código Penal SE DECLARA LA EXTINCIÓN DE LA POTESTAD PARA EJECUTAR LAS PENAS DE 3 AÑOS 8 MESES DE PRISIÓN y 183 DÍAS MULTA equivalentes a la cantidad de $17,608.26 (diecisiete mil seiscientos ocho pesos 26/100 m.n.), POR MUERTE del sentenciado JESUS EDILSON MENDOZA MENDOZA, ordenándose librar oficio al Dirección Ejecutiva de Control y Seguimiento de Sentenciados en Libertad del Sistema Penitenciario, a efecto de hacer de su conocimiento lo anterior. Derivado de lo anterior, y respecto al billete de depósito expedido por el Banco del Bienestar W 317548 por la cantidad de $2,000.00 (dos mil pesos 00/100

SOLO CONSULTA
SOLO CONSULTA
SOLO CONSULTA

M.N.) a nombre del sentenciado, el cual lo exhibió como garantía para acogerse al beneficio penal de la suspensión condicional de la ejecución de la pena; dado que ninguna persona ha acreditado ser familiar del sentenciado, deberá de notificarse a través de los medios y domicilio proporcionados por el mismo, a fin de que en los siguientes 20 días naturales contados al día siguiente de su notificación se presente ante la Unidad de Gestión Judicial, a fin de acreditar quien tiene mejor derecho para que le sea entregado el valor en comento, con el apercibimiento de que en caso de renuncia o no se presente a reclamar dicho billete, dentro del tiempo establecido en el artículo 55 del del Código Penal para la Ciudad de México; el mismo causará abandono, a favor del Estado y su importe se hara efectivo en terminos de ley, entrega que se realizara salvo petición de quien demuestre tener mejor derecho del sentenciado hoy occiso, para lo cual se ordena publicar el contenido del presente parrafo, así como del que antecede, y por única ocasión en el Boletín Judicial de este Tribunal, instruyendo a la Unidad de Gestión Judicial para que en el momento procesal respectivo brinde la intervención que legalmente compete a este Tribunal, lo anterior en términos de los artículos 8 y 25 fracción II y X de la Ley Nacional de Ejecución Penal. (...) ASÍ LO ACORDÓ Y FIRMA EL MAESTRO MARCO ANTONIO RUEDA VERGARA, JUEZ PENAL ESPECIALIZADO EN EJECUCIÓN DE SANCIONES PENALES EN LA CIUDAD DE MÉXICO..." Edicto que por ser su competencia se encuentra debidamente firmado por el Suscrito, publicación que agradeceré se sirva realizar en el Boletín Judicial por única ocasión; lo anterior con fundamento en lo dispuesto por el artículo 82 fracción II del Código Nacional de Procedimientos Penales.
Ciudad de México, 10 de julio de 2025
EL JUEZ PENAL ESPECIALIZADO EN EJECUCIÓN DE SANCIONES PENALES EN LA CIUDAD DE MÉXICO
MTRO. MARCO ANTONIO RUEDA VERGARA
(FIRMA ELECTRÓNICA)
15 Sin Costo Carpeta Ejecución EJEC/NTE4/067/2023 Of. EJEC/NTE4/1391/2025/A

UNIDAD DE GESTIÓN JUDICIAL ESPECIALIZADA EN EJECUCIÓN DE SANCIONES PENALES 2 SEDE RECLUSORIO NORTE
CARPETA DE EJECUCIÓN: EJEC/NTE/3757/2019
EDICTO No. 801

Sentenciado: MANUEL NOLI MARTÍNEZ
Delito: LESIONES CULPOSAS
Le hago saber lo siguiente en cumplimiento a lo ordenado por auto del día de la fecha, en relación a la carpeta de ejecución citada al rubro, que a la letra dice: "...AUTO.- Ciudad de México, 8 de julio de 2025. Vista la cuenta que antecede, se tiene al Licenciado Javier Israel Reyes Ortiz, Actuario Judicial del Juzgado Sexto de Distrito en el Estado de México, con residencia en Nezahualcóyotl, informando el auto de fecha 04 de junio de 2025, derivada del juicio de amparo 764/2020, promovido por MANUEL NOLI MARTÍNEZ, del que se desprende que remite el acuerdo de 8 de julio de 2024, en el cual informó el domicilio del quejoso aludido. De igual manera, requiere que en el plazo de tres días se dé cumplimiento a la ejecutoria de amparo o en su caso se informe la imposibilidad que se tiene para ello. Asimismo, requiere que se informe si en el domicilio proporcionado por dicha Autoridad Federal, ha sido agotado previamente para notificar al quejoso, debiendo remitir las constancias que lo acrediten, a fin de pronunciarse respecto del cumplimiento. Atento a lo anterior, y en cumplimiento a lo ordenado gírese oficio al Juzgado Sexto de Distrito en el Estado de México, con residencia en Nezahualcóyotl, a fin de remitirle copia certificada de las constancias de notificación realizadas al quejoso MANUEL NOLI MARTÍNEZ, respecto del auto de fecha 12 de febrero de 2024, en las que se advierte que fue agotado el domicilio remitido por la Autoridad Federal. Por otra parte, y a efecto de continuar con el cumplimiento del fallo protector de la Autoridad Federal y dar oportunidad al sentenciado de manifestar bajo que mecanismo alterno a la pena de prisión impuesta dará cumplimiento a la sentencia que aquí nos ocupa, con fundamento en lo dispuesto por el artículo 1 y 20 de nuestra Carta Magna, así como de conformidad con el principio de publicidad contenido en el artículo 4 de la Ley Nacional de Ejecución Penal y toda vez que de acuerdo al artículo primero transitorio de dicha ley, atendiendo a que la presente etapa recoge el sistema procesal penal acusatorio, con fundamento en el artículo 120 de la Ley Nacional de Ejecución Penal, se celebrará audiencia a las 14:00 HORAS, DEL DIA 17 DE JULIO DE 2025, EN LA SALA DE AUDIENCIAS 005, (ubicada en el edificio de Salas Orales, en calle Jaime Nunó número 205, colonia Cuautepec Barrio Bajo, alcaldía Gustavo A. Madero, C. P. 07210), ponderando que en el presente asunto, se concedieron mecanismos alternos para el cumplimiento de la pena de prisión impuesta al sentenciado MANUEL NOLI MARTÍNEZ. En ese sentido, atendiendo a la fecha de la audiencia señalada, en términos de los artículos 82, 83, 85, 90, 91 y 92 del Código Nacional de Procedimientos Penales, se instruye al Jefe de la Unidad Departamental de Notificadores de esta Unidad, para que notifique el presente proveído de manera personal al sentenciado MANUEL NOLI MARTÍNEZ, siguiendo las reglas que marca el artículo 82 del Código Nacional de Procedimientos Penales (en los domicilio que obren en autos y que se ubiquen dentro de la Ciudad de México, incluido el señalado por la Autoridad Federal), debiendo agotar por lo que hace al sentenciado los medios de notificación (medios electrónicos y estrados, en la inteligencia que en cualquiera de éstos dos medios, deberá ajustarse a los lineamientos que marca el numeral 82 señalados, debiendo asentar en el acta de notificación bajo que supuesto de los que marca dicho dispositivo se realiza la misma, así como también deberá precisar el lugar en el cual se está realizando dicha diligencia). Quedando apercibido el sentenciado MANUEL NOLI MARTÍNEZ, que en caso de no presentarse y pronunciarse al respecto, se ordenará su reaprehensión, lo anterior en términos del artículo 102 último párrafo de la Ley Nacional de Ejecución Penal. Así también, se apercibe tanto a la Representación Social, a la Asesoría Jurídica Pública y a la Defensa, para el caso de no comparecer el día y hora señalados, se les impondrá una medida de apremio consistente en multa por el equivalente a 20 veces la unidad de medida actualizada vigente, de conformidad a lo dispuesto por el artículo 104 fracción II inciso b del Código Nacional de Procedimientos Penales, procediendo a su remplazo, previa intervención de sus superiores jerárquicos. En cuanto a la víctima, se le hace de su conocimiento que para el caso de no comparecer a la citada audiencia, ello no será impedimento para que la misma se lleve a cabo sin su presencia, lo anterior en términos del artículo 124 párrafo quinto de la Ley Nacional de Ejecución Penal y los numerales 57 y 91 del Código Nacional de Procedimientos Penales. Sin perjuicio de lo anterior, se autoriza al Jefe de la Unidad Departamental de Notificadores de esta Unidad, utilizar los medios electrónicos y otros medios para lograr la notificación de las partes, con fundamento en los artículos 17 Constitucional, 83 y 87 del Código Nacional de Procedimientos Penales, de aplicación supletoria a la Ley de la materia. No se pasa desapercibido para la Suscrita que el sentenciado MANUEL NOLI MARTÍNEZ, cuenta con domicilio fuera de esta Ciudad de México, y que de las constancias que obran en la presente carpeta, se advierte que el Juez de Ejecución Penal del Distrito Judicial Chalco, Estado de México, ha informado en diversas ocasiones, que no ha sido posible realizar la notificación, en virtud de que el Actuario Judicial ha señalado "no conocen a la persona buscada, y hasta donde tienen conocimiento en el inmueble que les señaló no habita nadie con ese nombre", por ello, resultaría infructuoso solicitar de nueva cuenta a través de exhorto la notificación del presente auto, consecuentemente, se deberá de notificar a dicho sentenciado a través de diversos medios de notificación como son el domicilio proporcionado en esta jurisdicción y medios electrónicos, debiendo agotar todos los medios necesarios para tal efecto. Finalmente, se deberá de remitir copia del presente proveído a la Autoridad Federal a efecto de dar cumplimiento a su solicitud, debiendo precisar que una vez que se lleve a cabo la celebración de la audiencia aludida, se le informará de manera inmediata. ASÍ LO PROVEYÓ Y FIRMA LA LICENCIADA MÓNICA GONZÁLEZ ALVARADO, JUEZA DE LA CIUDAD DE MÉXICO EN MATERIA PENAL PARA EL SISTEMA PROCESAL PENAL ACUSATORIO (EJECUCIÓN DE SANCIONES PENALES), ADSCRITA A LA UNIDAD DE GESTIÓN JUDICIAL ESPECIALIZADA EN EJECUCIÓN DE SANCIONES PENALES DOS, CON SEDE RECLUSORIO NORTE, EN TÉRMINOS DEL ACUERDO V-34/2022 EMITIDO POR EL PLENO DEL CONSEJO DE LA JUDICATURA DE LA CIUDAD DE MÉXICO. [FIRMA DIGITAL]....". Se aprecia una firma ilegible
15 Sin Costo Carpeta Ejecución EJEC/NTE/3757/2019 Of. EJEC/NTE/765/2025/G

SOLO CONSULTA
SOLO CONSULTA
SOLO CONSULTA

UNIDAD DE GESTIÓN JUDICIAL NÚMERO SEIS
DEL SISTEMA PROCESAL PENAL ACUSATORIO
CARPETA JUDICIAL: 006/0804/2025
EDICTO No. 8

"AUTO. En la Ciudad de México, a 08 de julio de 2025. Vista la constancia que antecede, de la que se desprende que fue programada audiencia para declarar abandono de bienes para el 12 junio de 2025, a las 10:00 horas, en la sala de oralidad 10, asignada al Juez de Control Licenciado ROBERTO ENRIQUE CASTELLANOS BARROSO, sin embargo, dado a que los accesos a estas instalaciones permanecieron cerrados por personal de este tribunal, las partes intervinientes en la misma no estuvieron en posibilidad de ingresar a la sala de oralidad en donde se llevaría a cabo la referida audiencia, derivado de lo cual mediante los Acuerdos emitidos por el Consejo de la Judicatura de la Ciudad de México con números: V-45/2025, V-46/2025, V-47/2025, V-49/2025, V-50/2025, V-51/2025, V-52/2025, V-53/2025, V-54/2025, V-55/2025, V-56/2025, V-57/2025, V-58/2025, V-59/2025, V-60/2025, V-61/2025, V-70/2025, V-71/2025 y V-74/2025, se determinó procedente suspender los términos y plazos procesales, del 05 de junio de 2025, al 04 de julio de 2025, no omitiendo señalar que mediante el diverso Acuerdo Plenario 37-36/2024, se autorizó como día inhábil el 13 de junio de 2025, ante lo cual es necesario reagendar dicha audiencia, por lo que para que tenga verificativo se señalan las 10:00 horas del 22 de julio de 2025, en la sala de oralidad 10. En preparación de la diligencia, se ordena que por los medios legales autorizados y establecidos en la ley procesal nacional, se lleven a cabo las notificaciones a las partes, a fin de hacer de su conocimiento el día y hora que tendrá verificativo la audiencia programada; apercibiendo al ministerio público, y en su caso, también al superior jerárquico, que, cuando sea citado por su conducto y no comparezca a la audiencia, se les impondrá la medida de apremio prevista en el ordinal 104, fracción II, inciso b) del ordenamiento legal invocado, consistente en multa de 20 veces la unidad de medida y actualización (UMA) vigente. Respecto a los propietarios o interesados de los bienes muebles consistentes en:

CONSECUTIVO	CARPETA DE INVESTIGACIÓN	VEHÍCULO.
251	CI-FRVT/ORIENTEII/UI-2 C/D/31489/09-2019	DICTAMEN DE FECHA 30 DE SEPTIEMBRE DE 2019. VEHÍCULO DE LA MARCA: YAMAHA, TIPO: MOTOCICLETA, AÑO MODELO: SE IGNORA, YA QUE NO SE OBTUVO EL NÚMERO DE SERIE ORIGINAL DEL VEHÍCULO, COLOR: AZUL CON BLANCO, PLACAS DE CIRCULACIÓN: 3H9EM, NÚMERO DE SERIE: ME1RG1316G2005751 REMARCADO, NÚMERO DE MOTOR: G3E1E0006860 REMARCADO, LOS MEDIOS DE IDENTIFICACIÓN DEL VEHÍCULO SE ENCUENTRAN ALTERADOS. PERITO: JOSÉ DOMINGO HERRERA GARCÍA. ASEGURAMIENTO: 01/10/2019. ESTRADO: 03/08/2021.
252	CI-FRVT/ORIENTEII/UI-2 C/D/00511/03-2017	DICTAMEN DE FECHA 25 DE MARZO DE 2017. MOTOCICLETA DE LA MARCA: BAJAJ, TIPO PULSAR NS200, AÑO MODELO: INDETERMINADO, COLOR: NEGRO CON ROJO, PLACAS DE CIRCULACIÓN: 2U9LP, NÚMERO DE SERIE: MD2A36FZ2HCC00213 ALTERADO Y REMARCADO, NÚMERO DE MOTOR: JLZCGC39270 ALTERADO Y REMARCADO, MEDIOS DE IDENTIFICACIÓN ALTERADOS. PERITO: JAVIER DE JESÚS MARTÍNEZ PACHECO. ASEGURAMIENTO: 26/03/2017. ESTRADO: 03/08/2021.
253	CI-FRVT/ORIENTEII/UI-3 C/D/00197/02-2019	DICTAMEN DE FECHA 08 DE FEBRERO DE 2019 MOTOCICLETA DE LA MARCA BAJAJ, TIPO PULSAR 200NS, COLOR NEGRO/BLANCO/NARANJA, AÑO MODELO: SE DESCONOCE, PLACAS DE CIRCULACIÓN 1V5FT, NÚMERO DE SERIE MD2A36FZ8GCJ01505 REMARCADO, NÚMERO DE MOTOR JLZCFH85489 REMARCADO, LOS MEDIOS DE IDENTIFICACIÓN DEL VEHÍCULO SE ENCUENTRAN ALTERADOS. PERITO: JUAN CARLOS RAMÍREZ ARELLANO. ASEGURAMIENTO: 08/02/2019. ESTRADO: 03/08/2021.
255	CI-FRVT/ORIENTEII/UI-3 C/D/00864/05-2019	DICTAMEN DE FECHA 27 DE MAYO DE 2019. MOTOCICLETA DE LA MARCA: YAMAHA, TIPO: R15, COLOR: BLANCO CON ROJO, AÑO MODELO: SE IGNORA, DEBIDO A QUE NO SE OBTUVO EL NÚMERO DE IDENTIFICACIÓN VEHICULAR, PLACAS DE CIRCULACIÓN: 6R5MP, NÚMERO DE SERIE: ME1KG0613E2014122 REMARCADO, NÚMERO DE MOTOR: 2PB1014143 REMARCADO; LOS MEDIOS DE IDENTIFICACIÓN DEL VEHÍCULO SE ENCUENTRAN ALTERADOS. PERITO: JOSÉ DOMINGO HERRERA GARCÍA. ASEGURAMIENTO: 28/05/2019 ESTRADO: 03/08/2021
256	CI-FIERVT/ORIENTEII/UI-2 C/D/00383/07-2020	DICTAMEN DE FECHA 22 DE JULIO DE 2020. MARCA: BAJAJ, TIPO: MOTOCICLETA, AÑO MODELO: INDETERMINADO, COLOR: NEGRO, PLACAS DE CIRCULACIÓN: 5X9KD, NÚMERO DE SERIE: MD2A36FZ9GCJ02369 REMARCADO, NÚMERO DE MOTOR: JLZCFJ92456 REMARCADO; QUEDANDO LOS MEDIOS DE IDENTIFICACIÓN DEL VEHÍCULO COMO ALTERADOS E INDETERMINADOS. PERITO: EZEQUIEL MARTÍNEZ MONTIEL. ASEGURAMIENTO: 22/07/2020 ESTRADO: 30/07/2021
257	CI-FIERVT/ORIENTEII/UI-3 C/D/00706/09-2020	DICTAMEN DE FECHA 15 DE SEPTIEMBRE DE 2020. MARCA: VOLKSWAGEN, TIPO: PASSAT, AÑO MODELO: INDETERMINADO, PLACAS DE CIRCULACIÓN: Z10AXP, COLOR: NEGRO, NÚMERO DE SERIE: 1VWAR7A32GC024964 (ALTERADO E INDETERMINADO), NÚMERO DE MOTOR: (NO SE APRECIA POR INACCESIBILIDAD); QUEDANDO LOS MEDIOS DE IDENTIFICACIÓN DEL VEHÍCULO COMO ALTERADOS E INDETERMINADOS. PERITO: ISRAEL RODRÍGUEZ RAMÍREZ. ASEGURAMIENTO: 16/Septiembre/2020 ESTRADO: 30/07/2021.
258	CI-FIERVT/ORIENTEII/UI-3 C/D/00818/10-2020	DICTAMEN DE FECHA 06 DE OCTUBRE DE 2020. VEHÍCULO DE LA MARCA: HONDA, TIPO: HR-V, AÑO MODELO: SE IGNORA, PLACAS DE CIRCULACIÓN: NHU-81-50, COLOR: BLANCO, NÚMERO DE SERIE: 3HGRU5856HM006274 INDETERMINADO, NÚMERO DE MOTOR: R18Z9-2032891 INDETERMINADO; LOS MEDIOS DE IDENTIFICACIÓN DEL VEHÍCULO SE ENCUENTRAN ALTERADOS. PERITO: EDNI BURGOS MELÉNDEZ. ASEGURAMIENTO: 06/10/2020 ESTRADO: 03/06/2021

SOLO CONSULTA
SOLO CONSULTA
SOLO CONSULTA

259	CI-FIERVT/ORIENTEII/UI-3 C/D/01257/12-2020	DICTAMEN DE FECHA 18 DE DICIEMBRE DE 2020. MARCA: YAMAHA, TIPO: MOTOCICLETA, AÑO MODELO: SE IGNORA, COLOR: GRIS Y NEGRO, SIN PLACAS DE CIRCULACIÓN, NÚMERO DE SERIE: JYARM06EXFA001122 ALTERADO E INDETERMINADO, NÚMERO DE MOTOR: M402E-016049 ORIGINAL; VEHÍCULO CON ALTERACIÓN EN SUS MEDIOS DE IDENTIFICACIÓN. PERITO: EDNI BURGOS MELÉNDEZ. ASEGURAMIENTO: 18/12/2020. ESTRADO: 03/06/2021.
260	CI-FRVT/ORIENTEII/UI-1 C/D/01093/08-2018	DICTAMEN DE FECHA 10 DE AGOSTO DE 2018. MARCA: YAMAHA, TIPO: MOTOCICLETA, AÑO MODELO: SE DESCONOCE, YA QUE NO SE RECUPERARON VESTIGIOS DEL NÚMERO ORIGINAL, PLACAS DE CIRCULACIÓN: 1C3KM, COLOR: VERDE/NEGRO, NÚMERO DE SERIE: ME1KG0921C2002020 REMARCADO E INDETERMINADO, NÚMERO DE MOTOR: 1ES3022910 REMARCADO E INDETERMINADO; LOS MEDIOS DE IDENTIFICACIÓN DEL VEHÍCULO SE ENCUENTRAN ALTERADOS. PERITO: ISRAEL RODRÍGUEZ RAMÍREZ. ASEGURAMIENTO: 11/ AGOSTO DE 2018. ESTRADO: 26/12/2018.
261	CI-FRVT/ORIENTEII/UI-2 C/D/2314/07-2019	DICTAMEN DE FECHA 31 DE JULIO DE 2019. MARCA: YAMAHA, TIPO: MOTOCICLETA DEPORTIVA R6, AÑO MODELO: 2007 ALTERADO, PLACAS DE CIRCULACIÓN: 6F4UK, COLOR: GRIS, NÚMERO DE SERIE: JYARJ12E57A018240 ALTERADO (INDETERMINADO), NÚMERO DE MOTOR: J512E-829688 ALTERADO (INDETERMINADO), VEHÍCULO CON ALTERACIÓN EN SU NÚMERO DE SERIE Y MOTOR (INDETERMINADO). PERITO: EZEQUIEL MARTÍNEZ MONTIEL. ASEGURAMIENTO: 01 DE AGOSTO DE 2019. ESTRADO: 03 DE AGOSTO DE 2021.
262	CI-FRVT/ORIENTEII/UI-2 C/D/00787/05-2019	DICTAMEN DE FECHA 14 DE MAYO DE 2019. MARCA: TOYOTA, TIPO: HIGHLANDER, AÑO MODELO: SE DESCONOCE YA QUE NO SE OBTUVO EL STICKER CON LA SERIE ORIGINAL, PLACAS DE CIRCULACIÓN: R44AVC, COLOR: GRIS, NÚMERO DE SERIE: 5TDZKRFH2FS098859 (REMARCADO), NO SE OBTUVO ALGÚN STICKER CON EL NÚMERO ORIGINAL, NÚMERO DE MOTOR: 2GR5872177 (REMARCADO), SE PROCEDIÓ A LA APLICACIÓN DE LAS TÉCNICAS DE RECUPERACIÓN DE INDICIOS, LOGRANDO OBTENER VESTIGIOS DEL NÚMERO DE MOTOR ORIGINAL: 2GR649712, VEHÍCULO CON ALTERACIÓN EN SUS MEDIOS DE IDENTIFICACIÓN. PERITO: EDNI BURGOS MELÉNDEZ. ASEGURAMIENTO: 15 DE MAYO DE 2019. ESTRADO: 03 DE AGOSTO DE 2021.
263	CI-FRVT/ORIENTEII/UI-1 C/D/1811/11-2017	AMPLIACIÓN DE DICTAMEN DE FECHA 15 DE MAYO DE 2018. MARCA: NISSAN, TIPO: VERSA, AÑO MODELO: NO SE DETERMINA, PLACAS DE CIRCULACIÓN: NAK9862, COLOR: BLANCO, NÚMERO DE SERIE: 3N1CN7AD5FL858300 REMARCADO, NÚMERO DE MOTOR: HR16831977J REMARCADO; NO SE LOGRA DETERMINAR LA IDENTIDAD DEL VEHÍCULO. PERITO: FRANCISCO AGUILAR ZÚÑIGA. ASEGURAMIENTO: 26 DE NOVIEMBRE DE 2017. ESTRADO: 03 DE JUNIO DE 2021.
264	CI-FRVT/ORIENTEII/UI-3 C/D/00081/07-2016	AMPLIACIÓN DE DICTAMEN DE FECHA 06 DE JULIO DE 2016. MARCA: VOLKSWAGEN, TIPO: JETTA A6, AÑO MODELO: INDETERMINADO, PLACAS DE CIRCULACIÓN: H95AJL, COLOR: NEGRO, NÚMERO DE SERIE: 3VW1W1AJ8CM083661 ALTERADO, NÚMERO DE MOTOR: ALTERADO (BORRADO); LOS MEDIOS DE IDENTIFICACIÓN DEL VEHÍCULO SE ENCUENTRAN ALTERADOS. PERITO: JAVIER DE JESÚS MARTINEZ PACHECO. ASEGURAMIENTO: 06 DE JULIO DE 2016. ESTRADO: 03 DE JUNIO DE 2021.
265	CI-FCH/CUH-6/UI-1 S/D/00854/09-2016 R1	DICTAMEN DE FECHA 19 DE ABRIL DE 2017. MARCA: VOLKSWAGEN, SUBMARCA: JETTA, TIPO: SEDAN, AÑO MODELO: 1994, PLACAS DE CIRCULACIÓN: 656PCM, COLOR: CAFÉ, NÚMERO DE SERIE: 1HRM616346, NÚMERO DE MOTOR: ADD004709; MEDIOS DE IDENTIFICACIÓN NO ALTERADOS. PERITO: MARTÍNEZ PACHECO JAVIER DE JESÚS. ASEGURAMIENTO: 04 DE ABRIL DE 2017 ESTRADO: 02 DE AGOSTO DE 2021.
266	CI-FRVT/ORIENTEII/UI-2 C/D/00007/01-2019	DICTAMEN DE FECHA 02 DE ENERO DE 2019. MARCA: YAMAHA, TIPO: MOTOCICLETA, AÑO MODELO: SIN DETERMINAR, PLACAS DE CIRCULACIÓN: 1T7NG, COLOR: AZUL GRIS, NÚMERO DE SERIE: JYARJ12E67A012723 REMARCADO, NÚMERO DE MOTOR: J516E-030430 ORIGINAL; LOS MEDIOS DE IDENTIFICACIÓN DEL VEHÍCULO SE ENCUENTRAN ALTERADOS. PERITO: JAVIER DE JESÚS MARTÍNEZ PACHECO. ASEGURAMIENTO: 02 DE ENERO DE 2019. ESTRADO: 02 DE AGOSTO DE 2021.
267	CI-FRVT/ORIENTEII/UI-3 C/D/00347/03-2019	DICTAMEN DE FECHA 07 DE MARZO DE 2019. MARCA: CHEVROLET, TIPO: CAPTIVA, AÑO MODELO: SE IGNORA, YA QUE NO SE OBTUVO EL NÚMERO DE SERIE ORIGINAL DEL VEHÍCULO, PLACAS DE CIRCULACIÓN: T32-AGA, COLOR: ROJO, NÚMERO DE SERIE: 3GNAL7EY7BS638655 ALTERADO, NÚMERO DE MOTOR: ALTERADO (BORRADO); LOS MEDIOS DE IDENTIFICACIÓN DEL VEHÍCULO SE ENCUENTRAN ALTERADOS. PERITO: JOSÉ DOMINGO HERRERA GARCÍA. ASEGURAMIENTO: 07 DE MARZO DE 2019. ESTRADO: 02 DE AGOSTO DE 2011.
268	CI-FRVT/ORIENTEII/UI-3 C/D/190/02-2018	DICTAMEN DE FECHA 08 DE FEBRERO DE 2018. VEHÍCULO DE LA MARCA: YAMAHA, TIPO MOTOCICLETA, AÑO MODELO: SE IGNORA, COLOR: NEGRO, PLACAS DE CIRCULACIÓN: 488FB, NÚMERO DE SERIE: ME1KG0524D4004851 REMARCADO, NÚMERO DE MOTOR: 1ES3005658 ORIGINAL; LOS MEDIOS DE IDENTIFICACIÓN DEL VEHÍCULO SE ENCUENTRAN ALTERADOS. PERITO: JAVIER DE JESÚS MARTÍNEZ PACHECO. ASEGURAMIENTO: 08 DE FEBRERO DE 2018. ESTRADO: 02 DE AGOSTO DE 2021.
269	CI-FIERVT/ORIENTEII/UI-2 C/D/00802/10-2020	DICTAMEN DE FECHA 03 DE OCTUBRE DE 2020. VEHÍCULO DE LA MARCA: NISSAN, TIPO: TSURU, AÑO MODELO: INDETERMINADO, COLOR: BLANCO Y ROSA, PLACAS DE CIRCULACIÓN: SIN PLACAS, NÚMERO DE SERIE: 3N1EB31S25K306329 INDETERMINADO, NÚMERO DE MOTOR: GA16824369T SIN ALTERACIÓN; VEHÍCULO CON ALTERACIÓN EN SU MEDIO DE IDENTIFICACIÓN CORRESPONDIENTES AL NÚMERO DE SERIE. PERITO: EZEQUIEL MARTÍNEZ MONTIEL ASEGURAMIENTO: 02 DE OCTUBRE DE 2020. ESTRADO: 11 DE AGOSTO DE 2021.

SOLO CONSULTA
SOLO CONSULTA
SOLO CONSULTA

270	CI-FIERVT/ORIENTEII/UI-2 C/D/00508/08-2020.	DICTAMEN DE FECHA 12 DE AGOSTO DE 2020. VEHÍCULO DE LA MARCA: VOKSWAGEN, TIPO: VENTO, AÑO MODELO: INDETERMINADO, COLOR: BLANCO, PLACAS DE CIRCULACIÓN: NFM-55-15, NÚMERO DE SERIE: MEX3G2603ET067460 INDETERMINADO, NÚMERO DE MOTOR: CLS263544 (SIN ALTERACIÓN); VEHÍCULO CON ALTERACIÓN EN SU NÚMERO DE SERIE. PERITO: EZEQUIEL MARTÍNEZ MONTIEL ASEGURAMIENTO: 12 DE AGOSTO DE 2020. ESTRADO: 01 DE MAYO DE 2021.
271	CI-FIERVT/ORIENTEII/UI-3 C/D/00206/02-2019	DICTAMEN DE FECHA 11 DE FEBRERO DE 2019. VEHÍCULO DE LA MARCA: YAMAHA, TIPO: MOTOCICLETA FZ, AÑO MODELO: SE IGNORA, YA QUE NO SE OBTUVO EL NÚMERO DE SERIE ORIGINAL DEL VEHÍCULO, COLOR: NEGRO, PLACAS DE CIRCULACIÓN: 2U4TJ, NÚMERO DE SERIE: ME1RG2618G2001654 ALTERADO E INDETERMINADO, NÚMERO DE MOTOR: G3E3E0003200 ALTERADO E INDETERMINADO; LOS MEDIOS DE IDENTIFICACIÓN DEL VEHÍCULO SE ENCUENTRAN ALTERADOS. PERITO: JOSÉ DOMINGO HERRERA GARCÍA. ASEGURAMIENTO: 12 DE FEBRERO DE 2019. ESTRADO: 11 DE AGOSTO DE 2021.
272	CI-FIERVT/ORIENTEII/UI-3 C/D/01262/12-2020	DICTAMEN DE FECHA 18 DICIEMBRE DE 2020. VEHÍCULO DE LA MARCA: TOYOTA, TIPO: RAV4, AÑO MODELO: SE IGNORA, DEBIDO A QUE NO SE LOGRÓ RECUPERAR EL NÚMERO DE SERIE ORIGINAL, COLOR: GRIS, PLACAS DE CIRCULACIÓN: NYF3434, NÚMERO DE SERIE: 2T3DF4EV8FW299978 (REMARCADO), NÚMERO DE MOTOR: 2AR-M868349 (REMARCADO), SE PROCEDIÓ A LA APLICACIÓN DE TÉCNICAS DE RECUPERACIÓN DE INDICIOS, LOGRANDO OBTENER VESTIGIOS DEL NÚMERO DE MOTOR ORIGINAL: 2AR-F023048; LOS MEDIOS DE IDENTIFICACIÓN DEL VEHÍCULO SE ENCUENTRAN ALTERADOS. PERITO: EDNI BURGOS MELÉNDEZ. ASEGURAMIENTO: 18 DE DICIEMBRE DE 2020. ESTRADO: 11 DE AGOSTO DE 2021.
273	CI-FIERVT/ORIENTEII/UI-2 C/D/00409/04-2021	DICTAMEN DE FECHA 27 DE ABRIL DE 2021. VEHÍCULO DE LA MARCA: HUMMER, TIPO: H3, AÑO MODELO: INDETERMINADO, COLOR: VINO, PLACAS DE CIRCULACIÓN: HAB-694-C, NÚMERO DE SERIE: INDETERMINADO (DESBASTADO), NÚMERO DE MOTOR: TA8114205 INDETERMINADO (REMARCADO); VEHÍCULO CON ALTERACIÓN EN SUS MEDIOS DE IDENTIFICACIÓN. PERITO: ISRAEL RODRÍGUEZ RAMÍREZ. ASEGURAMIENTO: 28 DE ABRIL DE 2021 ESTRADO: 11 DE AGOSTO DE 2021.
274	CI-FRVT/ORIENTEII/UI-3 C/D/01595/11-2018	DICTAMEN DE FECHA 28 DE NOVIEMBRE DE 2018. MARCA: YAMAHA, TIPO MOTOCICLETA AÑO MODELO: SIN RECUPERAR, SE DESCONOCE, PLACA DE CIRCULACIÓN: 9D1YX, COLOR: NEGRO/VERDE, NÚMERO DE SERIE: ME1RG10G2005910 REMARCADO, NÚMERO DE MOTOR: G3E1E0007103 REMARCADO; MEDIOS DE IDENTIFICACIÓN REMARCADOS SIN LOGRAR RECUPERAR VESTIGIOS. PERITO: JAVIER DE JESÚS MARTÍNEZ PACHECO. ASEGURAMIENTO: 29 DE NOVIEMBRE DE 2018 ESTRADO: 07 DE ENERO DE 2019.
275	CI-FRVT/ORIENTEII/UI-1 C/D/00214/02-2019	DICTAMEN DE FECHA 13 DE FEBRERO DE 2019. VEHÍCULO DE LA MARCA: FORD, TIPO: EDGE, AÑO MODELO: SE DESCONOCE, COLOR: BLANCO, PLACAS DE CIRCULACIÓN: W14AVG, NÚMERO DE SERIE: GBC48103 REMARCADO, NÚMERO DE MOTOR: GBC48103 REMARCADO; LOS MEDIOS DE IDENTIFICACIÓN DEL VEHÍCULO SE ENCUENTRAN ALTERADOS. PERITO: JUAN CARLOS RAMÍREZ ARELLANO ASEGURAMIENTO: 13 DE FEBRERO DE 2019 ESTRADO: 01 DE MAYO DE 2021.
277	CI-FIERVT/ORIENTEII/UI-3 C/D/00609/08-2020	DICTAMEN DE FECHA 31 DE AGOSTO DE 2020. VEHÍCULO DE LA MARCA: BAJAJ, TIPO: MOTOCICLETA, AÑO MODELO: INDETERMINADO, COLOR: NEGRO, PLACAS DE CIRCULACIÓN: 0628A8, NÚMERO DE SERIE: MD2A36R22EC898250 REMARCADO, NÚMERO DE MOTOR: JLZOEB81873 REMARCADO; VEHÍCULO CON ALTERACIÓN EN SUS MEDIOS DE IDENTIFICACIÓN. PERITO: OSWALDO ALEJANDRO RICO LÓPEZ. ASEGURAMIENTO: 01 DE SEPTIEMBRE DE 2020. ESTRADO: 1 DE MAYO DE 2021.
278	CI-FRVT/ORIENTEII/UI-3 C/D/01546/09-2019	DICTAMEN DE FECHA 03 DE SEPTIEMBRE DE 2019. VEHÍCULO DE LA MARCA: YAMAHA, TIPO MOTOCICLETA FZ, AÑO MODELO: SE IGNORA, DEBIDO A QUE NO SE OBTUVO EL NÚMERO DE IDENTIFICACIÓN VEHICULAR, COLOR: AZUL CON NEGRO, PLACAS DE CIRCULACIÓN: 4P5TS, NÚMERO DE SERIE: ME1RG1217F4004385 (REMARCADO), NÚMERO DE MOTOR: G3D9E0008099 (REMARCADO); LOS MEDIOS DE IDENTIFICACIÓN DEL VEHÍCULO SE ENCUENTRAN ALTERADOS. PERITO: EDNI BURGOS MELÉNDEZ ASEGURAMIENTO: 4 DE SEPTIEMBRE DE 2019. ESTRADO: 01 DE MAYO DE 2021.
279	CI-FIERVT/ORIENTEII/UI-1 C/D/00528/08-2020	DICTAMEN DE FECHA 15 DE AGOSTO DE 2020. VEHÍCULO DE LA MARCA: BAJAJ, TIPO: MOTOCICLETA/PULSAR, AÑO MODELO: INDETERMINADO, COLOR: NEGRO, PLACAS DE CIRCULACIÓN: 9J3EF, NÚMERO DE SERIE: MD2A36FZ3GCC00185 (REMARCADO), NÚMERO DE MOTOR: DESVASTADO (BORRADO); VEHÍCULO CON ALTERACIÓN EN SUS MEDIOS DE IDENTIFICACIÓN. PERITO: EDNI BURGOS MELÉNDEZ. ASEGURAMIENTO: 15 DE AGOSTO DE 2020. ESTRADO: 01 DE MAYO DE 2021.
280	CI-FRVT/ORIENTEII/UI-2 C/D/01514/08-2019	DICTAMEN DE FECHA 30 DE AGOSTO DE 2019. VEHÍCULO DE LA MARCA: KTM, TIPO: MOTOCICLETA DEPORTIVA, AÑO MODELO: SE IGNORA, DEBIDO A QUE NO SE OBTUVO EL NÚMERO DE IDENTIFICACIÓN VEHICULAR, COLOR: NEGRO CON NARANJA, PLACAS DE CIRCULACIÓN: 9086U, NÚMERO DE SERIE: VBKJGJ492GC282617 REMARCADO, NÚMERO DE MOTOR: 690235673 REMARCADO; LOS MEDIOS DE IDENTIFICACIÓN DEL VEHÍCULO SE ENCUENTRAN ALTERADOS. PERITO: ISRAEL RODRÍGUEZ RAMÍREZ. ASEGURAMIENTO: 31 DE AGOSTO DE 2019. ESTRADO: 01 DE MAYO DE 2021.

SOLO CONSULTA
SOLO CONSULTA
SOLO CONSULTA

281	CI-FRVT/ORIENTEII/UI-2 C/D/01101/07-2017 D01	DICTAMEN DE FECHA 14 DE JULIO DE 2017. VEHÍCULO DE LA MARCA: KTM, TIPO: MOTOCICLETA DUKE 200, AÑO MODELO: ALTERADO, COLOR: NARANJA CON NEGRO, PLACAS DE CIRCULACIÓN: X8GP9, NÚMERO DE SERIE: VBKJUC40XGC056457 ALTERADO, NÚMERO DE MOTOR: 0990640031 ALTERADO, LOS MEDIOS DE IDENTIFICACIÓN DEL VEHÍCULO SE ENCUENTRAN ALTERADOS. PERITO: ANTONIO MORALES CUAUTENCO. ASEGURAMIENTO: 15 DE JULIO DE 2017. ESTRADO: 1 DE MAYO DE 2021.
282	CI-FRVT/ORIENTEII/UI-2 C/D/00556/04-2017	DICTAMEN DE FECHA 03 DE ABRIL DE 2017. VEHÍCULO DE LA MARCA: CHEVROLET, SUBMARCA: CAPTIVA, TIPO: INDETERMINADO, AÑO MODELO: SE IGNORA, COLOR: PLATA, PLACAS DE CIRCULACIÓN: 278-YAS, NÚMERO DE SERIE: 3GNALHE15AS555927 (ALTERADO), NÚMERO DE MOTOR: AS555927 (ALTERADO); LOS MEDIOS DE IDENTIFICACIÓN DEL VEHÍCULO SE ENCUENTRAN ALTERADOS. PERITO: JOSÉ DOMINGO HERRERA GARCÍA ASEGURAMIENTO: 04 DE ABRIL DE 2017. ESTRADO: 01 DE MAYO DE 2021.
283	CI-FRVT/ORIENTEII/UI-2 C/D/01650/10-2017	DICTAMEN DE FECHA 30 DE OCTUBRE DE 2017. VEHÍCULO DE LA MARCA: HUMMER, SUBMARCA: H3, TIPO: (INDETERMINADO), AÑO MODELO: 2008, COLOR: ARENA, PLACAS DE CIRCULACIÓN: T57AFS, NÚMERO DE SERIE: 5GTEN13L488159371 (ALTERADO), POR LO QUE SE PROCEDIÓ A LA APLICACIÓN DE LAS TÉCNICAS DE RECUPERACIÓN DE INDICIOS (AGENTES OXIDANTES Y NEUTRALIZANTES), LOGRANDO OBTENER VESTIGIOS LEGIBLES DEL NÚMERO DE SERIE ORIGINAL 5GTEN13E188188246, NÚMERO DE MOTOR: T88188246 (PROCEDENCIA EXTRANJERA), LOS MEDIOS DE IDENTIFICACIÓN DEL VEHÍCULO SE ENCUENTRAN ALTERADOS. PERITO: JOSÉ DOMINGO HERRERA GARCÍA ASEGURAMIENTO: 31 DE OCTUBRE DE 2017 ESTRADO: 13 DE FEBRERO DE 2020.
284	CI-FRVT/ORIENTEII/UI-3 C/D/01862/12-2017	DICTAMEN DE FECHA 06 DE DICIEMBRE DE 2017. VEHÍCULO DE LA MARCA: NISSAN, SUBMARCA: TSURU, TIPO: SEDAN, AÑO MODELO: 2013 ALTERADO, COLOR: BLANCO, PLACAS DE CIRCULACIÓN: A91200, NÚMERO DE SERIE: 3N1EB31S9DK320694 (INJERTADO), NÚMERO DE MOTOR ALTERADO: GA16-33527_Y, SE PROCEDIÓ A LA APLICACIÓN DE TÉCNICAS DE RECUPERACIÓN DE INDICIOS, LOGRANDO RECUPERAR EL NÚMERO DE MOTOR ORIGINAL GA16-335278Y. PERITO: JAVIER DE JESÚS MARTÍNEZ PACHECO. ASEGURAMIENTO: 01 DE MAYO DE 2021. ESTRADO: 1 DE MAYO DE 2021.
285	CI-FRVT/ORIENTEII/UI-3 C/D/01863/12-2017	DICTAMEN DE FECHA 07 DE DICIEMBRE DE 2017. VEHÍCULO DE LA MARCA: BMW, TIPO: MOTOCICLETA DEPORTIVA, AÑO MODELO: SE IGNORA, COLOR: BLANCO/NEGRO, PLACAS DE CIRCULACIÓN: 9W3BL, NÚMERO DE SERIE: WB10B0409GZ296305 ALTERADO, NÚMERO DE MOTOR: DESBASTADO SIN NÚMERO, SE PROCEDIÓ A LA APLICACIÓN DE TÉCNICAS DE RECUPERACIÓN DE INDICIOS, LOGRANDO OBTENER VESTIGIOS DEL NÚMERO DE MOTOR ORIGINAL: 802EA*08923553*. LOS MEDIOS DE IDENTIFICACIÓN DEL VEHÍCULO SE ENCUENTRAN ALTERADOS. PERITO: JAVIER DE JESÚS MARTÍNEZ PACHECO. ASEGURAMIENTO: 07 DE DICIEMBRE DE 2017. ESTRADO: 01 DE MAYO DE 2021.
286	CI-FRVT/ORIENTEII/UI-3 C/D/00685/10-2016	DICTAMEN DE FECHA 19 DE OCTUBRE DE 2016. VEHÍCULO DE LA MARCA: HONDA, SUBMARCA: CR-V, TIPO: INDETERMINADO, AÑO MODELO: 2009, COLOR: NEGRO, PLACAS DE CIRCULACIÓN: MYN4016, NÚMERO DE SERIE: 3CZRE38509G01100 INJERTADO, NÚMERO DE MOTOR: K24Z1-5405236 (REMARCADO); LOS MEDIOS DE IDENTIFICACIÓN DEL VEHÍCULO SE ENCUENTRAN ALTERADOS. PERITO: ANTONIO MORALES CUAUTENCO. ASEGURAMIENTO: 19 DE OCTUBRE DE 2016. ESTRADO: 01 DE MAYO DE 2021.
288	CI-FRVT/ORIENTEII/UI-3 C/D/00580/04-2019	DICTAMEN DE FECHA 12 DE ABRIL DE 2019. VEHÍCULO DE LA MARCA: YAMAHA, TIPO: MOTOCICLETA SCOOTER, AÑO MODELO: SE IGNORA DEBIDO A QUE NO SE OBTUVO EL NÚMERO DE IDENTIFICACIÓN VEHICULAR, COLOR: BLANCO CON AZUL, PLACAS DE CIRCULACIÓN: 1T9LZ, NÚMERO DE SERIE: 3CCKB0054EA000888 REMARCADO E INDETERMINADO, NÚMERO DE MOTOR: B116E-816072 REMARCADO, SE PROCEDIÓ A LA APLICACIÓN DE TÉCNICAS DE RECUPERACIÓN DE INDICIOS, LOGRANDO OBTENER EL NÚMERO DE MOTOR ORIGINAL B116E-751711; LOS MEDIOS DE IDENTIFICACIÓN DEL VEHÍCULO SE ENCUENTRAN ALTERADOS. PERITO: EDNI BURGOS MELÉNDEZ ASEGURAMIENTO: 13 DE ABRIL DE 2019. ESTRADOS: 01 DE MAYO DE 2021.
289	CI-FRVT/ORIENTEII/UI-3 C/D/01568/09-2019	DICTAMEN DE FECHA 07 DE SEPTIEMBRE DE 2019. VEHÍCULO DE LA MARCA: NISSAN, TIPO: VERSA, AÑO MODELO: SE IGNORA, DEBIDO A QUE NO SE OBTUVO EL NÚMERO DE IDENTIFICACIÓN VEHICULAR, COLOR: GRIS, PLACAS DE CIRCULACIÓN: HAC028C, NÚMERO DE SERIE: 3N1CN7AD4CL833805 (REMARCADO), NÚMERO DE MOTOR: HR16-755853E (REMARCADO); LOS MEDIOS DE IDENTIFICACIÓN DEL VEHÍCULO SE ENCUENTRAN ALTERADOS. PERITO: ISRAEL RODRÍGUEZ RAMÍREZ. ASEGURAMIENTO: 07 DE SEPTIEMBRE DE 2019. ESTRADO: 01 DE MAYO DE 2021.
290	CI-FRVT/ORIENTEII/UI-2 C/D/01856/12-2017	DICTAMEN DE FECHA 05 DE DICIEMBRE DE 2017. VEHÍCULO DE LA MARCA: DODGE, TIPO: JOURNEY, AÑO MODELO: SE IGNORA, DEBIDO A QUE NO SE OBTUVO EN LA RECUPERACIÓN DE INDICIOS, YA QUE EL NÚMERO DE SERIE ESTRUCTURAL SE ENCUENTRA ALTERADO, COLOR: GRIS, PLACAS DE CIRCULACIÓN: XWM3947, NÚMERO DE SERIE: 3D4PG5FB0AT127130 ALTERADO, NÚMERO DE MOTOR: NO SE APRECIA POR ADITAMENTOS; LOS MEDIOS DE IDENTIFICACIÓN DEL VEHÍCULO SE ENCUENTRAN ALTERADOS. PERITO: ISRAEL RODRÍGUEZ RAMÍREZ. ASEGURAMIENTO: 06 DE DICIEMBRE DE 2017. ESTRADO: 01 DE MAYO DE 2021.
291	CI-FRVT/ORIENTEII/UI-3 C/D/00151/01-2019	DICTAMEN DE FECHA 30 DE ENERO DE 2019. VEHÍCULO DE LA MARCA: YAMAHA, TIPO: MOTOCICLETA, AÑO MODELO: SIN DETERMINAR, COLOR: VERDE CON NEGRO, PLACAS DE CIRCULACIÓN: 2D3FH, NÚMERO DE SERIE: ME1KG061DE2006981 REMARCADO, NÚMERO DE MOTOR: 2PB1007026 REMARCADO; MEDIOS DE IDENTIFICACIÓN ALTERADOS. PERITO: JAVIER DE JESÚS MARTÍNEZ PACHECO. ASEGURAMIENTO: 30 DE ENERO DE 2019. ESTRADO: 01 DE MAYO DE 2021.

SOLO CONSULTA
SOLO CONSULTA
SOLO CONSULTA

292	CI-FRVT/ORIENTEII/UI-1 C/D/01847/12-2017	DICTAMEN DE FECHA 04 DE DICIEMBRE DE 2017. VEHÍCULO DE LA MARCA: KTM, TIPO: MOTOCICLETA DUKE 200, AÑO MODELO: 2015 (ALTERADO), SE IGNORA, DEBIDO A QUE NO SE OBTUVO EN LA RECUPERACIÓN DE INDICIOS, YA QUE EL NÚMERO DE SERIE SE ENCUENTRA ALTERADO, COLOR: BLANCO CON NARANJA, PLACAS DE CIRCULACIÓN: 4E2CG, NÚMERO DE SERIE: VBKJUC402FC040106 ALTERADO, NÚMERO DE MOTOR: 0-590-617659 ALTERADO, SE PROCEDIÓ A LA APLICACIÓN DE TÉCNICAS DE RECUPERACIÓN DE INDICIOS, LOGRANDO OBTENER VESTIGIOS DEL NÚMERO DE MOTOR ORIGINAL 590607955; LOS MEDIOS DE IDENTIFICACIÓN DEL VEHÍCULO SE ENCUENTRAN ALTERADOS. PERITO: JOSÉ DOMINGO HERRERA GARCÍA ASEGURAMIENTO: 04 DE DICIEMBRE DE 2017. ESTRADO: 01 DE MAYO DE 2021.
294	CI-FRVT/ORIENTEII/UI-3 C/D/01460/08-2019	DICTAMEN DE FECHA 22 DE AGOSTO DE 2019. VEHÍCULO DE LA MARCA: YAMAHA, TIPO: MOTONETA, AÑO MODELO: 2011, COLOR: AZUL, PLACAS DE CIRCULACIÓN: 3C7LY, NÚMERO DE SERIE: 3CCKE1114BA001587 ALTERADO, SE PROCEDIÓ A LA APLICACIÓN DE TÉCNICAS DE RECUPERACIÓN DE INDICIOS, LOGRANDO OBTENER VESTIGIOS DEL NÚMERO DE SERIE ORIGINAL 3CCKE1114BA001567, NÚMERO DE MOTOR: 24S1158578 REMARCADO; LOS MEDIOS DE IDENTIFICACIÓN DEL VEHÍCULO SE ENCUENTRAN ALTERADOS. PERITO: JOSÉ DOMINGO HERRERA GARCÍA. ASEGURAMIENTO: 23 DE AGOSTO DE 2019. ESTRADO 01 DE MAYO DE 2021.
295	CI-FRVT/ORIENTEII/UI-1 C/D/31462/09-2019	DICTAMEN DE FECHA 25 DE SEPTIEMBRE DE 2019. VEHÍCULO DE LA MARCA: BAJAJ, TIPO: PULSAR, AÑO MODELO: SE IGNORA, DEBIDO A QUE NO SE OBTUVO EL NÚMERO DE IDENTIFICACIÓN VEHICULAR, COLOR: NEGRO CON BLANCO Y AZUL, PLACAS DE CIRCULACIÓN: 9E8SD, NÚMERO DE SERIE: MD2A36FZ7GCG01920 REMARCADO, NÚMERO DE MOTOR: JLZDEG72112 REMARCADO; LOS MEDIOS DE IDENTIFICACIÓN DEL VEHÍCULO SE ENCUENTRAN ALTERADOS. PERITO: JAVIER DE JESÚS MARTÍNEZ PACHECO. ASEGURAMIENTO 26 DE SEPTIEMBRE DE 2019. ESTRADO 01 DE MAYO DE 2021.
296	CI-FRVT/ORIENTEII/UI-2 C/D/703/10-2016	DICTAMEN DE FECHA 21 DE OCTUBRE DE 2016. VEHÍCULO DE LA MARCA: NISSAN, TIPO: JUKE, AÑO MODELO: 2012, COLOR: NEGRO, PLACAS DE CIRCULACIÓN: MYU3778, NÚMERO DE SERIE: JN1AF55C2CT000624 ALTERADO, SE PROCEDIÓ A LA APLICACIÓN DE LAS TÉCNICAS DE RECUPERACIÓN DE INDICIOS, LOGRANDO OBTENER VESTIGIOS DEL NÚMERO DE SERIE ORIGINAL JN1AF55C4CT000009, NÚMERO DE MOTOR: MR16-073029A ALTERADO; LOS MEDIOS DE IDENTIFICACIÓN DEL VEHÍCULO SE ENCUENTRAN ALTERADOS. PERITO: JOSÉ DOMINGO HERRERA GARCÍA ASEGURAMIENTO 21 DE OCTUBRE DE 2016 ESTRADO 01 DE MAYO DE 2021.
297	CI-FRVT/ORIENTEII/UI-1 C/D/00710/10-2016	DICTAMEN DE FECHA 22 DE OCTUBRE DE 2016. VEHÍCULO DE LA MARCA: YAMAHA, TIPO: MOTOCICLETA, AÑO MODELO: INDETERMINADO, COLOR: VERDE CON GRIS, PLACAS DE CIRCULACIÓN: 1D9GU, NÚMERO DE SERIE: ME1RG124XF2015760 ALTERADO Y REMARCADO, NÚMERO DE MOTOR: 1ES3034484 ALTERADO, SE PROCEDIÓ A LA APLICACIÓN DE LAS TÉCNICAS DE RECUPERACIÓN DE INDICIOS, LOGRANDO OBTENER EL NÚMERO DE MOTOR ORIGINAL 1ES3034454; LOS MEDIOS DE IDENTIFICACIÓN DEL VEHÍCULO SE ENCUENTRAN ALTERADOS. PERITO: JAVIER DE JESÚS MARTÍNEZ PACHECO. ASEGURAMIENTO: 23 DE OCTUBRE DE 2016 ESTRADO: 01 DE MAYO DE 2021.
298	CI-FRVT/ORIENTEII/UI-1 C/D/00316/08-2016	DICTAMEN DE FECHA 30 DE AGOSTO DE 2016. VEHÍCULO DE LA MARCA: VOLKSWAGEN, SUBMARCA JETTA, TIPO : SEDAN, AÑO MODELO: 2012, COLOR: NEGRO, PLACAS DE CIRCULACIÓN: MYR2116, NÚMERO DE SERIE ALTERADO 3VW1V09M2CM001516, SE PROCEDIÓ A LA APLICACIÓN DE TÉCNICAS DE RECUPERACIÓN DE INDICIOS, LOGRANDO OBTENER EL NÚMERO DE SERIE ORIGINAL: 3VW1V09M2CM001581, NÚMERO DE MOTOR: CBP-253357 ALTERADO; LOS MEDIOS DE IDENTIFICACIÓN DEL VEHÍCULO SE ENCUENTRAN ALTERADOS. PERITO: JOSÉ DOMINGO HERRERA GARCÍA ASEGURAMIENTO: 30 DE AGOSTO DE 2016 ESTRADO: 01 DE MAYO DE 2021.
300	CI-FIERVT/ORIENTEII/UI-3 C/D/ 0147/02-202	DICTAMEN DE FECHA 04 DE FEBRERO DE 2021. VEHÍCULO DE LA MARCA: NISSAN, TIPO: TSURU, AÑO MODELO: INDETERMINADO, COLOR: BLANCO, PLACAS DE CIRCULACIÓN: NUY-6479, NÚMERO DE SERIE: 3N1EB31S39K346912 INDETERMINADO, NÚMERO DE MOTOR: GA16-873324W INDETERMINADO; VEHÍCULO CON ALTERACIÓN EN SUS MEDIOS DE IDENTIFICACIÓN. PERITO: OSWALDO ALEJANDRO RICO LÓPEZ. ASEGURAMIENTO 03 DE FEBRERO DE 2021. ESTRADO 01 DE MAYO DE 2021.

SOLO CONSULTA

SOLO CONSULTA

De los cuales se desconoce su identidad, domicilio o medio de notificación alterno, se ordena realizar la notificación a través del boletín judicial, con fundamento en el artículo 82 fracción II del código nacional de procedimientos penales, para lo cual deberá enviarse el oficio de estilo al Director General de Anales de Jurisprudencia y Boletín Judicial del Tribunal Superior de Justicia de la Ciudad de México para su debida publicación. En el entendido de que los intervinientes deberán comparecer con una anticipación mínima de 15 minutos (para efectos de registrarse ante la unidad de gestión judicial) y con una identificación oficial vigente. Requiriendo a la parte técnica citada, a efecto de que se presente a la audiencia con el original y copia de la cedula profesional que lo acredite como licenciado en derecho, así como también deberá exhibir su credencial laboral, siendo que para el caso de no exhibir lo anterior se procederá con forme a derecho corresponda. Instruyéndose al área de Notificadores de esta Unidad Judicial, que en términos de lo dispuesto por los artículos 82, 83, 84 y 85 del Código Nacional de Procedimientos Penales, se notifique al Ministerio Público. Finalmente, atendiendo a fallas que presenta el Sistema de Control de Gestión Judicial Penal (SCGJP), a fin contar con certeza jurídica y dar celeridad al trámite, se procede a firmar de manera física el presente auto. ASÍ LO RESOLVIÓ Y FIRMA LA JUEZA DE CONTROL DEL SISTEMA PROCESAL PENAL ACUSATORIO DE LA CIUDAD DE MÉXICO, MAESTRA MARTHA CAROLINA ROMÁN ORDAZ, ADSCRITA A LA UNIDAD DE GESTIÓN JUDICIAL SEIS, EN FUNCIONES DE JUEZA DE TRÁMITE. DOY FE.".

Ciudad de México, 8de julio de 2025

EL DIRECTOR DE LA UNIDAD DE GESTIÓN JUDICIAL SEIS

LIC. OSCAR LÓPEZ MEDINA

11-14-15 Sin Costo Carpeta Judicial 006/0804/2025 Of. UGJ6/13597/2025